



ভোটাৰ তালিকা 2026 S03 অসম

বিধানসভা সমষ্টিৰ নম্বৰ, নাম আৰু সংৰক্ষণৰ স্থিতি : 67 - তেজপুৰ (সাধাৰণ)		খণ্ড নং : 129																			
এই বিধানসভা সমষ্টিত কোন সংসদীয় সমষ্টিৰ অন্তৰ্গত তাৰ নম্বৰ, নাম আৰু সংৰক্ষণ স্থিতি : 11 - শোণিতপুৰ (সাধাৰণ)																					
1. সংশোধনৰ বিৱৰণ																					
সংশোধনৰ বছৰ	2026	তালিকাৰ চিনাক্তকৰণ																			
ভিত্তি তাৰিখ	01-04-2026	বিশেষ সংশোধন, 2026 চনৰ পূৰ্বৰ 2025 চনৰ মূল তালিকাৰ লগত থকা সংযোজন সমূহ একত্ৰিতকৰণ কৰা তালিকা।																			
সংশোধনৰ প্ৰকাৰ	বিশেষ সংশোধন 2026																				
প্ৰকাশনৰ তাৰিখ	23-03-2026																				
2. খণ্ড আৰু ভোটগ্ৰহন কেন্দ্ৰৰ বিৱৰণ																					
খণ্ডৰ অন্তৰ্গত এলেকা সমূহৰ নম্বৰ আৰু নাম																					
1-২ নং দোলাবাৰী	<table border="1" style="width: 100%; border-collapse: collapse;"> <tr> <td>মূল চহৰ/গাওঁ</td> <td>: ২ নং দোলাবাৰী</td> </tr> <tr> <td>ৱাৰ্ড নং</td> <td>:</td> </tr> <tr> <td>ডাকঘৰ</td> <td>: তেজপুৰ</td> </tr> <tr> <td>পুলিচ থানা</td> <td>: তেজপুৰ থানা</td> </tr> <tr> <td>ব্লক</td> <td>: গাভৰু পি-1</td> </tr> <tr> <td>ৰাজহ চক্ৰ</td> <td>: তেজপুৰ</td> </tr> <tr> <td>জিলা</td> <td>: শোণিতপুৰ</td> </tr> <tr> <td>পিনকোড</td> <td>: 784001</td> </tr> </table>					মূল চহৰ/গাওঁ	: ২ নং দোলাবাৰী	ৱাৰ্ড নং	:	ডাকঘৰ	: তেজপুৰ	পুলিচ থানা	: তেজপুৰ থানা	ব্লক	: গাভৰু পি-1	ৰাজহ চক্ৰ	: তেজপুৰ	জিলা	: শোণিতপুৰ	পিনকোড	: 784001
মূল চহৰ/গাওঁ	: ২ নং দোলাবাৰী																				
ৱাৰ্ড নং	:																				
ডাকঘৰ	: তেজপুৰ																				
পুলিচ থানা	: তেজপুৰ থানা																				
ব্লক	: গাভৰু পি-1																				
ৰাজহ চক্ৰ	: তেজপুৰ																				
জিলা	: শোণিতপুৰ																				
পিনকোড	: 784001																				
3. ভোটগ্ৰহন কেন্দ্ৰৰ বিৱৰণ																					
ভোটগ্ৰহন কেন্দ্ৰৰ নম্বৰ আৰু নাম :	ভোটগ্ৰহন কেন্দ্ৰৰ প্ৰকাৰ (পুৰুষ/মহিলা/সাধাৰণ)		সাধাৰণ																		
129 - ১ নং দোলাবাৰী প্ৰাথমিক বিদ্যালয় (মধ্য)	খণ্ডৰ অন্তৰ্গত সহায়ক ভোটগ্ৰহন কেন্দ্ৰ		0																		
ভোটগ্ৰহন কেন্দ্ৰৰ ঠিকনা :	সংখ্যা :																				
১ নং দোলাবাৰী প্ৰাথমিক বিদ্যালয়, কোঠা নং ৬, ২নং দোলাবাৰী																					
4. ভোটাৰৰ সংখ্যা																					
আৰম্ভনি ক্ৰমিক নং	শেষ ক্ৰমিক নং	মুঠ ভোটাৰ																			
		পুৰুষ	মহিলা	৩য় লিঙ্গ	মুঠ																
1	751	361	368	0	729																

নিৰ্বাচক পঞ্জীয়ন বিষয়াৰ স্বাক্ষৰ

Nazri Naksha

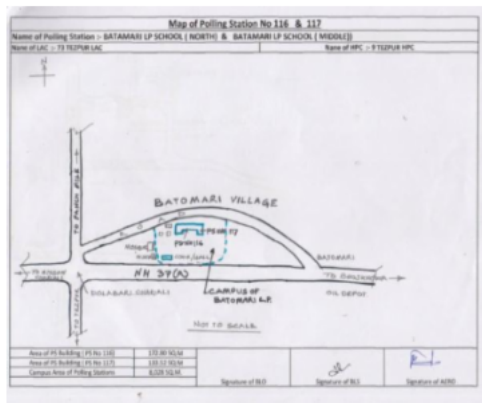

Google Map View



Polling Station Building Front View



ভোটগ্ৰহন কেন্দ্ৰৰ সন্মুখৰ দৃশ্য



Cad View

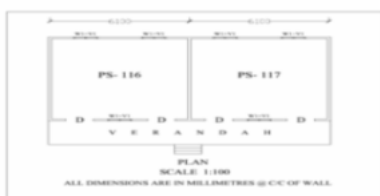

Key MAP View

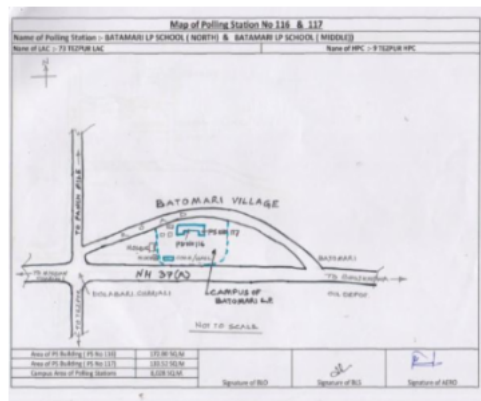



1 নাম : খাষভ ৰায় পিতাৰ নাম: বিশ্বজিৎ ৰায় ঘৰ নং : 2 বয়স : 19 লিঙ্গ : পুৰুষ	QDM0118380 ফটো উপলব্ধ	2 নাম : সুজতা বৰ্মন স্বামীৰ নাম: সুবোদ বৰ্মন ঘৰ নং : 23 বয়স : 36 লিঙ্গ : মহিলা	CNF1999071 ফটো উপলব্ধ	# 3 নাম : সুজিত ঘোষ পিতাৰ নাম: সুভাষ ঘোষ ঘৰ নং : 34 বয়স : 43 লিঙ্গ : পুৰুষ	CDZ1039378 ফটো উপলব্ধ
4 নাম : শিল্পি ঘোষ স্বামীৰ নাম: সুজিত ঘোষ ঘৰ নং : 34 বয়স : 31 লিঙ্গ : মহিলা	DNB0498543 ফটো উপলব্ধ	5 নাম : বিপুল দেবনাথ পিতাৰ নাম: ক্ষিতীশ দেবনাথ ঘৰ নং : 35 বয়স : 38 লিঙ্গ : পুৰুষ	JRQ9142001 ফটো উপলব্ধ	# 6 নাম : দীপক দেবনাথ পিতাৰ নাম: জগবন্ধু দেবনাথ ঘৰ নং : 36 বয়স : 50 লিঙ্গ : পুৰুষ	JRQ9139951 ফটো উপলব্ধ
7 নাম : ৰঞ্জিত মোদক পিতাৰ নাম: নিপেন্দ্ৰ মোদক ঘৰ নং : 68 বয়স : 67 লিঙ্গ : পুৰুষ	HCK5440824 ফটো উপলব্ধ	8 নাম : বিউটি মোদক স্বামীৰ নাম: ৰঞ্জিত মোদক ঘৰ নং : 68 বয়স : 53 লিঙ্গ : মহিলা	HCK5440835 ফটো উপলব্ধ	9 নাম : সৌৰভ মোদক পিতাৰ নাম: ৰঞ্জিত মোদক ঘৰ নং : 68 বয়স : 33 লিঙ্গ : পুৰুষ	HCK5443130 ফটো উপলব্ধ
10 নাম : বিশ্বজিৎ বৰা পিতাৰ নাম: চন্দ্ৰ বৰা ঘৰ নং : 73 বয়স : 41 লিঙ্গ : পুৰুষ	JRQ0431197 ফটো উপলব্ধ	11 নাম : জোনালী বৰা স্বামীৰ নাম: বিশ্বজিত বৰা ঘৰ নং : 73 বয়স : 36 লিঙ্গ : মহিলা	QDM0087411 ফটো উপলব্ধ	12 নাম : আব্দুল খালেক পিতাৰ নাম: আব্দুল মজিদ ঘৰ নং : 117 বয়স : 55 লিঙ্গ : পুৰুষ	QDM0095380 ফটো উপলব্ধ
13 নাম : দিবাৰু দমাঈ পিতাৰ নাম: ললিত দমাঈ ঘৰ নং : 119 বয়স : 22 লিঙ্গ : পুৰুষ	JRQ1157437 ফটো উপলব্ধ	# 14 নাম : সৰস্বতী দাস পিতাৰ নাম: জিতেন্দ্ৰ দাস ঘৰ নং : 146 বয়স : 34 লিঙ্গ : মহিলা	JRQ3435710 ফটো উপলব্ধ	15 নাম : ধনেশ দাস পিতাৰ নাম: নন্দু দাস ঘৰ নং : 150 বয়স : 41 লিঙ্গ : পুৰুষ	GNS8234886 ফটো উপলব্ধ
16 নাম : শ্যামল মণ্ডল পিতাৰ নাম: সন্তোষ মণ্ডল ঘৰ নং : 162 বয়স : 55 লিঙ্গ : পুৰুষ	JRQ2099232 ফটো উপলব্ধ	17 নাম : কৰুণা মণ্ডল স্বামীৰ নাম: গনেশ মণ্ডল ঘৰ নং : 162 বয়স : 51 লিঙ্গ : মহিলা	JRQ2095164 ফটো উপলব্ধ	18 নাম : বিনিতা দাস স্বামীৰ নাম: গৌতম মণ্ডল ঘৰ নং : 162 বয়স : 27 লিঙ্গ : মহিলা	JRQ2098515 ফটো উপলব্ধ
19 নাম : প্ৰিয়ংকা দাস পিতাৰ নাম: তুষাৰ কান্তি দাস ঘৰ নং : 164 বয়স : 34 লিঙ্গ : মহিলা	JRF2068964 ফটো উপলব্ধ	20 নাম : ৰাজেন্দ্ৰ কুমাৰ ছেত্ৰী পিতাৰ নাম: জগত বাহাদুৰ ছেত্ৰী ঘৰ নং : 192 বয়স : 63 লিঙ্গ : পুৰুষ	JRQ9640522 ফটো উপলব্ধ	21 নাম : মিনা দেবী স্বামীৰ নাম: ৰাজেন্দ্ৰ কুমাৰ ছেত্ৰী ঘৰ নং : 192 বয়স : 48 লিঙ্গ : মহিলা	JRQ9640533 ফটো উপলব্ধ
22 নাম : বিজয় ছেত্ৰী পিতাৰ নাম: ৰাজেন্দ্ৰ কুমাৰ ছেত্ৰী ঘৰ নং : 192 বয়স : 31 লিঙ্গ : পুৰুষ	JRQ9645016 ফটো উপলব্ধ	23 নাম : অলোক কুমাৰ মালাকাৰ পিতাৰ নাম: কমিখ্যা চৰন মালাকাৰ ঘৰ নং : 193 বয়স : 48 লিঙ্গ : পুৰুষ	JRQ0640250 ফটো উপলব্ধ	24 নাম : ববিতা মালাকাৰ স্বামীৰ নাম: অলোক কুমাৰ মালাকাৰ ঘৰ নং : 193 বয়স : 33 লিঙ্গ : মহিলা	JRQ0626333 ফটো উপলব্ধ
25 নাম : প্ৰহ্লাদ ছেত্ৰী পিতাৰ নাম: চন্দ্ৰ বাহাদুৰ ছেত্ৰী ঘৰ নং : 198 বয়স : 53 লিঙ্গ : পুৰুষ	JRQ9640602 ফটো উপলব্ধ	26 নাম : অনিৰুদ্ধ সুবেদী পিতাৰ নাম: চন্দ্ৰ বাহাদুৰ সুবেদী ঘৰ নং : 198 বয়স : 52 লিঙ্গ : পুৰুষ	JRQ9640613 ফটো উপলব্ধ	27 নাম : ৰূপা ছেত্ৰী স্বামীৰ নাম: প্ৰহ্লাদ ছেত্ৰী ঘৰ নং : 198 বয়স : 44 লিঙ্গ : মহিলা	JRQ9640635 ফটো উপলব্ধ
# 28 নাম : অৰ্জিতা দেব পিতাৰ নাম: জিবন চন্দ্ৰ দেব ঘৰ নং : 194 বয়স : 32 লিঙ্গ : মহিলা	JRQ1642622 ফটো উপলব্ধ	S 29 নাম : বাবুল গোৱালা পিতাৰ নাম: চন্দ্ৰ গোৱালা ঘৰ নং : 195 বয়স : 60 লিঙ্গ : পুৰুষ	JRQ9640646 ফটো উপলব্ধ	30 নাম : আলবিনা গোৱালা স্বামীৰ নাম: বাবুল গোৱালা ঘৰ নং : 195 বয়স : 55 লিঙ্গ : মহিলা	JRQ9640657 ফটো উপলব্ধ



31	JRQ9640679	ফটো উপলব্ধ	32	JRQ9640680	ফটো উপলব্ধ	33	JRQ9640691	ফটো উপলব্ধ
নাম : ৰঞ্জিত ঘোষ পিতাৰ নাম: যোগেশ ঘোষ ঘৰ নং : ১৯৬ বয়স : 63 লিঙ্গ : পুৰুষ			নাম : ইতি ঘোষ স্বামীৰ নাম: ৰঞ্জিত ঘোষ ঘৰ নং : ১৯৬ বয়স : 52 লিঙ্গ : মহিলা			নাম : ৰাহুল ঘোষ পিতাৰ নাম: ৰঞ্জিত ঘোষ ঘৰ নং : ১৯৬ বয়স : 34 লিঙ্গ : পুৰুষ		
34	JRQ9645027	ফটো উপলব্ধ	35	JRQ0053496	ফটো উপলব্ধ	36	JRQ0430611	ফটো উপলব্ধ
নাম : ৰূপক ঘোষ পিতাৰ নাম: ৰঞ্জিত কুমাৰ ঘোষ ঘৰ নং : ১৯৬ বয়স : 32 লিঙ্গ : পুৰুষ			নাম : জিণ্টু ঘোষ পিতাৰ নাম: ৰঞ্জিত ঘোষ ঘৰ নং : ১৯৬ বয়স : 31 লিঙ্গ : পুৰুষ			নাম : পম্পী ঘোষ পিতাৰ নাম: ৰঞ্জিত ঘোষ ঘৰ নং : 196 বয়স : 27 লিঙ্গ : মহিলা		
37	JRQ9640704	ফটো উপলব্ধ	38	JRQ9640715	ফটো উপলব্ধ	39	JRQ9640726	ফটো উপলব্ধ
নাম : দম্বৰী কুমাৰী চুকা স্বামীৰ নাম: ৰাম কুমাৰ ৰায় ঘৰ নং : ১৯৭ বয়স : 67 লিঙ্গ : মহিলা			নাম : প্ৰকাশ কুমাৰ ৰায় পিতাৰ নাম: ৰাম কুমাৰ ৰায় ঘৰ নং : ১৯৭ বয়স : 48 লিঙ্গ : পুৰুষ			নাম : বিশ্বজিত ৰায় পিতাৰ নাম: ৰাম কুমাৰ ৰায় ঘৰ নং : ১৯৭ বয়স : 44 লিঙ্গ : পুৰুষ		
40	JRQ9645038	ফটো উপলব্ধ	41	JRQ9640737	ফটো উপলব্ধ	42	QDM0026815	ফটো উপলব্ধ
নাম : দুৰ্গা মায়া বাচনেট স্বামীৰ নাম: প্ৰকাশ কুমাৰ ৰাই ঘৰ নং : ১৯৭ বয়স : 41 লিঙ্গ : মহিলা			নাম : আশালতা ব্ৰাই চাকমা স্বামীৰ নাম: বিশ্বজিত ৰায় ঘৰ নং : ১৯৭ বয়স : 41 লিঙ্গ : মহিলা			নাম : ৰিয়া ৰায় পিতাৰ নাম: বিশ্বজিত ৰায় ঘৰ নং : 197 বয়স : 21 লিঙ্গ : মহিলা		
# 43	JRQ9640759	ফটো উপলব্ধ	#2 44	JRQ9640760	ফটো উপলব্ধ	45	JRQ9640771	ফটো উপলব্ধ
নাম : মন ম্যাৰা চুকা স্বামীৰ নাম: ৰাম বাহাদুৰ চুকা ঘৰ নং : ১৯৮ বয়স : 63 লিঙ্গ : মহিলা			নাম : সুনিতা কুমাৰী চুকা পিতাৰ নাম: ৰাম বাহাদুৰ চুকা ঘৰ নং : ১৯৮ বয়স : 44 লিঙ্গ : মহিলা			নাম : সঞ্জিব কুমাৰ চুব্বা পিতাৰ নাম: ৰাম বাহাদুৰ চুকা ঘৰ নং : ১৯৮ বয়স : 40 লিঙ্গ : পুৰুষ		
46	JRQ9640782	ফটো উপলব্ধ	47	JRQ9640793	ফটো উপলব্ধ	48	QDM0062893	ফটো উপলব্ধ
নাম : সঞ্জয় কুমাৰ চুকা পিতাৰ নাম: ৰাম বাহাদুৰ চুকা ঘৰ নং : ১৯৮ বয়স : 39 লিঙ্গ : পুৰুষ			নাম : মিঠুৰাণি ঘোষ চুকা স্বামীৰ নাম: সঞ্জয় কুমাৰ চুকা ঘৰ নং : 198 বয়স : 38 লিঙ্গ : মহিলা			নাম : কিৰণ চুকা স্বামীৰ নাম: সঞ্জয় কুমাৰ চুকা ঘৰ নং : 198 বয়স : 30 লিঙ্গ : মহিলা		
49	JRQ9645447	ফটো উপলব্ধ	50	JRQ9640839	ফটো উপলব্ধ	51	JRQ9640828	ফটো উপলব্ধ
নাম : গজেন্দ্ৰ প্ৰসাদ চুকা পিতাৰ নাম: থুলামন চুকা ঘৰ নং : ১৯৯ বয়স : 58 লিঙ্গ : পুৰুষ			নাম : ৰচনা লিথু স্বামীৰ নাম: গজেন্দ্ৰ প্ৰসাদ চুব্বা ঘৰ নং : ১৯৯ বয়স : 47 লিঙ্গ : মহিলা			নাম : মিনা চুব্বা স্বামীৰ নাম: অশোক চুব্বা ঘৰ নং : ১৯৯ বয়স : 45 লিঙ্গ : মহিলা		
52	JRQ9640840	ফটো উপলব্ধ	53	JRQ9645469	ফটো উপলব্ধ	54	JRQ0234518	ফটো উপলব্ধ
নাম : দীপা চুকা স্বামীৰ নাম: মানু চুকা ঘৰ নং : ১৯৯ বয়স : 40 লিঙ্গ : মহিলা			নাম : মিনা চুকা মাতৃৰ নাম: পূৰ্ণিমা চুকা ঘৰ নং : ১৯৯ বয়স : 32 লিঙ্গ : মহিলা			নাম : জানুকা চুকা মাতৃৰ নাম: মিনা চুকা ঘৰ নং : ১৯৯ বয়স : 27 লিঙ্গ : মহিলা		
55	JRQ1307644	ফটো উপলব্ধ	56	QDM0066605	ফটো উপলব্ধ	57	JRQ9645458	ফটো উপলব্ধ
নাম : চন্দা চুকা পিতাৰ নাম: গজেন্দ্ৰ প্ৰসাদ চুকা ঘৰ নং : ১৯৯ বয়স : 24 লিঙ্গ : মহিলা			নাম : হিমাল কুমাৰ চুকা পিতাৰ নাম: অশোক চুকা ঘৰ নং : 199 বয়স : 19 লিঙ্গ : পুৰুষ			নাম : মিৰা চুকা মাতৃৰ নাম: পূৰ্ণিমা চুকা ঘৰ নং : 200 বয়স : 37 লিঙ্গ : মহিলা		
#2 58	JRQ9640851	ফটো উপলব্ধ	59	JRQ9640862	ফটো উপলব্ধ	60	JRQ1295807	ফটো উপলব্ধ
নাম : সোনাৰ আলী পিতাৰ নাম: চহৰ আলী ঘৰ নং : ২০১ বয়স : 52 লিঙ্গ : পুৰুষ			নাম : তছলিমা চুলতানা স্বামীৰ নাম: চুনাৰ আলী ঘৰ নং : ২০১ বয়স : 43 লিঙ্গ : মহিলা			নাম : ছাহিনাজ চুলতানা পিতাৰ নাম: সোনাৰ আলী ঘৰ নং : 20 বয়স : 24 লিঙ্গ : মহিলা		



61 নাম : জেছমিন চলতানু পিতাৰ নাম: চুনাৰ আলী ঘৰ নং : 201 বয়স : 21 লিঙ্গ : মহিলা	QDM0023747 ফটো উপলব্ধ	62 নাম : আমেনা খাতুন স্বামীৰ নাম: আঃ আলী ঘৰ নং : 202 বয়স : 52 লিঙ্গ : মহিলা	JRQ9640884 ফটো উপলব্ধ	# 63 নাম : ফজৰ আলী পিতাৰ নাম: আব্দুল আলী ঘৰ নং : 202 বয়স : 29 লিঙ্গ : পুৰুষ	JRQ0057935 ফটো উপলব্ধ
64 নাম : আঞ্জমা বেগম পিতাৰ নাম: আব্দুল আলী ঘৰ নং : 202 বয়স : 23 লিঙ্গ : মহিলা	QDM0023812 ফটো উপলব্ধ	# 65 নাম : আব্দুল মান্নান পিতাৰ নাম: চহৰ আলী ঘৰ নং : 203 বয়স : 50 লিঙ্গ : পুৰুষ	JRQ0591982 ফটো উপলব্ধ	66 নাম : আলেকজান বিবী স্বামীৰ নাম: আব্দুল মান্নান ঘৰ নং : 203 বয়স : 45 লিঙ্গ : মহিলা	JRQ9640908 ফটো উপলব্ধ
67 নাম : ছাদাম হুছেইন পিতাৰ নাম: আব্দুল মান্নান ঘৰ নং : 203 বয়স : 26 লিঙ্গ : পুৰুষ	JRQ0489682 ফটো উপলব্ধ	68 নাম : পাৰবিনা বেগম পিতাৰ নাম: আব্দুল মান্নান ঘৰ নং : 203 বয়স : 23 লিঙ্গ : মহিলা	QDM0035782 ফটো উপলব্ধ	69 নাম : ছাবিনা খাতুন স্বামীৰ নাম: ছাদাম হুছেইন ঘৰ নং : 203 বয়স : 23 লিঙ্গ : মহিলা	QDM0104745 ফটো উপলব্ধ
70 নাম : দুলাল আলী পিতাৰ নাম: চহৰ আলী ঘৰ নং : 208 বয়স : 50 লিঙ্গ : পুৰুষ	JRQ9640920 ফটো উপলব্ধ	71 নাম : জামেনা খাতুন স্বামীৰ নাম: দুলাল আলী ঘৰ নং : 208 বয়স : 47 লিঙ্গ : মহিলা	JRQ9640931 ফটো উপলব্ধ	72 নাম : মামনি বেগম পিতাৰ নাম: দুলাল আলী ঘৰ নং : 208 বয়স : 30 লিঙ্গ : মহিলা	JRQ2016446 ফটো উপলব্ধ
73 নাম : মাইনুল ইছলাম পিতাৰ নাম: আব্দুল মান্নান ঘৰ নং : 205 বয়স : 37 লিঙ্গ : পুৰুষ	JRQ9640919 ফটো উপলব্ধ	74 নাম : মহিলা বেগম স্বামীৰ নাম: মাইনুল ইছলাম ঘৰ নং : 205 বয়স : 28 লিঙ্গ : মহিলা	JRQ0591156 ফটো উপলব্ধ	75 নাম : চুমী বৰা পিতাৰ নাম: চন্দ্ৰ বৰা ঘৰ নং : 206 বয়স : 40 লিঙ্গ : মহিলা	JRQ0386987 ফটো উপলব্ধ
76 নাম : মানব বৰা মাতৃৰ নাম: চুমী বৰা ঘৰ নং : 206 বয়স : 25 লিঙ্গ : পুৰুষ	JRQ0673574 ফটো উপলব্ধ	77 নাম : ঈশ্বৰী বসুমতাৰী স্বামীৰ নাম: মানব বৰা ঘৰ নং : 206 বয়স : 23 লিঙ্গ : মহিলা	JRQ2123784 ফটো উপলব্ধ	78 নাম : সাদুল আলী পিতাৰ নাম: আব্দুল জালাল ঘৰ নং : 207 বয়স : 30 লিঙ্গ : পুৰুষ	JRQ0319681 ফটো উপলব্ধ
79 নাম : ছিৰাজ আলী পিতাৰ নাম: আব্দুল জালাল ঘৰ নং : 207 বয়স : 27 লিঙ্গ : পুৰুষ	JRQ2118081 ফটো উপলব্ধ	80 নাম : তাহলিমা খাতুন স্বামীৰ নাম: সবদুল আলী ঘৰ নং : 207 বয়স : 24 লিঙ্গ : মহিলা	JRQ1296029 ফটো উপলব্ধ	S 81 নাম : শান্তিৰানী সিংহ স্বামীৰ নাম: মদন সিংহ ঘৰ নং : 208 বয়স : 73 লিঙ্গ : মহিলা	JRQ2016377 ফটো উপলব্ধ
82 নাম : সুসান্ত সিংহ পিতাৰ নাম: মদন সিংহ ঘৰ নং : 208 বয়স : 50 লিঙ্গ : পুৰুষ	JRQ2016388 ফটো উপলব্ধ	83 নাম : জোমাবানী সিংহ স্বামীৰ নাম: সুসান্ত সিংহ ঘৰ নং : 208 বয়স : 40 লিঙ্গ : মহিলা	JRQ2016344 ফটো উপলব্ধ	84 নাম : বিয়া সিংহ পিতাৰ নাম: সুশান্ত ঘৰ নং : 208 বয়স : 21 লিঙ্গ : মহিলা	QDM0060137 ফটো উপলব্ধ
85 নাম : বিনাৰানী সিংহ স্বামীৰ নাম: বাবুল সিংহ ঘৰ নং : 209 বয়স : 52 লিঙ্গ : মহিলা	JRQ2016231 ফটো উপলব্ধ	86 নাম : মিন্টু সিংহ পিতাৰ নাম: বাবুল সিংহ ঘৰ নং : 209 বয়স : 35 লিঙ্গ : পুৰুষ	JRQ2016242 ফটো উপলব্ধ	87 নাম : সৌৰভ কুমাৰ সিংহ মাতৃৰ নাম: বিনাৰানী সিংহ ঘৰ নং : 209 বয়স : 22 লিঙ্গ : পুৰুষ	JRQ1304641 ফটো উপলব্ধ
# 88 নাম : আব্দুল বেজেক পিতাৰ নাম: হাছিমত আলী ঘৰ নং : 210 বয়স : 43 লিঙ্গ : পুৰুষ	JRQ2016026 ফটো উপলব্ধ	# 89 নাম : মোলেকা বেগম স্বামীৰ নাম: আব্দুল বেজেক ঘৰ নং : 210 বয়স : 36 লিঙ্গ : মহিলা	JRQ0356899 ফটো উপলব্ধ	90 নাম : বেহেনা খাতুন স্বামীৰ নাম: ষিৰাজ আলী ঘৰ নং : 214 বয়স : 55 লিঙ্গ : মহিলা	JRQ0552588 ফটো উপলব্ধ



91 নাম : গৌৰাংগ সিংহ পিতাৰ নাম: জিতেন্দ্র সিংহ ঘৰ নং : 215 বয়স : 40 লিঙ্গ : পুৰুষ	JRQ2016333	92 নাম : অৰ্জুন সিংহ পিতাৰ নাম: জিতেন্দ্র সিংহ ঘৰ নং : 215 বয়স : 33 লিঙ্গ : পুৰুষ	JRQ2016366	# 93 নাম : জৌতিশ সিংহ পিতাৰ নাম: যোগেশ সিংহ ঘৰ নং : 216 বয়স : 63 লিঙ্গ : পুৰুষ	JRQ2016297
# 94 নাম : মৃতলবাৰী সিংহ স্বামীৰ নাম: জৌতিশ সিংহ ঘৰ নং : 216 বয়স : 57 লিঙ্গ : মহিলা	JRQ2016300	# 95 নাম : বিকি চন্দ্ৰ সিংহ পিতাৰ নাম: জৌতিশ সিংহ ঘৰ নং : 216 বয়স : 28 লিঙ্গ : পুৰুষ	JRQ0357038	S 96 নাম : বাসনা সিংহ স্বামীৰ নাম: সচিন্দ্ৰ সিংহ ঘৰ নং : 217 বয়স : 80 লিঙ্গ : মহিলা	JRQ2016173
97 নাম : কবিতা সিংহ স্বামীৰ নাম: সজিত সিংহ ঘৰ নং : 217 বয়স : 43 লিঙ্গ : মহিলা	JRQ2016195	98 নাম : বিজু চন্দ্ৰ সিংহ পিতাৰ নাম: যতীহ্ৰচন্দ্ৰ সিংহ ঘৰ নং : 217 বয়স : 31 লিঙ্গ : পুৰুষ	JRQ2016311	99 নাম : কবিতা সৰকাৰ সিং স্বামীৰ নাম: বিজু চন্দ্ৰ সিং ঘৰ নং : 217 বয়স : 25 লিঙ্গ : মহিলা	JRQ0630517
100 নাম : নিৰপমা বৰা স্বামীৰ নাম: চন্দ্ৰ বৰা ঘৰ নং : 218 বয়স : 63 লিঙ্গ : মহিলা	JRQ0386896	# 101 নাম : মনোৰঞ্জন সিংহ পিতাৰ নাম: যোগেশ সিংহ ঘৰ নং : 219 বয়স : 67 লিঙ্গ : মহিলা	JRQ2016253	# 102 নাম : পুষ্পবাৰী সিংহ স্বামীৰ নাম: মনোৰঞ্জন সিংহ ঘৰ নং : 219 বয়স : 70 লিঙ্গ : মহিলা	JRQ2016264
103 নাম : তপন কুমাৰ সিংহ পিতাৰ নাম: মনোৰঞ্জন সিংহ ঘৰ নং : 219 বয়স : 33 লিঙ্গ : পুৰুষ	JRQ2016286	# 104 নাম : ৰাজীব সিংহ পিতাৰ নাম: মনোৰঞ্জন সিংহ ঘৰ নং : 220 বয়স : 39 লিঙ্গ : পুৰুষ	JRQ2016275	# 105 নাম : চপ কুমাৰ সিংহ পিতাৰ নাম: মনোৰঞ্জন সিংহ ঘৰ নং : 221 বয়স : 30 লিঙ্গ : পুৰুষ	JRQ0184226
# 106 নাম : মমিতা সিংহ স্বামীৰ নাম: সঞ্জু কুমাৰ সিংহ ঘৰ নং : 221 বয়স : 23 লিঙ্গ : মহিলা	JRQ0591198	107 নাম : অমূল্য সিংহ পিতাৰ নাম: দিগেন্দ্ৰ সিংহ ঘৰ নং : 222 বয়স : 62 লিঙ্গ : পুৰুষ	JRQ2016208	108 নাম : বেলি সিংহ স্বামীৰ নাম: অমূল্য সিংহ ঘৰ নং : 222 বয়স : 52 লিঙ্গ : মহিলা	JRQ2016219
109 নাম : নন্দিতা মুগ্ধল সিনহা স্বামীৰ নাম: অভিজিৎ সিনহা ঘৰ নং : 222 বয়স : 28 লিঙ্গ : মহিলা	JRQ0621847	110 নাম : প্ৰসেনজিৎ সিংহ পিতাৰ নাম: অমূল্য সিংহ ঘৰ নং : 222 বয়স : 24 লিঙ্গ : পুৰুষ	JRQ0622506	111 নাম : অনিতা ঘোষ স্বামীৰ নাম: জীবন ঘোষ ঘৰ নং : 261 বয়স : 50 লিঙ্গ : মহিলা	JRQ9640953
112 নাম : জীবন ঘোষ পিতাৰ নাম: সতিশ ঘোষ ঘৰ নং : 261 বয়স : 46 লিঙ্গ : পুৰুষ	JRQ9640942	113 নাম : কমল চন্দ্ৰ ঘোষ পিতাৰ নাম: নিখিল ঘোষ ঘৰ নং : 261 বয়স : 38 লিঙ্গ : পুৰুষ	JRQ9640975	114 নাম : বিমল ঘোষ পিতাৰ নাম: প্ৰদীপ কুমাৰ ঘোষ ঘৰ নং : 261 বয়স : 37 লিঙ্গ : পুৰুষ	JRQ0557124
115 নাম : পৰিমোল ঘোষ পিতাৰ নাম: প্ৰদীপ কুমাৰ ঘৰ নং : 261 বয়স : 34 লিঙ্গ : পুৰুষ	JRQ0430538	116 নাম : চাঁপা ঘোষ পিতাৰ নাম: জীবন ঘোষ ঘৰ নং : 261 বয়স : 26 লিঙ্গ : মহিলা	JRQ0432583	117 নাম : নিখিল ঘোষ পিতাৰ নাম: বানীকুমাৰ ঘোষ ঘৰ নং : 261 বয়স : 65 লিঙ্গ : পুৰুষ	JRQ9640986
118 নাম : শিপ্রা ঘোষ স্বামীৰ নাম: নিখিল ঘোষ ঘৰ নং : 261 বয়স : 55 লিঙ্গ : মহিলা	JRQ9640997	119 নাম : অনিতা ঘোষ পিতাৰ নাম: নিখিল ঘোষ ঘৰ নং : 261 বয়স : 33 লিঙ্গ : মহিলা	JRQ0335513	120 নাম : শ্যামল সিং পিতাৰ নাম: জ্যোতিষ সিং ঘৰ নং : 262 বয়স : 47 লিঙ্গ : পুৰুষ	JRQ9641014



121 নাম : উমাৰানী সিং স্বামীৰ নাম : শ্যামল সিং ঘৰ নং : ২৯২ বয়স : 42 লিঙ্গ : মহিলা	JRQ9641025 ফটো উপলব্ধ	122 নাম : প্রতাপ সিং পিতাৰ নাম : শ্যামল চন্দ্ৰ সিং ঘৰ নং : ২৯২ বয়স : 26 লিঙ্গ : পুৰুষ	JRQ0591164 ফটো উপলব্ধ	123 নাম : মিনতি বিশ্বাস স্বামীৰ নাম : দেবেশ্বৰ বিশ্বাস ঘৰ নং : ২৯৩ বয়স : 58 লিঙ্গ : মহিলা	JRQ9641047 ফটো উপলব্ধ
124 নাম : বিনা বিশ্বাস পিতাৰ নাম : দেবেশ্বৰ বিশ্বাস ঘৰ নং : ২৯৩ বয়স : 35 লিঙ্গ : পুৰুষ	JRQ0490342 ফটো উপলব্ধ	125 নাম : দীপক বিশ্বাস মাতৃৰ নাম : দেবেশ্বৰ বিশ্বাস ঘৰ নং : ২৯৩ বয়স : 33 লিঙ্গ : পুৰুষ	JRQ0088468 ফটো উপলব্ধ	126 নাম : জন্ট ক্ষত্ৰিয় পিতাৰ নাম : ভোলা ক্ষত্ৰিয় ঘৰ নং : 294 বয়স : 30 লিঙ্গ : পুৰুষ	QDM0067132 ফটো উপলব্ধ
# 127 নাম : মিজানুৰ হক পিতাৰ নাম : নূৰ মুহম্মদ ঘৰ নং : 512 পাট নো 129 বয়স : 22 লিঙ্গ : পুৰুষ	JRQ1145564 ফটো উপলব্ধ	128 নাম : ৰৌজিনা বেগম পিতাৰ নাম : চুৰহাব আলি ঘৰ নং : ৩১৫ বয়স : 29 লিঙ্গ : মহিলা	JRQ0094078 ফটো উপলব্ধ	129 নাম : নাজিমা খাতুন স্বামীৰ নাম : ছাইদুল ইছলাম ঘৰ নং : ৩২৫ বয়স : 34 লিঙ্গ : মহিলা	JRQ9645583 ফটো উপলব্ধ
130 নাম : মালা দাস পিতাৰ নাম : সুৰেশ দাস ঘৰ নং : 339 বয়স : 33 লিঙ্গ : মহিলা	QDM0039099 ফটো উপলব্ধ	131 নাম : ৰেনকা চুৰ্বা স্বামীৰ নাম : জ্ঞান বাহাদুৰ চুৰ্বা ঘৰ নং : ৩৪১ বয়স : 62 লিঙ্গ : মহিলা	JRQ9641069 ফটো উপলব্ধ	132 নাম : উত্তম কুমাৰ চুৰ্বা পিতাৰ নাম : জ্ঞান বাহাদুৰ চুৰ্বা ঘৰ নং : ৩৪১ বয়স : 47 লিঙ্গ : পুৰুষ	JRQ9645710 ফটো উপলব্ধ
133 নাম : আৰতী চুৰ্বা স্বামীৰ নাম : উত্তম কুমাৰ চুৰ্বা ঘৰ নং : ৩৪১ বয়স : 43 লিঙ্গ : মহিলা	JRQ9641070 ফটো উপলব্ধ	134 নাম : দিপক চুৰ্বা পিতাৰ নাম : জ্ঞান বাহাদুৰ চুৰ্বা ঘৰ নং : ৩৪১ বয়স : 43 লিঙ্গ : পুৰুষ	JRQ9641081 ফটো উপলব্ধ	S 135 নাম : নিৰ্মলা চুৰ্বা পিতাৰ নাম : জ্ঞান বাহাদুৰ চুৰ্বা ঘৰ নং : ৩৪১ বয়স : 36 লিঙ্গ : মহিলা	JRQ9645721 ফটো উপলব্ধ
136 নাম : নিতা লিঙ্গ স্বামীৰ নাম : দীপক চুৰ্বা ঘৰ নং : 341 বয়স : 35 লিঙ্গ : মহিলা	JRQ0428268 ফটো উপলব্ধ	137 নাম : ৰিমি চুৰ্বা পিতাৰ নাম : উত্তম কুমাৰ চুৰ্বা ঘৰ নং : 341 বয়স : 19 লিঙ্গ : মহিলা	QDM0107888 ফটো উপলব্ধ	138 নাম : সুশিলা চুৰ্বা স্বামীৰ নাম : সুৰেশ চুৰ্বা ঘৰ নং : ৩৪২ বয়স : 40 লিঙ্গ : মহিলা	JRQ0280156 ফটো উপলব্ধ
139 নাম : কুমাৰী বৰ্ষা চৰকাৰ পিতাৰ নাম : ভৱানী চৰকাৰ ঘৰ নং : ৩৪৩ বয়স : 40 লিঙ্গ : মহিলা	JRQ9641149 ফটো উপলব্ধ	140 নাম : কিশোৰ চৰকাৰ পিতাৰ নাম : ভৱানী চৰকাৰ ঘৰ নং : ৩৪৩ বয়স : 27 লিঙ্গ : পুৰুষ	JRQ0326181 ফটো উপলব্ধ	141 নাম : চাম্পি ঘোষ সৰকাৰ স্বামীৰ নাম : কিশোৰ সৰকাৰ ঘৰ নং : ৩৪৩ বয়স : 22 লিঙ্গ : মহিলা	JRQ1150580 ফটো উপলব্ধ
142 নাম : ছাইদা বেগম স্বামীৰ নাম : ছাইদুল হক ঘৰ নং : 344 বয়স : 48 লিঙ্গ : মহিলা	QDM0108365 ফটো উপলব্ধ	S 143 নাম : মদিতান বিৰী স্বামীৰ নাম : মিল হুছেইন ঘৰ নং : ৩৫১ বয়স : 70 লিঙ্গ : মহিলা	JRQ9641150 ফটো উপলব্ধ	# 144 নাম : আচমত আলী মাতৃৰ নাম : মহম্মদ ছাহ শেখ ঘৰ নং : ৩৫১ বয়স : 47 লিঙ্গ : পুৰুষ	JRQ9641161 ফটো উপলব্ধ
145 নাম : আমেনা বেগম স্বামীৰ নাম : আচমত আলী ঘৰ নং : ৩৫১ বয়স : 42 লিঙ্গ : মহিলা	JRQ9641172 ফটো উপলব্ধ	146 নাম : আব্দুল আলী পিতাৰ নাম : মাইনুদ্দিন ঘৰ নং : 351 বয়স : 36 লিঙ্গ : পুৰুষ	QDM0067363 ফটো উপলব্ধ	147 নাম : হাফিজুল ইছলাম পিতাৰ নাম : মাইনুদ্দিন ঘৰ নং : 351 বয়স : 27 লিঙ্গ : পুৰুষ	QDM0006288 ফটো উপলব্ধ
148 নাম : আব্দুল ৰচিদ পিতাৰ নাম : মিল হুছেইন ঘৰ নং : ৩৫২ বয়স : 55 লিঙ্গ : পুৰুষ	JRQ9641183 ফটো উপলব্ধ	149 নাম : মনোবাৰা বেগম স্বামীৰ নাম : আব্দুল ৰচিদ ঘৰ নং : ৩৫২ বয়স : 49 লিঙ্গ : মহিলা	JRQ9641194 ফটো উপলব্ধ	150 নাম : ছাদাম হুছেইন পিতাৰ নাম : আব্দুল ৰচিদ ঘৰ নং : ৩৫২ বয়স : 28 লিঙ্গ : পুৰুষ	JRQ0281899 ফটো উপলব্ধ



151 নাম : মইনুল হুছেইন পিতাৰ নাম: আব্দুল ৰচিদ ঘৰ নং : ৩৫২ বয়স : 28 লিঙ্গ : পুৰুষ	JRQ0281907 ফটো উপলব্ধ	152 নাম : নূৰজাহান খাতুন স্বামীৰ নাম: ছাদ্দাম হুছেইন ঘৰ নং : 352 বয়স : 27 লিঙ্গ : মহিলা	QDM0107748 ফটো উপলব্ধ	153 নাম : মামনি স্বামীৰ নাম: মইনুল হুছেইন ঘৰ নং : 352 বয়স : 21 লিঙ্গ : মহিলা	QDM0107987 ফটো উপলব্ধ
# 154 নাম : আব্দুল খালেক পিতাৰ নাম: আব্দুল হাচেন ঘৰ নং : ৩৫৩ বয়স : 40 লিঙ্গ : পুৰুষ	JRQ9641207 ফটো উপলব্ধ	155 নাম : মৰ্জিনা বেগম স্বামীৰ নাম: লাল মিঞা ঘৰ নং : ৩৫৩ বয়স : 39 লিঙ্গ : মহিলা	JRQ9641218 ফটো উপলব্ধ	156 নাম : বেহেনা খাতুন স্বামীৰ নাম: আব্দুল খালেক ঘৰ নং : ৩৫৩ বয়স : 38 লিঙ্গ : মহিলা	JRQ9645049 ফটো উপলব্ধ
157 নাম : আব্দুল মালেক পিতাৰ নাম: জবান আলী ঘৰ নং : ৩৭১ বয়স : 60 লিঙ্গ : পুৰুষ	JRQ9641230 ফটো উপলব্ধ	158 নাম : মালেকা বানু স্বামীৰ নাম: আব্দুল মালেক ঘৰ নং : ৩৭১ বয়স : 57 লিঙ্গ : মহিলা	JRQ9641241 ফটো উপলব্ধ	159 নাম : জাহানাৰা বেগম স্বামীৰ নাম: মকবুল হুছেইন ঘৰ নং : 371 বয়স : 26 লিঙ্গ : মহিলা	JRQ2083822 ফটো উপলব্ধ
160 নাম : মকবুল হুছেইন পিতাৰ নাম: আব্দুল মালেক ঘৰ নং : ৩৭১ বয়স : 24 লিঙ্গ : পুৰুষ	JRQ0638882 ফটো উপলব্ধ	161 নাম : দেবজানি বৰা পিতাৰ নাম: চুৰেন বৰা ঘৰ নং : 371 বয়স : 23 লিঙ্গ : মহিলা	QDM0024976 ফটো উপলব্ধ	162 নাম : বীণা বৰা স্বামীৰ নাম: ভূপেন বৰা ঘৰ নং : ৩৭১ ক বয়স : 43 লিঙ্গ : মহিলা	JRQ0622282 ফটো উপলব্ধ
163 নাম : দেবজীত বৰা পিতাৰ নাম: ভূপেন বৰা ঘৰ নং : ৩৭১ ক বয়স : 28 লিঙ্গ : পুৰুষ	JRQ0622258 ফটো উপলব্ধ	# 164 নাম : আব্দুল কাদিৰ পিতাৰ নাম: ইমান আলী ঘৰ নং : ৪১২ বয়স : 56 লিঙ্গ : পুৰুষ	JRQ0591990 ফটো উপলব্ধ	# 165 নাম : আনোৱাৰা বেগম স্বামীৰ নাম: আব্দুল কাদিৰ ঘৰ নং : ৪১২ বয়স : 51 লিঙ্গ : মহিলা	JRQ0591925 ফটো উপলব্ধ
# 166 নাম : আহিয়া বেগম স্বামীৰ নাম: আব্দুল জলিল ঘৰ নং : ৪১২ বয়স : 45 লিঙ্গ : মহিলা	JRQ0591826 ফটো উপলব্ধ	# 167 নাম : আব্দুল জলিল পিতাৰ নাম: ইমান আলী ঘৰ নং : ৪১২ বয়স : 43 লিঙ্গ : পুৰুষ	JRQ9641285 ফটো উপলব্ধ	# 168 নাম : মইনুল হক পিতাৰ নাম: আব্দুল কাদিৰ ঘৰ নং : ৪১২ বয়স : 35 লিঙ্গ : পুৰুষ	JRQ0591743 ফটো উপলব্ধ
169 নাম : তাছলিমা খাতুন স্বামীৰ নাম: মাইনুল হক ঘৰ নং : ৪১২ বয়স : 26 লিঙ্গ : মহিলা	JRQ0491126 ফটো উপলব্ধ	170 নাম : আবুল হুছেইন পিতাৰ নাম: আব্দুল জলিল ঘৰ নং : 412 বয়স : 25 লিঙ্গ : পুৰুষ	QDM0027649 ফটো উপলব্ধ	171 নাম : ইফ.তাৰা বেগম স্বামীৰ নাম: আবুল হুছেইন ঘৰ নং : 412 বয়স : 23 লিঙ্গ : মহিলা	QDM0027656 ফটো উপলব্ধ
172 নাম : পাৰবিনা বেগম স্বামীৰ নাম: ছাইফুল ইছলাম ঘৰ নং : 412 বয়স : 21 লিঙ্গ : মহিলা	QDM0027672 ফটো উপলব্ধ	173 নাম : অজয় দেবনাথ পিতাৰ নাম: খুকন দেবনাথ ঘৰ নং : ৪৩২ বয়স : 33 লিঙ্গ : পুৰুষ	JRQ2016719 ফটো উপলব্ধ	174 নাম : আব্দুল মান্নাফ পিতাৰ নাম: মফিজ উদ্দিন ঘৰ নং : ৪৩১ বয়স : 75 লিঙ্গ : পুৰুষ	JRQ9641332 ফটো উপলব্ধ
175 নাম : জবেদা খাতুন স্বামীৰ নাম: আব্দুল মান্নাফ ঘৰ নং : ৪৩১ বয়স : 65 লিঙ্গ : মহিলা	JRQ9641343 ফটো উপলব্ধ	176 নাম : ৰকিবুল ইছলাম পিতাৰ নাম: আব্দুল মান্নাফ ঘৰ নং : 481 বয়স : 23 লিঙ্গ : পুৰুষ	QDM0103168 ফটো উপলব্ধ	# 177 নাম : নূৰজাহান বেগম স্বামীৰ নাম: ফজৰ আলী ঘৰ নং : ৪৩২ বয়স : 51 লিঙ্গ : মহিলা	JRQ9641365 ফটো উপলব্ধ
# 178 নাম : ফজৰ আলী পিতাৰ নাম: মনোৰ উদ্দিন ঘৰ নং : ৪৩২ বয়স : 50 লিঙ্গ : পুৰুষ	JRQ9641354 ফটো উপলব্ধ	# 179 নাম : নূৰজুল ইছলাম পিতাৰ নাম: ফজৰ আলী ঘৰ নং : ৪৩২ বয়স : 30 লিঙ্গ : পুৰুষ	JRQ0131227 ফটো উপলব্ধ	180 নাম : আছমিনা বেগম পিতাৰ নাম: ফজৰ আলী ঘৰ নং : ৪৩২ বয়স : 29 লিঙ্গ : মহিলা	JRQ0566034 ফটো উপলব্ধ



# 181 নাম : ছাইফল ইচলাম পিতাৰ নাম: ফজৰ আলী ঘৰ নং : 8৮২ বয়স : 26 লিঙ্গ : পুৰুষ	JRQ0489856 ফটো উপলব্ধ	182 নাম : বমজান আলী পিতাৰ নাম: তেয়ব আলী ঘৰ নং : 8৮৩ বয়স : 26 লিঙ্গ : পুৰুষ	JRQ0637900 ফটো উপলব্ধ	183 নাম : মুকছিদা বেগম পিতাৰ নাম: তেয়ব আলী ঘৰ নং : 8৮৩ বয়স : 23 লিঙ্গ : মহিলা	JRQ0591180 ফটো উপলব্ধ
184 নাম : চামছুদ্দিন পিতাৰ নাম: ইছমাইল ঘৰ নং : 8৮৪ বয়স : 71 লিঙ্গ : পুৰুষ	JRQ9641412 ফটো উপলব্ধ	185 নাম : বাজিকুল ইছলাম পিতাৰ নাম: ছামছুদ্দিন ঘৰ নং : 8৮৪ বয়স : 33 লিঙ্গ : পুৰুষ	JRQ9645403 ফটো উপলব্ধ	186 নাম : তছলিমা বেগম স্বামীৰ নাম: চাদিকুল ইছলাম ঘৰ নং : 484 বয়স : 28 লিঙ্গ : মহিলা	JRQ0432989 ফটো উপলব্ধ
187 নাম : ছাদিকুল ইছলাম পিতাৰ নাম: শিৰাজুল ইছলাম ঘৰ নং : 484 বয়স : 28 লিঙ্গ : পুৰুষ	JRQ0428854 ফটো উপলব্ধ	188 নাম : নূৰ খাতুন স্বামীৰ নাম: বাজিকুল ইছলাম ঘৰ নং : 8৮৪ বয়স : 25 লিঙ্গ : মহিলা	JRQ0667733 ফটো উপলব্ধ	189 নাম : ববীন্দ্র দেবনাথ অন্যান্য: যাদিষ্ঠিৰ দেবনাথ ঘৰ নং : 8৮৫ বয়স : 72 লিঙ্গ : পুৰুষ	JRQ9645414 ফটো উপলব্ধ
190 নাম : জালাল উদ্দিন পিতাৰ নাম: মাইন উদ্দিন ঘৰ নং : 8৮৫ বয়স : 53 লিঙ্গ : পুৰুষ	JRQ9641434 ফটো উপলব্ধ	191 নাম : খুদেজা বেগম পিতাৰ নাম: মাইন উদ্দিন ঘৰ নং : 8৮৫ বয়স : 52 লিঙ্গ : মহিলা	JRQ9641467 ফটো উপলব্ধ	192 নাম : আনোবাৰা বেগম স্বামীৰ নাম: জালাল উদ্দিন ঘৰ নং : 8৮৫ বয়স : 44 লিঙ্গ : মহিলা	JRQ9641456 ফটো উপলব্ধ
193 নাম : বিপল দেবনাথ পিতাৰ নাম: ববীন্দ্র দেবনাথ ঘৰ নং : 8৮৫ বয়স : 38 লিঙ্গ : পুৰুষ	JRQ0307827 ফটো উপলব্ধ	194 নাম : মিনাকশী দেবনাথ স্বামীৰ নাম: বনজিত পণ্ডিত ঘৰ নং : 8৮৫ বয়স : 36 লিঙ্গ : মহিলা	JRQ0307835 ফটো উপলব্ধ	195 নাম : জাহানাৰা বেগম পিতাৰ নাম: জালাল উদ্দিন ঘৰ নং : 8৮৫ বয়স : 31 লিঙ্গ : মহিলা	JRQ0131516 ফটো উপলব্ধ
196 নাম : মিনাৰা বেগম স্বামীৰ নাম: নিজাম উদ্দিন ঘৰ নং : 485 বয়স : 31 লিঙ্গ : মহিলা	JRQ0432443 ফটো উপলব্ধ	197 নাম : ছফিকুল ইছলাম মাতৃৰ নাম: বমজান আলী ঘৰ নং : 485 বয়স : 29 লিঙ্গ : পুৰুষ	JRQ0422816 ফটো উপলব্ধ	198 নাম : গুলজাৰ হুছেইন পিতাৰ নাম: জালাল উদ্দিন ঘৰ নং : 8৮৫ বয়স : 29 লিঙ্গ : পুৰুষ	JRQ0131557 ফটো উপলব্ধ
199 নাম : দিলদাৰ হুছেইন পিতাৰ নাম: জালাল উদ্দিন ঘৰ নং : 485 বয়স : 26 লিঙ্গ : পুৰুষ	JRQ0432351 ফটো উপলব্ধ	200 নাম : বুকচানা বেগম স্বামীৰ নাম: গুলজাৰ হুছেইন ঘৰ নং : 8৮৫ বয়স : 24 লিঙ্গ : মহিলা	JRQ0573105 ফটো উপলব্ধ	201 নাম : বেহেনা খাতুন স্বামীৰ নাম: দিলদাৰ হুছেইন ঘৰ নং : 8৮৫ বয়স : 24 লিঙ্গ : মহিলা	JRQ1295864 ফটো উপলব্ধ
202 নাম : মেৰাজুল ইছলাম পিতাৰ নাম: জালাল উদ্দিন ঘৰ নং : 485 বয়স : 23 লিঙ্গ : পুৰুষ	QDM0106724 ফটো উপলব্ধ	# 203 নাম : সঞ্জিৱ পণ্ডিত পিতাৰ নাম: প্ৰাণেশ পণ্ডিত ঘৰ নং : 485 বয়স : 51 লিঙ্গ : পুৰুষ	JRQ0131458 ফটো উপলব্ধ	# 204 নাম : বনজিত পণ্ডিত পিতাৰ নাম: প্ৰাণেশ পণ্ডিত ঘৰ নং : 485 বয়স : 41 লিঙ্গ : পুৰুষ	JRQ0131466 ফটো উপলব্ধ
S 205 নাম : সজিত কুমাৰ পণ্ডিত পিতাৰ নাম: প্ৰাণেশ পণ্ডিত ঘৰ নং : 8৮৫ ক বয়স : 39 লিঙ্গ : পুৰুষ	JRQ0131508 ফটো উপলব্ধ	# 206 নাম : প্ৰাণেশ পণ্ডিত পিতাৰ নাম: কাৰ্তিক পণ্ডিত ঘৰ নং : 8৮৫ ক বয়স : 75 লিঙ্গ : পুৰুষ	JRQ2016639 ফটো উপলব্ধ	# 207 নাম : সাবিত্ৰী পণ্ডিত স্বামীৰ নাম: প্ৰাণেশ পণ্ডিত ঘৰ নং : 8৮৫ ক বয়স : 65 লিঙ্গ : মহিলা	JRQ2016640 ফটো উপলব্ধ
208 নাম : কদবান বিবী স্বামীৰ নাম: নৌচাদ আলী ঘৰ নং : 8৮৬ বয়স : 72 লিঙ্গ : মহিলা	JRQ9641478 ফটো উপলব্ধ	# 209 নাম : আব্দুল কাদিৰ পিতাৰ নাম: নৌচাদ আলী ঘৰ নং : 8৮৬ বয়স : 47 লিঙ্গ : পুৰুষ	JRQ9641489 ফটো উপলব্ধ	210 নাম : চাহেৰা বেগম স্বামীৰ নাম: আব্দুল কাদিৰ ঘৰ নং : 8৮৬ বয়স : 38 লিঙ্গ : মহিলা	JRQ9641490 ফটো উপলব্ধ



211	JRQ0622308	ফটো উপলব্ধ	212	JRQ9641503	ফটো উপলব্ধ	213	JRQ9641514	ফটো উপলব্ধ
নাম : ছাদিকুল ইছলাম পিতাৰ নাম: আব্দুল কাদিৰ ঘৰ নং : 8৮৬ বয়স : 24 লিঙ্গ : পুৰুষ			নাম : ছাহেদ আলী পিতাৰ নাম: আব্দুল আজিত ঘৰ নং : 8৯১ বয়স : 71 লিঙ্গ : পুৰুষ			নাম : হালানি বিবী স্বামীৰ নাম: চাহেদ আলী ঘৰ নং : 8৯১ বয়স : 70 লিঙ্গ : মহিলা		
214	JRQ9641525	ফটো উপলব্ধ	215	JRQ9641547	ফটো উপলব্ধ	216	JRQ9641536	ফটো উপলব্ধ
নাম : দুলাল উদ্দিন পিতাৰ নাম: চাহেদ আলী ঘৰ নং : 8৯১ বয়স : 52 লিঙ্গ : পুৰুষ			নাম : আলাল উদ্দিন পিতাৰ নাম: চাহেদ আলী ঘৰ নং : 8৯১ বয়স : 49 লিঙ্গ : পুৰুষ			নাম : কপিলা খাতুন স্বামীৰ নাম: দুলাল উদ্দিন ঘৰ নং : 8৯১ বয়স : 46 লিঙ্গ : মহিলা		
217	JRQ9641558	ফটো উপলব্ধ	218	JRQ9641569	ফটো উপলব্ধ	S 219	JRQ0326843	ফটো উপলব্ধ
নাম : মৈৰম খাতুন স্বামীৰ নাম: আলী উদ্দিন ঘৰ নং : 8৯১ বয়স : 45 লিঙ্গ : মহিলা			নাম : নুৰ জামাল পিতাৰ নাম: চাহেদ আলী ঘৰ নং : 8৯১ বয়স : 42 লিঙ্গ : পুৰুষ			নাম : মোছাম্মত খাতুন স্বামীৰ নাম: আব্দুল হুছেইন ঘৰ নং : 8৯১ বয়স : 41 লিঙ্গ : মহিলা		
220	JRQ2016991	ফটো উপলব্ধ	221	JRQ0566083	ফটো উপলব্ধ	222	QDM0026039	ফটো উপলব্ধ
নাম : হাচিনা বেগম স্বামীৰ নাম: নুৰ জামাল ঘৰ নং : 8৯১ বয়স : 32 লিঙ্গ : মহিলা			নাম : জেচমিনা বেগম পিতাৰ নাম: দুলাল উদ্দিন ঘৰ নং : 8৯১ বয়স : 25 লিঙ্গ : মহিলা			নাম : আজগৰ আলী পিতাৰ নাম: আলী উদ্দিন ঘৰ নং : 491 বয়স : 22 লিঙ্গ : পুৰুষ		
223	JRQ9641570	ফটো উপলব্ধ	# 224	JRQ9641581	ফটো উপলব্ধ	225	JRQ0622233	ফটো উপলব্ধ
নাম : জুলহাছ আলী পিতাৰ নাম: আব্দুল ওবাহাব ঘৰ নং : 8৯২ বয়স : 44 লিঙ্গ : মহিলা			নাম : মৰ্জিনা বেগম স্বামীৰ নাম: জুলহাছ আলী ঘৰ নং : 8৯২ বয়স : 43 লিঙ্গ : মহিলা			নাম : বাহুল আলী পিতাৰ নাম: জুলহাছ আলী ঘৰ নং : 8৯২ বয়স : 24 লিঙ্গ : পুৰুষ		
226	QDM0000653	ফটো উপলব্ধ	227	QDM0074344	ফটো উপলব্ধ	# 228	JRQ0309419	ফটো উপলব্ধ
নাম : ইমামুল হুছেইন পিতাৰ নাম: জুলহাছ আলী ঘৰ নং : 8৯২ বয়স : 21 লিঙ্গ : পুৰুষ			নাম : আক্ৰামুল হোসেন পিতাৰ নাম: জুলহাছ আলী ঘৰ নং : 492 বয়স : 20 লিঙ্গ : পুৰুষ			নাম : আনোৱাৰা খাতুন স্বামীৰ নাম: তাহিৰ আলী ঘৰ নং : 8৯৭ বয়স : 50 লিঙ্গ : মহিলা		
# 229	JRQ0566372	ফটো উপলব্ধ	230	QDM0011197	ফটো উপলব্ধ	231	QDM0062604	ফটো উপলব্ধ
নাম : আমিৰ হুছেইন পিতাৰ নাম: তাহিৰ আলী ঘৰ নং : 8৯৭ বয়স : 24 লিঙ্গ : পুৰুষ			নাম : তছলিমা খাতুন স্বামীৰ নাম: আমিৰ হুছেইন ঘৰ নং : 497 বয়স : 20 লিঙ্গ : মহিলা			নাম : কামাল হুছেইন পিতাৰ নাম: তাহিৰ আলী ঘৰ নং : 497 বয়স : 20 লিঙ্গ : পুৰুষ		
232	JRQ2111516	ফটো উপলব্ধ	233	JRQ9645232	ফটো উপলব্ধ	234	JRQ2016684	ফটো উপলব্ধ
নাম : পাৰবিনা বেগম স্বামীৰ নাম: আনোৱাৰা হুছেইন ঘৰ নং : 497ক বয়স : 24 লিঙ্গ : মহিলা			নাম : তাহিৰ আলী পিতাৰ নাম: আব্দুল হাছেম ঘৰ নং : 8৯৭ক বয়স : 62 লিঙ্গ : পুৰুষ			নাম : আনোৱাৰা হুছেইন পিতাৰ নাম: তাহিৰ আলী ঘৰ নং : 8৯৭ক বয়স : 30 লিঙ্গ : পুৰুষ		
235	JRQ8243183	ফটো উপলব্ধ	236	JRQ9641605	ফটো উপলব্ধ	237	JRQ9641638	ফটো উপলব্ধ
নাম : মুন্নি কুমাৰী দাস পিতাৰ নাম: চন্দেশ্বৰ দাস ঘৰ নং : 501 বয়স : 33 লিঙ্গ : মহিলা			নাম : খুদেজা বেগম স্বামীৰ নাম: ইদ্রীছ আলী ঘৰ নং : ৫১১ বয়স : 45 লিঙ্গ : মহিলা			নাম : চুফিয়া খাতুন স্বামীৰ নাম: আব্দুল ওবাহাব ঘৰ নং : ৫১২ বয়স : 60 লিঙ্গ : মহিলা		
# 238	JRQ9641616	ফটো উপলব্ধ	# 239	JRQ9641627	ফটো উপলব্ধ	240	QDM0105908	ফটো উপলব্ধ
নাম : নুৰ মহম্মদ পিতাৰ নাম: আব্দুল ওবাহাব ঘৰ নং : ৫১২ বয়স : 50 লিঙ্গ : পুৰুষ			নাম : মদিনা খাতুন স্বামীৰ নাম: নুৰ মহম্মদ ঘৰ নং : ৫১২ বয়স : 41 লিঙ্গ : মহিলা			নাম : লতিফা বেগম স্বামীৰ নাম: মিজানুৰ হক ঘৰ নং : 512 বয়স : 22 লিঙ্গ : মহিলা		



241 নাম : গুনাৰা বেগম পিতাৰ নাম: নূৰ মহম্মদ ঘৰ নং : 512 বয়স : 20 লিঙ্গ : মহিলা	QDM0107086 ফটো উপলব্ধ	# 242 নাম : চহিমা খাতুন স্বামীৰ নাম: আব্দুল জব্বৰ ঘৰ নং : 513 বয়স : 60 লিঙ্গ : মহিলা	JRQ9641649 ফটো উপলব্ধ	# 243 নাম : জয়নাল আবেদিন পিতাৰ নাম: হাতেম আলী ঘৰ নং : 513 বয়স : 51 লিঙ্গ : পুৰুষ	JRQ9641650 ফটো উপলব্ধ
# 244 নাম : মজিদা বেগম স্বামীৰ নাম: জয়নাল আবেদিন ঘৰ নং : 513 বয়স : 39 লিঙ্গ : মহিলা	JRQ9641661 ফটো উপলব্ধ	245 নাম : মজিদা খাতুন স্বামীৰ নাম: খাইবুল ইছলাম ঘৰ নং : 513 বয়স : 31 লিঙ্গ : মহিলা	JRQ9645550 ফটো উপলব্ধ	246 নাম : খাইবুল ইছলাম মাতৃৰ নাম: আব্দুল জব্বৰ ঘৰ নং : 513 বয়স : 31 লিঙ্গ : পুৰুষ	JRQ9645549 ফটো উপলব্ধ
247 নাম : চামচুল হুক পিতাৰ নাম: চহিমা খাতুন ঘৰ নং : 513 বয়স : 30 লিঙ্গ : পুৰুষ	JRQ0137687 ফটো উপলব্ধ	248 নাম : জেছমিনা বেগম পিতাৰ নাম: জয়নাল আবেদিন ঘৰ নং : 513 বয়স : 26 লিঙ্গ : মহিলা	JRQ0495317 ফটো উপলব্ধ	249 নাম : মোকাৰিমা খাতুন স্বামীৰ নাম: চামচুল হুক ঘৰ নং : 513 বয়স : 25 লিঙ্গ : মহিলা	JRQ0626135 ফটো উপলব্ধ
250 নাম : ববী কুম্বাৰী দাস স্বামীৰ নাম: জীতেন দাস ঘৰ নং : 533 বয়স : 37 লিঙ্গ : মহিলা	CFN2402020 ফটো উপলব্ধ	S 251 নাম : জয়ন্ত সাহা পিতাৰ নাম: শান্তি গোপাল সাহা ঘৰ নং : 533 বয়স : 53 লিঙ্গ : পুৰুষ	JRQ0319145 ফটো উপলব্ধ	S 252 নাম : ৰম্পি সাহা স্বামীৰ নাম: জয়ন্ত সাহা ঘৰ নং : 533 বয়স : 34 লিঙ্গ : মহিলা	JRQ0319277 ফটো উপলব্ধ
# 253 নাম : সনিতা দেবনাথ পিতাৰ নাম: ভূপেন্দ্র চন্দ্ৰ দেবনাথ ঘৰ নং : 569ক বয়স : 45 লিঙ্গ : পুৰুষ	BSW1582383 ফটো উপলব্ধ	254 নাম : নূপেন দেবনাথ পিতাৰ নাম: ভূপেন্দ্র চন্দ্ৰ দেবনাথ ঘৰ নং : 569ক বয়স : 43 লিঙ্গ : পুৰুষ	JRQ9645221 ফটো উপলব্ধ	255 নাম : জয়নাল আবেদিন পিতাৰ নাম: আব্দুল আজিজ ঘৰ নং : 569 বয়স : 65 লিঙ্গ : পুৰুষ	JRQ9641672 ফটো উপলব্ধ
256 নাম : চুফিয়া খাতুন স্বামীৰ নাম: জয়নাল আবেদিন ঘৰ নং : 569 বয়স : 60 লিঙ্গ : মহিলা	JRQ9641694 ফটো উপলব্ধ	257 নাম : ছাহেৰা খাতুন স্বামীৰ নাম: সবল উদ্দিন ঘৰ নং : 569 বয়স : 40 লিঙ্গ : মহিলা	JRQ9641729 ফটো উপলব্ধ	258 নাম : চফিকুল ইছলাম পিতাৰ নাম: জয়লাল আবেদিন ঘৰ নং : 569 বয়স : 40 লিঙ্গ : পুৰুষ	JRQ9641707 ফটো উপলব্ধ
259 নাম : চহুৰা খাতুন স্বামীৰ নাম: চফিকুল ইছলাম ঘৰ নং : 569 বয়স : 37 লিঙ্গ : মহিলা	JRQ9641718 ফটো উপলব্ধ	260 নাম : ছিৰাজুল ইছলাম পিতাৰ নাম: জয়নাল আবেদিন ঘৰ নং : 569 বয়স : 37 লিঙ্গ : পুৰুষ	JRQ0149047 ফটো উপলব্ধ	261 নাম : ছাইদুল ইছলাম পিতাৰ নাম: জয়নাল আবেদিন ঘৰ নং : 569 বয়স : 30 লিঙ্গ : পুৰুষ	JRQ0149088 ফটো উপলব্ধ
262 নাম : হাকিমুল ইছলাম পিতাৰ নাম: জয়নাল আবেদিন ঘৰ নং : 569 বয়স : 29 লিঙ্গ : পুৰুষ	JRQ0322875 ফটো উপলব্ধ	263 নাম : মজিবন নোচা স্বামীৰ নাম: ৰফিকুল ইছলাম ঘৰ নং : 569 বয়স : 28 লিঙ্গ : মহিলা	JRQ0328492 ফটো উপলব্ধ	264 নাম : খুদেজা খাতুন স্বামীৰ নাম: হাকিমুল ইছলাম ঘৰ নং : 569 বয়স : 27 লিঙ্গ : মহিলা	JRQ0328401 ফটো উপলব্ধ
265 নাম : ৰফিকুল ইছলাম পিতাৰ নাম: জয়নাল আবেদিন ঘৰ নং : 569 বয়স : 27 লিঙ্গ : পুৰুষ	JRQ0335570 ফটো উপলব্ধ	266 নাম : আনজুবাবা খাতুন স্বামীৰ নাম: ছাইদুল ইছলাম ঘৰ নং : 569 বয়স : 27 লিঙ্গ : মহিলা	JRQ0322917 ফটো উপলব্ধ	267 নাম : ৰিয়াজুল ইছলাম পিতাৰ নাম: জয়নাল আবেদিন ঘৰ নং : 569 বয়স : 24 লিঙ্গ : পুৰুষ	JRQ0669267 ফটো উপলব্ধ
268 নাম : নূৰ ইছলাম পিতাৰ নাম: সবল উদ্দিন ঘৰ নং : 569 বয়স : 24 লিঙ্গ : পুৰুষ	JRQ0591263 ফটো উপলব্ধ	269 নাম : ৰাবিনা খাতুন স্বামীৰ নাম: নূৰ ইছলাম ঘৰ নং : 581 বয়স : 23 লিঙ্গ : মহিলা	QDM0090746 ফটো উপলব্ধ	270 নাম : ইছুব আলী পিতাৰ নাম: সুৰুজ আলী ঘৰ নং : 569 বয়স : 51 লিঙ্গ : পুৰুষ	JRQ9641730 ফটো উপলব্ধ



271 নাম : চুফিয়া খাতুন স্বামীৰ নাম: ইছুব আলী ঘৰ নং : ৫৮২ বয়স : 44 লিঙ্গ : মহিলা	JRQ9641741 ফটো উপলব্ধ	272 নাম : আশ্রাফুল আলী পিতাৰ নাম: ইছুব আলী ঘৰ নং : 582 বয়স : 20 লিঙ্গ : পুৰুষ	QDM0063800 ফটো উপলব্ধ	# 273 নাম : কৃষ্ণ পদ মণ্ডল পিতাৰ নাম: গুৰুপদ মণ্ডল ঘৰ নং : ৬০১ বয়স : 65 লিঙ্গ : পুৰুষ	JRQ9641752 ফটো উপলব্ধ
274 নাম : গনেশ মণ্ডল পিতাৰ নাম: আশুতোষ মণ্ডল ঘৰ নং : 601 বয়স : 53 লিঙ্গ : পুৰুষ	JRQ0660019 ফটো উপলব্ধ	# 275 নাম : দিপালী মণ্ডল স্বামীৰ নাম: কৃষ্ণ পদ মণ্ডল ঘৰ নং : ৬০১ বয়স : 43 লিঙ্গ : মহিলা	JRQ9641763 ফটো উপলব্ধ	276 নাম : গৌতম মণ্ডল পিতাৰ নাম: গনেশ মণ্ডল ঘৰ নং : 601 বয়স : 32 লিঙ্গ : পুৰুষ	JRQ0659987 ফটো উপলব্ধ
277 নাম : প্ৰিয়ংকা মণ্ডল পিতাৰ নাম: কৃষ্ণপদ মণ্ডল ঘৰ নং : 601 বয়স : 22 লিঙ্গ : মহিলা	QDM0007401 ফটো উপলব্ধ	# 278 নাম : আনন্দি যাদব পিতাৰ নাম: মহান্তি যাদব ঘৰ নং : ৬০২ বয়স : 60 লিঙ্গ : পুৰুষ	JRQ9641774 ফটো উপলব্ধ	# 279 নাম : বিমলা দেবী স্বামীৰ নাম: আনন্দী যাদব ঘৰ নং : ৬০২ বয়স : 55 লিঙ্গ : মহিলা	JRQ9641785 ফটো উপলব্ধ
280 নাম : সুপেন্দ্ৰ দেবনাথ পিতাৰ নাম: দিগন্ত দেবনাথ ঘৰ নং : ৬১১ বয়স : 63 লিঙ্গ : পুৰুষ	JRQ9641809 ফটো উপলব্ধ	# 281 নাম : পুষ্প বালী দেবী স্বামীৰ নাম: সুপেন্দ্ৰ দেবনাথ ঘৰ নং : ৬১১ বয়স : 59 লিঙ্গ : মহিলা	JRQ9641810 ফটো উপলব্ধ	282 নাম : ৰাজু দেবনাথ পিতাৰ নাম: সুপেন্দ্ৰ দেবনাথ ঘৰ নং : ৬১১ বয়স : 38 লিঙ্গ : পুৰুষ	JRQ9641821 ফটো উপলব্ধ
# 283 নাম : ৰাকেশ দেবনাথ পিতাৰ নাম: সুপেন্দ্ৰ দেবনাথ ঘৰ নং : ৬১১ বয়স : 32 লিঙ্গ : পুৰুষ	JRQ9645390 ফটো উপলব্ধ	284 নাম : শোভা দাস স্বামীৰ নাম: ধিমান সৰকাৰ ঘৰ নং : 646 বয়স : 52 লিঙ্গ : মহিলা	QDM0118554 ফটো উপলব্ধ	# 285 নাম : নিখিল দেবনাথ পিতাৰ নাম: মনমোহন দেবনাথ ঘৰ নং : ৬৫১ বয়স : 56 লিঙ্গ : পুৰুষ	JRQ9641832 ফটো উপলব্ধ
286 নাম : কমল কৃষ্ণ দেবনাথ পিতাৰ নাম: প্ৰকাশ দেবনাথ ঘৰ নং : ৬৫২ বয়স : 58 লিঙ্গ : পুৰুষ	JRQ9641854 ফটো উপলব্ধ	287 নাম : কল্যাণ দেবনাথ পিতাৰ নাম: কমল কৃষ্ণ দেবনাথ ঘৰ নং : ৬৫২ বয়স : 26 লিঙ্গ : পুৰুষ	JRQ0490110 ফটো উপলব্ধ	288 নাম : স্নেহা পাল স্বামীৰ নাম: কল্যাণ দেবনাথ ঘৰ নং : 652 বয়স : 22 লিঙ্গ : মহিলা	QDM0016600 ফটো উপলব্ধ
289 নাম : মনা দেৱী স্বামীৰ নাম: সুধন দেবনাথ ঘৰ নং : ৬৫৩ বয়স : 47 লিঙ্গ : মহিলা	JRQ9641876 ফটো উপলব্ধ	290 নাম : সুমিত নাথ মাতৃৰ নাম: মনা দেৱী ঘৰ নং : ৬৫৩ বয়স : 29 লিঙ্গ : পুৰুষ	JRQ0159285 ফটো উপলব্ধ	S 291 নাম : মঞ্জুশ্ৰী দেৱী পিতাৰ নাম: সহিন্দ্ৰ দেবনাথ ঘৰ নং : ৬৫৪ বয়স : 67 লিঙ্গ : মহিলা	JRQ9641901 ফটো উপলব্ধ
292 নাম : গীতা দেবনাথ পিতাৰ নাম: সহিন্দ্ৰ দেবনাথ ঘৰ নং : ৬৫৪ বয়স : 61 লিঙ্গ : মহিলা	JRQ9641923 ফটো উপলব্ধ	293 নাম : লক্ষ্মীবাণী দেবনাথ পিতাৰ নাম: সহিন্দ্ৰ দেবনাথ ঘৰ নং : ৬৫৪ বয়স : 55 লিঙ্গ : মহিলা	JRQ9641934 ফটো উপলব্ধ	294 নাম : কাজল দেবনাথ পিতাৰ নাম: সহিন্দ্ৰ দেবনাথ ঘৰ নং : ৬৫৪ বয়স : 52 লিঙ্গ : পুৰুষ	JRQ9641945 ফটো উপলব্ধ
295 নাম : ললীতা দেবনাথ স্বামীৰ নাম: কাজল দেবনাথ ঘৰ নং : ৬৫৪ বয়স : 42 লিঙ্গ : মহিলা	JRQ9641989 ফটো উপলব্ধ	296 নাম : শিখা দেবনাথ পিতাৰ নাম: সহিন্দ্ৰ দেবনাথ ঘৰ নং : ৬৫৪ বয়স : 39 লিঙ্গ : মহিলা	JRQ9641967 ফটো উপলব্ধ	297 নাম : সুপ্ৰতি দেবনাথ পিতাৰ নাম: সহিন্দ্ৰ দেবনাথ ঘৰ নং : ৬৫৪ বয়স : 38 লিঙ্গ : মহিলা	JRQ9641978 ফটো উপলব্ধ
298 নাম : পিয়ুষ দেবনাথ মাতৃৰ নাম: গীতা দেবনাথ ঘৰ নং : ৬৫৪ বয়স : 30 লিঙ্গ : পুৰুষ	JRQ9645243 ফটো উপলব্ধ	299 নাম : সৌৰভ দেবনাথ পিতাৰ নাম: কাজল দেবনাথ ঘৰ নং : ৬৫৪ বয়স : 26 লিঙ্গ : পুৰুষ	JRQ0565721 ফটো উপলব্ধ	300 নাম : জয়জিত দেবনাথ পিতাৰ নাম: কাজল দেবনাথ ঘৰ নং : 654 বয়স : 22 লিঙ্গ : পুৰুষ	JRQ2124006 ফটো উপলব্ধ



301 নাম : জোতমা দেবী স্বামীৰ নাম : হৰেন্দ্ৰ দেবনাথ ঘৰ নং : ৬৫৫ বয়স : 70 লিঙ্গ : মহিলা	JRQ9642006 ফটো উপলব্ধ	302 নাম : ননী গোপাল দেবনাথ পিতাৰ নাম : হৰেন্দ্ৰ দেবনাথ ঘৰ নং : ৬৫৫ বয়স : 57 লিঙ্গ : পুৰুষ	JRQ9642017 ফটো উপলব্ধ	303 নাম : তৰামাই দেবনাথ স্বামীৰ নাম : বাবন দেবনাথ ঘৰ নং : ৬৫৫ বয়স : 45 লিঙ্গ : মহিলা	JRQ9645276 ফটো উপলব্ধ
S 304 নাম : দিপিকা দেবী পিতাৰ নাম : হৰেন্দ্ৰ দেবনাথ ঘৰ নং : ৬৫৫ বয়স : 88 লিঙ্গ : মহিলা	JRQ9642039 ফটো উপলব্ধ	305 নাম : মিন দেবনাথ স্বামীৰ নাম : আকাশ দেবনাথ ঘৰ নং : ৬৫৫ বয়স : 31 লিঙ্গ : মহিলা	JRQ0626051 ফটো উপলব্ধ	306 নাম : আকাশ দেবনাথ পিতাৰ নাম : বাবন দেবনাথ ঘৰ নং : ৬৫৫ বয়স : 29 লিঙ্গ : পুৰুষ	JRQ0330019 ফটো উপলব্ধ
307 নাম : অনিমা দেবনাথ স্বামীৰ নাম : সুধাংশু দেবনাথ ঘৰ নং : ৬৫৬ বয়স : 70 লিঙ্গ : মহিলা	JRQ9642051 ফটো উপলব্ধ	308 নাম : তপন দেবনাথ পিতাৰ নাম : সুধাংশু দেবনাথ ঘৰ নং : ৬৫৬ বয়স : 53 লিঙ্গ : পুৰুষ	JRQ9642062 ফটো উপলব্ধ	S2 309 নাম : বকুল দেবনাথ স্বামীৰ নাম : হৰিদাস দেবনাথ ঘৰ নং : ৬৫৬ বয়স : 52 লিঙ্গ : মহিলা	JRQ9642073 ফটো উপলব্ধ
310 নাম : জয়ন্তী দেবনাথ স্বামীৰ নাম : তপন দেবনাথ ঘৰ নং : ৬৫৬ বয়স : 45 লিঙ্গ : মহিলা	JRQ9642095 ফটো উপলব্ধ	# 311 নাম : মানিক দেবনাথ পিতাৰ নাম : সুধানসু দেবনাথ ঘৰ নং : ৬৫৬ বয়স : 44 লিঙ্গ : পুৰুষ	JRQ9642084 ফটো উপলব্ধ	312 নাম : বিকাশ দেবনাথ পিতাৰ নাম : তপন দেবনাথ ঘৰ নং : ৬৫৬ বয়স : 28 লিঙ্গ : পুৰুষ	JRQ0330027 ফটো উপলব্ধ
313 নাম : গণেশ দেবনাথ পিতাৰ নাম : তপন দেবনাথ ঘৰ নং : ৬৫৬ বয়স : 23 লিঙ্গ : পুৰুষ	JRQ0692731 ফটো উপলব্ধ	314 নাম : আব্দুল মালেক পিতাৰ নাম : ওৰমত আলী ঘৰ নং : ৭৪১ বয়স : 55 লিঙ্গ : পুৰুষ	JRQ9642200 ফটো উপলব্ধ	315 নাম : হাফিজা খাতুন স্বামীৰ নাম : আব্দুল মালেক ঘৰ নং : ৭৪১ বয়স : 46 লিঙ্গ : মহিলা	JRQ9642211 ফটো উপলব্ধ
316 নাম : মোকাৰিম হুছেইন পিতাৰ নাম : আব্দুল মালেক ঘৰ নং : ৭৪১ বয়স : 30 লিঙ্গ : পুৰুষ	JRQ0338665 ফটো উপলব্ধ	317 নাম : মুজামিল ইছলাম পিতাৰ নাম : আব্দুল মালেক ঘৰ নং : 741 বয়স : 28 লিঙ্গ : পুৰুষ	JRQ0428516 ফটো উপলব্ধ	318 নাম : জুনমা বেগম স্বামীৰ নাম : মোকাৰিম হুছেইন ঘৰ নং : ৭৪১ বয়স : 27 লিঙ্গ : মহিলা	JRQ0566091 ফটো উপলব্ধ
319 নাম : মেহদি আলম পিতাৰ নাম : আব্দুল মালেক ঘৰ নং : ৭৪১ বয়স : 26 লিঙ্গ : পুৰুষ	JRQ0552596 ফটো উপলব্ধ	320 নাম : চাহাব উদ্দিন পিতাৰ নাম : আবেদ আলী ঘৰ নং : ৭৫১ বয়স : 55 লিঙ্গ : পুৰুষ	JRQ9642222 ফটো উপলব্ধ	321 নাম : বমিচা খাতুন স্বামীৰ নাম : চাহাব উদ্দিন ঘৰ নং : ৭৫১ বয়স : 46 লিঙ্গ : মহিলা	JRQ9642233 ফটো উপলব্ধ
322 নাম : বফিকুল ইছলাম পিতাৰ নাম : চাহাব উদ্দিন ঘৰ নং : ৭৫১ বয়স : 30 লিঙ্গ : পুৰুষ	JRQ0169078 ফটো উপলব্ধ	323 নাম : ছফিকুল ইছলাম পিতাৰ নাম : চাহাব উদ্দিন ঘৰ নং : ৭৫১ বয়স : 29 লিঙ্গ : পুৰুষ	JRQ0169086 ফটো উপলব্ধ	324 নাম : বাবুল আলী পিতাৰ নাম : চাহাব উদ্দিন ঘৰ নং : 751 বয়স : 26 লিঙ্গ : পুৰুষ	JRQ0422923 ফটো উপলব্ধ
325 নাম : অনিমা বেগম স্বামীৰ নাম : চাফিকুল ইছলাম ঘৰ নং : ৭৫১ বয়স : 26 লিঙ্গ : মহিলা	JRQ0566240 ফটো উপলব্ধ	326 নাম : বহিমা খাতুন স্বামীৰ নাম : বফিকুল ইছলাম ঘৰ নং : 751 বয়স : 24 লিঙ্গ : মহিলা	QDM0003541 ফটো উপলব্ধ	327 নাম : ছাবিনা বেগম স্বামীৰ নাম : বাবুল আলী ঘৰ নং : 751 বয়স : 22 লিঙ্গ : মহিলা	QDM0087767 ফটো উপলব্ধ
#2 328 নাম : মুকছিদুল ইছলাম পিতাৰ নাম : চাহাব উদ্দিন ঘৰ নং : 751 বয়স : 22 লিঙ্গ : পুৰুষ	JRQ2104586 ফটো উপলব্ধ	329 নাম : আস্থিয়া খাতুন স্বামীৰ নাম : কাছেম ঘৰ নং : ৭৫২ বয়স : 60 লিঙ্গ : মহিলা	JRQ9642255 ফটো উপলব্ধ	330 নাম : ছাইফুল ইছলাম পিতাৰ নাম : কাছেম ঘৰ নং : ৭৫২ বয়স : 40 লিঙ্গ : পুৰুষ	JRQ9642266 ফটো উপলব্ধ



331	JRQ9642277	# 332	JRQ9645050	333	JRQ9642288
নাম : আছমা খাতুন স্বামীৰ নাম: আব্দুল ছাহিদ ঘৰ নং : ৭৫২ বয়স : 36 লিঙ্গ : মহিলা	ফটো উপলব্ধ	নাম : ফৰিদা বেগম স্বামীৰ নাম: ছাইফুল ইছলাম ঘৰ নং : ৭৫২ বয়স : 35 লিঙ্গ : মহিলা	ফটো উপলব্ধ	নাম : তাৰাব আলী পিতাৰ নাম: ছিৰাজ আলী ঘৰ নং : ৭৫৩ বয়স : 60 লিঙ্গ : পুৰুষ	ফটো উপলব্ধ
334	JRQ9642299	335	JRQ9645652	336	JRQ0339648
নাম : ছাহেৰা খাতুন স্বামীৰ নাম: তাৰাব আলী ঘৰ নং : ৭৫৩ বয়স : 55 লিঙ্গ : মহিলা	ফটো উপলব্ধ	নাম : ছবিদুল ইছলাম পিতাৰ নাম: তাৰাব আলী ঘৰ নং : ৭৫৩ বয়স : 32 লিঙ্গ : পুৰুষ	ফটো উপলব্ধ	নাম : মহিদুল ইছলাম পিতাৰ নাম: তাৰাব আলী ঘৰ নং : ৭৫৩ বয়স : 28 লিঙ্গ : পুৰুষ	ফটো উপলব্ধ
337	JRQ0566455	338	JRQ0566398	339	QDM0025965
নাম : তাছমিনা খাতুন পিতাৰ নাম: তাৰাব আলী ঘৰ নং : ৭৫৩ বয়স : 25 লিঙ্গ : মহিলা	ফটো উপলব্ধ	নাম : মৰ্জিনা খাতুন স্বামীৰ নাম: ছাবিদুল ইছলাম ঘৰ নং : ৭৫৩ বয়স : 24 লিঙ্গ : মহিলা	ফটো উপলব্ধ	নাম : আয়েছা খাতুন স্বামীৰ নাম: মহিদুল ইছলাম ঘৰ নং : 753 বয়স : 22 লিঙ্গ : মহিলা	ফটো উপলব্ধ
340	JRQ9642302	341	JRQ9642313	# 342	JRQ9642324
নাম : ওবাহিদ আলী পিতাৰ নাম: বজুল শেখ ঘৰ নং : ৭৫৪ বয়স : 80 লিঙ্গ : পুৰুষ	ফটো উপলব্ধ	নাম : চাহেৰা খাতুন স্বামীৰ নাম: ওবাহিদ আলী ঘৰ নং : ৭৫৪ বয়স : 60 লিঙ্গ : মহিলা	ফটো উপলব্ধ	নাম : চকিকুল ইছলাম পিতাৰ নাম: ওবাহিদ আলী ঘৰ নং : ৭৫৪ বয়স : 35 লিঙ্গ : পুৰুষ	ফটো উপলব্ধ
# 343	JRQ9645470	344	JRQ9642335	345	JRQ9642346
নাম : তছলিমা খাতুন স্বামীৰ নাম: ছফিকুল ইছলাম ঘৰ নং : ৭৫৪ বয়স : 35 লিঙ্গ : মহিলা	ফটো উপলব্ধ	নাম : ছাহিব উদ্দিন পিতাৰ নাম: ওবাহিদ আলী ঘৰ নং : ৭৫৫ বয়স : 46 লিঙ্গ : পুৰুষ	ফটো উপলব্ধ	নাম : দিলোবাৰা বেগম স্বামীৰ নাম: চাহিব উদ্দিন ঘৰ নং : ৭৫৫ বয়স : 39 লিঙ্গ : মহিলা	ফটো উপলব্ধ
346	JRQ0591701	347	QDM0115394	348	JRQ9642357
নাম : চাহাবাজ উদ্দিন পিতাৰ নাম: চাহিব উদ্দিন ঘৰ নং : ৭৫৫ বয়স : 23 লিঙ্গ : পুৰুষ	ফটো উপলব্ধ	নাম : নাজমিন নাহাৰ স্বামীৰ নাম: সহাবাজ উদ্দিন ঘৰ নং : 755 বয়স : 23 লিঙ্গ : মহিলা	ফটো উপলব্ধ	নাম : চান্দ মিঞা পিতাৰ নাম: বাহেদ আলী ঘৰ নং : ৭৫৬ বয়স : 47 লিঙ্গ : পুৰুষ	ফটো উপলব্ধ
349	JRQ9642368	350	JRQ0566299	351	JRQ2086619
নাম : আন্সিয়া বেগম স্বামীৰ নাম: চান্দ মিঞা ঘৰ নং : ৭৫৬ বয়স : 45 লিঙ্গ : মহিলা	ফটো উপলব্ধ	নাম : হুচনাৰা বেগম পিতাৰ নাম: চান্দ মিঞা ঘৰ নং : ৭৫৬ বয়স : 26 লিঙ্গ : মহিলা	ফটো উপলব্ধ	নাম : জেচমিনা বেগম পিতাৰ নাম: চান্দ মিঞা ঘৰ নং : 756 বয়স : 23 লিঙ্গ : মহিলা	ফটো উপলব্ধ
352	QDM0119974	353	JRQ9642379	# 354	JRQ9642380
নাম : চুলতানা পাৰুবিন পিতাৰ নাম: চান্দ মিঞা ঘৰ নং : 756 বয়স : 21 লিঙ্গ : মহিলা	ফটো উপলব্ধ	নাম : বফিকুল ইছলাম পিতাৰ নাম: ওবাহিদ আলী ঘৰ নং : ৭৫৭ বয়স : 45 লিঙ্গ : পুৰুষ	ফটো উপলব্ধ	নাম : জোবেৰা খাতুন স্বামীৰ নাম: বফিকুল ইছলাম ঘৰ নং : 757 বয়স : 40 লিঙ্গ : মহিলা	ফটো উপলব্ধ
355	QDM0068916	356	JRQ9642415	357	JRQ9642426
নাম : বজমিন বেগম পিতাৰ নাম: বফিকুল ইছলাম ঘৰ নং : 757 বয়স : 21 লিঙ্গ : মহিলা	ফটো উপলব্ধ	নাম : জব্বৰ আলী পিতাৰ নাম: কেৰামত আলি ঘৰ নং : ৭৫৮ বয়স : 85 লিঙ্গ : পুৰুষ	ফটো উপলব্ধ	নাম : বাবিয়া বেগম স্বামীৰ নাম: জব্বৰ আলী ঘৰ নং : ৭৫৮ বয়স : 60 লিঙ্গ : মহিলা	ফটো উপলব্ধ
D 358	JRQ9642391	359	JRQ9642437	360	JRQ9645663
নাম : আলেমন নেচা স্বামীৰ নাম: আব্দুল জালাল ঘৰ নং : ৭৫৮ বয়স : 58 লিঙ্গ : মহিলা	ফটো উপলব্ধ	নাম : মুজাম্মিল হক পিতাৰ নাম: জব্বৰ আলী ঘৰ নং : ৭৫৮ বয়স : 44 লিঙ্গ : পুৰুষ	ফটো উপলব্ধ	নাম : আঞ্জুমা বেগম স্বামীৰ নাম: মুজাম্মিল হক ঘৰ নং : ৭৫৮ বয়স : 34 লিঙ্গ : মহিলা	ফটো উপলব্ধ



361 নাম : ছিৰাজুল হক পিতাৰ নাম : জব্বৰ আলী ঘৰ নং : ৭৫৮ বয়স : 33 লিঙ্গ : পুৰুষ	JRQ9645674 ফটো উপলব্ধ	362 নাম : মজিদা বেগম স্বামীৰ নাম : ছিৰাজুল হক ঘৰ নং : 758 বয়স : 26 লিঙ্গ : মহিলা	JRQ0422709 ফটো উপলব্ধ	363 নাম : ছাহিদা বেগম পিতাৰ নাম : জব্বৰ আলী ঘৰ নং : 758 বয়স : 26 লিঙ্গ : পুৰুষ	JRQ0428169 ফটো উপলব্ধ
# 364 নাম : সুমতী শীল স্বামীৰ নাম : শংকৰ শীল ঘৰ নং : ৭৫৯ বয়স : 73 লিঙ্গ : মহিলা	JRQ9642460 ফটো উপলব্ধ	365 নাম : চন্দ্ৰ কুমাৰ শীল পিতাৰ নাম : শংকৰ শীল ঘৰ নং : ৭৫৯ বয়স : 38 লিঙ্গ : পুৰুষ	JRQ9642471 ফটো উপলব্ধ	366 নাম : প্ৰসেনজিৎ শীল পিতাৰ নাম : সুখদেব শীল ঘৰ নং : ৭৫৯ বয়স : 24 লিঙ্গ : পুৰুষ	JRQ0565697 ফটো উপলব্ধ
367 নাম : চিৰঞ্জিত শীল পিতাৰ নাম : সুখদেব শীল ঘৰ নং : ৭৫৯ বয়স : 23 লিঙ্গ : পুৰুষ	JRQ1146927 ফটো উপলব্ধ	368 নাম : সজল কৰ্মকাৰ পিতাৰ নাম : হীৰেন্দ্ৰ কৰ্মকাৰ ঘৰ নং : ৭৬০ বয়স : 46 লিঙ্গ : পুৰুষ	JRQ9645709 ফটো উপলব্ধ	369 নাম : সাগৰী কৰ্মকাৰ স্বামীৰ নাম : সজল কৰ্মকাৰ ঘৰ নং : ৭৬০ বয়স : 45 লিঙ্গ : মহিলা	JRQ2016560 ফটো উপলব্ধ
370 নাম : ক্ষেত্ৰ মোহন দেবনাথ পিতাৰ নাম : হৰিচৰন দেবনাথ ঘৰ নং : ৮৩১ বয়স : 63 লিঙ্গ : মহিলা	JRQ9642482 ফটো উপলব্ধ	371 নাম : বিনা দেবনাথ স্বামীৰ নাম : ক্ষেত্ৰ মোহন দেবনাথ ঘৰ নং : ৮৩১ বয়স : 63 লিঙ্গ : মহিলা	JRQ9642493 ফটো উপলব্ধ	372 নাম : উত্তম দেবনাথ পিতাৰ নাম : ক্ষেত্ৰ মোহন দেবনাথ ঘৰ নং : ৮৩১ বয়স : 46 লিঙ্গ : পুৰুষ	JRQ9642506 ফটো উপলব্ধ
373 নাম : উৎপল দেবনাথ পিতাৰ নাম : ক্ষেত্ৰ মোহন দেবনাথ ঘৰ নং : ৮৩১ বয়স : 40 লিঙ্গ : পুৰুষ	JRQ9642517 ফটো উপলব্ধ	374 নাম : বিংক দেবনাথ স্বামীৰ নাম : উৎপল দেবনাথ ঘৰ নং : 831 বয়স : 29 লিঙ্গ : মহিলা	JRQ0660712 ফটো উপলব্ধ	375 নাম : খুকন দেবনাথ পিতাৰ নাম : হৰিচৰন দেবনাথ ঘৰ নং : ৮৩২ বয়স : 72 লিঙ্গ : পুৰুষ	JRQ9642528 ফটো উপলব্ধ
376 নাম : জয়ন্তী দেবনাথ স্বামীৰ নাম : খুকন দেবনাথ ঘৰ নং : ৮৩২ বয়স : 62 লিঙ্গ : মহিলা	JRQ9642539 ফটো উপলব্ধ	377 নাম : বিজয় দেবনাথ পিতাৰ নাম : সুভাষ দেবনাথ ঘৰ নং : ৮৩২ বয়স : 31 লিঙ্গ : পুৰুষ	JRQ2016720 ফটো উপলব্ধ	378 নাম : পায়ল দেবী দেবনাথ স্বামীৰ নাম : অজয় দেবনাথ ঘৰ নং : ৮৩২ বয়স : 26 লিঙ্গ : মহিলা	JRQ0719880 ফটো উপলব্ধ
379 নাম : পিহকি বৰ্মন দেবনাথ স্বামীৰ নাম : বিজয় দেবনাথ ঘৰ নং : ৮৩২ বয়স : 23 লিঙ্গ : মহিলা	JRQ1304765 ফটো উপলব্ধ	380 নাম : সুভাষ দেবনাথ পিতাৰ নাম : হৰিচৰন দেবনাথ ঘৰ নং : ৮৩৩ বয়স : 62 লিঙ্গ : পুৰুষ	JRQ9642540 ফটো উপলব্ধ	381 নাম : অঞ্জলী দেবনাথ স্বামীৰ নাম : সুভাষ দেবনাথ ঘৰ নং : ৮৩৩ বয়স : 48 লিঙ্গ : মহিলা	JRQ9642551 ফটো উপলব্ধ
382 নাম : সুব্ৰত দেৱনাথ পিতাৰ নাম : সুভাষ দেৱনাথ ঘৰ নং : ৮৩৩ বয়স : 28 লিঙ্গ : পুৰুষ	JRQ0337824 ফটো উপলব্ধ	383 নাম : সুমিত দেবনাথ পিতাৰ নাম : সুভাষ দেবনাথ ঘৰ নং : ৮৩৩ বয়স : 22 লিঙ্গ : পুৰুষ	JRQ0671776 ফটো উপলব্ধ	384 নাম : বিনা দেবনাথ স্বামীৰ নাম : সুনীল দেবনাথ ঘৰ নং : ৮৩৪ বয়স : 67 লিঙ্গ : মহিলা	JRQ9642562 ফটো উপলব্ধ
385 নাম : সুজিত দেবনাথ পিতাৰ নাম : সুনীল দেবনাথ ঘৰ নং : ৮৩৪ বয়স : 39 লিঙ্গ : পুৰুষ	JRQ9642573 ফটো উপলব্ধ	386 নাম : পূৰ্ণিমা দেবনাথ স্বামীৰ নাম : নিহাৰ দেবনাথ ঘৰ নং : ৮৩৫ বয়স : 46 লিঙ্গ : মহিলা	JRQ9642595 ফটো উপলব্ধ	387 নাম : নিহাৰ দেবনাথ পিতাৰ নাম : মুনিন্দ্ৰ দেবনাথ ঘৰ নং : ৮৩৫ বয়স : 46 লিঙ্গ : পুৰুষ	JRQ9642584 ফটো উপলব্ধ
388 নাম : হাৰাধন দেবনাথ পিতাৰ নাম : নিৰদ দেবনাথ ঘৰ নং : 835 বয়স : 45 লিঙ্গ : পুৰুষ	JRQ2113611 ফটো উপলব্ধ	389 নাম : মনিকা বৰ্মন দেবনাথ স্বামীৰ নাম : হাৰাধন দেবনাথ ঘৰ নং : 835 বয়স : 42 লিঙ্গ : মহিলা	JRQ2113629 ফটো উপলব্ধ	390 নাম : বিক্ৰম দেবনাথ পিতাৰ নাম : নিহাৰ দেবনাথ ঘৰ নং : ৮৩৫ বয়স : 27 লিঙ্গ : পুৰুষ	JRQ0337840 ফটো উপলব্ধ



391	JRQ9642619	ফটো উপলব্ধ	392	JRQ0669325	ফটো উপলব্ধ	393	JRQ9642620	ফটো উপলব্ধ
নাম : বুমা দেবনাথ স্বামীৰ নাম : পংকজ দেবনাথ ঘৰ নং : ৮৩৬ বয়স : 42 লিঙ্গ : মহিলা			নাম : প্ৰনয় দেবনাথ পিতাৰ নাম : পংকজ দেবনাথ ঘৰ নং : ৮৩৬ বয়স : 22 লিঙ্গ : পুৰুষ			নাম : আব্দুল জব্বাৰ পিতাৰ নাম : ইমান আলী ঘৰ নং : ৮৩৭ বয়স : 55 লিঙ্গ : পুৰুষ		
# 394	JRQ9642631	ফটো উপলব্ধ	395	JRQ0346726	ফটো উপলব্ধ	396	JRQ2118701	ফটো উপলব্ধ
নাম : বহিমা খাতুন স্বামীৰ নাম : আব্দুল জব্বাৰ ঘৰ নং : ৮৩৭ বয়স : 50 লিঙ্গ : মহিলা			নাম : ছাইদুল হক পিতাৰ নাম : আব্দুল জব্বাৰ ঘৰ নং : ৮৩৭ বয়স : 30 লিঙ্গ : পুৰুষ			নাম : মেৰাজুল হক পিতাৰ নাম : আব্দুল জব্বাৰ ঘৰ নং : 837 বয়স : 22 লিঙ্গ : পুৰুষ		
397	QDM0112078	ফটো উপলব্ধ	398	JRQ9642686	ফটো উপলব্ধ	399	JRQ9642664	ফটো উপলব্ধ
নাম : সাহানা পাৰভিন স্বামীৰ নাম : মেৰাজুল হক ঘৰ নং : 837 বয়স : 21 লিঙ্গ : মহিলা			নাম : মুস্তফা আলী পিতাৰ নাম : হুছেইন আলী ঘৰ নং : ৮৩৯ বয়স : 51 লিঙ্গ : পুৰুষ			নাম : আকিৰ উদ্দিন পিতাৰ নাম : হুছেইন আলী ঘৰ নং : ৮৩৯ বয়স : 50 লিঙ্গ : পুৰুষ		
400	JRQ9642675	ফটো উপলব্ধ	401	JRQ9642697	ফটো উপলব্ধ	402	QDM0061945	ফটো উপলব্ধ
নাম : মফিদা বেগম স্বামীৰ নাম : আকিৰ উদ্দিন ঘৰ নং : ৮৩৯ বয়স : 40 লিঙ্গ : মহিলা			নাম : তমজিদা বেগম স্বামীৰ নাম : মুস্তফা আলী ঘৰ নং : ৮৩৯ বয়স : 38 লিঙ্গ : মহিলা			নাম : মুজাম্মল আলী পিতাৰ নাম : আকিৰ উদ্দিন ঘৰ নং : 839 বয়স : 23 লিঙ্গ : পুৰুষ		
403	QDM0062166	ফটো উপলব্ধ	404	QDM0062745	ফটো উপলব্ধ	# 405	JRQ9642722	ফটো উপলব্ধ
নাম : আজমল আলী পিতাৰ নাম : আকিৰ উদ্দিন ঘৰ নং : 839 বয়স : 20 লিঙ্গ : পুৰুষ			নাম : তাৰিক আলী পিতাৰ নাম : মুস্তফা আলী ঘৰ নং : 839 বয়স : 20 লিঙ্গ : পুৰুষ			নাম : চান দাস পিতাৰ নাম : কবিন্দ্র দাস ঘৰ নং : ৯০১ বয়স : 55 লিঙ্গ : পুৰুষ		
# 406	JRQ9642733	ফটো উপলব্ধ	407	JRQ0622100	ফটো উপলব্ধ	408	QDM0054064	ফটো উপলব্ধ
নাম : পূৰ্ণিমা দাস স্বামীৰ নাম : চানু দাস ঘৰ নং : ৯০১ বয়স : 50 লিঙ্গ : মহিলা			নাম : মণিকা দাস পিতাৰ নাম : চানু দাস ঘৰ নং : ৯০১ বয়স : 24 লিঙ্গ : মহিলা			নাম : অনপ দাস পিতাৰ নাম : চানু দাস ঘৰ নং : 901 বয়স : 20 লিঙ্গ : পুৰুষ		
# 409	JRQ9642799	ফটো উপলব্ধ	410	JRQ9642802	ফটো উপলব্ধ	411	JRQ0566562	ফটো উপলব্ধ
নাম : সুবল দাস পিতাৰ নাম : ধীৰেন দাস ঘৰ নং : ৯০৪ বয়স : 56 লিঙ্গ : পুৰুষ			নাম : সন্ধ্যা দাস স্বামীৰ নাম : সুবল দাস ঘৰ নং : ৯০৪ বয়স : 46 লিঙ্গ : মহিলা			নাম : পুনম দাস পিতাৰ নাম : সুবল দাস ঘৰ নং : ৯০৪ বয়স : 26 লিঙ্গ : পুৰুষ		
412	JRQ0638197	ফটো উপলব্ধ	413	JRQ9642813	ফটো উপলব্ধ	414	JRQ9642824	ফটো উপলব্ধ
নাম : বাখি বৰ্মন দাস স্বামীৰ নাম : পুনম দাস ঘৰ নং : ৯০৪ বয়স : 26 লিঙ্গ : মহিলা			নাম : শৈলেন বৰ্মন পিতাৰ নাম : মোহন বৰ্মন ঘৰ নং : ৯০৫ বয়স : 55 লিঙ্গ : পুৰুষ			নাম : মায়ী বৰ্মন স্বামীৰ নাম : শৈলেন বৰ্মন ঘৰ নং : ৯০৫ বয়স : 50 লিঙ্গ : মহিলা		
415	JRQ9642835	ফটো উপলব্ধ	416	JRQ9642846	ফটো উপলব্ধ	417	JRQ0182477	ফটো উপলব্ধ
নাম : সুবট কেওঁট পিতাৰ নাম : চৌকিচন কেওঁট ঘৰ নং : ৯০১ বয়স : 62 লিঙ্গ : পুৰুষ			নাম : অনিতা কেওঁট স্বামীৰ নাম : সুবট কেওঁট ঘৰ নং : ৯০১ বয়স : 52 লিঙ্গ : মহিলা			নাম : বাৰ্জেশ কেওঁট পিতাৰ নাম : সুবট কেওঁট ঘৰ নং : ৯০১ বয়স : 31 লিঙ্গ : পুৰুষ		
# 418	JRQ9642880	ফটো উপলব্ধ	419	JRQ1143213	ফটো উপলব্ধ	420	JRQ9642904	ফটো উপলব্ধ
নাম : মায়ী বানী শীল শৰ্মা স্বামীৰ নাম : মনোৰঞ্জন শীল শৰ্মা ঘৰ নং : ৯০৩ বয়স : 47 লিঙ্গ : মহিলা			নাম : বিশাল শীল শৰ্মা পিতাৰ নাম : মনোৰঞ্জন শীল শৰ্মা ঘৰ নং : ৯০৩ বয়স : 24 লিঙ্গ : পুৰুষ			নাম : মমতা ঘোষ স্বামীৰ নাম : নাৰায়ন ঘোষ ঘৰ নং : ৯০৪ বয়স : 48 লিঙ্গ : মহিলা		



421 নাম : উত্তম ঘোষ পিতাৰ নাম: নাৰায়ন ঘোষ ঘৰ নং : ৯৩৪ বয়স : 34 লিঙ্গ : পুৰুষ	JRQ0490151 ফটো উপলব্ধ	422 নাম : প্ৰীতম ঘোষ পিতাৰ নাম: নাৰায়ণ ঘোষ ঘৰ নং : ৯৩৪ বয়স : 30 লিঙ্গ : পুৰুষ	JRQ0566604 ফটো উপলব্ধ	423 নাম : মনোৰঞ্জন সিংহ পিতাৰ নাম: সতীশ সিংহ ঘৰ নং : ৯৩৫ বয়স : 38 লিঙ্গ : পুৰুষ	JRQ9642915 ফটো উপলব্ধ
424 নাম : জন সিংহ স্বামীৰ নাম: মনোৰঞ্জন সিংহ ঘৰ নং : 935 বয়স : 38 লিঙ্গ : মহিলা	JRQ0429563 ফটো উপলব্ধ	# 425 নাম : চুচান্তি পাল স্বামীৰ নাম: সজল পাল ঘৰ নং : ৯৩৬ বয়স : 60 লিঙ্গ : মহিলা	JRQ9642926 ফটো উপলব্ধ	# 426 নাম : দিপালী পাল স্বামীৰ নাম: সঞ্জীৱ পাল ঘৰ নং : ৯৩৬ বয়স : 45 লিঙ্গ : মহিলা	JRQ0338574 ফটো উপলব্ধ
427 নাম : সঞ্জিব পাল পিতাৰ নাম: সজল পাল ঘৰ নং : ৯৩৬ বয়স : 38 লিঙ্গ : পুৰুষ	JRQ9642937 ফটো উপলব্ধ	# 428 নাম : পিন্টু পাল পিতাৰ নাম: সজল পাল ঘৰ নং : ৯৩৬ বয়স : 33 লিঙ্গ : পুৰুষ	JRQ9642948 ফটো উপলব্ধ	429 নাম : সংগীতা পাল স্বামীৰ নাম: পিন্টু পাল ঘৰ নং : ৯৩৬ বয়স : 32 লিঙ্গ : মহিলা	JRQ0338590 ফটো উপলব্ধ
# 430 নাম : জিতেন সুব্ৰধৰ পিতাৰ নাম: নাৰায়ন সুব্ৰধৰ ঘৰ নং : ৯৩৭ বয়স : 54 লিঙ্গ : পুৰুষ	JRQ9642959 ফটো উপলব্ধ	431 নাম : মমতা সুব্ৰধৰ স্বামীৰ নাম: জিতেন সুব্ৰধৰ ঘৰ নং : ৯৩৭ বয়স : 45 লিঙ্গ : মহিলা	JRQ9642960 ফটো উপলব্ধ	432 নাম : জিষ্টি সুব্ৰধৰ পিতাৰ নাম: জীতেন সুব্ৰধৰ ঘৰ নং : ৯৩৭ বয়স : 23 লিঙ্গ : মহিলা	JRQ1301316 ফটো উপলব্ধ
# 433 নাম : সুভাষ দেবনাথ পিতাৰ নাম: সুধিৰ দেবনাথ ঘৰ নং : ৯৪১ বয়স : 60 লিঙ্গ : পুৰুষ	JRQ9642971 ফটো উপলব্ধ	# 434 নাম : দিষ্টী দেবনাথ স্বামীৰ নাম: সুভাষ দেবনাথ ঘৰ নং : ৯৪১ বয়স : 55 লিঙ্গ : মহিলা	JRQ9642982 ফটো উপলব্ধ	435 নাম : ৰতন দেবনাথ পিতাৰ নাম: সুভাষ দেবনাথ ঘৰ নং : ৯৪১ বয়স : 38 লিঙ্গ : পুৰুষ	JRQ9642993 ফটো উপলব্ধ
436 নাম : পম্পী দেবনাথ স্বামীৰ নাম: ৰতন দেবনাথ ঘৰ নং : 941 বয়স : 26 লিঙ্গ : মহিলা	QDM0072637 ফটো উপলব্ধ	437 নাম : সত্য বৰ্মন পিতাৰ নাম: সুশীল বৰ্মন ঘৰ নং : ৯৪২ বয়স : 43 লিঙ্গ : পুৰুষ	JRQ9643009 ফটো উপলব্ধ	438 নাম : দিষ্টী বৰ্মন স্বামীৰ নাম: সত্য বৰ্মন ঘৰ নং : ৯৪২ বয়স : 40 লিঙ্গ : মহিলা	JRQ9643010 ফটো উপলব্ধ
439 নাম : নকুল কুমাৰ দাস পিতাৰ নাম: বৃপলাল দাস ঘৰ নং : ৯৫১ বয়স : 53 লিঙ্গ : পুৰুষ	JRQ9643021 ফটো উপলব্ধ	440 নাম : বামা দাস স্বামীৰ নাম: নকুল কুমাৰ দাস ঘৰ নং : ৯৫১ বয়স : 43 লিঙ্গ : মহিলা	JRQ9643032 ফটো উপলব্ধ	441 নাম : নিকি দাস পিতাৰ নাম: নকুল কুমাৰ দাস ঘৰ নং : 951 বয়স : 23 লিঙ্গ : মহিলা	JRQ2079424 ফটো উপলব্ধ
442 নাম : কমলা গোৱালা স্বামীৰ নাম: বিৰেন গোৱালা ঘৰ নং : ৯৫২ বয়স : 60 লিঙ্গ : মহিলা	JRQ9643054 ফটো উপলব্ধ	443 নাম : ৰুমা দত্ত পিতাৰ নাম: বিনয় দত্ত ঘৰ নং : 952 বয়স : 40 লিঙ্গ : মহিলা	GNS4138823 ফটো উপলব্ধ	444 নাম : বিহু গোৱালা পিতাৰ নাম: বিৰেন গোৱালা ঘৰ নং : ৯৫২ বয়স : 38 লিঙ্গ : পুৰুষ	JRQ9643065 ফটো উপলব্ধ
445 নাম : পীযুষ দাস পিতাৰ নাম: ক্ষিতিশ দাস ঘৰ নং : ৯৫৩ বয়স : 57 লিঙ্গ : পুৰুষ	JRQ9643076 ফটো উপলব্ধ	446 নাম : বিটু দাস পিতাৰ নাম: পিকুছ দাস ঘৰ নং : ৯৫৩ বয়স : 31 লিঙ্গ : পুৰুষ	JRQ9645061 ফটো উপলব্ধ	447 নাম : শিভম দাস পিতাৰ নাম: পিকু দাস ঘৰ নং : ৯৫৩ বয়স : 29 লিঙ্গ : পুৰুষ	JRQ0184267 ফটো উপলব্ধ
448 নাম : আব্দুল মতলেব পিতাৰ নাম: ৰুস্তম আলী ঘৰ নং : ৯৫৭ বয়স : 67 লিঙ্গ : পুৰুষ	JRQ9643156 ফটো উপলব্ধ	449 নাম : অলিমন নেচা স্বামীৰ নাম: আব্দুল মতলেব ঘৰ নং : ৯৫৭ বয়স : 56 লিঙ্গ : মহিলা	JRQ9643167 ফটো উপলব্ধ	# 450 নাম : আব্দুল চালাম পিতাৰ নাম: আঃ মতলেব ঘৰ নং : ৯৫৭ বয়স : 46 লিঙ্গ : পুৰুষ	JRQ9643189 ফটো উপলব্ধ



# 451 নাম : আছিয়া খাতুন স্বামীৰ নাম : আঃ চালাম ঘৰ নং : ৯৫৭ বয়স : 40 লিঙ্গ : মহিলা	JRQ9643190 ফটো উপলব্ধ	452 নাম : আব্দুল গফুৰ পিতাৰ নাম : ইছলাম উদ্দিন ঘৰ নং : ৯৫৭ বয়স : 32 লিঙ্গ : পুৰুষ	JRQ0328583 ফটো উপলব্ধ	# 453 নাম : চাহাদতুল্লা হুছেইন পিতাৰ নাম : আব্দুল মতলেব ঘৰ নং : ৯৫৭ বয়স : 33 লিঙ্গ : পুৰুষ	JRQ0357277 ফটো উপলব্ধ
454 নাম : তছলিমা খাতুন স্বামীৰ নাম : আব্দুল গফুৰ ঘৰ নং : ৯৫৭ বয়স : 27 লিঙ্গ : মহিলা	JRQ0339820 ফটো উপলব্ধ	# 455 নাম : মজিদা খাতুন স্বামীৰ নাম : ছাহাদুল হুছেইন ঘৰ নং : ৯৫৭ বয়স : 28 লিঙ্গ : মহিলা	JRQ0357285 ফটো উপলব্ধ	456 নাম : মোজাফৰ হুছেইন পিতাৰ নাম : আব্দুল মতলেব ঘৰ নং : 957 বয়স : 26 লিঙ্গ : পুৰুষ	JRQ0433110 ফটো উপলব্ধ
457 নাম : য়াচিন আলী পিতাৰ নাম : আব্দুল চালাম ঘৰ নং : ৯৫৭ বয়স : 23 লিঙ্গ : পুৰুষ	JRQ0591222 ফটো উপলব্ধ	458 নাম : জাহেদা খাতুন পিতাৰ নাম : আব্দুল মতলেব ঘৰ নং : 957 বয়স : 19 লিঙ্গ : মহিলা	QDM0077214 ফটো উপলব্ধ	# 459 নাম : ৰচিদুল হক পিতাৰ নাম : আব্দুল বেজেক ঘৰ নং : ৯৫৮ বয়স : 41 লিঙ্গ : পুৰুষ	JRQ9643203 ফটো উপলব্ধ
# 460 নাম : ৰফিজা বেগম স্বামীৰ নাম : মহম্মদ ৰছিদুল ঘৰ নং : ৯৫৮ বয়স : 39 লিঙ্গ : মহিলা	JRQ9643214 ফটো উপলব্ধ	461 নাম : হাৰুন ৰচিদ পিতাৰ নাম : আছৰ আলী ঘৰ নং : ৯৫৯ বয়স : 69 লিঙ্গ : পুৰুষ	JRQ9643327 ফটো উপলব্ধ	462 নাম : চকুৰন নেচা স্বামীৰ নাম : আচৰ আলী ঘৰ নং : ৯৫৯ বয়স : 65 লিঙ্গ : মহিলা	JRQ9643236 ফটো উপলব্ধ
463 নাম : আমেনা খাতুন স্বামীৰ নাম : হাৰুণ ৰছিদ ঘৰ নং : ৯৫৯ বয়স : 61 লিঙ্গ : মহিলা	JRQ9643316 ফটো উপলব্ধ	# 464 নাম : মমতাজ আলী পিতাৰ নাম : আছৰ আলী ঘৰ নং : ৯৫৯ বয়স : 63 লিঙ্গ : পুৰুষ	JRQ9643338 ফটো উপলব্ধ	465 নাম : ছোৰহাব আলী পিতাৰ নাম : আচৰ আলী ঘৰ নং : ৯৫৯ বয়স : 51 লিঙ্গ : পুৰুষ	JRQ9643247 ফটো উপলব্ধ
466 নাম : কিতাব জান স্বামীৰ নাম : ছোৰহাব আলী ঘৰ নং : ৯৫৯ বয়স : 47 লিঙ্গ : মহিলা	JRQ9643258 ফটো উপলব্ধ	467 নাম : চফিকুল ইছলাম পিতাৰ নাম : আছৰ আলী ঘৰ নং : ৯৫৯ বয়স : 42 লিঙ্গ : পুৰুষ	JRQ9643269 ফটো উপলব্ধ	# 468 নাম : জামিনা খাতুন স্বামীৰ নাম : নছেদ আলী ঘৰ নং : ৯৫৯ বয়স : 39 লিঙ্গ : মহিলা	JRQ9643292 ফটো উপলব্ধ
469 নাম : আনেছা খাতুন স্বামীৰ নাম : ছফিকুল ইছলাম ঘৰ নং : ৯৫৯ বয়স : 37 লিঙ্গ : মহিলা	JRQ9643270 ফটো উপলব্ধ	470 নাম : শহিদুল ইছলাম পিতাৰ নাম : আছৰ আলী ঘৰ নং : ৯৫৯ বয়স : 37 লিঙ্গ : পুৰুষ	JRQ9643281 ফটো উপলব্ধ	# 471 নাম : নুৰ জামাল পিতাৰ নাম : হাৰুণ ৰচিদ ঘৰ নং : ৯৫৯ বয়স : 33 লিঙ্গ : পুৰুষ	JRQ9645072 ফটো উপলব্ধ
472 নাম : মাজিনা খাতুন স্বামীৰ নাম : শহিদুল ইছলাম ঘৰ নং : ৯৫৯ বয়স : 31 লিঙ্গ : মহিলা	JRQ9645527 ফটো উপলব্ধ	# 473 নাম : আজমিনা বেগম স্বামীৰ নাম : নুৰজামাল ঘৰ নং : ৯৫৯ বয়স : 29 লিঙ্গ : মহিলা	JRQ0184606 ফটো উপলব্ধ	474 নাম : ইছমিনা বেগম স্বামীৰ নাম : আৰছাদ আলী ঘৰ নং : ৯৫৯ বয়স : 28 লিঙ্গ : মহিলা	JRQ0565762 ফটো উপলব্ধ
# 475 নাম : আৰছাদ আলী পিতাৰ নাম : মমতাজ আলী ঘৰ নং : ৯৫৯ বয়স : 28 লিঙ্গ : পুৰুষ	JRQ0357368 ফটো উপলব্ধ	476 নাম : কামাল হুছেইন পিতাৰ নাম : নছেদ আলী ঘৰ নং : ৯৫৯ বয়স : 27 লিঙ্গ : পুৰুষ	JRQ0357335 ফটো উপলব্ধ	477 নাম : ফাৰুক হুছেইন পিতাৰ নাম : হাৰুণ ৰচিদ ঘৰ নং : ৯৫৯ বয়স : 26 লিঙ্গ : পুৰুষ	JRQ0489559 ফটো উপলব্ধ
478 নাম : চিকান্দৰ বাদছাহ পিতাৰ নাম : হাৰুণ ৰছিদ ঘৰ নং : ৯৫৯ বয়স : 25 লিঙ্গ : পুৰুষ	JRQ0565861 ফটো উপলব্ধ	479 নাম : চাবিকুন নেহাৰ স্বামীৰ নাম : কামাল হুছেইন ঘৰ নং : ৯৫৯ বয়স : 25 লিঙ্গ : মহিলা	JRQ0490938 ফটো উপলব্ধ	480 নাম : কিতাব আলী পিতাৰ নাম : ছোৰহাব আলী ঘৰ নং : ৯৫৯ বয়স : 23 লিঙ্গ : পুৰুষ	JRQ0591677 ফটো উপলব্ধ



481 নাম : মাইনল হুক পিতাৰ নাম: চাফিকুল ইছলাম ঘৰ নং : ৯৫৯ বয়স : 22 লিঙ্গ : পুৰুষ	JRQ1129709 ফটো উপলব্ধ	482 নাম : জাইদা খাতুন স্বামীৰ নাম: ফাৰুক হুছেইন ঘৰ নং : ৯৫৯ বয়স : 22 লিঙ্গ : মহিলা	JRQ1295468 ফটো উপলব্ধ	483 নাম : ইশা খাতুন স্বামীৰ নাম: চিকন্দৰ বাদছাহ ঘৰ নং : 959 বয়স : 21 লিঙ্গ : মহিলা	QDM0057950 ফটো উপলব্ধ
484 নাম : বহিমা খাতুন স্বামীৰ নাম: মাইনুল হক ঘৰ নং : 959 বয়স : 20 লিঙ্গ : মহিলা	QDM0099093 ফটো উপলব্ধ	485 নাম : এছা খাতুন স্বামীৰ নাম: মমতাজ আলী ঘৰ নং : ৯৫৯ক বয়স : 48 লিঙ্গ : মহিলা	JRQ9644682 ফটো উপলব্ধ	S 486 নাম : হৰিচৰন দেবনাথ পিতাৰ নাম: দিনেশ দেবনাথ ঘৰ নং : ৯৬১ বয়স : ৪৪ লিঙ্গ : পুৰুষ	JRQ9643349 ফটো উপলব্ধ
# 487 নাম : উষাৰাণী দেবনাথ স্বামীৰ নাম: হৰিচৰন দেবনাথ ঘৰ নং : 961 বয়স : 62 লিঙ্গ : মহিলা	JRQ9643350 ফটো উপলব্ধ	# 488 নাম : সুবল নাথ পিতাৰ নাম: হৰিচৰন দেবনাথ ঘৰ নং : 961 বয়স : 48 লিঙ্গ : পুৰুষ	JRQ9643361 ফটো উপলব্ধ	489 নাম : প্ৰতিমা দেবনাথ স্বামীৰ নাম: সুবল নাথ ঘৰ নং : 961 বয়স : 40 লিঙ্গ : মহিলা	JRQ9643383 ফটো উপলব্ধ
490 নাম : সুস্মিতা সৰকাৰ স্বামীৰ নাম: সুদীপ চন্দ্ৰ সৰকাৰ ঘৰ নং : ১০০০ ক বয়স : 25 লিঙ্গ : মহিলা	JRQ0630020 ফটো উপলব্ধ	491 নাম : প্ৰদীপ চৰকাৰ পিতাৰ নাম: পৰিমল চৰকাৰ ঘৰ নং : ১০০০ ক বয়স : 34 লিঙ্গ : পুৰুষ	JRQ0003699 ফটো উপলব্ধ	492 নাম : সুদীপ চন্দ্ৰ সৰকাৰ পিতাৰ নাম: পৰিমল সৰকাৰ ঘৰ নং : ১০০০ ক বয়স : 32 লিঙ্গ : পুৰুষ	JRQ0190736 ফটো উপলব্ধ
493 নাম : সুসমা সৰকাৰ স্বামীৰ নাম: প্ৰদীপ চৰকাৰ ঘৰ নং : ১০০০ ক বয়স : 30 লিঙ্গ : মহিলা	JRQ0190769 ফটো উপলব্ধ	494 নাম : পাহী দাস স্বামীৰ নাম: অৰবিন্দ দাস ঘৰ নং : ১০০১ বয়স : 45 লিঙ্গ : মহিলা	JRQ9643418 ফটো উপলব্ধ	S 495 নাম : লিলা দাস স্বামীৰ নাম: মুণাল দাস ঘৰ নং : ১০০১ বয়স : 35 লিঙ্গ : মহিলা	JRQ0685594 ফটো উপলব্ধ
496 নাম : তেজু কৰ্মকাৰ পিতাৰ নাম: সুবল কৰ্মকাৰ ঘৰ নং : ১০৪১ বয়স : 56 লিঙ্গ : পুৰুষ	JRQ9643463 ফটো উপলব্ধ	497 নাম : শিখা কৰ্মকাৰ স্বামীৰ নাম: তেজু কৰ্মকাৰ ঘৰ নং : ১০৪১ বয়স : 55 লিঙ্গ : মহিলা	JRQ9643509 ফটো উপলব্ধ	# 498 নাম : বিজু কৰ্মকাৰ পিতাৰ নাম: সুবল কৰ্মকাৰ ঘৰ নং : ১০৪১ বয়স : 47 লিঙ্গ : পুৰুষ	JRQ9643485 ফটো উপলব্ধ
499 নাম : দীপক কৰ্মকাৰ পিতাৰ নাম: তেজু কৰ্মকাৰ ঘৰ নং : ১০৪১ বয়স : 30 লিঙ্গ : পুৰুষ	JRQ2016628 ফটো উপলব্ধ	500 নাম : দীপা দাস স্বামীৰ নাম: ববিন্দ্র দাস ঘৰ নং : ১০৪১ক বয়স : 51 লিঙ্গ : মহিলা	JRQ9645130 ফটো উপলব্ধ	501 নাম : চুটি দাস পিতাৰ নাম: ববিন্দ্র দাস ঘৰ নং : ১০৪১ক বয়স : 33 লিঙ্গ : মহিলা	JRQ9645129 ফটো উপলব্ধ
# 502 নাম : মন্তুচ বৰ্মন পিতাৰ নাম: বনবাসী বৰ্মন ঘৰ নং : ১০৪২ বয়স : 80 লিঙ্গ : পুৰুষ	JRQ9643510 ফটো উপলব্ধ	503 নাম : কাজলী বৰ্মন স্বামীৰ নাম: তেজু বৰ্মন ঘৰ নং : ১০৪২ বয়স : 65 লিঙ্গ : মহিলা	JRQ9643521 ফটো উপলব্ধ	504 নাম : দিলীপ বৰ্মন পিতাৰ নাম: মন্তোষ বৰ্মন ঘৰ নং : ১০৪২ বয়স : 38 লিঙ্গ : পুৰুষ	JRQ9643532 ফটো উপলব্ধ
505 নাম : অৰ্চনা বৰ্মন স্বামীৰ নাম: দিলীপ বৰ্মন ঘৰ নং : 1042 বয়স : 36 লিঙ্গ : মহিলা	QDM0016576 ফটো উপলব্ধ	506 নাম : অশোক গুপ্তা পিতাৰ নাম: জমুনা প্ৰসাদ গুপ্তা ঘৰ নং : ১০৯১ বয়স : 55 লিঙ্গ : পুৰুষ	JRQ9643543 ফটো উপলব্ধ	507 নাম : মালতী গুপ্তা স্বামীৰ নাম: অশোক গুপ্তা ঘৰ নং : ১০৯১ বয়স : 52 লিঙ্গ : মহিলা	JRQ9643554 ফটো উপলব্ধ
508 নাম : লক্ষী নাথক পিতাৰ নাম: প্ৰভাকৰ নাথক ঘৰ নং : ১৩৩১ বয়স : 70 লিঙ্গ : পুৰুষ	JRQ9643587 ফটো উপলব্ধ	509 নাম : পাৰ্বতী নাথক স্বামীৰ নাম: লক্ষী নাথক ঘৰ নং : ১৩৩১ বয়স : 60 লিঙ্গ : মহিলা	JRQ9643598 ফটো উপলব্ধ	510 নাম : সুকমাৰ নাথক পিতাৰ নাম: লক্ষী নাথক ঘৰ নং : ১৩৩১ বয়স : 38 লিঙ্গ : পুৰুষ	JRQ9643601 ফটো উপলব্ধ



<p>S 511 JRQ9643612</p> <p>নাম : অষ্টমি নাথক পিতাৰ নাম: লক্ষী নাথক ঘৰ নং : 1201 বয়স : 35 লিঙ্গ : মহিলা</p> <p>ফটো উপলব্ধ</p>	<p># 512 JRQ9643714</p> <p>নাম : গীতা দেবী স্বামীৰ নাম: বিজয় দাস ঘৰ নং : 1501 পাট নো 129 বয়স : 39 লিঙ্গ : মহিলা</p> <p>ফটো উপলব্ধ</p>	<p>513 JRQ9643736</p> <p>নাম : বিজয় দাস পিতাৰ নাম: বিহাৰী লাল ঘৰ নং : 1501 বয়স : 40 লিঙ্গ : পুৰুষ</p> <p>ফটো উপলব্ধ</p>
<p>514 JRQ9643769</p> <p>নাম : সুশীল কৰ্মকাৰ পিতাৰ নাম: হৰিপদ কৰ্মকাৰ ঘৰ নং : 1511 বয়স : 60 লিঙ্গ : পুৰুষ</p> <p>ফটো উপলব্ধ</p>	<p>515 JRQ9643770</p> <p>নাম : পুষ্প কৰ্মকাৰ স্বামীৰ নাম: সুশীল কৰ্মকাৰ ঘৰ নং : 1511 বয়স : 52 লিঙ্গ : মহিলা</p> <p>ফটো উপলব্ধ</p>	<p>516 JRQ2016606</p> <p>নাম : অজয় কৰ্মকাৰ পিতাৰ নাম: সুশীল কৰ্মকাৰ ঘৰ নং : 1511 বয়স : 31 লিঙ্গ : পুৰুষ</p> <p>ফটো উপলব্ধ</p>
<p>517 JRQ0494955</p> <p>নাম : ৰত্ন মণ্ডল কৰ্মকাৰ স্বামীৰ নাম: অজয় কৰ্মকাৰ ঘৰ নং : 1511 বয়স : 27 লিঙ্গ : মহিলা</p> <p>ফটো উপলব্ধ</p>	<p>518 JRQ0430397</p> <p>নাম : বাপ্পী দাস পিতাৰ নাম: নিমল দাস ঘৰ নং : 1516 বয়স : 35 লিঙ্গ : পুৰুষ</p> <p>ফটো উপলব্ধ</p>	<p>519 JRQ9643805</p> <p>নাম : পবিত্ৰা ছেত্ৰী স্বামীৰ নাম: দিগ বাহাদুৰ ছেত্ৰী ঘৰ নং : 1501 বয়স : 75 লিঙ্গ : মহিলা</p> <p>ফটো উপলব্ধ</p>
<p>S 520 JRQ9643816</p> <p>নাম : ৰাজ বাহাদুৰ ছেত্ৰী পিতাৰ নাম: দিগ বাহাদুৰ ছেত্ৰী ঘৰ নং : 1501 বয়স : 55 লিঙ্গ : পুৰুষ</p> <p>ফটো উপলব্ধ</p>	<p>521 JRQ9643850</p> <p>নাম : দেব কান্ত ছেত্ৰী পিতাৰ নাম: দিগ বা : ছেত্ৰী ঘৰ নং : 1501 বয়স : 51 লিঙ্গ : পুৰুষ</p> <p>ফটো উপলব্ধ</p>	<p>522 JRQ9643792</p> <p>নাম : ৰমা ছেত্ৰী স্বামীৰ নাম: প্ৰকাশ কুমাৰ ছেত্ৰী ঘৰ নং : 1501 বয়স : 45 লিঙ্গ : মহিলা</p> <p>ফটো উপলব্ধ</p>
<p>523 JRQ9643872</p> <p>নাম : নিৰ্মলা ছেত্ৰী স্বামীৰ নাম: দেব কান্ত ছেত্ৰী ঘৰ নং : 1501 বয়স : 38 লিঙ্গ : মহিলা</p> <p>ফটো উপলব্ধ</p>	<p>524 JRQ9645210</p> <p>নাম : শিখা ছেত্ৰী স্বামীৰ নাম: ভূপেশ কুমাৰ ছেত্ৰী ঘৰ নং : 1501 বয়স : 35 লিঙ্গ : মহিলা</p> <p>ফটো উপলব্ধ</p>	<p>525 JRQ0664680</p> <p>নাম : পাৰ্থ প্ৰতিম চেত্ৰী পিতাৰ নাম: প্ৰকাশ কুমাৰ চেত্ৰী ঘৰ নং : 1531 বয়স : 23 লিঙ্গ : পুৰুষ</p> <p>ফটো উপলব্ধ</p>
<p>526 QDM0044800</p> <p>নাম : দেবশীষ ছেত্ৰী পিতাৰ নাম: প্ৰকাশ ঘৰ নং : 1531 বয়স : 22 লিঙ্গ : পুৰুষ</p> <p>ফটো উপলব্ধ</p>	<p>527 JRQ9643883</p> <p>নাম : শান্তিৰাম ছেত্ৰী পিতাৰ নাম: দেব বাহাদুৰ ছেত্ৰী ঘৰ নং : 1502 বয়স : 70 লিঙ্গ : পুৰুষ</p> <p>ফটো উপলব্ধ</p>	<p>S 528 JRQ9643894</p> <p>নাম : গংগা দেবী স্বামীৰ নাম: শান্তিৰাম ছেত্ৰী ঘৰ নং : 1502 বয়স : 65 লিঙ্গ : মহিলা</p> <p>ফটো উপলব্ধ</p>
<p>529 JRQ9643918</p> <p>নাম : সঞ্জীৱ ছেত্ৰী পিতাৰ নাম: শান্তিৰাম ছেত্ৰী ঘৰ নং : 1502 বয়স : 44 লিঙ্গ : পুৰুষ</p> <p>ফটো উপলব্ধ</p>	<p>530 JRQ9645196</p> <p>নাম : কেশৱ ছেত্ৰী পিতাৰ নাম: শান্তিৰাম ছেত্ৰী ঘৰ নং : 1502 বয়স : 35 লিঙ্গ : পুৰুষ</p> <p>ফটো উপলব্ধ</p>	<p>531 TRD0009159</p> <p>নাম : উমা য়োশী স্বামীৰ নাম: কেশৱ ছেত্ৰী ঘৰ নং : 1532 বয়স : 33 লিঙ্গ : মহিলা</p> <p>ফটো উপলব্ধ</p>
<p>532 JRQ9643930</p> <p>নাম : হৰিমায়া দেবী স্বামীৰ নাম: হৰ্ষ বাহাদুৰ ছেত্ৰী ঘৰ নং : 1581 বয়স : 70 লিঙ্গ : মহিলা</p> <p>ফটো উপলব্ধ</p>	<p>533 JRQ9645798</p> <p>নাম : মনোজ ছেত্ৰী মাতৃৰ নাম: হৰিমায়া ছেত্ৰী ঘৰ নং : 1581 বয়স : 47 লিঙ্গ : পুৰুষ</p> <p>ফটো উপলব্ধ</p>	<p>534 JRQ9643952</p> <p>নাম : গোমান সিং ছেত্ৰী পিতাৰ নাম: হৰ্ষ বাহাদুৰ ছেত্ৰী ঘৰ নং : 1581 বয়স : 42 লিঙ্গ : পুৰুষ</p> <p>ফটো উপলব্ধ</p>
<p>535 JRQ9643963</p> <p>নাম : কুন্তী দেবী পিতাৰ নাম: হৰ্ষ বাহাদুৰ ছেত্ৰী ঘৰ নং : 1581 বয়স : 38 লিঙ্গ : মহিলা</p> <p>ফটো উপলব্ধ</p>	<p>536 JRQ0339861</p> <p>নাম : মিনা ছেত্ৰী স্বামীৰ নাম: মনোজ ছেত্ৰী ঘৰ নং : 1581 বয়স : 34 লিঙ্গ : মহিলা</p> <p>ফটো উপলব্ধ</p>	<p>537 JRQ9643974</p> <p>নাম : মেনেকা দেবী স্বামীৰ নাম: হৰ্ষ বাহাদুৰ ছেত্ৰী ঘৰ নং : 1582 বয়স : 63 লিঙ্গ : মহিলা</p> <p>ফটো উপলব্ধ</p>
<p>538 JRQ0581884</p> <p>নাম : পংকজ চেত্ৰী পিতাৰ নাম: হৰ্ষ বাহাদুৰ চেত্ৰী ঘৰ নং : 1582 বয়স : 44 লিঙ্গ : পুৰুষ</p> <p>ফটো উপলব্ধ</p>	<p>539 JRQ9643996</p> <p>নাম : চন্দন ছেত্ৰী পিতাৰ নাম: হৰ্ষ বাহাদুৰ ছেত্ৰী ঘৰ নং : 1582 বয়স : 40 লিঙ্গ : পুৰুষ</p> <p>ফটো উপলব্ধ</p>	<p>540 JRQ0328690</p> <p>নাম : য়সোদা দেবী স্বামীৰ নাম: পংকজ ছেত্ৰী ঘৰ নং : 1582 বয়স : 34 লিঙ্গ : মহিলা</p> <p>ফটো উপলব্ধ</p>



541 নাম : গোপাল ছেত্ৰী পিতাৰ নাম: চক্ৰ বাহাদুৰ ছেত্ৰী ঘৰ নং : ১৫৪৩ বয়স : 62 লিঙ্গ : পুৰুষ	JRQ9644024 ফটো উপলব্ধ	542 নাম : ডম্বুৰ ছেত্ৰী পিতাৰ নাম: চক্ৰ বাহাদুৰ ছেত্ৰী ঘৰ নং : ১৫৪৩ বয়স : 50 লিঙ্গ : পুৰুষ	JRQ9644046 ফটো উপলব্ধ	543 নাম : লগনী দেবী স্বামীৰ নাম: গোপাল ছেত্ৰী ঘৰ নং : ১৫৪৩ বয়স : 50 লিঙ্গ : মহিলা	JRQ9644035 ফটো উপলব্ধ
544 নাম : নিৰুপা দেবী স্বামীৰ নাম: ডম্বুৰ বাহাদুৰ ছেত্ৰী ঘৰ নং : ১৫৪৩ বয়স : 40 লিঙ্গ : মহিলা	JRQ9644057 ফটো উপলব্ধ	545 নাম : নিৰ্মল ছেত্ৰী পিতাৰ নাম: গোপাল ছেত্ৰী ঘৰ নং : 1543 বয়স : 28 লিঙ্গ : পুৰুষ	JRQ0428730 ফটো উপলব্ধ	546 নাম : নিৰ্ভজ ছেত্ৰী পিতাৰ নাম: গোপাল ছেত্ৰী ঘৰ নং : ১৫৪৩ বয়স : 23 লিঙ্গ : পুৰুষ	JRQ0591339 ফটো উপলব্ধ
547 নাম : দিক বাহাদুৰ ছেত্ৰী পিতাৰ নাম: চক্ৰ বাহাদুৰ ছেত্ৰী ঘৰ নং : ১৫৪৪ বয়স : 70 লিঙ্গ : পুৰুষ	JRQ9644080 ফটো উপলব্ধ	548 নাম : তাৰা দেবী স্বামীৰ নাম: দিক বাহাদুৰ ছেত্ৰী ঘৰ নং : ১৫৪৪ বয়স : 65 লিঙ্গ : মহিলা	JRQ9644091 ফটো উপলব্ধ	549 নাম : পদ্মা বাহাদুৰ ছেত্ৰী পিতাৰ নাম: দিক বাহাদুৰ ছেত্ৰী ঘৰ নং : ১৫৪৪ বয়স : 48 লিঙ্গ : পুৰুষ	JRQ9644104 ফটো উপলব্ধ
550 নাম : জগত বাহাদুৰ ছেত্ৰী পিতাৰ নাম: দিক বাহাদুৰ ছেত্ৰী ঘৰ নং : ১৫৪৪ বয়স : 44 লিঙ্গ : পুৰুষ	JRQ9644126 ফটো উপলব্ধ	551 নাম : অঞ্জু ছেত্ৰী স্বামীৰ নাম: পদ্মা বাহাদুৰ ছেত্ৰী ঘৰ নং : ১৫৪৪ বয়স : 42 লিঙ্গ : মহিলা	JRQ9644115 ফটো উপলব্ধ	552 নাম : বন বাহাদুৰ ছেত্ৰী পিতাৰ নাম: দিক বাহাদুৰ ছেত্ৰী ঘৰ নং : ১৫৪৪ বয়স : 39 লিঙ্গ : পুৰুষ	JRQ9644137 ফটো উপলব্ধ
553 নাম : স্বপনা দেবী স্বামীৰ নাম: জগত বাহাদুৰ ছেত্ৰী ঘৰ নং : ১৫৪৪ বয়স : 39 লিঙ্গ : মহিলা	JRQ9644079 ফটো উপলব্ধ	554 নাম : বীতা দেবী স্বামীৰ নাম: বন বাহাদুৰ ছেত্ৰী ঘৰ নং : ১৫৪৪ বয়স : 38 লিঙ্গ : মহিলা	JRQ9644068 ফটো উপলব্ধ	S 555 নাম : ভানুমতি দেবী পিতাৰ নাম: দিক বাহাদুৰ ছেত্ৰী ঘৰ নং : ১৫৪৪ বয়স : 38 লিঙ্গ : মহিলা	JRQ9644148 ফটো উপলব্ধ
556 নাম : বাম ছেত্ৰী পিতাৰ নাম: পদ্মা বাহাদুৰ ছেত্ৰী ঘৰ নং : 1544 বয়স : 21 লিঙ্গ : পুৰুষ	JRQ2122638 ফটো উপলব্ধ	557 নাম : টিকাৰাম ছেত্ৰী পিতাৰ নাম: চক্ৰ বাহাদুৰ ছেত্ৰী ঘৰ নং : ১৫৪৫ বয়স : 67 লিঙ্গ : পুৰুষ	JRQ9644160 ফটো উপলব্ধ	558 নাম : ধনমায়া দেবী পিতাৰ নাম: টিকাৰাম ছেত্ৰী ঘৰ নং : ১৫৪৫ বয়স : 53 লিঙ্গ : মহিলা	JRQ9644171 ফটো উপলব্ধ
559 নাম : বৃদ্ধ কুমাৰ ছেত্ৰী পিতাৰ নাম: টিকাৰাম ছেত্ৰী ঘৰ নং : ১৫৪৫ বয়স : 37 লিঙ্গ : পুৰুষ	JRQ9644182 ফটো উপলব্ধ	S 560 নাম : তুলসী দেবী পিতাৰ নাম: টিকাৰাম ছেত্ৰী ঘৰ নং : ১৫৪৫ বয়স : 34 লিঙ্গ : মহিলা	JRQ9644193 ফটো উপলব্ধ	561 নাম : গায়ত্ৰী দেবী পিতাৰ নাম: টিকাৰাম ছেত্ৰী ঘৰ নং : ১৫৪৫ বয়স : 32 লিঙ্গ : মহিলা	JRQ9645743 ফটো উপলব্ধ
562 নাম : দিপিকা দেবী ছেত্ৰী স্বামীৰ নাম: বৃদ্ধ কুমাৰ ছেত্ৰী ঘৰ নং : 1545 বয়স : 32 লিঙ্গ : মহিলা	QDM0019877 ফটো উপলব্ধ	563 নাম : যুবৰাজ ছেত্ৰী পিতাৰ নাম: টিকাৰাম ছেত্ৰী ঘৰ নং : ১৫৪৫ বয়স : 31 লিঙ্গ : পুৰুষ	JRQ9645732 ফটো উপলব্ধ	# 564 নাম : বুমা চক্ৰবৰ্তী স্বামীৰ নাম: সুধীৰ চক্ৰবৰ্তী ঘৰ নং : ১৫৫১ বয়স : 45 লিঙ্গ : মহিলা	JRQ2016968 ফটো উপলব্ধ
565 নাম : ধনঞ্জয় চক্ৰবৰ্তী পিতাৰ নাম: বৰমনিমোহন চক্ৰবৰ্তী ঘৰ নং : ১৫৫১ বয়স : 50 লিঙ্গ : পুৰুষ	JRQ9644251 ফটো উপলব্ধ	566 নাম : পম্পম চক্ৰবৰ্তী স্বামীৰ নাম: ধনঞ্জয় চক্ৰবৰ্তী ঘৰ নং : ১৫৫১ বয়স : 49 লিঙ্গ : মহিলা	JRQ9644262 ফটো উপলব্ধ	# 567 নাম : মামনী সিংহ স্বামীৰ নাম: খুকন চন্দ্ৰ সিং ঘৰ নং : ১৫৫১ বয়স : 46 লিঙ্গ : মহিলা	JRQ9644240 ফটো উপলব্ধ
568 নাম : দিপা মনি সিং পিতাৰ নাম: খুকন চন্দ্ৰ সিং ঘৰ নং : ১৫৫১ বয়স : 29 লিঙ্গ : পুৰুষ	JRQ0490698 ফটো উপলব্ধ	569 নাম : সৌৰভ চক্ৰবৰ্তী মাতৃৰ নাম: বুমা চক্ৰবৰ্তী ঘৰ নং : ১৫৫১ বয়স : 27 লিঙ্গ : পুৰুষ	JRQ0489401 ফটো উপলব্ধ	570 নাম : প্ৰতিক চক্ৰবৰ্তী পিতাৰ নাম: ধনঞ্জয় চক্ৰবৰ্তী ঘৰ নং : ১৫৫১ বয়স : 26 লিঙ্গ : পুৰুষ	JRQ0490011 ফটো উপলব্ধ



571 নাম : বিশাল চন্দ্ৰ সিং পিতাৰ নাম: খোকন চন্দ্ৰ সিং ঘৰ নং : ১৫৫১ বয়স : 26 লিঙ্গ : পুৰুষ	JRQ0490581 ফটো উপলব্ধ	572 নাম : ললিতা পণ্ডিত পিতাৰ নাম: সুনীল পণ্ডিত ঘৰ নং : ১৫৫১ক বয়স : 37 লিঙ্গ : মহিলা	JRQ9644693 ফটো উপলব্ধ	D 573 নাম : জীতনী মালা স্বামীৰ নাম: পূজন মালা ঘৰ নং : ১৫৭১ বয়স : 90 লিঙ্গ : মহিলা	JRQ9644295 ফটো উপলব্ধ
574 নাম : গোলাপ মাল্লা পিতাৰ নাম: পূজন মাল্লা ঘৰ নং : ১৫৭১ বয়স : 51 লিঙ্গ : পুৰুষ	JRQ9644273 ফটো উপলব্ধ	575 নাম : গোলাপ মাল্লা অন্যান্য: চঞ্জীলা মালা ঘৰ নং : 1571 বয়স : 51 লিঙ্গ : পুৰুষ	QDM0080929 ফটো উপলব্ধ	576 নাম : সঞ্জীলা মাল্লা স্বামীৰ নাম: গোলাপ মাল্লা ঘৰ নং : ১৫৭১ বয়স : 45 লিঙ্গ : মহিলা	JRQ9644284 ফটো উপলব্ধ
577 নাম : সুৰজ মাল্লা পিতাৰ নাম: গোলাপ মাল্লা ঘৰ নং : ১৫৭১ বয়স : 25 লিঙ্গ : পুৰুষ	JRQ0622464 ফটো উপলব্ধ	578 নাম : গোপাল মালা পিতাৰ নাম: গোলাপ মাল্লা ঘৰ নং : ১৫৭১ বয়স : 23 লিঙ্গ : পুৰুষ	JRQ0591305 ফটো উপলব্ধ	579 নাম : বিজিত কুমাৰ সিংহ পিতাৰ নাম: বিবেক সিংহ ঘৰ নং : ৩৫২৬ বয়স : 33 লিঙ্গ : পুৰুষ	JRQ2016413 ফটো উপলব্ধ
580 নাম : সুমন মণ্ডল পিতাৰ নাম: শ্যামল মণ্ডল ঘৰ নং : ৩৫২৭ বয়স : 26 লিঙ্গ : পুৰুষ	JRQ0622498 ফটো উপলব্ধ	581 নাম : দিলৱাৰা বেগম স্বামীৰ নাম: চকুৰ আলী ঘৰ নং : 486 বয়স : 36 লিঙ্গ : মহিলা	JRQ0015620 ফটো উপলব্ধ	582 নাম : মজিবুৰ ৰহমান পিতাৰ নাম: মাতব আলী ঘৰ নং : ৭৫১০ বয়স : 58 লিঙ্গ : পুৰুষ	JRQ9644308 ফটো উপলব্ধ
583 নাম : নাজিমা বেগম স্বামীৰ নাম: মজিবুৰ ৰহমান ঘৰ নং : ৭৫১০ বয়স : 43 লিঙ্গ : মহিলা	JRQ9644319 ফটো উপলব্ধ	584 নাম : নাজিমুল ইছলাম পিতাৰ নাম: মজিবুৰ ৰহমান ঘৰ নং : 7510 বয়স : 22 লিঙ্গ : পুৰুষ	JRQ2122992 ফটো উপলব্ধ	585 নাম : চগন লাল কুৰ্মী পিতাৰ নাম: হংসৰাজ কুৰ্মী ঘৰ নং : ৭৫১১ বয়স : 48 লিঙ্গ : পুৰুষ	JRQ9644320 ফটো উপলব্ধ
586 নাম : অনিতা দেৱী স্বামীৰ নাম: চগন লাল কুৰ্মী ঘৰ নং : ৭৫১১ বয়স : 43 লিঙ্গ : মহিলা	JRQ9644331 ফটো উপলব্ধ	587 নাম : আশীষ কুৰ্মী পিতাৰ নাম: ছগনলাল কুৰ্মী ঘৰ নং : 7511 বয়স : 22 লিঙ্গ : পুৰুষ	QDM0118430 ফটো উপলব্ধ	588 নাম : আব্দুল জব্বাৰ পিতাৰ নাম: আহমদ আলী ঘৰ নং : ৮৩১০ বয়স : 85 লিঙ্গ : পুৰুষ	JRQ9644342 ফটো উপলব্ধ
589 নাম : চালেমন নেচা স্বামীৰ নাম: আব্দুল জব্বাৰ ঘৰ নং : ৮৩১০ বয়স : 76 লিঙ্গ : মহিলা	JRQ9644353 ফটো উপলব্ধ	590 নাম : চালাম উদ্দিন পিতাৰ নাম: আঃ জব্বাৰ ঘৰ নং : ৮৩১০ বয়স : 45 লিঙ্গ : পুৰুষ	JRQ9644364 ফটো উপলব্ধ	591 নাম : আজিম উদ্দিন পিতাৰ নাম: আঃ জব্বাৰ ঘৰ নং : ৮৩১০ বয়স : 44 লিঙ্গ : পুৰুষ	JRQ9644386 ফটো উপলব্ধ
592 নাম : মনোবাৰা বেগম স্বামীৰ নাম: চালাম উদ্দিন ঘৰ নং : ৮৩১০ বয়স : 41 লিঙ্গ : মহিলা	JRQ9644375 ফটো উপলব্ধ	593 নাম : জ্যোতাৰা বেগম পিতাৰ নাম: আঃ জব্বাৰ ঘৰ নং : ৮৩১০ বয়স : 38 লিঙ্গ : মহিলা	JRQ9644400 ফটো উপলব্ধ	594 নাম : ছাবিনা বেগম স্বামীৰ নাম: আজিম উদ্দিন ঘৰ নং : ৮৩১০ বয়স : 35 লিঙ্গ : মহিলা	JRQ9644397 ফটো উপলব্ধ
595 নাম : মাইনুল আলী পিতাৰ নাম: চালাম উদ্দিন ঘৰ নং : ৮৩১০ বয়স : 24 লিঙ্গ : পুৰুষ	JRQ1128545 ফটো উপলব্ধ	596 নাম : ছালামা চুলতানা বেগম পিতাৰ নাম: ছালাম উদ্দিন ঘৰ নং : 8310 বয়স : 22 লিঙ্গ : মহিলা	QDM0062398 ফটো উপলব্ধ	597 নাম : আফৰিনা চুলতানা স্বামীৰ নাম: মাইনুল আলী ঘৰ নং : 8310 বয়স : 20 লিঙ্গ : মহিলা	QDM0062497 ফটো উপলব্ধ
598 নাম : উদয় চন্দ্ৰ দাস পিতাৰ নাম: ধনাৰাম দাস ঘৰ নং : 8311 বয়স : 54 লিঙ্গ : পুৰুষ	JRQ9644411 ফটো উপলব্ধ	599 নাম : গীতালী দাস স্বামীৰ নাম: উদয় দাস ঘৰ নং : ৮৩১১ বয়স : 42 লিঙ্গ : মহিলা	JRQ9644422 ফটো উপলব্ধ	600 নাম : ধঞ্জীতা দাস পিতাৰ নাম: উদয় দাস ঘৰ নং : ৮৩১১ বয়স : 26 লিঙ্গ : মহিলা	JRQ0565978 ফটো উপলব্ধ



601 নাম : প্ৰবী দাস পিতাৰ নাম: উদয় দাস ঘৰ নং : 8311 বয়স : 23 লিঙ্গ : মহিলা	QDM0025130 ফটো উপলব্ধ	602 নাম : কুদ্দুছ আলী পিতাৰ নাম: কাহেম আলী ঘৰ নং : ৮৩১২ বয়স : 65 লিঙ্গ : পুৰুষ	JRQ9644433 ফটো উপলব্ধ	603 নাম : জমিলা খাতুন স্বামীৰ নাম: কুদ্দুছ আলী ঘৰ নং : ৮৩১২ বয়স : 55 লিঙ্গ : মহিলা	JRQ9644444 ফটো উপলব্ধ
604 নাম : আব্দুল মজিদ পিতাৰ নাম: কাহেম আলী ঘৰ নং : ৮৩১২ বয়স : 55 লিঙ্গ : পুৰুষ	JRQ0346577 ফটো উপলব্ধ	605 নাম : দিলদাৰ হুছেইন পিতাৰ নাম: আব্দুল মোজিদ ঘৰ নং : 8312 বয়স : 34 লিঙ্গ : পুৰুষ	JRQ0430082 ফটো উপলব্ধ	606 নাম : হুছেইন আলী পিতাৰ নাম: কুদ্দুছ আলী ঘৰ নং : ৮৩১২ বয়স : 32 লিঙ্গ : পুৰুষ	JRQ0346585 ফটো উপলব্ধ
607 নাম : চালমা বেগম স্বামীৰ নাম: হাইদাৰ আলী ঘৰ নং : ৮৩১২ বয়স : 26 লিঙ্গ : মহিলা	JRQ0566554 ফটো উপলব্ধ	608 নাম : হাইদাৰ আলী পিতাৰ নাম: আব্দুল মাজিদ ঘৰ নং : 8312 বয়স : 25 লিঙ্গ : পুৰুষ	JRQ0431403 ফটো উপলব্ধ	609 নাম : আদিল আলী পিতাৰ নাম: আব্দুল মজীদ ঘৰ নং : ৮৩১২ বয়স : 23 লিঙ্গ : পুৰুষ	JRQ1144450 ফটো উপলব্ধ
610 নাম : আকিয়া খাতুন স্বামীৰ নাম: গুলজাৰ হুছেইন ঘৰ নং : ৮৩১৩ বয়স : 45 লিঙ্গ : মহিলা	JRQ9644466 ফটো উপলব্ধ	611 নাম : চুৰহাব আলী পিতাৰ নাম: বচুল শ্বেখ ঘৰ নং : ৮৩১৫ বয়স : 70 লিঙ্গ : পুৰুষ	JRQ9644502 ফটো উপলব্ধ	# 612 নাম : জয়তন নেচা স্বামীৰ নাম: সুৰহাব আলী ঘৰ নং : ৮৩১৫ বয়স : 60 লিঙ্গ : মহিলা	JRQ9644513 ফটো উপলব্ধ
613 নাম : চহিনা খাতুন পিতাৰ নাম: চুৰহাব আলী ঘৰ নং : ৮৩১৫ বয়স : 39 লিঙ্গ : মহিলা	JRQ9644535 ফটো উপলব্ধ	614 নাম : ইন্তাজ আলি পিতাৰ নাম: চুৰহাব আলী ঘৰ নং : ৮৩১৫ বয়স : 36 লিঙ্গ : পুৰুষ	JRQ9645094 ফটো উপলব্ধ	615 নাম : বমিছা খাতুন স্বামীৰ নাম: আব্দুল কালাম ঘৰ নং : ৮৩১৫ বয়স : 34 লিঙ্গ : মহিলা	JRQ9645083 ফটো উপলব্ধ
616 নাম : বহিমা খাতুন পিতাৰ নাম: চুৰহাব আলী ঘৰ নং : ৮৩১৫ বয়স : 31 লিঙ্গ : মহিলা	JRQ9645107 ফটো উপলব্ধ	617 নাম : আফৰুজা বেগম স্বামীৰ নাম: ইন্তাজ আলি ঘৰ নং : ৮৩১৫ বয়স : 30 লিঙ্গ : মহিলা	JRQ9645265 ফটো উপলব্ধ	# 618 নাম : মৃত্তাজ উদ্দিন পিতাৰ নাম: চুৰহাব আলী ঘৰ নং : ৮৩১৫ বয়স : 28 লিঙ্গ : পুৰুষ	JRQ0346619 ফটো উপলব্ধ
# 619 নাম : বস্তুম আলী পিতাৰ নাম: ছোৰহাব আলী ঘৰ নং : ৮৩১৫ বয়স : 26 লিঙ্গ : পুৰুষ	JRQ0490722 ফটো উপলব্ধ	620 নাম : বাহিদুল আলী পিতাৰ নাম: লেট আব্দুল কালাম ঘৰ নং : 8315 বয়স : 19 লিঙ্গ : পুৰুষ	QDM0113704 ফটো উপলব্ধ	621 নাম : নিৰঞ্জন দেবনাথ পিতাৰ নাম: বজেন্দ্ৰ দেবনাথ ঘৰ নং : ৮৩১৬ বয়স : 61 লিঙ্গ : পুৰুষ	JRQ9644546 ফটো উপলব্ধ
622 নাম : সমলা দেবনাথ স্বামীৰ নাম: নিৰঞ্জন দেবনাথ ঘৰ নং : ৮৩১৬ বয়স : 56 লিঙ্গ : মহিলা	JRQ9644557 ফটো উপলব্ধ	623 নাম : পূৰ্ণিমা দেবনাথ পিতাৰ নাম: বজেন্দ্ৰ দেবনাথ ঘৰ নং : ৮৩১৬ বয়স : 50 লিঙ্গ : মহিলা	JRQ9644568 ফটো উপলব্ধ	624 নাম : মিঠন দেবনাথ পিতাৰ নাম: নিৰঞ্জন দেবনাথ ঘৰ নং : ৮৩১৬ বয়স : 35 লিঙ্গ : পুৰুষ	JRQ9645118 ফটো উপলব্ধ
625 নাম : হাবল দেৱনাথ মাতৃৰ নাম: পূৰ্ণিমা দেৱনাথ ঘৰ নং : ৮৩১৬ বয়স : 33 লিঙ্গ : পুৰুষ	JRQ0174359 ফটো উপলব্ধ	626 নাম : বেণু দেৱনাথ স্বামীৰ নাম: মিঠন দেবনাথ ঘৰ নং : 8316 বয়স : 25 লিঙ্গ : মহিলা	DLQ0307223 ফটো উপলব্ধ	627 নাম : নিৰ্মল সিংহ পিতাৰ নাম: দিগেন্দ্ৰ সিংহা ঘৰ নং : ৮৩১৭ বয়স : 48 লিঙ্গ : পুৰুষ	JRQ2016811 ফটো উপলব্ধ
628 নাম : পিংক সিং পিতাৰ নাম: অধিন্দ্ৰ সিংহ ঘৰ নং : 8317 বয়স : 43 লিঙ্গ : পুৰুষ	GNS1841696 ফটো উপলব্ধ	629 নাম : মায়ন দাস পিতাৰ নাম: সশীল দাস ঘৰ নং : 8317 বয়স : 38 লিঙ্গ : মহিলা	LRP1043976 ফটো উপলব্ধ	630 নাম : ৰাজু সিং পিতাৰ নাম: মৃত প্ৰদীপ সিং ঘৰ নং : ৮৩১৭ক বয়স : 47 লিঙ্গ : পুৰুষ	JRQ0011843 ফটো উপলব্ধ



631 নাম : জয়া সিং স্বামীৰ নাম : ৰাজু সিং ঘৰ নং : ৮৩১৭ক বয়স : 34 লিঙ্গ : মহিলা	JRQ0011846 ফটো উপলব্ধ	632 নাম : সংকৰি সিংহ স্বামীৰ নাম : প্ৰনব সিংহ ঘৰ নং : ৮৩১৮ বয়স : 46 লিঙ্গ : মহিলা	JRQ2016844 ফটো উপলব্ধ	# 633 নাম : দিপক সিংহ পিতাৰ নাম : দ্বিজেন সিংহ ঘৰ নং : ৮৩১৯ বয়স : 50 লিঙ্গ : পুৰুষ	JRQ2016866 ফটো উপলব্ধ
634 নাম : শংকৰ সূত্ৰধৰ পিতাৰ নাম : আঁখল সূত্ৰধৰ ঘৰ নং : 8319 বয়স : 42 লিঙ্গ : পুৰুষ	JRQ9769975 ফটো উপলব্ধ	# 635 নাম : প্ৰনিপ সিংহ পিতাৰ নাম : দ্বিজেন্দ্ৰ সিংহ ঘৰ নং : ৮৩১৯ বয়স : 48 লিঙ্গ : পুৰুষ	JRQ2016855 ফটো উপলব্ধ	636 নাম : অৰ্চনা সূত্ৰধৰ স্বামীৰ নাম : শংকৰ সূত্ৰধৰ ঘৰ নং : 8319 বয়স : 40 লিঙ্গ : মহিলা	JRQ8242964 ফটো উপলব্ধ
# 637 নাম : বুকমিণি সিং স্বামীৰ নাম : প্ৰাণীপ সিং ঘৰ নং : 8319 বয়স : 40 লিঙ্গ : মহিলা	JRQ0433599 ফটো উপলব্ধ	# 638 নাম : কল্যাণী সিংহ স্বামীৰ নাম : দিপক সিংহ ঘৰ নং : ৮৩১৯ বয়স : 40 লিঙ্গ : মহিলা	JRQ2016877 ফটো উপলব্ধ	639 নাম : সম্পা সিংহ স্বামীৰ নাম : নিমল সিংহ ঘৰ নং : ৮৩১৯ বয়স : 33 লিঙ্গ : মহিলা	JRQ2016457 ফটো উপলব্ধ
640 নাম : নিৰ্মল্য লামা স্বামীৰ নাম : অমৃত লামা ঘৰ নং : ৮৩২০ বয়স : 60 লিঙ্গ : মহিলা	JRQ2016888 ফটো উপলব্ধ	641 নাম : গনেশ লামা পিতাৰ নাম : অমৃত লামা ঘৰ নং : ৮৩২০ বয়স : 41 লিঙ্গ : পুৰুষ	JRQ2016902 ফটো উপলব্ধ	642 নাম : দিপক লামা পিতাৰ নাম : অমৃত লামা ঘৰ নং : ৮৩২০ বয়স : 34 লিঙ্গ : পুৰুষ	JRQ2016899 ফটো উপলব্ধ
S 643 নাম : সোম বাহাদুৰ লামা পিতাৰ নাম : কপ্তন লামা ঘৰ নং : ৮৩২১ বয়স : ৪৭ লিঙ্গ : পুৰুষ	JRQ2016913 ফটো উপলব্ধ	644 নাম : মন বাহাদুৰ লামা পিতাৰ নাম : সোম বাহাদুৰ লামা ঘৰ নং : ৮৩২১ বয়স : 60 লিঙ্গ : পুৰুষ	JRQ2016924 ফটো উপলব্ধ	# 645 নাম : চৰিতা লামা স্বামীৰ নাম : মন বাহাদুৰ লামা ঘৰ নং : 8321 বয়স : 47 লিঙ্গ : মহিলা	JRQ0013404 ফটো উপলব্ধ
# 646 নাম : বিশাল লামা পিতাৰ নাম : মন বাহাদুৰ লামা ঘৰ নং : ৮৩২১ বয়স : 27 লিঙ্গ : পুৰুষ	JRQ0339911 ফটো উপলব্ধ	647 নাম : ছাহিদা খাতুন স্বামীৰ নাম : হুছেইন আলী ঘৰ নং : ৮৩২১ বয়স : 27 লিঙ্গ : মহিলা	JRQ0346718 ফটো উপলব্ধ	648 নাম : প্ৰবিন লামা পিতাৰ নাম : মন বাহাদুৰ লামা ঘৰ নং : ৮৩২১ বয়স : 24 লিঙ্গ : পুৰুষ	JRQ0566158 ফটো উপলব্ধ
649 নাম : নিকুমনি দাস সিংহ স্বামীৰ নাম : বিশ্বজিত সিংহ ঘৰ নং : 9326 বয়স : 24 লিঙ্গ : মহিলা	JRQ2120590 ফটো উপলব্ধ	650 নাম : ইন্দ্ৰজিত যাদৱ পিতাৰ নাম : বাঁচা যাদৱ ঘৰ নং : ৯৫১০ বয়স : 55 লিঙ্গ : পুৰুষ	JRQ9644591 ফটো উপলব্ধ	651 নাম : জোবায়েৰ আহমেদ পিতাৰ নাম : আব্দুল মন্নান ঘৰ নং : ৯৫১০ বয়স : 48 লিঙ্গ : পুৰুষ	JRQ2016797 ফটো উপলব্ধ
652 নাম : অনবাধা যাদৱ স্বামীৰ নাম : ইন্দ্ৰজিৎ যাদৱ ঘৰ নং : ৯৫১০ বয়স : 44 লিঙ্গ : মহিলা	JRQ9644604 ফটো উপলব্ধ	# 653 নাম : মমতাজ বেগম স্বামীৰ নাম : জুবায়েৰ আহমেদ ঘৰ নং : ৯৫১০ বয়স : 40 লিঙ্গ : মহিলা	JRQ2016800 ফটো উপলব্ধ	654 নাম : কৃষ্ণ যাদৱ পিতাৰ নাম : ইন্দ্ৰজিত যাদৱ ঘৰ নং : ৯৫১০ বয়স : 33 লিঙ্গ : পুৰুষ	JRQ9644626 ফটো উপলব্ধ
655 নাম : শ্ৰেয়ালী দাস যাদৱ স্বামীৰ নাম : কৃষ্ণ যাদৱ ঘৰ নং : 9510 বয়স : 31 লিঙ্গ : মহিলা	QDM0025122 ফটো উপলব্ধ	656 নাম : প্ৰিয়া যাদৱ পিতাৰ নাম : ইন্দ্ৰজিৎ যাদৱ ঘৰ নং : 9510 বয়স : 28 লিঙ্গ : মহিলা	JRQ0432898 ফটো উপলব্ধ	657 নাম : ছিয়া যাদৱ পিতাৰ নাম : ইন্দ্ৰজিত যাদৱ ঘৰ নং : 9510 বয়স : 22 লিঙ্গ : মহিলা	JRQ2083756 ফটো উপলব্ধ
658 নাম : মিনতি দাস স্বামীৰ নাম : সুবলচন্দ্ৰ দাস ঘৰ নং : ৯৫১১ বয়স : 48 লিঙ্গ : মহিলা	JRQ9644637 ফটো উপলব্ধ	659 নাম : আছালাল কুৰ্মী পিতাৰ নাম : শিবলীল কুৰ্মী ঘৰ নং : ৯৫১২ বয়স : 55 লিঙ্গ : পুৰুষ	JRQ9644659 ফটো উপলব্ধ	660 নাম : গৌতম চন্দ্ৰ ৰায় পিতাৰ নাম : মন্তেশ্বৰ ৰয় ঘৰ নং : ৯৫১২ বয়স : 54 লিঙ্গ : পুৰুষ	JRQ9644671 ফটো উপলব্ধ



# 661 নাম : ভানমতি কুৰ্মী স্বামীৰ নাম: আছালাল কুৰ্মী ঘৰ নং : ৯৫১২ বয়স : 53 লিঙ্গ : মহিলা	JRQ9644660 ফটো উপলব্ধ	662 নাম : বাবলি ৰয় স্বামীৰ নাম: গৌতম ৰয় ঘৰ নং : ৯৫১২ বয়স : 46 লিঙ্গ : মহিলা	JRQ9645389 ফটো উপলব্ধ	# 663 নাম : পূজা ৰায় পিতাৰ নাম: আছালাল ৰায় ঘৰ নং : ৯৫১২ বয়স : 28 লিঙ্গ : মহিলা	JRQ0339960 ফটো উপলব্ধ
664 নাম : কল্যান দেউৰী পিতাৰ নাম: মেঘ মোহন দেউৰী ঘৰ নং : ৯৫১২ বয়স : 26 লিঙ্গ : পুৰুষ	JRQ0489328 ফটো উপলব্ধ	665 নাম : পুনম ৰায় পিতাৰ নাম: অম্বসালাল ৰায় ঘৰ নং : 9512 বয়স : 25 লিঙ্গ : মহিলা	JRQ2116796 ফটো উপলব্ধ	666 নাম : কুতি ৰয় পিতাৰ নাম: গৌতম ৰয় ঘৰ নং : 9512 বয়স : 22 লিঙ্গ : মহিলা	JRQ2118073 ফটো উপলব্ধ
667 নাম : প্ৰনামিকা দেউৰী স্বামীৰ নাম: দেৱিত দেউৰী ঘৰ নং : 9512 বয়স : 25 লিঙ্গ : মহিলা	JRQ2113470 ফটো উপলব্ধ	R 668 নাম : প্ৰনামিকা দেউৰী স্বামীৰ নাম: দেৱিত দেউৰী ঘৰ নং : 9512 বয়স : 24 লিঙ্গ : মহিলা	QDM0045740 ফটো উপলব্ধ	669 নাম : ডেবিত দেউৰী পিতাৰ নাম: মেঘ মোহন দেউৰী ঘৰ নং : ৯৫১২ ক বয়স : 29 লিঙ্গ : পুৰুষ	JRQ0188847 ফটো উপলব্ধ
670 নাম : প্ৰতিমা দাস স্বামীৰ নাম: চন্দন দাস ঘৰ নং : 9512 ক বয়স : 25 লিঙ্গ : মহিলা	JRQ0428359 ফটো উপলব্ধ	671 নাম : মেঘ মোহন দেউৰী পিতাৰ নাম: . ৰামচন্দ্ৰ দেউৰী ঘৰ নং : ৯৫১২ক বয়স : 56 লিঙ্গ : পুৰুষ	JRQ9644706 ফটো উপলব্ধ	672 নাম : ধৰণী দাস পিতাৰ নাম: চন্দ্ৰকুমাৰ দাস ঘৰ নং : ৯৫১২ক বয়স : 49 লিঙ্গ : পুৰুষ	JRQ2016526 ফটো উপলব্ধ
673 নাম : মলয়া দেউৰী স্বামীৰ নাম: মেঘ মোহন দেউৰী ঘৰ নং : ৯৫১২ক বয়স : 47 লিঙ্গ : মহিলা	JRQ9644717 ফটো উপলব্ধ	674 নাম : নিভা দাস স্বামীৰ নাম: ধৰণী দাস ঘৰ নং : ৯৫১২ক বয়স : 45 লিঙ্গ : মহিলা	JRQ2016537 ফটো উপলব্ধ	675 নাম : চন্দন দাস পিতাৰ নাম: চন্দ্ৰ কুমাৰ দাস ঘৰ নং : ৯৫১২ক বয়স : 38 লিঙ্গ : পুৰুষ	JRQ2016548 ফটো উপলব্ধ
676 নাম : নন্দন দাস পিতাৰ নাম: চন্দ্ৰ কুমাৰ দাস ঘৰ নং : ৯৫১২ক বয়স : 35 লিঙ্গ : পুৰুষ	JRQ2016559 ফটো উপলব্ধ	677 নাম : কবিতা দেউৰী পিতাৰ নাম: মেঘ মোহন দেউৰী ঘৰ নং : ৯৫১২ক বয়স : 31 লিঙ্গ : মহিলা	JRQ2016695 ফটো উপলব্ধ	678 নাম : আবদুল হামিদ পিতাৰ নাম: উৰমত আলী ঘৰ নং : ৯৫১৩ বয়স : 75 লিঙ্গ : পুৰুষ	JRQ2015954 ফটো উপলব্ধ
679 নাম : ৰহিমা বেগম স্বামীৰ নাম: আব্দুল হামিদ ঘৰ নং : ৯৫১৩ বয়স : 65 লিঙ্গ : মহিলা	JRQ2015965 ফটো উপলব্ধ	680 নাম : মনোৱাৰা খাতুন পিতাৰ নাম: আব্দুল হামিদ ঘৰ নং : ৯৫১৩ বয়স : 46 লিঙ্গ : মহিলা	JRQ0626044 ফটো উপলব্ধ	681 নাম : চফিকুল ইছলাম পিতাৰ নাম: আব্দুল হামিদ ঘৰ নং : ৯৫১৩ বয়স : 41 লিঙ্গ : পুৰুষ	JRQ2015987 ফটো উপলব্ধ
682 নাম : হাচিনা খাতুন স্বামীৰ নাম: ছবিফুল ইছলাম ঘৰ নং : ৯৫১৩ বয়স : 41 লিঙ্গ : মহিলা	JRQ0184168 ফটো উপলব্ধ	683 নাম : চান্দাম হুছেইন পিতাৰ নাম: আব্দুল খালেক ঘৰ নং : ৯৫১৩ বয়স : 31 লিঙ্গ : পুৰুষ	JRQ1149095 ফটো উপলব্ধ	684 নাম : মিন বেগম স্বামীৰ নাম: মজিবুৰ ৰহমান ঘৰ নং : ৯৫১৪ বয়স : 46 লিঙ্গ : মহিলা	JRQ0328773 ফটো উপলব্ধ
685 নাম : মজিবুৰ ৰহমান পিতাৰ নাম: আছৰ উদ্দিন ঘৰ নং : ৯৫১৪ বয়স : 43 লিঙ্গ : পুৰুষ	JRQ0328864 ফটো উপলব্ধ	686 নাম : মনজিলা খাতুন স্বামীৰ নাম: আব্দুল কালাম ঘৰ নং : ৯৫১৪ বয়স : 39 লিঙ্গ : মহিলা	JRQ2016004 ফটো উপলব্ধ	687 নাম : মুবাৰক আলী পিতাৰ নাম: আব্দুল কালাম ঘৰ নং : 9514 বয়স : 21 লিঙ্গ : পুৰুষ	JRQ2098747 ফটো উপলব্ধ
688 নাম : আইমন স্বামীৰ নাম: হুছমত আলি ঘৰ নং : ৯৫১৫ বয়স : 60 লিঙ্গ : মহিলা	JRQ2016015 ফটো উপলব্ধ	689 নাম : আব্দুল খালেক পিতাৰ নাম: হাচমত আলি ঘৰ নং : ৯৫১৫ বয়স : 47 লিঙ্গ : পুৰুষ	JRQ2016037 ফটো উপলব্ধ	690 নাম : ফুলজান নেছা পিতাৰ নাম: হাছমত আলী ঘৰ নং : ৯৫১৫ বয়স : 45 লিঙ্গ : মহিলা	JRQ0356865 ফটো উপলব্ধ



# 691 নাম : জাহানাৰা বেগম স্বামীৰ নাম : আব্দুল খালেক ঘৰ নং : ৯৫১৫ বয়স : 41 লিঙ্গ : মহিলা	JRQ2016048 ফটো উপলব্ধ	692 নাম : নবী নেবাজ পিতাৰ নাম : আচৰ আলি ঘৰ নং : ৯৫১৬ বয়স : 82 লিঙ্গ : পুৰুষ	JRQ2016059 ফটো উপলব্ধ	693 নাম : আলী হুছেইন পিতাৰ নাম : নবী নেবাজ ঘৰ নং : ৯৫১৬ বয়স : 43 লিঙ্গ : পুৰুষ	JRQ2016093 ফটো উপলব্ধ
# 694 নাম : হাছিনা বেগম স্বামীৰ নাম : আব্দুল গনি ঘৰ নং : ৯৫১৬ বয়স : 40 লিঙ্গ : মহিলা	JRQ2016082 ফটো উপলব্ধ	695 নাম : জাকিৰ হুছেইন পিতাৰ নাম : নবী নেবাজ ঘৰ নং : ৯৫১৬ বয়স : 32 লিঙ্গ : পুৰুষ	JRQ0356949 ফটো উপলব্ধ	696 নাম : আকতাৰ হুছেইন পিতাৰ নাম : নবী নেবাজ ঘৰ নং : ৯৫১৬ বয়স : 30 লিঙ্গ : পুৰুষ	JRQ0356915 ফটো উপলব্ধ
# 697 নাম : মাজিদা বেগম স্বামীৰ নাম : আলী হুছেইন ঘৰ নং : ৯৫১৬ বয়স : 29 লিঙ্গ : মহিলা	JRQ0356907 ফটো উপলব্ধ	698 নাম : মৰ্জিনা খাতুন পিতাৰ নাম : আবুল হুছেইন ঘৰ নং : 9516 বয়স : 28 লিঙ্গ : মহিলা	CFN0322628 ফটো উপলব্ধ	699 নাম : বেজিনা খাতুন স্বামীৰ নাম : আকতাৰ হুছেইন ঘৰ নং : ৯৫১৬ বয়স : 25 লিঙ্গ : মহিলা	JRQ0489534 ফটো উপলব্ধ
# 700 নাম : ইন্দ্ৰ বাহাদুৰ ছেত্ৰী পিতাৰ নাম : তিলি বাহাদুৰ ছেত্ৰী ঘৰ নং : ৯৫১৭ বয়স : 65 লিঙ্গ : পুৰুষ	JRQ2016117 ফটো উপলব্ধ	701 নাম : গুপ্ত মায়াদেৱী স্বামীৰ নাম : ইন্দ্ৰ বাহাদুৰ ছেত্ৰী ঘৰ নং : ৯৫১৭ বয়স : 54 লিঙ্গ : মহিলা	JRQ2016106 ফটো উপলব্ধ	S 702 নাম : বিজু দেৱী পিতাৰ নাম : ইন্দ্ৰ বাহাদুৰ ছেত্ৰী ঘৰ নং : ৯৫১৭ বয়স : 30 লিঙ্গ : মহিলা	JRQ0184176 ফটো উপলব্ধ
703 নাম : মনিষ মুহত পিতাৰ নাম : ইন্দ্ৰ বাহাদুৰ ছেত্ৰী ঘৰ নং : ৯৫১৭ বয়স : 27 লিঙ্গ : পুৰুষ	JRQ0331025 ফটো উপলব্ধ	704 নাম : মঞ্জো সিংহ পিতাৰ নাম : দিলীপ সিংহ ঘৰ নং : ৯৫১৮ বয়স : 62 লিঙ্গ : মহিলা	JRQ2016139 ফটো উপলব্ধ	705 নাম : গোপা ৰাণী সিংহ পিতাৰ নাম : দিলীপ সিংহ ঘৰ নং : ৯৫১৮ বয়স : 45 লিঙ্গ : মহিলা	JRQ2016140 ফটো উপলব্ধ
706 নাম : দেবাশিষ সিংহ পিতাৰ নাম : দিলীপ কুমাৰ সিংহ ঘৰ নং : ৯৫১৮ বয়স : 40 লিঙ্গ : পুৰুষ	JRQ2016162 ফটো উপলব্ধ	707 নাম : মণিকা গুপ্ত সিং স্বামীৰ নাম : দেবাজিত সিং ঘৰ নং : ৯৫১৮ বয়স : 31 লিঙ্গ : মহিলা	JRQ0591149 ফটো উপলব্ধ	708 নাম : দীপ সিংহ পিতাৰ নাম : সজিত সিংহ ঘৰ নং : 9519 বয়স : 20 লিঙ্গ : পুৰুষ	QDM0002352 ফটো উপলব্ধ
709 নাম : অভিজিত সিংহ পিতাৰ নাম : অমূল্য কুমাৰ সিংহ ঘৰ নং : ৯৫২১ বয়স : 30 লিঙ্গ : পুৰুষ	JRQ0184218 ফটো উপলব্ধ	# 710 নাম : সুভাষ সিং পিতাৰ নাম : সূৰ্য্য কান্ত সিং ঘৰ নং : 9522 বয়স : 45 লিঙ্গ : পুৰুষ	BSW3639416 ফটো উপলব্ধ	711 নাম : সুপ্ৰীতি সিং স্বামীৰ নাম : ৰাজীৱ সিং ঘৰ নং : ৯৫২২ বয়স : 37 লিঙ্গ : মহিলা	JRQ3039905 ফটো উপলব্ধ
712 নাম : চম্পা সিংহ ৰায় স্বামীৰ নাম : তপন কুমাৰ সিংহ ঘৰ নং : 9522 বয়স : 35 লিঙ্গ : মহিলা	QDM0016485 ফটো উপলব্ধ	# 713 নাম : ওমা ৰানী সিংহ স্বামীৰ নাম : সুভাষ সিংহ ঘৰ নং : 9522 বয়স : 32 লিঙ্গ : মহিলা	BSW3643616 ফটো উপলব্ধ	714 নাম : মনোৱাৰা বেগম পিতাৰ নাম : সাহেদ আলী ঘৰ নং : ৯৫২৪ বয়স : 26 লিঙ্গ : মহিলা	JRQ0566679 ফটো উপলব্ধ
715 নাম : মুস্তাফা আলী পিতাৰ নাম : ৰাহেদ আলী ঘৰ নং : 9524 গ বয়স : 23 লিঙ্গ : পুৰুষ	QDM0062901 ফটো উপলব্ধ	716 নাম : পাৰ্বিনা খাতুন স্বামীৰ নাম : মুস্তাফা আলী ঘৰ নং : 9524 বয়স : 21 লিঙ্গ : মহিলা	QDM0062919 ফটো উপলব্ধ	717 নাম : আইনুল হক পিতাৰ নাম : ৰাহেদ আলী ঘৰ নং : 9524 বয়স : 20 লিঙ্গ : পুৰুষ	QDM0062927 ফটো উপলব্ধ
718 নাম : হাজেৰা খাতুন স্বামীৰ নাম : উবেদ আলী ঘৰ নং : ৯৫২৪ গ বয়স : 88 লিঙ্গ : মহিলা	JRQ0320952 ফটো উপলব্ধ	719 নাম : সাহেদ আলী পিতাৰ নাম : উমেদ আলী ঘৰ নং : ৯৫২৪ গ বয়স : 51 লিঙ্গ : পুৰুষ	JRQ0320481 ফটো উপলব্ধ	# 720 নাম : ওহেদ আলী পিতাৰ নাম : উবেদ আলী ঘৰ নং : ৯৫২৪ গ বয়স : 45 লিঙ্গ : পুৰুষ	JRQ0320580 ফটো উপলব্ধ



# 721 নাম : মৌচিনা বেগম স্বামীৰ নাম : ওহেদ আলী ঘৰ নং : ৯৫২৪ গ বয়স : 51 লিঙ্গ : মহিলা	JRQ0320515 ফটো উপলব্ধ	# 722 নাম : জেলেখা খাতুন স্বামীৰ নাম : চাহেদ আলী ঘৰ নং : ৯৫২৪ গ বয়স : 41 লিঙ্গ : মহিলা	JRQ0320754 ফটো উপলব্ধ	723 নাম : নিৰ্মল দাস পিতাৰ নাম : ৰাম দাস ঘৰ নং : ৯৫২৬ বয়স : 67 লিঙ্গ : পুৰুষ	JRQ0331223 ফটো উপলব্ধ
724 নাম : ৰেখা সিংহ স্বামীৰ নাম : বিৰেন্দ্ৰ সিংহ ঘৰ নং : ৯৫২৬ বয়স : 67 লিঙ্গ : মহিলা	JRQ2016399 ফটো উপলব্ধ	725 নাম : বাসনা দাস স্বামীৰ নাম : নিৰ্মল দাস ঘৰ নং : ৯৫২৬ বয়স : 51 লিঙ্গ : মহিলা	JRQ0331124 ফটো উপলব্ধ	726 নাম : মন্সি সিংহ পিতাৰ নাম : বিৰেন্দ্ৰ সিংহ ঘৰ নং : ৯৫২৬ বয়স : 39 লিঙ্গ : মহিলা	JRQ2016402 ফটো উপলব্ধ
727 নাম : বিশ্বজিৎ কুমাৰ সিংহ মাতৃৰ নাম : বিৰেন্দ্ৰ সিংহ ঘৰ নং : ৯৫২৬ বয়স : 37 লিঙ্গ : পুৰুষ	JRQ2016424 ফটো উপলব্ধ	728 নাম : জামেনা খাতুন পিতাৰ নাম : আব্দুল জালাল ঘৰ নং : 9526 গ বয়স : 27 লিঙ্গ : মহিলা	QDM0025049 ফটো উপলব্ধ	# 729 নাম : মিঠুবানী মণ্ডল স্বামীৰ নাম : শ্যামল মণ্ডল ঘৰ নং : 9527 বয়স : 52 লিঙ্গ : মহিলা	JRQ0656389 ফটো উপলব্ধ
730 নাম : ডিম্বেশ্বৰ শইকিয়া পিতাৰ নাম : ছানী শইকিয়া ঘৰ নং : 9527 বয়স : 45 লিঙ্গ : পুৰুষ	JRQ0662460 ফটো উপলব্ধ	# 731 নাম : সত্যজিত মণ্ডল পিতাৰ নাম : শ্যামল মণ্ডল ঘৰ নং : ৯৫২৭ বয়স : 32 লিঙ্গ : পুৰুষ	JRQ0331231 ফটো উপলব্ধ	732 নাম : অনী বৰা মাতৃৰ নাম : নিৰপমা বৰা ঘৰ নং : 9528 বয়স : 37 লিঙ্গ : মহিলা	JRQ0431262 ফটো উপলব্ধ
733 নাম : শিল্পা ধৰ ঘোষ স্বামীৰ নাম : ৰঞ্জিত চন্দ্ৰ ঘোষ ঘৰ নং : 9529 বয়স : 25 লিঙ্গ : মহিলা	JRQ2115798 ফটো উপলব্ধ	734 নাম : অজয় চক্ৰবৰ্তী পিতাৰ নাম : ধীৰেন্দ্ৰ চক্ৰবৰ্তী ঘৰ নং : 9530 বয়স : 50 লিঙ্গ : পুৰুষ	GNS1865094 ফটো উপলব্ধ	735 নাম : মনি চক্ৰবৰ্তী স্বামীৰ নাম : অজয় চক্ৰবৰ্তী ঘৰ নং : 9530 বয়স : 36 লিঙ্গ : মহিলা	GNS1970872 ফটো উপলব্ধ
736 নাম : চনু কৰ্মকাৰ পিতাৰ নাম : সজল কৰ্মকাৰ ঘৰ নং : হাউজ নং 760 বয়স : 23 লিঙ্গ : মহিলা	JRQ2093649 ফটো উপলব্ধ	737 নাম : ৰঞ্জিত চন্দ্ৰ ঘোষ পিতাৰ নাম : সুনীল চন্দ্ৰ ঘোষ ঘৰ নং : ঘৰ নং 9529 বয়স : 40 লিঙ্গ : পুৰুষ	JRQ2111581 ফটো উপলব্ধ	738 নাম : অৰবিন্দ টিবিৰিওয়াল পিতাৰ নাম : বিজয় পাণ্ডা ঘৰ নং : নো 2 ডোলাবাৰী বয়স : 41 লিঙ্গ : পুৰুষ	CLC1039174 ফটো উপলব্ধ
739 নাম : চনিয়া কৰ্মকাৰ পিতাৰ নাম : বাদল কৰ্মকাৰ ঘৰ নং : নং 2 ডোলাবাৰী বয়স : 24 লিঙ্গ : মহিলা	JRQ2093656 ফটো উপলব্ধ				



740	1	QDM0123661
নাম : ৰৌচনাৰা খাতুন স্বামীৰ নাম : মুজামিল ইছলাম ঘৰ নং : 741 বয়স : 21 লিঙ্গ : মহিলা		
ফটো উপলব্ধ		

741	1	QDM0123679
নাম : জায়েদ আহমেদ পিতাৰ নাম : জোবায়ের আহমেদ ঘৰ নং : 9510 বয়স : 18 লিঙ্গ : পুৰুষ		
ফটো উপলব্ধ		

742	1	QDM0125179
নাম : লিছা মণ্ডল পিতাৰ নাম : কৃষ্ণপদ মণ্ডল ঘৰ নং : 601 বয়স : 19 লিঙ্গ : মহিলা		
ফটো উপলব্ধ		

743	1	QDM0125278
নাম : তৃষ্ণা ছেত্ৰী পিতাৰ নাম : প্ৰহ্লাদ ছেত্ৰী ঘৰ নং : 00 বয়স : 18 লিঙ্গ : মহিলা		
ফটো উপলব্ধ		

744	1	QDM0129890
নাম : প্ৰিয়ানসু দেৱনাথ পিতাৰ নাম : দীপক দেৱনাথ ঘৰ নং : 36 বয়স : 18 লিঙ্গ : পুৰুষ		
ফটো উপলব্ধ		

745	1	QDM0134072
নাম : ৰবিকুল ইছলাম পিতাৰ নাম : ৰচিদুল হক ঘৰ নং : 958 বয়স : 18 লিঙ্গ : পুৰুষ		
ফটো উপলব্ধ		

746	1	QDM0136077
নাম : ঋষভ ৰায় পিতাৰ নাম : বিশ্বজিত ৰায় ঘৰ নং : 197 বয়স : 18 লিঙ্গ : পুৰুষ		
ফটো উপলব্ধ		

747	1	QDM0137760
নাম : জোনমনি দুস বৰা স্বামীৰ নাম : দেবজীত বৰা ঘৰ নং : 371 পাট নো 135 বয়স : 30 লিঙ্গ : মহিলা		
ফটো উপলব্ধ		

748	1	QDM0146605
নাম : শেহেনাজ চুলতানা স্বামীৰ নাম : মন্তাজ উদ্দিন ঘৰ নং : 8315 বয়স : 20 লিঙ্গ : মহিলা		
ফটো উপলব্ধ		

749	1	QDM0147462
নাম : অপৰাজিতা দেবনাথ পিতাৰ নাম : বিপুল দেবনাথ ঘৰ নং : 485 বয়স : 21 লিঙ্গ : মহিলা		
ফটো উপলব্ধ		



750	1	JRQ0385781
নাম : রাহিদা বেগম পিতাৰ নাম: ইম্ৰছ আলী ঘৰ নং : 837 বয়স : 29 লিঙ্গ : মহিলা		ফটো উপলব্ধ

751	1	QDM0163857
নাম : মুস্তফা আলী পিতাৰ নাম: ছফিকুল ইছলাম ঘৰ নং : 959 বয়স : 19 লিঙ্গ : পুৰুষ		ফটো উপলব্ধ

ভোটাৰৰ সাৰাংশ

A) ভোটাৰৰ সংখ্যা

	তালিকাৰ প্ৰকাৰ	তালিকাৰ চিনাক্তকৰণ	ভোটাৰৰ সংখ্যা							
			পুৰুষ	মহিলা	ওয় লিঙ্গ	মুঠ				
I	মূল তালিকা	মূল তালিকা	বিশেষ সংশোধন, 2026 চনৰ পূৰ্বৰ 2025 চনৰ মূল তালিকাৰ লগত থকা সংযোজন সমূহ একত্ৰিতকৰণ কৰা তালিকা।				362	377	0	739
II	যোগ তালিকা	পৰিপূৰক 1	বিশেষ সংক্ষিপ্ত সংশোধন, 2026				4	6	0	10
		পৰিপূৰক 2	অনবিচ্ছিন্ন সংশোধন 2026				1	1	0	2
		মুঠ					5	7	0	12
III	বিয়োজন তালিকা	পৰিপূৰক 1	বিশেষ সংক্ষিপ্ত সংশোধন, 2026				6	15	0	21
		পৰিপূৰক 2	অনবিচ্ছিন্ন সংশোধন 2026				0	1	0	1
		মুঠ					6	16	0	22
IV	লিংগ ক্ষেত্ৰত পৰিবৰ্তনৰ বাবে পাৰ্থক্য						0	0	0	0
এই সংশোধনৰ পিছত ভোটাৰ তালিকাত ভোটাৰৰ মুঠ সংখ্যা (I+II-III+IV)			361	368	0	729				

B) শুধৰনীৰ সংখ্যা

তালিকাৰ প্ৰকাৰ	তালিকাৰ চিনাক্তকৰণ	শুধৰনীৰ সংখ্যা
পৰিপূৰক 1	বিশেষ সংক্ষিপ্ত সংশোধন, 2026	111
পৰিপূৰক 2	অনবিচ্ছিন্ন সংশোধন 2026	3
	মুঠ	114

নিৰ্বাচক পঞ্জীয়ন বিষয়াৰ স্বাক্ষৰ

E-মৃত, S-স্থানান্তৰিত/ বাসস্থান পৰিবৰ্তন, R-প্ৰতিলিপি, M-নিখোজ, Q-অযোগ্য