



ভোটাৰ তালিকা 2026 S03 অসম

বিধানসভা সমষ্টিৰ নম্বৰ, নাম আৰু সংৰক্ষণৰ স্থিতি : 67 - তেজপুৰ (সাধাৰণ)		খণ্ড নং : 160																			
এই বিধানসভা সমষ্টিত কোন সংসদীয় সমষ্টিৰ অন্তৰ্গত তাৰ নম্বৰ, নাম আৰু সংৰক্ষণ স্থিতি : 11 - শোণিতপুৰ (সাধাৰণ)																					
1. সংশোধনৰ বিৱৰণ																					
সংশোধনৰ বছৰ	2026	তালিকাৰ চিনাক্তকৰণ																			
ভিত্তি তাৰিখ	01-04-2026	বিশেষ সংশোধন, 2026 চনৰ পূৰ্বৰ 2025 চনৰ মূল তালিকাৰ লগত থকা সংযোজন সমূহ একত্ৰিতকৰণ কৰা তালিকা।																			
সংশোধনৰ প্ৰকাৰ	বিশেষ সংশোধন 2026																				
প্ৰকাশনৰ তাৰিখ	23-03-2026																				
2. খণ্ড আৰু ভোটগ্ৰহন কেন্দ্ৰৰ বিৱৰণ																					
খণ্ডৰ অন্তৰ্গত এলেকা সমূহৰ নম্বৰ আৰু নাম																					
1-তেজপুৰ ওবাৰ্ড নং ৭		<table border="1" style="width: 100%; border-collapse: collapse;"> <tr> <td>মূল চহৰ/গাওঁ</td> <td>: তেজপুৰ পৌৰসভা</td> </tr> <tr> <td>ৱাৰ্ড নং</td> <td>: ওয়াৰ্ড নং ৭</td> </tr> <tr> <td>ডাকঘৰ</td> <td>: তেজপুৰ</td> </tr> <tr> <td>পুলিচ থানা</td> <td>: তেজপুৰ থানা</td> </tr> <tr> <td>ব্লক</td> <td>: তেজপুৰ পৌৰসভা</td> </tr> <tr> <td>ৰাজহ চক্ৰ</td> <td>: তেজপুৰ</td> </tr> <tr> <td>জিলা</td> <td>: শোণিতপুৰ</td> </tr> <tr> <td>পিনকোড</td> <td>: 784001</td> </tr> </table>				মূল চহৰ/গাওঁ	: তেজপুৰ পৌৰসভা	ৱাৰ্ড নং	: ওয়াৰ্ড নং ৭	ডাকঘৰ	: তেজপুৰ	পুলিচ থানা	: তেজপুৰ থানা	ব্লক	: তেজপুৰ পৌৰসভা	ৰাজহ চক্ৰ	: তেজপুৰ	জিলা	: শোণিতপুৰ	পিনকোড	: 784001
মূল চহৰ/গাওঁ	: তেজপুৰ পৌৰসভা																				
ৱাৰ্ড নং	: ওয়াৰ্ড নং ৭																				
ডাকঘৰ	: তেজপুৰ																				
পুলিচ থানা	: তেজপুৰ থানা																				
ব্লক	: তেজপুৰ পৌৰসভা																				
ৰাজহ চক্ৰ	: তেজপুৰ																				
জিলা	: শোণিতপুৰ																				
পিনকোড	: 784001																				
3. ভোটগ্ৰহন কেন্দ্ৰৰ বিৱৰণ																					
ভোটগ্ৰহন কেন্দ্ৰৰ নম্বৰ আৰু নাম :		ভোটগ্ৰহন কেন্দ্ৰৰ প্ৰকাৰ (পুৰুষ/মহিলা/সাধাৰণ)		সাধাৰণ																	
160 - ৰংমহল বিবাহ ভৱন (পূব)		খণ্ডৰ অন্তৰ্গত সহায়ক ভোটগ্ৰহন কেন্দ্ৰৰ সংখ্যা :		0																	
ভোটগ্ৰহন কেন্দ্ৰৰ ঠিকনা :																					
ৰংমহল বিবাহ ভৱন, কোঠা নং ১, তেজপুৰ টাউন																					
4. ভোটাৰৰ সংখ্যা																					
আৰম্ভনি ক্ৰমিক নং	শেষ ক্ৰমিক নং	মুঠ ভোটাৰ																			
		পুৰুষ	মহিলা	৩য় লিঙ্গ	মুঠ																
1	764	325	372	0	697																

নিৰ্বাচক পঞ্জীয়ন বিষয়াৰ স্বাক্ষৰ

Nazri Naksha

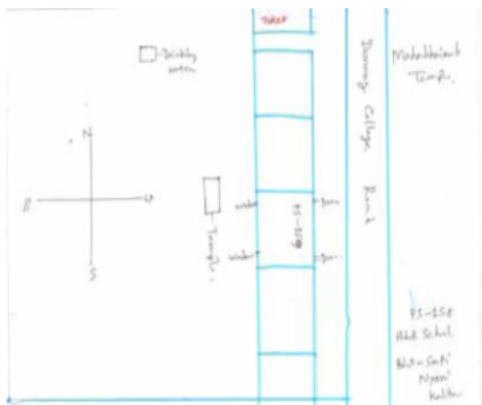

Google Map View



Polling Station Building Front View



ভোটগ্ৰহন কেন্দ্ৰৰ সন্মুখৰ দৃশ্য

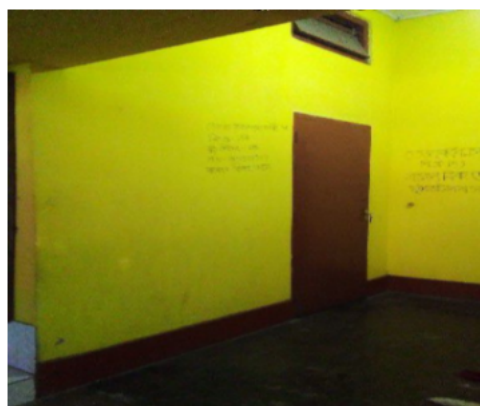

Cad View



Key MAP View

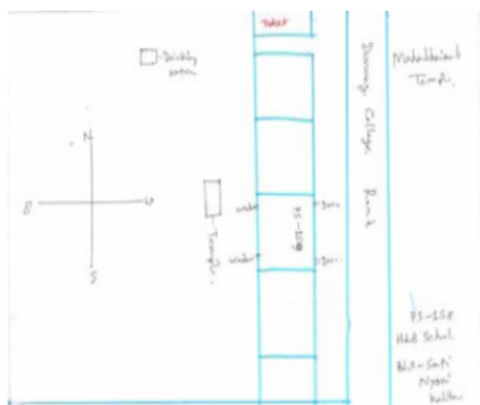



1 নাম : সুজয় তৰাত পিতাৰ নাম: বিকাশ তৰাত ঘৰ নং : 1 বয়স : 21 লিঙ্গ : পুৰুষ	QDM0009373 ফটো উপলব্ধ	2 নাম : জিন বৰা স্বামীৰ নাম: দেবেশ্বৰ বৰা ঘৰ নং : 2 বয়স : 73 লিঙ্গ : মহিলা	JRQ9846224 ফটো উপলব্ধ	3 নাম : সুনীল দাস পিতাৰ নাম: সঞ্জিত দাস ঘৰ নং : 2 বয়স : 51 লিঙ্গ : পুৰুষ	JRQ1234582 ফটো উপলব্ধ
4 নাম : পম্পী বৰা পিতাৰ নাম: দেবেশ্বৰ বৰা ঘৰ নং : 2 বয়স : 51 লিঙ্গ : মহিলা	JRQ9846235 ফটো উপলব্ধ	5 নাম : প্ৰদীপ্ত পিতাৰ নাম: দেবেশ্বৰ বৰা ঘৰ নং : 2 বয়স : 47 লিঙ্গ : পুৰুষ	JRQ9846246 ফটো উপলব্ধ	6 নাম : চিনু গগৈ স্বামীৰ নাম: প্ৰদীপ্ত বৰা ঘৰ নং : 2 বয়স : 42 লিঙ্গ : মহিলা	JRQ0715193 ফটো উপলব্ধ
7 নাম : অনিমা দাস স্বামীৰ নাম: সুনীল দাস ঘৰ নং : 41 বয়স : 41 লিঙ্গ : মহিলা	JRQ1232909 ফটো উপলব্ধ	8 নাম : অমিত নাথ পিতাৰ নাম: গনেশ নাথ ঘৰ নং : 8 বয়স : 30 লিঙ্গ : পুৰুষ	JRQ1341420 ফটো উপলব্ধ	9 নাম : দিপক চন্দ্ৰ গোস্বামী পিতাৰ নাম: মনিন্দ্ৰ লাল গোস্বামী ঘৰ নং : 6 বয়স : 77 লিঙ্গ : পুৰুষ	JRQ9846268 ফটো উপলব্ধ
10 নাম : অসীম চক্ৰবৰ্তী পিতাৰ নাম: অখিল চক্ৰবৰ্তী ঘৰ নং : 6 বয়স : 66 লিঙ্গ : পুৰুষ	JRQ0531855 ফটো উপলব্ধ	11 নাম : গিতা চক্ৰবৰ্তী স্বামীৰ নাম: অসীম চক্ৰবৰ্তী ঘৰ নং : 6 বয়স : 62 লিঙ্গ : মহিলা	QDM0120162 ফটো উপলব্ধ	12 নাম : গৌতম গোস্বামী পিতাৰ নাম: গৌৰ গোপাল গোস্বামী ঘৰ নং : 6 বয়স : 52 লিঙ্গ : পুৰুষ	JRQ9846280 ফটো উপলব্ধ
13 নাম : গোপা গোস্বামী স্বামীৰ নাম: গৌতম গোস্বামী ঘৰ নং : 6 বয়স : 49 লিঙ্গ : মহিলা	JRQ0452284 ফটো উপলব্ধ	14 নাম : দেবশীষ চক্ৰবৰ্তী পিতাৰ নাম: অসীম চক্ৰবৰ্তী ঘৰ নং : 6 বয়স : 39 লিঙ্গ : পুৰুষ	QDM0118935 ফটো উপলব্ধ	15 নাম : ইন্দ্ৰানী গোস্বামী পিতাৰ নাম: দীপক চন্দ্ৰ গোস্বামী ঘৰ নং : 6 বয়স : 37 লিঙ্গ : মহিলা	JRQ9846291 ফটো উপলব্ধ
16 নাম : তনুয়া গোস্বামী পিতাৰ নাম: দীপক চন্দ্ৰ গোস্বামী ঘৰ নং : 6 বয়স : 27 লিঙ্গ : মহিলা	JRQ0324376 ফটো উপলব্ধ	17 নাম : গনেশ নাথ পিতাৰ নাম: নবীন চন্দ্ৰ নাথ ঘৰ নং : 8 বয়স : 68 লিঙ্গ : পুৰুষ	JRQ9846315 ফটো উপলব্ধ	18 নাম : ৰতন মহিন্তা পিতাৰ নাম: ব্ৰজগোপাল ঘৰ নং : 8 বয়স : 65 লিঙ্গ : পুৰুষ	JRQ9846326 ফটো উপলব্ধ
19 নাম : তাপসী মহিন্তা স্বামীৰ নাম: তপন ঘৰ নং : 8 বয়স : 63 লিঙ্গ : মহিলা	JRQ9846337 ফটো উপলব্ধ	20 নাম : তুষা মহিন্তা স্বামীৰ নাম: সুৰেন চন্দ্ৰ নাথ ঘৰ নং : 8 বয়স : 59 লিঙ্গ : মহিলা	JRQ9846348 ফটো উপলব্ধ	21 নাম : দীপা কোঠাৰী স্বামীৰ নাম: গোবিন্দ দাস কোঠাৰী ঘৰ নং : 8 বয়স : 54 লিঙ্গ : মহিলা	JRQ1233410 ফটো উপলব্ধ
22 নাম : তৃপ্তি মহিন্তা স্বামীৰ নাম: ৰতন মহিন্তা ঘৰ নং : 8 বয়স : 47 লিঙ্গ : মহিলা	JRQ9846359 ফটো উপলব্ধ	23 নাম : সৌৰভ মহিন্তা পিতাৰ নাম: তপন মহিন্তা ঘৰ নং : 8 বয়স : 34 লিঙ্গ : পুৰুষ	JRQ9846360 ফটো উপলব্ধ	24 নাম : সুমিত নাথ পিতাৰ নাম: গনেশ নাথ ঘৰ নং : 8 বয়স : 34 লিঙ্গ : পুৰুষ	JRQ9846371 ফটো উপলব্ধ
25 নাম : বিশ্ব মহিন্তা পিতাৰ নাম: ৰতন মহিন্তা ঘৰ নং : 8 বয়স : 27 লিঙ্গ : পুৰুষ	JRQ0501049 ফটো উপলব্ধ	26 নাম : দেবশীষ সুব্ৰহ্মণ্য পিতাৰ নাম: গোবিন্দ ঘৰ নং : 8 বয়স : 39 লিঙ্গ : পুৰুষ	JRQ9846382 ফটো উপলব্ধ	27 নাম : মঞ্জু দাস স্বামীৰ নাম: কমল কুমাৰ দাস ঘৰ নং : 11 বয়স : 57 লিঙ্গ : মহিলা	KZL0301168 ফটো উপলব্ধ
28 নাম : অৰিনাশ বৰা পিতাৰ নাম: দুৰ্গেশ্বৰ বৰা ঘৰ নং : 11 বয়স : 34 লিঙ্গ : পুৰুষ	JRQ1350874 ফটো উপলব্ধ	29 নাম : প্ৰজ্ঞা দাস পিতাৰ নাম: কমল কুমাৰ দাস ঘৰ নং : 11 বয়স : 25 লিঙ্গ : মহিলা	KZL1386689 ফটো উপলব্ধ	30 নাম : প্ৰতীতি দাস পিতাৰ নাম: কমল কুমাৰ দাস ঘৰ নং : 11 বয়স : 23 লিঙ্গ : মহিলা	KZL1387299 ফটো উপলব্ধ



31 নাম : বৰ্ণধীৰ সিং পিতাৰ নাম: হাপাৰী সিং ঘৰ নং : ১৪ বয়স : ৪৬ লিঙ্গ : পুৰুষ	JRQ9846393 ফটো উপলব্ধ	E 32 নাম : অন্ন মহন্ত সিং স্বামীৰ নাম: বৰ্ণধীৰ সিং ঘৰ নং : ১৪ বয়স : ৪৩ লিঙ্গ : মহিলা	JRQ9846406 ফটো উপলব্ধ	33 নাম : বীৰাজ সিং পিতাৰ নাম: বৰ্ণধীৰ সিং ঘৰ নং : ১৪ বয়স : ৪৭ লিঙ্গ : পুৰুষ	JRQ9846417 ফটো উপলব্ধ
34 নাম : কুমাৰী সুনয়না সিং পিতাৰ নাম: বৰ্ণধীৰ সিং ঘৰ নং : ১৪ বয়স : ৪৫ লিঙ্গ : মহিলা	JRQ9846428 ফটো উপলব্ধ	E 35 নাম : মহম্মদ মুস্তফা পিতাৰ নাম: মহম্মদ ইন্নছ ঘৰ নং : ১৭ বয়স : ৪৩ লিঙ্গ : পুৰুষ	JRQ0043687 ফটো উপলব্ধ	36 নাম : মহম্মদ আগবৰ পিতাৰ নাম: মহম্মদ ইন্নছ ঘৰ নং : ১৭ বয়স : ২৪ লিঙ্গ : পুৰুষ	JRQ0043877 ফটো উপলব্ধ
37 নাম : মহম্মদ মোবাৰক পিতাৰ নাম: আচ মহম্মদ ঘৰ নং : ১৭ বয়স : ৪৪ লিঙ্গ : পুৰুষ	JRQ0291401 ফটো উপলব্ধ	38 নাম : মঃ ইনুজ পিতাৰ নাম: আছ মহম্মদ ঘৰ নং : ১৭ বয়স : ৬৪ লিঙ্গ : পুৰুষ	JRQ9846439 ফটো উপলব্ধ	# 39 নাম : অৰবিন্দ নিৰ্মল পিতাৰ নাম: ইন্দ্র কুমাৰ নিৰ্মল ঘৰ নং : ৩০ বয়স : ৪৪ লিঙ্গ : পুৰুষ	CLC1557502 ফটো উপলব্ধ
40 নাম : সজিত ৰাজবংশী পিতাৰ নাম: সুৰেন্দ্ৰ ৰাজবংশী ঘৰ নং : ৩২ বয়স : ৫৭ লিঙ্গ : পুৰুষ	JRQ9851029 ফটো উপলব্ধ	41 নাম : দিপক দাস পিতাৰ নাম: কেশব দাস ঘৰ নং : ৩৫ বয়স : ৭৪ লিঙ্গ : পুৰুষ	JRQ9846451 ফটো উপলব্ধ	42 নাম : সাবিত্ৰী দাস স্বামীৰ নাম: দীপক দাস ঘৰ নং : ৩৫ বয়স : ৬১ লিঙ্গ : মহিলা	JRQ9846473 ফটো উপলব্ধ
43 নাম : লিনা দাস পিতাৰ নাম: কেশব দাস ঘৰ নং : ৩৫ বয়স : ৬০ লিঙ্গ : মহিলা	JRQ9846495 ফটো উপলব্ধ	44 নাম : নিতা দাস স্বামীৰ নাম: পুতুল কুমাৰ দাস ঘৰ নং : ৩৫ বয়স : ৫১ লিঙ্গ : মহিলা	JRQ9846484 ফটো উপলব্ধ	S2 45 নাম : ৰুমি দাস পিতাৰ নাম: দিপক দাস ঘৰ নং : ৩৫ বয়স : ৪৪ লিঙ্গ : মহিলা	JRQ0501056 ফটো উপলব্ধ
46 নাম : প্ৰাণজি. দাস পিতাৰ নাম: পুতুল দাস ঘৰ নং : ৩৫ বয়স : ৪১ লিঙ্গ : পুৰুষ	JRQ9846508 ফটো উপলব্ধ	47 নাম : দিপা মণি দাস পিতাৰ নাম: দিপক দাস ঘৰ নং : ৩৫ বয়স : ৪১ লিঙ্গ : মহিলা	JRQ9846520 ফটো উপলব্ধ	48 নাম : জিতুমনি দাস পিতাৰ নাম: পুতুল কুমাৰ দাস ঘৰ নং : ৩৫ বয়স : ৪০ লিঙ্গ : মহিলা	JRQ9846519 ফটো উপলব্ধ
49 নাম : দেবজি. দাস পিতাৰ নাম: পুতুল দাস ঘৰ নং : ৩৫ বয়স : ৩৯ লিঙ্গ : পুৰুষ	JRQ9846542 ফটো উপলব্ধ	50 নাম : প্ৰানজিৎ দাস পিতাৰ নাম: দিপক দাস ঘৰ নং : ৩৫ বয়স : ৩৯ লিঙ্গ : পুৰুষ	JRQ9846531 ফটো উপলব্ধ	51 নাম : বিপুল কৰ পিতাৰ নাম: বিনয় কৃষ্ণ কৰ ঘৰ নং : ৩৫ বয়স : ৫১ লিঙ্গ : পুৰুষ	JRQ9993311 ফটো উপলব্ধ
52 নাম : সুদিগ্গা কৰ স্বামীৰ নাম: বিপুল কৰ ঘৰ নং : ৩৫ বয়স : ৩৭ লিঙ্গ : মহিলা	JRQ1573280 ফটো উপলব্ধ	E 53 নাম : বিজয় ঠাকুৰ পিতাৰ নাম: শঙ্কৰ ঠাকুৰ ঘৰ নং : ৩৭ বয়স : ৫৭ লিঙ্গ : পুৰুষ	JRQ9846553 ফটো উপলব্ধ	54 নাম : জ্যো.মা ঠাকুৰ স্বামীৰ নাম: বিজয় ঠাকুৰ ঘৰ নং : ৩৭ বয়স : ৫১ লিঙ্গ : মহিলা	JRQ9846564 ফটো উপলব্ধ
55 নাম : অমিত মণ্ডল পিতাৰ নাম: ৰমেশ মণ্ডল ঘৰ নং : ৩৭ বয়স : ৪৭ লিঙ্গ : পুৰুষ	JRQ9846575 ফটো উপলব্ধ	56 নাম : সুৰজীত ঠাকুৰ পিতাৰ নাম: বিজয় ঠাকুৰ ঘৰ নং : ৩৭ বয়স : ২৬ লিঙ্গ : পুৰুষ	JRQ0461517 ফটো উপলব্ধ	57 নাম : অনিমা ৰায় স্বামীৰ নাম: ৰবিন্দ্র ৰায় ঘৰ নং : ৩৭ বয়স : ৬৫ লিঙ্গ : মহিলা	JRQ9846586 ফটো উপলব্ধ
58 নাম : দিলীপ দত্ত পিতাৰ নাম: যোগেশ চন্দ্ৰ দত্ত ঘৰ নং : ৩৯ বয়স : ৫৭ লিঙ্গ : পুৰুষ	JRQ1341373 ফটো উপলব্ধ	59 নাম : মইনা দত্ত স্বামীৰ নাম: দিলীপ দত্ত ঘৰ নং : ৩৯ বয়স : ৫০ লিঙ্গ : মহিলা	JRQ1341362 ফটো উপলব্ধ	60 নাম : মনোজ বৰা পিতাৰ নাম: পূৰ্ণ বৰা ঘৰ নং : ৩৯ বয়স : ৪৪ লিঙ্গ : পুৰুষ	JRQ9758514 ফটো উপলব্ধ



61 নাম : মিন্টু ব্ৰায় পিতাৰ নাম: ৰবিন্দ্র ৰায় ঘৰ নং : ৩৯ বয়স : 45 লিঙ্গ : পুৰুষ	JRQ9846597 ফটো উপলব্ধ	62 নাম : চয়নিকা বৰা স্বামীৰ নাম: মনোজ বৰা ঘৰ নং : 39 বয়স : 41 লিঙ্গ : মহিলা	JRQ9758569 ফটো উপলব্ধ	63 নাম : পবিত্ৰা ৰায় পিতাৰ নাম: ৰবিন্দ্র ৰায় ঘৰ নং : ৩৯ বয়স : 39 লিঙ্গ : মহিলা	JRQ9846600 ফটো উপলব্ধ
64 নাম : বেবি ৰায় পিতাৰ নাম: ৰবিন্দ্র ৰায় ঘৰ নং : ৩৯ বয়স : 38 লিঙ্গ : মহিলা	JRQ9846611 ফটো উপলব্ধ	65 নাম : কৃপা বৰা পিতাৰ নাম: মনোজ বৰা ঘৰ নং : 39 বয়স : 20 লিঙ্গ : মহিলা	QDM0102681 ফটো উপলব্ধ	66 নাম : সিদাম মন্ডল পিতাৰ নাম: চানমোহন মণ্ডল ঘৰ নং : 8০ বয়স : 79 লিঙ্গ : পুৰুষ	JRQ9846622 ফটো উপলব্ধ
67 নাম : গীতা মণ্ডল স্বামীৰ নাম: বলৰাম মণ্ডল ঘৰ নং : 8০ বয়স : 79 লিঙ্গ : মহিলা	JRQ9846633 ফটো উপলব্ধ	68 নাম : হেলেন মণ্ডল স্বামীৰ নাম: সিদাম মণ্ডল ঘৰ নং : 8০ বয়স : 66 লিঙ্গ : মহিলা	JRQ9846644 ফটো উপলব্ধ	E 69 নাম : জয়া মুণ্ডল স্বামীৰ নাম: সুবল মণ্ডল ঘৰ নং : 8০ বয়স : 63 লিঙ্গ : মহিলা	JRQ9846666 ফটো উপলব্ধ
70 নাম : মায়া মণ্ডল স্বামীৰ নাম: প্ৰফুল্ল মণ্ডল ঘৰ নং : 8০ বয়স : 61 লিঙ্গ : মহিলা	JRQ9846677 ফটো উপলব্ধ	71 নাম : বেলা ৰায় স্বামীৰ নাম: সুভাষ ৰায় ঘৰ নং : 8০ বয়স : 61 লিঙ্গ : মহিলা	JRQ9846688 ফটো উপলব্ধ	72 নাম : পিন্টু মণ্ডল পিতাৰ নাম: বলৰাম মণ্ডল ঘৰ নং : 8০ বয়স : 53 লিঙ্গ : মহিলা	JRQ9846702 ফটো উপলব্ধ
73 নাম : মিন্টু মুণ্ডল পিতাৰ নাম: বলৰাম মণ্ডল ঘৰ নং : 8০ বয়স : 48 লিঙ্গ : পুৰুষ	JRQ9846724 ফটো উপলব্ধ	74 নাম : বিজয় মুণ্ডল পিতাৰ নাম: সিদাম মণ্ডল ঘৰ নং : 8০ বয়স : 47 লিঙ্গ : পুৰুষ	JRQ9846735 ফটো উপলব্ধ	75 নাম : পিংকি মণ্ডল স্বামীৰ নাম: পিন্টু মণ্ডল ঘৰ নং : 8০ বয়স : 45 লিঙ্গ : মহিলা	JRQ9846746 ফটো উপলব্ধ
76 নাম : ৰণ মণ্ডল স্বামীৰ নাম: মনু মণ্ডল ঘৰ নং : 8০ বয়স : 45 লিঙ্গ : মহিলা	JRQ9846757 ফটো উপলব্ধ	77 নাম : সঞ্জীৱ ৰয় পিতাৰ নাম: সুভাষ ৰায় ঘৰ নং : 8০ বয়স : 44 লিঙ্গ : পুৰুষ	JRQ9846768 ফটো উপলব্ধ	78 নাম : ৰবিন মণ্ডল পিতাৰ নাম: সুবল মণ্ডল ঘৰ নং : 8০ বয়স : 38 লিঙ্গ : পুৰুষ	JRQ9846791 ফটো উপলব্ধ
79 নাম : ৰাজেশ মণ্ডল পিতাৰ নাম: প্ৰফুল্ল মণ্ডল ঘৰ নং : 8০ বয়স : 37 লিঙ্গ : পুৰুষ	JRQ9846804 ফটো উপলব্ধ	80 নাম : মিঠু মণ্ডল পিতাৰ নাম: সুশীল মণ্ডল ঘৰ নং : 8০ বয়স : 36 লিঙ্গ : পুৰুষ	JRQ1341351 ফটো উপলব্ধ	81 নাম : নান্তু মণ্ডল পিতাৰ নাম: প্ৰফুল্ল মণ্ডল ঘৰ নং : 8০ বয়স : 35 লিঙ্গ : পুৰুষ	JRQ9846815 ফটো উপলব্ধ
82 নাম : কনৰাণী দাস মণ্ডল পিতাৰ নাম: বিনন্দ চন্দ্ৰ দাস ঘৰ নং : 40 বয়স : 34 লিঙ্গ : মহিলা	CFN1698266 ফটো উপলব্ধ	S 83 নাম : কবিতা মণ্ডল পিতাৰ নাম: সুবল মণ্ডল ঘৰ নং : 8০ বয়স : 33 লিঙ্গ : মহিলা	JRQ1341146 ফটো উপলব্ধ	S 84 নাম : নিধী মণ্ডল স্বামীৰ নাম: মিঠু মণ্ডল ঘৰ নং : 8০ বয়স : 29 লিঙ্গ : মহিলা	JRQ0291542 ফটো উপলব্ধ
85 নাম : লক্ষ্মী মণ্ডল স্বামীৰ নাম: নান্টু মণ্ডল ঘৰ নং : 40 বয়স : 27 লিঙ্গ : মহিলা	JRQ2102622 ফটো উপলব্ধ	86 নাম : বন্দনা মন্ডল স্বামীৰ নাম: ৰবীন মন্ডল ঘৰ নং : 8০ বয়স : 25 লিঙ্গ : মহিলা	JRQ0527564 ফটো উপলব্ধ	87 নাম : মেঘনা মণ্ডল পিতাৰ নাম: পিন্টু মণ্ডল ঘৰ নং : 40 বয়স : 22 লিঙ্গ : মহিলা	JRQ2120376 ফটো উপলব্ধ
88 নাম : শৰ্মিষ্ঠা মণ্ডল পিতাৰ নাম: মনু মণ্ডল ঘৰ নং : 40 বয়স : 22 লিঙ্গ : মহিলা	JRQ2120384 ফটো উপলব্ধ	89 নাম : সুধীৰ মণ্ডল পিতাৰ নাম: হৰিন্দ্র মণ্ডল ঘৰ নং : 8১ বয়স : 74 লিঙ্গ : পুৰুষ	JRQ9846826 ফটো উপলব্ধ	90 নাম : যমুনা মণ্ডল স্বামীৰ নাম: সুধীৰ মণ্ডল ঘৰ নং : 8১ বয়স : 59 লিঙ্গ : মহিলা	JRQ9846837 ফটো উপলব্ধ



91 নাম : তপন মণ্ডল পিতাৰ নাম: সুধীৰ মণ্ডল ঘৰ নং : ৪১ বয়স : 45 লিঙ্গ : পুৰুষ	JRQ9846848 ফটো উপলব্ধ	92 নাম : মণিকা মণ্ডল পিতাৰ নাম: সুধীৰ মণ্ডল ঘৰ নং : ৪১ বয়স : 39 লিঙ্গ : মহিলা	JRQ9846859 ফটো উপলব্ধ	93 নাম : স্বপন মণ্ডল পিতাৰ নাম: সুধীৰ মণ্ডল ঘৰ নং : ৪১ বয়স : 39 লিঙ্গ : পুৰুষ	JRQ1341099 ফটো উপলব্ধ
94 নাম : কানন বাকী মণ্ডল স্বামীৰ নাম: তপন মণ্ডল ঘৰ নং : 41 বয়স : 34 লিঙ্গ : মহিলা	QDM0023192 ফটো উপলব্ধ	95 নাম : জীবন চন্দ্ৰ মণ্ডল পিতাৰ নাম: চন্দ্ৰ মোহন মণ্ডল ঘৰ নং : ৪৩ বয়স : 78 লিঙ্গ : পুৰুষ	JRQ9846860 ফটো উপলব্ধ	# 96 নাম : চিত্ত বৰুৱা মণ্ডল পিতাৰ নাম: চন্দ্ৰ মোহন মণ্ডল ঘৰ নং : ৪৩ বয়স : 68 লিঙ্গ : পুৰুষ	JRQ9846871 ফটো উপলব্ধ
E 97 নাম : উষা মণ্ডল স্বামীৰ নাম: জীবন চন্দ্ৰ মণ্ডল ঘৰ নং : ৪৩ বয়স : 62 লিঙ্গ : মহিলা	JRQ9846882 ফটো উপলব্ধ	98 নাম : সুনিতা মণ্ডল পিতাৰ নাম: চন্দ্ৰমোহন ঘৰ নং : ৪৩ বয়স : 52 লিঙ্গ : মহিলা	JRQ9846893 ফটো উপলব্ধ	99 নাম : শিখা মণ্ডল স্বামীৰ নাম: চিত্তবৰুৱা ঘৰ নং : ৪৩ বয়স : 49 লিঙ্গ : মহিলা	JRQ9846906 ফটো উপলব্ধ
100 নাম : জ্যোতিৰময় মণ্ডল পিতাৰ নাম: জীবন চন্দ্ৰ মণ্ডল ঘৰ নং : ৪৩ বয়স : 32 লিঙ্গ : পুৰুষ	JRQ1341431 ফটো উপলব্ধ	101 নাম : মঙ্গল মণ্ডল পিতাৰ নাম: যতীন্দ্ৰ ঘৰ নং : ৪৪ বয়স : 74 লিঙ্গ : মহিলা	JRQ9846917 ফটো উপলব্ধ	102 নাম : সৰ্ণকা মণ্ডল স্বামীৰ নাম: মঙ্গল মণ্ডল ঘৰ নং : ৪৪ বয়স : 59 লিঙ্গ : মহিলা	JRQ9846928 ফটো উপলব্ধ
103 নাম : প্ৰদীপ মণ্ডল পিতাৰ নাম: শুৰেশ মণ্ডল ঘৰ নং : ৪৪ বয়স : 59 লিঙ্গ : পুৰুষ	JRQ9846939 ফটো উপলব্ধ	104 নাম : ৰাজ মণ্ডল পিতাৰ নাম: শুৰেশ ঘৰ নং : ৪৪ বয়স : 50 লিঙ্গ : পুৰুষ	JRQ9846940 ফটো উপলব্ধ	105 নাম : পিংকি মণ্ডল স্বামীৰ নাম: প্ৰদীপ ঘৰ নং : ৪৪ বয়স : 44 লিঙ্গ : মহিলা	JRQ9846951 ফটো উপলব্ধ
106 নাম : শংকৰ মণ্ডল পিতাৰ নাম: মংগলা মণ্ডল ঘৰ নং : ৪৪ বয়স : 37 লিঙ্গ : পুৰুষ	JRQ1341226 ফটো উপলব্ধ	107 নাম : ভাস্কৰ মণ্ডল পিতাৰ নাম: মঙ্গল মণ্ডল ঘৰ নং : ৪৪ বয়স : 31 লিঙ্গ : পুৰুষ	JRQ0299578 ফটো উপলব্ধ	108 নাম : বাবলী দেবনাথ পিতাৰ নাম: লালমোহন দেবনাথ ঘৰ নং : ৪৪ বয়স : 27 লিঙ্গ : মহিলা	JRQ0299917 ফটো উপলব্ধ
109 নাম : প্ৰসেনজিত মণ্ডল পিতাৰ নাম: প্ৰদীপ মণ্ডল ঘৰ নং : 44 বয়স : 19 লিঙ্গ : পুৰুষ	QDM0085068 ফটো উপলব্ধ	E 110 নাম : ৰাধাৰানী মণ্ডল স্বামীৰ নাম: কেশব মণ্ডল ঘৰ নং : ৪৫ বয়স : 66 লিঙ্গ : মহিলা	JRQ9846973 ফটো উপলব্ধ	111 নাম : ৰিংকী মণ্ডল পিতাৰ নাম: কেশব মণ্ডল ঘৰ নং : ৪৫ বয়স : 39 লিঙ্গ : মহিলা	JRQ1341157 ফটো উপলব্ধ
112 নাম : টিটন মণ্ডল পিতাৰ নাম: কেশব মণ্ডল ঘৰ নং : ৪৫ বয়স : 35 লিঙ্গ : মহিলা	JRQ1341168 ফটো উপলব্ধ	113 নাম : বিশাখা মণ্ডল স্বামীৰ নাম: পৰেশ মণ্ডল ঘৰ নং : ৪৬ বয়স : 79 লিঙ্গ : মহিলা	JRQ9846984 ফটো উপলব্ধ	114 নাম : শ্ৰেতা মণ্ডল পিতাৰ নাম: পৰেশ মণ্ডল ঘৰ নং : ৪৬ বয়স : 47 লিঙ্গ : মহিলা	JRQ9846995 ফটো উপলব্ধ
115 নাম : কুশল বৰদলৈ পিতাৰ নাম: তিলক বৰদলৈ ঘৰ নং : ৪৬ক বয়স : 54 লিঙ্গ : পুৰুষ	JRQ9847001 ফটো উপলব্ধ	116 নাম : মনজলা কলিতা স্বামীৰ নাম: বিনয় কলিতা ঘৰ নং : ৫৪ বয়স : 65 লিঙ্গ : মহিলা	JRQ9847012 ফটো উপলব্ধ	117 নাম : শিবজ্যোতি কলিতা পিতাৰ নাম: বিনয় ঘৰ নং : ৫৪ বয়স : 39 লিঙ্গ : পুৰুষ	JRQ9847034 ফটো উপলব্ধ
118 নাম : সুমা কলিতা পিতাৰ নাম: কালিদাস মজুমদাৰ ঘৰ নং : ৫৪ বয়স : 38 লিঙ্গ : মহিলা	JRQ1341260 ফটো উপলব্ধ	119 নাম : বিজিত তৰাত পিতাৰ নাম: সতীশ তৰাত ঘৰ নং : ৫৫ বয়স : 61 লিঙ্গ : পুৰুষ	JRQ9847045 ফটো উপলব্ধ	120 নাম : বিকাশ তৰাত পিতাৰ নাম: সতীশ তৰাত ঘৰ নং : ৫৫ বয়স : 55 লিঙ্গ : পুৰুষ	JRQ9847056 ফটো উপলব্ধ



121 নাম : অৰ্পনা তৰাত স্বামীৰ নাম: বিজিত তৰাত ঘৰ নং : ৫৫ বয়স : 51 লিঙ্গ : মহিলা	JRQ9847067 ফটো উপলব্ধ	122 নাম : সৌৰভ তৰাত পিতাৰ নাম: বিধান তৰাত ঘৰ নং : ৫৫ বয়স : 34 লিঙ্গ : পুৰুষ	JRQ1341113 ফটো উপলব্ধ	123 নাম : সম্পূৰ্ণা তৰাত পিতাৰ নাম: বিজিত তৰাত ঘৰ নং : ৫৫ বয়স : 22 লিঙ্গ : মহিলা	JRQ1226711 ফটো উপলব্ধ
124 নাম : অন্নপূৰ্ণা কৰ্মকাৰ পিতাৰ নাম: কেবল কৰ্মকাৰ ঘৰ নং : ৫৬ বয়স : 70 লিঙ্গ : মহিলা	JRQ9847103 ফটো উপলব্ধ	125 নাম : পৰিমল কৰ্মকাৰ পিতাৰ নাম: কেবল কৰ্মকাৰ ঘৰ নং : ৫৬ বয়স : 68 লিঙ্গ : পুৰুষ	JRQ9847090 ফটো উপলব্ধ	126 নাম : কাজল কৰ্মকাৰ পিতাৰ নাম: কেবল কৰ্মকাৰ ঘৰ নং : ৫৬ বয়স : 62 লিঙ্গ : পুৰুষ	JRQ9847114 ফটো উপলব্ধ
127 নাম : শিপ্রা কৰ্মকাৰ স্বামীৰ নাম: পৰিমল কৰ্মকাৰ ঘৰ নং : ৫৬ বয়স : 56 লিঙ্গ : মহিলা	JRQ9847125 ফটো উপলব্ধ	128 নাম : ডলি কৰ্মকাৰ স্বামীৰ নাম: কাজল কৰ্মকাৰ ঘৰ নং : ৫৬ বয়স : 55 লিঙ্গ : মহিলা	JRQ9847147 ফটো উপলব্ধ	129 নাম : কামাখ্যা কৰ্মকাৰ পিতাৰ নাম: কেবল কৰ্মকাৰ ঘৰ নং : ৫৬ বয়স : 55 লিঙ্গ : মহিলা	JRQ9847136 ফটো উপলব্ধ
130 নাম : মাধৱ্যা কৰ্মকাৰ পিতাৰ নাম: পৰিমল কৰ্মকাৰ ঘৰ নং : ৫৬ বয়স : 29 লিঙ্গ : পুৰুষ	JRQ0145896 ফটো উপলব্ধ	131 নাম : বিশাল কৰ্মকাৰ পিতাৰ নাম: কাজল কৰ্মকাৰ ঘৰ নং : ৫৬ বয়স : 22 লিঙ্গ : পুৰুষ	JRQ0699439 ফটো উপলব্ধ	132 নাম : পোপী কৰ্মকাৰ পিতাৰ নাম: পৰিমল কৰ্মকাৰ ঘৰ নং : ৫৬ বয়স : 22 লিঙ্গ : মহিলা	JRQ0699447 ফটো উপলব্ধ
133 নাম : পল্লৱী কৰ্মকাৰ পিতাৰ নাম: কামাখ্যা কৰ্মকাৰ ঘৰ নং : 56 বয়স : 19 লিঙ্গ : মহিলা	QDM0079467 ফটো উপলব্ধ	134 নাম : অঞ্জলী দত্ত পিতাৰ নাম: সতীশ দত্ত ঘৰ নং : ৫৮ বয়স : 75 লিঙ্গ : মহিলা	JRQ9847158 ফটো উপলব্ধ	135 নাম : সাগৰ দত্ত পিতাৰ নাম: সতীশ দত্ত ঘৰ নং : ৫৮ বয়স : 72 লিঙ্গ : পুৰুষ	JRQ9847169 ফটো উপলব্ধ
136 নাম : দিলীপী দত্ত স্বামীৰ নাম: সাগৰ দত্ত ঘৰ নং : ৫৮ বয়স : 65 লিঙ্গ : মহিলা	JRQ9847170 ফটো উপলব্ধ	137 নাম : এলিনা দত্ত পিতাৰ নাম: সাগৰ দত্ত ঘৰ নং : ৫৮ বয়স : 33 লিঙ্গ : মহিলা	JRQ9847181 ফটো উপলব্ধ	E 138 নাম : পুষ্প পাল স্বামীৰ নাম: জীতেন্দ্ৰ পাল ঘৰ নং : ৬২ বয়স : 85 লিঙ্গ : মহিলা	JRQ9847192 ফটো উপলব্ধ
139 নাম : শৈলেন্দ্ৰ কৃষ্ণ পাল পিতাৰ নাম: শ্যামল পাল ঘৰ নং : ৬২ বয়স : 81 লিঙ্গ : পুৰুষ	JRQ9847205 ফটো উপলব্ধ	E 140 নাম : মায়া পাল স্বামীৰ নাম: বনেন লাল পাল ঘৰ নং : ৬২ বয়স : 71 লিঙ্গ : মহিলা	JRQ9847216 ফটো উপলব্ধ	141 নাম : উত পলা পাল স্বামীৰ নাম: শৈলেন কৃষ্ণ পাল ঘৰ নং : ৬২ বয়স : 69 লিঙ্গ : মহিলা	JRQ9847227 ফটো উপলব্ধ
142 নাম : বিশ্বজিৎ পাল পিতাৰ নাম: ৰমেন্দ্ৰলাল পাল ঘৰ নং : ৬২ বয়স : 62 লিঙ্গ : পুৰুষ	JRQ9847238 ফটো উপলব্ধ	143 নাম : শীলা পাল স্বামীৰ নাম: শান্তি ৰঞ্জন পাল ঘৰ নং : ৬২ বয়স : 61 লিঙ্গ : মহিলা	JRQ9847249 ফটো উপলব্ধ	144 নাম : বিজয়া পাল স্বামীৰ নাম: বিশ্বজিত পাল ঘৰ নং : 62 বয়স : 57 লিঙ্গ : মহিলা	QDM0069989 ফটো উপলব্ধ
145 নাম : বিজয়া পাল পিতাৰ নাম: নেপাল সাহা ঘৰ নং : 62 বয়স : 57 লিঙ্গ : মহিলা	DNB1350352 ফটো উপলব্ধ	146 নাম : অৰুণাভ পাল পিতাৰ নাম: শান্তি ৰঞ্জন পাল ঘৰ নং : ৬২ বয়স : 37 লিঙ্গ : পুৰুষ	JRQ9847261 ফটো উপলব্ধ	147 নাম : প্ৰিয়ংকা পাল স্বামীৰ নাম: অৰুনাভ পাল ঘৰ নং : 62 বয়স : 36 লিঙ্গ : মহিলা	JRQ2125417 ফটো উপলব্ধ
148 নাম : অনৰাগ পাল পিতাৰ নাম: শান্তি ৰঞ্জন পাল ঘৰ নং : ৬২ বয়স : 30 লিঙ্গ : পুৰুষ	JRQ1341453 ফটো উপলব্ধ	149 নাম : আশা শৰ্মা স্বামীৰ নাম: কৈলাশ শৰ্মা ঘৰ নং : ৬৪ বয়স : 51 লিঙ্গ : মহিলা	JRQ9847283 ফটো উপলব্ধ	150 নাম : শালিনী শৰ্মা পিতাৰ নাম: কৈলাশপতী শৰ্মা ঘৰ নং : ৬৪ বয়স : 38 লিঙ্গ : মহিলা	JRQ9847294 ফটো উপলব্ধ



151 নাম : সোনালী শৰ্মা পিতাৰ নাম: কেলাশ শৰ্মা ঘৰ নং : ৬৪ বয়স : 29 লিঙ্গ : মহিলা	JRQ0158048 ফটো উপলব্ধ	152 নাম : সৰোজ দত্ত পিতাৰ নাম: গৌৰপদ দত্ত ঘৰ নং : ৬৬ বয়স : 65 লিঙ্গ : পুৰুষ	JRQ9847330 ফটো উপলব্ধ	153 নাম : কাজল দত্ত পিতাৰ নাম: গৌৰ পদ দত্ত ঘৰ নং : ৬৬ বয়স : 61 লিঙ্গ : মহিলা	JRQ9847318 ফটো উপলব্ধ
154 নাম : উমা দত্ত স্বামীৰ নাম: স্বপন দত্ত ঘৰ নং : ৬৬ বয়স : 49 লিঙ্গ : মহিলা	JRQ9847341 ফটো উপলব্ধ	155 নাম : দুলাল বিশ্বাস পিতাৰ নাম: দ্বিজেন্দ্রলাল বিশ্বাস ঘৰ নং : ৬৭ বয়স : 59 লিঙ্গ : পুৰুষ	JRQ9847363 ফটো উপলব্ধ	156 নাম : দিগন্ত বিশ্বাস পিতাৰ নাম: দ্বিজেন্দ্রলাল বিশ্বাস ঘৰ নং : ৬৭ বয়স : 55 লিঙ্গ : মহিলা	JRQ9847374 ফটো উপলব্ধ
157 নাম : অৰ্চনা সত্ৰধৰ সিং স্বামীৰ নাম: বচন সিং ঘৰ নং : ৬৭ বয়স : 43 লিঙ্গ : মহিলা	JRQ0383505 ফটো উপলব্ধ	158 নাম : অমৰেন্দ্ৰ তালুকদাৰ পিতাৰ নাম: ভূপেন তালুকদাৰ ঘৰ নং : ৬৮ বয়স : 56 লিঙ্গ : পুৰুষ	JRQ9847410 ফটো উপলব্ধ	159 নাম : কিৰণ বৰা তালুকদাৰ স্বামীৰ নাম: কিৰন তালুকদাৰ ঘৰ নং : ৬৮ বয়স : 56 লিঙ্গ : মহিলা	JRQ9847421 ফটো উপলব্ধ
160 নাম : বীৰেন তালুকদাৰ পিতাৰ নাম: ভূপেন তালুকদাৰ ঘৰ নং : ৬৮ বয়স : 51 লিঙ্গ : পুৰুষ	JRQ9847443 ফটো উপলব্ধ	161 নাম : অঘোণী দাস তালুকদাৰ স্বামীৰ নাম: বিৰেন তালুকদাৰ ঘৰ নং : ৬৮ বয়স : 39 লিঙ্গ : মহিলা	JRQ1228014 ফটো উপলব্ধ	162 নাম : যশদ্বীপ তালুকদাৰ পিতাৰ নাম: কিৰণ তালুকদাৰ ঘৰ নং : ৬৮ বয়স : 25 লিঙ্গ : পুৰুষ	JRQ0525329 ফটো উপলব্ধ
163 নাম : বেখা চক্ৰৱৰ্তী পিতাৰ নাম: পাৰেশ চক্ৰৱৰ্তী ঘৰ নং : ৬৯ বয়স : 54 লিঙ্গ : মহিলা	JRQ9847454 ফটো উপলব্ধ	164 নাম : পবন চক্ৰৱৰ্তী পিতাৰ নাম: পাৰেশ চক্ৰৱৰ্তী ঘৰ নং : ৬৯ বয়স : 48 লিঙ্গ : পুৰুষ	JRQ9847476 ফটো উপলব্ধ	165 নাম : সত্য জীত চক্ৰৱৰ্তী পিতাৰ নাম: পাৰেশ চক্ৰৱৰ্তী ঘৰ নং : ৬৯ বয়স : 46 লিঙ্গ : পুৰুষ	JRQ9847487 ফটো উপলব্ধ
166 নাম : ইন্দ্ৰজিৎ চক্ৰৱৰ্তী পিতাৰ নাম: পাৰেশ চক্ৰৱৰ্তী ঘৰ নং : ৬৯ বয়স : 41 লিঙ্গ : পুৰুষ	JRQ9847498 ফটো উপলব্ধ	167 নাম : ভাগ্যৱতী চক্ৰৱৰ্তী স্বামীৰ নাম: ইন্দ্ৰজিৎ চক্ৰৱৰ্তী ঘৰ নং : ৬৯ বয়স : 30 লিঙ্গ : মহিলা	JRQ0699538 ফটো উপলব্ধ	168 নাম : প্ৰাঞ্জল চক্ৰৱৰ্তী পিতাৰ নাম: সত্যজিৎ চক্ৰৱৰ্তী ঘৰ নং : ৬৯ বয়স : 22 লিঙ্গ : পুৰুষ	JRQ1306455 ফটো উপলব্ধ
169 নাম : বিনয় বৰ্মন পিতাৰ নাম: প্ৰসন্ন বৰ্মন ঘৰ নং : ৭০ বয়স : 52 লিঙ্গ : পুৰুষ	JRQ9847512 ফটো উপলব্ধ	170 নাম : কমল বৰ্মন পিতাৰ নাম: প্ৰসন্ন বৰ্মন ঘৰ নং : ৭০ বয়স : 49 লিঙ্গ : পুৰুষ	JRQ9847523 ফটো উপলব্ধ	171 নাম : প্ৰণব বৰ্মন পিতাৰ নাম: প্ৰসন্ন বৰ্মন ঘৰ নং : ৭০ বয়স : 41 লিঙ্গ : পুৰুষ	JRQ9847534 ফটো উপলব্ধ
172 নাম : দীপা দাস বৰ্মন স্বামীৰ নাম: বিনয় বৰ্মন ঘৰ নং : ৭০ বয়স : 28 লিঙ্গ : মহিলা	JRQ0384255 ফটো উপলব্ধ	173 নাম : জ্যোত স্না বৰ্মান স্বামীৰ নাম: গৌৰাঙ্গ বৰ্মান ঘৰ নং : ৭১ বয়স : 59 লিঙ্গ : মহিলা	JRQ9847556 ফটো উপলব্ধ	174 নাম : মিৰা বিশ্বাস স্বামীৰ নাম: ভূপেন বিশ্বাস ঘৰ নং : ৭১ বয়স : 58 লিঙ্গ : মহিলা	JRQ0464636 ফটো উপলব্ধ
175 নাম : দোলালী বৰ্মান স্বামীৰ নাম: নিতাই বৰ্মান ঘৰ নং : ৭১ বয়স : 57 লিঙ্গ : মহিলা	JRQ9847567 ফটো উপলব্ধ	176 নাম : চিম্পি বিশ্বাস পিতাৰ নাম: ভূপেন বিশ্বাস ঘৰ নং : ৭১ বয়স : 42 লিঙ্গ : মহিলা	JRQ0464735 ফটো উপলব্ধ	177 নাম : মান্টি বৰ্মান পিতাৰ নাম: গৌৰাঙ্গ বৰ্মান ঘৰ নং : ৭১ বয়স : 40 লিঙ্গ : মহিলা	JRQ9847578 ফটো উপলব্ধ
178 নাম : গৌতম বৰ্মান পিতাৰ নাম: গৌৰাঙ্গ বৰ্মান ঘৰ নং : ৭১ বয়স : 39 লিঙ্গ : পুৰুষ	JRQ9847589 ফটো উপলব্ধ	179 নাম : নমিতা বিশ্বাস পিতাৰ নাম: ভূপেন বিশ্বাস ঘৰ নং : ৭১ বয়স : 36 লিঙ্গ : মহিলা	JRQ0464826 ফটো উপলব্ধ	180 নাম : প্ৰিয়ঙ্কা বৰ্মন পিতাৰ নাম: গৌৰাঙ্গ বৰ্মন ঘৰ নং : ৭১ বয়স : 34 লিঙ্গ : মহিলা	JRQ9847590 ফটো উপলব্ধ



<p>S 181</p> <p>নাম : বৃন্দা বৰ্মন পিতাৰ নাম: নিতাই বৰ্মন ঘৰ নং : ৭৩ বয়স : 32 লিঙ্গ : মহিলা</p> <p>JRQ1341317</p> <p>ফটো উপলব্ধ</p>	<p>182</p> <p>নাম : লিখন সৰকাৰ স্বামীৰ নাম: গৌতম বৰ্মন ঘৰ নং : 71 বয়স : 30 লিঙ্গ : মহিলা</p> <p>QDM0076398</p> <p>ফটো উপলব্ধ</p>	<p>183</p> <p>নাম : কবিতা বৰ্মন পিতাৰ নাম: নিতাই বৰ্মন ঘৰ নং : ৭৩ বয়স : 27 লিঙ্গ : মহিলা</p> <p>JRQ0335588</p> <p>ফটো উপলব্ধ</p>
<p>184</p> <p>নাম : শিবানী ৰায় পিতাৰ নাম: গৌৰাঙ্গ মোহন ৰায় ঘৰ নং : ৭৩ বয়স : 65 লিঙ্গ : মহিলা</p> <p>JRQ9847614</p> <p>ফটো উপলব্ধ</p>	<p>185</p> <p>নাম : শেখৰ ৰঞ্জন ৰয় পিতাৰ নাম: গৌৰাঙ্গ মোহন ৰয় ঘৰ নং : ৭৩ বয়স : 63 লিঙ্গ : পুৰুষ</p> <p>JRQ9847625</p> <p>ফটো উপলব্ধ</p>	<p>186</p> <p>নাম : গৌৰী ৰয় স্বামীৰ নাম: শেখৰ ৰঞ্জন ৰয় ঘৰ নং : ৭৩ বয়স : 61 লিঙ্গ : মহিলা</p> <p>JRQ9847658</p> <p>ফটো উপলব্ধ</p>
<p>187</p> <p>নাম : অলক কুমাৰ ৰায় পিতাৰ নাম: গৌৰাঙ্গ মোহন ৰায় ঘৰ নং : ৭৩ বয়স : 59 লিঙ্গ : পুৰুষ</p> <p>JRQ9847636</p> <p>ফটো উপলব্ধ</p>	<p>E 188</p> <p>নাম : গোপাল ৰায় পিতাৰ নাম: গৌৰাঙ্গ মোহন ৰায় ঘৰ নং : ৭৩ বয়স : 57 লিঙ্গ : পুৰুষ</p> <p>JRQ9847647</p> <p>ফটো উপলব্ধ</p>	<p>189</p> <p>নাম : জয়ন্ত শৰ্মা পিতাৰ নাম: হৰিচন্দ্র শৰ্মা ঘৰ নং : 74 বয়স : 55 লিঙ্গ : পুৰুষ</p> <p>JRQ5741231</p> <p>ফটো উপলব্ধ</p>
<p>190</p> <p>নাম : জ্যোতি শৰ্মা স্বামীৰ নাম: জয়ন্ত শৰ্মা ঘৰ নং : ৭৪ বয়স : 44 লিঙ্গ : মহিলা</p> <p>JRQ9847670</p> <p>ফটো উপলব্ধ</p>	<p>191</p> <p>নাম : শিতল শৰ্মা পিতাৰ নাম: শিবপ্ৰসাদ শৰ্মা ঘৰ নং : ৭৪ বয়স : 42 লিঙ্গ : মহিলা</p> <p>JRQ9847681</p> <p>ফটো উপলব্ধ</p>	<p>192</p> <p>নাম : পায়ল শৰ্মা পিতাৰ নাম: শিবপ্ৰসাদ শৰ্মা ঘৰ নং : ৭৪ বয়স : 37 লিঙ্গ : মহিলা</p> <p>JRQ9847692</p> <p>ফটো উপলব্ধ</p>
<p>193</p> <p>নাম : বিকাশ শৰ্মা পিতাৰ নাম: শিব প্ৰচাদ শৰ্মা ঘৰ নং : ৭৪ বয়স : 34 লিঙ্গ : পুৰুষ</p> <p>JRQ9847705</p> <p>ফটো উপলব্ধ</p>	<p>194</p> <p>নাম : সুহানি শৰ্মা পিতাৰ নাম: জয়ন্ত শৰ্মা ঘৰ নং : 74 বয়স : 20 লিঙ্গ : মহিলা</p> <p>QDM0109108</p> <p>ফটো উপলব্ধ</p>	<p>195</p> <p>নাম : স্বৰ্ণ শৰ্মা স্বামীৰ নাম: ৰামকুমাৰ শৰ্মা ঘৰ নং : ৭৫ বয়স : 61 লিঙ্গ : মহিলা</p> <p>JRQ9847727</p> <p>ফটো উপলব্ধ</p>
<p>196</p> <p>নাম : দীপা শৰ্মা পিতাৰ নাম: ৰামকুমাৰ শৰ্মা ঘৰ নং : ৭৫ বয়স : 39 লিঙ্গ : মহিলা</p> <p>JRQ9847738</p> <p>ফটো উপলব্ধ</p>	<p>197</p> <p>নাম : ৰূপা শৰ্মা পিতাৰ নাম: ৰাম কুমাৰ শৰ্মা ঘৰ নং : ৭৫ বয়স : 38 লিঙ্গ : মহিলা</p> <p>JRQ1341248</p> <p>ফটো উপলব্ধ</p>	<p>198</p> <p>নাম : বৰনকান্তি সাহা পিতাৰ নাম: বাল্লামচন্দ্ৰ সাহা ঘৰ নং : 76 বয়স : 65 লিঙ্গ : পুৰুষ</p> <p>JRQ9830517</p> <p>ফটো উপলব্ধ</p>
<p>199</p> <p>নাম : ডলী ওৱাং সাহা স্বামীৰ নাম: বৰুন কান্তি সাহা ঘৰ নং : 76 বয়স : 64 লিঙ্গ : মহিলা</p> <p>JRQ9830539</p> <p>ফটো উপলব্ধ</p>	<p>200</p> <p>নাম : ৰাজু মনি বৰা পিতাৰ নাম: নগেন চন্দ্ৰ বৰা ঘৰ নং : ৭৬ বয়স : 62 লিঙ্গ : পুৰুষ</p> <p>JRQ9847749</p> <p>ফটো উপলব্ধ</p>	<p>201</p> <p>নাম : মিনতি বৰা পিতাৰ নাম: নগেন্দ্ৰ বৰা ঘৰ নং : ৭৬ বয়স : 54 লিঙ্গ : মহিলা</p> <p>JRQ9847750</p> <p>ফটো উপলব্ধ</p>
<p># 202</p> <p>নাম : জ্যোতিকা বৰা স্বামীৰ নাম: ৰাজু মনি বৰা ঘৰ নং : ৭৬ বয়স : 46 লিঙ্গ : মহিলা</p> <p>JRQ9847761</p> <p>ফটো উপলব্ধ</p>	<p>203</p> <p>নাম : চয়নিকা সাহা পিতাৰ নাম: বৰন কান্তি সাহা ঘৰ নং : 76 বয়স : 33 লিঙ্গ : মহিলা</p> <p>JRQ1326530</p> <p>ফটো উপলব্ধ</p>	<p>204</p> <p>নাম : বিদিশা সাহা পিতাৰ নাম: বৰুন কান্তি সাহা ঘৰ নং : 76 বয়স : 27 লিঙ্গ : মহিলা</p> <p>JRQ0278788</p> <p>ফটো উপলব্ধ</p>
<p>205</p> <p>নাম : সুজয় চৌধুৰী পিতাৰ নাম: সুকুমাৰ চৌধুৰী ঘৰ নং : ৭৭ বয়স : 62 লিঙ্গ : পুৰুষ</p> <p>JRQ9847783</p> <p>ফটো উপলব্ধ</p>	<p>206</p> <p>নাম : সুব্ৰত চৌধুৰী পিতাৰ নাম: সুকুমাৰ চৌধুৰী ঘৰ নং : ৭৭ বয়স : 61 লিঙ্গ : পুৰুষ</p> <p>JRQ9847772</p> <p>ফটো উপলব্ধ</p>	<p>207</p> <p>নাম : মিঠ চৌধুৰী স্বামীৰ নাম: সুজয় চৌধুৰী ঘৰ নং : ৭৭ বয়স : 56 লিঙ্গ : মহিলা</p> <p>JRQ9847807</p> <p>ফটো উপলব্ধ</p>
<p>208</p> <p>নাম : চন্দা চৌধুৰী স্বামীৰ নাম: সুব্ৰত চৌধুৰী ঘৰ নং : ৭৭ বয়স : 55 লিঙ্গ : মহিলা</p> <p>JRQ9847794</p> <p>ফটো উপলব্ধ</p>	<p>209</p> <p>নাম : শ্ৰেয়াচী চৌধুৰী পিতাৰ নাম: সুব্ৰত চৌধুৰী ঘৰ নং : ৭৭ বয়স : 30 লিঙ্গ : মহিলা</p> <p>JRQ0302240</p> <p>ফটো উপলব্ধ</p>	<p>210</p> <p>নাম : অংকিতা চৌধুৰী পিতাৰ নাম: সুজয় চৌধুৰী ঘৰ নং : ৭৭ বয়স : 29 লিঙ্গ : মহিলা</p> <p>JRQ0385708</p> <p>ফটো উপলব্ধ</p>



211 নাম : সুশোৰন চৌধুৰি পিতাৰ নাম: সুজয় চৌধুৰি ঘৰ নং : ৭৭ বয়স : 27 লিঙ্গ : পুৰুষ	JRQ0533331 ফটো উপলব্ধ	212 নাম : কাঞ্চন বক্ষিত স্বামীৰ নাম: অসিত বক্ষিত ঘৰ নং : ৭৮ বয়স : 61 লিঙ্গ : মহিলা	JRQ9847818 ফটো উপলব্ধ	213 নাম : পুষ্প কাউৰ পিতাৰ নাম: হিমাংশু কৰ ঘৰ নং : ৭৮ বয়স : 58 লিঙ্গ : পুৰুষ	JRQ9847829 ফটো উপলব্ধ
214 নাম : চম্পা কৰ পিতাৰ নাম: হিমাংশু কৰ ঘৰ নং : ৭৮ বয়স : 49 লিঙ্গ : মহিলা	JRQ9847841 ফটো উপলব্ধ	215 নাম : সোমা কৰ পিতাৰ নাম: হিমাংশু কৰ ঘৰ নং : ৭৮ বয়স : 47 লিঙ্গ : মহিলা	JRQ9847852 ফটো উপলব্ধ	216 নাম : শ্বেতা বক্ষিত পিতাৰ নাম: অসিত বক্ষিত ঘৰ নং : ৭৮ বয়স : 40 লিঙ্গ : মহিলা	JRQ9847863 ফটো উপলব্ধ
217 নাম : দিপাংকৰ বক্ষিত পিতাৰ নাম: অসিত বক্ষিত ঘৰ নং : ৭৮ বয়স : 39 লিঙ্গ : পুৰুষ	JRQ9847874 ফটো উপলব্ধ	218 নাম : পূজা নাহাতা পিতাৰ নাম: অসিত বক্ষিত ঘৰ নং : ৭৮ বয়স : 38 লিঙ্গ : মহিলা	JRQ9847885 ফটো উপলব্ধ	219 নাম : ৰাজু পিতাৰ নাম: গোপাল বৰ্মান ঘৰ নং : ৭৯ বয়স : 61 লিঙ্গ : পুৰুষ	JRQ9847910 ফটো উপলব্ধ
220 নাম : ৰুণ বৰ্মন পিতাৰ নাম: গোপাল বৰ্মন ঘৰ নং : ৭৯ বয়স : 43 লিঙ্গ : মহিলা	JRQ9847932 ফটো উপলব্ধ	E 221 নাম : অনিমা ডেকা স্বামীৰ নাম: অচ্যুত ডেকা ঘৰ নং : ৮০ বয়স : 69 লিঙ্গ : মহিলা	JRQ9847954 ফটো উপলব্ধ	222 নাম : বনজিত কুমাৰ ডেকা পিতাৰ নাম: অচ্যুত ডেকা ঘৰ নং : ৮০ বয়স : 45 লিঙ্গ : পুৰুষ	JRQ9847965 ফটো উপলব্ধ
223 নাম : বিশ্বজি. ডেকা পিতাৰ নাম: অচ্যুত. ডেকা ঘৰ নং : ৮০ বয়স : 39 লিঙ্গ : পুৰুষ	JRQ9847998 ফটো উপলব্ধ	224 নাম : বন্দিতা চৌধুৰি স্বামীৰ নাম: বনজিত কুমাৰ ডেকা ঘৰ নং : ৮০ বয়স : 31 লিঙ্গ : মহিলা	HFV1100454 ফটো উপলব্ধ	225 নাম : জোত স্না বৈশ্য স্বামীৰ নাম: প্ৰফুল্ল বৈশ্য. ঘৰ নং : ৮১ বয়স : 69 লিঙ্গ : মহিলা	JRQ9848015 ফটো উপলব্ধ
226 নাম : মল্লিকা বৈশ্য পিতাৰ নাম: প্ৰফুল্ল বৈশ্য. ঘৰ নং : ৮১ বয়স : 47 লিঙ্গ : মহিলা	JRQ9848026 ফটো উপলব্ধ	227 নাম : গায়ত্ৰী কানু স্বামীৰ নাম: কৃষ্ণী কানু ঘৰ নং : ৮২ বয়স : 60 লিঙ্গ : মহিলা	JRQ9848037 ফটো উপলব্ধ	228 নাম : জ্যোতিমনি পাঠক স্বামীৰ নাম: দীপাংকৰ পাঠক ঘৰ নং : ৮২ বয়স : 43 লিঙ্গ : মহিলা	JRQ2057092 ফটো উপলব্ধ
229 নাম : বজৰং কানু পিতাৰ নাম: কৃষ্ণী কানু ঘৰ নং : ৮২ বয়স : 42 লিঙ্গ : পুৰুষ	JRQ9848048 ফটো উপলব্ধ	230 নাম : বিনয় কানু পিতাৰ নাম: কৃষ্ণী কানু ঘৰ নং : ৮২ বয়স : 40 লিঙ্গ : পুৰুষ	JRQ9848059 ফটো উপলব্ধ	231 নাম : বিনোদ কানু পিতাৰ নাম: কৃষ্ণী কানু ঘৰ নং : ৮২ বয়স : 37 লিঙ্গ : পুৰুষ	JRQ0291153 ফটো উপলব্ধ
232 নাম : ৰিতা কানু স্বামীৰ নাম: বিনয় কানু ঘৰ নং : ৮২ বয়স : 28 লিঙ্গ : মহিলা	JRQ0501288 ফটো উপলব্ধ	233 নাম : বিবেক কানু মাতৃৰ নাম: গায়ত্ৰী কানু ঘৰ নং : 82 বয়স : 19 লিঙ্গ : পুৰুষ	QDM0088690 ফটো উপলব্ধ	234 নাম : শুধীৰ চন গুপ্তা পিতাৰ নাম: ফাগুৰাম গুপ্তা ঘৰ নং : ৮৩ বয়স : 69 লিঙ্গ : পুৰুষ	JRQ9848060 ফটো উপলব্ধ
235 নাম : গৌতমী গুপ্তা স্বামীৰ নাম: শুধীৰ গুপ্তা ঘৰ নং : ৮৩ বয়স : 61 লিঙ্গ : মহিলা	JRQ9848071 ফটো উপলব্ধ	236 নাম : কৌশল্যা গুপ্তা পিতাৰ নাম: সুধীৰ গুপ্তা ঘৰ নং : ৮৩ বয়স : 41 লিঙ্গ : মহিলা	JRQ9848082 ফটো উপলব্ধ	237 নাম : সুচিলা গুপ্তা পিতাৰ নাম: সুধীৰ গুপ্তা ঘৰ নং : ৮৩ বয়স : 39 লিঙ্গ : মহিলা	JRQ9848093 ফটো উপলব্ধ
238 নাম : বিকাশ গুপ্তা পিতাৰ নাম: শুধীৰ গুপ্তা ঘৰ নং : ৮৩ বয়স : 36 লিঙ্গ : পুৰুষ	JRQ9848106 ফটো উপলব্ধ	239 নাম : বিবেক কানু মাতৃৰ নাম: গায়ত্ৰী কানু ঘৰ নং : 83 বয়স : 20 লিঙ্গ : পুৰুষ	QDM0053298 ফটো উপলব্ধ	#2 240 নাম : গনেশ কানু পিতাৰ নাম: নৰেশ কানু ঘৰ নং : ৮৪ বয়স : 52 লিঙ্গ : পুৰুষ	JRQ9848139 ফটো উপলব্ধ



<p>E 241</p> <p>নাম : শিব কান পিতাৰ নাম : ৰাম নৰেশ কান ঘৰ নং : ৮৪ বয়স : 53 লিঙ্গ : পুৰুষ</p> <p>JRQ9848117</p> <p>ফটো উপলব্ধ</p>	<p>242</p> <p>নাম : ৰিমা কান স্বামীৰ নাম : শিবু কান ঘৰ নং : ৮৪ বয়স : 49 লিঙ্গ : মহিলা</p> <p>JRQ9848128</p> <p>ফটো উপলব্ধ</p>	<p>E 243</p> <p>নাম : ৰীতা কান স্বামীৰ নাম : গনেশ কান ঘৰ নং : ৮৪ বয়স : 42 লিঙ্গ : মহিলা</p> <p>JRQ0174599</p> <p>ফটো উপলব্ধ</p>
<p>244</p> <p>নাম : ৰাহুল কান পিতাৰ নাম : শিবু কান ঘৰ নং : ৮৪ বয়স : 28 লিঙ্গ : পুৰুষ</p> <p>JRQ0347245</p> <p>ফটো উপলব্ধ</p>	<p>245</p> <p>নাম : প্ৰীতি কান পিতাৰ নাম : শিবু কান ঘৰ নং : ৮৪ বয়স : 25 লিঙ্গ : মহিলা</p> <p>JRQ0461624</p> <p>ফটো উপলব্ধ</p>	<p>246</p> <p>নাম : হেমন্তী গুপ্তা স্বামীৰ নাম : ৰাম কুমাৰ ঘৰ নং : ৮৫ বয়স : 59 লিঙ্গ : মহিলা</p> <p>JRQ9848151</p> <p>ফটো উপলব্ধ</p>
<p>S 247</p> <p>নাম : কৈইলাশ চাহ পিতাৰ নাম : ৰাম কুমাৰ চাহ ঘৰ নং : ৮৫ বয়স : 80 লিঙ্গ : পুৰুষ</p> <p>JRQ0291450</p> <p>ফটো উপলব্ধ</p>	<p>248</p> <p>নাম : আকাশ চাহ পিতাৰ নাম : ৰাম কুমাৰ চাহ ঘৰ নং : ৮৫ বয়স : 28 লিঙ্গ : পুৰুষ</p> <p>JRQ0291351</p> <p>ফটো উপলব্ধ</p>	<p>249</p> <p>নাম : দীপক সাহ মাতৃৰ নাম : হেমন্তী গুপ্তা ঘৰ নং : ৮৫ বয়স : 26 লিঙ্গ : পুৰুষ</p> <p>QDM0079194</p> <p>ফটো উপলব্ধ</p>
<p>250</p> <p>নাম : নিৰজ সাহ মাতৃৰ নাম : হেমন্তী গুপ্তা ঘৰ নং : ৮৫ বয়স : 21 লিঙ্গ : পুৰুষ</p> <p>QDM0079228</p> <p>ফটো উপলব্ধ</p>	<p>S 251</p> <p>নাম : প্ৰকাশ চাহ পিতাৰ নাম : ৰামাশ্ৰে সাহ ঘৰ নং : ৮৬ বয়স : 67 লিঙ্গ : পুৰুষ</p> <p>JRQ9848162</p> <p>ফটো উপলব্ধ</p>	<p>252</p> <p>নাম : ৰত্নেশ সাহ পিতাৰ নাম : প্ৰকাশ চাহ ঘৰ নং : ৮৬ বয়স : 42 লিঙ্গ : পুৰুষ</p> <p>JRQ9848173</p> <p>ফটো উপলব্ধ</p>
<p>253</p> <p>নাম : সবিতা দেবী স্বামীৰ নাম : ৰাজেশ সাহ ঘৰ নং : ৮৬ বয়স : 39 লিঙ্গ : মহিলা</p> <p>JRQ9848184</p> <p>ফটো উপলব্ধ</p>	<p>254</p> <p>নাম : নিৰজ সাহ পিতাৰ নাম : ৰত্নেশ সাহ ঘৰ নং : ৮৬ বয়স : 22 লিঙ্গ : পুৰুষ</p> <p>JRQ2117554</p> <p>ফটো উপলব্ধ</p>	<p>255</p> <p>নাম : ৰাজেন্দ্ৰ সাহ পিতাৰ নাম : নগিনা সাহ ঘৰ নং : ৮৭ বয়স : 69 লিঙ্গ : পুৰুষ</p> <p>JRQ9848195</p> <p>ফটো উপলব্ধ</p>
<p>256</p> <p>নাম : গীতা দেবী স্বামীৰ নাম : ৰাজেন গুপ্তা ঘৰ নং : ৮৭ বয়স : 59 লিঙ্গ : মহিলা</p> <p>JRQ9848208</p> <p>ফটো উপলব্ধ</p>	<p>257</p> <p>নাম : সুৰজ সাহ পিতাৰ নাম : ৰাজেন্দ্ৰ চাহ ঘৰ নং : ৮৭ বয়স : 39 লিঙ্গ : পুৰুষ</p> <p>JRQ9848219</p> <p>ফটো উপলব্ধ</p>	<p>258</p> <p>নাম : সঞ্জয় সাহ পিতাৰ নাম : ৰাজেন্দ্ৰ গুপ্তা ঘৰ নং : ৮৭ বয়স : 36 লিঙ্গ : পুৰুষ</p> <p>JRQ9848220</p> <p>ফটো উপলব্ধ</p>
<p>S2 259</p> <p>নাম : গুলাবি দেবী স্বামীৰ নাম : সুৰজ শাহ ঘৰ নং : ৮৭ বয়স : 33 লিঙ্গ : মহিলা</p> <p>JRQ0634154</p> <p>ফটো উপলব্ধ</p>	<p>260</p> <p>নাম : মনোজ সাহ পিতাৰ নাম : ৰাজেন্দ্ৰ গুপ্তা ঘৰ নং : ৮৭ বয়স : 31 লিঙ্গ : পুৰুষ</p> <p>JRQ2025709</p> <p>ফটো উপলব্ধ</p>	<p>261</p> <p>নাম : বাসন্তী দেবী স্বামীৰ নাম : সঞ্জয় সাহা ঘৰ নং : ৮৭ বয়স : 28 লিঙ্গ : মহিলা</p> <p>JRQ0634089</p> <p>ফটো উপলব্ধ</p>
<p>262</p> <p>নাম : অমিত চাহ পিতাৰ নাম : ৰাজেন্দ্ৰ চাহ ঘৰ নং : ৮৭ বয়স : 27 লিঙ্গ : পুৰুষ</p> <p>JRQ0291302</p> <p>ফটো উপলব্ধ</p>	<p>263</p> <p>নাম : মানদা দেবী স্বামীৰ নাম : জগত বন্ধু দাস ঘৰ নং : ৮৮ বয়স : 71 লিঙ্গ : মহিলা</p> <p>JRQ9848231</p> <p>ফটো উপলব্ধ</p>	<p>264</p> <p>নাম : অঞ্জু দেবনাথ পিতাৰ নাম : জগতবন্ধু দাস ঘৰ নং : ৮৮ বয়স : 51 লিঙ্গ : মহিলা</p> <p>JRQ9848242</p> <p>ফটো উপলব্ধ</p>
<p>265</p> <p>নাম : সুমন দেবনাথ পিতাৰ নাম : লালমোহন দেবনাথ ঘৰ নং : ৮৮ বয়স : 31 লিঙ্গ : মহিলা</p> <p>JRQ2025710</p> <p>ফটো উপলব্ধ</p>	<p>266</p> <p>নাম : সংগীতা মণ্ডল পিতাৰ নাম : মংগল মণ্ডল ঘৰ নং : ৮৮ বয়স : 29 লিঙ্গ : মহিলা</p> <p>JRQ0553149</p> <p>ফটো উপলব্ধ</p>	<p>267</p> <p>নাম : সত্যজিৎ মণ্ডল পিতাৰ নাম : প্ৰদীপ মণ্ডল ঘৰ নং : ৮৮ বয়স : 24 লিঙ্গ : পুৰুষ</p> <p>JRQ0547307</p> <p>ফটো উপলব্ধ</p>
<p>268</p> <p>নাম : সন্ধ্যা মন্দল স্বামীৰ নাম : ৰামচন্দ্ৰ মণ্ডল ঘৰ নং : ৮৯ বয়স : 61 লিঙ্গ : মহিলা</p> <p>JRQ9848264</p> <p>ফটো উপলব্ধ</p>	<p>269</p> <p>নাম : উষা মণ্ডল স্বামীৰ নাম : লক্ষ্মন চন্দ্ৰ ঘৰ নং : ৮৯ বয়স : 56 লিঙ্গ : মহিলা</p> <p>JRQ9848286</p> <p>ফটো উপলব্ধ</p>	<p>270</p> <p>নাম : ভৰত মণ্ডল পিতাৰ নাম : হৰেন্দ্ৰ ঘৰ নং : ৮৯ বয়স : 54 লিঙ্গ : পুৰুষ</p> <p>JRQ9848297</p> <p>ফটো উপলব্ধ</p>



271 নাম : মিনতি মণ্ডল স্বামীৰ নাম: ৰাম চন্দ্ৰ ঘৰ নং : ৮৯ বয়স : 53 লিঙ্গ : মহিলা	JRQ9848300 ফটো উপলব্ধ	272 নাম : শেফালী মণ্ডল স্বামীৰ নাম: ভৰত ঘৰ নং : ৮৯ বয়স : 50 লিঙ্গ : মহিলা	JRQ9848311 ফটো উপলব্ধ	273 নাম : প্ৰদীপ মণ্ডল পিতাৰ নাম: লক্ষণ ঘৰ নং : ৮৯ বয়স : 42 লিঙ্গ : পুৰুষ	JRQ9848333 ফটো উপলব্ধ
274 নাম : চন্দন মণ্ডল পিতাৰ নাম: ৰামচন্দ্ৰ মণ্ডল ঘৰ নং : ৮৯ বয়স : 42 লিঙ্গ : পুৰুষ	JRQ9848322 ফটো উপলব্ধ	275 নাম : কাজল মণ্ডল পিতাৰ নাম: ৰামচন্দ্ৰ ঘৰ নং : ৮৯ বয়স : 39 লিঙ্গ : পুৰুষ	JRQ9848344 ফটো উপলব্ধ	S 276 নাম : পিংকি মণ্ডল পিতাৰ নাম: লক্ষণ মণ্ডল ঘৰ নং : ৮৯ বয়স : 34 লিঙ্গ : মহিলা	JRQ9848355 ফটো উপলব্ধ
277 নাম : শংকৰ মণ্ডল পিতাৰ নাম: ভৰত মণ্ডল ঘৰ নং : ৮৯ বয়স : 34 লিঙ্গ : পুৰুষ	JRQ1341180 ফটো উপলব্ধ	278 নাম : চিত্ৰলেখা দাস মণ্ডল স্বামীৰ নাম: প্ৰদীপ মণ্ডল ঘৰ নং : ৮৯ বয়স : 34 লিঙ্গ : মহিলা	GNS4947415 ফটো উপলব্ধ	279 নাম : সজল মণ্ডল পিতাৰ নাম: ৰাম চন্দ্ৰ মণ্ডল ঘৰ নং : ৮৯ বয়স : 32 লিঙ্গ : পুৰুষ	JRQ1341179 ফটো উপলব্ধ
280 নাম : বৰ্ণা মণ্ডল স্বামীৰ নাম: চন্দন মণ্ডল ঘৰ নং : ৮৯ বয়স : 32 লিঙ্গ : মহিলা	JRQ1296722 ফটো উপলব্ধ	S 281 নাম : পূজা মণ্ডল পিতাৰ নাম: ৰামচন্দ্ৰ মণ্ডল ঘৰ নং : ৮৯ বয়স : 31 লিঙ্গ : মহিলা	JRQ2025685 ফটো উপলব্ধ	282 নাম : যাদৱ মণ্ডল পিতাৰ নাম: লক্ষণ মণ্ডল ঘৰ নং : ৮৯ বয়স : 31 লিঙ্গ : পুৰুষ	JRQ2025696 ফটো উপলব্ধ
283 নাম : দীপাক্ষৰ মণ্ডল পিতাৰ নাম: ভৰত মণ্ডল ঘৰ নং : ৮৯ বয়স : 28 লিঙ্গ : পুৰুষ	JRQ0178897 ফটো উপলব্ধ	284 নাম : কুসুম বৈশ্য পিতাৰ নাম: ৰূপেশ্বৰ বৈশ্য ঘৰ নং : ৯০ বয়স : 55 লিঙ্গ : মহিলা	JRQ9848377 ফটো উপলব্ধ	285 নাম : কল্যাণী বৈশ্য পিতাৰ নাম: ৰূপেশ্বৰ বৈশ্য. ঘৰ নং : ৯০ বয়স : 50 লিঙ্গ : মহিলা	JRQ9848388 ফটো উপলব্ধ
286 নাম : গনেশ বৈশ্য পিতাৰ নাম: ৰূপেশ্বৰ বৈশ্য ঘৰ নং : ৯০ বয়স : 49 লিঙ্গ : পুৰুষ	JRQ9848399 ফটো উপলব্ধ	287 নাম : বাবলি বৰ্মন স্বামীৰ নাম: কমল বৰ্মন ঘৰ নং : ৯০ বয়স : 37 লিঙ্গ : মহিলা	JRQ0179705 ফটো উপলব্ধ	288 নাম : মোহন লাল মাহাতো পিতাৰ নাম: কমল মাহাতো ঘৰ নং : ৯১ বয়স : 69 লিঙ্গ : পুৰুষ	JRQ9848402 ফটো উপলব্ধ
289 নাম : কুশেশ্বৰ ঠাকুৰ পিতাৰ নাম: ৰাম লক্ষণ ঠাকুৰ ঘৰ নং : ৯১ বয়স : 62 লিঙ্গ : পুৰুষ	JRQ9848424 ফটো উপলব্ধ	290 নাম : লক্ষী মাহাতো স্বামীৰ নাম: মোহন লাল মাহাতো ঘৰ নং : ৯১ বয়স : 61 লিঙ্গ : মহিলা	JRQ9848413 ফটো উপলব্ধ	291 নাম : বীনা ঠাকুৰ স্বামীৰ নাম: বিষ্ণু ঠাকুৰ ঘৰ নং : ৯১ বয়স : 49 লিঙ্গ : মহিলা	JRQ9848435 ফটো উপলব্ধ
292 নাম : অৰুন মাহাতো পিতাৰ নাম: মোহন লাল মাহাতো ঘৰ নং : ৯১ বয়স : 36 লিঙ্গ : পুৰুষ	JRQ1341511 ফটো উপলব্ধ	293 নাম : অৰূপ মাহাতো পিতাৰ নাম: মোহন লাল মাহাতো ঘৰ নং : ৯১ বয়স : 33 লিঙ্গ : পুৰুষ	JRQ9848446 ফটো উপলব্ধ	294 নাম : ৰাখি গুপ্ত স্বামীৰ নাম: অৰূপ মহাতু ঘৰ নং : ৯১ বয়স : 30 লিঙ্গ : মহিলা	JRQ0567453 ফটো উপলব্ধ
295 নাম : সুনীতা ঠাকুৰ পিতাৰ নাম: কুলেশ্বৰ ঠাকুৰ ঘৰ নং : ৯১ বয়স : 28 লিঙ্গ : মহিলা	JRQ0500876 ফটো উপলব্ধ	E 296 নাম : দিলীপ কুং দাস পিতাৰ নাম: ব্ৰজেন্দ্ৰ লাল দাস ঘৰ নং : ৯২ বয়স : 70 লিঙ্গ : পুৰুষ	JRQ9848457 ফটো উপলব্ধ	297 নাম : ৰতন দাস পিতাৰ নাম: ব্ৰজেন্দ্ৰ লাল ঘৰ নং : ৯২ বয়স : 61 লিঙ্গ : পুৰুষ	JRQ9848468 ফটো উপলব্ধ
298 নাম : লতা সাহানী স্বামীৰ নাম: বিৰেন্দ্ৰ ঘৰ নং : ৯২ বয়স : 53 লিঙ্গ : মহিলা	JRQ9848491 ফটো উপলব্ধ	299 নাম : মমতা দাস স্বামীৰ নাম: ৰতন দাস ঘৰ নং : ৯২ বয়স : 53 লিঙ্গ : মহিলা	JRQ9848504 ফটো উপলব্ধ	300 নাম : মনোৰমা দাস স্বামীৰ নাম: দিলীপ কুং দাস ঘৰ নং : ৯২ বয়স : 53 লিঙ্গ : মহিলা	JRQ9848515 ফটো উপলব্ধ



301 নাম : কিৰন সাহানী স্বামীৰ নাম: ধমেন্দ্ৰ ঘৰ নং : ৯২ বয়স : 49 লিঙ্গ : মহিলা	JRQ9848526 ফটো উপলব্ধ	302 নাম : বাম প্ৰবেশ সাহানী পিতাৰ নাম: শিবু ঘৰ নং : ৯২ বয়স : 40 লিঙ্গ : পুৰুষ	JRQ9848537 ফটো উপলব্ধ	303 নাম : দেবব্ৰত দাস পিতাৰ নাম: দিলিপ দাস ঘৰ নং : ৯২ বয়স : 38 লিঙ্গ : পুৰুষ	JRQ1341384 ফটো উপলব্ধ
304 নাম : বিনয় সাহানী পিতাৰ নাম: বিবেন্দ্ৰ সাহানী ঘৰ নং : ৯২ বয়স : 35 লিঙ্গ : পুৰুষ	JRQ1341124 ফটো উপলব্ধ	305 নাম : সুস্মীতা সাহানী স্বামীৰ নাম: বাম প্ৰবেশ সাহানী ঘৰ নং : ৯২ বয়স : 33 লিঙ্গ : মহিলা	JRQ0181537 ফটো উপলব্ধ	306 নাম : বিকাশ সাহানী পিতাৰ নাম: বিবেন্দ্ৰ সাহানী ঘৰ নং : ৯২ বয়স : 30 লিঙ্গ : পুৰুষ	JRQ0181586 ফটো উপলব্ধ
307 নাম : পিংকী ব্ৰাণী দাস পিতাৰ নাম: দিলিপ দাস ঘৰ নং : ৯২ বয়স : 30 লিঙ্গ : মহিলা	JRQ1341395 ফটো উপলব্ধ	308 নাম : নবৰাজ চাহানী পিতাৰ নাম: ধমেন্দ্ৰ চাহানী ঘৰ নং : ৯২ বয়স : 27 লিঙ্গ : পুৰুষ	JRQ0291203 ফটো উপলব্ধ	309 নাম : পল্লবী দাস পিতাৰ নাম: বতন দাস ঘৰ নং : 92 বয়স : 25 লিঙ্গ : মহিলা	JRQ0461442 ফটো উপলব্ধ
310 নাম : বৰ্ষা দাস পিতাৰ নাম: বতন দাস ঘৰ নং : ৯২ বয়স : 24 লিঙ্গ : মহিলা	JRQ0633511 ফটো উপলব্ধ	311 নাম : বাখি সাহানি পিতাৰ নাম: ধমেন্দ্ৰ সাহানি ঘৰ নং : 92 বয়স : 23 লিঙ্গ : মহিলা	JRQ2084051 ফটো উপলব্ধ	312 নাম : শত্ৰুঘন সাহানী পিতাৰ নাম: বাজেন্দ্ৰ চাহানী ঘৰ নং : ৯৩ বয়স : 60 লিঙ্গ : পুৰুষ	JRQ9848560 ফটো উপলব্ধ
313 নাম : মতি মাহাত্ত পিতাৰ নাম: ত্ৰিবেনী মণ্ডল ঘৰ নং : ৯৩ বয়স : 59 লিঙ্গ : পুৰুষ	JRQ9848571 ফটো উপলব্ধ	314 নাম : অশোক সাহানী পিতাৰ নাম: বাজেন্দ্ৰ সাহানী ঘৰ নং : ৯৩ বয়স : 56 লিঙ্গ : পুৰুষ	JRQ9848582 ফটো উপলব্ধ	315 নাম : সাবিত্ৰী সাহানী স্বামীৰ নাম: শত্ৰুঘন ঘৰ নং : ৯৩ বয়স : 51 লিঙ্গ : মহিলা	JRQ9848617 ফটো উপলব্ধ
316 নাম : জগা দেৱী স্বামীৰ নাম: মতি মণ্ডল ঘৰ নং : ৯৩ বয়স : 49 লিঙ্গ : মহিলা	JRQ9848593 ফটো উপলব্ধ	317 নাম : উমেশ চাহানি পিতাৰ নাম: বাজেন্দ্ৰ প্ৰসাদ চাহানী ঘৰ নং : ৯৩ বয়স : 49 লিঙ্গ : পুৰুষ	JRQ9848628 ফটো উপলব্ধ	318 নাম : বতু প্ৰভা চাহানী স্বামীৰ নাম: অশোক চাহানী ঘৰ নং : ৯৩ বয়স : 46 লিঙ্গ : মহিলা	JRQ9848639 ফটো উপলব্ধ
319 নাম : নিশা সাহানী স্বামীৰ নাম: সন্জয় সাহানী ঘৰ নং : ৯৩ বয়স : 44 লিঙ্গ : মহিলা	JRQ9848640 ফটো উপলব্ধ	320 নাম : সন্তোষ মহতো পিতাৰ নাম: মতি মহতো ঘৰ নং : ৯৩ বয়স : 40 লিঙ্গ : পুৰুষ	JRQ0354597 ফটো উপলব্ধ	321 নাম : চুচিল মহতো পিতাৰ নাম: মতি মহতো ঘৰ নং : ৯৩ বয়স : 38 লিঙ্গ : পুৰুষ	JRQ0354605 ফটো উপলব্ধ
322 নাম : বমিলা সাহানী স্বামীৰ নাম: উমেশ সাহানী ঘৰ নং : ৯৩ বয়স : 36 লিঙ্গ : মহিলা	JRQ2057423 ফটো উপলব্ধ	323 নাম : পিংকী দেৱী স্বামীৰ নাম: সুশীল মাহাত্ত ঘৰ নং : 93 বয়স : 30 লিঙ্গ : মহিলা	QDM0093567 ফটো উপলব্ধ	324 নাম : প্ৰিয়ংকা চাহানী পিতাৰ নাম: শত্ৰুঘন চাহানী ঘৰ নং : ৯৩ বয়স : 28 লিঙ্গ : মহিলা	JRQ0182345 ফটো উপলব্ধ
325 নাম : সুমন চাহানী পিতাৰ নাম: শত্ৰুঘন চাহানী ঘৰ নং : ৯৩ বয়স : 26 লিঙ্গ : মহিলা	JRQ0545384 ফটো উপলব্ধ	326 নাম : সুৰজ মাহাত্ত পিতাৰ নাম: মতি মাহাত্ত ঘৰ নং : ৯৩ বয়স : 26 লিঙ্গ : পুৰুষ	JRQ1297753 ফটো উপলব্ধ	327 নাম : বিজিত চাহানী পিতাৰ নাম: অশোক চাহানী ঘৰ নং : ৯৩ বয়স : 25 লিঙ্গ : পুৰুষ	JRQ0545400 ফটো উপলব্ধ
328 নাম : ৰোহন চাহানী পিতাৰ নাম: শত্ৰুঘন চাহানী ঘৰ নং : ৯৩ বয়স : 24 লিঙ্গ : পুৰুষ	JRQ0545376 ফটো উপলব্ধ	329 নাম : নেহা চাহানি পিতাৰ নাম: সঞ্জয় চাহানি ঘৰ নং : ৯৩ বয়স : 24 লিঙ্গ : মহিলা	JRQ0651174 ফটো উপলব্ধ	330 নাম : হৰিনন্দন সাহানী পিতাৰ নাম: শঙ্কৰ সাহানী ঘৰ নং : ৯৪ বয়স : 65 লিঙ্গ : পুৰুষ	JRQ9848651 ফটো উপলব্ধ



331 নাম : উৰ্মিলা সাহানী স্বামীৰ নাম : হৰিনন্দন সাহানী ঘৰ নং : ৯৪ বয়স : 59 লিঙ্গ : মহিলা	JRQ9848662 ফটো উপলব্ধ	332 নাম : সনু সাহানী পিতাৰ নাম : হৰিনন্দন সাহানী ঘৰ নং : ৯৪ বয়স : 42 লিঙ্গ : পুৰুষ	JRQ9848684 ফটো উপলব্ধ	333 নাম : শ্যাম সাহানী পিতাৰ নাম : হৰিনন্দন সাহানী ঘৰ নং : ৯৪ বয়স : 41 লিঙ্গ : পুৰুষ	JRQ9848695 ফটো উপলব্ধ
334 নাম : তুলসী সাহানী স্বামীৰ নাম : শ্যাম সাহানী ঘৰ নং : ৯৪ বয়স : 30 লিঙ্গ : মহিলা	JRQ2057434 ফটো উপলব্ধ	S 335 নাম : বলিৰাম সিং পিতাৰ নাম : লোকনাথ সিং ঘৰ নং : ৯৫ বয়স : 73 লিঙ্গ : মহিলা	JRQ9848731 ফটো উপলব্ধ	S 336 নাম : বাগিনী দেৱী স্বামীৰ নাম : বলিৰাম সিং ঘৰ নং : ৯৫ বয়স : 63 লিঙ্গ : মহিলা	JRQ9848742 ফটো উপলব্ধ
337 নাম : লব কুমাৰ সিংহ পিতাৰ নাম : লোকনাথ সিংহ ঘৰ নং : ৯৫ বয়স : 55 লিঙ্গ : পুৰুষ	JRQ9848753 ফটো উপলব্ধ	338 নাম : বেবী সিং স্বামীৰ নাম : লব কুমাৰ সিং ঘৰ নং : 95 বয়স : 52 লিঙ্গ : মহিলা	JRQ9848764 ফটো উপলব্ধ	E 339 নাম : মনি সিং স্বামীৰ নাম : ৰাজকুমাৰ সিং ঘৰ নং : ৯৫ বয়স : 49 লিঙ্গ : মহিলা	JRQ9848775 ফটো উপলব্ধ
340 নাম : ৰাজ কুমাৰ সিং পিতাৰ নাম : লোকনাথ ঘৰ নং : ৯৫ বয়স : 47 লিঙ্গ : পুৰুষ	JRQ9848786 ফটো উপলব্ধ	341 নাম : নিতেশ কুমাৰ সিং পিতাৰ নাম : বলিৰাম ঘৰ নং : ৯৫ বয়স : 43 লিঙ্গ : পুৰুষ	JRQ9848797 ফটো উপলব্ধ	S 342 নাম : সীমা কুমাৰী পিতাৰ নাম : বলিৰাম সিং ঘৰ নং : ৯৫ বয়স : 39 লিঙ্গ : মহিলা	JRQ9848800 ফটো উপলব্ধ
343 নাম : সঞ্জয় কুমাৰ চাহ পিতাৰ নাম : গনেশ চাহ ঘৰ নং : ৯৫ বয়স : 35 লিঙ্গ : পুৰুষ	JRQ0699603 ফটো উপলব্ধ	344 নাম : ৰাহুল কুমাৰ পিতাৰ নাম : ৰাজ কুমাৰ ঘৰ নং : ৯৫ বয়স : 26 লিঙ্গ : পুৰুষ	JRQ0633800 ফটো উপলব্ধ	345 নাম : ৰহিত কুমাৰ সিং পিতাৰ নাম : লব কুমাৰ সিং ঘৰ নং : 95 বয়স : 21 লিঙ্গ : পুৰুষ	JRQ2084028 ফটো উপলব্ধ
S 346 নাম : দিনেশ সিং পিতাৰ নাম : দশৰথ সিং ঘৰ নং : ৯৫ বয়স : 86 লিঙ্গ : পুৰুষ	JRQ9848833 ফটো উপলব্ধ	S 347 নাম : গনেশ সা পিতাৰ নাম : অসৰপি ঘৰ নং : ৯৫ বয়স : 73 লিঙ্গ : পুৰুষ	JRQ9848822 ফটো উপলব্ধ	S 348 নাম : ৰাম চন্দ্ৰ সা পিতাৰ নাম : বৃন্দা ঘৰ নং : ৯৫ বয়স : 73 লিঙ্গ : পুৰুষ	JRQ9848811 ফটো উপলব্ধ
349 নাম : ধনেশ্বৰ কলিতা পিতাৰ নাম : দুৰ্গা ৰাম কলিতা ঘৰ নং : ৯৬ বয়স : 46 লিঙ্গ : পুৰুষ	JRQ1341475 ফটো উপলব্ধ	350 নাম : কামিনি কলিতা স্বামীৰ নাম : ধনেশ্বৰ কলিতা ঘৰ নং : ৯৬ বয়স : 36 লিঙ্গ : মহিলা	JRQ1341486 ফটো উপলব্ধ	351 নাম : হিমাঙ্গি দাসগুপ্তা পিতাৰ নাম : ক্ষিৰোদ ঘৰ নং : ১০১ বয়স : 80 লিঙ্গ : পুৰুষ	JRQ9848855 ফটো উপলব্ধ
352 নাম : আৰতী দাসগুপ্তা স্বামীৰ নাম : হিমাঙ্গি ঘৰ নং : ১০১ বয়স : 77 লিঙ্গ : মহিলা	JRQ9848866 ফটো উপলব্ধ	353 নাম : শিপ্রা দাসগুপ্তা স্বামীৰ নাম : স্বপন দত্ত ঘৰ নং : ১০১ বয়স : 74 লিঙ্গ : মহিলা	JRQ9848877 ফটো উপলব্ধ	#2 354 নাম : বেলা বানী গুপ্তা স্বামীৰ নাম : সিমাঙ্গি ঘৰ নং : ১০১ বয়স : 71 লিঙ্গ : মহিলা	JRQ9848899 ফটো উপলব্ধ
355 নাম : মাধুৰী দাসগুপ্তা স্বামীৰ নাম : নিলাদ্রী ঘৰ নং : ১০১ বয়স : 68 লিঙ্গ : মহিলা	JRQ9848902 ফটো উপলব্ধ	356 নাম : মিতালী দাসগুপ্তা স্বামীৰ নাম : শ্বেতাঙ্গি ঘৰ নং : ১০১ বয়স : 64 লিঙ্গ : মহিলা	JRQ9848924 ফটো উপলব্ধ	357 নাম : ৰাধা কৃষ্ণ মিত্র পিতাৰ নাম : হৰেন্দ্ৰ মিত্র ঘৰ নং : 101 বয়স : 54 লিঙ্গ : পুৰুষ	CFN1084146 ফটো উপলব্ধ
358 নাম : শম্পা সৰকাৰ মিত্র স্বামীৰ নাম : ৰাধাকৃষ্ণ মিত্র ঘৰ নং : 101 বয়স : 50 লিঙ্গ : মহিলা	CFN0666669 ফটো উপলব্ধ	359 নাম : ফাগুনী দাসগুপ্তা পিতাৰ নাম : হিমাঙ্গি ঘৰ নং : ১০১ বয়স : 45 লিঙ্গ : মহিলা	JRQ9848946 ফটো উপলব্ধ	360 নাম : অৰ্পিতা দাসগুপ্তা পিতাৰ নাম : নিলাদ্রী ঘৰ নং : ১০১ বয়স : 41 লিঙ্গ : মহিলা	JRQ9848968 ফটো উপলব্ধ



361 নাম : সূশান্ত দাসগুপ্তা পিতাৰ নাম: হিমাদ্ৰী ঘৰ নং : ১০১ বয়স : 40 লিঙ্গ : পুৰুষ	JRQ9848979 ফটো উপলব্ধ	362 নাম : মাম্পি দাসগুপ্তা পিতাৰ নাম: সিমাদ্ৰী ঘৰ নং : ১০১ বয়স : 40 লিঙ্গ : মহিলা	JRQ9848980 ফটো উপলব্ধ	363 নাম : ৰাহুল দত্ত মাতৃৰ নাম: শিখ্ৰী দাসগুপ্ত ঘৰ নং : ১০১ বয়স : 37 লিঙ্গ : পুৰুষ	JRQ0004366 ফটো উপলব্ধ
364 নাম : অংকিতা দাসগুপ্তা পিতাৰ নাম: নীলাদ্ৰী দাসগুপ্তা ঘৰ নং : ১০১ বয়স : 35 লিঙ্গ : মহিলা	JRQ9848957 ফটো উপলব্ধ	365 নাম : শায়ন দাসগুপ্তা পিতাৰ নাম: শেখাদ্ৰী দাসগুপ্তা ঘৰ নং : ১০১ বয়স : 34 লিঙ্গ : পুৰুষ	JRQ9848991 ফটো উপলব্ধ	366 নাম : শ্ৰেয়া দাসগুপ্তা পিতাৰ নাম: শেখাদ্ৰী দাসগুপ্তা ঘৰ নং : ১০১ বয়স : 27 লিঙ্গ : মহিলা	JRQ0291294 ফটো উপলব্ধ
367 নাম : তন্ময় মিত্ৰ পিতাৰ নাম: ৰাধা কৃষ্ণ মিত্ৰ ঘৰ নং : 101 বয়স : 21 লিঙ্গ : পুৰুষ	QDM0111146 ফটো উপলব্ধ	368 নাম : দিপক কুমাৰ ঘোষ পিতাৰ নাম: জীতেন্দ্ৰ চন্দ্ৰ ঘোষ ঘৰ নং : ১০২ বয়স : 68 লিঙ্গ : পুৰুষ	JRQ9849018 ফটো উপলব্ধ	369 নাম : দীপক কুমাৰ ঘোষ পিতাৰ নাম: যতীন্দ্ৰ চন্দ্ৰ ঘোষ ঘৰ নং : 102 বয়স : 68 লিঙ্গ : পুৰুষ	JRQ0669150 ফটো উপলব্ধ
370 নাম : দিপেন্দ্ৰ ঘোষ পিতাৰ নাম: যতীন্দ্ৰ ঘৰ নং : ১০২ বয়স : 67 লিঙ্গ : পুৰুষ	JRQ9849007 ফটো উপলব্ধ	371 নাম : শীলা ঘোষ স্বামীৰ নাম: দিপক কুমাৰ ঘোষ ঘৰ নং : ১০২ বয়স : 66 লিঙ্গ : মহিলা	JRQ9849030 ফটো উপলব্ধ	372 নাম : অজিত কুমাৰ ঘোষ পিতাৰ নাম: যতীন্দ্ৰ ঘৰ নং : ১০২ বয়স : 62 লিঙ্গ : পুৰুষ	JRQ9849029 ফটো উপলব্ধ
373 নাম : অসিত কুমাৰ ঘোষ পিতাৰ নাম: জীতেন্দ্ৰ চন্দ্ৰ ঘোষ ঘৰ নং : ১০২ বয়স : 60 লিঙ্গ : পুৰুষ	JRQ9849041 ফটো উপলব্ধ	374 নাম : সুনন্দা ঘোষ স্বামীৰ নাম: অসিত ঘোষ ঘৰ নং : ১০২ বয়স : 59 লিঙ্গ : মহিলা	JRQ9849074 ফটো উপলব্ধ	375 নাম : ৰমা ঘোষ স্বামীৰ নাম: অজিত ঘৰ নং : ১০২ বয়স : 58 লিঙ্গ : মহিলা	JRQ9849063 ফটো উপলব্ধ
376 নাম : ইৰা ঘোষ স্বামীৰ নাম: দিপেন্দ্ৰ ঘৰ নং : ১০২ বয়স : 57 লিঙ্গ : মহিলা	JRQ9849052 ফটো উপলব্ধ	377 নাম : অমল কৰ্মকাৰ পিতাৰ নাম: লেত কৃষ্ণচৰণ কৰ্মকাৰ ঘৰ নং : ১০২ বয়স : 44 লিঙ্গ : পুৰুষ	JRQ9849085 ফটো উপলব্ধ	S 378 নাম : সুসমীতা ঘোষ পিতাৰ নাম: দীপক কুমাৰ ঘৰ নং : ১০২ বয়স : 43 লিঙ্গ : মহিলা	JRQ9849096 ফটো উপলব্ধ
379 নাম : দিপাংশু ঘোষ পিতাৰ নাম: দিপক কুমাৰ ঘোষ ঘৰ নং : ১০২ বয়স : 40 লিঙ্গ : পুৰুষ	JRQ9849109 ফটো উপলব্ধ	380 নাম : পৌলমী ঘোষ পিতাৰ নাম: দ্বীপেন্দ্ৰ ঘোষ ঘৰ নং : ১০২ বয়স : 38 লিঙ্গ : মহিলা	JRQ9849110 ফটো উপলব্ধ	381 নাম : সুপ্ৰিয়া গোপ ঘোষ স্বামীৰ নাম: দিপাংশু ঘোষ ঘৰ নং : 102 বয়স : 34 লিঙ্গ : মহিলা	JRQ2102119 ফটো উপলব্ধ
382 নাম : দিপেন্দ্ৰা ঘোষ পিতাৰ নাম: অসিত কুমাৰ ঘোষ ঘৰ নং : ১০২ বয়স : 32 লিঙ্গ : মহিলা	JRQ1341306 ফটো উপলব্ধ	383 নাম : দিবাকৰ ঘোষ পিতাৰ নাম: দিপেন্দ্ৰ ঘোষ ঘৰ নং : ১০২ বয়স : 31 লিঙ্গ : পুৰুষ	JRQ1341271 ফটো উপলব্ধ	384 নাম : অৰিজিত ঘোষ পিতাৰ নাম: অজিত ঘোষ ঘৰ নং : ১০২ বয়স : 31 লিঙ্গ : পুৰুষ	JRQ1341293 ফটো উপলব্ধ
385 নাম : ৰনদীপ ঘোষ পিতাৰ নাম: অসিত কুমাৰ ঘোষ ঘৰ নং : ১০২ বয়স : 27 লিঙ্গ : পুৰুষ	JRQ0500983 ফটো উপলব্ধ	386 নাম : দেবজিত ঘোষ পিতাৰ নাম: অজিত কুমাৰ ঘোষ ঘৰ নং : 102 বয়স : 25 লিঙ্গ : পুৰুষ	JRQ0464180 ফটো উপলব্ধ	387 নাম : সুভাষ ঘোষ পিতাৰ নাম: বিপিন ঘৰ নং : ১০৩ বয়স : 66 লিঙ্গ : পুৰুষ	JRQ9849132 ফটো উপলব্ধ
388 নাম : প্ৰতিমা ঘোষ স্বামীৰ নাম: সুভাষ ঘৰ নং : ১০৩ বয়স : 59 লিঙ্গ : মহিলা	JRQ9849143 ফটো উপলব্ধ	389 নাম : স্বপন ঘোষ পিতাৰ নাম: বিপিন ঘৰ নং : ১০৩ বয়স : 57 লিঙ্গ : পুৰুষ	JRQ9849154 ফটো উপলব্ধ	390 নাম : তপন ঘোষ পিতাৰ নাম: বিপিন ঘৰ নং : ১০৩ বয়স : 52 লিঙ্গ : পুৰুষ	JRQ9849165 ফটো উপলব্ধ



391 নাম : সুজিত ঘোষ পিতাৰ নাম: বিপিন চন্দ্ৰ ঘোষ ঘৰ নং : 103 বয়স : 51 লিঙ্গ : পুৰুষ	JRQ9849176 ফটো উপলব্ধ	392 নাম : গৌৰি ঘোষ স্বামীৰ নাম: স্বপন ঘৰ নং : 103 বয়স : 49 লিঙ্গ : মহিলা	JRQ9849187 ফটো উপলব্ধ	393 নাম : দিপালী ঘোষ স্বামীৰ নাম: তপন ঘৰ নং : 103 বয়স : 41 লিঙ্গ : মহিলা	JRQ9849198 ফটো উপলব্ধ
394 নাম : সোনালী ঘোষ স্বামীৰ নাম: জয়ন্ত ঘোষ ঘৰ নং : 103 বয়স : 39 লিঙ্গ : মহিলা	JRQ0192377 ফটো উপলব্ধ	395 নাম : জয়ন্ত ঘোষ পিতাৰ নাম: সুভাষ ঘোষ ঘৰ নং : 103 বয়স : 39 লিঙ্গ : পুৰুষ	JRQ9849201 ফটো উপলব্ধ	S 396 নাম : জয়শ্ৰী ঘোষ পিতাৰ নাম: স্বপন ঘোষ ঘৰ নং : 103 বয়স : 33 লিঙ্গ : মহিলা	JRQ1341215 ফটো উপলব্ধ
397 নাম : শোমা ঘোষ স্বামীৰ নাম: সুজিত ঘোষ ঘৰ নং : 103 বয়স : 33 লিঙ্গ : মহিলা	JRQ0006486 ফটো উপলব্ধ	398 নাম : ৰাজশ্ৰী ঘোষ পিতাৰ নাম: স্বপন ঘোষ ঘৰ নং : 103 বয়স : 28 লিঙ্গ : মহিলা	JRQ0192666 ফটো উপলব্ধ	399 নাম : গৌৰি ৰাহা স্বামীৰ নাম: নিৰঞ্জন ৰাহা ঘৰ নং : 108 বয়স : 66 লিঙ্গ : মহিলা	JRQ9849223 ফটো উপলব্ধ
400 নাম : সংগীতা ৰাহা পিতাৰ নাম: নিৰঞ্জন ৰাহা ঘৰ নং : 108 বয়স : 50 লিঙ্গ : মহিলা	JRQ9849234 ফটো উপলব্ধ	401 নাম : কমলা বিশ্বাস স্বামীৰ নাম: ৰুহি দাস ঘৰ নং : 105 বয়স : 79 লিঙ্গ : মহিলা	JRQ9849256 ফটো উপলব্ধ	402 নাম : অশোক বিশ্বাস পিতাৰ নাম: ৰুহি দাস বিশ্বাস ঘৰ নং : 105 বয়স : 47 লিঙ্গ : পুৰুষ	JRQ9849289 ফটো উপলব্ধ
403 নাম : ৰাম কৃষ্ণ বিশ্বাস পিতাৰ নাম: ৰুহি দাস বিশ্বাস ঘৰ নং : 105 বয়স : 45 লিঙ্গ : পুৰুষ	JRQ9849290 ফটো উপলব্ধ	404 নাম : পূৰ্ণিমা বিশ্বাস স্বামীৰ নাম: গৌতম ঘৰ নং : 105 বয়স : 40 লিঙ্গ : মহিলা	JRQ9849303 ফটো উপলব্ধ	405 নাম : খোকন বিশ্বাস পিতাৰ নাম: ৰাম কৃষ্ণ বিশ্বাস ঘৰ নং : 105 বয়স : 24 লিঙ্গ : পুৰুষ	JRQ0547430 ফটো উপলব্ধ
406 নাম : মনোজ বিশ্বাস পিতাৰ নাম: গৌতম বিশ্বাস ঘৰ নং : 105 বয়স : 20 লিঙ্গ : পুৰুষ	QDM0021683 ফটো উপলব্ধ	407 নাম : কমলা বিশ্বাস স্বামীৰ নাম: নন্দলাল ঘৰ নং : 106 বয়স : 64 লিঙ্গ : মহিলা	JRQ9849314 ফটো উপলব্ধ	408 নাম : সুজিত চন্দ্ৰ গুহ পিতাৰ নাম: সঞ্জীৱ চন্দ্ৰ গুহ ঘৰ নং : 109 বয়স : 72 লিঙ্গ : পুৰুষ	JRQ9849325 ফটো উপলব্ধ
409 নাম : ক্ষমা গুহ স্বামীৰ নাম: সুজিত চন্দ্ৰ গুহ ঘৰ নং : 109 বয়স : 62 লিঙ্গ : মহিলা	JRQ9849336 ফটো উপলব্ধ	410 নাম : সৈকত গুহ পিতাৰ নাম: সুজিত চন্দ্ৰ গুহ ঘৰ নং : 109 বয়স : 32 লিঙ্গ : পুৰুষ	JRQ1341464 ফটো উপলব্ধ	411 নাম : ননীগোপাল দাস পিতাৰ নাম: নৰেন্দ্ৰ ঘৰ নং : 108 বয়স : 56 লিঙ্গ : পুৰুষ	JRQ9849369 ফটো উপলব্ধ
412 নাম : নবাৰুণ দাস পিতাৰ নাম: নৰেন্দ্ৰ চন্দ্ৰ দাস ঘৰ নং : 108 বয়স : 47 লিঙ্গ : পুৰুষ	JRQ9849381 ফটো উপলব্ধ	413 নাম : আৰাধনা দাস স্বামীৰ নাম: ননী গোপাল দাস ঘৰ নং : 108 বয়স : 45 লিঙ্গ : মহিলা	JRQ9849392 ফটো উপলব্ধ	414 নাম : মধুমিতা দাস স্বামীৰ নাম: নবাৰুণ দাস ঘৰ নং : 108 বয়স : 41 লিঙ্গ : মহিলা	JRQ9849405 ফটো উপলব্ধ
415 নাম : নীলাঞ্জনা দাস পিতাৰ নাম: ননী গোপাল দাস ঘৰ নং : 108 বয়স : 25 লিঙ্গ : মহিলা	JRQ0633487 ফটো উপলব্ধ	416 নাম : নিৰ্মাল্যা দাশ পিতাৰ নাম: নবাৰুণ দাস ঘৰ নং : 108 বয়স : 22 লিঙ্গ : পুৰুষ	JRQ1300938 ফটো উপলব্ধ	417 নাম : নিলোতপুল দাস পিতাৰ নাম: ননী গোপাল দাস ঘৰ নং : 108 বয়স : 20 লিঙ্গ : পুৰুষ	QDM0070185 ফটো উপলব্ধ
418 নাম : কমলা মণ্ডল স্বামীৰ নাম: হৰিদাস মণ্ডল ঘৰ নং : 109 বয়স : 81 লিঙ্গ : মহিলা	JRQ9849416 ফটো উপলব্ধ	419 নাম : সুপ্ৰভা মণ্ডল পিতাৰ নাম: হৰিদাস মণ্ডল ঘৰ নং : 109 বয়স : 55 লিঙ্গ : মহিলা	JRQ9849427 ফটো উপলব্ধ	420 নাম : মিত্ৰা মণ্ডল পিতাৰ নাম: হৰিদাস মণ্ডল ঘৰ নং : 109 বয়স : 53 লিঙ্গ : মহিলা	JRQ9849438 ফটো উপলব্ধ



421 নাম : বাৰ্জেশ মণ্ডল পিতাৰ নাম: হৰিদাস মণ্ডল ঘৰ নং : ১০৯ বয়স : 51 লিঙ্গ : পুৰুষ	JRQ9849449 ফটো উপলব্ধ	422 নাম : সীমা মণ্ডল পিতাৰ নাম: হৰিদাস মণ্ডল ঘৰ নং : ১০৯ বয়স : 50 লিঙ্গ : মহিলা	JRQ9849461 ফটো উপলব্ধ	423 নাম : চিত্ৰা মণ্ডল পিতাৰ নাম: হৰিদাস মণ্ডল ঘৰ নং : ১০৯ বয়স : 44 লিঙ্গ : মহিলা	JRQ9849450 ফটো উপলব্ধ
424 নাম : বাসন্তী বৰা স্বামীৰ নাম: বসন্ত বৰা ঘৰ নং : ১১০ বয়স : 77 লিঙ্গ : মহিলা	JRQ9849472 ফটো উপলব্ধ	425 নাম : ৰুমী বৰা পিতাৰ নাম: বসন্ত বৰা ঘৰ নং : ১১০ বয়স : 59 লিঙ্গ : মহিলা	JRQ9849483 ফটো উপলব্ধ	426 নাম : প্ৰনব বৰা পিতাৰ নাম: বসন্ত বৰা ঘৰ নং : ১১০ বয়স : 54 লিঙ্গ : পুৰুষ	JRQ9849507 ফটো উপলব্ধ
427 নাম : মুনমুন বৰা পিতাৰ নাম: বসন্ত বৰা ঘৰ নং : ১১০ বয়স : 49 লিঙ্গ : মহিলা	JRQ9849494 ফটো উপলব্ধ	428 নাম : সলিপা বৰা পিতাৰ নাম: বসন্ত বৰা ঘৰ নং : ১১০ বয়স : 42 লিঙ্গ : মহিলা	JRQ9849518 ফটো উপলব্ধ	429 নাম : প্ৰাঞ্জল প্ৰতীম বৰা পিতাৰ নাম: ৰঞ্জিত বৰা ঘৰ নং : ১১০ বয়স : 35 লিঙ্গ : পুৰুষ	JRQ9849529 ফটো উপলব্ধ
430 নাম : পংকজ বৰা পিতাৰ নাম: ৰঞ্জিত ঘৰ নং : ১১০ক বয়স : 39 লিঙ্গ : পুৰুষ	JRQ9849530 ফটো উপলব্ধ	E 431 নাম : দিপ্তী দাস গুপ্তা স্বামীৰ নাম: পিয়ুষ ঘৰ নং : ১১১ বয়স : ৩৭ লিঙ্গ : মহিলা	JRQ9849552 ফটো উপলব্ধ	432 নাম : পিয়ালি দাস গুপ্তা পিতাৰ নাম: পিয়ুষ দাস গুপ্তা ঘৰ নং : ১১১ বয়স : 44 লিঙ্গ : মহিলা	JRQ9849563 ফটো উপলব্ধ
433 নাম : সান্তা গোপ স্বামীৰ নাম: গোপাল ঘৰ নং : ১১২ বয়স : 73 লিঙ্গ : মহিলা	JRQ9849585 ফটো উপলব্ধ	434 নাম : পমি গোপ পিতাৰ নাম: গোপাল ঘৰ নং : ১১২ বয়স : 42 লিঙ্গ : মহিলা	JRQ9849596 ফটো উপলব্ধ	435 নাম : দেবব্ৰত গোপ পিতাৰ নাম: গোপাল ঘৰ নং : ১১২ বয়স : 40 লিঙ্গ : পুৰুষ	JRQ9849609 ফটো উপলব্ধ
436 নাম : জয়শ্ৰী ঘোষ স্বামীৰ নাম: দেবব্ৰত গোপ ঘৰ নং : 112 বয়স : 31 লিঙ্গ : মহিলা	JRQ2120954 ফটো উপলব্ধ	437 নাম : মানিক মণ্ডল পিতাৰ নাম: হৰিদাস ঘৰ নং : ১১৩ বয়স : 70 লিঙ্গ : পুৰুষ	JRQ9849610 ফটো উপলব্ধ	438 নাম : শেফালী মন্ডল স্বামীৰ নাম: মানিক ঘৰ নং : ১১৩ বয়স : 61 লিঙ্গ : মহিলা	JRQ9849621 ফটো উপলব্ধ
439 নাম : সুব্ৰত মণ্ডল পিতাৰ নাম: মানিক ঘৰ নং : ১১৩ বয়স : 41 লিঙ্গ : পুৰুষ	JRQ9849632 ফটো উপলব্ধ	440 নাম : সুৰজিৎ মণ্ডল পিতাৰ নাম: মাণিক মণ্ডল ঘৰ নং : 113 বয়স : 30 লিঙ্গ : পুৰুষ	JRQ2057445 ফটো উপলব্ধ	441 নাম : হৰিলাল সাহা পিতাৰ নাম: কিশোৰীলাল ঘৰ নং : ১১৪ বয়স : 79 লিঙ্গ : পুৰুষ	JRQ9849643 ফটো উপলব্ধ
442 নাম : মঞ্জু সাহা স্বামীৰ নাম: হৰিলাল ঘৰ নং : ১১৪ বয়স : 64 লিঙ্গ : মহিলা	JRQ9849654 ফটো উপলব্ধ	443 নাম : গৌতম সাহা পিতাৰ নাম: হৰিলাল ঘৰ নং : ১১৪ বয়স : 48 লিঙ্গ : পুৰুষ	JRQ9849665 ফটো উপলব্ধ	444 নাম : জয়শ্ৰী সাহা স্বামীৰ নাম: গৌতম সাহা ঘৰ নং : ১১৪ বয়স : 48 লিঙ্গ : মহিলা	JRQ9849676 ফটো উপলব্ধ
445 নাম : অলক সাহা পিতাৰ নাম: হৰিলাল ঘৰ নং : ১১৪ বয়স : 47 লিঙ্গ : পুৰুষ	JRQ9849687 ফটো উপলব্ধ	446 নাম : মনজিতা সাহা স্বামীৰ নাম: অলক সাহা ঘৰ নং : ১১৪ বয়স : 38 লিঙ্গ : মহিলা	JRQ9849698 ফটো উপলব্ধ	447 নাম : মঞ্জু ৰায় স্বামীৰ নাম: অনিল কান্তি ৰায় ঘৰ নং : ১১৪ক বয়স : 66 লিঙ্গ : মহিলা	JRQ9849701 ফটো উপলব্ধ
448 নাম : শশাংকু শেখৰ ৰয় পিতাৰ নাম: অনিল কান্তি ৰায় ঘৰ নং : ১১৪ক বয়স : 46 লিঙ্গ : পুৰুষ	JRQ9849712 ফটো উপলব্ধ	449 নাম : সিদ্ধাৰ্থ শংকৰ ৰয় পিতাৰ নাম: অনিল কান্তি ৰায় ঘৰ নং : ১১৪ক বয়স : 45 লিঙ্গ : পুৰুষ	JRQ9849723 ফটো উপলব্ধ	450 নাম : ৰতন সাহা পিতাৰ নাম: কিশোৰী লাল ঘৰ নং : ১১৬ বয়স : 69 লিঙ্গ : পুৰুষ	JRQ9849745 ফটো উপলব্ধ



451 নাম : বেখা সাহা স্বামীৰ নাম : বতন লাল ঘৰ নং : ১১৬ বয়স : 59 লিঙ্গ : মহিলা	JRQ9849756 ফটো উপলব্ধ	452 নাম : বঞ্জন সাহা পিতাৰ নাম : বতন লাল ঘৰ নং : ১১৬ বয়স : 39 লিঙ্গ : পুৰুষ	JRQ9849767 ফটো উপলব্ধ	453 নাম : নিৰঞ্জন সাহা পিতাৰ নাম : বতন সাহা ঘৰ নং : ১১৬ বয়স : 36 লিঙ্গ : পুৰুষ	JRQ1341340 ফটো উপলব্ধ
E 454 নাম : লীলাবানী গোস্বামী স্বামীৰ নাম : সুশীল ঘৰ নং : ১১৮ বয়স : 79 লিঙ্গ : মহিলা	JRQ9849778 ফটো উপলব্ধ	E 455 নাম : সুকুমাৰ সেন পিতাৰ নাম : হৰান চন্দ্ৰ সেন ঘৰ নং : ১১৮ বয়স : 68 লিঙ্গ : পুৰুষ	JRQ0291492 ফটো উপলব্ধ	456 নাম : বিণা দেব স্বামীৰ নাম : কাৰ্তিক চন্দ্ৰ দেব ঘৰ নং : ১১৮ বয়স : 66 লিঙ্গ : মহিলা	JRQ0537944 ফটো উপলব্ধ
#2 457 নাম : বিপ্লব সাহা পিতাৰ নাম : কাৰ্তিক সাহা ঘৰ নং : ১১৮ বয়স : 54 লিঙ্গ : পুৰুষ	JRQ0633867 ফটো উপলব্ধ	458 নাম : বিজয় সাহা পিতাৰ নাম : কাৰ্তিক সাহা ঘৰ নং : ১১৮ বয়স : 52 লিঙ্গ : পুৰুষ	JRQ0633834 ফটো উপলব্ধ	S 459 নাম : সোমা গোস্বামী পিতাৰ নাম : সুশীল ঘৰ নং : ১১৮ বয়স : 51 লিঙ্গ : মহিলা	JRQ9849789 ফটো উপলব্ধ
S2 460 নাম : মেধা লীলা গোস্বামী পিতাৰ নাম : সুশীল ঘৰ নং : ১১৮ বয়স : 49 লিঙ্গ : মহিলা	JRQ9849790 ফটো উপলব্ধ	S 461 নাম : সুমিতা গোস্বামী পিতাৰ নাম : সুশীল ঘৰ নং : ১১৮ বয়স : 47 লিঙ্গ : মহিলা	JRQ9849803 ফটো উপলব্ধ	462 নাম : বাবলী সাহা স্বামীৰ নাম : বিপ্লব সাহা ঘৰ নং : ১১৮ বয়স : 42 লিঙ্গ : মহিলা	JRQ0634162 ফটো উপলব্ধ
463 নাম : সৌৰভ চেন পিতাৰ নাম : সুকুমাৰ সেন ঘৰ নং : ১১৮ বয়স : 30 লিঙ্গ : পুৰুষ	JRQ0291070 ফটো উপলব্ধ	464 নাম : বিৰাজ কুমাৰ সাহা পিতাৰ নাম : বিপ্লব সাহা ঘৰ নং : 118 বয়স : 21 লিঙ্গ : পুৰুষ	JRQ2075539 ফটো উপলব্ধ	465 নাম : গৌৰী ভূঞা স্বামীৰ নাম : সৰ্বজীত ঘৰ নং : ১১৯ বয়স : 74 লিঙ্গ : মহিলা	JRQ9849814 ফটো উপলব্ধ
466 নাম : সুসান্ত ভূঞা পিতাৰ নাম : সৰ্বজীত ঘৰ নং : ১১৯ বয়স : 49 লিঙ্গ : পুৰুষ	JRQ9849825 ফটো উপলব্ধ	467 নাম : গায়ত্ৰী ভূঞা পিতাৰ নাম : সৰ্বজীত ঘৰ নং : ১১৯ বয়স : 46 লিঙ্গ : মহিলা	JRQ9849836 ফটো উপলব্ধ	S 468 নাম : ৰুমা ভূঞা পিতাৰ নাম : সৰ্বজীত ঘৰ নং : ১১৯ বয়স : 44 লিঙ্গ : মহিলা	JRQ9849847 ফটো উপলব্ধ
469 নাম : মনি ভূঞা স্বামীৰ নাম : সুশান্ত ভূঞা ঘৰ নং : ১১৯ বয়স : 36 লিঙ্গ : মহিলা	JRQ0692038 ফটো উপলব্ধ	E 470 নাম : পৰেশ চন্দ্ৰ গোস্বামী পিতাৰ নাম : বাধিকা মোহন গোস্বামী ঘৰ নং : ১২০ বয়স : 76 লিঙ্গ : পুৰুষ	JRQ9849858 ফটো উপলব্ধ	E 471 নাম : সাধনা গোস্বামী স্বামীৰ নাম : প্ৰফুল্ল ঘৰ নং : ১২০ বয়স : 69 লিঙ্গ : মহিলা	JRQ9849869 ফটো উপলব্ধ
472 নাম : স্বপন কুমাৰ গোস্বামী পিতাৰ নাম : মন মোহন গোস্বামী ঘৰ নং : ১২০ বয়স : 69 লিঙ্গ : পুৰুষ	JRQ0187666 ফটো উপলব্ধ	473 নাম : বাসনা গোস্বামী স্বামীৰ নাম : পৰিমল গোস্বামী ঘৰ নং : ১২০ বয়স : 64 লিঙ্গ : মহিলা	JRQ9849870 ফটো উপলব্ধ	474 নাম : মিনতি গোস্বামী স্বামীৰ নাম : পৰেশ চন্দ্ৰ গোস্বামী ঘৰ নং : ১২০ বয়স : 64 লিঙ্গ : মহিলা	JRQ9849881 ফটো উপলব্ধ
475 নাম : বানা গোস্বামী পিতাৰ নাম : প্ৰফুল্ল ঘৰ নং : ১২০ বয়স : 56 লিঙ্গ : পুৰুষ	JRQ9849892 ফটো উপলব্ধ	476 নাম : বাবলী গোস্বামী স্বামীৰ নাম : স্বপন কুমাৰ গোস্বামী ঘৰ নং : ১২০ বয়স : 56 লিঙ্গ : মহিলা	JRQ0187708 ফটো উপলব্ধ	477 নাম : শীবানী গোস্বামী স্বামীৰ নাম : পিলতু গোস্বামী ঘৰ নং : ১২০ বয়স : 51 লিঙ্গ : মহিলা	JRQ9849905 ফটো উপলব্ধ
478 নাম : ৰাজু গোস্বামী পিতাৰ নাম : প্ৰফুল্ল ঘৰ নং : ১২০ বয়স : 51 লিঙ্গ : পুৰুষ	JRQ9849916 ফটো উপলব্ধ	479 নাম : নমিতা দেৱনাথ দাস স্বামীৰ নাম : বিৰেন্দ্ৰ দাস ঘৰ নং : ১২০ বয়স : 45 লিঙ্গ : মহিলা	JRQ0526970 ফটো উপলব্ধ	480 নাম : বিংকু গোস্বামী পিতাৰ নাম : পৰেশ চন্দ্ৰ গোস্বামী ঘৰ নং : ১২০ বয়স : 44 লিঙ্গ : পুৰুষ	JRQ9849927 ফটো উপলব্ধ



481 নাম : বাপ্পি গোপ পিতাৰ নাম: পৰেশ চন্দ্ৰ গোপ ঘৰ নং : ১২০ বয়স : 42 লিঙ্গ : পুৰুষ	JRQ9849938 ফটো উপলব্ধ	S 482 নাম : মান্ধী ঘোষ পিতাৰ নাম: পৰমল ঘৰ নং : ১২০ বয়স : 41 লিঙ্গ : মহিলা	JRQ9849949 ফটো উপলব্ধ	483 নাম : বুলি গোপ স্বামীৰ নাম: বিংকু গোপ ঘৰ নং : ১২০ বয়স : 39 লিঙ্গ : মহিলা	JRQ0291310 ফটো উপলব্ধ
484 নাম : বাথী ঘোষ গোপ স্বামীৰ নাম: বাজু গোপ ঘৰ নং : ১২০ বয়স : 33 লিঙ্গ : মহিলা	JRQ0526780 ফটো উপলব্ধ	485 নাম : সুমিত গোপ পিতাৰ নাম: স্বপন কুমাৰ গোপ ঘৰ নং : ১২০ বয়স : 33 লিঙ্গ : পুৰুষ	JRQ0187716 ফটো উপলব্ধ	486 নাম : পায়েল গোপ পিতাৰ নাম: পিন্টু গোপ ঘৰ নং : ১২০ বয়স : 27 লিঙ্গ : মহিলা	JRQ0302273 ফটো উপলব্ধ
487 নাম : বিশিতা গোপ পিতাৰ নাম: স্বপন কুমাৰ গোপ ঘৰ নং : 120 বয়স : 25 লিঙ্গ : মহিলা	JRQ0461210 ফটো উপলব্ধ	488 নাম : গৌৰ গোপ পিতাৰ নাম: পিলটো গোপ ঘৰ নং : ১২০ বয়স : 24 লিঙ্গ : পুৰুষ	JRQ0553115 ফটো উপলব্ধ	489 নাম : শুভ দাস পিতাৰ নাম: বিবেন্দ্ৰ চন্দ্ৰ দাস ঘৰ নং : ১২০ বয়স : 23 লিঙ্গ : পুৰুষ	JRQ0633719 ফটো উপলব্ধ
490 নাম : গোপাল চন্দ্ৰ সাহা পিতাৰ নাম: বুহীদাস সাহা ঘৰ নং : ১২১ বয়স : 77 লিঙ্গ : পুৰুষ	JRQ9849950 ফটো উপলব্ধ	491 নাম : নেপাল সাহা পিতাৰ নাম: বুহীদাস সাহা ঘৰ নং : ১২১ বয়স : 66 লিঙ্গ : পুৰুষ	JRQ9849961 ফটো উপলব্ধ	492 নাম : বত্ৰা সাহা স্বামীৰ নাম: গোপাল চন্দ্ৰ সাহা ঘৰ নং : ১২১ বয়স : 65 লিঙ্গ : মহিলা	JRQ9849972 ফটো উপলব্ধ
493 নাম : সুপাল সাহা পিতাৰ নাম: বুহীদাস সাহা ঘৰ নং : ১২১ বয়স : 62 লিঙ্গ : পুৰুষ	JRQ9849983 ফটো উপলব্ধ	494 নাম : ত পন সাহা পিতাৰ নাম: বুহী দাস ঘৰ নং : ১২১ বয়স : 61 লিঙ্গ : পুৰুষ	JRQ9849994 ফটো উপলব্ধ	495 নাম : আলো সাহা স্বামীৰ নাম: সুপাল দাস ঘৰ নং : ১২১ বয়স : 55 লিঙ্গ : মহিলা	JRQ9850004 ফটো উপলব্ধ
496 নাম : মিথ সাহা স্বামীৰ নাম: নেপাল সাহা ঘৰ নং : ১২১ বয়স : 55 লিঙ্গ : মহিলা	JRQ9850015 ফটো উপলব্ধ	497 নাম : শিপ্রা সাহা স্বামীৰ নাম: তপন সাহা ঘৰ নং : ১২১ বয়স : 54 লিঙ্গ : মহিলা	JRQ9850026 ফটো উপলব্ধ	S 498 নাম : ইন্দ্ৰানী সাহা পিতাৰ নাম: গোপাল চন্দ্ৰ দাস ঘৰ নং : ১২১ বয়স : 43 লিঙ্গ : মহিলা	JRQ9850037 ফটো উপলব্ধ
S 499 নাম : সৰ্বানী সাহা পিতাৰ নাম: গোপাল দাস ঘৰ নং : ১২১ বয়স : 41 লিঙ্গ : মহিলা	JRQ9850048 ফটো উপলব্ধ	500 নাম : শ্ৰীকান্ত সাহা পিতাৰ নাম: সুপাল সাহা ঘৰ নং : ১২১ বয়স : 30 লিঙ্গ : পুৰুষ	JRQ0291104 ফটো উপলব্ধ	501 নাম : কবিতা সাহা পিতাৰ নাম: নেপাল সাহা ঘৰ নং : ১২১ বয়স : 29 লিঙ্গ : মহিলা	JRQ0302372 ফটো উপলব্ধ
502 নাম : পল্লৱী সাহা পিতাৰ নাম: তপন সাহা ঘৰ নং : ১২১ বয়স : 27 লিঙ্গ : মহিলা	JRQ0302331 ফটো উপলব্ধ	503 নাম : মিনাকী সাহা পিতাৰ নাম: সুপাল সাহা ঘৰ নং : 121 বয়স : 21 লিঙ্গ : মহিলা	QDM0021568 ফটো উপলব্ধ	504 নাম : পাৰ্বেল সাহা স্বামীৰ নাম: শুধিৰ সাহা ঘৰ নং : ১২২ বয়স : 86 লিঙ্গ : মহিলা	JRQ9850059 ফটো উপলব্ধ
505 নাম : শুকুমাৰ সাহা পিতাৰ নাম: শুধিৰ সাহা ঘৰ নং : ১২২ বয়স : 65 লিঙ্গ : পুৰুষ	JRQ9850060 ফটো উপলব্ধ	506 নাম : প্ৰদীপ সাহা পিতাৰ নাম: শুধিৰ ঘৰ নং : ১২২ বয়স : 62 লিঙ্গ : পুৰুষ	JRQ9850071 ফটো উপলব্ধ	507 নাম : শুভতা সাহা পিতাৰ নাম: শুধিৰ সাহা ঘৰ নং : ১২২ বয়স : 56 লিঙ্গ : মহিলা	JRQ9850082 ফটো উপলব্ধ
508 নাম : মিঠ সাহা স্বামীৰ নাম: শুকুমাৰ সাহা ঘৰ নং : ১২২ বয়স : 56 লিঙ্গ : মহিলা	JRQ9850093 ফটো উপলব্ধ	509 নাম : শ্ৰাবনী সাহা স্বামীৰ নাম: প্ৰদীপ সাহা ঘৰ নং : ১২২ বয়স : 55 লিঙ্গ : মহিলা	JRQ9850106 ফটো উপলব্ধ	510 নাম : সৌৰভ সাহা পিতাৰ নাম: শুকুমাৰ সাহা ঘৰ নং : ১২২ বয়স : 30 লিঙ্গ : পুৰুষ	JRQ1302447 ফটো উপলব্ধ



511 নাম : প্ৰিয়াঙ্কী চাহা পিতাৰ নাম: প্ৰদীপ চাহা ঘৰ নং : ১২২ বয়স : 25 লিঙ্গ : মহিলা	JRQ0714337 ফটো উপলব্ধ	512 নাম : লক্ষী সেন স্বামীৰ নাম: ইন্দ্ৰজিৎ সেন ঘৰ নং : ১২৩ বয়স : 58 লিঙ্গ : মহিলা	JRQ9850139 ফটো উপলব্ধ	513 নাম : বাবুল সাহা পিতাৰ নাম: নৃপেন্দ্ৰ সাহা ঘৰ নং : ১২৩ বয়স : 57 লিঙ্গ : পুৰুষ	JRQ9850140 ফটো উপলব্ধ
514 নাম : অলকা চাহা স্বামীৰ নাম: অসিত বোৰান সাহা ঘৰ নং : ১২৩ বয়স : 55 লিঙ্গ : মহিলা	JRQ9850151 ফটো উপলব্ধ	515 নাম : বাবলী সাহা স্বামীৰ নাম: বাবুল ঘৰ নং : ১২৩ বয়স : 44 লিঙ্গ : মহিলা	JRQ9850173 ফটো উপলব্ধ	516 নাম : আভিজিত সেন পিতাৰ নাম: ইন্দ্ৰজিৎ সেন ঘৰ নং : ১২৩ বয়স : 40 লিঙ্গ : পুৰুষ	JRQ9850184 ফটো উপলব্ধ
517 নাম : অনিমেছ সাহা পিতাৰ নাম: অসিত সাহা ঘৰ নং : ১২৩ বয়স : 35 লিঙ্গ : পুৰুষ	JRQ9850195 ফটো উপলব্ধ	518 নাম : অজিত সেন পিতাৰ নাম: ইন্দ্ৰজিৎ সেন ঘৰ নং : ১২৩ বয়স : 35 লিঙ্গ : পুৰুষ	JRQ9850208 ফটো উপলব্ধ	519 নাম : আদিত্য সাহা পিতাৰ নাম: লেট অসিত সাহা ঘৰ নং : ১২৩ বয়স : 29 লিঙ্গ : পুৰুষ	JRQ0291062 ফটো উপলব্ধ
520 নাম : বিনীত সাহা পিতাৰ নাম: বাবুল সাহা ঘৰ নং : 123 বয়স : 23 লিঙ্গ : পুৰুষ	QDM0074088 ফটো উপলব্ধ	521 নাম : মিনতি পুশীলাল স্বামীৰ নাম: নিমলেন্দু পুশীলাল ঘৰ নং : ১২৪ বয়স : 83 লিঙ্গ : মহিলা	JRQ9850220 ফটো উপলব্ধ	522 নাম : মিনতি পুশীলাল স্বামীৰ নাম: কমলেন্দু ঘৰ নং : ১২৪ বয়স : 74 লিঙ্গ : মহিলা	JRQ9850264 ফটো উপলব্ধ
523 নাম : সুব্ৰত পুশীলাল পিতাৰ নাম: নিমলেন্দু পুশীলাল ঘৰ নং : ১২৪ বয়স : 60 লিঙ্গ : পুৰুষ	JRQ9850275 ফটো উপলব্ধ	524 নাম : শৰ্মিলা পুশীলাল স্বামীৰ নাম: সুব্ৰত পুশীলাল ঘৰ নং : ১২৪ বয়স : 59 লিঙ্গ : মহিলা	JRQ9850297 ফটো উপলব্ধ	525 নাম : বৰ্জুন পুশীলাল পিতাৰ নাম: বিমলেন্দু ঘৰ নং : ১২৪ বয়স : 54 লিঙ্গ : পুৰুষ	JRQ9850286 ফটো উপলব্ধ
S 526 নাম : অনমিতা পুশীলাল পিতাৰ নাম: বিমলেন্দু ঘৰ নং : ১২৪ বয়স : 52 লিঙ্গ : মহিলা	JRQ9850300 ফটো উপলব্ধ	S 527 নাম : মালিনি পুশীলাল পিতাৰ নাম: কমলেন্দু ঘৰ নং : ১২৪ বয়স : 50 লিঙ্গ : মহিলা	JRQ9850311 ফটো উপলব্ধ	E 528 নাম : বান্ধিত পুশীলাল পিতাৰ নাম: অমলেন্দু পুশীলাল ঘৰ নং : ১২৪ বয়স : 48 লিঙ্গ : পুৰুষ	JRQ9850322 ফটো উপলব্ধ
S 529 নাম : অপ্ৰিতা পুশীলাল পিতাৰ নাম: বিমলেন্দু ঘৰ নং : ১২৪ বয়স : 46 লিঙ্গ : মহিলা	JRQ9850333 ফটো উপলব্ধ	530 নাম : অনকা পুশীলাল পিতাৰ নাম: সুব্ৰত পুশীলাল ঘৰ নং : ১২৪ বয়স : 29 লিঙ্গ : মহিলা	JRQ0020156 ফটো উপলব্ধ	531 নাম : দেবব্ৰত পুশীলাল পিতাৰ নাম: অমলেন্দু ঘৰ নং : ১২৪ বয়স : 50 লিঙ্গ : পুৰুষ	JRQ9850344 ফটো উপলব্ধ
532 নাম : বান্ধালা ভূঞা স্বামীৰ নাম: ননি গোপাল ভূঞা ঘৰ নং : ১২৫ বয়স : 78 লিঙ্গ : মহিলা	JRQ9850366 ফটো উপলব্ধ	533 নাম : নমিতা ভূঞা পিতাৰ নাম: ননি গোপাল ভূঞা ঘৰ নং : ১২৫ বয়স : 57 লিঙ্গ : মহিলা	JRQ9850413 ফটো উপলব্ধ	534 নাম : চন্দন ভূঞা পিতাৰ নাম: ননি গোপাল ভূঞা ঘৰ নং : ১২৫ বয়স : 55 লিঙ্গ : পুৰুষ	JRQ9850399 ফটো উপলব্ধ
535 নাম : নন্দন ভূঞা পিতাৰ নাম: ননি গোপাল ঘৰ নং : ১২৫ বয়স : 53 লিঙ্গ : পুৰুষ	JRQ9850377 ফটো উপলব্ধ	536 নাম : বনা ভূঞা স্বামীৰ নাম: গৌতম ভূঞা ঘৰ নং : ১২৫ বয়স : 50 লিঙ্গ : মহিলা	JRQ9850388 ফটো উপলব্ধ	537 নাম : মামণি ভূঞা স্বামীৰ নাম: নন্দন ভূঞা ঘৰ নং : ১২৫ বয়স : 47 লিঙ্গ : মহিলা	JRQ9850402 ফটো উপলব্ধ
538 নাম : মাম্পি ভূঞা স্বামীৰ নাম: চন্দন ভূঞা ঘৰ নং : ১২৫ বয়স : 40 লিঙ্গ : মহিলা	JRQ9850424 ফটো উপলব্ধ	539 নাম : শুভম ভূঞা পিতাৰ নাম: গৌতম ভূঞা ঘৰ নং : ১২৫ বয়স : 29 লিঙ্গ : পুৰুষ	JRQ0204867 ফটো উপলব্ধ	E 540 নাম : মিনা ভূঞা স্বামীৰ নাম: পৰিতোষ ঘৰ নং : ১২৬ বয়স : 84 লিঙ্গ : মহিলা	JRQ9850446 ফটো উপলব্ধ



541 নাম : প্রদীপ ভূঞা পিতাৰ নাম: পৰিতোষ ঘৰ নং : ১২৬ বয়স : 59 লিঙ্গ : পুৰুষ	JRQ9850457 ফটো উপলব্ধ	S 542 নাম : শিৱ চন্দ্ৰ ঠাকুৰ পিতাৰ নাম: জগদেউ ঠাকুৰ ঘৰ নং : ১২৬ বয়স : 60 লিঙ্গ : পুৰুষ	JRQ1341077 ফটো উপলব্ধ	S 543 নাম : শশী ৰালা দেৱী স্বামীৰ নাম: শিৱ চন্দ্ৰ ঠাকুৰ ঘৰ নং : ১২৬ বয়স : 57 লিঙ্গ : মহিলা	JRQ1341088 ফটো উপলব্ধ
544 নাম : পদ্মাবতী ভূঞা স্বামীৰ নাম: প্রদীপ ঘৰ নং : ১২৬ বয়স : 51 লিঙ্গ : মহিলা	JRQ9850468 ফটো উপলব্ধ	545 নাম : অক্ষিতা ভূঞা পিতাৰ নাম: প্রদীপ ভূঞা ঘৰ নং : ১২৬ বয়স : 30 লিঙ্গ : মহিলা	JRQ0205419 ফটো উপলব্ধ	S 546 নাম : আকাশ কুমাৰ ঠাকুৰ পিতাৰ নাম: শিৱ চন্দ্ৰ ঠাকুৰ ঘৰ নং : ১২৬ বয়স : 28 লিঙ্গ : পুৰুষ	JRQ0205559 ফটো উপলব্ধ
S 547 নাম : আয়ুষ কুমাৰ ঠাকুৰ পিতাৰ নাম: শিৱ চন্দ্ৰ ঠাকুৰ ঘৰ নং : 126 বয়স : 21 লিঙ্গ : পুৰুষ	JRQ2084077 ফটো উপলব্ধ	548 নাম : অপৰূপী নাথ স্বামীৰ নাম: পৰেশ ঘৰ নং : ১২৭ বয়স : 81 লিঙ্গ : মহিলা	JRQ9850480 ফটো উপলব্ধ	549 নাম : জীনা নাথ পিতাৰ নাম: পৰেশ ঘৰ নং : ১২৭ বয়স : 63 লিঙ্গ : মহিলা	JRQ9850491 ফটো উপলব্ধ
550 নাম : মনোৰঞ্জন নাথ পিতাৰ নাম: পৰেশ ঘৰ নং : ১২৭ বয়স : 59 লিঙ্গ : পুৰুষ	JRQ9850504 ফটো উপলব্ধ	551 নাম : লোহিত কুমাৰ নাথ পিতাৰ নাম: পৰেশ নাথ ঘৰ নং : ১২৭ বয়স : 58 লিঙ্গ : পুৰুষ	JRQ9850515 ফটো উপলব্ধ	552 নাম : কিৰন কুমাৰ নাথ পিতাৰ নাম: পৰেশ ঘৰ নং : ১২৭ বয়স : 56 লিঙ্গ : পুৰুষ	JRQ9850526 ফটো উপলব্ধ
553 নাম : মনিষা নাথ স্বামীৰ নাম: মনোৰঞ্জন ঘৰ নং : ১২৭ বয়স : 49 লিঙ্গ : মহিলা	JRQ9850537 ফটো উপলব্ধ	554 নাম : পল্লবী নাথ স্বামীৰ নাম: লোহিত ঘৰ নং : ১২৭ বয়স : 41 লিঙ্গ : মহিলা	JRQ9850548 ফটো উপলব্ধ	555 নাম : মনীষা দেবী স্বামীৰ নাম: কিৰন নাথ ঘৰ নং : ১২৭ বয়স : 34 লিঙ্গ : মহিলা	JRQ1341259 ফটো উপলব্ধ
556 নাম : প্রাঙ্গন নাথ পিতাৰ নাম: মনোৰঞ্জন নাথ ঘৰ নং : 127 বয়স : 25 লিঙ্গ : পুৰুষ	JRQ0464388 ফটো উপলব্ধ	557 নাম : প্রজ্ঞান নাথ পিতাৰ নাম: লোহিত কুমাৰ নাথ ঘৰ নং : 127 বয়স : 19 লিঙ্গ : পুৰুষ	QDM0104133 ফটো উপলব্ধ	558 নাম : গোৰাজ ৰায় পিতাৰ নাম: সচিন্দ্ৰ ৰায় ঘৰ নং : ১২৮ বয়স : 87 লিঙ্গ : পুৰুষ	JRQ9850559 ফটো উপলব্ধ
559 নাম : টলটল মণ্ডল পিতাৰ নাম: বিবেক মণ্ডল ঘৰ নং : ১২৮ বয়স : 59 লিঙ্গ : মহিলা	JRQ9850571 ফটো উপলব্ধ	560 নাম : সুমিত্ৰা ৰায় পিতাৰ নাম: গোৰাজ ৰায় ঘৰ নং : ১২৮ বয়স : 55 লিঙ্গ : মহিলা	JRQ9850593 ফটো উপলব্ধ	561 নাম : সুপ্ৰিয় ৰায় পিতাৰ নাম: গোৰাজ ৰায় ঘৰ নং : ১২৮ বয়স : 55 লিঙ্গ : মহিলা	JRQ9850582 ফটো উপলব্ধ
562 নাম : গোপাল ৰায় পিতাৰ নাম: গোৰাজ ৰায় ঘৰ নং : ১২৮ বয়স : 54 লিঙ্গ : পুৰুষ	JRQ9850606 ফটো উপলব্ধ	563 নাম : সূজাতা ৰায় পিতাৰ নাম: গোৰাজ ৰায় ঘৰ নং : ১২৮ বয়স : 52 লিঙ্গ : মহিলা	JRQ9850617 ফটো উপলব্ধ	564 নাম : সঞ্জয় ৰায় পিতাৰ নাম: গোৰাজ ৰায় ঘৰ নং : ১২৮ বয়স : 49 লিঙ্গ : পুৰুষ	JRQ9850628 ফটো উপলব্ধ
565 নাম : মুনমুন মণ্ডল পিতাৰ নাম: বিবেক মণ্ডল ঘৰ নং : ১২৮ বয়স : 37 লিঙ্গ : পুৰুষ	JRQ9850639 ফটো উপলব্ধ	566 নাম : হিমশ্ৰী ৰায় স্বামীৰ নাম: গোপাল ৰায় ঘৰ নং : ১২৮ বয়স : 33 লিঙ্গ : মহিলা	JRQ0562298 ফটো উপলব্ধ	567 নাম : শুভ্ৰজিৎ ৰায় অন্যান্য: গোপাল ৰায় ঘৰ নং : ১২৮ বয়স : 27 লিঙ্গ : পুৰুষ	JRQ0568550 ফটো উপলব্ধ
568 নাম : বাবুল পাল পিতাৰ নাম: শ্যামলাল পাল ঘৰ নং : ১২৯ বয়স : 72 লিঙ্গ : পুৰুষ	JRQ9850662 ফটো উপলব্ধ	569 নাম : নাৰায়ন পাল পিতাৰ নাম: শ্যামলাল পাল ঘৰ নং : ১২৯ বয়স : 71 লিঙ্গ : পুৰুষ	JRQ9850673 ফটো উপলব্ধ	E 570 নাম : শুভাষ চন্দ্ৰ পাল পিতাৰ নাম: শ্যামলাল ঘৰ নং : ১২৯ বয়স : 69 লিঙ্গ : পুৰুষ	JRQ9850684 ফটো উপলব্ধ



571 নাম : জবা পাল স্বামীৰ নাম: গৌৰাঙ্গ ঘৰ নং : ১২৯ বয়স : 63 লিঙ্গ : মহিলা	JRQ9850708 ফটো উপলব্ধ	572 নাম : বীনা পাল স্বামীৰ নাম: নাৰায়ণ পাল ঘৰ নং : ১২৯ বয়স : 59 লিঙ্গ : মহিলা	JRQ9850720 ফটো উপলব্ধ	573 নাম : শীলা পাল স্বামীৰ নাম: বাবুল পাল ঘৰ নং : ১২৯ বয়স : 59 লিঙ্গ : মহিলা	JRQ9850719 ফটো উপলব্ধ
574 নাম : মায়া পাল স্বামীৰ নাম: সুভাষ ঘৰ নং : ১২৯ বয়স : 57 লিঙ্গ : মহিলা	JRQ9850731 ফটো উপলব্ধ	575 নাম : সৰশ্ৰী পাল স্বামীৰ নাম: প্ৰভাস পাল ঘৰ নং : ১২৯ বয়স : 56 লিঙ্গ : মহিলা	JRQ9850742 ফটো উপলব্ধ	576 নাম : সূতপা পাল পিতাৰ নাম: বাবুল ঘৰ নং : ১২৯ বয়স : 36 লিঙ্গ : মহিলা	JRQ9850753 ফটো উপলব্ধ
577 নাম : সুসীতা পাল পিতাৰ নাম: সুভাষ পাল ঘৰ নং : ১২৯ বয়স : 36 লিঙ্গ : মহিলা	JRQ1341282 ফটো উপলব্ধ	578 নাম : অভিষেক পাল পিতাৰ নাম: বাবুল পাল ঘৰ নং : ১২৯ বয়স : 33 লিঙ্গ : পুৰুষ	JRQ1341237 ফটো উপলব্ধ	579 নাম : সঞ্জনা পাল পিতাৰ নাম: শুভাষ চন্দ্ৰ পাল ঘৰ নং : ১২৯ বয়স : 30 লিঙ্গ : মহিলা	JRQ0501171 ফটো উপলব্ধ
580 নাম : সুভম পাল পিতাৰ নাম: শুভাষ চন্দ্ৰ পাল ঘৰ নং : ১২৯ বয়স : 29 লিঙ্গ : পুৰুষ	JRQ0501080 ফটো উপলব্ধ	S 581 নাম : প্ৰাণেশ গোস্বামী পিতাৰ নাম: শুকুমা গোস্বামী ঘৰ নং : ১৩০ বয়স : 73 লিঙ্গ : পুৰুষ	JRQ9850775 ফটো উপলব্ধ	S 582 নাম : বুপা গোস্বামী স্বামীৰ নাম: প্ৰাণেশ ঘৰ নং : ১৩০ বয়স : 66 লিঙ্গ : মহিলা	JRQ9850786 ফটো উপলব্ধ
583 নাম : বীনা গোস্বামী স্বামীৰ নাম: শুকুমাৰ গোস্বামী ঘৰ নং : ১৩০ বয়স : 60 লিঙ্গ : মহিলা	JRQ9850797 ফটো উপলব্ধ	584 নাম : দীপেশ গোস্বামী পিতাৰ নাম: সুখময় গোস্বামী ঘৰ নং : ১৩০ বয়স : 59 লিঙ্গ : পুৰুষ	JRQ9850800 ফটো উপলব্ধ	585 নাম : কৰবী দাশগুপ্ত স্বামীৰ নাম: দ্বীপেশ গোস্বামী ঘৰ নং : ১৩০ বয়স : 58 লিঙ্গ : মহিলা	JRQ9850811 ফটো উপলব্ধ
586 নাম : তুষাৰ চক্ৰবৰ্তী পিতাৰ নাম: তৰুন চক্ৰবৰ্তী ঘৰ নং : ১৩০ বয়স : 48 লিঙ্গ : পুৰুষ	JRQ9850822 ফটো উপলব্ধ	587 নাম : দীপমাণ্য গোস্বামী পিতাৰ নাম: দ্বীপেশ গোস্বামী ঘৰ নং : ১৩০ বয়স : 22 লিঙ্গ : পুৰুষ	JRQ1227115 ফটো উপলব্ধ	588 নাম : চিৰঞ্জীৱ কুমাৰ দাস পিতাৰ নাম: ৰমেশ চন্দ্ৰ দাস ঘৰ নং : ১৩১ বয়স : 71 লিঙ্গ : পুৰুষ	JRQ9850833 ফটো উপলব্ধ
589 নাম : নয়ন কুমাৰ দাশ পিতাৰ নাম: ৰমেশ ঘৰ নং : ১৩১ বয়স : 66 লিঙ্গ : পুৰুষ	JRQ9850844 ফটো উপলব্ধ	590 নাম : দীপালী দাস স্বামীৰ নাম: চিৰঞ্জীৱ কুমাৰ ঘৰ নং : ১৩১ বয়স : 56 লিঙ্গ : মহিলা	JRQ9850855 ফটো উপলব্ধ	591 নাম : মল্লিকা দাস স্বামীৰ নাম: নয়ন কুমাৰ দাশ ঘৰ নং : ১৩১ বয়স : 54 লিঙ্গ : মহিলা	JRQ9850866 ফটো উপলব্ধ
592 নাম : আভিজিত পাল পিতাৰ নাম: ৰাম পাল ঘৰ নং : ১৩১ বয়স : 46 লিঙ্গ : পুৰুষ	JRQ9850877 ফটো উপলব্ধ	593 নাম : মৰমী পাল স্বামীৰ নাম: আভিজিত পাল ঘৰ নং : ১৩১ বয়স : 37 লিঙ্গ : মহিলা	JRQ9850888 ফটো উপলব্ধ	594 নাম : সুমি দাস পিতাৰ নাম: চিৰঞ্জীৱ কুমাৰ দাস ঘৰ নং : ১৩১ বয়স : 37 লিঙ্গ : মহিলা	JRQ1341328 ফটো উপলব্ধ
595 নাম : পাৰ্থ প্ৰতিম দাস পিতাৰ নাম: চিৰঞ্জীৱ কুমাৰ দাস ঘৰ নং : ১৩১ বয়স : 32 লিঙ্গ : পুৰুষ	JRQ1341339 ফটো উপলব্ধ	596 নাম : কমলা ৰায় স্বামীৰ নাম: মণীন্দ্ৰ চন্দ্ৰ ৰায় ঘৰ নং : ১৩২ বয়স : 86 লিঙ্গ : মহিলা	JRQ9850899 ফটো উপলব্ধ	597 নাম : অৰুন ৰায় পিতাৰ নাম: য়ুনিন্দ্ৰ ঘৰ নং : ১৩২ বয়স : 62 লিঙ্গ : পুৰুষ	JRQ9850913 ফটো উপলব্ধ
598 নাম : জিতিন্দ্ৰ চন্দ্ৰ ৰায় পিতাৰ নাম: য়ুনিন্দ্ৰ ঘৰ নং : ১৩২ বয়স : 59 লিঙ্গ : পুৰুষ	JRQ9850902 ফটো উপলব্ধ	599 নাম : মাধৱ ৰয় পিতাৰ নাম: মণীন্দ্ৰ ৰয় ঘৰ নং : ১৩২ বয়স : 55 লিঙ্গ : পুৰুষ	JRQ9850935 ফটো উপলব্ধ	600 নাম : শ্বপনা দত্তা স্বামীৰ নাম: জিতিন ঘৰ নং : ১৩২ বয়স : 54 লিঙ্গ : মহিলা	JRQ9850946 ফটো উপলব্ধ



601 নাম : সঞ্জিত ৰায় পিতাৰ নাম: মুনিন্দ্র ঘৰ নং : ১৩২ বয়স : 53 লিঙ্গ : পুৰুষ	JRQ9850957 ফটো উপলব্ধ	602 নাম : অনিতা ৰায় স্বামীৰ নাম: অৰুণ ঘৰ নং : ১৩২ বয়স : 52 লিঙ্গ : মহিলা	JRQ9850968 ফটো উপলব্ধ	603 নাম : মনজীত ৰায় পিতাৰ নাম: যতীন ঘৰ নং : ১৩২ বয়স : 39 লিঙ্গ : পুৰুষ	JRQ9850979 ফটো উপলব্ধ
604 নাম : অক্ষৰ ৰাই পিতাৰ নাম: অৰুণ বাই ঘৰ নং : ১৩২ বয়স : 34 লিঙ্গ : পুৰুষ	JRQ1341135 ফটো উপলব্ধ	605 নাম : নিশা ৰায় পিতাৰ নাম: অৰুণ ৰায় ঘৰ নং : ১৩২ বয়স : 25 লিঙ্গ : মহিলা	JRQ0461335 ফটো উপলব্ধ	606 নাম : অনিল ৰাজবংশী পিতাৰ নাম: সুৰেন্দ্ৰ ৰাজবংশী ঘৰ নং : ১৩৩ বয়স : 71 লিঙ্গ : পুৰুষ	JRQ9850991 ফটো উপলব্ধ
607 নাম : শুনিল ৰাজবংশী পিতাৰ নাম: সুৰেন্দ্ৰ ৰাজবংশী ঘৰ নং : ১৩৩ বয়স : 69 লিঙ্গ : পুৰুষ	JRQ9851007 ফটো উপলব্ধ	608 নাম : সুশিল ৰাজবংশী পিতাৰ নাম: সুৰেন্দ্ৰ ৰাজবংশী ঘৰ নং : ১৩৩ বয়স : 66 লিঙ্গ : পুৰুষ	JRQ9851018 ফটো উপলব্ধ	609 নাম : অঞ্জ ৰাজবংশী স্বামীৰ নাম: সুনীল ৰাজবংশী ঘৰ নং : ১৩৩ বয়স : 59 লিঙ্গ : মহিলা	JRQ9851030 ফটো উপলব্ধ
610 নাম : আৰতী ৰাজবংশী স্বামীৰ নাম: অনিল ৰাজবংশী ঘৰ নং : ১৩৩ বয়স : 58 লিঙ্গ : মহিলা	JRQ9851041 ফটো উপলব্ধ	611 নাম : অসিত ৰাজবংশী পিতাৰ নাম: সুৰেন্দ্ৰ ৰাজবংশী ঘৰ নং : ১৩৩ বয়স : 56 লিঙ্গ : পুৰুষ	JRQ9851052 ফটো উপলব্ধ	612 নাম : নিশিত ৰাজবংশী পিতাৰ নাম: সুৰেন্দ্ৰ ৰাজবংশী ঘৰ নং : ১৩৩ বয়স : 54 লিঙ্গ : পুৰুষ	JRQ9851063 ফটো উপলব্ধ
613 নাম : চামেলী ৰাজবংশী স্বামীৰ নাম: সুশীল ৰাজবংশী ঘৰ নং : ১৩৩ বয়স : 49 লিঙ্গ : মহিলা	JRQ9851074 ফটো উপলব্ধ	614 নাম : মালা ৰাজবংশী স্বামীৰ নাম: সঞ্জিত ৰাজবংশী ঘৰ নং : ১৩৩ বয়স : 48 লিঙ্গ : মহিলা	JRQ9851085 ফটো উপলব্ধ	615 নাম : বীনা ৰাজবংশী স্বামীৰ নাম: নিশিত ৰাজবংশী ঘৰ নং : ১৩৩ বয়স : 45 লিঙ্গ : মহিলা	JRQ9851096 ফটো উপলব্ধ
616 নাম : অনিতা ৰাজবংশী স্বামীৰ নাম: অসিত ৰাজবংশী ঘৰ নং : ১৩৩ বয়স : 44 লিঙ্গ : মহিলা	JRQ9851109 ফটো উপলব্ধ	617 নাম : অৰ্পিতা ৰাজবংশী পিতাৰ নাম: অনিল ৰাজবংশী ঘৰ নং : ১৩৩ বয়স : 35 লিঙ্গ : মহিলা	JRQ9851110 ফটো উপলব্ধ	618 নাম : আকাশ ৰাজবংশী পিতাৰ নাম: অনিল ৰাজবংশী ঘৰ নং : ১৩৩ বয়স : 29 লিঙ্গ : পুৰুষ	JRQ0025866 ফটো উপলব্ধ
619 নাম : অপূৰ্ব ৰাজবংশী পিতাৰ নাম: সুশীল ৰাজবংশী ঘৰ নং : ১৩৩ বয়স : 26 লিঙ্গ : পুৰুষ	JRQ0633750 ফটো উপলব্ধ	620 নাম : ৰিয়া ৰাজবংশী পিতাৰ নাম: অসিত ৰাজবংশী ঘৰ নং : 133 বয়স : 21 লিঙ্গ : মহিলা	QDM0107854 ফটো উপলব্ধ	621 নাম : স্বাতী বাজাজ স্বামীৰ নাম: অবিলাশ বাজাজ ঘৰ নং : 134 বয়স : 38 লিঙ্গ : মহিলা	JRQ0659540 ফটো উপলব্ধ
622 নাম : ৰাণা শইকীয়া পিতাৰ নাম: কেশব শইকীয়া ঘৰ নং : ১৩৬ বয়স : 59 লিঙ্গ : পুৰুষ	JRQ9851132 ফটো উপলব্ধ	623 নাম : ডিম্পী শইকীয়া বুৰা পিতাৰ নাম: ৰাণা শইকীয়া ঘৰ নং : ১৩৬ বয়স : 41 লিঙ্গ : মহিলা	JRQ9851143 ফটো উপলব্ধ	624 নাম : চুমি মণ্ডল পিতাৰ নাম: সুবল মণ্ডল ঘৰ নং : 136 বয়স : 39 লিঙ্গ : মহিলা	JRQ1173199 ফটো উপলব্ধ
625 নাম : ভবানী গুৰুং পিতাৰ নাম: মন বাহাদুৰ গুৰুং ঘৰ নং : ১৩৬ বয়স : 35 লিঙ্গ : মহিলা	JRQ9851154 ফটো উপলব্ধ	626 নাম : কনক চন্দ্ৰ বৰা পিতাৰ নাম: ভূগিৰাম বৰা ঘৰ নং : ১৩৬ ক বয়স : 70 লিঙ্গ : পুৰুষ	JRQ0209775 ফটো উপলব্ধ	627 নাম : জুমি বৰা স্বামীৰ নাম: কনক চন্দ্ৰ বৰা ঘৰ নং : ১৩৬ ক বয়স : 59 লিঙ্গ : মহিলা	JRQ0209809 ফটো উপলব্ধ
628 নাম : মীনা শইকীয়া স্বামীৰ নাম: ৰানা শইকীয়া ঘৰ নং : ১৩৬ক বয়স : 61 লিঙ্গ : মহিলা	JRQ9851165 ফটো উপলব্ধ	629 নাম : বৰ্ণা দাস পিতাৰ নাম: মন মোহন দাস ঘৰ নং : ১৩৭ বয়স : 50 লিঙ্গ : মহিলা	JRQ9851187 ফটো উপলব্ধ	630 নাম : সবিতা দাস স্বামীৰ নাম: সঞ্জিত দাস ঘৰ নং : ১৩৭ বয়স : 49 লিঙ্গ : মহিলা	JRQ9851198 ফটো উপলব্ধ



631	JRQ9851201	ফটো উপলব্ধ	632	QDM0031997	ফটো উপলব্ধ	633	JRQ9851234	ফটো উপলব্ধ
নাম : সুজিত দাস পিতাৰ নাম: মন মোহন দাস ঘৰ নং : ১৩৭ বয়স : 49 লিঙ্গ : পুৰুষ			নাম : পপি ৰয় স্বামীৰ নাম: গোপাল ৰায় ঘৰ নং : 141 বয়স : 51 লিঙ্গ : মহিলা			নাম : মীনা দেবী বাজাজ স্বামীৰ নাম: ওমপ্রকাশ বাজাজ ঘৰ নং : ১৫৫ বয়স : 69 লিঙ্গ : মহিলা		
634	JRQ9851245	ফটো উপলব্ধ	635	JRQ9851256	ফটো উপলব্ধ	636	JRQ9851267	ফটো উপলব্ধ
নাম : অজয় কুমাৰ বাজাজ পিতাৰ নাম: ওমপ্রকাশ বাজাজ ঘৰ নং : 155 বয়স : 49 লিঙ্গ : পুৰুষ			নাম : ৰেখা বাজাজ স্বামীৰ নাম: অজয় কুমাৰ বাজাজ ঘৰ নং : ১৫৫ বয়স : 48 লিঙ্গ : মহিলা			নাম : মিনাক্ষী বাজাজ পিতাৰ নাম: ওম প্রকাশ বাজাজ ঘৰ নং : ১৫৫ বয়স : 45 লিঙ্গ : মহিলা		
637	JRQ9851278	ফটো উপলব্ধ	638	JRQ1234897	ফটো উপলব্ধ	639	QDM0001560	ফটো উপলব্ধ
নাম : অবিনাশ বাজাজ পিতাৰ নাম: ওম প্রকাশ বাজাজ ঘৰ নং : ১৫৫ বয়স : 40 লিঙ্গ : পুৰুষ			নাম : পুৰৰ বাজাজ পিতাৰ নাম: অজয় কুমাৰ বাজাজ ঘৰ নং : 155 বয়স : 22 লিঙ্গ : পুৰুষ			নাম : চিৰাগ বাজাজ মাতৃৰ নাম: ৰেখা বাজাজ ঘৰ নং : 155 বয়স : 20 লিঙ্গ : পুৰুষ		
S 640	JRQ9851290	ফটো উপলব্ধ	641	JRQ9851314	ফটো উপলব্ধ	S 642	JRQ9851325	ফটো উপলব্ধ
নাম : হৰে ৰাম ৰায় পিতাৰ নাম: ব্ৰহ্ম দেও ঘৰ নং : ১৫৮ বয়স : 56 লিঙ্গ : পুৰুষ			নাম : উষা দেবী স্বামীৰ নাম: জগদীশ প্ৰসাদ ঘৰ নং : ১৫৮ বয়স : 54 লিঙ্গ : মহিলা			নাম : বৃন্দা ৰায় পিতাৰ নাম: কামেশ্বৰ ঘৰ নং : ১৫৮ বয়স : 50 লিঙ্গ : পুৰুষ		
S 643	JRQ9851336	ফটো উপলব্ধ	644	JRQ9851358	ফটো উপলব্ধ	645	JRQ9851347	ফটো উপলব্ধ
নাম : নিলম দেবী স্বামীৰ নাম: হৰেৰাম ৰায় ঘৰ নং : ১৫৮ বয়স : 49 লিঙ্গ : মহিলা			নাম : বিংকী ৰায় পিতাৰ নাম: জগদীশ প্ৰসাদ ঘৰ নং : ১৫৮ বয়স : 39 লিঙ্গ : মহিলা			নাম : পিঙ্কি কুমারী পিতাৰ নাম: জগদীশ প্ৰসাদ ঘৰ নং : ১৫৮ বয়স : 36 লিঙ্গ : মহিলা		
646	JRQ9851369	ফটো উপলব্ধ	647	JRQ0501247	ফটো উপলব্ধ	648	QDM0113993	ফটো উপলব্ধ
নাম : গৌতম প্ৰসাদ পিতাৰ নাম: জগদীশ প্ৰসাদ ঘৰ নং : ১৫৮ বয়স : 32 লিঙ্গ : পুৰুষ			নাম : পুৰষোত্তম প্ৰসাদ পিতাৰ নাম: জগদীশ প্ৰসাদ ঘৰ নং : ১৫৮ বয়স : 28 লিঙ্গ : পুৰুষ			নাম : চন্দা কুমারী স্বামীৰ নাম: গৌতম প্ৰসাদ ঘৰ নং : 158 বয়স : 25 লিঙ্গ : মহিলা		
649	JRQ9851381	ফটো উপলব্ধ	650	JRQ9851416	ফটো উপলব্ধ	651	JRQ9851427	ফটো উপলব্ধ
নাম : নলিনাক্ষ চক্ৰৱৰ্তী পিতাৰ নাম: নেপাল চন্দ্ৰ চক্ৰৱৰ্তী ঘৰ নং : ১৬০ বয়স : 48 লিঙ্গ : পুৰুষ			নাম : সঞ্জয় টিবৰেওয়ালা পিতাৰ নাম: ভংগাৰীলাল টিবৰেওয়ালা ঘৰ নং : ১৬১ বয়স : 62 লিঙ্গ : পুৰুষ			নাম : গীতা দেবী টিবৰেওয়ালা স্বামীৰ নাম: সঞ্জয় টিবৰেওয়ালা ঘৰ নং : ১৬১ বয়স : 62 লিঙ্গ : মহিলা		
S 652	JRQ9851438	ফটো উপলব্ধ	S 653	JRQ9851449	ফটো উপলব্ধ	654	JRQ0220756	ফটো উপলব্ধ
নাম : শ্ৰুতি ত্ৰিৱেৰালা পিতাৰ নাম: সঞ্জয় ঘৰ নং : ১৬১ বয়স : 87 লিঙ্গ : মহিলা			নাম : স্মৃতি ত্ৰিৱেৰালা পিতাৰ নাম: সঞ্জয় ত্ৰিৱেৰালা ঘৰ নং : ১৬১ বয়স : 87 লিঙ্গ : মহিলা			নাম : অৰুন কুমাৰ তিবৰালা পিতাৰ নাম: ৰাম নিৰঞ্জন তিবৰালা ঘৰ নং : ১৬১ ক বয়স : 61 লিঙ্গ : পুৰুষ		
655	JRQ0220798	ফটো উপলব্ধ	656	JRQ0220806	ফটো উপলব্ধ	657	JRQ0220848	ফটো উপলব্ধ
নাম : পুনম তিবৰালা স্বামীৰ নাম: অৰুন কুমাৰ তিবৰালা ঘৰ নং : ১৬১ ক বয়স : 60 লিঙ্গ : মহিলা			নাম : প্ৰতিক তিবৰালা পিতাৰ নাম: অৰুন কুমাৰ তিবৰালা ঘৰ নং : ১৬১ ক বয়স : 36 লিঙ্গ : পুৰুষ			নাম : শশাক তিবৰালা পিতাৰ নাম: অৰুন কুমাৰ তিবৰালা ঘৰ নং : ১৬১ ক বয়স : 35 লিঙ্গ : পুৰুষ		
658	JRQ9851450	ফটো উপলব্ধ	659	JRQ9851494	ফটো উপলব্ধ	660	JRQ9851507	ফটো উপলব্ধ
নাম : ৰামনিৰঞ্জন ত্ৰিৱেৰালা পিতাৰ নাম: জগনাথ ত্ৰিৱেৰালা ঘৰ নং : ১৬১ ক বয়স : 46 লিঙ্গ : পুৰুষ			নাম : বেদনা ভূঞা স্বামীৰ নাম: সৰ্বজীত ভূঞা ঘৰ নং : ১৬২ বয়স : 84 লিঙ্গ : মহিলা			নাম : সঞ্জিব ভূঞা পিতাৰ নাম: সৰ্বজীত ভূঞা ঘৰ নং : ১৬২ বয়স : 64 লিঙ্গ : পুৰুষ		



661	JRQ9851518	ফটো উপলব্ধ	নাম : বিশ্বনাথ ভূঞা পিতাৰ নাম: সৰ্বজীত ভূঞা ঘৰ নং : ১৬২ বয়স : 61 লিঙ্গ : পুৰুষ	662	JRQ9851529	ফটো উপলব্ধ	নাম : স্বপন ভূঞা পিতাৰ নাম: সৰ্বজীত ভূঞা ঘৰ নং : ১৬২ বয়স : 52 লিঙ্গ : মহিলা	663	JRQ9851530	ফটো উপলব্ধ	নাম : বৃলা ভূঞা স্বামীৰ নাম: সঞ্জীৱ ভূঞা ঘৰ নং : ১৬২ বয়স : 51 লিঙ্গ : মহিলা
664	JRQ0040188	ফটো উপলব্ধ	নাম : পৰ্ণিমা সাহা ভূঞা স্বামীৰ নাম: বিশ্বনাথ ভূঞা ঘৰ নং : ১৬২ বয়স : 42 লিঙ্গ : মহিলা	665	JRQ0040279	ফটো উপলব্ধ	নাম : স্মৃতি ৰয় পিতাৰ নাম: সত্যৰঞ্জন ৰয় ঘৰ নং : ১৬২ বয়স : 36 লিঙ্গ : মহিলা	666	JRQ0525311	ফটো উপলব্ধ	নাম : সুভম ভূঞা পিতাৰ নাম: সঞ্জীৱ ভূঞা ঘৰ নং : ১৬২ বয়স : 26 লিঙ্গ : পুৰুষ
667	JRQ2117612	ফটো উপলব্ধ	নাম : স্নেহা ভূঞা পিতাৰ নাম: সঞ্জীৱ ভূঞা ঘৰ নং : 162 বয়স : 22 লিঙ্গ : মহিলা	668	QDM0093518	ফটো উপলব্ধ	নাম : স্নিগ্ধা ভূঞা পিতাৰ নাম: বিশ্বনাথ ভূঞা ঘৰ নং : 162 বয়স : 19 লিঙ্গ : মহিলা	669	JRQ9851552	ফটো উপলব্ধ	নাম : বিমল সাহা পিতাৰ নাম: প্ৰানবলব ঘৰ নং : ১৬৩ বয়স : 68 লিঙ্গ : পুৰুষ
670	JRQ0221747	ফটো উপলব্ধ	নাম : পূৰ্ণেন্দু বসাক পিতাৰ নাম: বিৰেন্দ্ৰ নাথ বসাক ঘৰ নং : ১৬৩ বয়স : 56 লিঙ্গ : পুৰুষ	671	JRQ9851563	ফটো উপলব্ধ	নাম : চনদনা সাহা স্বামীৰ নাম: বিমল ঘৰ নং : ১৬৩ বয়স : 54 লিঙ্গ : মহিলা	672	JRQ0221788	ফটো উপলব্ধ	নাম : বনশ্ৰী বসাক স্বামীৰ নাম: পূৰ্ণেন্দু বসাক ঘৰ নং : ১৬৩ বয়স : 48 লিঙ্গ : মহিলা
# 673	JRQ1341442	ফটো উপলব্ধ	নাম : বাণ্টি সাহা পিতাৰ নাম: বিমল সাহা ঘৰ নং : ১৬৩ বয়স : 34 লিঙ্গ : পুৰুষ	674	JRQ0040899	ফটো উপলব্ধ	নাম : ববিতা সাহা পিতাৰ নাম: বিমল সাহা ঘৰ নং : ১৬৩ বয়স : 30 লিঙ্গ : মহিলা	675	JRQ9851574	ফটো উপলব্ধ	নাম : শংকৰ প্ৰসাদ পাল পিতাৰ নাম: গৌৰাঙ্গ চন্দ্ৰ পাল ঘৰ নং : ১৬৫ বয়স : 75 লিঙ্গ : পুৰুষ
676	JRQ9851585	ফটো উপলব্ধ	নাম : বিমল চন্দ্ৰ পাল পিতাৰ নাম: গৌৰাঙ্গ চন্দ্ৰ পাল ঘৰ নং : ১৬৫ বয়স : 68 লিঙ্গ : পুৰুষ	677	JRQ9851596	ফটো উপলব্ধ	নাম : ননিগোপাল পাল পিতাৰ নাম: গৌৰাঙ্গ পাল ঘৰ নং : ১৬৫ বয়স : 62 লিঙ্গ : পুৰুষ	678	JRQ9851609	ফটো উপলব্ধ	নাম : অশোক পাল পিতাৰ নাম: গৌৰাঙ্গ পাল ঘৰ নং : ১৬৫ বয়স : 59 লিঙ্গ : পুৰুষ
679	JRQ9851621	ফটো উপলব্ধ	নাম : অলকা পাল স্বামীৰ নাম: বিমল চন্দ্ৰ পাল ঘৰ নং : ১৬৫ বয়স : 57 লিঙ্গ : মহিলা	680	JRQ9851632	ফটো উপলব্ধ	নাম : সপ্না পাল স্বামীৰ নাম: শংকৰ প্ৰসাদ পাল ঘৰ নং : ১৬৫ বয়স : 55 লিঙ্গ : মহিলা	681	JRQ9851643	ফটো উপলব্ধ	নাম : ৰীতা পাল স্বামীৰ নাম: ননী গোপাল ঘৰ নং : ১৬৫ বয়স : 51 লিঙ্গ : মহিলা
682	JRQ9851654	ফটো উপলব্ধ	নাম : কুমকুম পাল স্বামীৰ নাম: অশোক ঘৰ নং : ১৬৫ বয়স : 51 লিঙ্গ : মহিলা	683	JRQ9851665	ফটো উপলব্ধ	নাম : দেৱীকা পাল স্বামীৰ নাম: উত্তম পাল ঘৰ নং : ১৬৫ বয়স : 44 লিঙ্গ : মহিলা	684	JRQ9851687	ফটো উপলব্ধ	নাম : সঞ্জয় পাল পিতাৰ নাম: শংকৰ প্ৰসাদ পাল ঘৰ নং : ১৬৫ বয়স : 39 লিঙ্গ : পুৰুষ
685	JRQ9851676	ফটো উপলব্ধ	নাম : তাপস পাল পিতাৰ নাম: শংকৰ প্ৰসাদ পাল ঘৰ নং : ১৬৫ বয়স : 35 লিঙ্গ : পুৰুষ	686	JRQ9851698	ফটো উপলব্ধ	নাম : বিৰাজ পাল পিতাৰ নাম: বিমল চন্দ্ৰ পাল ঘৰ নং : ১৬৫ বয়স : 35 লিঙ্গ : পুৰুষ	687	JRQ0302265	ফটো উপলব্ধ	নাম : বিজিতা পাল পিতাৰ নাম: বিমল চন্দ্ৰ পাল ঘৰ নং : ১৬৫ বয়স : 28 লিঙ্গ : মহিলা
688	JRQ0302281	ফটো উপলব্ধ	নাম : অভিষেক পাল পিতাৰ নাম: ননি গোপাল পাল ঘৰ নং : ১৬৫ বয়স : 27 লিঙ্গ : পুৰুষ	689	JRQ1226349	ফটো উপলব্ধ	নাম : শ্ৰেষ্ঠা পাল পিতাৰ নাম: উত্তম পাল ঘৰ নং : ১৬৫ বয়স : 23 লিঙ্গ : মহিলা	S 690	JRQ1341204	ফটো উপলব্ধ	নাম : অৰ্পণ হাজৰিকা পিতাৰ নাম: দেৱ হাজৰিকা ঘৰ নং : ১৬৯ বয়স : 34 লিঙ্গ : পুৰুষ



691 নাম : দেব প্ৰসাদ হাজৰিকা পিতাৰ নাম: তিলক হাজৰিকা ঘৰ নং : 170 বয়স : 72 লিঙ্গ : পুৰুষ	JRQ2089183 ফটো উপলব্ধ	692 নাম : শোণিত পাটোবাৰী পিতাৰ নাম: প্ৰেম নাৰায়ন ঘৰ নং : 190 বয়স : 56 লিঙ্গ : পুৰুষ	JRQ9851723 ফটো উপলব্ধ	E 693 নাম : নীলমণি পাটোবাৰী পিতাৰ নাম: প্ৰেম নাৰায়ণ পাটোবাৰী ঘৰ নং : 90 বয়স : 53 লিঙ্গ : পুৰুষ	JRQ9851734 ফটো উপলব্ধ
694 নাম : দীপক পাটোবাৰী পিতাৰ নাম: প্ৰেম মনাৰায়ন পাটোবাৰী ঘৰ নং : 190 বয়স : 50 লিঙ্গ : পুৰুষ	JRQ9851745 ফটো উপলব্ধ	695 নাম : কোকিলা পাটোবাৰী স্বামীৰ নাম: শোণিত ঘৰ নং : 190 বয়স : 40 লিঙ্গ : মহিলা	JRQ9851756 ফটো উপলব্ধ	696 নাম : মনি পাটোবাৰী স্বামীৰ নাম: দীপক পাটোবাৰী ঘৰ নং : 190 বয়স : 36 লিঙ্গ : মহিলা	JRQ1341500 ফটো উপলব্ধ
697 নাম : জ্যোতিশিখা পাটোবাৰী পিতাৰ নাম: সনিত পাটোবাৰী ঘৰ নং : 190 বয়স : 23 লিঙ্গ : মহিলা	JRQ0634295 ফটো উপলব্ধ	698 নাম : ভগবান তালুকদাৰ পিতাৰ নাম: নন্দ ঘৰ নং : 192 বয়স : 68 লিঙ্গ : পুৰুষ	JRQ9851790 ফটো উপলব্ধ	699 নাম : সোণ তালুকদাৰ স্বামীৰ নাম: বাপুকন ঘৰ নং : 192 বয়স : 64 লিঙ্গ : মহিলা	JRQ9851814 ফটো উপলব্ধ
700 নাম : আইকন তালুকদাৰ পিতাৰ নাম: বাপধন ঘৰ নং : 192 বয়স : 59 লিঙ্গ : মহিলা	JRQ9851825 ফটো উপলব্ধ	701 নাম : ইলি তালুকদাৰ স্বামীৰ নাম: ভদীৰান তালুকদাৰ ঘৰ নং : 192 বয়স : 57 লিঙ্গ : মহিলা	JRQ9851836 ফটো উপলব্ধ	702 নাম : দিপালী তালুকদাৰ স্বামীৰ নাম: মোহনেশ্বৰ ঘৰ নং : 192 বয়স : 55 লিঙ্গ : মহিলা	JRQ9851847 ফটো উপলব্ধ
703 নাম : দিলীপ তালুকদাৰ পিতাৰ নাম: মহীন ঘৰ নং : 192 বয়স : 52 লিঙ্গ : পুৰুষ	JRQ9851858 ফটো উপলব্ধ	704 নাম : নিৰ্মল কলিতা পিতাৰ নাম: দুৰ্গাৰাম ঘৰ নং : 192 বয়স : 50 লিঙ্গ : পুৰুষ	JRQ9851870 ফটো উপলব্ধ	705 নাম : লুক মনি তালুকদাৰ পিতাৰ নাম: বাপুকন তালুকদাৰ ঘৰ নং : 192 বয়স : 49 লিঙ্গ : মহিলা	JRQ9851881 ফটো উপলব্ধ
706 নাম : মেঘালী মহন্ত তালুকদাৰ স্বামীৰ নাম: দিলীপ তালুকদাৰ ঘৰ নং : 192 বয়স : 49 লিঙ্গ : মহিলা	JRQ1341408 ফটো উপলব্ধ	707 নাম : ভূপেন তালুকদাৰ পিতাৰ নাম: বাপুকন ঘৰ নং : 192 বয়স : 46 লিঙ্গ : পুৰুষ	JRQ9851892 ফটো উপলব্ধ	708 নাম : শোণিত তালুকদাৰ পিতাৰ নাম: বাপুকন ঘৰ নং : 192 বয়স : 42 লিঙ্গ : পুৰুষ	JRQ9851905 ফটো উপলব্ধ
709 নাম : তপন তালুকদাৰ পিতাৰ নাম: বাপধন ঘৰ নং : 192 বয়স : 41 লিঙ্গ : পুৰুষ	JRQ9851916 ফটো উপলব্ধ	710 নাম : ববিন তালুকদাৰ পিতাৰ নাম: বাপধন ঘৰ নং : 192 বয়স : 40 লিঙ্গ : পুৰুষ	JRQ9851927 ফটো উপলব্ধ	711 নাম : ৰিম্পী শইকীয়া স্বামীৰ নাম: তপন তালুকদাৰ ঘৰ নং : 192 বয়স : 39 লিঙ্গ : মহিলা	JRQ0317701 ফটো উপলব্ধ
712 নাম : হেনানী তালুকদাৰ স্বামীৰ নাম: ববিন তালুকদাৰ ঘৰ নং : 192 বয়স : 38 লিঙ্গ : মহিলা	JRQ1339511 ফটো উপলব্ধ	713 নাম : দীপজ্যোতি তালুকদাৰ পিতাৰ নাম: ভগবান তালুকদাৰ ঘৰ নং : 192 বয়স : 36 লিঙ্গ : পুৰুষ	JRQ9851950 ফটো উপলব্ধ	714 নাম : মানস জ্যোতি তালুকদাৰ পিতাৰ নাম: বাপধন তালুকদাৰ ঘৰ নং : 192 বয়স : 36 লিঙ্গ : পুৰুষ	JRQ9851949 ফটো উপলব্ধ
715 নাম : প্ৰিতীমণি তালুকদাৰ স্বামীৰ নাম: দীপজ্যোতি তালুকদাৰ ঘৰ নং : 192 বয়স : 35 লিঙ্গ : মহিলা	JRQ0553099 ফটো উপলব্ধ	716 নাম : পপি কলিতা স্বামীৰ নাম: নিৰ্মল কলিতা ঘৰ নং : 192 বয়স : 33 লিঙ্গ : মহিলা	JRQ0225326 ফটো উপলব্ধ	717 নাম : অংশুমান তালুকদাৰ পিতাৰ নাম: ইশ্বৰ তালুকদাৰ ঘৰ নং : 192 বয়স : 28 লিঙ্গ : পুৰুষ	JRQ0044768 ফটো উপলব্ধ
718 নাম : মৰম তালুকদাৰ পিতাৰ নাম: সশ্বৰ তালুকদাৰ ঘৰ নং : 172 বয়স : 25 লিঙ্গ : পুৰুষ	JRQ0461541 ফটো উপলব্ধ	719 নাম : সবিতা কৰ্মকাৰ বৰা পিতাৰ নাম: অঞ্জন বৰা ঘৰ নং : 190 বয়স : 46 লিঙ্গ : মহিলা	JRQ0044875 ফটো উপলব্ধ	720 নাম : অঞ্জন বৰা পিতাৰ নাম: মোহন বৰা ঘৰ নং : 190 বয়স : 44 লিঙ্গ : পুৰুষ	JRQ0044867 ফটো উপলব্ধ



<p>S 721 JRQ3739284</p> <p>নাম : প্রফুল্ল কেওঁট পিতাৰ নাম: লক্ষ্মীৰ কেওঁট ঘৰ নং : 258 বয়স : 61 লিঙ্গ : পুৰুষ</p> <p>ফটো উপলব্ধ</p>	<p>S 722 JRQ3739295</p> <p>নাম : মল্লিকা কেওঁট স্বামীৰ নাম: প্রফুল্ল কেওঁট ঘৰ নং : 258 বয়স : 55 লিঙ্গ : মহিলা</p> <p>ফটো উপলব্ধ</p>	<p>723 JRQ0613364</p> <p>নাম : ইৰাবতী ধৰ স্বামীৰ নাম: সজিত ৰয় ভৌমিক ঘৰ নং : 283 বয়স : 60 লিঙ্গ : মহিলা</p> <p>ফটো উপলব্ধ</p>
<p>724 HPQ0619536</p> <p>নাম : মনিকা দত্ত পিতাৰ নাম: প্রতাপ দত্ত ঘৰ নং : 297 বয়স : 26 লিঙ্গ : মহিলা</p> <p>ফটো উপলব্ধ</p>	<p>725 HCK0587659</p> <p>নাম : চীলা বাচফৰ স্বামীৰ নাম: অনিল বাচফৰ ঘৰ নং : 319 বয়স : 28 লিঙ্গ : মহিলা</p> <p>ফটো উপলব্ধ</p>	<p>726 JRQ0157685</p> <p>নাম : জ্যোতস্নাৰা বেগম স্বামীৰ নাম: নেইমউদ্দিন আহমেদ ঘৰ নং : 378 বয়স : 37 লিঙ্গ : মহিলা</p> <p>ফটো উপলব্ধ</p>
<p>S 727 CFN0655613</p> <p>নাম : বাগিনী আগৰৱাল পিতাৰ নাম: ৰমেশ আগৰৱাল ঘৰ নং : 439 বয়স : 26 লিঙ্গ : মহিলা</p> <p>ফটো উপলব্ধ</p>	<p>728 JRQ2057105</p> <p>নাম : দীপাংকৰ পাঠক পিতাৰ নাম: যোগেন্দ্ৰ হালৈ ঘৰ নং : 625 বয়স : 49 লিঙ্গ : পুৰুষ</p> <p>ফটো উপলব্ধ</p>	<p>729 JRQ0356816</p> <p>নাম : বুনবান কুমাৰী স্বামীৰ নাম: অজয় চাহ ঘৰ নং : 951 বয়স : 32 লিঙ্গ : মহিলা</p> <p>ফটো উপলব্ধ</p>
<p>730 JRQ8242679</p> <p>নাম : বিংকী কুমাৰী পিতাৰ নাম: ৰাজেন্দ্ৰ যাদব ঘৰ নং : 956 বয়স : 34 লিঙ্গ : মহিলা</p> <p>ফটো উপলব্ধ</p>	<p>731 CCY0327759</p> <p>নাম : অপৰ্ণা পুশিলাল স্বামীৰ নাম: দেবব্ৰত পুশিলাল ঘৰ নং : 1573 বয়স : 33 লিঙ্গ : মহিলা</p> <p>ফটো উপলব্ধ</p>	<p>732 JRQ0364976</p> <p>নাম : বিদ্যুত তালুকদাৰ পিতাৰ নাম: ভগৱীন তালুকদাৰ ঘৰ নং : 1609 বয়স : 27 লিঙ্গ : পুৰুষ</p> <p>ফটো উপলব্ধ</p>
<p>733 JRQ0633925</p> <p>নাম : পূজা কুমাৰী পিতাৰ নাম: লৰ কুমাৰ সিং ঘৰ নং : 1915 বয়স : 28 লিঙ্গ : মহিলা</p> <p>ফটো উপলব্ধ</p>	<p>734 JRQ2084465</p> <p>নাম : দেভা প্রচাদ হাজাৰিকা পিতাৰ নাম: তিলক হাজাৰিকা ঘৰ নং : 1942 বয়স : 72 লিঙ্গ : পুৰুষ</p> <p>ফটো উপলব্ধ</p>	<p>735 JRQ2084440</p> <p>নাম : নয়ন হাজাৰিকা পিতাৰ নাম: দেভা প্রচাদ হাজাৰিকা ঘৰ নং : 1942 বয়স : 33 লিঙ্গ : পুৰুষ</p> <p>ফটো উপলব্ধ</p>
<p>736 QDM0056887</p> <p>নাম : লক্ষ্মী দুগৰ পিতাৰ নাম: ৰোহিত দুগৰ ঘৰ নং : 2079 বয়স : 21 লিঙ্গ : পুৰুষ</p> <p>ফটো উপলব্ধ</p>	<p>737 JRQ1297142</p> <p>নাম : বাপ্পা দেব মাতৃৰ নাম: ৰিণা দেব ঘৰ নং : 2181 বয়স : 42 লিঙ্গ : পুৰুষ</p> <p>ফটো উপলব্ধ</p>	<p>738 YJC1710888</p> <p>নাম : নিৰ্মলা লিলা এক্সা পিতাৰ নাম: জজমাটিন এক্সা ঘৰ নং : বাৰোহোলিয়া বয়স : 32 লিঙ্গ : মহিলা</p> <p>ফটো উপলব্ধ</p>
<p>739 JRQ9828313</p> <p>নাম : ৰোহিত দুগৰ পিতাৰ নাম: ৰূপচন্দ্ৰ দুগৰ ঘৰ নং : দুগৰ এক্সাৰ বয়স : 46 লিঙ্গ : পুৰুষ</p> <p>ফটো উপলব্ধ</p>	<p>740 JRQ2072924</p> <p>নাম : পূজা ভূমিক পিতাৰ নাম: নিতাই দাস ঘৰ নং : হাট্ৰজ নং 8 বয়স : 28 লিঙ্গ : মহিলা</p> <p>ফটো উপলব্ধ</p>	<p>741 JRQ2075661</p> <p>নাম : প্রসেনজীত ঠাকুৰ পিতাৰ নাম: বিজয় ঠাকুৰ ঘৰ নং : হাট্ৰজ নং 37 বয়স : 21 লিঙ্গ : পুৰুষ</p> <p>ফটো উপলব্ধ</p>
<p>742 JRQ2091312</p> <p>নাম : প্রসেনজীৎ ঠাকুৰ মাতৃৰ নাম: জ্যোৎস্না ঠাকুৰ ঘৰ নং : হাট্ৰজ নং 37 বয়স : 21 লিঙ্গ : পুৰুষ</p> <p>ফটো উপলব্ধ</p>	<p>743 QDM0002238</p> <p>নাম : ৰতন সত্ৰধৰ পিতাৰ নাম: দীলাল সত্ৰধৰ ঘৰ নং : হাট্ৰজ নং 101 বয়স : 50 লিঙ্গ : পুৰুষ</p> <p>ফটো উপলব্ধ</p>	<p>S 744 JRQ2075513</p> <p>নাম : পূজা ঘোষ পিতাৰ নাম: তপন ঘোষ ঘৰ নং : হাট্ৰজ নং 103 বয়স : 23 লিঙ্গ : মহিলা</p> <p>ফটো উপলব্ধ</p>
<p>745 QDM0012914</p> <p>নাম : বেবি বেগম স্বামীৰ নাম: মুহম্মাদ মুস্তাফা ঘৰ নং : মাহুভৈৰব বয়স : 29 লিঙ্গ : মহিলা</p> <p>ফটো উপলব্ধ</p>	<p>746 QDM0084673</p> <p>নাম : নমিতা ৰয় স্বামীৰ নাম: মিন্টু ৰয় ঘৰ নং : মাহুভৈৰব ৰোড বয়স : 26 লিঙ্গ : মহিলা</p> <p>ফটো উপলব্ধ</p>	<p>747 JRQ0524926</p> <p>নাম : অক্ষিত পুল পিতাৰ নাম: অশোক পুল ঘৰ নং : Near laxmi niwas বয়স : 25 লিঙ্গ : পুৰুষ</p> <p>ফটো উপলব্ধ</p>
<p>748 UQP2397008</p> <p>নাম : পুষ্পা কুমাৰী পিতাৰ নাম: উৰত প্রসাদ ঘৰ নং : ৱাৰ্দ নো. 7 বয়স : 31 লিঙ্গ : মহিলা</p> <p>ফটো উপলব্ধ</p>		



749	1	QDM0122861
নাম : ৰূপা দাস সাহা স্বামীৰ নাম : ৰঞ্জন সাহা ঘৰ নং : 116 বয়স : 28 লিঙ্গ : মহিলা		
ফটো উপলব্ধ		

750	1	QDM0122945
নাম : ৰিয়া চাহানী পিতাৰ নাম : অশোক চাহানী ঘৰ নং : 93 বয়স : 18 লিঙ্গ : মহিলা		
ফটো উপলব্ধ		

751	1	QDM0123224
নাম : পূৰ্বী দাস পিতাৰ নাম : সুনীল দাস ঘৰ নং : 2 বয়স : 18 লিঙ্গ : মহিলা		
ফটো উপলব্ধ		

752	1	DTK1084680
নাম : ৰিম্পী দে মাতৃৰ নাম : সুবোধ দে ঘৰ নং : 101 বয়স : 37 লিঙ্গ : মহিলা		
ফটো উপলব্ধ		

753	1	QDM0130740
নাম : চিন্ময় মণ্ডল পিতাৰ নাম : চিত্ত ৰঞ্জন মণ্ডল ঘৰ নং : 43 বয়স : 18 লিঙ্গ : পুৰুষ		
ফটো উপলব্ধ		

754	1	QDM0140566
নাম : সবিতা চন্দ স্বামীৰ নাম : বিজয় মণ্ডল ঘৰ নং : 40 বয়স : 38 লিঙ্গ : মহিলা		
ফটো উপলব্ধ		

755	1	QDM0140830
নাম : ৰাজনীতা ভূঞা পিতাৰ নাম : প্ৰদীপ ভূঞা ঘৰ নং : 126 বয়স : 19 লিঙ্গ : মহিলা		
ফটো উপলব্ধ		

756	1	QDM0142521
নাম : অনিমেষ ভূঞা পিতাৰ নাম : নন্দন ভূঞা ঘৰ নং : 125 বয়স : 18 লিঙ্গ : পুৰুষ		
ফটো উপলব্ধ		

757	1	QDM0142836
নাম : অনীশা ভূঞা পিতাৰ নাম : চন্দন ভূঞা ঘৰ নং : 125 বয়স : 18 লিঙ্গ : মহিলা		
ফটো উপলব্ধ		

758	1	CDZ1022737
নাম : আমি সেন পিতাৰ নাম : দলাল সেন ঘৰ নং : 163 পাট নং 160 বয়স : 31 লিঙ্গ : মহিলা		
ফটো উপলব্ধ		

759	1	QDM0151811
নাম : সুস্মিতা মণ্ডল পিতাৰ নাম : ৰাম মণ্ডল ঘৰ নং : 89 বয়স : 20 লিঙ্গ : মহিলা		
ফটো উপলব্ধ		



760	1	QDM0152306
নাম : নিকিতা দাস মণ্ডল স্বামীৰ নাম : স্বপন মণ্ডল ঘৰ নং : 41 বয়স : 24 লিঙ্গ : মহিলা		
ফটো উপলব্ধ		

761	1	MDC0218206
নাম : শূৰম চন্দ্ৰ নাথ পিতাৰ নাম : ঘৰ নং : 102 বয়স : 31 লিঙ্গ : পুৰুষ		
ফটো উপলব্ধ		

762	1	QDM0158402
নাম : শ্ৰী জ্যোতিৰ্ময় চক্ৰবৰ্তী অন্যান্য : অসীম চক্ৰবৰ্তী ঘৰ নং : 06 বয়স : 67 লিঙ্গ : পুৰুষ		
ফটো উপলব্ধ		

763	1	QDM0158204
নাম : ত্ৰীয়াংসী পাল পিতাৰ নাম : প্ৰভাস পাল ঘৰ নং : 129 বয়স : 21 লিঙ্গ : মহিলা		
ফটো উপলব্ধ		

764	1	QDM0162586
নাম : চন্দ্ৰ শেখৰ কুমাৰ অন্যান্য : বিংকী বাই ঘৰ নং : 158 বয়স : 43 লিঙ্গ : পুৰুষ		
ফটো উপলব্ধ		

ভোটাৰৰ সাৰাংশ

A) ভোটাৰৰ সংখ্যা

	তালিকাৰ প্ৰকাৰ	তালিকাৰ চিনাক্তকৰণ	ভোটাৰৰ সংখ্যা				
			পুৰুষ	মহিলা	৩য় লিঙ্গ	মুঠ	
I	মূল তালিকা	মূল তালিকা বিশেষ সংশোধন, 2026 চনৰ পূৰ্বৰ 2025 চনৰ মূল তালিকাৰ লগত থকা সংযোজন সমূহ একত্ৰিতকৰণ কৰা তালিকা।	344	404	0	748	
II	যোগ তালিকা	পৰিপূৰক 1	বিশেষ সংক্ষিপ্ত সংশোধন, 2026	2	9	0	11
		পৰিপূৰক 2	অনবিচ্ছিন্ন সংশোধন 2026	3	2	0	5
			মুঠ	5	11	0	16
III	বিয়োজন তালিকা	পৰিপূৰক 1	বিশেষ সংক্ষিপ্ত সংশোধন, 2026	24	40	0	64
		পৰিপূৰক 2	অনবিচ্ছিন্ন সংশোধন 2026	0	3	0	3
			মুঠ	24	43	0	67
IV	লিংগ ক্ষেত্ৰত পৰিবৰ্তনৰ বাবে পাৰ্থক্য		0	0	0	0	
এই সংশোধনৰ পিছত ভোটাৰ তালিকাত ভোটাৰৰ মুঠ সংখ্যা (I+II-III+IV)			325	372	0	697	

B) শুধৰনীৰ সংখ্যা

তালিকাৰ প্ৰকাৰ	তালিকাৰ চিনাক্তকৰণ	শুধৰনীৰ সংখ্যা
পৰিপূৰক 1	বিশেষ সংক্ষিপ্ত সংশোধন, 2026	5
পৰিপূৰক 2	অনবিচ্ছিন্ন সংশোধন 2026	3
	মুঠ	8

নিৰ্বাচক পঞ্জীয়ন বিষয়াৰ স্বাক্ষৰ

E-মত, S-স্থানান্তৰিত/ বাসস্থান পৰিবৰ্তন, R-প্ৰতিলিপি, M-নিখোজ, Q-অযোগ্য