



ভোটাৰ তালিকা 2026 S03 অসম

| | | | | | | | | | | | | | | | | | | | | | |
|---|-------------------|---|-------|-----------|-----|--------------|-----------------|----------|-----------------|-------|----------|------------|---------------|------|-----------------|-----------|----------|------|------------|--------|----------|
| বিধানসভা সমষ্টিৰ নম্বৰ, নাম আৰু সংৰক্ষণৰ স্থিতি : 67 - তেজপুৰ (সাধাৰণ) | | খণ্ড নং : 197 | | | | | | | | | | | | | | | | | | | |
| এই বিধানসভা সমষ্টিত কোন সংসদীয় সমষ্টিৰ অন্তৰ্গত তাৰ নম্বৰ, নাম আৰু সংৰক্ষণ স্থিতি : 11 - শোণিতপুৰ (সাধাৰণ) | | | | | | | | | | | | | | | | | | | | | |
| 1. সংশোধনৰ বিৱৰণ | | | | | | | | | | | | | | | | | | | | | |
| সংশোধনৰ বছৰ | 2026 | তালিকাৰ চিনাক্তকৰণ | | | | | | | | | | | | | | | | | | | |
| ভিত্তি তাৰিখ | 01-04-2026 | বিশেষ সংশোধন, 2026 চনৰ পূৰ্বৰ 2025 চনৰ মূল তালিকাৰ লগত থকা সংযোজন সমূহ একত্ৰিতকৰণ কৰা তালিকা। | | | | | | | | | | | | | | | | | | | |
| সংশোধনৰ প্ৰকাৰ | বিশেষ সংশোধন 2026 | | | | | | | | | | | | | | | | | | | | |
| প্ৰকাশনৰ তাৰিখ | 23-03-2026 | | | | | | | | | | | | | | | | | | | | |
| 2. খণ্ড আৰু ভোটগ্ৰহন কেন্দ্ৰৰ বিৱৰণ | | | | | | | | | | | | | | | | | | | | | |
| খণ্ডৰ অন্তৰ্গত এলেকা সমূহৰ নম্বৰ আৰু নাম | | | | | | | | | | | | | | | | | | | | | |
| 1-তেজপুৰ ওবাৰ্ড নং ১৯ (অংশ ১) | | <table border="1" style="width: 100%; border-collapse: collapse;"> <tr> <td>মূল চহৰ/গাওঁ</td> <td>: তেজপুৰ পৌৰসভা</td> </tr> <tr> <td>ৱাৰ্ড নং</td> <td>: ওয়াৰ্ড নং ১৯</td> </tr> <tr> <td>ডাকঘৰ</td> <td>: তেজপুৰ</td> </tr> <tr> <td>পুলিচ থানা</td> <td>: তেজপুৰ থানা</td> </tr> <tr> <td>ব্লক</td> <td>: তেজপুৰ পৌৰসভা</td> </tr> <tr> <td>ৰাজহ চক্ৰ</td> <td>: তেজপুৰ</td> </tr> <tr> <td>জিলা</td> <td>: শোণিতপুৰ</td> </tr> <tr> <td>পিনকোড</td> <td>: 784001</td> </tr> </table> | | | | মূল চহৰ/গাওঁ | : তেজপুৰ পৌৰসভা | ৱাৰ্ড নং | : ওয়াৰ্ড নং ১৯ | ডাকঘৰ | : তেজপুৰ | পুলিচ থানা | : তেজপুৰ থানা | ব্লক | : তেজপুৰ পৌৰসভা | ৰাজহ চক্ৰ | : তেজপুৰ | জিলা | : শোণিতপুৰ | পিনকোড | : 784001 |
| মূল চহৰ/গাওঁ | : তেজপুৰ পৌৰসভা | | | | | | | | | | | | | | | | | | | | |
| ৱাৰ্ড নং | : ওয়াৰ্ড নং ১৯ | | | | | | | | | | | | | | | | | | | | |
| ডাকঘৰ | : তেজপুৰ | | | | | | | | | | | | | | | | | | | | |
| পুলিচ থানা | : তেজপুৰ থানা | | | | | | | | | | | | | | | | | | | | |
| ব্লক | : তেজপুৰ পৌৰসভা | | | | | | | | | | | | | | | | | | | | |
| ৰাজহ চক্ৰ | : তেজপুৰ | | | | | | | | | | | | | | | | | | | | |
| জিলা | : শোণিতপুৰ | | | | | | | | | | | | | | | | | | | | |
| পিনকোড | : 784001 | | | | | | | | | | | | | | | | | | | | |
| 3. ভোটগ্ৰহন কেন্দ্ৰৰ বিৱৰণ | | | | | | | | | | | | | | | | | | | | | |
| ভোটগ্ৰহন কেন্দ্ৰৰ নম্বৰ আৰু নাম : | | ভোটগ্ৰহন কেন্দ্ৰৰ প্ৰকাৰ (পুৰুষ/মহিলা/সাধাৰণ) | | সাধাৰণ | | | | | | | | | | | | | | | | | |
| 197 - গান্ধী আশ্ৰম এল.পি.স্কুল (উত্তৰ) | | খণ্ডৰ অন্তৰ্গত সহায়ক ভোটগ্ৰহন কেন্দ্ৰৰ সংখ্যা : | | 0 | | | | | | | | | | | | | | | | | |
| ভোটগ্ৰহন কেন্দ্ৰৰ ঠিকনা : | | | | | | | | | | | | | | | | | | | | | |
| গান্ধী আশ্ৰম এল.পি.স্কুল, কোঠা নং ১, তেজপুৰ টাউন | | | | | | | | | | | | | | | | | | | | | |
| 4. ভোটাৰৰ সংখ্যা | | | | | | | | | | | | | | | | | | | | | |
| আৰম্ভনি ক্ৰমিক নং | শেষ ক্ৰমিক নং | মুঠ ভোটাৰ | | | | | | | | | | | | | | | | | | | |
| | | পুৰুষ | মহিলা | ৩য় লিঙ্গ | মুঠ | | | | | | | | | | | | | | | | |
| 1 | 807 | 365 | 402 | 0 | 767 | | | | | | | | | | | | | | | | |

নিৰ্বাচক পঞ্জীয়ন বিষয়াৰ স্বাক্ষৰ

Nazri Naksha



Google Map View



Polling Station Building Front View



ভোটগ্ৰহন কেন্দ্ৰৰ সন্মুখৰ দৃশ্য



Cad View

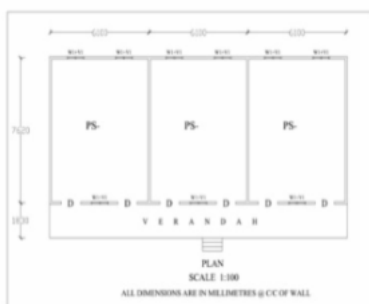

Key MAP View





| | | | | | |
|--|--------------------------|---|--------------------------|--|---------------------------|
| 1 নাম : লক্ষ্মী দাস স্বামীৰ নাম: মদন দাস ঘৰ নং : ১ বয়স : 36 লিঙ্গ : মহিলা | JRQ0000489 ফটো উপলব্ধ | 2 নাম : কুমারী দাস পিতাৰ নাম: সুভাষ দাস ঘৰ নং : ১খ বয়স : 29 লিঙ্গ : মহিলা | JRQ0189407 ফটো উপলব্ধ | 3 নাম : মদন দাস পিতাৰ নাম: বানেশ্বৰ দাস ঘৰ নং : ১খ বয়স : 48 লিঙ্গ : পুৰুষ | JRQ1090320 ফটো উপলব্ধ |
| 4 নাম : নিতাই দাস পিতাৰ নাম: বানেশ্বৰ দাস ঘৰ নং : ১খ বয়স : 46 লিঙ্গ : পুৰুষ | JRQ1090331 ফটো উপলব্ধ | 5 নাম : সুভাষ দাস পিতাৰ নাম: বানেশ্বৰ দাস ঘৰ নং : ১খ বয়স : 42 লিঙ্গ : পুৰুষ | JRQ1090353 ফটো উপলব্ধ | 6 নাম : সুমিতা দাস স্বামীৰ নাম: নিতাই দাস ঘৰ নং : ১খ বয়স : 42 লিঙ্গ : মহিলা | JRQ1090342 ফটো উপলব্ধ |
| 7 নাম : কৃষ্ণ গুৱালা পিতাৰ নাম: ৰাম দুলাল গুৱালা ঘৰ নং : ২ বয়স : 63 লিঙ্গ : পুৰুষ | JRQ0392662 ফটো উপলব্ধ | 8 নাম : আৰতী দেৱী পিতাৰ নাম: কৃষ্ণ গুৱালা ঘৰ নং : ২ বয়স : 39 লিঙ্গ : মহিলা | JRQ0394684 ফটো উপলব্ধ | 9 নাম : আৰতী দেৱী পিতাৰ নাম: কৃষ্ণ গুৱালা ঘৰ নং : ২ বয়স : 35 লিঙ্গ : মহিলা | JRQ0394932 ফটো উপলব্ধ |
| 10 নাম : বসন্ত গুৱালা পিতাৰ নাম: কৃষ্ণ গুৱালা ঘৰ নং : ২ বয়স : 32 লিঙ্গ : পুৰুষ | JRQ0394528 ফটো উপলব্ধ | 11 নাম : জিংকু দাস পিতাৰ নাম: বিমল দাস ঘৰ নং : ৩ বয়স : 44 লিঙ্গ : পুৰুষ | JRQ0395616 ফটো উপলব্ধ | 12 নাম : মমী দাস কোঁছ স্বামীৰ নাম: জিংকু দাস ঘৰ নং : ৩ বয়স : 42 লিঙ্গ : মহিলা | JRQ0478057 ফটো উপলব্ধ |
| 13 নাম : নিভাৰানী সৰকাৰ স্বামীৰ নাম: কৃষ্ণ সৰকাৰ ঘৰ নং : 4 বয়স : 55 লিঙ্গ : মহিলা | JRQ0027632 ফটো উপলব্ধ | 14 নাম : স্বপন সৰকাৰ পিতাৰ নাম: কৃষ্ণ সৰকাৰ ঘৰ নং : 4 বয়স : 38 লিঙ্গ : পুৰুষ | JRQ0027633 ফটো উপলব্ধ | 15 নাম : মমতাজ খাতুন পিতাৰ নাম: জুনু খান ঘৰ নং : ১৯ বয়স : 24 লিঙ্গ : মহিলা | JRQ00607960 ফটো উপলব্ধ |
| 16 নাম : স্নেহা দাস পিতাৰ নাম: নিতাই দাস ঘৰ নং : 19 বয়স : 22 লিঙ্গ : মহিলা | QDM0062463 ফটো উপলব্ধ | 17 নাম : নিকি ছেত্ৰী পিতাৰ নাম: নৰ বাহাদুৰ ছেত্ৰী ঘৰ নং : 19 বয়স : 20 লিঙ্গ : মহিলা | QDM0055319 ফটো উপলব্ধ | S 18 নাম : জম্পী তালুকদাৰ পিতাৰ নাম: অজিত তালুকদাৰ ঘৰ নং : ৩৪ বয়স : ৩৩ লিঙ্গ : মহিলা | JRQ1713242 ফটো উপলব্ধ |
| 19 নাম : আশীষ চন্দ্ৰ ডে কানুনগো পিতাৰ নাম: ৰাকেশ চন্দ্ৰ দে কানুনগো ঘৰ নং : ১২৩ক বয়স : 72 লিঙ্গ : পুৰুষ | JRQ1713628 ফটো উপলব্ধ | 20 নাম : বাসন্তী দে কানুনগো স্বামীৰ নাম: আশীষ চন্দ্ৰ দে কানুনগো ঘৰ নং : ১২৩ক বয়স : 60 লিঙ্গ : মহিলা | JRQ1714029 ফটো উপলব্ধ | 21 নাম : দেবশীষ দে কানুনগো পিতাৰ নাম: আশীষ চন্দ্ৰ দে কানুনগো ঘৰ নং : ১২৩ক বয়স : 42 লিঙ্গ : পুৰুষ | JRQ1713617 ফটো উপলব্ধ |
| 22 নাম : দেবোজীত দে কানুনগো পিতাৰ নাম: আশীষ চন্দ্ৰ দে কানুনগো ঘৰ নং : ১২৩ক বয়স : 38 লিঙ্গ : পুৰুষ | JRQ1713606 ফটো উপলব্ধ | 23 নাম : দুলাল পোদ্দাৰ পিতাৰ নাম: চুকলাল পোদ্দাৰ ঘৰ নং : ১৫৭ বয়স : 52 লিঙ্গ : পুৰুষ | JRQ0364208 ফটো উপলব্ধ | 24 নাম : ৰাজশ্ৰী পদ্মাৰ স্বামীৰ নাম: দুলাল পোদ্দাৰ ঘৰ নং : ১৫৭ বয়স : 43 লিঙ্গ : মহিলা | JRQ0364216 ফটো উপলব্ধ |
| 25 নাম : প্ৰসেনজিত পদ্মাৰ পিতাৰ নাম: দুলাল পদ্মাৰ ঘৰ নং : ১৫৭ বয়স : 24 লিঙ্গ : পুৰুষ | JRQ0608158 ফটো উপলব্ধ | 26 নাম : মহেশ্বৰ বৰ্মন পিতাৰ নাম: উগ্ৰ বৰ্মন ঘৰ নং : ১৫৭ক বয়স : 67 লিঙ্গ : পুৰুষ | JRQ1090400 ফটো উপলব্ধ | 27 নাম : লাভণ্য বৰ্মন স্বামীৰ নাম: মহেশ্বৰ বৰ্মন ঘৰ নং : ১৫৭ক বয়স : 60 লিঙ্গ : মহিলা | JRQ1090411 ফটো উপলব্ধ |
| 28 নাম : ৰিশা বৰ্মন পিতাৰ নাম: মহেশ্বৰ বৰ্মন ঘৰ নং : ১৫৭ক বয়স : 30 লিঙ্গ : মহিলা | JRQ2035452 ফটো উপলব্ধ | 29 নাম : জেনিফা চুলতানা পিতাৰ নাম: অকিতাৰ আলী ঘৰ নং : ১৮৯ বয়স : 34 লিঙ্গ : মহিলা | JRQ0050898 ফটো উপলব্ধ | 30 নাম : চৈতালী ভূঞা পিতাৰ নাম: প্ৰভাতচন্দ্ৰ সৰকাৰ ঘৰ নং : ২২২ক বয়স : 50 লিঙ্গ : মহিলা | JRQ1713548 ফটো উপলব্ধ |



| | | | | | |
|--|--------------------------|---|--------------------------|--|--------------------------|
| 31 নাম : সীমা কোঁচ স্বামীৰ নাম : পদ্মাবানী কৰ ঘৰ নং : 340 বয়স : 25 লিঙ্গ : মহিলা | QDM0082644 ফটো উপলব্ধ | 32 নাম : অভিষেক শৰ্মা পিতাৰ নাম : ৰবিন্দ্র আলী ঘৰ নং : ৩৬৯ বয়স : 23 লিঙ্গ : পুৰুষ | JRQ0717314 ফটো উপলব্ধ | 33 নাম : গিৰিশ পাটোবাৰী পিতাৰ নাম : ৰমেশ পাটোবাৰী ঘৰ নং : ৩৯৬ বয়স : 75 লিঙ্গ : পুৰুষ | JRQ1090433 ফটো উপলব্ধ |
| 34 নাম : ঠুন পাটোবাৰী স্বামীৰ নাম : গিৰিশ পাটোবাৰী ঘৰ নং : ৩৯৬ বয়স : 63 লিঙ্গ : মহিলা | JRQ1090444 ফটো উপলব্ধ | 35 নাম : সুশিল পাটোবাৰী পিতাৰ নাম : গিৰিশ পাটোবাৰী ঘৰ নং : ৩৯৬ বয়স : 48 লিঙ্গ : পুৰুষ | JRQ1090455 ফটো উপলব্ধ | 36 নাম : নিকঞ্জ ডেকা স্বামীৰ নাম : গিৰিশ ডেকা ঘৰ নং : ৩৯৭ বয়স : 63 লিঙ্গ : মহিলা | JRQ1090488 ফটো উপলব্ধ |
| 37 নাম : ধ্ৰুৱজ্যোতি ডেকা পিতাৰ নাম : গিৰিশ ডেকা ঘৰ নং : ৩৯৭ বয়স : 40 লিঙ্গ : পুৰুষ | JRQ1090546 ফটো উপলব্ধ | 38 নাম : ঔৰণজিৎ ডেকা পিতাৰ নাম : গিৰিশ ডেকা ঘৰ নং : ৩৯৭ বয়স : 34 লিঙ্গ : পুৰুষ | JRQ1713355 ফটো উপলব্ধ | 39 নাম : প্ৰিয়ংকা ডেকা স্বামীৰ নাম : ঔৰনজিত ডেকা ঘৰ নং : ৩৯৭ বয়স : 28 লিঙ্গ : মহিলা | JRQ0607515 ফটো উপলব্ধ |
| E 40 নাম : ৰামমোহন মালাকাৰ পিতাৰ নাম : সঞ্জয়ৰাম মালাকাৰ ঘৰ নং : ৩৯৯ বয়স : 74 লিঙ্গ : পুৰুষ | JRQ1090557 ফটো উপলব্ধ | 41 নাম : নয়নজ্যোতি মালাকাৰ পিতাৰ নাম : ৰামমোহন মালাকাৰ ঘৰ নং : ৩৯৯ বয়স : 43 লিঙ্গ : পুৰুষ | JRQ1090579 ফটো উপলব্ধ | 42 নাম : মঞ্জুজ্যোতি মালাকাৰ পিতাৰ নাম : ৰামমোহন মালাকাৰ ঘৰ নং : ৩৯৯ বয়স : 39 লিঙ্গ : পুৰুষ | JRQ1090591 ফটো উপলব্ধ |
| 43 নাম : জিতা দাস মালাকাৰ স্বামীৰ নাম : নয়ন জ্যোতি মালাকাৰ ঘৰ নং : ৩৯৯ বয়স : 38 লিঙ্গ : মহিলা | JRQ0114447 ফটো উপলব্ধ | 44 নাম : গুনাৰাম বৰা পিতাৰ নাম : কালিৰাম বৰা ঘৰ নং : ৪০১ বয়স : 75 লিঙ্গ : পুৰুষ | JRQ1090604 ফটো উপলব্ধ | 45 নাম : কমলেশ্বৰী বৰা স্বামীৰ নাম : গুনাৰাম বৰা ঘৰ নং : ৪০১ বয়স : 64 লিঙ্গ : মহিলা | JRQ1090615 ফটো উপলব্ধ |
| 46 নাম : দীপা বৰা পিতাৰ নাম : গুনাৰাম বৰা ঘৰ নং : ৪০১ বয়স : 47 লিঙ্গ : মহিলা | JRQ1090626 ফটো উপলব্ধ | 47 নাম : নবনীতা বৰা পিতাৰ নাম : গুনাৰাম বৰা ঘৰ নং : ৪০১ বয়স : 44 লিঙ্গ : মহিলা | JRQ1090637 ফটো উপলব্ধ | 48 নাম : স্নাতা বৰা পিতাৰ নাম : গুনাৰাম বৰা ঘৰ নং : ৪০১ বয়স : 42 লিঙ্গ : মহিলা | JRQ1090648 ফটো উপলব্ধ |
| 49 নাম : মানস বৰা পিতাৰ নাম : গুনাৰাম বৰা ঘৰ নং : ৪০১ বয়স : 40 লিঙ্গ : পুৰুষ | JRQ1090659 ফটো উপলব্ধ | 50 নাম : খগেন বৰ্মন পিতাৰ নাম : ৰমেশ বৰ্মন ঘৰ নং : ৪০১ বয়স : 36 লিঙ্গ : পুৰুষ | JRQ0116327 ফটো উপলব্ধ | 51 নাম : নিৰ্মল কৰ্মকাৰ পিতাৰ নাম : বিমল কৰ্মকাৰ ঘৰ নং : ৪০৪ বয়স : 56 লিঙ্গ : পুৰুষ | JRQ1090693 ফটো উপলব্ধ |
| 52 নাম : ৰাণু কৰ্মকাৰ পিতাৰ নাম : বিমল চন্দ্ৰ কৰ্মকাৰ ঘৰ নং : ৪০৪ বয়স : 52 লিঙ্গ : মহিলা | JRQ1090706 ফটো উপলব্ধ | 53 নাম : লাকী কৰ্মকাৰ স্বামীৰ নাম : নিৰ্মল কৰ্মকাৰ ঘৰ নং : ৪০৪ বয়স : 47 লিঙ্গ : মহিলা | JRQ1090717 ফটো উপলব্ধ | 54 নাম : সীমান্ত কৰ্মকাৰ পিতাৰ নাম : নিৰ্মল কৰ্মকাৰ ঘৰ নং : 404 বয়স : 21 লিঙ্গ : পুৰুষ | JRQ2068104 ফটো উপলব্ধ |
| 55 নাম : মুকুল কলিতা পিতাৰ নাম : ভদ্র কলিতা ঘৰ নং : ৪০৫ বয়স : 40 লিঙ্গ : পুৰুষ | JRQ1090751 ফটো উপলব্ধ | 56 নাম : ইন্দ্ৰানী কলিতা স্বামীৰ নাম : মুকুল কলিতা ঘৰ নং : ৪০৫ বয়স : 31 লিঙ্গ : মহিলা | JRQ0607606 ফটো উপলব্ধ | 57 নাম : বীণাপাণী বৰুৱা স্বামীৰ নাম : হেমকান্ত বৰুৱা ঘৰ নং : ৪০৯ বয়স : 76 লিঙ্গ : মহিলা | JRQ1090762 ফটো উপলব্ধ |
| 58 নাম : বিষ্ণু বৰুৱা পিতাৰ নাম : হেমকান্ত বৰুৱা ঘৰ নং : ৪০৯ বয়স : 48 লিঙ্গ : পুৰুষ | JRQ1090784 ফটো উপলব্ধ | 59 নাম : দেউকন কোঁচ পিতাৰ নাম : সত্য ৰাম কোঁচ ঘৰ নং : ৪১২ বয়স : 73 লিঙ্গ : পুৰুষ | JRQ1090795 ফটো উপলব্ধ | 60 নাম : জোন মনি কোঁচ পিতাৰ নাম : দেউকন কোঁচ ঘৰ নং : ৪১২ বয়স : 41 লিঙ্গ : মহিলা | JRQ1090819 ফটো উপলব্ধ |



| | | | | | |
|---|--------------------------|---|--------------------------|---|--------------------------|
| 61 নাম : নয়নমনি কোছ পিতাৰ নাম: দেউকন কোছ ঘৰ নং : ৪১২ বয়স : 37 লিঙ্গ : পুৰুষ | JRQ1713424 ফটো উপলব্ধ | 62 নাম : কুংকমনি কোছ স্বামীৰ নাম: নয়নমনি কোছ ঘৰ নং : ৪১২ বয়স : 33 লিঙ্গ : মহিলা | JRQ1713286 ফটো উপলব্ধ | 63 নাম : নিৰপমা কলিতা স্বামীৰ নাম: ধমেশ্বৰ কলিতা ঘৰ নং : ৪১৩ বয়স : 58 লিঙ্গ : মহিলা | JRQ1090820 ফটো উপলব্ধ |
| 64 নাম : বঞ্জন কলিতা পিতাৰ নাম: ধমেশ্বৰ কলিতা ঘৰ নং : ৪১৩ বয়স : 39 লিঙ্গ : পুৰুষ | JRQ1090831 ফটো উপলব্ধ | 65 নাম : মনোৰঞ্জন কলিতা পিতাৰ নাম: ধমেশ্বৰ কলিতা ঘৰ নং : ৪১৩ বয়স : 31 লিঙ্গ : পুৰুষ | JRQ2060108 ফটো উপলব্ধ | 66 নাম : লিলে বিশ্বকৰ্মা পিতাৰ নাম: লসমন বিশ্বকৰ্মা ঘৰ নং : ৪১৫ বয়স : 68 লিঙ্গ : পুৰুষ | JRQ1090842 ফটো উপলব্ধ |
| 67 নাম : সৰলা বিশ্বকৰ্মা স্বামীৰ নাম: লিলে বিশ্বকৰ্মা ঘৰ নং : ৪১৫ বয়স : 58 লিঙ্গ : মহিলা | JRQ1090853 ফটো উপলব্ধ | 68 নাম : ৰাজু বিশ্বকৰ্মা পিতাৰ নাম: লিলে বিশ্বকৰ্মা ঘৰ নং : ৪১৫ বয়স : 37 লিঙ্গ : পুৰুষ | JRQ1090875 ফটো উপলব্ধ | 69 নাম : গোমা দেৱী পিতাৰ নাম: ৰাজ মোহন দাস ঘৰ নং : ৪১৫ বয়স : 31 লিঙ্গ : মহিলা | JRQ0390138 ফটো উপলব্ধ |
| 70 নাম : ধন বিশ্বকৰ্মা পিতাৰ নাম: লিলে বিশ্বকৰ্মা ঘৰ নং : ৪১৫ বয়স : 27 লিঙ্গ : পুৰুষ | JRQ0295048 ফটো উপলব্ধ | 71 নাম : জ্যোতিকা দাস স্বামীৰ নাম: ধন বিশ্বকৰ্মা ঘৰ নং : 415 বয়স : 24 লিঙ্গ : মহিলা | QDM0024943 ফটো উপলব্ধ | 72 নাম : ধন তালুকদাৰ পিতাৰ নাম: সন্ধিৰাম তালুকদাৰ ঘৰ নং : ৪১৬ বয়স : 68 লিঙ্গ : পুৰুষ | JRQ1090886 ফটো উপলব্ধ |
| S 73 নাম : জ্যোতিৰেখা তালুকদাৰ পিতাৰ নাম: ধন তালুকদাৰ ঘৰ নং : ৪১৬ বয়স : ৪3 লিঙ্গ : মহিলা | JRQ0295196 ফটো উপলব্ধ | 74 নাম : টুটুমনি তালুকদাৰ পিতাৰ নাম: ধন তালুকদাৰ ঘৰ নং : ৪১৬ বয়স : 32 লিঙ্গ : মহিলা | JRQ0119578 ফটো উপলব্ধ | 75 নাম : জীৱন তালুকদাৰ পিতাৰ নাম: ধন তালুকদাৰ ঘৰ নং : ৪১৬ বয়স : 28 লিঙ্গ : পুৰুষ | JRQ0119628 ফটো উপলব্ধ |
| 76 নাম : ধনেশ্বৰ কলিতা পিতাৰ নাম: হৰিন্দ্ৰ কলিতা ঘৰ নং : ৪১৭ বয়স : 60 লিঙ্গ : পুৰুষ | JRQ1090900 ফটো উপলব্ধ | 77 নাম : মনোমতী কলিতা স্বামীৰ নাম: ধনেশ্বৰ কলিতা ঘৰ নং : ৪১৭ বয়স : 54 লিঙ্গ : মহিলা | JRQ1090911 ফটো উপলব্ধ | 78 নাম : বৰিতা কলিতা পিতাৰ নাম: ধনেশ্বৰ কলিতা ঘৰ নং : 417 বয়স : 29 লিঙ্গ : মহিলা | JRQ2067544 ফটো উপলব্ধ |
| D 79 নাম : শ্বেখনৰ ইছলাম পিতাৰ নাম: শ্বেখ মুছলিম ঘৰ নং : ৪১৯ বয়স : 73 লিঙ্গ : পুৰুষ | JRQ1090922 ফটো উপলব্ধ | D 80 নাম : আমিৰুন নেছা স্বামীৰ নাম: শ্বেখ ইছলাম ঘৰ নং : ৪১৯ বয়স : 67 লিঙ্গ : মহিলা | JRQ1090933 ফটো উপলব্ধ | 81 নাম : আতাৰণ নেছা স্বামীৰ নাম: লাল মিঞা ঘৰ নং : ৪১৯ বয়স : 61 লিঙ্গ : মহিলা | JRQ1090944 ফটো উপলব্ধ |
| 82 নাম : বকেশ আলি পিতাৰ নাম: লাল মিঞা ঘৰ নং : ৪১৯ বয়স : 43 লিঙ্গ : পুৰুষ | JRQ1090955 ফটো উপলব্ধ | 83 নাম : বেবি বেগম স্বামীৰ নাম: বকেশ আলি ঘৰ নং : ৪১৯ বয়স : 41 লিঙ্গ : মহিলা | JRQ1090966 ফটো উপলব্ধ | 84 নাম : ফুলেৰণ নেছা পিতাৰ নাম: লাল মিঞা ঘৰ নং : ৪১৯ বয়স : 40 লিঙ্গ : মহিলা | JRQ1090977 ফটো উপলব্ধ |
| 85 নাম : নাজমা বেগম পিতাৰ নাম: বকেশ আলী ঘৰ নং : ৪১৯ বয়স : 23 লিঙ্গ : মহিলা | JRQ0718007 ফটো উপলব্ধ | 86 নাম : ৰেশমা খাতুন পিতাৰ নাম: বকেশ আলী ঘৰ নং : 419 বয়স : 21 লিঙ্গ : মহিলা | QDM0072603 ফটো উপলব্ধ | 87 নাম : মেহেৰুন নেচা স্বামীৰ নাম: আজিজ শেখ ঘৰ নং : ৪২০ বয়স : 61 লিঙ্গ : মহিলা | JRQ1090999 ফটো উপলব্ধ |
| 88 নাম : মাৰিয়ম বেগম পিতাৰ নাম: আজিজ শেখ ঘৰ নং : ৪২০ বয়স : 45 লিঙ্গ : মহিলা | JRQ1091005 ফটো উপলব্ধ | 89 নাম : ফতেমা বেগম পিতাৰ নাম: আজিজ শেখ ঘৰ নং : ৪২০ বয়স : 43 লিঙ্গ : মহিলা | JRQ1091016 ফটো উপলব্ধ | 90 নাম : মামণি বেগম পিতাৰ নাম: আজিজ শেখ ঘৰ নং : ৪২০ বয়স : 38 লিঙ্গ : মহিলা | JRQ1091027 ফটো উপলব্ধ |



| | | | | | |
|---|--------------------------|--|--------------------------|--|--------------------------|
| 91 নাম : নাজমা বেগম পিতাৰ নাম: আজিজ শেখ ঘৰ নং : ৪২০ বয়স : 36 লিঙ্গ : মহিলা | JRQ1091038 ফটো উপলব্ধ | 92 নাম : আশা বেগম পিতাৰ নাম: আজিজ শেখ ঘৰ নং : ৪২০ বয়স : 32 লিঙ্গ : মহিলা | JRQ1714041 ফটো উপলব্ধ | D 93 নাম : নূৰ ইছলাম পিতাৰ নাম: আব্দুল ইছলাম ঘৰ নং : ৪২১ বয়স : 61 লিঙ্গ : পুৰুষ | JRQ1091049 ফটো উপলব্ধ |
| 94 নাম : আব্দুল বশিদ পিতাৰ নাম: কৰিম আলী ঘৰ নং : ৪২২ বয়স : 71 লিঙ্গ : পুৰুষ | JRQ1091050 ফটো উপলব্ধ | 95 নাম : হুচনাৰা বেগম স্বামীৰ নাম: আব্দুল বচিদ ঘৰ নং : ৪২২ বয়স : 53 লিঙ্গ : মহিলা | JRQ1091061 ফটো উপলব্ধ | 96 নাম : খলিলুৰ বহমান পিতাৰ নাম: জাহেদ আলী ঘৰ নং : ৪২২ বয়স : 50 লিঙ্গ : পুৰুষ | JRQ1091072 ফটো উপলব্ধ |
| 97 নাম : সেখ ফৰিদ্ পিতাৰ নাম: আব্দুল বহিদ ঘৰ নং : ৪২২ বয়স : 34 লিঙ্গ : পুৰুষ | JRQ0387985 ফটো উপলব্ধ | 98 নাম : বুকছানা বেগম স্বামীৰ নাম: খলিলুৰ বহমান ঘৰ নং : ৪২২ বয়স : 31 লিঙ্গ : মহিলা | JRQ0121079 ফটো উপলব্ধ | S 99 নাম : আনোৱাৰা বেগম পিতাৰ নাম: আব্দুল বচিদ ঘৰ নং : ৪২২ বয়স : ২9 লিঙ্গ : মহিলা | JRQ0121129 ফটো উপলব্ধ |
| 100 নাম : মমতাজ বেগম পিতাৰ নাম: আব্দুল বহিদ ঘৰ নং : ৪২২ বয়স : 28 লিঙ্গ : মহিলা | JRQ0121137 ফটো উপলব্ধ | 101 নাম : আছমা বেগম পিতাৰ নাম: আব্দুল বহিদ ঘৰ নং : ৪২২ বয়স : 27 লিঙ্গ : মহিলা | JRQ0391706 ফটো উপলব্ধ | 102 নাম : বচিদা বেগম পিতাৰ নাম: আব্দুল বচিদ ঘৰ নং : 422 বয়স : 20 লিঙ্গ : মহিলা | QDM0018945 ফটো উপলব্ধ |
| R 103 নাম : জমিৰুণ নেছা স্বামীৰ নাম: নাচিৰ উদ্দিন ঘৰ নং : ৪২৩ বয়স : 61 লিঙ্গ : মহিলা | JRQ1091083 ফটো উপলব্ধ | D 104 নাম : দিলাৰুণ বেগম পিতাৰ নাম: নাচিৰ উদ্দিন ঘৰ নং : ৪২৩ বয়স : 49 লিঙ্গ : মহিলা | JRQ1091094 ফটো উপলব্ধ | D 105 নাম : বহিমা বেগম পিতাৰ নাম: নাচিৰ উদ্দিন ঘৰ নং : ৪২৩ বয়স : 47 লিঙ্গ : মহিলা | JRQ1091107 ফটো উপলব্ধ |
| 106 নাম : নাজিৰ মুহম্মদ পিতাৰ নাম: চৰিফ মুহম্মদ ঘৰ নং : ৪২৪ বয়স : 45 লিঙ্গ : পুৰুষ | JRQ1091130 ফটো উপলব্ধ | 107 নাম : আনোৱাৰা বেগম পিতাৰ নাম: চৰিফ মুহম্মদ ঘৰ নং : ৪২৪ বয়স : 44 লিঙ্গ : মহিলা | JRQ1713946 ফটো উপলব্ধ | 108 নাম : নেছিম আলি পিতাৰ নাম: চৰিফ মুহম্মদ ঘৰ নং : ৪২৪ বয়স : 34 লিঙ্গ : পুৰুষ | JRQ1713719 ফটো উপলব্ধ |
| 109 নাম : বফিক আলী অন্যান্য: অনিমা বেগম ঘৰ নং : 424 বয়স : 30 লিঙ্গ : পুৰুষ | JRQ0470575 ফটো উপলব্ধ | 110 নাম : চাজিদ আলী পিতাৰ নাম: মমতাজ আলী ঘৰ নং : ৪২৪ বয়স : 23 লিঙ্গ : পুৰুষ | JRQ0608182 ফটো উপলব্ধ | 111 নাম : আলিয়া বেগম স্বামীৰ নাম: জালিল শেখ ঘৰ নং : ৪২৫ বয়স : 91 লিঙ্গ : মহিলা | JRQ1091141 ফটো উপলব্ধ |
| D 112 নাম : আচিয়া বেগম স্বামীৰ নাম: আমিনুৰ শেখ ঘৰ নং : ৪২৫ বয়স : 56 লিঙ্গ : মহিলা | JRQ1091163 ফটো উপলব্ধ | 113 নাম : সাহ আলম শেখ পিতাৰ নাম: জালিল শেখ ঘৰ নং : ৪২৫ বয়স : 51 লিঙ্গ : পুৰুষ | JRQ1091174 ফটো উপলব্ধ | 114 নাম : আনোৱাৰা শেখ পিতাৰ নাম: জালিল শেখ ঘৰ নং : ৪২৫ বয়স : 49 লিঙ্গ : পুৰুষ | JRQ1091185 ফটো উপলব্ধ |
| 115 নাম : মজিনা খাতুন স্বামীৰ নাম: চাহ আলম শেখ ঘৰ নং : ৪২৫ বয়স : 41 লিঙ্গ : মহিলা | JRQ9944916 ফটো উপলব্ধ | 116 নাম : নাজমিন বেগম স্বামীৰ নাম: আনোৱাৰা শেখ ঘৰ নং : ৪২৫ বয়স : 39 লিঙ্গ : মহিলা | JRQ1091196 ফটো উপলব্ধ | 117 নাম : জেলেকা খাতুন স্বামীৰ নাম: আমিনুৰ শেখ ঘৰ নং : ৪২৫ বয়স : 34 লিঙ্গ : মহিলা | JRQ0296699 ফটো উপলব্ধ |
| 118 নাম : চবনম খাতুন পিতাৰ নাম: আমিনুৰ শেখ ঘৰ নং : ৪২৫ বয়স : 31 লিঙ্গ : মহিলা | JRQ1713902 ফটো উপলব্ধ | 119 নাম : আৰফান ছেখ পিতাৰ নাম: আমিনুৰ শেখ ঘৰ নং : ৪২৫ বয়স : 28 লিঙ্গ : পুৰুষ | JRQ0296756 ফটো উপলব্ধ | 120 নাম : আইসা ছিদ্দিকা স্বামীৰ নাম: আনোৱাৰা ছেখ ঘৰ নং : ৪২৫ বয়স : 25 লিঙ্গ : মহিলা | JRQ0607812 ফটো উপলব্ধ |



| | | | | | | | | |
|---|------------|------------|---|------------|------------|--|------------|------------|
| 121 | JRQ2108454 | ফটো উপলব্ধ | 122 | JRQ1091221 | ফটো উপলব্ধ | 123 | JRQ1091232 | ফটো উপলব্ধ |
| নাম : বজ্জীন বেগম পিতাৰ নাম: অনোৱাৰ শেখ ঘৰ নং : 425 বয়স : 21 লিঙ্গ : মহিলা | | | নাম : অপ ডেকা পিতাৰ নাম: বিনোদ ডেকা ঘৰ নং : 8২৬ বয়স : 46 লিঙ্গ : পুৰুষ | | | নাম : ৰাণু গগৈ পিতাৰ নাম: বিনোদ ডেকা ঘৰ নং : 8২৬ বয়স : 44 লিঙ্গ : মহিলা | | |
| 124 | JRQ1091243 | ফটো উপলব্ধ | 125 | JRQ1091254 | ফটো উপলব্ধ | 126 | JRQ1091265 | ফটো উপলব্ধ |
| নাম : ধনমণি ডেকা পিতাৰ নাম: বিনোদ ডেকা ঘৰ নং : 8২৬ বয়স : 42 লিঙ্গ : পুৰুষ | | | নাম : বাবুল ডেকা পিতাৰ নাম: বিনোদ ডেকা ঘৰ নং : 8২৬ বয়স : 41 লিঙ্গ : পুৰুষ | | | নাম : ৰঞ্জনা ডেকা স্বামীৰ নাম: অপু ডেকা ঘৰ নং : 8২৬ বয়স : 40 লিঙ্গ : মহিলা | | |
| 127 | JRQ1091287 | ফটো উপলব্ধ | 128 | JRQ1091298 | ফটো উপলব্ধ | 129 | JRQ1091301 | ফটো উপলব্ধ |
| নাম : জাকিৰ হুছেইন পিতাৰ নাম: আব্দুল আলি ঘৰ নং : 8২৭ বয়স : 56 লিঙ্গ : পুৰুষ | | | নাম : নাজিৰ হুছেইন পিতাৰ নাম: আব্দুল আলি ঘৰ নং : 8২৭ বয়স : 54 লিঙ্গ : পুৰুষ | | | নাম : তাহিৰ হুছেইন পিতাৰ নাম: আব্দুল ৰহমান ঘৰ নং : 8২৭ বয়স : 52 লিঙ্গ : পুৰুষ | | |
| 130 | JRQ1713980 | ফটো উপলব্ধ | 131 | JRQ1713924 | ফটো উপলব্ধ | 132 | JRQ1714096 | ফটো উপলব্ধ |
| নাম : বুকীয়া বেগম স্বামীৰ নাম: জাকিৰ হুছেইন ঘৰ নং : 8২৭ বয়স : 50 লিঙ্গ : মহিলা | | | নাম : মহৰুমি বেগম স্বামীৰ নাম: তাহিৰ হুছেইন ঘৰ নং : 8২৭ বয়স : 34 লিঙ্গ : মহিলা | | | নাম : নুৰজা বেগম স্বামীৰ নাম: নাজিৰ হুছেইন ঘৰ নং : 8২৭ বয়স : 32 লিঙ্গ : মহিলা | | |
| 133 | JRQ0676924 | ফটো উপলব্ধ | 134 | JRQ1091323 | ফটো উপলব্ধ | 135 | JRQ1713264 | ফটো উপলব্ধ |
| নাম : নুৰজল হুছেইন পিতাৰ নাম: নাজিৰ হুছেইন ঘৰ নং : 8২৭ বয়স : 22 লিঙ্গ : পুৰুষ | | | নাম : চাহিদা বেগম স্বামীৰ নাম: ৰহমান আলি ঘৰ নং : 8৩০ বয়স : 59 লিঙ্গ : মহিলা | | | নাম : মইনা বেগম স্বামীৰ নাম: মহম্মদ আলী ঘৰ নং : 8৩০ বয়স : 50 লিঙ্গ : মহিলা | | |
| 136 | JRQ1091345 | ফটো উপলব্ধ | 137 | JRQ1091356 | ফটো উপলব্ধ | 138 | JRQ1091367 | ফটো উপলব্ধ |
| নাম : নুৰজাহান বেগম স্বামীৰ নাম: নাজিৰ হক ঘৰ নং : 8৩০ বয়স : 47 লিঙ্গ : মহিলা | | | নাম : আমিনা বেগম পিতাৰ নাম: ৰহমান আলি ঘৰ নং : 8৩০ বয়স : 46 লিঙ্গ : মহিলা | | | নাম : অনোৱাৰ হুছেইন পিতাৰ নাম: ৰহমান আলি ঘৰ নং : 8৩০ বয়স : 40 লিঙ্গ : পুৰুষ | | |
| 139 | JRQ1713491 | ফটো উপলব্ধ | 140 | JRQ1286871 | ফটো উপলব্ধ | 141 | JRQ0122499 | ফটো উপলব্ধ |
| নাম : বিকি আলী পিতাৰ নাম: মহম্মদ আলী ঘৰ নং : 8৩০ বয়স : 33 লিঙ্গ : পুৰুষ | | | নাম : নুৰ হুছেইন মাতৃৰ নাম: নুৰজাহান বেগম ঘৰ নং : 8৩০ বয়স : 30 লিঙ্গ : পুৰুষ | | | নাম : ৰাজা আলি মাতৃৰ নাম: মইনা বেগম ঘৰ নং : 8৩০ বয়স : 29 লিঙ্গ : পুৰুষ | | |
| 142 | JRQ0122549 | ফটো উপলব্ধ | 143 | JRQ0676700 | ফটো উপলব্ধ | 144 | QDM0034918 | ফটো উপলব্ধ |
| নাম : বিনা বেগম স্বামীৰ নাম: ৰাজা আলি ঘৰ নং : 8৩০ বয়স : 28 লিঙ্গ : মহিলা | | | নাম : চানৱাৰ খাতুন স্বামীৰ নাম: নুৰ হুছেইন ঘৰ নং : 8৩০ বয়স : 24 লিঙ্গ : মহিলা | | | নাম : বেচমা খাতুন মাতৃৰ নাম: নুৰজাহান বেগম ঘৰ নং : 430 বয়স : 24 লিঙ্গ : মহিলা | | |
| 145 | JRQ1091378 | ফটো উপলব্ধ | D 146 | JRQ1091390 | ফটো উপলব্ধ | 147 | JRQ1091389 | ফটো উপলব্ধ |
| নাম : মদন শৰ্মা পিতাৰ নাম: প্ৰেম প্ৰসাদ শৰ্মা ঘৰ নং : 8৩৩ বয়স : 55 লিঙ্গ : পুৰুষ | | | নাম : শোভা শৰ্মা স্বামীৰ নাম: মদন শৰ্মা ঘৰ নং : 8৩৩ বয়স : 49 লিঙ্গ : মহিলা | | | নাম : দুৰ্গ কুমাৰ শৰ্মা পিতাৰ নাম: প্ৰেম প্ৰসাদ শৰ্মা ঘৰ নং : 8৩৩ বয়স : 49 লিঙ্গ : পুৰুষ | | |
| 148 | JRQ1091414 | ফটো উপলব্ধ | 149 | JRQ1091425 | ফটো উপলব্ধ | 150 | JRQ0298737 | ফটো উপলব্ধ |
| নাম : সাৰদা শৰ্মা স্বামীৰ নাম: দুৰ্গ কুমাৰ শৰ্মা ঘৰ নং : 8৩৩ বয়স : 40 লিঙ্গ : মহিলা | | | নাম : খেমৰাজ শৰ্মা পিতাৰ নাম: প্ৰেম প্ৰসাদ শৰ্মা ঘৰ নং : 8৩৩ বয়স : 39 লিঙ্গ : পুৰুষ | | | নাম : পূজা শৰ্মা পিতাৰ নাম: মদন শৰ্মা ঘৰ নং : 8৩৩ বয়স : 28 লিঙ্গ : মহিলা | | |



| | | | | | |
|--|--------------------------|---|--------------------------|---|--------------------------|
| 151 নাম : কাঞ্চন শৰ্মা পিতাৰ নাম: মদন শৰ্মা ঘৰ নং : 433 বয়স : 24 লিঙ্গ : মহিলা | JRQ1286475 ফটো উপলব্ধ | 152 নাম : ছত্ৰ বাহাদুৰ ছেত্ৰী পিতাৰ নাম: কৃষ্ণ বাহাদুৰ ছেত্ৰী ঘৰ নং : 8৩৪ বয়স : 68 লিঙ্গ : পুৰুষ | JRQ1091436 ফটো উপলব্ধ | 153 নাম : দীপামায়া দেবী স্বামীৰ নাম: ছত্ৰ বাহাদুৰ ছেত্ৰী ঘৰ নং : 8৩৪ বয়স : 61 লিঙ্গ : মহিলা | JRQ1091447 ফটো উপলব্ধ |
| 154 নাম : কৰ্ণ বাহাদুৰ ছেত্ৰী পিতাৰ নাম: ছত্ৰ বাহাদুৰ ছেত্ৰী ঘৰ নং : 8৩৪ বয়স : 40 লিঙ্গ : পুৰুষ | JRQ1091458 ফটো উপলব্ধ | 155 নাম : বাসন্তী দেবী পিতাৰ নাম: ছত্ৰ বাহাদুৰ ছেত্ৰী ঘৰ নং : 8৩৪ বয়স : 37 লিঙ্গ : মহিলা | JRQ1091469 ফটো উপলব্ধ | 156 নাম : মেনেকা ছেত্ৰী পিতাৰ নাম: ছত্ৰ বাহাদুৰ ছেত্ৰী ঘৰ নং : 8৩৪ বয়স : 34 লিঙ্গ : মহিলা | JRQ1091470 ফটো উপলব্ধ |
| 157 নাম : বিষ্ণু ছেত্ৰী পিতাৰ নাম: কৃষ্ণ ছেত্ৰী ঘৰ নং : 8৩৫ বয়স : 58 লিঙ্গ : পুৰুষ | JRQ1091481 ফটো উপলব্ধ | 158 নাম : সুকন্যা ছেত্ৰী স্বামীৰ নাম: বিষ্ণু ছেত্ৰী ঘৰ নং : 8৩৫ বয়স : 40 লিঙ্গ : মহিলা | JRQ1714109 ফটো উপলব্ধ | 159 নাম : কুমাৰ ছেত্ৰী পিতাৰ নাম: বিষ্ণু ছেত্ৰী ঘৰ নং : 8৩৫ বয়স : 39 লিঙ্গ : পুৰুষ | JRQ1091492 ফটো উপলব্ধ |
| 160 নাম : পিঙ্ক ছেত্ৰী পিতাৰ নাম: বিষ্ণু ছেত্ৰী ঘৰ নং : 8৩৫ বয়স : 37 লিঙ্গ : পুৰুষ | JRQ1713651 ফটো উপলব্ধ | 161 নাম : গীতা কুমাৰী ছেত্ৰী স্বামীৰ নাম: পিঙ্কু ছেত্ৰী ঘৰ নং : 8৩৫ বয়স : 35 লিঙ্গ : মহিলা | JRQ0299057 ফটো উপলব্ধ | 162 নাম : বেনকা মুৰ্মু স্বামীৰ নাম: বিৰ্বেন মুৰ্মু ঘৰ নং : 8৩৫ক বয়স : 37 লিঙ্গ : মহিলা | JRQ1713899 ফটো উপলব্ধ |
| 163 নাম : ঘন বাহাদুৰ ছেত্ৰী পিতাৰ নাম: কৃষ্ণ বাহাদুৰ ছেত্ৰী ঘৰ নং : 8৩৬ বয়স : 59 লিঙ্গ : পুৰুষ | JRQ1091505 ফটো উপলব্ধ | 164 নাম : খেল মায়া ছেত্ৰী স্বামীৰ নাম: ঘন বাহাদুৰ ছেত্ৰী ঘৰ নং : 8৩৬ বয়স : 55 লিঙ্গ : মহিলা | JRQ1091516 ফটো উপলব্ধ | 165 নাম : বল বাহাদুৰ ছেত্ৰী পিতাৰ নাম: ধনী বাহাদুৰ ছেত্ৰী ঘৰ নং : 8৩৬ বয়স : 43 লিঙ্গ : পুৰুষ | JRQ1091527 ফটো উপলব্ধ |
| 166 নাম : দুৰ্গা ছেত্ৰী পিতাৰ নাম: ঘন বাহাদুৰ ছেত্ৰী ঘৰ নং : 8৩৬ বয়স : 32 লিঙ্গ : মহিলা | JRQ2035496 ফটো উপলব্ধ | 167 নাম : সুৰজ ছেত্ৰী পিতাৰ নাম: ঘন বাহাদুৰ ছেত্ৰী ঘৰ নং : 436 বয়স : 28 লিঙ্গ : পুৰুষ | JRQ0330878 ফটো উপলব্ধ | 168 নাম : মীনা কুমাৰী ছেত্ৰী স্বামীৰ নাম: বল বাহাদুৰ ছেত্ৰী ঘৰ নং : 436 বয়স : 25 লিঙ্গ : মহিলা | QDM0009076 ফটো উপলব্ধ |
| D 169 নাম : সুনীল দাস পিতাৰ নাম: বেবতী দাস ঘৰ নং : 8৩৭ বয়স : 61 লিঙ্গ : পুৰুষ | JRQ1091538 ফটো উপলব্ধ | D 170 নাম : আৰতি দাস স্বামীৰ নাম: সুনীল দাস ঘৰ নং : 8৩৭ বয়স : 56 লিঙ্গ : মহিলা | JRQ1091549 ফটো উপলব্ধ | 171 নাম : অজয় দাস পিতাৰ নাম: সুনীল দাস ঘৰ নং : 8৩৭ বয়স : 42 লিঙ্গ : পুৰুষ | JRQ1091550 ফটো উপলব্ধ |
| 172 নাম : সুছিলা দাস স্বামীৰ নাম: অজয় দাস ঘৰ নং : 8৩৭ বয়স : 39 লিঙ্গ : মহিলা | JRQ0391755 ফটো উপলব্ধ | 173 নাম : গৌতম দাস পিতাৰ নাম: সুনীল দাস ঘৰ নং : 8৩৭ বয়স : 38 লিঙ্গ : পুৰুষ | JRQ1091561 ফটো উপলব্ধ | 174 নাম : উত্তম দাস পিতাৰ নাম: সুনীল দাস ঘৰ নং : 8৩৭ বয়স : 35 লিঙ্গ : পুৰুষ | JRQ1091572 ফটো উপলব্ধ |
| 175 নাম : সংগীতা দাস স্বামীৰ নাম: গৌতম দাস ঘৰ নং : 8৩৭ বয়স : 31 লিঙ্গ : মহিলা | JRQ0123869 ফটো উপলব্ধ | 176 নাম : দীপক দাস পিতাৰ নাম: অজয় দাস ঘৰ নং : 437 বয়স : 20 লিঙ্গ : পুৰুষ | QDM0025676 ফটো উপলব্ধ | E 177 নাম : ফৰিয়াদ চাহ পিতাৰ নাম: আইনুল চাহ ঘৰ নং : ৪৪২ বয়স : 56 লিঙ্গ : মহিলা | JRQ1091583 ফটো উপলব্ধ |
| 178 নাম : মুস্তা কিমা চাহ স্বামীৰ নাম: ফৰিয়াদ চাহ ঘৰ নং : ৪৪২ বয়স : 49 লিঙ্গ : মহিলা | JRQ1091594 ফটো উপলব্ধ | 179 নাম : আশিয়ানা বেগম পিতাৰ নাম: ফ.ৰিয়াদ চাহ ঘৰ নং : 442 বয়স : 26 লিঙ্গ : মহিলা | JRQ1287408 ফটো উপলব্ধ | 180 নাম : ছবনম খাতুন পিতাৰ নাম: ফ.ৰিয়াদ চাহ ঘৰ নং : ৪৪২ বয়স : 24 লিঙ্গ : মহিলা | JRQ1287374 ফটো উপলব্ধ |



| | | | | | |
|---|--------------------------|--|--------------------------|--|--------------------------|
| 181 নাম : কুদ্রত আলী পিতাৰ নাম: নায়ব আলী ঘৰ নং : ৪৪৩ বয়স : 53 লিঙ্গ : পুৰুষ | JRQ1091607 ফটো উপলব্ধ | D 182 নাম : বীণা বেগম স্বামীৰ নাম: কুদ্রত আলী ঘৰ নং : ৪৪৩ বয়স : 45 লিঙ্গ : মহিলা | JRQ1091618 ফটো উপলব্ধ | 183 নাম : মহম্মদ মিৰ হুছেইন পিতাৰ নাম: মহম্মদ কুদ্রত আলি ঘৰ নং : ৪৪৩ বয়স : 32 লিঙ্গ : পুৰুষ | JRQ0124826 ফটো উপলব্ধ |
| 184 নাম : আমিৰ হুছেইন আলি পিতাৰ নাম: মহম্মদ কুদ্রত আলি ঘৰ নং : ৪৪৩ বয়স : 29 লিঙ্গ : পুৰুষ | JRQ0124875 ফটো উপলব্ধ | 185 নাম : বেছমা বেগম পিতাৰ নাম: কুদ্রত আলী ঘৰ নং : ৪৪৩ বয়স : 27 লিঙ্গ : মহিলা | JRQ0300459 ফটো উপলব্ধ | 186 নাম : বাচিদা বেগম পিতাৰ নাম: কুদ্রত আলী ঘৰ নং : 443 বয়স : 20 লিঙ্গ : মহিলা | QDM0070029 ফটো উপলব্ধ |
| 187 নাম : কেশব ছেত্ৰী পিতাৰ নাম: কৃষ্ণ বাহাদুৰ ছেত্ৰী ঘৰ নং : ৪৪৪ বয়স : 58 লিঙ্গ : পুৰুষ | JRQ1091652 ফটো উপলব্ধ | 188 নাম : পূৰ্ণ বাহাদুৰ ছেত্ৰী পিতাৰ নাম: কৃষ্ণ বাহাদুৰ ছেত্ৰী ঘৰ নং : ৪৪৪ বয়স : 51 লিঙ্গ : পুৰুষ | JRQ1091663 ফটো উপলব্ধ | 189 নাম : সেৱন্তী ছেত্ৰী স্বামীৰ নাম: কেশব ছেত্ৰী ঘৰ নং : ৪৪৪ বয়স : 50 লিঙ্গ : মহিলা | JRQ1091674 ফটো উপলব্ধ |
| 190 নাম : নৰ বাহাদুৰ ছেত্ৰী পিতাৰ নাম: কৃষ্ণ বাহাদুৰ ছেত্ৰী ঘৰ নং : ৪৪৪ বয়স : 47 লিঙ্গ : পুৰুষ | JRQ1091685 ফটো উপলব্ধ | 191 নাম : দুৰ্গা ছেত্ৰী স্বামীৰ নাম: পূৰ্ণ বাহাদুৰ ছেত্ৰী ঘৰ নং : ৪৪৪ বয়স : 47 লিঙ্গ : মহিলা | JRQ1091696 ফটো উপলব্ধ | 192 নাম : কৰিশা ছেত্ৰী স্বামীৰ নাম: নৰ বাহাদুৰ ছেত্ৰী ঘৰ নং : ৪৪৪ বয়স : 42 লিঙ্গ : মহিলা | JRQ1091710 ফটো উপলব্ধ |
| 193 নাম : বিজয় ছেত্ৰী পিতাৰ নাম: কেশৱ ছেত্ৰী ঘৰ নং : ৪৪৪ বয়স : 26 লিঙ্গ : পুৰুষ | JRQ0477927 ফটো উপলব্ধ | 194 নাম : জ্ঞান বাহাদুৰ ছেত্ৰী পিতাৰ নাম: পূৰ্ণ বাহাদুৰ ছেত্ৰী ঘৰ নং : ৪৪৪ বয়স : 24 লিঙ্গ : পুৰুষ | JRQ0606632 ফটো উপলব্ধ | S 195 নাম : প্ৰমেশ্বৰ সাহ পিতাৰ নাম: ৰঘুনাথ সাহ ঘৰ নং : ৪৪৫ বয়স : 62 লিঙ্গ : পুৰুষ | JRQ1091721 ফটো উপলব্ধ |
| 196 নাম : ৰমেশ কুমাৰ সাহ পিতাৰ নাম: ৰঘুনাথ সাহ ঘৰ নং : ৪৪৫ বয়স : 54 লিঙ্গ : পুৰুষ | JRQ1091732 ফটো উপলব্ধ | S 197 নাম : কৌশল্যা দেৱী স্বামীৰ নাম: প্ৰমেশ্বৰ সাহ ঘৰ নং : ৪৪৫ বয়স : 51 লিঙ্গ : মহিলা | JRQ1091743 ফটো উপলব্ধ | 198 নাম : নাৰায়ণ সাহ পিতাৰ নাম: ৰঘুনাথ সাহ ঘৰ নং : ৪৪৫ বয়স : 50 লিঙ্গ : পুৰুষ | JRQ1091754 ফটো উপলব্ধ |
| 199 নাম : সুভাষ সাহ পিতাৰ নাম: ৰঘুনাথ সাহ ঘৰ নং : ৪৪৫ বয়স : 50 লিঙ্গ : পুৰুষ | JRQ1091765 ফটো উপলব্ধ | 200 নাম : অনিতা দেৱী স্বামীৰ নাম: নাৰায়ণ সাহ ঘৰ নং : ৪৪৫ বয়স : 46 লিঙ্গ : মহিলা | JRQ0125138 ফটো উপলব্ধ | 201 নাম : মঞ্জু দেৱী স্বামীৰ নাম: সুভাষ সাহ ঘৰ নং : ৪৪৫ বয়স : 43 লিঙ্গ : মহিলা | JRQ1091776 ফটো উপলব্ধ |
| 202 নাম : বিন্দু দেৱী স্বামীৰ নাম: ৰমেশ কুমাৰ সাহ ঘৰ নং : ৪৪৫ বয়স : 41 লিঙ্গ : মহিলা | JRQ1091787 ফটো উপলব্ধ | 203 নাম : নেইনা সাহ পিতাৰ নাম: সুভাষ সাহ ঘৰ নং : ৪৪৫ বয়স : 30 লিঙ্গ : মহিলা | JRQ2035441 ফটো উপলব্ধ | 204 নাম : আকাশ সাহ পিতাৰ নাম: নাৰায়ণ সাহ ঘৰ নং : ৪৪৫ বয়স : 27 লিঙ্গ : পুৰুষ | JRQ0525170 ফটো উপলব্ধ |
| 205 নাম : কাজল সাহ পিতাৰ নাম: সুভাষ সাহ ঘৰ নং : ৪৪৫ বয়স : 25 লিঙ্গ : মহিলা | JRQ0522672 ফটো উপলব্ধ | 206 নাম : শ্ৰুতি সাহ পিতাৰ নাম: ৰমেশ কুমাৰ সাহ ঘৰ নং : ৪৪৫ বয়স : 22 লিঙ্গ : মহিলা | JRQ1300979 ফটো উপলব্ধ | 207 নাম : তুলু ডেকা পিতাৰ নাম: বাশিষ্ঠ ডেকা ঘৰ নং : ৪৪৬ বয়স : 53 লিঙ্গ : মহিলা | JRQ1091798 ফটো উপলব্ধ |
| 208 নাম : ৰুণ ডেকা পিতাৰ নাম: বাশিষ্ঠ ডেকা ঘৰ নং : ৪৪৬ বয়স : 51 লিঙ্গ : মহিলা | JRQ1091801 ফটো উপলব্ধ | 209 নাম : ইলা ডেকা পিতাৰ নাম: বাশিষ্ঠ ডেকা ঘৰ নং : ৪৪৬ বয়স : 45 লিঙ্গ : মহিলা | JRQ1091812 ফটো উপলব্ধ | 210 নাম : ৰাবিয়া খাতুন স্বামীৰ নাম: আব্দুল গণি ঘৰ নং : ৪৪৭ বয়স : 71 লিঙ্গ : মহিলা | JRQ1091823 ফটো উপলব্ধ |



| | | | | | |
|--|--------------------------|---|--------------------------|---|--------------------------|
| 211 নাম : জন খান পিতাৰ নাম: আদুল গণি ঘৰ নং : ৪৪৭ বয়স : 51 লিঙ্গ : পুৰুষ | JRQ1091845 ফটো উপলব্ধ | 212 নাম : বেজিনা খাতুন স্বামীৰ নাম: জুনু খান ঘৰ নং : ৪৪৭ বয়স : 46 লিঙ্গ : মহিলা | JRQ1091856 ফটো উপলব্ধ | 213 নাম : বহিমা বেগম স্বামীৰ নাম: চুকুৰ খান ঘৰ নং : ৪৪৭ বয়স : 43 লিঙ্গ : মহিলা | JRQ1091867 ফটো উপলব্ধ |
| 214 নাম : মমী খাতুন পিতাৰ নাম: চুকুৰ খান ঘৰ নং : 447 বয়স : 29 লিঙ্গ : মহিলা | JRQ0469064 ফটো উপলব্ধ | 215 নাম : ফিৰোজ হক পিতাৰ নাম: চুকুৰ খান ঘৰ নং : ৪৪৭ বয়স : 28 লিঙ্গ : পুৰুষ | JRQ0390633 ফটো উপলব্ধ | 216 নাম : জাহিৰ খান পিতাৰ নাম: জুনু খান ঘৰ নং : 447 বয়স : 20 লিঙ্গ : পুৰুষ | QDM0080135 ফটো উপলব্ধ |
| D 217 নাম : আফৰুণ বেগম স্বামীৰ নাম: লালমিঞা শ্বেখ ঘৰ নং : ৪৪৯ বয়স : 61 লিঙ্গ : মহিলা | JRQ1091878 ফটো উপলব্ধ | 218 নাম : পাৰবিন বেগম স্বামীৰ নাম: আকতাৰ আলী ঘৰ নং : ৪৪৯ বয়স : 50 লিঙ্গ : মহিলা | JRQ1091903 ফটো উপলব্ধ | D 219 নাম : বকেশ শ্বেখ পিতাৰ নাম: লালমিঞা শ্বেখ ঘৰ নং : ৪৪৯ বয়স : 49 লিঙ্গ : পুৰুষ | JRQ1091890 ফটো উপলব্ধ |
| 220 নাম : আকতাৰ আলী পিতাৰ নাম: লালমিয়া শ্বেখ ঘৰ নং : ৪৪৯ বয়স : 49 লিঙ্গ : পুৰুষ | JRQ1091889 ফটো উপলব্ধ | 221 নাম : ফাৰহিন চুলতানা পিতাৰ নাম: আখতাৰ আলী ঘৰ নং : 449 বয়স : 20 লিঙ্গ : মহিলা | QDM0120543 ফটো উপলব্ধ | 222 নাম : ইজহাৰ হক পিতাৰ নাম: ওমৰ হক ঘৰ নং : ৪৫০ বয়স : 56 লিঙ্গ : পুৰুষ | JRQ1091914 ফটো উপলব্ধ |
| 223 নাম : কয়ম সাহ পিতাৰ নাম: চিৰাজউল হক ঘৰ নং : ৪৫০ বয়স : 56 লিঙ্গ : পুৰুষ | JRQ1091925 ফটো উপলব্ধ | 224 নাম : অঞ্জনা বেগম স্বামীৰ নাম: কৈযিম চা ঘৰ নং : ৪৫০ বয়স : 53 লিঙ্গ : মহিলা | JRQ1091936 ফটো উপলব্ধ | 225 নাম : গুন্দী বেগম স্বামীৰ নাম: ইজাহাৰ হক ঘৰ নং : ৪৫০ বয়স : 49 লিঙ্গ : মহিলা | JRQ1091947 ফটো উপলব্ধ |
| E 226 নাম : নযিম চা পিতাৰ নাম: চিৰাজউল হক ঘৰ নং : ৪৫০ বয়স : 43 লিঙ্গ : পুৰুষ | JRQ1091958 ফটো উপলব্ধ | 227 নাম : আফচানা বেগম পিতাৰ নাম: কাহিম শ্বাহ ঘৰ নং : ৪৫০ বয়স : 27 লিঙ্গ : মহিলা | JRQ0402545 ফটো উপলব্ধ | 228 নাম : চোহেভ চাহ পিতাৰ নাম: কৈযিম চা ঘৰ নং : 450 বয়স : 24 লিঙ্গ : পুৰুষ | JRQ2122687 ফটো উপলব্ধ |
| 229 নাম : মঃ চাহিল সাহ পিতাৰ নাম: কৈযিম চা ঘৰ নং : 450 বয়স : 22 লিঙ্গ : পুৰুষ | JRQ2123156 ফটো উপলব্ধ | E 230 নাম : ফজল হক পিতাৰ নাম: কালু শ্বেখ ঘৰ নং : ৪৫১ বয়স : 63 লিঙ্গ : পুৰুষ | JRQ1091969 ফটো উপলব্ধ | 231 নাম : তাৰাবান বেগম স্বামীৰ নাম: ফজল হক ঘৰ নং : ৪৫১ বয়স : 58 লিঙ্গ : মহিলা | JRQ1091970 ফটো উপলব্ধ |
| 232 নাম : ফৰিদা বেগম পিতাৰ নাম: ফজল হক ঘৰ নং : ৪৫১ বয়স : 40 লিঙ্গ : মহিলা | JRQ1091981 ফটো উপলব্ধ | 233 নাম : মৰ্জিনা বেগম পিতাৰ নাম: ফজল হক ঘৰ নং : ৪৫১ বয়স : 37 লিঙ্গ : মহিলা | JRQ1713935 ফটো উপলব্ধ | 234 নাম : চিৰাজুল হক পিতাৰ নাম: ফজল হক ঘৰ নং : ৪৫১ বয়স : 36 লিঙ্গ : পুৰুষ | JRQ1091992 ফটো উপলব্ধ |
| 235 নাম : বিয়াজুল হক পিতাৰ নাম: ফজল হক ঘৰ নং : ৪৫১ বয়স : 32 লিঙ্গ : পুৰুষ | JRQ1713742 ফটো উপলব্ধ | 236 নাম : নাজিৰা বেগম স্বামীৰ নাম: চিৰাজুল হক ঘৰ নং : ৪৫১ বয়স : 26 লিঙ্গ : মহিলা | JRQ0402602 ফটো উপলব্ধ | D 237 নাম : আলিফা বেগম পিতাৰ নাম: আলমাছ হুছেইন ঘৰ নং : ৪৫৩ বয়স : 51 লিঙ্গ : মহিলা | JRQ1092019 ফটো উপলব্ধ |
| 238 নাম : খাদিম হুছেইন পিতাৰ নাম: আমিৰ মোহম্মদ খান ঘৰ নং : ৪৫৩ বয়স : 49 লিঙ্গ : পুৰুষ | JRQ1092020 ফটো উপলব্ধ | 239 নাম : বেবী বেগম স্বামীৰ নাম: খাদিম হুছেইন ঘৰ নং : ৪৫৩ বয়স : 42 লিঙ্গ : মহিলা | JRQ1092031 ফটো উপলব্ধ | 240 নাম : মেহেক হুছেইন পিতাৰ নাম: খাদিম হুছেইন ঘৰ নং : 453 বয়স : 21 লিঙ্গ : মহিলা | QDM0007187 ফটো উপলব্ধ |



| | | | | | |
|---|--------------------------|---|--------------------------|---|--------------------------|
| D 241 নাম : চাহজাহান আলি পিতাৰ নাম: নুৰ আলি ঘৰ নং : ৪৫৪ বয়স : 57 লিঙ্গ : পুৰুষ | JRQ1092042 ফটো উপলব্ধ | 242 নাম : ভান বেগম স্বামীৰ নাম: চাহিদ আলী ঘৰ নং : ৪৫৪ বয়স : 54 লিঙ্গ : মহিলা | JRQ1713139 ফটো উপলব্ধ | D 243 নাম : টুট বেগম স্বামীৰ নাম: চাহাজাহান আলি ঘৰ নং : ৪৫৪ বয়স : 42 লিঙ্গ : মহিলা | JRQ1092053 ফটো উপলব্ধ |
| 244 নাম : চহিদ আলি পিতাৰ নাম: নুৰ আলি ঘৰ নং : ৪৫৪ বয়স : 39 লিঙ্গ : পুৰুষ | JRQ1092064 ফটো উপলব্ধ | D 245 নাম : আচিদা বেগম স্বামীৰ নাম: বফিক আলি ঘৰ নং : ৪৫৪ বয়স : 39 লিঙ্গ : মহিলা | JRQ1092075 ফটো উপলব্ধ | 246 নাম : মঞ্জু বেগম স্বামীৰ নাম: বফিক আলি ঘৰ নং : ৪৫৪ বয়স : 39 লিঙ্গ : মহিলা | JRQ1092086 ফটো উপলব্ধ |
| D 247 নাম : চাহিদা বেগম স্বামীৰ নাম: বফিক আলি ঘৰ নং : ৪৫৪ বয়স : 39 লিঙ্গ : মহিলা | JRQ1092097 ফটো উপলব্ধ | D 248 নাম : বফিক আলি পিতাৰ নাম: নুৰ আলি ঘৰ নং : ৪৫৪ বয়স : 39 লিঙ্গ : পুৰুষ | JRQ1092100 ফটো উপলব্ধ | 249 নাম : বেখা বেগম পিতাৰ নাম: বফিক আলি ঘৰ নং : ৪৫৪ বয়স : 34 লিঙ্গ : মহিলা | JRQ1713855 ফটো উপলব্ধ |
| 250 নাম : আচিক আলি পিতাৰ নাম: বফিক আলি ঘৰ নং : ৪৫৪ বয়স : 27 লিঙ্গ : পুৰুষ | JRQ0392464 ফটো উপলব্ধ | 251 নাম : আনোৱাৰ হুছেইন পিতাৰ নাম: চহিদ আলী ঘৰ নং : 454 বয়স : 26 লিঙ্গ : পুৰুষ | JRQ0469049 ফটো উপলব্ধ | 252 নাম : চাহিদা বেগম স্বামীৰ নাম: আচিক আলী ঘৰ নং : ৪৫৪ বয়স : 23 লিঙ্গ : মহিলা | JRQ0676726 ফটো উপলব্ধ |
| #2 253 নাম : ইমৰান হক মাতৃৰ নাম: বেখা বেগম ঘৰ নং : 454 বয়স : 21 লিঙ্গ : পুৰুষ | JRQ2124287 ফটো উপলব্ধ | 254 নাম : ইব্রাহিম আলী পিতাৰ নাম: চহিদ আলী ঘৰ নং : 454 বয়স : 20 লিঙ্গ : পুৰুষ | QDM0074120 ফটো উপলব্ধ | 255 নাম : আৰমান শেখ মাতৃৰ নাম: চখিলা বেগম ঘৰ নং : 454 বয়স : 19 লিঙ্গ : পুৰুষ | QDM0074146 ফটো উপলব্ধ |
| 256 নাম : গণেশ বৰা পিতাৰ নাম: খৰ্গেশ্বৰ বৰা ঘৰ নং : ৪৫৬ বয়স : 81 লিঙ্গ : মহিলা | JRQ1092122 ফটো উপলব্ধ | 257 নাম : বাণা কুমাৰ বৰা পিতাৰ নাম: গণেশ বৰা ঘৰ নং : ৪৫৬ বয়স : 51 লিঙ্গ : পুৰুষ | JRQ1092144 ফটো উপলব্ধ | S 258 নাম : বাতুল বৰা পিতাৰ নাম: গণেশ বৰা ঘৰ নং : ৪৫৬ বয়স : 47 লিঙ্গ : পুৰুষ | JRQ1092155 ফটো উপলব্ধ |
| 259 নাম : কৰবী বৰা স্বামীৰ নাম: বাণা কুমাৰ বৰা ঘৰ নং : ৪৫৬ বয়স : 43 লিঙ্গ : মহিলা | JRQ1092166 ফটো উপলব্ধ | 260 নাম : দৃষ্টি বৰা পিতাৰ নাম: বাণা কুমাৰ বৰা ঘৰ নং : ৪৫৬ বয়স : 24 লিঙ্গ : মহিলা | JRQ0676692 ফটো উপলব্ধ | 261 নাম : বাবুল ডেকা পিতাৰ নাম: ধৰনী ডেকা ঘৰ নং : ৪৫৭ বয়স : 61 লিঙ্গ : পুৰুষ | JRQ1092177 ফটো উপলব্ধ |
| 262 নাম : নিভা ডেকা স্বামীৰ নাম: বাবুল ডেকা ঘৰ নং : ৪৫৭ বয়স : 53 লিঙ্গ : মহিলা | JRQ1092188 ফটো উপলব্ধ | 263 নাম : কপিল ডেকা পিতাৰ নাম: বাবুল ডেকা ঘৰ নং : ৪৫৭ বয়স : 38 লিঙ্গ : পুৰুষ | JRQ1092199 ফটো উপলব্ধ | 264 নাম : অঞ্জলী দেৱী মাতৃৰ নাম: প্ৰমিলা দেবী ঘৰ নং : ৪৫৯ বয়স : 34 লিঙ্গ : মহিলা | JRQ1714052 ফটো উপলব্ধ |
| 265 নাম : জিতেন বৰা পিতাৰ নাম: ক্ষীৰেশ্বৰ বৰা ঘৰ নং : ৪৬০ বয়স : 82 লিঙ্গ : পুৰুষ | JRQ1092246 ফটো উপলব্ধ | 266 নাম : অবন্তী শইকিয়া পিতাৰ নাম: ৰঞ্জিত শইকিয়া ঘৰ নং : ৪৬০ বয়স : 48 লিঙ্গ : মহিলা | JRQ1092257 ফটো উপলব্ধ | 267 নাম : যুয়মান শইকিয়া মাতৃৰ নাম: অবন্তী বৰা ঘৰ নং : 460 বয়স : 21 লিঙ্গ : পুৰুষ | JRQ2122109 ফটো উপলব্ধ |
| 268 নাম : চণ্ডীচৰণ ডেকা পিতাৰ নাম: ভৃগুচৰণ ডেকা ঘৰ নং : ৪৬১ বয়স : 66 লিঙ্গ : পুৰুষ | JRQ1092268 ফটো উপলব্ধ | 269 নাম : সব্যা ৰাজবংশী স্বামীৰ নাম: চণ্ডী চৰণ ডেকা ঘৰ নং : 461 বয়স : 49 লিঙ্গ : মহিলা | QDM0016584 ফটো উপলব্ধ | 270 নাম : ভনীমা ডেকা স্বামীৰ নাম: চণ্ডীচৰণ ডেকা ঘৰ নং : ৪৬১ বয়স : 47 লিঙ্গ : মহিলা | JRQ1092279 ফটো উপলব্ধ |



| | | | | | |
|--|--------------------------|---|--------------------------|---|--------------------------|
| 271 নাম : বেখা বৰ্মন স্বামীৰ নাম: বিজু বৰ্মন ঘৰ নং : 461 বয়স : 34 লিঙ্গ : মহিলা | JRQ0470559 ফটো উপলব্ধ | 272 নাম : টুত মণি ডেকা পিতাৰ নাম: চণ্ডী চৰণ ডেকা ঘৰ নং : 8৬১ বয়স : 30 লিঙ্গ : পুৰুষ | JRQ2035565 ফটো উপলব্ধ | 273 নাম : অমৰ জ্যোতি ডেকা পিতাৰ নাম: চন্দী চৰন ডেকা ঘৰ নং : 8৬১ বয়স : 28 লিঙ্গ : পুৰুষ | JRQ0303206 ফটো উপলব্ধ |
| 274 নাম : ভাস্কৰজ্যোতী বৰ্মন পিতাৰ নাম: প্ৰফুল্ল বৰ্মন ঘৰ নং : 8৬১ বয়স : 22 লিঙ্গ : পুৰুষ | JRQ0676965 ফটো উপলব্ধ | 275 নাম : খৰ্গেশ্বৰী দাস বৰ্মন স্বামীৰ নাম: প্ৰফুল্ল কুমাৰ বৰ্মন ঘৰ নং : 8৬১ক বয়স : 46 লিঙ্গ : মহিলা | JRQ1713219 ফটো উপলব্ধ | 276 নাম : প্ৰফুল্ল কুমাৰ বৰ্মন পিতাৰ নাম: কণ্ঠীৰাম বৰ্মন ঘৰ নং : 8৬১ক বয়স : 42 লিঙ্গ : পুৰুষ | JRQ1713388 ফটো উপলব্ধ |
| 277 নাম : বিজু বৰ্মণ পিতাৰ নাম: কণ্ঠীৰাম বৰ্মণ ঘৰ নং : 8৬১ক বয়স : 35 লিঙ্গ : পুৰুষ | JRQ2060120 ফটো উপলব্ধ | 278 নাম : আৰতি দাস স্বামীৰ নাম: শশীমোহন দাস ঘৰ নং : 8৬২ বয়স : 81 লিঙ্গ : মহিলা | JRQ1092280 ফটো উপলব্ধ | 279 নাম : পিণ্টু দাস পিতাৰ নাম: শশীমোহন দাস ঘৰ নং : 8৬২ বয়স : 39 লিঙ্গ : পুৰুষ | JRQ1092291 ফটো উপলব্ধ |
| 280 নাম : সুভদ্রা দাস স্বামীৰ নাম: পিণ্টু দাস ঘৰ নং : 8৬২ বয়স : 35 লিঙ্গ : মহিলা | JRQ1713968 ফটো উপলব্ধ | 281 নাম : গজেন শৰ্মা পিতাৰ নাম: বানেশ্বৰ শৰ্মা ঘৰ নং : 8৬৪ বয়স : 68 লিঙ্গ : পুৰুষ | JRQ1092359 ফটো উপলব্ধ | 282 নাম : কুঞ্জ শৰ্মা স্বামীৰ নাম: গজেন শৰ্মা ঘৰ নং : 8৬৪ বয়স : 61 লিঙ্গ : মহিলা | JRQ1092360 ফটো উপলব্ধ |
| 283 নাম : নৱজ্যোতি শৰ্মা পিতাৰ নাম: গজেন শৰ্মা ঘৰ নং : 8৬৪ বয়স : 38 লিঙ্গ : পুৰুষ | JRQ1092371 ফটো উপলব্ধ | 284 নাম : বসন্ত শৰ্মা পিতাৰ নাম: গজেন শৰ্মা ঘৰ নং : 8৬৪ বয়স : 32 লিঙ্গ : পুৰুষ | JRQ1713071 ফটো উপলব্ধ | 285 নাম : সুস্মিতা খাখলারী স্বামীৰ নাম: বসন্ত শৰ্মা ঘৰ নং : 8৬৪ বয়স : 30 লিঙ্গ : মহিলা | JRQ0387811 ফটো উপলব্ধ |
| 286 নাম : গুবিন্দ শৰ্মা পিতাৰ নাম: গজেন শৰ্মা ঘৰ নং : 8৬৪ বয়স : 27 লিঙ্গ : পুৰুষ | JRQ0392175 ফটো উপলব্ধ | 287 নাম : পৰেশ চৌধুৰী পিতাৰ নাম: নৰেন চৌধুৰী ঘৰ নং : 8৬৮ বয়স : 63 লিঙ্গ : পুৰুষ | JRQ1092406 ফটো উপলব্ধ | 288 নাম : প্ৰমিলা চৌধুৰী স্বামীৰ নাম: পৰেশ চৌধুৰী ঘৰ নং : 8৬৮ বয়স : 51 লিঙ্গ : মহিলা | JRQ1092417 ফটো উপলব্ধ |
| 289 নাম : মঞ্জু চৌধুৰী পিতাৰ নাম: নৰেন চৌধুৰী ঘৰ নং : 8৬৮ বয়স : 49 লিঙ্গ : মহিলা | JRQ1092428 ফটো উপলব্ধ | 290 নাম : ললিতা কুমাৰী চৌধুৰী স্বামীৰ নাম: শিৰোমনি চৌধুৰী ঘৰ নং : 8৬৮ বয়স : 40 লিঙ্গ : মহিলা | JRQ0477851 ফটো উপলব্ধ | 291 নাম : শিৰোমণি চৌধুৰী পিতাৰ নাম: পৰেশ চৌধুৰী ঘৰ নং : 8৬৮ বয়স : 37 লিঙ্গ : পুৰুষ | JRQ1092439 ফটো উপলব্ধ |
| 292 নাম : নীলমনি চৌধুৰী মাতৃৰ নাম: মঞ্জু চৌধুৰী ঘৰ নং : 8৬৮ বয়স : 30 লিঙ্গ : পুৰুষ | JRQ0128728 ফটো উপলব্ধ | 293 নাম : নয়নমনি চৌধুৰী পিতাৰ নাম: পৰেশ চৌধুৰী ঘৰ নং : 8৬৮ বয়স : 30 লিঙ্গ : পুৰুষ | JRQ2035463 ফটো উপলব্ধ | 294 নাম : নিৰু কলিতা স্বামীৰ নাম: ঘনশ্যাম কলিতা ঘৰ নং : 8৬৯ বয়স : 56 লিঙ্গ : মহিলা | JRQ1092451 ফটো উপলব্ধ |
| 295 নাম : বিংকু কলিতা পিতাৰ নাম: ঘনশ্যাম কলিতা ঘৰ নং : 8৬৯ বয়স : 41 লিঙ্গ : পুৰুষ | JRQ1092462 ফটো উপলব্ধ | 296 নাম : নয়নমণি কলিতা পিতাৰ নাম: ঘনশ্যাম কলিতা ঘৰ নং : 8৬৯ বয়স : 37 লিঙ্গ : মহিলা | JRQ1092473 ফটো উপলব্ধ | 297 নাম : বিউতি দাস স্বামীৰ নাম: নয়ন মনি কলিতা ঘৰ নং : 8৬৯ বয়স : 32 লিঙ্গ : মহিলা | JRQ0390047 ফটো উপলব্ধ |
| 298 নাম : মনালিছা কলিতা স্বামীৰ নাম: বিংকু কলিতা ঘৰ নং : 8৬৯ বয়স : 30 লিঙ্গ : মহিলা | JRQ0128777 ফটো উপলব্ধ | 299 নাম : ধ্ৰুৱ জ্যোতি চেতিয়া পিতাৰ নাম: বাপু ৰাম চেতিয়া ঘৰ নং : 89১ বয়স : 62 লিঙ্গ : পুৰুষ | JRQ1092484 ফটো উপলব্ধ | 300 নাম : জাস্ত বৰা পিতাৰ নাম: মহেশ্বৰ বৰা ঘৰ নং : 89১ বয়স : 62 লিঙ্গ : পুৰুষ | JRQ1092508 ফটো উপলব্ধ |



| | | | | | | | | | | | |
|-----|------------|---|------------|--------|------------|--|------------|--------|------------|---|------------|
| 301 | JRQ1092495 | নাম : জিন বৰা চেতিয়া স্বামীৰ নাম : ধ্ৰুব জ্যোতি চেতিয়া ঘৰ নং : ৪৭১ বয়স : 57 লিঙ্গ : মহিলা | ফটো উপলব্ধ | 302 | QDM0091793 | নাম : চন্দ্ৰভূষণ ৰায় পিতাৰ নাম : শিৱালক ৰায় ঘৰ নং : 471 বয়স : 56 লিঙ্গ : পুৰুষ | ফটো উপলব্ধ | 303 | JRQ1092520 | নাম : অৰুনা বৰা স্বামীৰ নাম : জাতু বৰা ঘৰ নং : ৪৭১ বয়স : 52 লিঙ্গ : মহিলা | ফটো উপলব্ধ |
| 304 | JRQ1092553 | নাম : উৎপল বৰা পিতাৰ নাম : জাতু বৰা ঘৰ নং : ৪৭১ বয়স : 33 লিঙ্গ : পুৰুষ | ফটো উপলব্ধ | 305 | JRQ1714007 | নাম : মধুস্মিতা চেতিয়া পিতাৰ নাম : ধ্ৰুবজ্যোতি চেতিয়া ঘৰ নং : ৪৭১ বয়স : 32 লিঙ্গ : মহিলা | ফটো উপলব্ধ | #2 306 | JRQ0129429 | নাম : মানস প্ৰতিম চেতিয়া পিতাৰ নাম : ধ্ৰুব জ্যোতি চেতিয়া ঘৰ নং : ৪৭১ বয়স : 29 লিঙ্গ : পুৰুষ | ফটো উপলব্ধ |
| 307 | QDM0073874 | নাম : অন্ন কুমাৰী পিতাৰ নাম : সুৰেন্দ্ৰ ৰায় ঘৰ নং : 471 বয়স : 20 লিঙ্গ : মহিলা | ফটো উপলব্ধ | 308 | JRQ1092564 | নাম : মালতী মল্লিক স্বামীৰ নাম : খগেন মল্লিক ঘৰ নং : ৪৭২ বয়স : 53 লিঙ্গ : মহিলা | ফটো উপলব্ধ | 309 | JRQ1092575 | নাম : তপন মল্লিক পিতাৰ নাম : খগেন মল্লিক ঘৰ নং : ৪৭২ বয়স : 39 লিঙ্গ : পুৰুষ | ফটো উপলব্ধ |
| 310 | JRQ0304865 | নাম : সংগীতা মল্লিক মাতৃৰ নাম : মালতী মল্লিক ঘৰ নং : ৪৭২ বয়স : 30 লিঙ্গ : মহিলা | ফটো উপলব্ধ | 311 | JRQ0478073 | নাম : অপৰাজীত মল্লিক মাতৃৰ নাম : মালতী মল্লিক ঘৰ নং : ৪৭২ বয়স : 28 লিঙ্গ : পুৰুষ | ফটো উপলব্ধ | 312 | JRQ1092622 | নাম : ক্ষীৰোদ নাথ পিতাৰ নাম : খগেশ্বৰ নাথ ঘৰ নং : ৪৭৪ বয়স : 49 লিঙ্গ : পুৰুষ | ফটো উপলব্ধ |
| 313 | JRQ1092688 | নাম : সুনিল ৰায় পিতাৰ নাম : সুখদেউ ৰায় ঘৰ নং : ৪৭৬ বয়স : 39 লিঙ্গ : পুৰুষ | ফটো উপলব্ধ | 314 | JRQ1092677 | নাম : জোনমনী দেবী স্বামীৰ নাম : অনিল ৰা.য় ঘৰ নং : ৪৭৬ বয়স : 39 লিঙ্গ : মহিলা | ফটো উপলব্ধ | 315 | JRQ1092699 | নাম : চিম্পি দেবী স্বামীৰ নাম : পুলিন ৰা.য় ঘৰ নং : ৪৭৬ বয়স : 37 লিঙ্গ : মহিলা | ফটো উপলব্ধ |
| 316 | JRQ0129817 | নাম : ৰিংকী দেবী স্বামীৰ নাম : সুনিল ৰায় ঘৰ নং : ৪৭৬ বয়স : 33 লিঙ্গ : মহিলা | ফটো উপলব্ধ | 317 | JRQ1092702 | নাম : জমিনা বেগম স্বামীৰ নাম : মোহম্মদ খলীল ঘৰ নং : ৪৭৮ বয়স : 61 লিঙ্গ : মহিলা | ফটো উপলব্ধ | 318 | JRQ1092713 | নাম : নিচিমা খাতুন মাতৃৰ নাম : মহম্মদ খলীল ঘৰ নং : ৪৭৮ বয়স : 38 লিঙ্গ : মহিলা | ফটো উপলব্ধ |
| 319 | JRQ0470740 | নাম : নূৰ মহম্মদ মাতৃৰ নাম : জ.মিনা খাতুন ঘৰ নং : 478 বয়স : 35 লিঙ্গ : পুৰুষ | ফটো উপলব্ধ | 320 | JRQ0130005 | নাম : ৰেসমা খাতুন মাতৃৰ নাম : মহম্মদ খলিল ঘৰ নং : ৪৭৮ বয়স : 28 লিঙ্গ : মহিলা | ফটো উপলব্ধ | 321 | JRQ1262898 | নাম : ৰাজা আলী মাতৃৰ নাম : জমিনা বেগম ঘৰ নং : ৪৭৮ বয়স : 25 লিঙ্গ : পুৰুষ | ফটো উপলব্ধ |
| 322 | JRQ1092735 | নাম : সুমিত্ৰা ৰবিদাস স্বামীৰ নাম : লিলচন্দ ৰবিদাস ঘৰ নং : ৪৮০ বয়স : 58 লিঙ্গ : মহিলা | ফটো উপলব্ধ | 323 | JRQ2060153 | নাম : কৃষ্ণ ৰবিদাস পিতাৰ নাম : লিল চন্দ ৰবিদাস ঘৰ নং : ৪৮০ বয়স : 34 লিঙ্গ : পুৰুষ | ফটো উপলব্ধ | 324 | JRQ0307298 | নাম : জানকী ৰবিদাস স্বামীৰ নাম : অনন্ত ৰবিদাস ঘৰ নং : ৪৮০ বয়স : 33 লিঙ্গ : মহিলা | ফটো উপলব্ধ |
| 325 | JRQ1092768 | নাম : মতিলাল দাস পিতাৰ নাম : গিৰিশ দাস ঘৰ নং : ৪৮১ বয়স : 57 লিঙ্গ : পুৰুষ | ফটো উপলব্ধ | 326 | JRQ1092779 | নাম : লিলা দাস স্বামীৰ নাম : মতিলাল দাস ঘৰ নং : ৪৮১ বয়স : 49 লিঙ্গ : মহিলা | ফটো উপলব্ধ | # 327 | JRQ1092780 | নাম : অনন্ত ৰবিদাস পিতাৰ নাম : লিলচন্দ ৰবিদাস ঘৰ নং : ৪৮১ বয়স : 45 লিঙ্গ : পুৰুষ | ফটো উপলব্ধ |
| 328 | JRQ0395772 | নাম : কুশ মণ্ডল পিতাৰ নাম : শম্ভু মণ্ডল ঘৰ নং : ৪৮১ বয়স : 46 লিঙ্গ : পুৰুষ | ফটো উপলব্ধ | S2 329 | JRQ0470542 | নাম : তপন মণ্ডল পিতাৰ নাম : শম্ভু মণ্ডল ঘৰ নং : 481 বয়স : 43 লিঙ্গ : পুৰুষ | ফটো উপলব্ধ | 330 | JRQ0470534 | নাম : বিজয় মণ্ডল পিতাৰ নাম : শম্ভু মণ্ডল ঘৰ নং : 481 বয়স : 35 লিঙ্গ : পুৰুষ | ফটো উপলব্ধ |



| | | | | | |
|---|--------------------------|--|--------------------------|--|--------------------------|
| 331 নাম : আশা সিং মণ্ডল স্বামীৰ নাম : কুশ মণ্ডল ঘৰ নং : 481 বয়স : 34 লিঙ্গ : মহিলা | JRQ0470443 ফটো উপলব্ধ | S2 332 নাম : বেখা মণ্ডল স্বামীৰ নাম : তপন মণ্ডল ঘৰ নং : 481 বয়স : 32 লিঙ্গ : মহিলা | JRQ0470583 ফটো উপলব্ধ | 333 নাম : ৰবি মণ্ডল পিতাৰ নাম : শান্ত মণ্ডল ঘৰ নং : 8৮১ বয়স : 32 লিঙ্গ : পুৰুষ | JRQ0395921 ফটো উপলব্ধ |
| 334 নাম : পুনম দাস পিতাৰ নাম : মতীলাল দাস ঘৰ নং : 481 বয়স : 24 লিঙ্গ : মহিলা | JRQ1302033 ফটো উপলব্ধ | E 335 নাম : মনি মণ্ডল স্বামীৰ নাম : সম্ভ্ৰ মণ্ডল ঘৰ নং : ৪৮১ বয়স : ৭০ লিঙ্গ : মহিলা | JRQ1713208 ফটো উপলব্ধ | 336 নাম : গৌৰৱ দেৱনাথ পিতাৰ নাম : সতীশ দেৱনাথ ঘৰ নং : 483 বয়স : 20 লিঙ্গ : পুৰুষ | QDM0023689 ফটো উপলব্ধ |
| 337 নাম : কৃষ্ণা বড়ো স্বামীৰ নাম : পৰ্বন বড়ো ঘৰ নং : ৪৮৫ বয়স : 51 লিঙ্গ : মহিলা | JRQ1092826 ফটো উপলব্ধ | 338 নাম : পবন বড়ো পিতাৰ নাম : পদুকান্ত বড়ো ঘৰ নং : ৪৮৬ বয়স : 61 লিঙ্গ : পুৰুষ | JRQ1092837 ফটো উপলব্ধ | 339 নাম : অনিতা দত্ত পিতাৰ নাম : বসন্ত দত্ত ঘৰ নং : ৪৮৭ বয়স : 59 লিঙ্গ : মহিলা | JRQ1092859 ফটো উপলব্ধ |
| 340 নাম : ৰাখাল দত্ত পিতাৰ নাম : বসন্ত দত্ত ঘৰ নং : ৪৮৭ বয়স : 57 লিঙ্গ : পুৰুষ | JRQ1092860 ফটো উপলব্ধ | D 341 নাম : শুকুলা দত্ত স্বামীৰ নাম : অৰুণ দত্ত ঘৰ নং : ৪৮৭ বয়স : 51 লিঙ্গ : মহিলা | JRQ1092871 ফটো উপলব্ধ | 342 নাম : সিদ্ধ দত্ত স্বামীৰ নাম : ৰাখাল দত্ত ঘৰ নং : ৪৮৭ বয়স : 47 লিঙ্গ : মহিলা | JRQ1092882 ফটো উপলব্ধ |
| 343 নাম : ৰিংকি দত্ত পিতাৰ নাম : প্ৰদীপ দত্ত ঘৰ নং : ৪৮৭ বয়স : 33 লিঙ্গ : মহিলা | JRQ1713504 ফটো উপলব্ধ | 344 নাম : সংগীতা দত্ত পিতাৰ নাম : অৰুণ দত্ত ঘৰ নং : 487 বয়স : 26 লিঙ্গ : মহিলা | JRQ0470500 ফটো উপলব্ধ | 345 নাম : বিনীতা দত্ত পিতাৰ নাম : ৰাখাল দত্ত ঘৰ নং : ৪৮৭ বয়স : 25 লিঙ্গ : মহিলা | JRQ0535070 ফটো উপলব্ধ |
| 346 নাম : সুনীল দাস পিতাৰ নাম : খগেন দাস ঘৰ নং : ৪৮৮ বয়স : 68 লিঙ্গ : পুৰুষ | JRQ1092893 ফটো উপলব্ধ | 347 নাম : ৰাধা দাস স্বামীৰ নাম : সুনীল দাস ঘৰ নং : ৪৮৮ বয়স : 56 লিঙ্গ : মহিলা | JRQ1092906 ফটো উপলব্ধ | 348 নাম : শংকৰ দাস পিতাৰ নাম : সুনীল দাস ঘৰ নং : ৪৮৮ বয়স : 45 লিঙ্গ : পুৰুষ | JRQ1092917 ফটো উপলব্ধ |
| 349 নাম : মন্দিৰা দাস স্বামীৰ নাম : শংকৰ দাস ঘৰ নং : ৪৮৮ বয়স : 41 লিঙ্গ : মহিলা | JRQ1092928 ফটো উপলব্ধ | 350 নাম : নিৰঞ্জন দাস পিতাৰ নাম : সুনীল দাস ঘৰ নং : ৪৮৮ বয়স : 38 লিঙ্গ : পুৰুষ | JRQ1092939 ফটো উপলব্ধ | 351 নাম : ৰোহিত দাস পিতাৰ নাম : শংকৰ দাস ঘৰ নং : ৪৮৮ বয়স : 24 লিঙ্গ : পুৰুষ | JRQ0676825 ফটো উপলব্ধ |
| D 352 নাম : নৰেন মণ্ডল পিতাৰ নাম : গয়া মণ্ডল ঘৰ নং : ৪৮৯ বয়স : 71 লিঙ্গ : পুৰুষ | JRQ1092940 ফটো উপলব্ধ | 353 নাম : তৰুলতা মণ্ডল স্বামীৰ নাম : বিচু মণ্ডল ঘৰ নং : ৪৮৯ বয়স : 53 লিঙ্গ : মহিলা | JRQ1092951 ফটো উপলব্ধ | 354 নাম : হিমাণী মণ্ডল মাতৃৰ নাম : তৰুলতা আলী ঘৰ নং : ৪৮৯ বয়স : 22 লিঙ্গ : মহিলা | JRQ0676874 ফটো উপলব্ধ |
| 355 নাম : ভূপেন কলিতা পিতাৰ নাম : দেবৰাম কলিতা ঘৰ নং : ৪৯০ বয়স : 58 লিঙ্গ : পুৰুষ | JRQ1092962 ফটো উপলব্ধ | 356 নাম : জয়মতী কলিতা স্বামীৰ নাম : ভূপেন কলিতা ঘৰ নং : ৪৯০ বয়স : 51 লিঙ্গ : মহিলা | JRQ1092973 ফটো উপলব্ধ | 357 নাম : পূৰ্বী কলিতা পিতাৰ নাম : ভূপেন কলিতা ঘৰ নং : ৪৯০ বয়স : 37 লিঙ্গ : মহিলা | JRQ1092984 ফটো উপলব্ধ |
| 358 নাম : তনু কলিতা পিতাৰ নাম : ভূপেন কলিতা ঘৰ নং : ৪৯০ বয়স : 33 লিঙ্গ : পুৰুষ | JRQ1713468 ফটো উপলব্ধ | 359 নাম : জামছেদ আলি পিতাৰ নাম : মিহিৰ আলি ঘৰ নং : ৪৯৩ বয়স : 81 লিঙ্গ : পুৰুষ | JRQ1092995 ফটো উপলব্ধ | 360 নাম : মহম্মদ আনোবাৰ পিতাৰ নাম : জামছেদ আলি ঘৰ নং : ৪৯৩ বয়স : 53 লিঙ্গ : পুৰুষ | JRQ1093001 ফটো উপলব্ধ |



| | | | | | |
|---|--------------------------|---|--------------------------|---|--------------------------|
| 361 নাম : মঞ্জলা বেগম স্বামীৰ নাম : মহম্মদ আনোবাৰ ঘৰ নং : ৪৯৩ বয়স : 46 লিঙ্গ : মহিলা | JRQ1093012 ফটো উপলব্ধ | 362 নাম : ফাৰুক হুছেইন পিতাৰ নাম : আনোবাৰ হুছেইন ঘৰ নং : ৪৯৩ বয়স : 26 লিঙ্গ : পুৰুষ | JRQ0402537 ফটো উপলব্ধ | 363 নাম : মৰ্জিনা বেগম পিতাৰ নাম : আনোবাৰ হুছেইন ঘৰ নং : 493 বয়স : 25 লিঙ্গ : মহিলা | JRQ0607697 ফটো উপলব্ধ |
| 364 নাম : অনামিকা ডেকা পিতাৰ নাম : কমল ডেকা ঘৰ নং : ৪৯৩ ক বয়স : 27 লিঙ্গ : মহিলা | JRQ0607937 ফটো উপলব্ধ | 365 নাম : কমল ডেকা পিতাৰ নাম : ধৰনী ডেকা ঘৰ নং : ৪৯৩ ক বয়স : 53 লিঙ্গ : পুৰুষ | JRQ1713366 ফটো উপলব্ধ | 366 নাম : স্বপ্না ডেকা স্বামীৰ নাম : কমল ডেকা ঘৰ নং : ৪৯৩ ঘ বয়স : 46 লিঙ্গ : মহিলা | JRQ1713151 ফটো উপলব্ধ |
| 367 নাম : ৰূপম ডেকা পিতাৰ নাম : কমল ডেকা ঘৰ নং : ৪৯৩ ক বয়স : 29 লিঙ্গ : পুৰুষ | JRQ2060095 ফটো উপলব্ধ | 368 নাম : ৰাণী দাস স্বামীৰ নাম : ৰাখাল দাস ঘৰ নং : ৪৯৫ বয়স : 71 লিঙ্গ : মহিলা | JRQ1093023 ফটো উপলব্ধ | 369 নাম : স্বপন দাস পিতাৰ নাম : ৰাখাল দাস ঘৰ নং : ৪৯৫ বয়স : 43 লিঙ্গ : পুৰুষ | JRQ1093034 ফটো উপলব্ধ |
| 370 নাম : মাম্পী দাস স্বামীৰ নাম : স্বপন দাস ঘৰ নং : ৪৯৫ বয়স : 42 লিঙ্গ : মহিলা | JRQ1713311 ফটো উপলব্ধ | 371 নাম : প্ৰিয়ঙ্কা দাস পিতাৰ নাম : স্বপন দাস ঘৰ নং : ৪৯৫ বয়স : 23 লিঙ্গ : মহিলা | JRQ0676619 ফটো উপলব্ধ | 372 নাম : মনোমতী দত্ত স্বামীৰ নাম : চন্দ্ৰমোহন দত্ত ঘৰ নং : ৪৯৬ বয়স : 66 লিঙ্গ : মহিলা | JRQ1093056 ফটো উপলব্ধ |
| 373 নাম : অপূৰ্ব দত্ত পিতাৰ নাম : চন্দ্ৰমোহন দত্ত ঘৰ নং : ৪৯৬ বয়স : 43 লিঙ্গ : পুৰুষ | JRQ1093067 ফটো উপলব্ধ | 374 নাম : জোনাকী দত্ত পিতাৰ নাম : চন্দ্ৰমোহন দত্ত ঘৰ নং : ৪৯৬ বয়স : 39 লিঙ্গ : মহিলা | JRQ1093078 ফটো উপলব্ধ | 375 নাম : কৃষ্ণা দাস দত্ত স্বামীৰ নাম : অপূৰ্ব দত্ত ঘৰ নং : ৪৯৬ বয়স : 30 লিঙ্গ : মহিলা | JRQ0133447 ফটো উপলব্ধ |
| D 376 নাম : বিনোদ থাপা পিতাৰ নাম : লাল থাপা ঘৰ নং : ৪৯৭ বয়স : 57 লিঙ্গ : পুৰুষ | JRQ1093089 ফটো উপলব্ধ | D 377 নাম : বীনা থাপা স্বামীৰ নাম : বিনোদ থাপা ঘৰ নং : ৪৯৭ বয়স : 51 লিঙ্গ : মহিলা | JRQ1093090 ফটো উপলব্ধ | 378 নাম : গ্যাবন থাপা পিতাৰ নাম : বিনোদ থাপা ঘৰ নং : ৪৯৭ বয়স : 38 লিঙ্গ : পুৰুষ | JRQ1093103 ফটো উপলব্ধ |
| 379 নাম : গৌতম থাপা পিতাৰ নাম : বিনোদ থাপা ঘৰ নং : ৪৯৭ বয়স : 32 লিঙ্গ : পুৰুষ | JRQ2035532 ফটো উপলব্ধ | 380 নাম : শিখামণি থাপা স্বামীৰ নাম : গৌতম থাপা ঘৰ নং : ৪৯৭ বয়স : 30 লিঙ্গ : মহিলা | JRQ0309468 ফটো উপলব্ধ | 381 নাম : নিপামণী দাস স্বামীৰ নাম : জ্ঞাপন থাপা ঘৰ নং : ৪৯৭ বয়স : 28 লিঙ্গ : মহিলা | JRQ0309476 ফটো উপলব্ধ |
| 382 নাম : শেফালী ৰাণী দাস স্বামীৰ নাম : নৰেশ চন্দ্ৰ দাস ঘৰ নং : ৪৯৮ বয়স : 76 লিঙ্গ : মহিলা | JRQ1093125 ফটো উপলব্ধ | 383 নাম : শঙ্কৰ দাস পিতাৰ নাম : জীবন চন্দ্ৰ দাস ঘৰ নং : ৪৯৮ বয়স : 59 লিঙ্গ : পুৰুষ | JRQ1093136 ফটো উপলব্ধ | 384 নাম : স্বপ্না দাস স্বামীৰ নাম : শঙ্কৰ দাস ঘৰ নং : ৪৯৮ বয়স : 46 লিঙ্গ : মহিলা | JRQ1093147 ফটো উপলব্ধ |
| 385 নাম : মিশু দাস পিতাৰ নাম : শংকৰ দাস ঘৰ নং : ৪৯৮ বয়স : 36 লিঙ্গ : পুৰুষ | JRQ1093158 ফটো উপলব্ধ | 386 নাম : চান্দেকা দাস স্বামীৰ নাম : মিতু দাস ঘৰ নং : ৪৯৮ বয়স : 27 লিঙ্গ : মহিলা | JRQ0507863 ফটো উপলব্ধ | 387 নাম : মহিমা বৰ্মন স্বামীৰ নাম : কপ্তীৰাম বৰ্মন ঘৰ নং : ৫০০ বয়স : 77 লিঙ্গ : মহিলা | JRQ1093170 ফটো উপলব্ধ |
| 388 নাম : ৰঞ্জিত বৰ্মন পিতাৰ নাম : কপ্তীৰাম বৰ্মন ঘৰ নং : ৫০০ বয়স : 60 লিঙ্গ : পুৰুষ | JRQ1093181 ফটো উপলব্ধ | 389 নাম : ৰুণ বৰ্মন স্বামীৰ নাম : ৰঞ্জিত বৰ্মন ঘৰ নং : ৫০০ বয়স : 53 লিঙ্গ : মহিলা | JRQ1093192 ফটো উপলব্ধ | 390 নাম : সাবিত্ৰী বৰ্মন পিতাৰ নাম : কপ্তীৰাম বৰ্মন ঘৰ নং : ৫০০ বয়স : 42 লিঙ্গ : মহিলা | JRQ1093205 ফটো উপলব্ধ |



| | | | | | |
|---|--------------------------|---|--------------------------|--|--------------------------|
| 391 নাম : প্ৰাণেশ্বৰ ৰায় পিতাৰ নাম: খগেশ্বৰ ৰায় ঘৰ নং : ৫০১ বয়স : 49 লিঙ্গ : পুৰুষ | JRQ1093216 ফটো উপলব্ধ | 392 নাম : পদমী ৰায় স্বামীৰ নাম: প্ৰাণেশ্বৰ ৰায় ঘৰ নং : ৫০১ বয়স : 44 লিঙ্গ : মহিলা | JRQ1093227 ফটো উপলব্ধ | 393 নাম : ৰাজেন্দ্ৰ ৰায় পিতাৰ নাম: প্ৰাণেশ্বৰ ৰায় ঘৰ নং : ৫০১ বয়স : 28 লিঙ্গ : পুৰুষ | JRQ0311589 ফটো উপলব্ধ |
| 394 নাম : পূজা ৰায় পিতাৰ নাম: প্ৰাণেশ্বৰ ৰায় ঘৰ নং : 501 বয়স : 22 লিঙ্গ : মহিলা | JRQ2112605 ফটো উপলব্ধ | 395 নাম : বাবুলী গগৈ পিতাৰ নাম: নবীন গগৈ ঘৰ নং : ৫০২ বয়স : 57 লিঙ্গ : পুৰুষ | JRQ1093238 ফটো উপলব্ধ | 396 নাম : মণি গগৈ স্বামীৰ নাম: বাবুল গগৈ ঘৰ নং : ৫০২ বয়স : 47 লিঙ্গ : মহিলা | JRQ1093249 ফটো উপলব্ধ |
| 397 নাম : মুনমুন গগৈ পিতাৰ নাম: বাবুল গগৈ ঘৰ নং : ৫০২ বয়স : 36 লিঙ্গ : মহিলা | JRQ1713093 ফটো উপলব্ধ | 398 নাম : দিপক লহকৰ অন্যান্য: বিৰেন লহকৰ ঘৰ নং : ৫০৩ বয়স : 51 লিঙ্গ : পুৰুষ | JRQ1093272 ফটো উপলব্ধ | 399 নাম : দুলাল মণ্ডল পিতাৰ নাম: গৌৰাঙ্গ মণ্ডল ঘৰ নং : ৫০৪ বয়স : 63 লিঙ্গ : পুৰুষ | JRQ1093307 ফটো উপলব্ধ |
| D 400 নাম : দীপা মণ্ডল স্বামীৰ নাম: দুলাল মণ্ডল ঘৰ নং : ৫০৪ বয়স : 45 লিঙ্গ : মহিলা | JRQ1093329 ফটো উপলব্ধ | 401 নাম : সুৰজ মণ্ডল পিতাৰ নাম: দুলাল মণ্ডল ঘৰ নং : ৫০৪ বয়স : 30 লিঙ্গ : পুৰুষ | JRQ2035429 ফটো উপলব্ধ | 402 নাম : মম্পি মণ্ডল পিতাৰ নাম: দুলাল মণ্ডল ঘৰ নং : ৫০৪ বয়স : 27 লিঙ্গ : মহিলা | JRQ0390955 ফটো উপলব্ধ |
| 403 নাম : ৰবি কুমাৰ দাস পিতাৰ নাম: গণেশ দাস ঘৰ নং : ৫০৬ বয়স : 52 লিঙ্গ : পুৰুষ | JRQ1093352 ফটো উপলব্ধ | 404 নাম : উমা দাস স্বামীৰ নাম: মণিকুমাৰ দাস ঘৰ নং : ৫০৬ বয়স : 48 লিঙ্গ : মহিলা | JRQ1093363 ফটো উপলব্ধ | 405 নাম : অঞ্জু দাস স্বামীৰ নাম: ৰবি কুমাৰ দাস ঘৰ নং : ৫০৬ বয়স : 45 লিঙ্গ : মহিলা | JRQ2060084 ফটো উপলব্ধ |
| 406 নাম : মানিক নাথ পিতাৰ নাম: সুদিন্য নাথ ঘৰ নং : ৫০৮ বয়স : 66 লিঙ্গ : পুৰুষ | JRQ1093374 ফটো উপলব্ধ | 407 নাম : হাচি নাথ স্বামীৰ নাম: মানিক নাথ ঘৰ নং : ৫০৮ বয়স : 61 লিঙ্গ : মহিলা | JRQ1093385 ফটো উপলব্ধ | 408 নাম : মহাদেব নাথ পিতাৰ নাম: প্ৰেমচৰণ নাথ ঘৰ নং : ৫১০ বয়স : 66 লিঙ্গ : পুৰুষ | JRQ1093409 ফটো উপলব্ধ |
| 409 নাম : নিৰ্মলা দেবী স্বামীৰ নাম: মহাদেব নাথ ঘৰ নং : ৫১০ বয়স : 56 লিঙ্গ : মহিলা | JRQ1093410 ফটো উপলব্ধ | 410 নাম : ৰঞ্জিম নাথ পিতাৰ নাম: মহাদেব নাথ ঘৰ নং : ৫১০ বয়স : 40 লিঙ্গ : পুৰুষ | JRQ1093421 ফটো উপলব্ধ | S 411 নাম : ৰিবা মণি দেৱী পিতাৰ নাম: মহাদেব নাথ ঘৰ নং : ৫১০ বয়স : 39 লিঙ্গ : মহিলা | JRQ1093432 ফটো উপলব্ধ |
| 412 নাম : চক্ৰপাণি পাটগিৰী পিতাৰ নাম: অৰবিন্দ পাটগিৰী ঘৰ নং : ৫১২ বয়স : 54 লিঙ্গ : পুৰুষ | JRQ1713731 ফটো উপলব্ধ | 413 নাম : ববী কুমাৰী দেবী পিতাৰ নাম: গুনাৰাম সাহা ঘৰ নং : ৫১২ বয়স : 46 লিঙ্গ : মহিলা | JRQ1093487 ফটো উপলব্ধ | 414 নাম : সোণ্তি কুমাৰ নাথ পিতাৰ নাম: গুনাৰাম নাথ ঘৰ নং : ৫১২ বয়স : 46 লিঙ্গ : পুৰুষ | JRQ1093476 ফটো উপলব্ধ |
| 415 নাম : পংকজ নাথ পিতাৰ নাম: গুনাৰাম নাথ ঘৰ নং : ৫১২ বয়স : 41 লিঙ্গ : পুৰুষ | JRQ1093498 ফটো উপলব্ধ | 416 নাম : দেইজী ব্ৰানী দাস মাতৃৰ নাম: ববী কুমাৰী দেবী ঘৰ নং : ৫১২ বয়স : 26 লিঙ্গ : মহিলা | JRQ0609222 ফটো উপলব্ধ | 417 নাম : যুবৰাজ পাটগিৰি পিতাৰ নাম: চক্ৰপাণি পাটগিৰি ঘৰ নং : ৫১২ বয়স : 24 লিঙ্গ : পুৰুষ | JRQ0608190 ফটো উপলব্ধ |
| 418 নাম : মুন পাটগিৰী স্বামীৰ নাম: চক্ৰপাণি পাটগিৰি ঘৰ নং : ৫১২ছ বয়স : 40 লিঙ্গ : মহিলা | JRQ1713162 ফটো উপলব্ধ | 419 নাম : কিশোৰ ৰায় পিতাৰ নাম: দেবেন্দ্ৰ ৰায় ঘৰ নং : ৫১৩ বয়স : 67 লিঙ্গ : পুৰুষ | JRQ1093501 ফটো উপলব্ধ | 420 নাম : অৰুনা ৰায় স্বামীৰ নাম: কিশোৰ ৰায় ঘৰ নং : ৫১৩ বয়স : 56 লিঙ্গ : মহিলা | JRQ1093512 ফটো উপলব্ধ |



| | | | | | |
|--|--------------------------|--|--------------------------|---|--------------------------|
| 421 নাম : মনোজ বয় পিতাৰ নাম: কিশোৰ বয় ঘৰ নং : ৫২৩ বয়স : 38 লিঙ্গ : পুৰুষ | JRQ1093534 ফটো উপলব্ধ | 422 নাম : খগেন ভূঞা পিতাৰ নাম: কমল ভূঞা ঘৰ নং : ৫২৪ বয়স : 56 লিঙ্গ : পুৰুষ | JRQ1093556 ফটো উপলব্ধ | 423 নাম : সুৰেন ভূঞা পিতাৰ নাম: কমল ভূঞা ঘৰ নং : ৫২৪ বয়স : 51 লিঙ্গ : পুৰুষ | JRQ1093567 ফটো উপলব্ধ |
| 424 নাম : অতুল ভূঞা পিতাৰ নাম: কমল ভূঞা ঘৰ নং : ৫২৪ বয়স : 49 লিঙ্গ : পুৰুষ | JRQ1093578 ফটো উপলব্ধ | 425 নাম : বাতুল ভূঞা পিতাৰ নাম: কমল ভূঞা ঘৰ নং : ৫২৪ বয়স : 46 লিঙ্গ : পুৰুষ | JRQ1093589 ফটো উপলব্ধ | 426 নাম : বেবতী ভূঞা স্বামীৰ নাম: বাতুল ভূঞা ঘৰ নং : 514 বয়স : 43 লিঙ্গ : মহিলা | JRQ0470666 ফটো উপলব্ধ |
| 427 নাম : ৰূপা ভূঞা স্বামীৰ নাম: খগেন ভূঞা ঘৰ নং : ৫২৪ বয়স : 41 লিঙ্গ : মহিলা | JRQ1093590 ফটো উপলব্ধ | 428 নাম : ৰূপালী ভূঞা স্বামীৰ নাম: অতুল ভূঞা ঘৰ নং : ৫২৪ বয়স : 35 লিঙ্গ : মহিলা | JRQ0137828 ফটো উপলব্ধ | 429 নাম : কুমকুম ভূঞা পিতাৰ নাম: খগেন ভূঞা ঘৰ নং : 514 বয়স : 25 লিঙ্গ : মহিলা | JRQ0469080 ফটো উপলব্ধ |
| 430 নাম : নিৰ্মলা ৰায় স্বামীৰ নাম: জয়লাল ৰায় ঘৰ নং : ৫১৬ বয়স : 54 লিঙ্গ : মহিলা | JRQ1093658 ফটো উপলব্ধ | S 431 নাম : অনিতা ৰায় পিতাৰ নাম: জয়লাল ৰায় ঘৰ নং : ৫১৬ বয়স : 39 লিঙ্গ : মহিলা | JRQ1093669 ফটো উপলব্ধ | 432 নাম : চন্দন ৰায় পিতাৰ নাম: জয়লাল ৰায় ঘৰ নং : ৫১৬ বয়স : 35 লিঙ্গ : পুৰুষ | JRQ1093670 ফটো উপলব্ধ |
| S 433 নাম : পূজা ৰায় পিতাৰ নাম: জয়লাল ৰায় ঘৰ নং : ৫১৬ বয়স : 33 লিঙ্গ : মহিলা | JRQ2035601 ফটো উপলব্ধ | 434 নাম : অভিজিত ৰায় পিতাৰ নাম: জয়লাল ৰায় ঘৰ নং : ৫১৬ বয়স : 30 লিঙ্গ : পুৰুষ | JRQ2035554 ফটো উপলব্ধ | 435 নাম : চিপাহী ৰায় পিতাৰ নাম: বেদ্যনাথ ৰায় ঘৰ নং : ৫১৭ বয়স : 70 লিঙ্গ : পুৰুষ | JRQ1093692 ফটো উপলব্ধ |
| 436 নাম : মিথলেচ দেৱী স্বামীৰ নাম: চিপাহী ৰায় ঘৰ নং : ৫১৭ বয়স : 56 লিঙ্গ : মহিলা | JRQ1093705 ফটো উপলব্ধ | 437 নাম : ভৰত কুমাৰ ৰায় পিতাৰ নাম: জয় মঙ্গল ৰায় ঘৰ নং : ৫১৭ বয়স : 46 লিঙ্গ : পুৰুষ | JRQ1713344 ফটো উপলব্ধ | 438 নাম : আনন্দ কুমাৰ ৰায় পিতাৰ নাম: শিপাহী ৰায় ঘৰ নং : ৫১৭ বয়স : 29 লিঙ্গ : পুৰুষ | JRQ0391268 ফটো উপলব্ধ |
| 439 নাম : অম প্ৰকাশ ৰায় পিতাৰ নাম: চিপাহী ৰায় ঘৰ নং : 517 বয়স : 21 লিঙ্গ : পুৰুষ | JRQ2069482 ফটো উপলব্ধ | 440 নাম : সোখলাল ৰায় পিতাৰ নাম: আচাৰ্য ৰায় ঘৰ নং : ৫১৭ক বয়স : 48 লিঙ্গ : পুৰুষ | JRQ1713640 ফটো উপলব্ধ | 441 নাম : হীৰামতী দেবী স্বামীৰ নাম: যুসলাল ৰায় ঘৰ নং : ৫১৭ক বয়স : 46 লিঙ্গ : মহিলা | JRQ1714074 ফটো উপলব্ধ |
| 442 নাম : গৌতম মন্ডল পিতাৰ নাম: জীবন কৃষ্ণ মন্ডল ঘৰ নং : ৫১৮ বয়স : 57 লিঙ্গ : পুৰুষ | JRQ1093716 ফটো উপলব্ধ | 443 নাম : সিমা মন্ডল স্বামীৰ নাম: গৌতম মন্ডল ঘৰ নং : ৫১৮ বয়স : 41 লিঙ্গ : মহিলা | JRQ1093727 ফটো উপলব্ধ | 444 নাম : সুস্মিতা মণ্ডল পিতাৰ নাম: গৌতম মণ্ডল ঘৰ নং : ৫১৮ বয়স : 27 লিঙ্গ : মহিলা | JRQ0391888 ফটো উপলব্ধ |
| 445 নাম : সাৰিতা মণ্ডল পিতাৰ নাম: গৌতম মণ্ডল ঘৰ নং : ৫১৮ বয়স : 22 লিঙ্গ : মহিলা | JRQ0676890 ফটো উপলব্ধ | 446 নাম : মঞ্জু ৰায় স্বামীৰ নাম: লাল বাবু ৰায় ঘৰ নং : ৫১৯ বয়স : 55 লিঙ্গ : মহিলা | JRQ1093749 ফটো উপলব্ধ | 447 নাম : মনীষা ৰয় পিতাৰ নাম: লাল বাবু ৰয় ঘৰ নং : ৫১৯ বয়স : 31 লিঙ্গ : মহিলা | JRQ1713979 ফটো উপলব্ধ |
| 448 নাম : বাতুল ৰয় পিতাৰ নাম: লাল বাবু ৰয় ঘৰ নং : ৫১৯ বয়স : 29 লিঙ্গ : পুৰুষ | JRQ0379537 ফটো উপলব্ধ | # 449 নাম : জ্যোৎস্না ঘোষ স্বামীৰ নাম: ৰঞ্জন ঘোষ ঘৰ নং : ৫২০ বয়স : 61 লিঙ্গ : মহিলা | JRQ1093750 ফটো উপলব্ধ | 450 নাম : অৰুণ দাস পিতাৰ নাম: সুধন্য দাস ঘৰ নং : ৫২০ বয়স : 61 লিঙ্গ : পুৰুষ | JRQ1093761 ফটো উপলব্ধ |



| | | | | | |
|---|--------------------------|--|--------------------------|--|--------------------------|
| D 451 নাম : পৰিমল ঘোষ পিতাৰ নাম: গোপাল ঘোষ ঘৰ নং : ৫২০ বয়স : 59 লিঙ্গ : পুৰুষ | JRQ1093772 ফটো উপলব্ধ | E 452 নাম : আৰতী দাস স্বামীৰ নাম: পৰিমল দাস ঘৰ নং : ৫২০ বয়স : 51 লিঙ্গ : মহিলা | JRQ1093783 ফটো উপলব্ধ | 453 নাম : জ্যোত্স্না দাস স্বামীৰ নাম: অৰুণ দাস ঘৰ নং : ৫২০ বয়স : 51 লিঙ্গ : মহিলা | JRQ1093794 ফটো উপলব্ধ |
| 454 নাম : ধৰ্মেন্দ্ৰ ৰায় পিতাৰ নাম: শুকলাল ৰায় ঘৰ নং : ৫২০ বয়স : 41 লিঙ্গ : পুৰুষ | JRQ0712869 ফটো উপলব্ধ | 455 নাম : সবিতা দেবী অন্যান্য: জ্যোত্স্না দাস ঘৰ নং : ৫২০ বয়স : 40 লিঙ্গ : মহিলা | JRQ0676569 ফটো উপলব্ধ | 456 নাম : বিকি ঘোষ পিতাৰ নাম: ৰঞ্জন ঘোষ ঘৰ নং : ৫২০ বয়স : 39 লিঙ্গ : পুৰুষ | JRQ1093829 ফটো উপলব্ধ |
| E 457 নাম : গীতা ৰাণী ঘোষ স্বামীৰ নাম: লক্ষী কান্ত ঘোষ ঘৰ নং : ৫২১ বয়স : 81 লিঙ্গ : মহিলা | JRQ1093830 ফটো উপলব্ধ | 458 নাম : দেবব্ৰত ঘোষ পিতাৰ নাম: লক্ষী কান্ত ঘোষ ঘৰ নং : ৫২১ বয়স : 49 লিঙ্গ : পুৰুষ | JRQ1093841 ফটো উপলব্ধ | 459 নাম : সুদৰ্শনা ঘোষ স্বামীৰ নাম: দেৱব্ৰত ঘোষ ঘৰ নং : ৫২১ বয়স : 41 লিঙ্গ : মহিলা | JRQ1093852 ফটো উপলব্ধ |
| 460 নাম : কৰবী ডেকা স্বামীৰ নাম: ধ্ৰুৱজ্যোতি ডেকা ঘৰ নং : ৫২১ বয়স : 34 লিঙ্গ : মহিলা | JRQ1713184 ফটো উপলব্ধ | E 461 নাম : সাৰদ্য দেবী স্বামীৰ নাম: শঙ্কৰ চাহানী ঘৰ নং : ৫২২ বয়স : 66 লিঙ্গ : মহিলা | JRQ1093863 ফটো উপলব্ধ | 462 নাম : ভক্ত বাহাদুৰ ছেত্ৰী পিতাৰ নাম: নৰ বাহাদুৰ ছেত্ৰী ঘৰ নং : ৫২২ বয়স : 54 লিঙ্গ : পুৰুষ | JRQ1713811 ফটো উপলব্ধ |
| 463 নাম : মামনী ছেত্ৰী স্বামীৰ নাম: ভক্ত বাহাদুৰ ছেত্ৰী ঘৰ নং : ৫২২ বয়স : 48 লিঙ্গ : মহিলা | JRQ0138966 ফটো উপলব্ধ | 464 নাম : নিশা ছেত্ৰী পিতাৰ নাম: ভক্ত বাহাদুৰ ছেত্ৰী ঘৰ নং : ৫২২ বয়স : 28 লিঙ্গ : মহিলা | JRQ0609198 ফটো উপলব্ধ | 465 নাম : বিপিন ৰায় পিতাৰ নাম: ৰামপৰবেশ ৰায় ঘৰ নং : 522 বয়স : 27 লিঙ্গ : পুৰুষ | JRQ0390963 ফটো উপলব্ধ |
| 466 নাম : ফুলকণ দেবী স্বামীৰ নাম: উমা চাহানী ঘৰ নং : ৫২৩ বয়স : 53 লিঙ্গ : মহিলা | JRQ1093874 ফটো উপলব্ধ | 467 নাম : ৰামদেউ চাহানী পিতাৰ নাম: ৰামব্ৰীজ চাহানী ঘৰ নং : ৫২৪ বয়স : 64 লিঙ্গ : পুৰুষ | JRQ1093885 ফটো উপলব্ধ | E 468 নাম : সুনায়না দেবী স্বামীৰ নাম: ৰামদেউ চাহানী ঘৰ নং : ৫২৪ বয়স : 56 লিঙ্গ : মহিলা | JRQ1093896 ফটো উপলব্ধ |
| 469 নাম : লাল বাবু ৰাই পিতাৰ নাম: আঁকলু ৰাই ঘৰ নং : ৫২৪ বয়স : 38 লিঙ্গ : পুৰুষ | JRQ0688341 ফটো উপলব্ধ | 470 নাম : পিহকি কলিতা ৰাই স্বামীৰ নাম: লাল বাবু ৰাই ঘৰ নং : ৫২৪ বয়স : 34 লিঙ্গ : মহিলা | JRQ0688465 ফটো উপলব্ধ | 471 নাম : মুন্না ৰায় পিতাৰ নাম: লাল বাবু ৰায় ঘৰ নং : 524 বয়স : 21 লিঙ্গ : পুৰুষ | JRQ2114007 ফটো উপলব্ধ |
| 472 নাম : সীতা দেবী স্বামীৰ নাম: ৰামচন্দ্ৰ চাহানী ঘৰ নং : ৫২৫ বয়স : 61 লিঙ্গ : মহিলা | JRQ1093910 ফটো উপলব্ধ | 473 নাম : মহেশ চাহানী পিতাৰ নাম: ৰামচন্দ্ৰ চাহানী ঘৰ নং : ৫২৫ বয়স : 42 লিঙ্গ : পুৰুষ | JRQ1093921 ফটো উপলব্ধ | 474 নাম : মিঠুন চাহানী পিতাৰ নাম: ৰামচন্দ্ৰ চাহানী ঘৰ নং : ৫২৫ বয়স : 39 লিঙ্গ : পুৰুষ | JRQ1093932 ফটো উপলব্ধ |
| S 475 নাম : অনিতা চাহানী পিতাৰ নাম: ৰামচন্দ্ৰ চাহানী ঘৰ নং : ৫২৫ বয়স : 36 লিঙ্গ : মহিলা | JRQ2035587 ফটো উপলব্ধ | 476 নাম : ৰূপা চাহানী পিতাৰ নাম: ৰামচন্দ্ৰ চাহানী ঘৰ নং : ৫২৫ বয়স : 35 লিঙ্গ : মহিলা | JRQ2035576 ফটো উপলব্ধ | 477 নাম : জানকী দেবী স্বামীৰ নাম: ৰামচন্দ্ৰ চাহানী ঘৰ নং : 525 বয়স : 34 লিঙ্গ : মহিলা | JRQ0470815 ফটো উপলব্ধ |
| 478 নাম : চাঁপা কিযোট স্বামীৰ নাম: অৰুণ কিযোট ঘৰ নং : 525 বয়স : 32 লিঙ্গ : মহিলা | JRQ0470823 ফটো উপলব্ধ | S 479 নাম : বৰ্বিতা চাহানী স্বামীৰ নাম: মেচ চাহানী ঘৰ নং : ৫২৫ বয়স : 25 লিঙ্গ : মহিলা | JRQ0607663 ফটো উপলব্ধ | 480 নাম : খুছব চাহানী মাতৃৰ নাম: জগনাথ চাহানী ঘৰ নং : ৫২৫ বয়স : 25 লিঙ্গ : মহিলা | JRQ0607903 ফটো উপলব্ধ |



| | | | | | |
|--|--------------------------|---|--------------------------|---|--------------------------|
| 481 নাম : বিকি চাহানি পিতাৰ নাম: জগন্নাথ সাহানী ঘৰ নং : ৫২৫ বয়স : 23 লিঙ্গ : পুৰুষ | JRQ0608059 ফটো উপলব্ধ | 482 নাম : খুশী সাহানী মাতৃৰ নাম: জানকী দেবী ঘৰ নং : 525 বয়স : 21 লিঙ্গ : মহিলা | QDM0034694 ফটো উপলব্ধ | 483 নাম : বামেকৰাল সাহানি পিতাৰ নাম: অকলু চাহানী ঘৰ নং : ৫২৬ বয়স : 59 লিঙ্গ : পুৰুষ | JRQ1093965 ফটো উপলব্ধ |
| 484 নাম : বামস্বৰূপ চাহানী পিতাৰ নাম: অকলু চাহানী ঘৰ নং : ৫২৬ বয়স : 57 লিঙ্গ : পুৰুষ | JRQ1093976 ফটো উপলব্ধ | 485 নাম : শৈলা চাহানী স্বামীৰ নাম: বাম কৈলাশ চাহানী ঘৰ নং : ৫২৬ বয়স : 56 লিঙ্গ : মহিলা | JRQ1093987 ফটো উপলব্ধ | 486 নাম : চুমিত্ৰা দেবী স্বামীৰ নাম: বাম একবাল চাহানী ঘৰ নং : ৫২৬ বয়স : 55 লিঙ্গ : মহিলা | JRQ1093998 ফটো উপলব্ধ |
| 487 নাম : বাম বাঃ চাহানী পিতাৰ নাম: অকলু চাহানী ঘৰ নং : ৫২৬ বয়স : 49 লিঙ্গ : পুৰুষ | JRQ1094004 ফটো উপলব্ধ | 488 নাম : শৈলা দেবী স্বামীৰ নাম: বামস্বৰূপ চাহানী ঘৰ নং : ৫২৬ বয়স : 46 লিঙ্গ : মহিলা | JRQ1094015 ফটো উপলব্ধ | 489 নাম : গীতা দেবী স্বামীৰ নাম: বাম বাহাদুৰ চাহানী ঘৰ নং : ৫২৬ বয়স : 41 লিঙ্গ : মহিলা | JRQ1094026 ফটো উপলব্ধ |
| 490 নাম : সুৰেন্দ্ৰ সাহানী পিতাৰ নাম: বাম কৈলাশ সাহানী ঘৰ নং : ৫২৬ বয়স : 37 লিঙ্গ : পুৰুষ | JRQ1094037 ফটো উপলব্ধ | 491 নাম : অঞ্জু চাহানী পিতাৰ নাম: বাম একবাল চাহানী ঘৰ নং : ৫২৬ বয়স : 34 লিঙ্গ : মহিলা | JRQ1255363 ফটো উপলব্ধ | 492 নাম : সুৰজ কুমাৰ সাহানী পিতাৰ নাম: বাম কৈলাশ সাহানী ঘৰ নং : ৫২৬ বয়স : 28 লিঙ্গ : পুৰুষ | JRQ0139436 ফটো উপলব্ধ |
| 493 নাম : চন্দন চাহানি পিতাৰ নাম: বাম কৈলাশ চাহানি ঘৰ নং : 526 বয়স : 28 লিঙ্গ : পুৰুষ | JRQ0470831 ফটো উপলব্ধ | 494 নাম : অনীতা কুমাৰী সাহানি স্বামীৰ নাম: সুৰেন্দ্ৰ সাহানি ঘৰ নং : 526 বয়স : 26 লিঙ্গ : মহিলা | JRQ0470849 ফটো উপলব্ধ | 495 নাম : বাজেশ কুমাৰ চাহানী পিতাৰ নাম: বাম স্বৰূপ চাহানী ঘৰ নং : ৫২৬ বয়স : 25 লিঙ্গ : পুৰুষ | JRQ0608083 ফটো উপলব্ধ |
| 496 নাম : বুমা চাহানী পিতাৰ নাম: বাম স্বৰূপ চাহানী ঘৰ নং : 526 বয়স : 24 লিঙ্গ : মহিলা | QDM0088120 ফটো উপলব্ধ | 497 নাম : প্ৰথম কুমাৰ সাহানি পিতাৰ নাম: বাম বাহাদুৰ সাহানি ঘৰ নং : ৫২৬ বয়স : 23 লিঙ্গ : পুৰুষ | JRQ0676650 ফটো উপলব্ধ | 498 নাম : বেখা দেবী স্বামীৰ নাম: বাজেশ কুমাৰ চাহানী ঘৰ নং : ৫২৬ বয়স : 23 লিঙ্গ : মহিলা | QDM0118828 ফটো উপলব্ধ |
| 499 নাম : পুনম কুমাৰী চাহানী পিতাৰ নাম: বাম বাহাদুৰ চাহানী ঘৰ নং : 526 বয়স : 20 লিঙ্গ : মহিলা | QDM0000943 ফটো উপলব্ধ | 500 নাম : গদাধৰ সাহানি পিতাৰ নাম: আকলু সাহানি ঘৰ নং : ৫২৭ বয়স : 63 লিঙ্গ : পুৰুষ | JRQ1094048 ফটো উপলব্ধ | 501 নাম : কৌশল্যা দেবী স্বামীৰ নাম: গদাধৰ সাহানি ঘৰ নং : ৫২৭ বয়স : 56 লিঙ্গ : মহিলা | JRQ1094059 ফটো উপলব্ধ |
| 502 নাম : শত্ৰুঘ্ন চাহানী পিতাৰ নাম: অকলু চাহানী ঘৰ নং : ৫২৭ বয়স : 45 লিঙ্গ : পুৰুষ | JRQ1094060 ফটো উপলব্ধ | S 503 নাম : গায়নী চাহানী স্বামীৰ নাম: চত্ৰুঘ্ন চাহানী ঘৰ নং : ৫২৭ বয়স : 35 লিঙ্গ : মহিলা | JRQ0139485 ফটো উপলব্ধ | 504 নাম : গিতা চাহানি পিতাৰ নাম: গদাধৰ চাহানি ঘৰ নং : 527 বয়স : 32 লিঙ্গ : মহিলা | JRQ0470633 ফটো উপলব্ধ |
| 505 নাম : সুনিল সাহানী পিতাৰ নাম: গদাধৰ সাহানী ঘৰ নং : ৫২৭ বয়স : 31 লিঙ্গ : পুৰুষ | JRQ2060131 ফটো উপলব্ধ | 506 নাম : মামনী সাহানী স্বামীৰ নাম: শত্ৰুঘ্ন সাহানী ঘৰ নং : ৫২৭ বয়স : 31 লিঙ্গ : মহিলা | JRQ0477984 ফটো উপলব্ধ | 507 নাম : মনোজ চাহানি পিতাৰ নাম: গদাধৰ সাহানি ঘৰ নং : 527 বয়স : 28 লিঙ্গ : পুৰুষ | JRQ0470625 ফটো উপলব্ধ |
| 508 নাম : দীপন্যৰাষণ চাহানী পিতাৰ নাম: জামুন চাহানী ঘৰ নং : ৫২৮ বয়স : 61 লিঙ্গ : পুৰুষ | JRQ1094071 ফটো উপলব্ধ | 509 নাম : ইনাৰ চাহানী স্বামীৰ নাম: দীপন্যৰাষণ চাহানী ঘৰ নং : ৫২৮ বয়স : 56 লিঙ্গ : মহিলা | JRQ1094082 ফটো উপলব্ধ | 510 নাম : মীনা চাহানী স্বামীৰ নাম: হৰি চাহানী ঘৰ নং : ৫২৮ বয়স : 46 লিঙ্গ : মহিলা | JRQ2060175 ফটো উপলব্ধ |



| | | | | | |
|--|--------------------------|--|--------------------------|--|--------------------------|
| 511 নাম : অজয় চাহানী পিতাৰ নাম: দীপনাৰায়ণ চাহানী ঘৰ নং : ৫২৮ বয়স : 41 লিঙ্গ : পুৰুষ | JRQ1094093 ফটো উপলব্ধ | 512 নাম : বিজয় চাহানী পিতাৰ নাম: দীপনাৰায়ণ চাহানী ঘৰ নং : ৫২৮ বয়স : 39 লিঙ্গ : পুৰুষ | JRQ1094106 ফটো উপলব্ধ | 513 নাম : সঞ্জয় সাহানী পিতাৰ নাম: দীপনাৰায়ণ সাহানী ঘৰ নং : ৫২৮ বয়স : 36 লিঙ্গ : পুৰুষ | JRQ1094117 ফটো উপলব্ধ |
| 514 নাম : মনি দেৱী স্বামীৰ নাম: বিজয় সাহানী ঘৰ নং : ৫২৮ বয়স : 36 লিঙ্গ : মহিলা | BPJ1398001 ফটো উপলব্ধ | 515 নাম : ৰিণা চাহানী স্বামীৰ নাম: অজয় কুমাৰ চাহানী ঘৰ নং : 528 বয়স : 34 লিঙ্গ : মহিলা | JRQ0470419 ফটো উপলব্ধ | 516 নাম : প্ৰীতি সাহানী স্বামীৰ নাম: সঞ্জয় সাহানী ঘৰ নং : 528 বয়স : 20 লিঙ্গ : মহিলা | QDM0029900 ফটো উপলব্ধ |
| 517 নাম : ৰামদয়াল চাহানী পিতাৰ নাম: ভিক্ষাৰী চাহানী ঘৰ নং : ৫২৯ বয়স : 56 লিঙ্গ : পুৰুষ | JRQ1094128 ফটো উপলব্ধ | 518 নাম : বাবুল ঘোষ পিতাৰ নাম: ৰবি ঘোষ ঘৰ নং : ৫৩০ বয়স : 61 লিঙ্গ : পুৰুষ | JRQ1094151 ফটো উপলব্ধ | 519 নাম : সঞ্জীৱ ঘোষ পিতাৰ নাম: ৰবি ঘোষ ঘৰ নং : ৫৩০ বয়স : 56 লিঙ্গ : পুৰুষ | JRQ1094162 ফটো উপলব্ধ |
| 520 নাম : মুনমুন ঘোষ স্বামীৰ নাম: মুনমুন ঘোষ ঘৰ নং : ৫৩০ বয়স : 54 লিঙ্গ : মহিলা | JRQ1094173 ফটো উপলব্ধ | 521 নাম : অজিত ঘোষ পিতাৰ নাম: ৰবি ঘোষ ঘৰ নং : ৫৩০ বয়স : 53 লিঙ্গ : পুৰুষ | JRQ1094184 ফটো উপলব্ধ | E 522 নাম : দীলিপ ঘোষ পিতাৰ নাম: ৰবি ঘোষ ঘৰ নং : ৫৩০ বয়স : 51 লিঙ্গ : পুৰুষ | JRQ1094195 ফটো উপলব্ধ |
| D 523 নাম : চুংকী ঘোষ স্বামীৰ নাম: সঞ্জীৱ ঘোষ ঘৰ নং : ৫৩০ বয়স : 51 লিঙ্গ : মহিলা | JRQ1094208 ফটো উপলব্ধ | 524 নাম : সন্মিতা ঘোষ স্বামীৰ নাম: সঞ্জীৱ ঘোষ ঘৰ নং : ৫৩০ বয়স : 46 লিঙ্গ : মহিলা | JRQ0561506 ফটো উপলব্ধ | 525 নাম : দীপ ঘোষ সিং পিতাৰ নাম: বাবুল ঘোষ ঘৰ নং : ৫৩০ বয়স : 35 লিঙ্গ : পুৰুষ | JRQ1713695 ফটো উপলব্ধ |
| 526 নাম : অভিজিত ঘোষ পিতাৰ নাম: বাবুল ঘোষ ঘৰ নং : ৫৩০ বয়স : 33 লিঙ্গ : পুৰুষ | JRQ1713684 ফটো উপলব্ধ | 527 নাম : তনয় ঘোষ পিতাৰ নাম: সঞ্জীৱ ঘোষ ঘৰ নং : 530 বয়স : 20 লিঙ্গ : পুৰুষ | QDM0034660 ফটো উপলব্ধ | 528 নাম : মইনা ঘোষ পিতাৰ নাম: অভিমন্যু. ঘোষ ঘৰ নং : ৫৩১ বয়স : 63 লিঙ্গ : মহিলা | JRQ1094220 ফটো উপলব্ধ |
| 529 নাম : অনিমা ঘোষ পিতাৰ নাম: অভিমন্যু. ঘোষ ঘৰ নং : ৫৩১ বয়স : 58 লিঙ্গ : মহিলা | JRQ1094242 ফটো উপলব্ধ | 530 নাম : কেশৱ ঘোষ পিতাৰ নাম: অভিমন্যু. ঘোষ ঘৰ নং : ৫৩১ বয়স : 56 লিঙ্গ : পুৰুষ | JRQ1094253 ফটো উপলব্ধ | 531 নাম : চম্পা ঘোষ স্বামীৰ নাম: কেশৱ ঘোষ ঘৰ নং : ৫৩১ বয়স : 49 লিঙ্গ : মহিলা | JRQ1094275 ফটো উপলব্ধ |
| 532 নাম : সঞ্জয় ঘোষ পিতাৰ নাম: কেশৱ ঘোষ ঘৰ নং : ৫৩১ বয়স : 28 লিঙ্গ : পুৰুষ | JRQ0140657 ফটো উপলব্ধ | 533 নাম : পৰেশ ঘোষ পিতাৰ নাম: বিশ্বনাথ ঘোষ ঘৰ নং : ৫৩২ বয়স : 63 লিঙ্গ : পুৰুষ | JRQ1094300 ফটো উপলব্ধ | 534 নাম : নৰেশ ঘোষ পিতাৰ নাম: বিশ্বনাথ ঘোষ ঘৰ নং : ৫৩২ বয়স : 53 লিঙ্গ : পুৰুষ | JRQ1094311 ফটো উপলব্ধ |
| 535 নাম : অল্পনা ঘোষ পিতাৰ নাম: বিশ্বনাথ ঘোষ ঘৰ নং : ৫৩২ বয়স : 53 লিঙ্গ : মহিলা | JRQ1094322 ফটো উপলব্ধ | 536 নাম : মানিক ঘোষ পিতাৰ নাম: বিশ্বনাথ ঘোষ ঘৰ নং : ৫৩২ বয়স : 46 লিঙ্গ : পুৰুষ | JRQ1094333 ফটো উপলব্ধ | 537 নাম : ৰতন ঘোষ পিতাৰ নাম: বিশ্বনাথ ঘোষ ঘৰ নং : ৫৩২ বয়স : 44 লিঙ্গ : পুৰুষ | JRQ1094355 ফটো উপলব্ধ |
| 538 নাম : প্ৰমিলা ঘোষ স্বামীৰ নাম: নৰেশ ঘোষ ঘৰ নং : ৫৩২ বয়স : 44 লিঙ্গ : মহিলা | JRQ1094366 ফটো উপলব্ধ | 539 নাম : ৰীনা ঘোষ স্বামীৰ নাম: পৰেশ ঘোষ ঘৰ নং : ৫৩২ বয়স : 44 লিঙ্গ : মহিলা | JRQ0379826 ফটো উপলব্ধ | 540 নাম : মাস্পী ঘোষ স্বামীৰ নাম: ৰতন ঘোষ ঘৰ নং : ৫৩২ বয়স : 27 লিঙ্গ : মহিলা | JRQ0676593 ফটো উপলব্ধ |



| | | | | | |
|---|--------------------------|--|--------------------------|---|--------------------------|
| 541 নাম : মনালিছা ঘোষ পিতাৰ নাম: পৰেশ ঘোষ ঘৰ নং : ৫৩২ বয়স : 24 লিঙ্গ : মহিলা | JRQ0608034 ফটো উপলব্ধ | 542 নাম : প্রসন্ন ঘোষ পিতাৰ নাম: পৰেশ ঘোষ ঘৰ নং : 532 বয়স : 19 লিঙ্গ : পুৰুষ | QDM0093856 ফটো উপলব্ধ | E 543 নাম : যশোদা দেৱী স্বামীৰ নাম: যদু চাহানী ঘৰ নং : ৫৩৫ বয়স : ৪৪ লিঙ্গ : মহিলা | JRQ1094377 ফটো উপলব্ধ |
| E 544 নাম : চন্দেশ্বৰ চাহানী পিতাৰ নাম: যদু চাহানী ঘৰ নং : ৫৩৫ বয়স : 56 লিঙ্গ : পুৰুষ | JRQ1094399 ফটো উপলব্ধ | 545 নাম : বিন্দেশ্বৰ চাহানী পিতাৰ নাম: যদু চাহানী ঘৰ নং : ৫৩৫ বয়স : 53 লিঙ্গ : পুৰুষ | JRQ1094435 ফটো উপলব্ধ | E 546 নাম : একবাল চাহানী পিতাৰ নাম: যদু চাহানী ঘৰ নং : ৫৩৫ বয়স : 51 লিঙ্গ : পুৰুষ | JRQ1094402 ফটো উপলব্ধ |
| 547 নাম : ৰীণা দেৱী স্বামীৰ নাম: একবাল চাহানী ঘৰ নং : ৫৩৫ বয়স : 46 লিঙ্গ : মহিলা | JRQ1094413 ফটো উপলব্ধ | 548 নাম : গীতা চাহানী স্বামীৰ নাম: চন্দেশ্বৰ চাহানী ঘৰ নং : ৫৩৫ বয়স : 46 লিঙ্গ : মহিলা | JRQ1094424 ফটো উপলব্ধ | 549 নাম : যোগেন্দ্ৰ চাহানী পিতাৰ নাম: যদু চাহানী ঘৰ নং : ৫৩৫ বয়স : 41 লিঙ্গ : পুৰুষ | JRQ1094446 ফটো উপলব্ধ |
| 550 নাম : শত্ৰুহন চাহানী মাতৃৰ নাম: যশোদা চাহানী ঘৰ নং : ৫৩৫ বয়স : 41 লিঙ্গ : পুৰুষ | JRQ1094468 ফটো উপলব্ধ | 551 নাম : আনাৰকলি দেৱী স্বামীৰ নাম: লালবাবু চাহানী ঘৰ নং : ৫৩৫ বয়স : 41 লিঙ্গ : মহিলা | JRQ1094479 ফটো উপলব্ধ | 552 নাম : লক্ষী দেৱী স্বামীৰ নাম: বিন্দেশ্বৰ চাহানী ঘৰ নং : ৫৩৫ বয়স : 41 লিঙ্গ : মহিলা | JRQ1094480 ফটো উপলব্ধ |
| 553 নাম : সানিশ্ৰী চাহানী স্বামীৰ নাম: যোগেন্দ্ৰ চাহানী ঘৰ নং : ৫৩৫ বয়স : 41 লিঙ্গ : মহিলা | JRQ1094457 ফটো উপলব্ধ | 554 নাম : পিংকী চাহানী পিতাৰ নাম: বিন্দেশ্বৰ চাহানী ঘৰ নং : ৫৩৫ বয়স : 27 লিঙ্গ : মহিলা | JRQ0392225 ফটো উপলব্ধ | 555 নাম : নিকিতা সাহানি মাতৃৰ নাম: গীতা সাহানি ঘৰ নং : 535 বয়স : 25 লিঙ্গ : মহিলা | JRQ0470435 ফটো উপলব্ধ |
| 556 নাম : বিকাশ চাহানী মাতৃৰ নাম: গীতা চাহানী ঘৰ নং : 535 বয়স : 25 লিঙ্গ : পুৰুষ | QDM0027557 ফটো উপলব্ধ | 557 নাম : চিমকী চাহানী পিতাৰ নাম: বিন্দেশ্বৰ চাহানী ঘৰ নং : 535 বয়স : 23 লিঙ্গ : মহিলা | QDM0091363 ফটো উপলব্ধ | 558 নাম : আকাশ চাহানী পিতাৰ নাম: যোগিন্দৰ চাহানী ঘৰ নং : 535 বয়স : 22 লিঙ্গ : পুৰুষ | QDM0029397 ফটো উপলব্ধ |
| 559 নাম : দেব চাহানী মাতৃৰ নাম: গীতা চাহানী ঘৰ নং : 535 বয়স : 22 লিঙ্গ : পুৰুষ | QDM0029892 ফটো উপলব্ধ | 560 নাম : আনন্দ চাহানী মাতৃৰ নাম: ৰীনা দেৱী ঘৰ নং : 535 বয়স : 20 লিঙ্গ : মহিলা | QDM0029884 ফটো উপলব্ধ | 561 নাম : ইনতাজ আলী পিতাৰ নাম: ইনচ আলী ঘৰ নং : ৫৩৫ ক বয়স : 35 লিঙ্গ : পুৰুষ | JRQ0395004 ফটো উপলব্ধ |
| 562 নাম : চখিলা বেগম স্বামীৰ নাম: ইনচ আলী ঘৰ নং : ৫৩৫ ক বয়স : 40 লিঙ্গ : মহিলা | JRQ1713128 ফটো উপলব্ধ | 563 নাম : কৃষ্ণ কান্ত ৰায় পিতাৰ নাম: সত্যনাৰায়ন ৰায় ঘৰ নং : ৫৩৭ বয়স : 54 লিঙ্গ : পুৰুষ | JRQ1094504 ফটো উপলব্ধ | 564 নাম : সুৰেশ ৰায় পিতাৰ নাম: নেইনী পত্ৰ ৰায় ঘৰ নং : ৫৩৭ বয়স : 51 লিঙ্গ : পুৰুষ | JRQ1094515 ফটো উপলব্ধ |
| 565 নাম : ৰাম নৰেশ ৰায় পিতাৰ নাম: পীয়াৰী ৰায় ঘৰ নং : ৫৩৭ বয়স : 46 লিঙ্গ : পুৰুষ | JRQ1094526 ফটো উপলব্ধ | 566 নাম : উষা ৰায় স্বামীৰ নাম: কৃষ্ণ কান্ত ৰায় ঘৰ নং : ৫৩৭ বয়স : 46 লিঙ্গ : মহিলা | JRQ1094537 ফটো উপলব্ধ | 567 নাম : চুশিলা ৰায় স্বামীৰ নাম: নৰেশ ৰায় ঘৰ নং : ৫৩৭ বয়স : 45 লিঙ্গ : মহিলা | JRQ1094548 ফটো উপলব্ধ |
| 568 নাম : শিলা দেৱী স্বামীৰ নাম: সুৰেশ ৰায় ঘৰ নং : ৫৩৭ বয়স : 43 লিঙ্গ : মহিলা | JRQ1094559 ফটো উপলব্ধ | 569 নাম : বিজয় কুমাৰ ৰায় পিতাৰ নাম: নৰেশ ৰায় ঘৰ নং : ৫৩৭ বয়স : 33 লিঙ্গ : পুৰুষ | JRQ1713480 ফটো উপলব্ধ | 570 নাম : অজয় কুমাৰ ৰায় পিতাৰ নাম: সুৰেশ ৰায় ঘৰ নং : ৫৩৭ বয়স : 32 লিঙ্গ : পুৰুষ | JRQ1713537 ফটো উপলব্ধ |



| | | | | | |
|--|--------------------------|---|--------------------------|---|--------------------------|
| 571 নাম : সঞ্জয় কান্ত ৰয় পিতাৰ নাম: কৃষ্ণ কান্ত ৰায় ঘৰ নং : ৫৩৭ বয়স : 31 লিঙ্গ : পুৰুষ | JRQ1713559 ফটো উপলব্ধ | 572 নাম : নেহা ৰায় স্বামীৰ নাম: সঞ্জয় কান্ত ৰায় ঘৰ নং : 537 বয়স : 31 লিঙ্গ : মহিলা | JRQ2067908 ফটো উপলব্ধ | 573 নাম : নিধী ৰায় পিতাৰ নাম: সুৰেশ ৰায় ঘৰ নং : ৫৩৭ বয়স : 29 লিঙ্গ : মহিলা | JRQ0390112 ফটো উপলব্ধ |
| 574 নাম : অমিত কান্ত ৰয় পিতাৰ নাম: কৃষ্ণ কান্ত ৰায় ঘৰ নং : ৫৩৭ বয়স : 27 লিঙ্গ : পুৰুষ | JRQ0392241 ফটো উপলব্ধ | 575 নাম : লালবাবু ৰায় পিতাৰ নাম: মিত্ৰ ৰায় ঘৰ নং : ৫৩৮ বয়স : 71 লিঙ্গ : পুৰুষ | JRQ1094560 ফটো উপলব্ধ | 576 নাম : নন্দ ৰায় পিতাৰ নাম: লালবাবু ৰায় ঘৰ নং : ৫৩৮ বয়স : 39 লিঙ্গ : পুৰুষ | JRQ1094582 ফটো উপলব্ধ |
| 577 নাম : পুনম দেৱী স্বামীৰ নাম: নন্দু ৰায় ঘৰ নং : ৫৩৮ বয়স : 32 লিঙ্গ : মহিলা | JRQ0607580 ফটো উপলব্ধ | 578 নাম : বৈদ্যনাথ ৰায় পিতাৰ নাম: ৰামজী ৰায় ঘৰ নং : ৫৩৯ বয়স : 61 লিঙ্গ : পুৰুষ | JRQ1094593 ফটো উপলব্ধ | 579 নাম : সংস্কৃত ৰায় পিতাৰ নাম: বৈদ্যনাথ ৰায় ঘৰ নং : ৫৩৯ বয়স : 39 লিঙ্গ : পুৰুষ | JRQ1094628 ফটো উপলব্ধ |
| 580 নাম : আশা দেৱী স্বামীৰ নাম: সংস্কৃত ৰায় ঘৰ নং : ৫৩৯ বয়স : 39 লিঙ্গ : মহিলা | JRQ0607481 ফটো উপলব্ধ | 581 নাম : ৰঞ্জিত ৰায় পিতাৰ নাম: বৈদ্যনাথ ৰায় ঘৰ নং : ৫৩৯ বয়স : 39 লিঙ্গ : পুৰুষ | JRQ0676882 ফটো উপলব্ধ | 582 নাম : নিৰ্মলা দেৱী স্বামীৰ নাম: ৰঞ্জিত ৰায় ঘৰ নং : ৫৩৯ বয়স : 34 লিঙ্গ : মহিলা | JRQ1249093 ফটো উপলব্ধ |
| 583 নাম : কল্পনা ৰাই পিতাৰ নাম: সঞ্জিত ৰাই ঘৰ নং : 539 বয়স : 32 লিঙ্গ : মহিলা | JRQ0470690 ফটো উপলব্ধ | 584 নাম : সঞ্জিত ৰায় পিতাৰ নাম: বৈদ্যনাথ ৰায় ঘৰ নং : 539 বয়স : 30 লিঙ্গ : পুৰুষ | JRQ0470708 ফটো উপলব্ধ | 585 নাম : সাধনা মিৰ্ধা স্বামীৰ নাম: দিপক মিৰ্ধা ঘৰ নং : ৫৪০ বয়স : 61 লিঙ্গ : মহিলা | JRQ1094651 ফটো উপলব্ধ |
| 586 নাম : আৰতি মিৰ্ধা স্বামীৰ নাম: অশোক মিৰ্ধা ঘৰ নং : 540 বয়স : 51 লিঙ্গ : মহিলা | JRQ1094662 ফটো উপলব্ধ | 587 নাম : সত্য.ম মিৰ্ধা পিতাৰ নাম: দিপক মিৰ্ধা ঘৰ নং : ৫৪০ বয়স : 45 লিঙ্গ : পুৰুষ | JRQ1094673 ফটো উপলব্ধ | 588 নাম : ৰিংকি মিৰ্ধা স্বামীৰ নাম: সত্য.ম মিৰ্ধা ঘৰ নং : ৫৪০ বয়স : 43 লিঙ্গ : মহিলা | JRQ1094684 ফটো উপলব্ধ |
| 589 নাম : শিৱ মিৰ্ধা পিতাৰ নাম: দিপক মিৰ্ধা ঘৰ নং : 540 বয়স : 42 লিঙ্গ : পুৰুষ | JRQ1094695 ফটো উপলব্ধ | S 590 নাম : ৰুবী মিৰ্ধা পিতাৰ নাম: দিপক মিৰ্ধা ঘৰ নং : ৫৪০ বয়স : 38 লিঙ্গ : মহিলা | JRQ1094708 ফটো উপলব্ধ | 591 নাম : ৰুবী মিৰ্ধা পিতাৰ নাম: দিপক মিৰ্ধা ঘৰ নং : ৫৪০ বয়স : 36 লিঙ্গ : মহিলা | JRQ1094719 ফটো উপলব্ধ |
| 592 নাম : সুমিত মিৰ্ধা পিতাৰ নাম: আশোক মিৰ্ধা ঘৰ নং : ৫৪০ বয়স : 33 লিঙ্গ : পুৰুষ | JRQ0142109 ফটো উপলব্ধ | 593 নাম : বাবলী চৌধুৰী মিৰ্ধা পিতাৰ নাম: শিৱ মিৰ্ধা ঘৰ নং : ৫৪০ বয়স : 33 লিঙ্গ : মহিলা | JRQ2035598 ফটো উপলব্ধ | 594 নাম : অমৃত মিৰ্ধা মাতৃৰ নাম: আৰতি মিৰ্ধা ঘৰ নং : ৫৪০ বয়স : 30 লিঙ্গ : পুৰুষ | JRQ0142117 ফটো উপলব্ধ |
| S 595 নাম : ববিতা মিৰ্ধা মাতৃৰ নাম: আৰতি মিৰ্ধা ঘৰ নং : 540 বয়স : 28 লিঙ্গ : মহিলা | JRQ0470641 ফটো উপলব্ধ | 596 নাম : কৈলাশ দে পিতাৰ নাম: মিহিৰ লাল দে ঘৰ নং : 541 বয়স : 65 লিঙ্গ : পুৰুষ | QDM0052233 ফটো উপলব্ধ | 597 নাম : সমৰ কুমাৰ দে পিতাৰ নাম: মিহিৰ লাল দে ঘৰ নং : ৫৪১ বয়স : 57 লিঙ্গ : পুৰুষ | JRQ1094753 ফটো উপলব্ধ |
| 598 নাম : তাপস কুমাৰ দে পিতাৰ নাম: মিহিৰ লাল দে ঘৰ নং : ৫৪১ বয়স : 56 লিঙ্গ : পুৰুষ | JRQ1094742 ফটো উপলব্ধ | 599 নাম : উতপল দে পিতাৰ নাম: মিহিৰ লাল দে ঘৰ নং : ৫৪১ বয়স : 53 লিঙ্গ : পুৰুষ | JRQ1094764 ফটো উপলব্ধ | 600 নাম : মনালিছা দে স্বামীৰ নাম: কৈলাশ দে ঘৰ নং : ৫৪১ বয়স : 53 লিঙ্গ : মহিলা | JRQ1094775 ফটো উপলব্ধ |



| | | | | | |
|--|--------------------------|--|--------------------------|---|--------------------------|
| 601 নাম : বুমকী দে স্বামীৰ নাম: তাপস কুমাৰ দে ঘৰ নং : ৫৪১ বয়স : 52 লিঙ্গ : মহিলা | JRQ1094786 ফটো উপলব্ধ | R 602 নাম : বুমকী দে স্বামীৰ নাম: সম্ৰ দে ঘৰ নং : ৫৪১ বয়স : 51 লিঙ্গ : মহিলা | JRQ1094797 ফটো উপলব্ধ | 603 নাম : সোনালী দে স্বামীৰ নাম: প্রদীপ দে ঘৰ নং : ৫৪১ বয়স : 51 লিঙ্গ : মহিলা | JRQ1094811 ফটো উপলব্ধ |
| 604 নাম : গীতা দে স্বামীৰ নাম: উত্পল দে ঘৰ নং : ৫৪১ বয়স : 50 লিঙ্গ : মহিলা | JRQ1094822 ফটো উপলব্ধ | 605 নাম : কৌশিক দে পিতাৰ নাম: কৈলাশ দে ঘৰ নং : ৫৪১ বয়স : 35 লিঙ্গ : পুৰুষ | JRQ1094833 ফটো উপলব্ধ | 606 নাম : তনয় দে পিতাৰ নাম: তাপস কুমাৰ ডে ঘৰ নং : ৫৪১ বয়স : 23 লিঙ্গ : পুৰুষ | JRQ0676973 ফটো উপলব্ধ |
| 607 নাম : সত্ৰচয়িতা দে পিতাৰ নাম: উৎপল দে ঘৰ নং : 541 বয়স : 22 লিঙ্গ : মহিলা | QDM0004119 ফটো উপলব্ধ | D 608 নাম : আলহু দাস স্বামীৰ নাম: নিবাৰণ দাস ঘৰ নং : ৫৪২ বয়স : 91 লিঙ্গ : মহিলা | JRQ1094844 ফটো উপলব্ধ | D 609 নাম : শম্ভু দাস পিতাৰ নাম: নিবাৰণ দাস ঘৰ নং : ৫৪২ বয়স : 71 লিঙ্গ : পুৰুষ | JRQ1094855 ফটো উপলব্ধ |
| 610 নাম : সন্ধ্যা দাস স্বামীৰ নাম: শম্ভু দাস ঘৰ নং : ৫৪২ বয়স : 56 লিঙ্গ : মহিলা | JRQ1094866 ফটো উপলব্ধ | D 611 নাম : শর্মিলা দাস পিতাৰ নাম: নিবাৰণ দাস ঘৰ নং : ৫৪২ বয়স : 41 লিঙ্গ : মহিলা | JRQ1094877 ফটো উপলব্ধ | D 612 নাম : বুমী দাস পিতাৰ নাম: নিবাৰণ দাস ঘৰ নং : ৫৪২ বয়স : 39 লিঙ্গ : মহিলা | JRQ1094888 ফটো উপলব্ধ |
| 613 নাম : কামিনী কলিতা স্বামীৰ নাম: গোপাল কলিতা ঘৰ নং : ৫৪৩ বয়স : 61 লিঙ্গ : মহিলা | JRQ1094902 ফটো উপলব্ধ | 614 নাম : চন্দ্ৰ কলিতা পিতাৰ নাম: গোপাল কলিতা ঘৰ নং : ৫৪৩ বয়স : 48 লিঙ্গ : পুৰুষ | JRQ1094913 ফটো উপলব্ধ | 615 নাম : দীপিকা কলিতা পিতাৰ নাম: চন্দ্ৰ কলিতা ঘৰ নং : ৫৪৩ বয়স : 46 লিঙ্গ : মহিলা | JRQ1094924 ফটো উপলব্ধ |
| 616 নাম : ধৰ্ম কলিতা পিতাৰ নাম: গোপাল কলিতা ঘৰ নং : ৫৪৩ বয়স : 45 লিঙ্গ : পুৰুষ | JRQ1094935 ফটো উপলব্ধ | 617 নাম : ৰবি কলিতা স্বামীৰ নাম: ধৰ্ম কলিতা ঘৰ নং : ৫৪৩ বয়স : 38 লিঙ্গ : মহিলা | JRQ1713275 ফটো উপলব্ধ | 618 নাম : ৰঞ্জন কলিতা পিতাৰ নাম: চন্দ্ৰ কলিতা ঘৰ নং : ৫৪৩ বয়স : 24 লিঙ্গ : পুৰুষ | JRQ0608117 ফটো উপলব্ধ |
| 619 নাম : ৰবি কলিতা স্বামীৰ নাম: বাপধন কলিতা ঘৰ নং : ৫৪৪ বয়স : 51 লিঙ্গ : মহিলা | JRQ1094968 ফটো উপলব্ধ | 620 নাম : অবলা মালাকাৰ স্বামীৰ নাম: ৰমেশ মালাকাৰ ঘৰ নং : ৫৪৫ বয়স : 73 লিঙ্গ : মহিলা | JRQ1094980 ফটো উপলব্ধ | 621 নাম : গনেশ মালাকাৰ পিতাৰ নাম: ৰমেশ মালাকাৰ ঘৰ নং : ৫৪৫ বয়স : 39 লিঙ্গ : পুৰুষ | JRQ1095018 ফটো উপলব্ধ |
| 622 নাম : মনিকা বৰা মালাকাৰ স্বামীৰ নাম: গনেশ মালাকাৰ ঘৰ নং : ৫৪৫ বয়স : 33 লিঙ্গ : মহিলা | JRQ0607713 ফটো উপলব্ধ | 623 নাম : বিকি মালাকাৰ পিতাৰ নাম: ৰমেশ মালাকাৰ ঘৰ নং : ৫৪৫ বয়স : 32 লিঙ্গ : পুৰুষ | JRQ0142729 ফটো উপলব্ধ | 624 নাম : কাৰেবী মালাকাৰ স্বামীৰ নাম: বিকি মালাকাৰ ঘৰ নং : 545 বয়স : 27 লিঙ্গ : মহিলা | QDM0084061 ফটো উপলব্ধ |
| 625 নাম : গনেশ চন্দ্ৰ ডেকা পিতাৰ নাম: অচ্যুত চন্দ্ৰ ডেকা ঘৰ নং : ৫৪৬ বয়স : 53 লিঙ্গ : পুৰুষ | JRQ1095041 ফটো উপলব্ধ | 626 নাম : ধৰ্ম ডেকা পিতাৰ নাম: অচ্যু.ত ডেকা ঘৰ নং : ৫৪৬ বয়স : 47 লিঙ্গ : পুৰুষ | JRQ1095052 ফটো উপলব্ধ | 627 নাম : ৰুবী ডেকা স্বামীৰ নাম: গনেশ চন্দ্ৰ ডেকা ঘৰ নং : ৫৪৬ বয়স : 46 লিঙ্গ : মহিলা | JRQ1095063 ফটো উপলব্ধ |
| 628 নাম : কুতৰ্থ ডেকা পিতাৰ নাম: গনেশ চন্দ্ৰ ডেকা ঘৰ নং : 546 বয়স : 19 লিঙ্গ : পুৰুষ | QDM0121087 ফটো উপলব্ধ | 629 নাম : শ্যামল লহকৰ পিতাৰ নাম: ভূপতি লহকৰ ঘৰ নং : ৫৪৭ বয়স : 33 লিঙ্গ : পুৰুষ | JRQ1095096 ফটো উপলব্ধ | 630 নাম : অৰূপ জ্যোতি ডেকা পিতাৰ নাম: দিলীপ চন্দ্ৰ ডেকা ঘৰ নং : ৫৪৭ বয়স : 24 লিঙ্গ : পুৰুষ | JRQ0546952 ফটো উপলব্ধ |



| | | | | | |
|---|--------------------------|--|--------------------------|---|--------------------------|
| 631 নাম : গৰ্গৰাম হালৈ পিতাৰ নাম: আলীৰাম হালৈ ঘৰ নং : ৫৪৮ বয়স : 60 লিঙ্গ : পুৰুষ | JRQ1095109 ফটো উপলব্ধ | 632 নাম : বীণা হালৈ স্বামীৰ নাম: গৰ্গৰাম হালৈ ঘৰ নং : ৫৪৮ বয়স : 50 লিঙ্গ : মহিলা | JRQ1095110 ফটো উপলব্ধ | 633 নাম : নৱনীতা হালৈ বৰা পিতাৰ নাম: গৰ্গৰাম হালৈ ঘৰ নং : ৫৪৮ বয়স : 30 লিঙ্গ : মহিলা | JRQ0142885 ফটো উপলব্ধ |
| 634 নাম : নিশিতা ভূঞা পিতাৰ নাম: সদানন্দ ভূঞা ঘৰ নং : 548 বয়স : 21 লিঙ্গ : মহিলা | QDM0080788 ফটো উপলব্ধ | 635 নাম : লতা ভূঞা স্বামীৰ নাম: সদানন্দ ভূঞা ঘৰ নং : ৫৪৮ক বয়স : 46 লিঙ্গ : মহিলা | JRQ1713888 ফটো উপলব্ধ | 636 নাম : ভূপতি লহকৰ পিতাৰ নাম: বতুল লহকৰ ঘৰ নং : ৫৪৯ বয়স : 73 লিঙ্গ : পুৰুষ | JRQ1095121 ফটো উপলব্ধ |
| 637 নাম : য়য়াতি লহকৰ পিতাৰ নাম: বতুল লহকৰ ঘৰ নং : ৫৪৯ বয়স : 66 লিঙ্গ : পুৰুষ | JRQ1095132 ফটো উপলব্ধ | 638 নাম : সবিতা লহকৰ স্বামীৰ নাম: ভূপতি লহকৰ ঘৰ নং : ৫৪৯ বয়স : 56 লিঙ্গ : মহিলা | JRQ1095143 ফটো উপলব্ধ | 639 নাম : ৰূপালী লহকৰ স্বামীৰ নাম: য়য়াতি লহকৰ ঘৰ নং : ৫৪৯ বয়স : 48 লিঙ্গ : মহিলা | JRQ1095154 ফটো উপলব্ধ |
| 640 নাম : জংকি লহকৰ পিতাৰ নাম: ভূপতি লহকৰ ঘৰ নং : ৫৪৯ বয়স : 40 লিঙ্গ : মহিলা | JRQ1095165 ফটো উপলব্ধ | 641 নাম : ৰঞ্জন লহকৰ পিতাৰ নাম: ভূপতি লহকৰ ঘৰ নং : ৫৪৯ বয়স : 37 লিঙ্গ : পুৰুষ | JRQ1095176 ফটো উপলব্ধ | 642 নাম : জ্যোতিময় লহকৰ পিতাৰ নাম: য়য়াতি লহকৰ ঘৰ নং : ৫৪৯ বয়স : 27 লিঙ্গ : পুৰুষ | JRQ0317735 ফটো উপলব্ধ |
| 643 নাম : সন্ধ্যা পাইন স্বামীৰ নাম: হাৰাধন পাইন ঘৰ নং : ৫৫০ বয়স : 61 লিঙ্গ : মহিলা | JRQ1095198 ফটো উপলব্ধ | 644 নাম : ভূপেন মণ্ডল পিতাৰ নাম: ফালান মণ্ডল ঘৰ নং : 550 বয়স : 51 লিঙ্গ : পুৰুষ | JRQ1096168 ফটো উপলব্ধ | 645 নাম : বিশ্বজিত পাইন পিতাৰ নাম: হাৰাধন পাইন ঘৰ নং : ৫৫০ বয়স : 49 লিঙ্গ : মহিলা | JRQ1095201 ফটো উপলব্ধ |
| 646 নাম : পাপৰি পাইন পিতাৰ নাম: হাৰাধন পাইন ঘৰ নং : ৫৫০ বয়স : 42 লিঙ্গ : পুৰুষ | JRQ1095212 ফটো উপলব্ধ | D 647 নাম : জ্যোতিময় পাইন স্বামীৰ নাম: য়তিশ পাইন ঘৰ নং : ৫৫০ বয়স : 42 লিঙ্গ : মহিলা | JRQ1095223 ফটো উপলব্ধ | 648 নাম : কৰনা মণ্ডল স্বামীৰ নাম: ভূপেন মণ্ডল ঘৰ নং : 550 বয়স : 36 লিঙ্গ : মহিলা | JRQ1713117 ফটো উপলব্ধ |
| 649 নাম : শান্তি ৰায় স্বামীৰ নাম: বিন্দা ৰায় ঘৰ নং : ৫৫১ বয়স : 63 লিঙ্গ : মহিলা | JRQ1095234 ফটো উপলব্ধ | D 650 নাম : প্ৰদীপ ছেত্ৰী পিতাৰ নাম: শংকৰ ছেত্ৰী ঘৰ নং : ৫৫১ বয়স : 59 লিঙ্গ : পুৰুষ | JRQ1095245 ফটো উপলব্ধ | 651 নাম : গীতা কুমাৰী ৰায় পিতাৰ নাম: বিন্দা ৰায় ঘৰ নং : ৫৫১ বয়স : 39 লিঙ্গ : মহিলা | JRQ1713195 ফটো উপলব্ধ |
| 652 নাম : শিৱম কুমাৰ পিতাৰ নাম: বিন্দা ৰায় ঘৰ নং : ৫৫১ বয়স : 28 লিঙ্গ : পুৰুষ | JRQ0318485 ফটো উপলব্ধ | 653 নাম : লীলাবতী ৰায় স্বামীৰ নাম: নন্দ ৰায় ঘৰ নং : ৫৫২ বয়স : 67 লিঙ্গ : মহিলা | JRQ1095278 ফটো উপলব্ধ | 654 নাম : উমেশ ৰায় পিতাৰ নাম: নন্দ ৰায় ঘৰ নং : ৫৫২ বয়স : 47 লিঙ্গ : পুৰুষ | JRQ1095290 ফটো উপলব্ধ |
| 655 নাম : ৰাজেশ ৰায় পিতাৰ নাম: নন্দ ৰায় ঘৰ নং : ৫৫২ বয়স : 39 লিঙ্গ : পুৰুষ | JRQ1095325 ফটো উপলব্ধ | 656 নাম : সুমন দেৱী স্বামীৰ নাম: ৰাজেশ ৰায় ঘৰ নং : ৫৫২ বয়স : 32 লিঙ্গ : মহিলা | JRQ0143909 ফটো উপলব্ধ | 657 নাম : ৰাহুল ৰায় পিতাৰ নাম: উমেশ ৰায় ঘৰ নং : 552 বয়স : 22 লিঙ্গ : পুৰুষ | QDM0098012 ফটো উপলব্ধ |
| 658 নাম : ৰোহিত ৰায় পিতাৰ নাম: উমেশ ৰায় ঘৰ নং : 552 বয়স : 22 লিঙ্গ : পুৰুষ | QDM0121582 ফটো উপলব্ধ | 659 নাম : ৰাধাবল্লভ কৰ পিতাৰ নাম: অখিল কৰ ঘৰ নং : ৫৬০ বয়স : 88 লিঙ্গ : পুৰুষ | JRQ1095416 ফটো উপলব্ধ | 660 নাম : ৰাজু কৰ পিতাৰ নাম: ৰাধা বল্লভ কৰ ঘৰ নং : ৫৬০ বয়স : 41 লিঙ্গ : পুৰুষ | JRQ1095450 ফটো উপলব্ধ |



| | | | | | |
|---|--------------------------|---|--------------------------|---|--------------------------|
| 661 নাম : মৌচুমী কৰ স্বামীৰ নাম : বাজু কৰ ঘৰ নং : ৫৬০ বয়স : 32 লিঙ্গ : মহিলা | JRQ0319905 ফটো উপলব্ধ | 662 নাম : সন্তোষ কৰ পিতাৰ নাম : আখিল কৰ ঘৰ নং : ৫৬২ বয়স : 71 লিঙ্গ : পুৰুষ | JRQ1095461 ফটো উপলব্ধ | 663 নাম : সৰশ্ৰী কৰ স্বামীৰ নাম : সন্তোষ কৰ ঘৰ নং : ৫৬২ বয়স : 61 লিঙ্গ : মহিলা | JRQ1095472 ফটো উপলব্ধ |
| 664 নাম : সুজিত কৰ পিতাৰ নাম : সন্তোষ কৰ ঘৰ নং : ৫৬২ বয়স : 43 লিঙ্গ : পুৰুষ | JRQ1095483 ফটো উপলব্ধ | R 665 নাম : তুলু কৰ পিতাৰ নাম : সন্তোষ কৰ ঘৰ নং : ৫৬২ বয়স : 41 লিঙ্গ : মহিলা | JRQ1095494 ফটো উপলব্ধ | 666 নাম : বিশ্বজিত কৰ পিতাৰ নাম : সন্তোষ কৰ ঘৰ নং : ৫৬২ বয়স : 37 লিঙ্গ : পুৰুষ | JRQ1095507 ফটো উপলব্ধ |
| 667 নাম : সত্যজিত কৰ পিতাৰ নাম : সন্তোষ কৰ ঘৰ নং : ৫৬২ বয়স : 32 লিঙ্গ : পুৰুষ | JRQ1713822 ফটো উপলব্ধ | 668 নাম : নিভাৰূপী কৰ স্বামীৰ নাম : মহানন্দ কৰ ঘৰ নং : ৫৬৩ বয়স : 76 লিঙ্গ : মহিলা | JRQ1095518 ফটো উপলব্ধ | 669 নাম : দীপা কৰ স্বামীৰ নাম : নিৰঞ্জন কৰ ঘৰ নং : ৫৬৩ বয়স : 53 লিঙ্গ : মহিলা | JRQ1095530 ফটো উপলব্ধ |
| 670 নাম : সুৰঞ্জন কৰ পিতাৰ নাম : মহানন্দ কৰ ঘৰ নং : ৫৬৩ বয়স : 49 লিঙ্গ : পুৰুষ | JRQ1095541 ফটো উপলব্ধ | 671 নাম : বঞ্জন কৰ পিতাৰ নাম : মহানন্দ কৰ ঘৰ নং : ৫৬৩ বয়স : 44 লিঙ্গ : পুৰুষ | JRQ1095552 ফটো উপলব্ধ | 672 নাম : মামনী কৰ স্বামীৰ নাম : সুৰঞ্জন কৰ ঘৰ নং : ৫৬৩ বয়স : 39 লিঙ্গ : মহিলা | JRQ1095563 ফটো উপলব্ধ |
| 673 নাম : টুলবানী কৰ স্বামীৰ নাম : বঞ্জন কৰ ঘৰ নং : ৫৬৩ বয়স : 31 লিঙ্গ : মহিলা | JRQ1713866 ফটো উপলব্ধ | 674 নাম : প্ৰাঞ্জল কৰ পিতাৰ নাম : নিৰঞ্জন কৰ ঘৰ নং : ৫৬৩ বয়স : 29 লিঙ্গ : পুৰুষ | JRQ0146266 ফটো উপলব্ধ | 675 নাম : খুশী কৰ পিতাৰ নাম : সুৰঞ্জন কৰ ঘৰ নং : 563 বয়স : 21 লিঙ্গ : মহিলা | QDM0028738 ফটো উপলব্ধ |
| 676 নাম : ভবেন্দ্ৰ চক্ৰবৰ্তী পিতাৰ নাম : চন্দ্ৰ চক্ৰবৰ্তী ঘৰ নং : ৫৬৫ বয়স : 57 লিঙ্গ : পুৰুষ | JRQ1095574 ফটো উপলব্ধ | 677 নাম : আৰতী চক্ৰবৰ্তী স্বামীৰ নাম : ভবেন্দ্ৰ চক্ৰবৰ্তী ঘৰ নং : ৫৬৫ বয়স : 51 লিঙ্গ : মহিলা | JRQ1095585 ফটো উপলব্ধ | 678 নাম : বাজু চক্ৰবৰ্তী পিতাৰ নাম : ভবেন্দ্ৰ চক্ৰবৰ্তী ঘৰ নং : ৫৬৫ বয়স : 38 লিঙ্গ : পুৰুষ | JRQ2035543 ফটো উপলব্ধ |
| 679 নাম : প্ৰিয়া চক্ৰবৰ্তী পিতাৰ নাম : বাজু চক্ৰবৰ্তী ঘৰ নং : ৫৬৫ বয়স : 35 লিঙ্গ : মহিলা | JRQ0392100 ফটো উপলব্ধ | 680 নাম : প্ৰাণবল্লভ চৈয়াল পিতাৰ নাম : প্ৰহ্লাদ চৈয়াল ঘৰ নং : ৫৬৮ বয়স : 72 লিঙ্গ : পুৰুষ | JRQ1095596 ফটো উপলব্ধ | 681 নাম : আল্পনা চৈয়াল স্বামীৰ নাম : প্ৰাণবল্লভ চৈয়াল ঘৰ নং : ৫৬৮ বয়স : 60 লিঙ্গ : মহিলা | JRQ1095609 ফটো উপলব্ধ |
| 682 নাম : তাপসু চৈয়াল পিতাৰ নাম : প্ৰহ্লাদ চৈয়াল ঘৰ নং : ৫৬৮ বয়স : 53 লিঙ্গ : পুৰুষ | JRQ1095610 ফটো উপলব্ধ | 683 নাম : নিলিমা চৈয়াল স্বামীৰ নাম : তাপসু চৈয়াল ঘৰ নং : ৫৬৮ বয়স : 41 লিঙ্গ : মহিলা | JRQ1713297 ফটো উপলব্ধ | 684 নাম : পাপিয়া চৈয়াল পিতাৰ নাম : প্ৰাণবল্লভ চৈয়াল ঘৰ নং : ৫৬৮ বয়স : 37 লিঙ্গ : মহিলা | JRQ1095621 ফটো উপলব্ধ |
| 685 নাম : তুহিনগুপ্ত চৈয়াল পিতাৰ নাম : প্ৰাণবল্লভ চৈয়াল ঘৰ নং : ৫৬৮ বয়স : 32 লিঙ্গ : পুৰুষ | JRQ1713526 ফটো উপলব্ধ | 686 নাম : মদন মণ্ডল পিতাৰ নাম : দুলাল মণ্ডল ঘৰ নং : ৫৬৯ বয়স : 41 লিঙ্গ : পুৰুষ | JRQ1095643 ফটো উপলব্ধ | 687 নাম : প্ৰাঞ্জলী মণ্ডল স্বামীৰ নাম : মদন মণ্ডল ঘৰ নং : ৫৬৯ বয়স : 33 লিঙ্গ : মহিলা | JRQ1713173 ফটো উপলব্ধ |
| 688 নাম : অজিত ঘোষ পিতাৰ নাম : যোগেশ ঘোষ ঘৰ নং : ৫৭০ বয়স : 59 লিঙ্গ : পুৰুষ | JRQ1095665 ফটো উপলব্ধ | 689 নাম : শিখা ঘোষ স্বামীৰ নাম : অজিত ঘোষ ঘৰ নং : ৫৭০ বয়স : 53 লিঙ্গ : মহিলা | JRQ1095676 ফটো উপলব্ধ | 690 নাম : বিশ্বজিৎ ঘোষ পিতাৰ নাম : অজিত ঘোষ ঘৰ নং : ৫৭০ বয়স : 35 লিঙ্গ : পুৰুষ | JRQ1095687 ফটো উপলব্ধ |



| | | | | | |
|---|--------------------------|--|--------------------------|---|--------------------------|
| 691 নাম : অন মণ্ডল পিতাৰ নাম: মনি মণ্ডল ঘৰ নং : ৫৭১ বয়স : 45 লিঙ্গ : পুৰুষ | JRQ1095712 ফটো উপলব্ধ | # 692 নাম : মিনা মন্ডল স্বামীৰ নাম: অনু মণ্ডল ঘৰ নং : ৫৭১ বয়স : 42 লিঙ্গ : মহিলা | JRQ1095723 ফটো উপলব্ধ | 693 নাম : শিবানী মণ্ডল পিতাৰ নাম: বৃন্দাবন মণ্ডল ঘৰ নং : ৫৭১ বয়স : 34 লিঙ্গ : মহিলা | JRQ0147918 ফটো উপলব্ধ |
| 694 নাম : বেলা চৰকাৰ স্বামীৰ নাম: সুনীল চৰকাৰ ঘৰ নং : ৫৭২ বয়স : 66 লিঙ্গ : মহিলা | JRQ1095734 ফটো উপলব্ধ | S 695 নাম : সুনীতা সৰকাৰ মাতৃৰ নাম: বেলা চৰকাৰ ঘৰ নং : ৫৭২ বয়স : 48 লিঙ্গ : মহিলা | JRQ1095745 ফটো উপলব্ধ | 696 নাম : মিঠুন চৰকাৰ পিতাৰ নাম: সুনীল চৰকাৰ ঘৰ নং : ৫৭২ বয়স : 46 লিঙ্গ : পুৰুষ | JRQ1095756 ফটো উপলব্ধ |
| S 697 নাম : সুমন চৰকাৰ পিতাৰ নাম: সুনীল চৰকাৰ ঘৰ নং : ৫৭২ বয়স : 41 লিঙ্গ : মহিলা | JRQ1095767 ফটো উপলব্ধ | S 698 নাম : ডালিয়া চৰকাৰ পিতাৰ নাম: সুনীল চৰকাৰ ঘৰ নং : ৫৭২ বয়স : 39 লিঙ্গ : মহিলা | JRQ1095778 ফটো উপলব্ধ | 699 নাম : পিংকি সত্ৰধৰ স্বামীৰ নাম: মিঠুন সৰকাৰ ঘৰ নং : ৫৭২ বয়স : 26 লিঙ্গ : মহিলা | JRQ0676809 ফটো উপলব্ধ |
| 700 নাম : শীখা মণ্ডল স্বামীৰ নাম: লক্ষণ মণ্ডল ঘৰ নং : ৫৭৩ বয়স : 39 লিঙ্গ : মহিলা | JRQ1095789 ফটো উপলব্ধ | 701 নাম : সুভম মণ্ডল পিতাৰ নাম: লক্ষণ মণ্ডল ঘৰ নং : ৫৭৩ বয়স : 31 লিঙ্গ : পুৰুষ | JRQ1713593 ফটো উপলব্ধ | 702 নাম : দীপালী চৰকাৰ স্বামীৰ নাম: সহদেব চৰকাৰ ঘৰ নং : ৫৭৯ বয়স : 65 লিঙ্গ : মহিলা | JRQ1095836 ফটো উপলব্ধ |
| 703 নাম : সঞ্জয় সৰকাৰ পিতাৰ নাম: সহদেব সৰকাৰ ঘৰ নং : ৫৭৯ বয়স : 45 লিঙ্গ : পুৰুষ | JRQ1095847 ফটো উপলব্ধ | 704 নাম : টুনটুন সৰকাৰ পিতাৰ নাম: সহদেব চৰকাৰ ঘৰ নং : ৫৭৯ বয়স : 39 লিঙ্গ : পুৰুষ | JRQ1095858 ফটো উপলব্ধ | 705 নাম : মিন সৰকাৰ স্বামীৰ নাম: সঞ্জয় সৰকাৰ ঘৰ নং : ৫৭৯ বয়স : 36 লিঙ্গ : মহিলা | JRQ1095869 ফটো উপলব্ধ |
| 706 নাম : গুণেশ্বৰী দাস স্বামীৰ নাম: দেব্য. দাস ঘৰ নং : ৫৮০ বয়স : 68 লিঙ্গ : মহিলা | JRQ1095870 ফটো উপলব্ধ | 707 নাম : অচ্যুত দাস পিতাৰ নাম: দেব্যৰাম দাস ঘৰ নং : ৫৮০ বয়স : 45 লিঙ্গ : পুৰুষ | JRQ1095881 ফটো উপলব্ধ | 708 নাম : নবনিতা দাস পিতাৰ নাম: দেব্য. দাস ঘৰ নং : ৫৮০ বয়স : 40 লিঙ্গ : মহিলা | JRQ1095892 ফটো উপলব্ধ |
| 709 নাম : মনোজ দাস পিতাৰ নাম: দেব্য. দাস ঘৰ নং : ৫৮০ বয়স : 38 লিঙ্গ : পুৰুষ | JRQ1095905 ফটো উপলব্ধ | 710 নাম : বিজয়া দাস স্বামীৰ নাম: অচ্যুত দাস ঘৰ নং : ৫৮০ বয়স : 36 লিঙ্গ : মহিলা | JRQ2035521 ফটো উপলব্ধ | 711 নাম : দিপীকা দাস স্বামীৰ নাম: মনোজ দাস ঘৰ নং : ৫৮০ বয়স : 28 লিঙ্গ : মহিলা | JRQ0148908 ফটো উপলব্ধ |
| 712 নাম : দন্দীৰাম ডেকা অন্যান্য: বিনাপাণি ডেকা ঘৰ নং : 581 বয়স : 68 লিঙ্গ : পুৰুষ | JRQ0716126 ফটো উপলব্ধ | 713 নাম : বীণাপাণী ডেকা স্বামীৰ নাম: দণ্ডীৰাম ডেকা ঘৰ নং : ৫৮১ বয়স : 56 লিঙ্গ : মহিলা | JRQ1095927 ফটো উপলব্ধ | 714 নাম : মিণ্টুৰাম ডেকা পিতাৰ নাম: দণ্ডীৰাম ডেকা ঘৰ নং : ৫৮১ বয়স : 45 লিঙ্গ : পুৰুষ | JRQ1095938 ফটো উপলব্ধ |
| 715 নাম : প্ৰনব দাস পিতাৰ নাম: ধনেশ্বৰ দাস ঘৰ নং : ৫৮১ বয়স : 38 লিঙ্গ : পুৰুষ | JRQ1713673 ফটো উপলব্ধ | 716 নাম : ৰিণ্টু ডেকা পিতাৰ নাম: দণ্ডীৰাম ডেকা ঘৰ নং : ৫৮১ বয়স : 36 লিঙ্গ : পুৰুষ | JRQ1095949 ফটো উপলব্ধ | 717 নাম : দীপালী ডেকা স্বামীৰ নাম: ৰিণ্টু ডেকা ঘৰ নং : ৫৮১ বয়স : 35 লিঙ্গ : মহিলা | JRQ0381608 ফটো উপলব্ধ |
| 718 নাম : মঞ্জু দাস স্বামীৰ নাম: প্ৰনব দাস ঘৰ নং : ৫৮১ক বয়স : 39 লিঙ্গ : মহিলা | JRQ1714018 ফটো উপলব্ধ | E 719 নাম : চিত্ৰা কৰ পিতাৰ নাম: সুৰেশ কৰ ঘৰ নং : ৫৮৬ বয়স : 61 লিঙ্গ : মহিলা | JRQ1095950 ফটো উপলব্ধ | 720 নাম : সঞ্জীৱ কৰ পিতাৰ নাম: সুৰেশ চন্দ্ৰ কৰ ঘৰ নং : ৫৮৬ বয়স : 50 লিঙ্গ : পুৰুষ | JRQ1095961 ফটো উপলব্ধ |



| | | | | | | | | |
|---|------------|------------|---|------------|------------|--|------------|------------|
| 721 | JRQ1713399 | ফটো উপলব্ধ | 722 | JRQ1095983 | ফটো উপলব্ধ | 723 | JRQ1095994 | ফটো উপলব্ধ |
| নাম : বাজেশ সূত্ৰধৰ পিতাৰ নাম: খৌকা সূত্ৰধৰ ঘৰ নং : ৫৮৬ বয়স : 49 লিঙ্গ : পুৰুষ | | | নাম : পিংকী কৰ স্বামীৰ নাম: সঞ্জীৱ কৰ ঘৰ নং : 586 বয়স : 45 লিঙ্গ : মহিলা | | | নাম : সুমা কৰ পিতাৰ নাম: সুবাস কৰ কৰ ঘৰ নং : ৫৮৬ বয়স : 43 লিঙ্গ : মহিলা | | |
| 724 | JRQ0607408 | ফটো উপলব্ধ | 725 | JRQ0390195 | ফটো উপলব্ধ | 726 | QDM0064451 | ফটো উপলব্ধ |
| নাম : প্ৰনিতা দাস স্বামীৰ নাম: ৰহিত দাস ঘৰ নং : ৫৮৬ বয়স : 32 লিঙ্গ : মহিলা | | | নাম : ৰহিত দাস পিতাৰ নাম: জগদীশ দাস ঘৰ নং : ৫৮৬ বয়স : 30 লিঙ্গ : পুৰুষ | | | নাম : ৰিতু ঘোষ পিতাৰ নাম: দীপক ঘৰ নং : 586 বয়স : 22 লিঙ্গ : মহিলা | | |
| 727 | QDM0030569 | ফটো উপলব্ধ | 728 | QDM0064485 | ফটো উপলব্ধ | 729 | JRQ1713253 | ফটো উপলব্ধ |
| নাম : শুভংকৰ কুৰ পিতাৰ নাম: সঞ্জীৱ কৰ ঘৰ নং : 586 বয়স : 21 লিঙ্গ : পুৰুষ | | | নাম : অজয় ঘোষ পিতাৰ নাম: দীপক ঘৰ নং : 586 বয়স : 20 লিঙ্গ : পুৰুষ | | | নাম : ৰশ্মি সূত্ৰধৰ স্বামীৰ নাম: বাজেশ সূত্ৰধৰ ঘৰ নং : ৫৮৬ বয়স : 40 লিঙ্গ : মহিলা | | |
| 730 | JRQ1096000 | ফটো উপলব্ধ | 731 | JRQ1096011 | ফটো উপলব্ধ | 732 | JRQ1096022 | ফটো উপলব্ধ |
| নাম : ছায়া ৰানী সাহা স্বামীৰ নাম: নিখিল সাহা ঘৰ নং : ৫৯১ বয়স : 66 লিঙ্গ : মহিলা | | | নাম : মণি সাহা পিতাৰ নাম: নিখিল সাহা ঘৰ নং : ৫৯১ বয়স : 43 লিঙ্গ : মহিলা | | | নাম : নিৰ্মল সাহা পিতাৰ নাম: নিখিল সাহা ঘৰ নং : ৫৯১ বয়স : 40 লিঙ্গ : পুৰুষ | | |
| 733 | JRQ1096033 | ফটো উপলব্ধ | 734 | JRQ1096055 | ফটো উপলব্ধ | 735 | JRQ0470450 | ফটো উপলব্ধ |
| নাম : পদ্মাবানী কৰ স্বামীৰ নাম: ৰবি কৰ ঘৰ নং : ৫৯৪ বয়স : 61 লিঙ্গ : মহিলা | | | নাম : সুভাষ কৰ পিতাৰ নাম: হৰেকৃষ্ণ কৰ ঘৰ নং : ৫৯৪ বয়স : 55 লিঙ্গ : পুৰুষ | | | নাম : ৰাজ কৰ মাতৃৰ নাম: পদ্মাবানী কৰ ঘৰ নং : 594 বয়স : 36 লিঙ্গ : পুৰুষ | | |
| 736 | JRQ1297605 | ফটো উপলব্ধ | 737 | JRQ1096099 | ফটো উপলব্ধ | 738 | JRQ1096102 | ফটো উপলব্ধ |
| নাম : বন্তি কৰ পিতাৰ নাম: সুভাষ কৰ ঘৰ নং : ৫৯৪ বয়স : 22 লিঙ্গ : পুৰুষ | | | নাম : সৰশ্ৰী দেৱী স্বামীৰ নাম: ৰাম্ভিষ্ণু শাহ ঘৰ নং : ৫৯৬ বয়স : 56 লিঙ্গ : মহিলা | | | নাম : নাৰায়ণ শাহ পিতাৰ নাম: ৰামবৃজ সাহ ঘৰ নং : 596 বয়স : 40 লিঙ্গ : পুৰুষ | | |
| 739 | JRQ0470716 | ফটো উপলব্ধ | 740 | JRQ0470674 | ফটো উপলব্ধ | 741 | JRQ1096113 | ফটো উপলব্ধ |
| নাম : ৰেখা কুমাৰী পিতাৰ নাম: ৰামবিকাশ শাহ ঘৰ নং : 596 বয়স : 27 লিঙ্গ : মহিলা | | | নাম : গোপাল সাহ পিতাৰ নাম: ৰাম ব্ৰিজ শাহ ঘৰ নং : 596 বয়স : 27 লিঙ্গ : পুৰুষ | | | নাম : ফণিন্দ্ৰ মণ্ডল পিতাৰ নাম: ফালান মণ্ডল ঘৰ নং : ৫৯৮ বয়স : 71 লিঙ্গ : পুৰুষ | | |
| 742 | JRQ1096124 | ফটো উপলব্ধ | 743 | JRQ1096135 | ফটো উপলব্ধ | 744 | JRQ1096157 | ফটো উপলব্ধ |
| নাম : সৰশ্ৰী মণ্ডল স্বামীৰ নাম: ফণি মণ্ডল ঘৰ নং : ৫৯৮ বয়স : 56 লিঙ্গ : মহিলা | | | নাম : অজিত মণ্ডল পিতাৰ নাম: ফালান মণ্ডল ঘৰ নং : ৫৯৮ বয়স : 53 লিঙ্গ : পুৰুষ | | | নাম : প্ৰতিমা মণ্ডল স্বামীৰ নাম: অজিত মণ্ডল ঘৰ নং : ৫৯৮ বয়স : 45 লিঙ্গ : মহিলা | | |
| 745 | QDM0061713 | ফটো উপলব্ধ | 746 | QDM0062455 | ফটো উপলব্ধ | 747 | JRQ1096179 | ফটো উপলব্ধ |
| নাম : মানবেন্দ্ৰ মণ্ডল পিতাৰ নাম: ফণিন্দ্ৰ মণ্ডল ঘৰ নং : 598 বয়স : 28 লিঙ্গ : পুৰুষ | | | নাম : জিগ্যাশ মণ্ডল পিতাৰ নাম: ফণিন্দ্ৰ মণ্ডল ঘৰ নং : 598 বয়স : 23 লিঙ্গ : পুৰুষ | | | নাম : অজিত তালুকদাৰ পিতাৰ নাম: শ্যাম তালুকদাৰ ঘৰ নং : ৫৯৯ বয়স : 63 লিঙ্গ : পুৰুষ | | |
| 748 | JRQ1096180 | ফটো উপলব্ধ | 749 | JRQ1096191 | ফটো উপলব্ধ | 750 | JRQ1254762 | ফটো উপলব্ধ |
| নাম : ৰেখা তালুকদাৰ স্বামীৰ নাম: অজিত তালুকদাৰ ঘৰ নং : ৫৯৯ বয়স : 56 লিঙ্গ : মহিলা | | | নাম : মৌচুমী তালুকদাৰ পিতাৰ নাম: অজিত তালুকদাৰ ঘৰ নং : ৫৯৯ বয়স : 40 লিঙ্গ : মহিলা | | | নাম : দীপিকা বাৰহৈ তালুকদাৰ স্বামীৰ নাম: ৰনক তালুকদাৰ ঘৰ নং : ৫৯৯ বয়স : 30 লিঙ্গ : মহিলা | | |



| | | | | | |
|--|--------------------------|---|--------------------------|---|--------------------------|
| 751 নাম : বনক তালুকদাৰ পিতাৰ নাম: আজিত তালুকদাৰ ঘৰ নং : ৫৯৯ বয়স : 29 লিঙ্গ : পুৰুষ | JRQ0150789 ফটো উপলব্ধ | 752 নাম : দিপালী লহকৰ পিতাৰ নাম: বালি লহকৰ ঘৰ নং : ৬০০ বয়স : 51 লিঙ্গ : মহিলা | JRQ1096215 ফটো উপলব্ধ | 753 নাম : বীণা লহকৰ পিতাৰ নাম: বালি লহকৰ ঘৰ নং : ৬০০ বয়স : 49 লিঙ্গ : মহিলা | JRQ1096226 ফটো উপলব্ধ |
| 754 নাম : ববীন লহকৰ পিতাৰ নাম: বালি লহকৰ ঘৰ নং : ৬০০ বয়স : 46 লিঙ্গ : পুৰুষ | JRQ1096237 ফটো উপলব্ধ | 755 নাম : হীৰামণি লহকৰ পিতাৰ নাম: বালি লহকৰ ঘৰ নং : ৬০০ বয়স : 43 লিঙ্গ : পুৰুষ | JRQ1096248 ফটো উপলব্ধ | 756 নাম : প্ৰবীন লহকৰ পিতাৰ নাম: বালি লহকৰ ঘৰ নং : ৬০০ বয়স : 41 লিঙ্গ : পুৰুষ | JRQ1096259 ফটো উপলব্ধ |
| E 757 নাম : সুৰেশ বাঢ়ৈ পিতাৰ নাম: সুৰেশ বাঢ়ৈ ঘৰ নং : ৬০২ বয়স : 71 লিঙ্গ : পুৰুষ | JRQ1096260 ফটো উপলব্ধ | E 758 নাম : শেফালী বাঢ়ৈ স্বামীৰ নাম: সুৰেশ বাঢ়ৈ ঘৰ নং : ৬০২ বয়স : 61 লিঙ্গ : মহিলা | JRQ1096271 ফটো উপলব্ধ | 759 নাম : শম্ভু পাল পিতাৰ নাম: জগত পাল ঘৰ নং : ৬০২ বয়স : 56 লিঙ্গ : পুৰুষ | JRQ1096282 ফটো উপলব্ধ |
| 760 নাম : মীণা পাল স্বামীৰ নাম: শম্ভু পাল ঘৰ নং : ৬০২ বয়স : 51 লিঙ্গ : মহিলা | JRQ1096293 ফটো উপলব্ধ | 761 নাম : মিন্টু বাঢ়ৈ পিতাৰ নাম: সুৰেশ বাঢ়ৈ ঘৰ নং : ৬০২ বয়স : 49 লিঙ্গ : পুৰুষ | JRQ1096306 ফটো উপলব্ধ | 762 নাম : পঞ্চ বনি বাঢ়ৈ স্বামীৰ নাম: মিন্টু বাঢ়ৈ ঘৰ নং : ৬০২ বয়স : 42 লিঙ্গ : মহিলা | JRQ1096317 ফটো উপলব্ধ |
| 763 নাম : সমীৰ বাঢ়ৈ পিতাৰ নাম: সুৰেশ বাঢ়ৈ ঘৰ নং : ৬০২ বয়স : 41 লিঙ্গ : পুৰুষ | JRQ1096328 ফটো উপলব্ধ | 764 নাম : সমিত পাল পিতাৰ নাম: শম্ভু পাল ঘৰ নং : ৬০২ বয়স : 35 লিঙ্গ : পুৰুষ | JRQ1096339 ফটো উপলব্ধ | 765 নাম : বুমী বাঢ়ৈ স্বামীৰ নাম: সমীৰ বাঢ়ৈ ঘৰ নং : ৬০২ বয়স : 35 লিঙ্গ : মহিলা | JRQ0390971 ফটো উপলব্ধ |
| 766 নাম : বীজ পাল পিতাৰ নাম: শম্ভু পাল ঘৰ নং : ৬০২ বয়স : 28 লিঙ্গ : পুৰুষ | JRQ0676627 ফটো উপলব্ধ | 767 নাম : অন্জ দাস মাতৃৰ নাম: জ্যোৎস্না দাস ঘৰ নং : 620 বয়স : 23 লিঙ্গ : মহিলা | QDM0035097 ফটো উপলব্ধ | 768 নাম : অৰ্জুন দাস মাতৃৰ নাম: জ্যোৎস্না দাস ঘৰ নং : 620 বয়স : 21 লিঙ্গ : পুৰুষ | QDM0035113 ফটো উপলব্ধ |
| R 769 নাম : মুক্ৰান মিশ্ৰ পিতাৰ নাম: শিৱ কুমাৰ মিশ্ৰ ঘৰ নং : 643 বয়স : 25 লিঙ্গ : মহিলা | JRQ0676858 ফটো উপলব্ধ | R 770 নাম : সুনালী মিশ্ৰ মাতৃৰ নাম: প্ৰেম কুমাৰ মিশ্ৰ ঘৰ নং : ৬৪৩ বয়স : 22 লিঙ্গ : পুৰুষ | JRQ0677021 ফটো উপলব্ধ | 771 নাম : অজয় ঘোষ পিতাৰ নাম: ননীগোপাল ঘোষ ঘৰ নং : ৬৫৮ বয়স : 28 লিঙ্গ : পুৰুষ | JRQ0330118 ফটো উপলব্ধ |
| # 772 নাম : সন্ধ্যা সুৰকাৰ পিতাৰ নাম: মানু দাস ঘৰ নং : 675 বয়স : 60 লিঙ্গ : মহিলা | GGY6535508 ফটো উপলব্ধ | 773 নাম : প্ৰদীপ চৰকাৰ পিতাৰ নাম: দিলীপ চৰকাৰ ঘৰ নং : 675 বয়স : 46 লিঙ্গ : পুৰুষ | GGY6535519 ফটো উপলব্ধ | 774 নাম : মণিকা চৰকাৰ স্বামীৰ নাম: প্ৰদীপ চৰকাৰ ঘৰ নং : 675 বয়স : 32 লিঙ্গ : মহিলা | GGY0464552 ফটো উপলব্ধ |
| 775 নাম : মধুসিতা দাশ পিতাৰ নাম: গিৰিন্দ্র দাশ ঘৰ নং : 690 বয়স : 25 লিঙ্গ : মহিলা | JRQ0470773 ফটো উপলব্ধ | 776 নাম : প্ৰীত্স লহকৰ পিতাৰ নাম: হেমন্ত লহকৰ ঘৰ নং : ৭৫৪ বয়স : 29 লিঙ্গ : পুৰুষ | JRQ0339655 ফটো উপলব্ধ | 777 নাম : মানস প্ৰতিম শৰ্মা পিতাৰ নাম: মণ্টু শৰ্মা ঘৰ নং : ৮০৩ বয়স : 33 লিঙ্গ : পুৰুষ | JRQ1713753 ফটো উপলব্ধ |
| 778 নাম : কুন্দন দাস পিতাৰ নাম: মতিলাল দাস ঘৰ নং : 841 বয়স : 21 লিঙ্গ : পুৰুষ | JRQ2069805 ফটো উপলব্ধ | 779 নাম : আকাশ পদাৰ পিতাৰ নাম: দলীল পদাৰ ঘৰ নং : 1001 বয়স : 23 লিঙ্গ : পুৰুষ | JRQ2088565 ফটো উপলব্ধ | 780 নাম : ধ্ৰুৱজ্যোতি বৰ্মন পিতাৰ নাম: মহেশ বৰ্মন ঘৰ নং : ২২৩৬ক বয়স : 32 লিঙ্গ : পুৰুষ | JRQ1713764 ফটো উপলব্ধ |



| | | |
|---|---|------------|
| 781 | 1 | QDM0122838 |
| নাম : অৰুণ কৰ্মকাৰ পিতাৰ নাম : বিমল চন্দ্ৰ কৰ্মকাৰ ঘৰ নং : 404 বয়স : 47 লিঙ্গ : পুৰুষ | | |
| ফটো উপলব্ধ | | |

| | | |
|---|---|------------|
| 782 | 1 | QDM0127308 |
| নাম : দিক্ষীতা নন্দিনী নাথ পিতাৰ নাম : হৰেন নাথ ঘৰ নং : 22 বয়স : 18 লিঙ্গ : মহিলা | | |
| ফটো উপলব্ধ | | |

| | | |
|---|---|------------|
| 783 | 1 | QDM0135814 |
| নাম : পিংকী ৰায় পিতাৰ নাম : ৰাম নৰেশ ৰায় ঘৰ নং : ৫৩৭ বয়স : 27 লিঙ্গ : মহিলা | | |
| ফটো উপলব্ধ | | |

| | | |
|---|---|------------|
| 784 | 1 | QDM0137570 |
| নাম : দুৰ্গা দেৱী স্বামীৰ নাম : সাহানী ফেকু সাহানী ঘৰ নং : ৫২৪ বয়স : 25 লিঙ্গ : মহিলা | | |
| ফটো উপলব্ধ | | |

| | | |
|---|---|------------|
| 785 | 1 | QDM0137828 |
| নাম : ৰমজান আলী পিতাৰ নাম : ইজাহৰ হক ঘৰ নং : ৪৫০ বয়স : 22 লিঙ্গ : পুৰুষ | | |
| ফটো উপলব্ধ | | |

| | | |
|---|---|------------|
| 786 | 1 | QDM0137844 |
| নাম : ছোলেমা খাতুন স্বামীৰ নাম : আৰফান ছেখ ঘৰ নং : ৪২৫ বয়স : 21 লিঙ্গ : মহিলা | | |
| ফটো উপলব্ধ | | |

| | | |
|---|---|------------|
| 787 | 1 | QDM0139253 |
| নাম : পুনিয়া সাহানী স্বামীৰ নাম : চুৰজ কুমাৰ সাহানী ঘৰ নং : ৫২৬ বয়স : 21 লিঙ্গ : মহিলা | | |
| ফটো উপলব্ধ | | |

| | | |
|---|---|------------|
| 788 | 1 | QDM0139337 |
| নাম : ৰিমি ম'নডল পিতাৰ নাম : অনু ম'নডল ঘৰ নং : ৫৭১ বয়স : 23 লিঙ্গ : মহিলা | | |
| ফটো উপলব্ধ | | |

| | | |
|---|---|------------|
| 789 | 1 | QDM0139345 |
| নাম : ৰাকৈশ চাহানী পিতাৰ নাম : যোগিন্দৰ চাহানী ঘৰ নং : ৫৪৯ বয়স : 19 লিঙ্গ : পুৰুষ | | |
| ফটো উপলব্ধ | | |

| | | |
|---|---|------------|
| 790 | 1 | QDM0139352 |
| নাম : অভিষেক কুমাৰ ৰায় পিতাৰ নাম : ৰাম নৰেশ ৰায় ৰায় ঘৰ নং : ৫৩৭ বয়স : 19 লিঙ্গ : পুৰুষ | | |
| ফটো উপলব্ধ | | |

| | | |
|--|---|------------|
| 791 | 1 | QDM0139410 |
| নাম : চৰিতা দেৱী স্বামীৰ নাম : নিৰনজন দাস ঘৰ নং : ৪৮৮ বয়স : 22 লিঙ্গ : মহিলা | | |
| ফটো উপলব্ধ | | |

| | | |
|--|---|------------|
| 792 | 1 | QDM0139758 |
| নাম : পাহি দেৱী মাতৃৰ নাম : জোনমনী দেৱী ঘৰ নং : ৪৭৫ বয়স : 19 লিঙ্গ : মহিলা | | |
| ফটো উপলব্ধ | | |

| | | |
|--|---|------------|
| 793 | 1 | QDM0139766 |
| নাম : সমন শৰ্মা পিতাৰ নাম : দুৰ্ন শৰ্মা ঘৰ নং : ৪৩৩ বয়স : 19 লিঙ্গ : মহিলা | | |
| ফটো উপলব্ধ | | |

| | | |
|---|---|------------|
| 794 | 1 | QDM0139774 |
| নাম : নন্দন দাস পিতাৰ নাম : মতিলাল দাস ঘৰ নং : ৪৮১ বয়স : 20 লিঙ্গ : পুৰুষ | | |
| ফটো উপলব্ধ | | |

| | | |
|--|---|------------|
| 795 | 1 | QDM0140285 |
| নাম : অৰ্পণা ম'নডল পিতাৰ নাম : অজিত ম'নডল ঘৰ নং : ৫৯৮ বয়স : 18 লিঙ্গ : মহিলা | | |
| ফটো উপলব্ধ | | |

| | | |
|--|---|------------|
| 796 | 1 | QDM0140384 |
| নাম : সংগীতা কলিতা মাতৃৰ নাম : দীপিকা কলিতা ঘৰ নং : ৫৪৩ বয়স : 20 লিঙ্গ : মহিলা | | |
| ফটো উপলব্ধ | | |

| | | |
|--|---|------------|
| 797 | 1 | QDM0140988 |
| নাম : নিকিতা কলিতা পিতাৰ নাম : ধৰ্ম কলিতা ঘৰ নং : ৫৪৩ বয়স : 18 লিঙ্গ : মহিলা | | |
| ফটো উপলব্ধ | | |

| | | |
|--|---|------------|
| 798 | 1 | QDM0141069 |
| নাম : কুতাৰ্থ ডেকা পিতাৰ নাম : গনেশ চন্দ্ৰ ডেকা ঘৰ নং : ৫৪৬ বয়স : 18 লিঙ্গ : পুৰুষ | | |
| ফটো উপলব্ধ | | |

| | | |
|--|---|------------|
| 799 | 1 | QDM0141473 |
| নাম : মৌছুম কুমাৰ দাস মাতৃৰ নাম : উম্মা দাস ঘৰ নং : ৫০৬ বয়স : 19 লিঙ্গ : পুৰুষ | | |
| ফটো উপলব্ধ | | |

| | | |
|--|---|------------|
| 800 | 1 | QDM0142406 |
| নাম : ইছামনি পাঠগিৰি পিতাৰ নাম : চক্ৰপাণি পাঠগিৰি ঘৰ নং : ৫১২ বয়স : 18 লিঙ্গ : মহিলা | | |
| ফটো উপলব্ধ | | |

| | | |
|---|---|------------|
| 801 | 1 | QDM0142570 |
| নাম : চয়নিকা দাস পিতাৰ নাম : জিংকু দাস ঘৰ নং : ০৩ বয়স : 20 লিঙ্গ : মহিলা | | |
| ফটো উপলব্ধ | | |

| | | |
|---|---|------------|
| 802 | 1 | QDM0146480 |
| নাম : সুৰভি কৰ পিতাৰ নাম : সঞ্জীৱ কৰ ঘৰ নং : ৫৮৫ বয়স : 18 লিঙ্গ : মহিলা | | |
| ফটো উপলব্ধ | | |

| | | |
|--|---|------------|
| 803 | 1 | QDM0146738 |
| নাম : ৰিয়া সূএধৰ পিতাৰ নাম : ৰাজেশ সূএধৰ ঘৰ নং : ৫৮৬ বয়স : 18 লিঙ্গ : মহিলা | | |
| ফটো উপলব্ধ | | |

| | | |
|---|---|------------|
| 804 | 1 | QDM0146803 |
| নাম : ৰোহিত কুমাৰ সাহ পিতাৰ নাম : ৰমেশ কুমাৰ সাহ ঘৰ নং : ৪৪৫ বয়স : 18 লিঙ্গ : পুৰুষ | | |
| ফটো উপলব্ধ | | |

| | | |
|--|---|------------|
| 805 | 1 | CBD0394122 |
| নাম : নাজমিনা বেগম পিতাৰ নাম : বাহাৰ উদ্দিন ঘৰ নং : 443 বয়স : 27 লিঙ্গ : মহিলা | | |
| ফটো উপলব্ধ | | |

| | | |
|---|---|------------|
| 806 | 1 | QDM0158634 |
| নাম : সুভদ্রা বৰা কৰ স্বামীৰ নাম : বিশ্বজিত কৰ ঘৰ নং : 562 বয়স : 29 লিঙ্গ : মহিলা | | ফটো উপলব্ধ |

| | | |
|--|---|------------|
| 807 | 1 | QDM0162792 |
| নাম : সুমা চৰকাৰ স্বামীৰ নাম : সত্যজিত কৰ ঘৰ নং : 562 বয়স : 19 লিঙ্গ : মহিলা | | ফটো উপলব্ধ |

ভোটাৰৰ সাৰাংশ

A) ভোটাৰৰ সংখ্যা

| | তালিকাৰ প্ৰকাৰ | তালিকাৰ চিনাক্তকৰণ | ভোটাৰৰ সংখ্যা | | | | | | | |
|---|---------------------------------------|--------------------|---|-------|-----------|-----|-----|-----|-----|-----|
| | | | পুৰুষ | মহিলা | ৩য় লিঙ্গ | মুঠ | | | | |
| I | মূল তালিকা | মূল তালিকা | বিশেষ সংশোধন, 2026 চনৰ পূৰ্বৰ 2025 চনৰ মূল তালিকাৰ লগত থকা সংযোজন সমূহ একত্ৰিতকৰন কৰা তালিকা। | | | | 368 | 412 | 0 | 780 |
| II | যোগ তালিকা | পৰিপূৰক 1 | বিশেষ সংক্ষিপ্ত সংশোধন, 2026 | | | | 8 | 17 | 0 | 25 |
| | | পৰিপূৰক 2 | অনবিচ্ছিন্ন সংশোধন 2026 | | | | 0 | 2 | 0 | 2 |
| | | | মুঠ | | | | 8 | 19 | 0 | 27 |
| III | বিয়োজন তালিকা | পৰিপূৰক 1 | বিশেষ সংক্ষিপ্ত সংশোধন, 2026 | | | | 10 | 28 | 0 | 38 |
| | | পৰিপূৰক 2 | অনবিচ্ছিন্ন সংশোধন 2026 | | | | 1 | 1 | 0 | 2 |
| | | | মুঠ | | | | 11 | 29 | 0 | 40 |
| IV | লিংগ ক্ষেত্ৰত পৰিবৰ্তনৰ বাবে পাৰ্থক্য | | | | | 0 | 0 | 0 | 0 | |
| এই সংশোধনৰ পিছত ভোটাৰ তালিকাত ভোটাৰৰ মুঠ সংখ্যা (I+II-III+IV) | | | | | | 365 | 402 | 0 | 767 | |

B) শুধৰনীৰ সংখ্যা

| তালিকাৰ প্ৰকাৰ | তালিকাৰ চিনাক্তকৰণ | শুধৰনীৰ সংখ্যা |
|----------------|------------------------------|----------------|
| পৰিপূৰক 1 | বিশেষ সংক্ষিপ্ত সংশোধন, 2026 | 4 |
| পৰিপূৰক 2 | অনবিচ্ছিন্ন সংশোধন 2026 | 2 |
| | মুঠ | 6 |

নিৰ্বাচক পঞ্জীয়ন বিষয়াৰ স্বাক্ষৰ

E-মৃত, S-স্থানান্তৰিত/ বাসস্থান পৰিবৰ্তন, R-প্ৰতিলিপি, M-নিখোজ, Q-অযোগ্য