



ভোটাৰ তালিকা 2026 S03 অসম

বিধানসভা সমষ্টিৰ নম্বৰ, নাম আৰু সংৰক্ষণৰ স্থিতি : 67 - তেজপুৰ (সাধাৰণ)		খণ্ড নং : 23																											
এই বিধানসভা সমষ্টিত কোন সংসদীয় সমষ্টিৰ অন্তৰ্গত তাৰ নম্বৰ, নাম আৰু সংৰক্ষণ স্থিতি : 11 - শোণিতপুৰ (সাধাৰণ)																													
1. সংশোধনৰ বিৱৰণ																													
সংশোধনৰ বছৰ	2026	তালিকাৰ চিনাক্তকৰণ																											
ভিত্তি তাৰিখ	01-04-2026	বিশেষ সংশোধন, 2026 চনৰ পূৰ্বৰ 2025 চনৰ মূল তালিকাৰ লগত থকা সংযোজন সমূহ একত্ৰিতকৰণ কৰা তালিকা।																											
সংশোধনৰ প্ৰকাৰ	বিশেষ সংশোধন 2026																												
প্ৰকাশনৰ তাৰিখ	23-03-2026																												
2. খণ্ড আৰু ভোটগ্ৰহন কেন্দ্ৰৰ বিৱৰণ																													
খণ্ডৰ অন্তৰ্গত এলেকা সমূহৰ নম্বৰ আৰু নাম																													
1-বেটনীঝাৰ (অংশ ১)		<table style="width: 100%; border-collapse: collapse;"> <tr> <td style="width: 60%;">মূল চহৰ/গাওঁ</td> <td style="width: 20%;">:</td> <td style="width: 20%;">গৰৈমাৰী</td> </tr> <tr> <td>ৱাৰ্ড নং</td> <td>:</td> <td></td> </tr> <tr> <td>ডাকঘৰ</td> <td>:</td> <td>তেজপুৰ</td> </tr> <tr> <td>পুলিচ থানা</td> <td>:</td> <td>তেজপুৰ থানা</td> </tr> <tr> <td>ব্লক</td> <td>:</td> <td>বালিপৰা পি-1</td> </tr> <tr> <td>ৰাজহ চক্ৰ</td> <td>:</td> <td>তেজপুৰ</td> </tr> <tr> <td>জিলা</td> <td>:</td> <td>শোণিতপুৰ</td> </tr> <tr> <td>পিনকোড</td> <td>:</td> <td>784001</td> </tr> </table>				মূল চহৰ/গাওঁ	:	গৰৈমাৰী	ৱাৰ্ড নং	:		ডাকঘৰ	:	তেজপুৰ	পুলিচ থানা	:	তেজপুৰ থানা	ব্লক	:	বালিপৰা পি-1	ৰাজহ চক্ৰ	:	তেজপুৰ	জিলা	:	শোণিতপুৰ	পিনকোড	:	784001
মূল চহৰ/গাওঁ	:	গৰৈমাৰী																											
ৱাৰ্ড নং	:																												
ডাকঘৰ	:	তেজপুৰ																											
পুলিচ থানা	:	তেজপুৰ থানা																											
ব্লক	:	বালিপৰা পি-1																											
ৰাজহ চক্ৰ	:	তেজপুৰ																											
জিলা	:	শোণিতপুৰ																											
পিনকোড	:	784001																											
3. ভোটগ্ৰহন কেন্দ্ৰৰ বিৱৰণ																													
ভোটগ্ৰহন কেন্দ্ৰৰ নম্বৰ আৰু নাম :		ভোটগ্ৰহন কেন্দ্ৰৰ প্ৰকাৰ (পুৰুষ/মহিলা/সাধাৰণ)		সাধাৰন																									
23 - ৩৬ নং গৰৈমাৰী জে বি স্কুল (মধ্য)		খণ্ডৰ অন্তৰ্গত সহায়ক ভোটগ্ৰহন কেন্দ্ৰৰ সংখ্যা :		0																									
ভোটগ্ৰহন কেন্দ্ৰৰ ঠিকনা :																													
৩৬ নং গৰৈমাৰী জে বি স্কুল, কোঠা নং ২, গৰৈমাৰী																													
4. ভোটাৰৰ সংখ্যা																													
আৰম্ভনি ক্ৰমিক নং	শেষ ক্ৰমিক নং	মুঠ ভোটাৰ																											
নং		পুৰুষ	মহিলা	৩য় লিঙ্গ	মুঠ																								
1	1034	423	478	0	901																								

নিৰ্বাচক পঞ্জীয়ন বিষয়াৰ স্বাক্ষৰ

Nazri Naksha



Google Map View



Polling Station Building Front View

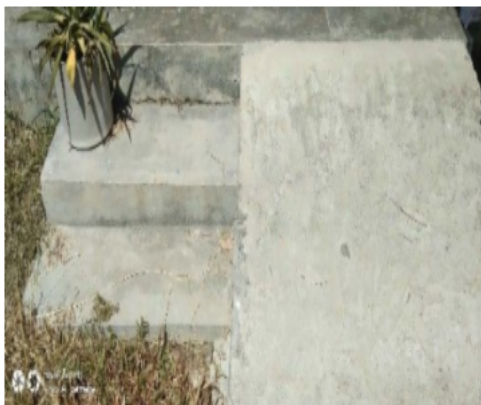

ভোটগ্ৰহন কেন্দ্ৰৰ সন্মুখৰ দৃশ্য



Cad View

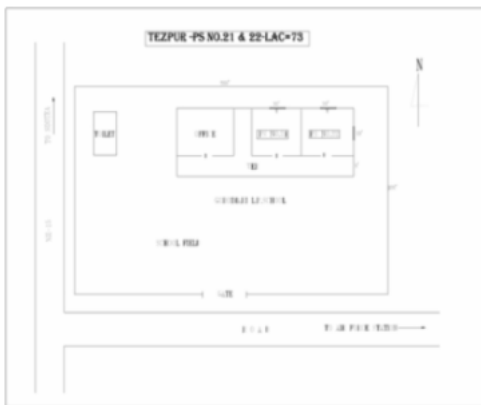

Key MAP View



বিধানসভা সমষ্টিৰ নম্বৰ আৰু নাম : 67-তেজপুৰ
অংশৰ নম্বৰ আৰু নাম : 1-বেটনীবাৰ (অংশ ১)

E	1	JRQ0006814	ফটো উপলব্ধ	নাম : অনিমা হালৈ স্বামীৰ নাম : সুৰেন হালৈ ঘৰ নং : ১ বয়স : ৫৭ লিঙ্গ : মহিলা	2	UOQ1893353	ফটো উপলব্ধ	নাম : নিৰ্মলা পাত্ৰ স্বামীৰ নাম : সুভাষ পাত্ৰ ঘৰ নং : ১ বয়স : ৪৭ লিঙ্গ : মহিলা	3	JRQ0006816	ফটো উপলব্ধ	নাম : মৃদল হালৈ পিতাৰ নাম : সুৰেন হালৈ ঘৰ নং : ১ বয়স : ৪০ লিঙ্গ : পুৰুষ		
	4	YML1400944	ফটো উপলব্ধ	নাম : শাম্ভু চৌধৰী পিতাৰ নাম : লালা চৌধৰী ঘৰ নং : ১ বয়স : ৩৩ লিঙ্গ : পুৰুষ	R	5	JRQ2089217	ফটো উপলব্ধ	নাম : শিৰুদ্দিন অনসৱী পিতাৰ নাম : আমিৰউদ্দিন অনসৱী ঘৰ নং : ১০১ বয়স : ৩০ লিঙ্গ : পুৰুষ	6	UOQ1925668	ফটো উপলব্ধ	নাম : মনিষা পাত্ৰ পিতাৰ নাম : সুভাষ পাত্ৰ ঘৰ নং : ১ বয়স : ২৯ লিঙ্গ : মহিলা	
	7	JRQ0359547	ফটো উপলব্ধ	নাম : আকাশ বৈশ্য পিতাৰ নাম : পবিত্ৰ বৈশ্য ঘৰ নং : ১ বয়স : ৩০ লিঙ্গ : পুৰুষ		8	QDM0008383	ফটো উপলব্ধ	নাম : প্ৰশান্ত দে পিতাৰ নাম : জয়ন্ত প্ৰসাদ দে ঘৰ নং : ১ বয়স : ২০ লিঙ্গ : পুৰুষ	9	JRQ0411728	ফটো উপলব্ধ	নাম : শিখা সিং স্বামীৰ নাম : ৰতন সিং ঘৰ নং : ১ বয়স : ৩৪ লিঙ্গ : মহিলা	
E	10	JRQ0006818	ফটো উপলব্ধ	নাম : শংকৰ প্ৰসাদ দে পিতাৰ নাম : ভৱানীচৰণ দে ঘৰ নং : ১ বয়স : ৪০ লিঙ্গ : পুৰুষ		11	JRQ0006820	ফটো উপলব্ধ	নাম : জয়ন্ত প্ৰসাদ দে পিতাৰ নাম : শংকৰ প্ৰসাদ দে ঘৰ নং : ১ বয়স : ৫০ লিঙ্গ : পুৰুষ	12	JRQ0006821	ফটো উপলব্ধ	নাম : মনু দে পিতাৰ নাম : শংকৰ প্ৰসাদ দে ঘৰ নং : ১ বয়স : ৪৬ লিঙ্গ : পুৰুষ	
E	13	JRQ0006822	ফটো উপলব্ধ	নাম : চমিতৰাজ দে পিতাৰ নাম : শংকৰ প্ৰসাদ দে ঘৰ নং : ১ বয়স : ৪৪ লিঙ্গ : মহিলা		14	JRQ0006825	ফটো উপলব্ধ	নাম : নিলিমা বৈশ্য স্বামীৰ নাম : পবিত্ৰ বৈশ্য ঘৰ নং : ১ বয়স : ৪৪ লিঙ্গ : মহিলা	15	JRQ0006823	ফটো উপলব্ধ	নাম : ৰতন সিং পিতাৰ নাম : লক্ষন সিং ঘৰ নং : ১ বয়স : ৪৩ লিঙ্গ : পুৰুষ	
	16	JRQ0006824	ফটো উপলব্ধ	নাম : শিব কুমাৰ সিং পিতাৰ নাম : লক্ষন সিং ঘৰ নং : ১ বয়স : ৩৫ লিঙ্গ : পুৰুষ		17	GNS1668242	ফটো উপলব্ধ	নাম : ফাৰিদ কুৰেচি পিতাৰ নাম : ৰচুল বক্স কুৰেচি ঘৰ নং : ০২ বয়স : ৫৬ লিঙ্গ : পুৰুষ	18	GNS1668253	ফটো উপলব্ধ	নাম : নাফিছা বেগম স্বামীৰ নাম : ফাৰিদ কুৰেচি ঘৰ নং : ০২ বয়স : ৫২ লিঙ্গ : মহিলা	
	19	JRQ2089225	ফটো উপলব্ধ	নাম : শিৰুদ্দিন অনসৱী পিতাৰ নাম : আমিৰউদ্দিন অনসৱী ঘৰ নং : ০২ বয়স : ৩০ লিঙ্গ : পুৰুষ		20	JRQ0006826	ফটো উপলব্ধ	নাম : চুজিত নন্দী পিতাৰ নাম : হৰগোবিন্দ নন্দী ঘৰ নং : ২ বয়স : ৫৭ লিঙ্গ : পুৰুষ	21	JRQ0006827	ফটো উপলব্ধ	নাম : আৰতি দে নন্দী স্বামীৰ নাম : চুজিত নন্দী ঘৰ নং : ২ বয়স : ৫১ লিঙ্গ : মহিলা	
E	22	JRQ0006828	ফটো উপলব্ধ	নাম : বিনোয় কোছ স্বামীৰ নাম : জীৱন কোছ ঘৰ নং : ৩ বয়স : ৬২ লিঙ্গ : মহিলা		23	JRQ0006829	ফটো উপলব্ধ	নাম : ৰিজু কোছ স্বামীৰ নাম : ভোবন কোছ ঘৰ নং : ৩ বয়স : ৪২ লিঙ্গ : মহিলা	24	JRQ0480509	ফটো উপলব্ধ	নাম : হিৰকজ্যোতি কোছ মাতৃৰ নাম : ৰিজু কোছ ঘৰ নং : ৩ বয়স : ২৫ লিঙ্গ : পুৰুষ	
S	25	JRQ0006830	ফটো উপলব্ধ	নাম : প্ৰতিমা কোছ পিতাৰ নাম : উপেন কোছ ঘৰ নং : ৪ বয়স : ৪১ লিঙ্গ : মহিলা		26	JRQ0006831	ফটো উপলব্ধ	নাম : নয়ন জ্যোতি কোছ পিতাৰ নাম : উপেন কোছ ঘৰ নং : ৪ বয়স : ৩৪ লিঙ্গ : পুৰুষ	27	JRQ0411918	ফটো উপলব্ধ	নাম : বিউতি কোছ স্বামীৰ নাম : নয়নজ্যোতি কোছ ঘৰ নং : ৪ বয়স : ৩০ লিঙ্গ : মহিলা	
	28	JRQ0006833	ফটো উপলব্ধ	নাম : পূৰ্বী কলিতা স্বামীৰ নাম : বিবেক কলিতা ঘৰ নং : ৫ বয়স : ৪৯ লিঙ্গ : মহিলা		29	JRQ0006834	ফটো উপলব্ধ	নাম : বিদিপ কলিতা মাতৃৰ নাম : পূৰ্বী কলিতা ঘৰ নং : ৫ বয়স : ৩১ লিঙ্গ : পুৰুষ	S	30	JRQ0310276	ফটো উপলব্ধ	নাম : বনসিতা কলিতা পিতাৰ নাম : বিবেক কলিতা ঘৰ নং : ৫ বয়স : ২৪ লিঙ্গ : মহিলা

<p>E 31</p> <p>নাম : নিৰ বৰুৱা স্বামীৰ নাম : ৰবিন বৰুৱা ঘৰ নং : ৬ বয়স : ৭২ লিঙ্গ : মহিলা</p> <p>JRQ0006835</p> <p>ফটো উপলব্ধ</p>	<p>32</p> <p>নাম : ৰোহিত কুৰ্মী পিতাৰ নাম : ৰবিন বৰুৱা ঘৰ নং : ৬ বয়স : 47 লিঙ্গ : পুৰুষ</p> <p>JRQ0006836</p> <p>ফটো উপলব্ধ</p>	<p>S 33</p> <p>নাম : জয়ন্ত বৰা পিতাৰ নাম : প্ৰবীন্দ্ৰ বৰা ঘৰ নং : ৬ বয়স : ২৩ লিঙ্গ : পুৰুষ</p> <p>JRQ0697458</p> <p>ফটো উপলব্ধ</p>
<p>34</p> <p>নাম : তিলক চন্দ্ৰ বৰুৱা পিতাৰ নাম : ললিত বৰুৱা ঘৰ নং : ৭ বয়স : 68 লিঙ্গ : পুৰুষ</p> <p>JRQ0006837</p> <p>ফটো উপলব্ধ</p>	<p>35</p> <p>নাম : হিমাদ্ৰী বৰুৱা স্বামীৰ নাম : তিলক চন্দ্ৰ বৰুৱা ঘৰ নং : ৭ বয়স : 58 লিঙ্গ : মহিলা</p> <p>JRQ0006838</p> <p>ফটো উপলব্ধ</p>	<p>36</p> <p>নাম : সপোন বৰুৱা পিতাৰ নাম : ললিত বৰুৱা ঘৰ নং : ৭ বয়স : 52 লিঙ্গ : পুৰুষ</p> <p>JRQ0006839</p> <p>ফটো উপলব্ধ</p>
<p>37</p> <p>নাম : বুলি বৰুৱা স্বামীৰ নাম : সপোন বৰুৱা ঘৰ নং : ৭ বয়স : 44 লিঙ্গ : মহিলা</p> <p>JRQ0006840</p> <p>ফটো উপলব্ধ</p>	<p>38</p> <p>নাম : ৰঞ্জিতা দেৱী বৰুৱা স্বামীৰ নাম : বিদিত ভাস্কৰ বৰুৱা ঘৰ নং : ৭ বয়স : 37 লিঙ্গ : মহিলা</p> <p>JRQ0574467</p> <p>ফটো উপলব্ধ</p>	<p>39</p> <p>নাম : বিদিত ভাস্কৰ বৰুৱা পিতাৰ নাম : তিলক চন্দ্ৰ বৰুৱা ঘৰ নং : ৭ বয়স : 36 লিঙ্গ : পুৰুষ</p> <p>JRQ0006841</p> <p>ফটো উপলব্ধ</p>
<p>40</p> <p>নাম : সমিৰন কৌশিক বৰুৱা পিতাৰ নাম : তিলক চন্দ্ৰ বৰুৱা ঘৰ নং : ৭ বয়স : 33 লিঙ্গ : পুৰুষ</p> <p>JRQ0006842</p> <p>ফটো উপলব্ধ</p>	<p>41</p> <p>নাম : জোনালী বৰুৱা পিতাৰ নাম : সপোন বৰুৱা ঘৰ নং : 7 বয়স : 26 লিঙ্গ : মহিলা</p> <p>JRQ0412056</p> <p>ফটো উপলব্ধ</p>	<p>E 42</p> <p>নাম : ৰেণু দাস স্বামীৰ নাম : নিমল দাস ঘৰ নং : ৮ বয়স : 55 লিঙ্গ : মহিলা</p> <p>JRQ1298751</p> <p>ফটো উপলব্ধ</p>
<p>43</p> <p>নাম : গনেশ দাস পিতাৰ নাম : নিমল দাস ঘৰ নং : ৮ বয়স : 33 লিঙ্গ : পুৰুষ</p> <p>JRQ1298769</p> <p>ফটো উপলব্ধ</p>	<p>44</p> <p>নাম : বেবী কেণ্ট পিতাৰ নাম : অনি বৰা ঘৰ নং : ৮ বয়স : 32 লিঙ্গ : মহিলা</p> <p>JRQ6939806</p> <p>ফটো উপলব্ধ</p>	<p>45</p> <p>নাম : মৰমী দাস পিতাৰ নাম : নিমল দাস ঘৰ নং : ৮ বয়স : 31 লিঙ্গ : মহিলা</p> <p>JRQ1298744</p> <p>ফটো উপলব্ধ</p>
<p>46</p> <p>নাম : পূৰ্ণিমা দাস পিতাৰ নাম : নিমল দাস ঘৰ নং : ৮ বয়স : 30 লিঙ্গ : মহিলা</p> <p>JRQ1298801</p> <p>ফটো উপলব্ধ</p>	<p>47</p> <p>নাম : ইন্দ্ৰ বাহাদুৰ ছেত্ৰী পিতাৰ নাম : উৰ্ব্ব বাহাদুৰ ছেত্ৰী ঘৰ নং : 09 বয়স : 74 লিঙ্গ : পুৰুষ</p> <p>QDM0089201</p> <p>ফটো উপলব্ধ</p>	<p>48</p> <p>নাম : দৈবকী বৰুৱা স্বামীৰ নাম : তৰুন বৰুৱা ঘৰ নং : ৯ বয়স : 69 লিঙ্গ : মহিলা</p> <p>JRQ0006843</p> <p>ফটো উপলব্ধ</p>
<p>49</p> <p>নাম : চুমী বৰুৱা স্বামীৰ নাম : তৌলন বৰুৱা ঘৰ নং : ৯ বয়স : 48 লিঙ্গ : মহিলা</p> <p>JRQ0006845</p> <p>ফটো উপলব্ধ</p>	<p>50</p> <p>নাম : সীতা ছেত্ৰী পিতাৰ নাম : ইন্দ্ৰ বাহাদুৰ ছেত্ৰী ঘৰ নং : 09 বয়স : 48 লিঙ্গ : মহিলা</p> <p>CFN1391975</p> <p>ফটো উপলব্ধ</p>	<p>S 51</p> <p>নাম : পিংকু ছেত্ৰী পিতাৰ নাম : ইন্দ্ৰ বাহাদুৰ ছেত্ৰী ঘৰ নং : 09 বয়স : 46 লিঙ্গ : পুৰুষ</p> <p>QDM0088377</p> <p>ফটো উপলব্ধ</p>
<p>S 52</p> <p>নাম : মেনকা দেৱী স্বামীৰ নাম : পিংকু ছেত্ৰী ঘৰ নং : 09 বয়স : 43 লিঙ্গ : মহিলা</p> <p>QDM0089243</p> <p>ফটো উপলব্ধ</p>	<p>53</p> <p>নাম : গীতা ছেত্ৰী পিতাৰ নাম : ইন্দ্ৰ বাহাদুৰ ছেত্ৰী ঘৰ নং : 09 বয়স : 40 লিঙ্গ : মহিলা</p> <p>CFN1391986</p> <p>ফটো উপলব্ধ</p>	<p>S 54</p> <p>নাম : লুহিত ছেত্ৰী পিতাৰ নাম : পিংকু ছেত্ৰী ঘৰ নং : 09 বয়স : 19 লিঙ্গ : পুৰুষ</p> <p>QDM0089193</p> <p>ফটো উপলব্ধ</p>
<p>55</p> <p>নাম : পবিত্ৰ কুমাৰ হাজৰিকা পিতাৰ নাম : টিকেन्द्र নাথ হাজৰিকা ঘৰ নং : ১০ বয়স : 74 লিঙ্গ : পুৰুষ</p> <p>JRQ0006846</p> <p>ফটো উপলব্ধ</p>	<p>56</p> <p>নাম : অঞ্জনা হাজৰিকা স্বামীৰ নাম : পবিত্ৰ কুমাৰ হাজৰিকা ঘৰ নং : ১০ বয়স : 67 লিঙ্গ : মহিলা</p> <p>JRQ0006847</p> <p>ফটো উপলব্ধ</p>	<p>57</p> <p>নাম : ৰঞ্জিত হাজৰিকা পিতাৰ নাম : খগেন হাজৰিকা ঘৰ নং : ১০ বয়স : 65 লিঙ্গ : পুৰুষ</p> <p>JRQ0393215</p> <p>ফটো উপলব্ধ</p>
<p>58</p> <p>নাম : কল্পনা হাজৰিকা স্বামীৰ নাম : ৰঞ্জিত হাজৰিকা ঘৰ নং : ১০ বয়স : 51 লিঙ্গ : মহিলা</p> <p>JRQ0393264</p> <p>ফটো উপলব্ধ</p>	<p>59</p> <p>নাম : লক্ষ্যজিত হাজৰিকা পিতাৰ নাম : পবিত্ৰ কুমাৰ হাজৰিকা ঘৰ নং : ১০ বয়স : 40 লিঙ্গ : পুৰুষ</p> <p>JRQ0006848</p> <p>ফটো উপলব্ধ</p>	<p>60</p> <p>নাম : লব কুমাৰ হাজৰিকা পিতাৰ নাম : পবিত্ৰ কুমাৰ হাজৰিকা ঘৰ নং : ১০ বয়স : 40 লিঙ্গ : পুৰুষ</p> <p>JRQ0006849</p> <p>ফটো উপলব্ধ</p>

বিধানসভা সমষ্টিৰ নম্বৰ আৰু নাম : 67-তেজপুৰ
অংশৰ নম্বৰ আৰু নাম : 1-বেটনীবাৰ (অংশ ১)

61 নাম : শিখামনি হাজৰিকা স্বামীৰ নাম : লবকুমাৰ হাজৰিকা ঘৰ নং : ১০ বয়স : 35 লিঙ্গ : মহিলা	JRQ0189886 ফটো উপলব্ধ	62 নাম : গুনেশ্বৰী বৰুৱা স্বামীৰ নাম : গোপাল বৰুৱা ঘৰ নং : ১১ বয়স : 65 লিঙ্গ : মহিলা	JRQ0006850 ফটো উপলব্ধ	63 নাম : কৈলাশ শইকীয়া পিতাৰ নাম : হেম চন্দ্ৰ শইকীয়া ঘৰ নং : 11 বয়স : 59 লিঙ্গ : পুৰুষ	GNS1631023 ফটো উপলব্ধ
64 নাম : ববী শইকীয়া স্বামীৰ নাম : কৈলাশ শইকীয়া ঘৰ নং : 11 বয়স : 48 লিঙ্গ : মহিলা	GNS1631034 ফটো উপলব্ধ	65 নাম : চীমা বৰুৱা পিতাৰ নাম : গোপাল বৰুৱা ঘৰ নং : ১১ বয়স : 36 লিঙ্গ : মহিলা	JRQ0006851 ফটো উপলব্ধ	E 66 নাম : আব্দুল হামিদ আনচাৰী পিতাৰ নাম : চুজান আনচাৰী ঘৰ নং : ১১ বয়স : 80 লিঙ্গ : পুৰুষ	JRQ0006852 ফটো উপলব্ধ
E 67 নাম : নাচিৰন নেছা স্বামীৰ নাম : আব্দুল হামিদ আনচাৰী ঘৰ নং : ১১ বয়স : 70 লিঙ্গ : মহিলা	JRQ0006853 ফটো উপলব্ধ	68 নাম : আলিমুদ্দিন আনচাৰী পিতাৰ নাম : আব্দুল হামিদ আনচাৰী ঘৰ নং : ১১ বয়স : 62 লিঙ্গ : পুৰুষ	JRQ0006854 ফটো উপলব্ধ	69 নাম : কামাল উদ্দিন আহমেদ পিতাৰ নাম : মুহাউদ্দিন আহমেদ ঘৰ নং : ১১ বয়স : 59 লিঙ্গ : পুৰুষ	JRQ0006855 ফটো উপলব্ধ
70 নাম : আমিৰুদ্দিন আনচাৰী পিতাৰ নাম : আব্দুল হামিদ আনচাৰী ঘৰ নং : ১১ বয়স : 56 লিঙ্গ : পুৰুষ	JRQ0006856 ফটো উপলব্ধ	71 নাম : নাচিমা বেগম স্বামীৰ নাম : আলিমুদ্দিন আনচাৰী ঘৰ নং : ১১ বয়স : 52 লিঙ্গ : মহিলা	JRQ0006857 ফটো উপলব্ধ	72 নাম : চাব্বা বেগম স্বামীৰ নাম : আমিৰুদ্দিন আনচাৰী ঘৰ নং : ১১ বয়স : 50 লিঙ্গ : মহিলা	JRQ0006859 ফটো উপলব্ধ
73 নাম : লাইলা বেগম পিতাৰ নাম : আব্দুল হামিদ আনচাৰী ঘৰ নং : ১১ বয়স : 45 লিঙ্গ : মহিলা	JRQ0006860 ফটো উপলব্ধ	74 নাম : ছবিৰন নেছা স্বামীৰ নাম : কামাল উদ্দিন আহমেদ ঘৰ নং : ১১ বয়স : 44 লিঙ্গ : মহিলা	JRQ0006861 ফটো উপলব্ধ	75 নাম : চেলিমা বেগম স্বামীৰ নাম : আল্লাউদ্দিন আনচাৰী ঘৰ নং : ১১ বয়স : 37 লিঙ্গ : মহিলা	JRQ0006862 ফটো উপলব্ধ
76 নাম : আখতাৰ ৰাজা আনচাৰী পিতাৰ নাম : আলিমুদ্দিন আনচাৰী ঘৰ নং : ১১ বয়স : 35 লিঙ্গ : পুৰুষ	JRQ0006863 ফটো উপলব্ধ	77 নাম : ৰুকচাৰ আহমেদ মাতৃৰ নাম : তবিৰণ নেছা ঘৰ নং : ১১ বয়স : 33 লিঙ্গ : মহিলা	JRQ1995604 ফটো উপলব্ধ	78 নাম : নিলোফৰ হুছেইন স্বামীৰ নাম : আখতাৰ ৰাজা আনচাৰী ঘৰ নং : ১১ বয়স : 33 লিঙ্গ : মহিলা	JRQ0479378 ফটো উপলব্ধ
79 নাম : চাহেব আনচাৰী পিতাৰ নাম : আলিমুদ্দিন আনচাৰী ঘৰ নং : ১১ বয়স : 32 লিঙ্গ : পুৰুষ	JRQ0006864 ফটো উপলব্ধ	80 নাম : টিপ চলতান পিতাৰ নাম : আলিমুদ্দিন আলচাৰী ঘৰ নং : ১১ বয়স : 31 লিঙ্গ : পুৰুষ	JRQ1995579 ফটো উপলব্ধ	S 81 নাম : নয়ন মণি বৰুৱা মাতৃৰ নাম : দীপা বৰা ঘৰ নং : ১১ বয়স : 30 লিঙ্গ : পুৰুষ	JRQ0697326 ফটো উপলব্ধ
R 82 নাম : সেৰদদীন অনসুৰী পিতাৰ নাম : আমিৰুদ্দিন অনসুৰী ঘৰ নং : ১১ বয়স : 30 লিঙ্গ : পুৰুষ	JRQ2064244 ফটো উপলব্ধ	83 নাম : মইনুদ্দিন চাহ মাতৃৰ নাম : লাইলা বেগম ঘৰ নং : ১১ বয়স : 29 লিঙ্গ : পুৰুষ	JRQ0309542 ফটো উপলব্ধ	84 নাম : আফচানা পাৰবিন স্বামীৰ নাম : চাহেব আনচাৰী ঘৰ নং : ১১ বয়স : 29 লিঙ্গ : মহিলা	JRQ0576199 ফটো উপলব্ধ
85 নাম : শহিদা খাতুন পিতাৰ নাম : আমিৰুদ্দিন অনসুৰী ঘৰ নং : 12 বয়স : 27 লিঙ্গ : মহিলা	JRQ2064251 ফটো উপলব্ধ	86 নাম : ৰবানী চাহ পিতাৰ নাম : নচৰুলা চাহ ঘৰ নং : ১১ বয়স : 25 লিঙ্গ : পুৰুষ	JRQ0412502 ফটো উপলব্ধ	E 87 নাম : কুলচুম নেছা স্বামীৰ নাম : আব্দুল মান্নান আনচাৰী ঘৰ নং : ১১ বয়স : 87 লিঙ্গ : মহিলা	JRQ0006865 ফটো উপলব্ধ
88 নাম : নুৰজাহান বেগম স্বামীৰ নাম : আব্দুল কালাম ঘৰ নং : ১৩ বয়স : 68 লিঙ্গ : মহিলা	JRQ0006867 ফটো উপলব্ধ	89 নাম : কাচিম আনচাৰী পিতাৰ নাম : আব্দুল মান্নান আনচাৰী ঘৰ নং : ১৩ বয়স : 62 লিঙ্গ : পুৰুষ	JRQ0006868 ফটো উপলব্ধ	90 নাম : ইব্রাহিম আনচাৰী পিতাৰ নাম : আব্দুল মান্নান আনচাৰী ঘৰ নং : ১৩ বয়স : 59 লিঙ্গ : পুৰুষ	JRQ0006869 ফটো উপলব্ধ

বিধানসভা সমষ্টিৰ নম্বৰ আৰু নাম : 67-তেজপুৰ
অংশৰ নম্বৰ আৰু নাম : 1-বেটনীবাৰ (অংশ ১)

91 নাম : বহিমা বেগম স্বামীৰ নাম: কাচিম আনচাৰী ঘৰ নং : ১৩ বয়স : 52 লিঙ্গ : মহিলা	JRQ0006870 ফটো উপলব্ধ	92 নাম : মিৰাজউদ্দিন আনচাৰী পিতাৰ নাম: আব্দুল কালাম ঘৰ নং : ১৩ বয়স : 48 লিঙ্গ : পুৰুষ	JRQ0006871 ফটো উপলব্ধ	93 নাম : ফিৰাজউদ্দিন আনচাৰী পিতাৰ নাম: আব্দুল কালাম ঘৰ নং : ১৩ বয়স : 46 লিঙ্গ : পুৰুষ	JRQ0006872 ফটো উপলব্ধ
94 নাম : বহিমা খাতুন স্বামীৰ নাম: ইব্রাহিম আনচাৰী ঘৰ নং : ১৩ বয়স : 46 লিঙ্গ : মহিলা	JRQ0006873 ফটো উপলব্ধ	95 নাম : চুলতানা খাতুন পিতাৰ নাম: আব্দুল কালাম ঘৰ নং : ১৩ বয়স : 41 লিঙ্গ : মহিলা	JRQ0006874 ফটো উপলব্ধ	96 নাম : মহিবুদ্দিন আনচাৰী পিতাৰ নাম: ইব্রাহিম আনচাৰী ঘৰ নং : 13 বয়স : 36 লিঙ্গ : পুৰুষ	JRQ0023416 ফটো উপলব্ধ
97 নাম : শাহাবউদ্দিন অনসাৰী পিতাৰ নাম: ইব্রাহিম অনসাৰী ঘৰ নং : ১৩ বয়স : 35 লিঙ্গ : পুৰুষ	JRQ0023598 ফটো উপলব্ধ	98 নাম : ফাৰজানা খাতুন মাতৃৰ নাম: নূৰজাহান বেগম ঘৰ নং : 13 বয়স : 35 লিঙ্গ : মহিলা	QDM0107276 ফটো উপলব্ধ	99 নাম : নাজমিন বেগম স্বামীৰ নাম: মহিবুদ্দিন আনচাৰী ঘৰ নং : 13 বয়স : 34 লিঙ্গ : মহিলা	QDM0067629 ফটো উপলব্ধ
100 নাম : নাহিদ খাতুন পিতাৰ নাম: কাচিম আনচাৰী ঘৰ নং : ১৩ বয়স : 27 লিঙ্গ : মহিলা	JRQ0362707 ফটো উপলব্ধ	E 101 নাম : চৌকত আনচাৰী পিতাৰ নাম: ইব্রাহিম আনচাৰী ঘৰ নং : 13 বয়স : 27 লিঙ্গ : পুৰুষ	JRQ0404806 ফটো উপলব্ধ	102 নাম : উৰমান নেছা পিতাৰ নাম: কাছিম আনচাৰী ঘৰ নং : ১৩ বয়স : 25 লিঙ্গ : মহিলা	JRQ0582072 ফটো উপলব্ধ
103 নাম : জাহিৰ আনচাৰী পিতাৰ নাম: বমজান আনচাৰী ঘৰ নং : ১৪ বয়স : 69 লিঙ্গ : পুৰুষ	JRQ0006877 ফটো উপলব্ধ	E 104 নাম : আইচা বেগম স্বামীৰ নাম: জাহিৰ আনচাৰী ঘৰ নং : ১৪ বয়স : 58 লিঙ্গ : মহিলা	JRQ0006878 ফটো উপলব্ধ	105 নাম : নাছিমুল্লা আনচাৰী পিতাৰ নাম: জাহিৰ আনচাৰী ঘৰ নং : ১৪ বয়স : 44 লিঙ্গ : পুৰুষ	JRQ0006879 ফটো উপলব্ধ
106 নাম : বিঞ্জ আনচাৰী পিতাৰ নাম: জাহিৰ আনচাৰী ঘৰ নং : ১৪ বয়স : 40 লিঙ্গ : পুৰুষ	JRQ0006880 ফটো উপলব্ধ	107 নাম : গুলচন খাতুন স্বামীৰ নাম: নাসিমুল্লা অনসাৰী ঘৰ নং : ১৪ বয়স : 37 লিঙ্গ : মহিলা	JRQ0618785 ফটো উপলব্ধ	108 নাম : খৰচিদা বেগম স্বামীৰ নাম: আব্দুল হাফিজ আনচাৰী ঘৰ নং : ১৫ বয়স : 74 লিঙ্গ : মহিলা	JRQ0006882 ফটো উপলব্ধ
109 নাম : তৌফিক আলম আনচাৰী পিতাৰ নাম: আব্দুল হাফিজ আনচাৰী ঘৰ নং : ১৫ বয়স : 42 লিঙ্গ : পুৰুষ	JRQ0006883 ফটো উপলব্ধ	110 নাম : টুট বৰা স্বামীৰ নাম: লক্ষীপ্ৰসাদ বৰা ঘৰ নং : 15 বয়স : 42 লিঙ্গ : মহিলা	GNS1965908 ফটো উপলব্ধ	# 111 নাম : এম হিনা নৌশীন স্বামীৰ নাম: তৌফিক আলম আনচাৰী ঘৰ নং : 15 বয়স : 34 লিঙ্গ : মহিলা	XTE3772522 ফটো উপলব্ধ
112 নাম : চালমা বেগম স্বামীৰ নাম: তাহিৰ আনচাৰী ঘৰ নং : ১৬ বয়স : 68 লিঙ্গ : মহিলা	JRQ0006885 ফটো উপলব্ধ	# 113 নাম : দাউদ আনচাৰী পিতাৰ নাম: তাহিৰ আনচাৰী ঘৰ নং : ১৬ বয়স : 51 লিঙ্গ : পুৰুষ	JRQ0006886 ফটো উপলব্ধ	# 114 নাম : হাইদৰ আনচাৰী পিতাৰ নাম: তাহিৰ আনচাৰী ঘৰ নং : ১৬ বয়স : 47 লিঙ্গ : পুৰুষ	JRQ0006887 ফটো উপলব্ধ
115 নাম : ফৰিদা খাতুন স্বামীৰ নাম: দাউদ আনচাৰী ঘৰ নং : ১৬ বয়স : 43 লিঙ্গ : মহিলা	JRQ2041056 ফটো উপলব্ধ	116 নাম : চাকিনা নেছা পিতাৰ নাম: তাহিৰ আনচাৰী ঘৰ নং : ১৬ বয়স : 30 লিঙ্গ : মহিলা	JRQ1995591 ফটো উপলব্ধ	117 নাম : চৰিয়ম বেগম স্বামীৰ নাম: তৈয়ব আনচাৰী ঘৰ নং : ১৭ বয়স : 72 লিঙ্গ : মহিলা	JRQ0006889 ফটো উপলব্ধ
E 118 নাম : চমিৰ আনচাৰী পিতাৰ নাম: তৈয়ব আনচাৰী ঘৰ নং : ১৭ বয়স : 49 লিঙ্গ : পুৰুষ	JRQ0006890 ফটো উপলব্ধ	#2 119 নাম : চলিম আনচাৰী পিতাৰ নাম: তৈয়ব আনচাৰী ঘৰ নং : ১৭ বয়স : 48 লিঙ্গ : পুৰুষ	JRQ0006891 ফটো উপলব্ধ	#2 120 নাম : ফৰিদা বেগম স্বামীৰ নাম: চলিম আনচাৰী ঘৰ নং : ১৭ বয়স : 45 লিঙ্গ : মহিলা	JRQ0006892 ফটো উপলব্ধ

বিধানসভা সমষ্টিৰ নম্বৰ আৰু নাম : 67-তেজপুৰ
অংশৰ নম্বৰ আৰু নাম : 1-বেটনীবাৰ (অংশ ১)

121 নাম : চাবানা বেগম স্বামীৰ নাম: চামিৰ আনচাৰী ঘৰ নং : ১৭ বয়স : 43 লিঙ্গ : মহিলা	JRQ0006893 ফটো উপলব্ধ	S 122 নাম : বাণী বেগম পিতাৰ নাম: ত্ৰৈলোক্য আনচাৰী ঘৰ নং : ১৭ বয়স : 40 লিঙ্গ : মহিলা	JRQ0006894 ফটো উপলব্ধ	123 নাম : প্ৰণব জ্যোতি বৰা পিতাৰ নাম: কামেশ্বৰ বৰা ঘৰ নং : ১৮ বয়স : 50 লিঙ্গ : পুৰুষ	JRQ2041067 ফটো উপলব্ধ
124 নাম : নিৰ্মলা ভূঞা স্বামীৰ নাম: বত্ৰেশ্বৰ ভূঞা ঘৰ নং : ১৮ বয়স : 48 লিঙ্গ : মহিলা	JRQ0006895 ফটো উপলব্ধ	125 নাম : প্ৰণিতা বৰা স্বামীৰ নাম: প্ৰণব জ্যোতি বৰা ঘৰ নং : ১৮ বয়স : 39 লিঙ্গ : মহিলা	JRQ2041078 ফটো উপলব্ধ	126 নাম : ৰাজশ্ৰী ভূঞা মাতৃৰ নাম: নিৰ্মলা ভূঞা ঘৰ নং : ১৮ বয়স : 31 লিঙ্গ : মহিলা	JRQ2041034 ফটো উপলব্ধ
127 নাম : ঋতুৰাজ ভূঞা পিতাৰ নাম: বত্ৰেশ্বৰ ভূঞা ঘৰ নং : ১৮ বয়স : 28 লিঙ্গ : পুৰুষ	JRQ0228346 ফটো উপলব্ধ	128 নাম : সঞ্জয় কৃষ্ণ কোঁৱৰ পিতাৰ নাম: শৰত কুমাৰ কোঁৱৰ ঘৰ নং : 18 KA বয়স : 25 লিঙ্গ : পুৰুষ	JRQ0404723 ফটো উপলব্ধ	129 নাম : কমলা কোঁৱৰ স্বামীৰ নাম: শৰত কুমাৰ কোঁৱৰ ঘৰ নং : ১৮ক বয়স : 56 লিঙ্গ : মহিলা	JRQ0006896 ফটো উপলব্ধ
130 নাম : পূৰ্ণিমা কোঁৱৰ স্বামীৰ নাম: প্ৰহ্লাদ কোঁৱৰ ঘৰ নং : ২০ বয়স : 55 লিঙ্গ : মহিলা	JRQ0006897 ফটো উপলব্ধ	S2 131 নাম : বুবল ভূঞা পিতাৰ নাম: বোম্বাৰাম ভূঞা ঘৰ নং : ২০ বয়স : 54 লিঙ্গ : পুৰুষ	JRQ0006898 ফটো উপলব্ধ	S2 132 নাম : মঞ্জু ভূঞা স্বামীৰ নাম: বুবল ভূঞা ঘৰ নং : ২০ বয়স : 44 লিঙ্গ : মহিলা	JRQ0006899 ফটো উপলব্ধ
133 নাম : মিত্তু কোঁৱৰ পিতাৰ নাম: প্ৰহ্লাদ কোঁৱৰ ঘৰ নং : ২০ বয়স : 39 লিঙ্গ : পুৰুষ	JRQ0006900 ফটো উপলব্ধ	134 নাম : সংগীতা কোঁৱৰ স্বামীৰ নাম: মিত্তু কোঁৱৰ ঘৰ নং : ২০ বয়স : 36 লিঙ্গ : মহিলা	JRQ0479220 ফটো উপলব্ধ	S 135 নাম : লাকিমনি কোঁৱৰ পিতাৰ নাম: প্ৰহ্লাদ কোঁৱৰ ঘৰ নং : ২০ বয়স : 34 লিঙ্গ : মহিলা	JRQ0006902 ফটো উপলব্ধ
S2 136 নাম : হিৰণ্য ভূঞা পিতাৰ নাম: বুবল ভূঞা ঘৰ নং : ২০ বয়স : 25 লিঙ্গ : পুৰুষ	JRQ0479303 ফটো উপলব্ধ	137 নাম : খৰ্গ বাহাদুৰ থাপ্পা পিতাৰ নাম: দলি বাহাদুৰ থাপ্পা ঘৰ নং : ২১ বয়স : 82 লিঙ্গ : পুৰুষ	JRQ0006903 ফটো উপলব্ধ	138 নাম : মোহন থাপ্পা পিতাৰ নাম: খৰ্গ বাহাদুৰ থাপ্পা ঘৰ নং : ২১ বয়স : 38 লিঙ্গ : পুৰুষ	JRQ0480558 ফটো উপলব্ধ
S 139 নাম : মীৰা ৰহিদাস চাংগা স্বামীৰ নাম: মাতলু চাংগা ঘৰ নং : ২১ বয়স : 39 লিঙ্গ : মহিলা	GNS1410511 ফটো উপলব্ধ	140 নাম : বসুন্ধৰ নাথ পিতাৰ নাম: ধনীৰাম নাথ ঘৰ নং : ২২ বয়স : 78 লিঙ্গ : পুৰুষ	JRQ0006904 ফটো উপলব্ধ	141 নাম : চম্পা দেৱী স্বামীৰ নাম: বসুন্ধৰ নাথ ঘৰ নং : ২২ বয়স : 65 লিঙ্গ : মহিলা	JRQ0006905 ফটো উপলব্ধ
142 নাম : হৰেন নাথ পিতাৰ নাম: বসুন্ধৰ নাথ ঘৰ নং : ২২ বয়স : 50 লিঙ্গ : পুৰুষ	JRQ0006906 ফটো উপলব্ধ	143 নাম : অনিতা ভৰালী স্বামীৰ নাম: হৰেন নাথ ঘৰ নং : ২২ বয়স : 49 লিঙ্গ : মহিলা	JRQ2041045 ফটো উপলব্ধ	144 নাম : হচন আলি পিতাৰ নাম: ইনতাজ আলি ঘৰ নং : ২৩ বয়স : 64 লিঙ্গ : পুৰুষ	JRQ0006907 ফটো উপলব্ধ
145 নাম : ৰুকিয়া বেগম স্বামীৰ নাম: হাসান আলী ঘৰ নং : ২৩ বয়স : 55 লিঙ্গ : মহিলা	JRQ0006909 ফটো উপলব্ধ	146 নাম : ৰেজেন আলি পিতাৰ নাম: হাচান আলি ঘৰ নং : ২৩ বয়স : 27 লিঙ্গ : পুৰুষ	JRQ0309450 ফটো উপলব্ধ	147 নাম : আখতাৰ আলী পিতাৰ নাম: হাচেন আলী ঘৰ নং : ২৩ বয়স : 25 লিঙ্গ : পুৰুষ	JRQ0582197 ফটো উপলব্ধ
E 148 নাম : মেহেৰুণ নেচা স্বামীৰ নাম: ইয়াচিন কোৰেছী ঘৰ নং : ২৪ বয়স : 62 লিঙ্গ : মহিলা	JRQ0006911 ফটো উপলব্ধ	149 নাম : জসিম কুৰেশী পিতাৰ নাম: চামিম কুৰেশী ঘৰ নং : 24 বয়স : 51 লিঙ্গ : পুৰুষ	QDM0050211 ফটো উপলব্ধ	150 নাম : শহনাজ বেগম স্বামীৰ নাম: জসিম কুৰেশী ঘৰ নং : 24 বয়স : 46 লিঙ্গ : মহিলা	QDM0014431 ফটো উপলব্ধ



151 নাম : নচিম কোৰেছী পিতাৰ নাম: ইয়াচিন কোৰেছী ঘৰ নং : ২৪ বয়স : 45 লিঙ্গ : পুৰুষ	JRQ0006912 ফটো উপলব্ধ	152 নাম : চান্দিনী বেগম স্বামীৰ নাম: নচিম কোৰেছী ঘৰ নং : ২৪ বয়স : 42 লিঙ্গ : মহিলা	JRQ0006913 ফটো উপলব্ধ	153 নাম : আচিম কোৰেছী পিতাৰ নাম: ইয়াচিন কোৰেছী ঘৰ নং : ২৪ বয়স : 35 লিঙ্গ : পুৰুষ	JRQ0071928 ফটো উপলব্ধ
154 নাম : সলমান কুৰেশী পিতাৰ নাম: জাসিম কুৰেশী ঘৰ নং : 24 বয়স : 27 লিঙ্গ : পুৰুষ	QDM0014423 ফটো উপলব্ধ	155 নাম : পংকজ প্ৰচাদ পিতাৰ নাম: চন্দ্ৰন প্ৰচাদ ঘৰ নং : 24 বয়স : 21 লিঙ্গ : পুৰুষ	JRQ2112217 ফটো উপলব্ধ	156 নাম : জাকিৰ হুছেইন পিতাৰ নাম: আব্দুল কৰিম ঘৰ নং : ২৫ বয়স : 77 লিঙ্গ : পুৰুষ	JRQ0006914 ফটো উপলব্ধ
S 157 নাম : ছমিৰ জাহা স্বামীৰ নাম: জাকিৰ হুছেইন ঘৰ নং : ২৫ বয়স : 65 লিঙ্গ : মহিলা	JRQ0006915 ফটো উপলব্ধ	158 নাম : ম: নাজিৰ হুছেইন পিতাৰ নাম: জাকিৰ হুছেইন ঘৰ নং : ২৫ বয়স : 43 লিঙ্গ : পুৰুষ	JRQ0006917 ফটো উপলব্ধ	S 159 নাম : কাদিৰ হুছেইন পিতাৰ নাম: জাকিৰ হুছেইন ঘৰ নং : ২৫ বয়স : 42 লিঙ্গ : পুৰুষ	JRQ0006919 ফটো উপলব্ধ
S 160 নাম : আবিদ হুছেইন পিতাৰ নাম: জাকিৰ হুছেইন ঘৰ নং : ২৫ বয়স : 40 লিঙ্গ : পুৰুষ	JRQ0006920 ফটো উপলব্ধ	161 নাম : নজৰন নেচা স্বামীৰ নাম: মঃ নাজিৰ হুছেইন ঘৰ নং : ২৫ বয়স : 40 লিঙ্গ : মহিলা	JRQ0006918 ফটো উপলব্ধ	E 162 নাম : জাহিৰ হুছেইন পিতাৰ নাম: জাকিৰ হুছেইন ঘৰ নং : ২৫ বয়স : 39 লিঙ্গ : পুৰুষ	JRQ0006921 ফটো উপলব্ধ
163 নাম : ম: জাবিদ হুছেইন পিতাৰ নাম: জাকিৰ হুছেইন ঘৰ নং : ২৫ বয়স : 34 লিঙ্গ : পুৰুষ	JRQ0254565 ফটো উপলব্ধ	164 নাম : মঃ মজনুৰ হুছেইন পিতাৰ নাম: মঃ নাজিৰ হুছেইন ঘৰ নং : ২৫ বয়স : 22 লিঙ্গ : পুৰুষ	JRQ0703280 ফটো উপলব্ধ	165 নাম : মঞ্জুৰ হুছেইন পিতাৰ নাম: মঃ নাজিৰ হুছেইন ঘৰ নং : 25 বয়স : 20 লিঙ্গ : পুৰুষ	QDM0107847 ফটো উপলব্ধ
166 নাম : নৰেশ্বৰী কলিতা স্বামীৰ নাম: যতীন কলিতা ঘৰ নং : ২৭ বয়স : 72 লিঙ্গ : মহিলা	JRQ0006922 ফটো উপলব্ধ	167 নাম : মুকুল কলিতা পিতাৰ নাম: যতীন কলিতা ঘৰ নং : ২৭ বয়স : 53 লিঙ্গ : পুৰুষ	JRQ0006923 ফটো উপলব্ধ	168 নাম : চুমী কলিতা স্বামীৰ নাম: মুকুল কলিতা ঘৰ নং : ২৭ বয়স : 46 লিঙ্গ : মহিলা	JRQ0006924 ফটো উপলব্ধ
169 নাম : ধীৰাজ কুমাৰ দাস পিতাৰ নাম: বাৰেশ চন্দ্ৰ দাস ঘৰ নং : 27 বয়স : 34 লিঙ্গ : পুৰুষ	JRQ2041216 ফটো উপলব্ধ	170 নাম : দীপা সৰকাৰ পিতাৰ নাম: প্ৰদীপ সৰকাৰ ঘৰ নং : 27 বয়স : 27 লিঙ্গ : মহিলা	CFN0201335 ফটো উপলব্ধ	171 নাম : মামণি কলিতা স্বামীৰ নাম: মহেন্দ কলিতা ঘৰ নং : ২৮ বয়স : 54 লিঙ্গ : মহিলা	JRQ0006925 ফটো উপলব্ধ
172 নাম : বিপুল কলিতা পিতাৰ নাম: মহেন্দ কলিতা ঘৰ নং : ২৮ বয়স : 40 লিঙ্গ : পুৰুষ	JRQ0006926 ফটো উপলব্ধ	173 নাম : অনামিকা কলিতা স্বামীৰ নাম: বিপুল কলিতা ঘৰ নং : ২৮ বয়স : 27 লিঙ্গ : মহিলা	JRQ0480533 ফটো উপলব্ধ	174 নাম : শৰত কুমাৰ কোঁৱৰ পিতাৰ নাম: সুখমল কোঁৱৰ ঘৰ নং : 18 ক বয়স : 64 লিঙ্গ : পুৰুষ	JRQ0411991 ফটো উপলব্ধ
175 নাম : বদন কলিতা পিতাৰ নাম: কুশৰাম কলিতা ঘৰ নং : ২৯ বয়স : 55 লিঙ্গ : পুৰুষ	JRQ0006930 ফটো উপলব্ধ	176 নাম : দিপিত্ৰ শৰ্মা পিতাৰ নাম: ভোষণ শৰ্মা ঘৰ নং : ২৯ বয়স : 54 লিঙ্গ : পুৰুষ	JRQ0006929 ফটো উপলব্ধ	177 নাম : মিনতী কলিতা স্বামীৰ নাম: বদন কলিতা ঘৰ নং : ২৯ বয়স : 50 লিঙ্গ : মহিলা	JRQ0006931 ফটো উপলব্ধ
178 নাম : কল্পনা শৰ্মা স্বামীৰ নাম: দিপিত্ৰ শৰ্মা ঘৰ নং : ২৯ বয়স : 44 লিঙ্গ : মহিলা	JRQ0006932 ফটো উপলব্ধ	179 নাম : বিজয় শৰ্মা পিতাৰ নাম: দিপিত্ৰ শৰ্মা ঘৰ নং : 29 বয়স : 28 লিঙ্গ : পুৰুষ	JRQ0411793 ফটো উপলব্ধ	180 নাম : অজয় শৰ্মা পিতাৰ নাম: দিপিত্ৰ শৰ্মা ঘৰ নং : 29 বয়স : 27 লিঙ্গ : পুৰুষ	JRQ0411801 ফটো উপলব্ধ



S 181 নাম : দলি কলিতা পিতাৰ নাম: বদন কলিতা ঘৰ নং : ৪২ বয়স : ২৭ লিঙ্গ : মহিলা	JRQ0480483 ফটো উপলব্ধ	182 নাম : সনমনী কলিতা পিতাৰ নাম: বদন কলিতা ঘৰ নং : ২৭ বয়স : ২১ লিঙ্গ : পুৰুষ	JRQ2064764 ফটো উপলব্ধ	183 নাম : পিংকি বড়ো পিতাৰ নাম: শৰতচন্দ্ৰ বড়ো ঘৰ নং : ২৯ক বয়স : ৩১ লিঙ্গ : মহিলা	JRQ0267278 ফটো উপলব্ধ
184 নাম : মীনা বড়ো স্বামীৰ নাম: শৰত বড়ো ঘৰ নং : ২৯ক বয়স : ৫৪ লিঙ্গ : মহিলা	JRQ0006933 ফটো উপলব্ধ	185 নাম : শৰত চন্দ্ৰ বড়ো পিতাৰ নাম: নৰেন চন্দ্ৰ বড়ো ঘৰ নং : ২৯ক বয়স : ৫৩ লিঙ্গ : পুৰুষ	JRQ0006934 ফটো উপলব্ধ	186 নাম : পিংকি বড়ো পিতাৰ নাম: শৰত বড়ো ঘৰ নং : ২৯ক বয়স : ৩৬ লিঙ্গ : পুৰুষ	JRQ0006935 ফটো উপলব্ধ
187 নাম : কেশব হাজৰিকা পিতাৰ নাম: গোপীকান্ত হাজৰিকা ঘৰ নং : ৩০ বয়স : ৭২ লিঙ্গ : পুৰুষ	JRQ0006936 ফটো উপলব্ধ	188 নাম : তগৰ হাজৰিকা স্বামীৰ নাম: কেশব হাজৰিকা ঘৰ নং : ৩০ বয়স : ৬৪ লিঙ্গ : মহিলা	JRQ2035736 ফটো উপলব্ধ	189 নাম : প্ৰমোদ ডেকা পিতাৰ নাম: ধৰ্মৰাম ডেকা ঘৰ নং : ৩১ বয়স : ৬২ লিঙ্গ : পুৰুষ	JRQ0006937 ফটো উপলব্ধ
R 190 নাম : লক্ষি ডেকা পিতাৰ নাম: প্ৰমোদ ডেকা ঘৰ নং : ৩১ বয়স : ৪৭ লিঙ্গ : মহিলা	JRQ0006939 ফটো উপলব্ধ	191 নাম : টিংকু ডেকা পিতাৰ নাম: প্ৰমোদ ডেকা ঘৰ নং : ৩১ বয়স : ৩৩ লিঙ্গ : পুৰুষ	JRQ0006940 ফটো উপলব্ধ	192 নাম : লিলা মায়া মগৰ স্বামীৰ নাম: অশোক কুমাৰ থাপা ঘৰ নং : ৩১ বয়স : ৩১ লিঙ্গ : মহিলা	JRQ0575704 ফটো উপলব্ধ
193 নাম : বিমকী দাস স্বামীৰ নাম: টিংকু ডেকা ঘৰ নং : ৩১ বয়স : ৩০ লিঙ্গ : মহিলা	JRQ0272997 ফটো উপলব্ধ	E 194 নাম : বুচিলাল নাথ সিং পিতাৰ নাম: ৰাম চৰণ সিং ঘৰ নং : ৩৩ বয়স : ৭৪ লিঙ্গ : পুৰুষ	JRQ0006941 ফটো উপলব্ধ	195 নাম : নাওঁৰন দেবী স্বামীৰ নাম: বুচিলাল নাথ সিং ঘৰ নং : ৩৩ বয়স : ৬৭ লিঙ্গ : মহিলা	JRQ0006942 ফটো উপলব্ধ
196 নাম : ৰাজমণি দেবী পিতাৰ নাম: বুচিলাল নাথ সিং ঘৰ নং : ৩৩ বয়স : ৪৪ লিঙ্গ : মহিলা	JRQ0006943 ফটো উপলব্ধ	197 নাম : শান্তি দেবী পিতাৰ নাম: বুচিলাল নাথ সিং ঘৰ নং : ৩৩ বয়স : ৪০ লিঙ্গ : মহিলা	JRQ0006944 ফটো উপলব্ধ	198 নাম : মহাবিৰ নাথ সিং পিতাৰ নাম: বুচিলাল নাথ সিং ঘৰ নং : ৩৩ বয়স : ৩৭ লিঙ্গ : পুৰুষ	JRQ0006945 ফটো উপলব্ধ
199 নাম : কৃষ্ণা সিং পিতাৰ নাম: বুচিলাল সিং ঘৰ নং : ৩৩ বয়স : ৩৫ লিঙ্গ : পুৰুষ	JRQ0006946 ফটো উপলব্ধ	200 নাম : কবিতা দেবী স্বামীৰ নাম: মহাবীৰ নাথ সিং ঘৰ নং : ৩৩ বয়স : ৩০ লিঙ্গ : মহিলা	JRQ0698589 ফটো উপলব্ধ	201 নাম : বিষ্ণু কুমাৰ সিং পিতাৰ নাম: বুচিলাল সিং ঘৰ নং : ৩৩ বয়স : ২৪ লিঙ্গ : পুৰুষ	JRQ0553321 ফটো উপলব্ধ
202 নাম : পূৰ্ণিমা দেবী স্বামীৰ নাম: কৃষ্ণা সিং ঘৰ নং : ৩৩ বয়স : ২৪ লিঙ্গ : মহিলা	JRQ0697953 ফটো উপলব্ধ	203 নাম : নিৰুপমা কাকতি পিতাৰ নাম: মনমোহন কাকতি ঘৰ নং : ৩৪ বয়স : ৬৩ লিঙ্গ : মহিলা	JRQ0006947 ফটো উপলব্ধ	204 নাম : ৰঞ্জিত কাকতি পিতাৰ নাম: মনমোহন কাকতি ঘৰ নং : ৩৪ বয়স : ৪৪ লিঙ্গ : পুৰুষ	JRQ0006948 ফটো উপলব্ধ
205 নাম : প্ৰসেনজিৎ কাকতি পিতাৰ নাম: মনমোহন কাকতি ঘৰ নং : ৩৪ বয়স : ৪৫ লিঙ্গ : পুৰুষ	JRQ0006950 ফটো উপলব্ধ	206 নাম : মৃদুল কাকতি পিতাৰ নাম: মনমোহন কাকতি ঘৰ নং : ৩৪ বয়স : ৪৫ লিঙ্গ : পুৰুষ	JRQ0006949 ফটো উপলব্ধ	207 নাম : সংগীতা কাকতি স্বামীৰ নাম: প্ৰসেনজিৎ কাকতি ঘৰ নং : ৩৪ বয়স : ৪৩ লিঙ্গ : মহিলা	JRQ0006951 ফটো উপলব্ধ
208 নাম : সোনি কাকতি স্বামীৰ নাম: ৰঞ্জিত কাকতি ঘৰ নং : ৩৪ বয়স : ৪২ লিঙ্গ : মহিলা	JRQ0374587 ফটো উপলব্ধ	209 নাম : দেবজিত কাকতি পিতাৰ নাম: মনমোহন কাকতি ঘৰ নং : ৩৪ বয়স : ৪০ লিঙ্গ : পুৰুষ	JRQ0006952 ফটো উপলব্ধ	210 নাম : বেবী কেওঁট স্বামীৰ নাম: গণেশ দাস ঘৰ নং : ৩৪ বয়স : ৩২ লিঙ্গ : মহিলা	JRQ2075166 ফটো উপলব্ধ



বিধানসভা সমষ্টিৰ নম্বৰ আৰু নাম : 67-তেজপুৰ
অংশৰ নম্বৰ আৰু নাম : 1-বেটনীবাৰ (অংশ ১)

211	JRQ0006954	ফটো উপলব্ধ	212	JRQ0006955	ফটো উপলব্ধ	213	JRQ0411884	ফটো উপলব্ধ
নাম : গীতা কেওঁট স্বামীৰ নাম: শোভন কেওঁট ঘৰ নং : ৩৫ বয়স : 50 লিঙ্গ : মহিলা			নাম : দিপ্তী কেওঁট পিতাৰ নাম: ডিম্বেশ্বৰ কেওঁট ঘৰ নং : ৩৫ বয়স : 48 লিঙ্গ : মহিলা			নাম : দিপীকা ভঞা মাতৃৰ নাম: গীতা কেওঁট ঘৰ নং : 35 বয়স : 28 লিঙ্গ : মহিলা		
214	JRQ0006956	ফটো উপলব্ধ	215	JRQ0006958	ফটো উপলব্ধ	216	JRQ0006959	ফটো উপলব্ধ
নাম : গোলাপ ডেকা পিতাৰ নাম: ভূবন ডেকা ঘৰ নং : ৩৬ বয়স : 82 লিঙ্গ : পুৰুষ			নাম : ধনমণি ডেকা স্বামীৰ নাম: গোলাপ ডেকা ঘৰ নং : ৩৬ বয়স : 67 লিঙ্গ : মহিলা			নাম : প্রদীপ ডেকা পিতাৰ নাম: গোলাপ ডেকা ঘৰ নং : ৩৬ বয়স : 50 লিঙ্গ : পুৰুষ		
217	JRQ0006960	ফটো উপলব্ধ	218	JRQ0006961	ফটো উপলব্ধ	219	JRQ0006962	ফটো উপলব্ধ
নাম : সুজিত ডেকা পিতাৰ নাম: গোলাপ ডেকা ঘৰ নং : ৩৬ বয়স : 47 লিঙ্গ : পুৰুষ			নাম : বেণু ডেকা স্বামীৰ নাম: প্রদীপ ডেকা ঘৰ নং : ৩৬ বয়স : 45 লিঙ্গ : মহিলা			নাম : ইনু ডেকা স্বামীৰ নাম: সুজিত ডেকা ঘৰ নং : ৩৬ বয়স : 34 লিঙ্গ : মহিলা		
220	JRQ0310805	ফটো উপলব্ধ	221	JRQ0006965	ফটো উপলব্ধ	222	JRQ0006964	ফটো উপলব্ধ
নাম : চুমন ডেকা পিতাৰ নাম: প্রদীপ ডেকা ঘৰ নং : ৩৬ বয়স : 27 লিঙ্গ : পুৰুষ			নাম : বিটু ডেকা স্বামীৰ নাম: পবিত্ৰ ডেকা ঘৰ নং : ৩৭ বয়স : 61 লিঙ্গ : মহিলা			নাম : ফনিধৰ কোঁছ পিতাৰ নাম: ধৰনী কোঁছ ঘৰ নং : ৩৭ বয়স : 58 লিঙ্গ : পুৰুষ		
223	JRQ0616938	ফটো উপলব্ধ	224	JRQ0106138	ফটো উপলব্ধ	225	JRQ0006966	ফটো উপলব্ধ
নাম : প্রতিমা কোঁছ স্বামীৰ নাম: ফণিধৰ কোঁছ ঘৰ নং : ৩৭ বয়স : 48 লিঙ্গ : মহিলা			নাম : লীলারতী কোঁছ স্বামীৰ নাম: ফনিধৰ কোঁছ ঘৰ নং : ৩৭ বয়স : 44 লিঙ্গ : মহিলা			নাম : ভূপেন কোঁছ পিতাৰ নাম: ফণিধৰ কোঁছ ঘৰ নং : ৩৭ বয়স : 37 লিঙ্গ : পুৰুষ		
226	JRQ0375527	ফটো উপলব্ধ	227	JRQ0411975	ফটো উপলব্ধ	228	JRQ0479345	ফটো উপলব্ধ
নাম : শংকৰ দয়াল ডেকা পিতাৰ নাম: পবিত্ৰ ডেকা ঘৰ নং : ৩৭ বয়স : 35 লিঙ্গ : পুৰুষ			নাম : পিংকি বৰা ডেকা স্বামীৰ নাম: শংকৰ দয়াল ডেকা ঘৰ নং : 37 বয়স : 32 লিঙ্গ : মহিলা			নাম : নেহা কোঁছ স্বামীৰ নাম: ভূপেন কোঁছ ঘৰ নং : ৩৭ বয়স : 32 লিঙ্গ : মহিলা		
229	JRQ0006968	ফটো উপলব্ধ	230	JRQ0006969	ফটো উপলব্ধ	231	JRQ0287219	ফটো উপলব্ধ
নাম : দিপেন কোঁছ পিতাৰ নাম: ফণিধৰ কোঁছ ঘৰ নং : ৩৭ বয়স : 28 লিঙ্গ : পুৰুষ			নাম : কমল কোঁছ পিতাৰ নাম: ধৰনী কোঁছ ঘৰ নং : ৩৮ বয়স : 50 লিঙ্গ : পুৰুষ			নাম : চিত্তৰঞ্জন কৰ্মকাৰ পিতাৰ নাম: জগন্নাথ কৰ্মকাৰ ঘৰ নং : ৩৮ বয়স : 49 লিঙ্গ : পুৰুষ		
232	JRQ0006970	ফটো উপলব্ধ	233	JRQ0006971	ফটো উপলব্ধ	234	JRQ0309401	ফটো উপলব্ধ
নাম : বাসন্তী কোঁছ স্বামীৰ নাম: কমল কোঁছ ঘৰ নং : ৩৮ বয়স : 46 লিঙ্গ : মহিলা			নাম : ফুলেশ্বৰী কৰ্মকাৰ স্বামীৰ নাম: চিত্তৰঞ্জন কৰ্মকাৰ ঘৰ নং : ৩৮ বয়স : 41 লিঙ্গ : মহিলা			নাম : বাণী কোঁছ পিতাৰ নাম: কমল কোঁছ ঘৰ নং : ৩৮ বয়স : 27 লিঙ্গ : মহিলা		
235	JRQ0479212	ফটো উপলব্ধ	236	JRQ2067627	ফটো উপলব্ধ	237	QDM0012310	ফটো উপলব্ধ
নাম : প্ৰিয়ংকা কৰ্মকাৰ পিতাৰ নাম: চিত্তৰঞ্জন কৰ্মকাৰ ঘৰ নং : ৩৮ বয়স : 25 লিঙ্গ : মহিলা			নাম : হিনা কোঁছ পিতাৰ নাম: কামাল ঘৰ নং : 38 বয়স : 24 লিঙ্গ : মহিলা			নাম : সত্যজিত কৰ্মকাৰ পিতাৰ নাম: চিত্তৰঞ্জন কৰ্মকাৰ ঘৰ নং : 38 বয়স : 20 লিঙ্গ : পুৰুষ		
238	JRQ0006972	ফটো উপলব্ধ	239	JRQ0006973	ফটো উপলব্ধ	240	JRQ0006974	ফটো উপলব্ধ
নাম : উষা দেবী স্বামীৰ নাম: কেলাস ৰায় ঘৰ নং : ৩৯ বয়স : 68 লিঙ্গ : মহিলা			নাম : লীলাকান্ত ৰায় পিতাৰ নাম: কেলাস ৰায় ঘৰ নং : ৩৯ বয়স : 46 লিঙ্গ : পুৰুষ			নাম : মংগালম আনচাৰী পিতাৰ নাম: আবাচ আনচাৰী ঘৰ নং : ৩৯ বয়স : 45 লিঙ্গ : পুৰুষ		



241 নাম : প্ৰমিলা ৰায় স্বামীৰ নাম: লীলাকান্ত ৰায় ঘৰ নং : ৩৯ বয়স : 40 লিঙ্গ : মহিলা	JRQ0006975 ফটো উপলব্ধ	242 নাম : কৈলাশ সিং পিতাৰ নাম: ৰঘুনাথ সিং ঘৰ নং : ৪০ বয়স : 78 লিঙ্গ : পুৰুষ	JRQ0006976 ফটো উপলব্ধ	243 নাম : দলাৰী দেবী স্বামীৰ নাম: কৈলাশ সিং ঘৰ নং : ৪০ বয়স : 75 লিঙ্গ : মহিলা	JRQ0006977 ফটো উপলব্ধ
244 নাম : অৰুন কুমাৰ পিতাৰ নাম: কৈলাশ সিং ঘৰ নং : 40 বয়স : 51 লিঙ্গ : পুৰুষ	JRQ0006978 ফটো উপলব্ধ	245 নাম : ৰবিন্দ্র সিং পিতাৰ নাম: কৈলাশ সিং ঘৰ নং : ৪০ বয়স : 48 লিঙ্গ : পুৰুষ	JRQ0006979 ফটো উপলব্ধ	246 নাম : সাবিত্ৰী সিং স্বামীৰ নাম: অৰুণ কুমাৰ সিং ঘৰ নং : ৪০ বয়স : 46 লিঙ্গ : মহিলা	JRQ0006980 ফটো উপলব্ধ
247 নাম : চতু কোহাৰ পিতাৰ নাম: বিষ্ণাচল কোহাৰ ঘৰ নং : ৪১ বয়স : 50 লিঙ্গ : পুৰুষ	JRQ0006981 ফটো উপলব্ধ	248 নাম : সঞ্জয় কোহাৰ পিতাৰ নাম: বিষ্ণাচল কোহাৰ ঘৰ নং : ৪১ বয়স : 48 লিঙ্গ : পুৰুষ	JRQ0006982 ফটো উপলব্ধ	249 নাম : কালাবতী দেবী স্বামীৰ নাম: সঞ্জয় কোহাৰ ঘৰ নং : ৪১ বয়স : 47 লিঙ্গ : মহিলা	JRQ0006985 ফটো উপলব্ধ
250 নাম : কালাবতী দেবী পিতাৰ নাম: বিষ্ণাচল কোহাৰ ঘৰ নং : ৪১ বয়স : 44 লিঙ্গ : মহিলা	JRQ0006983 ফটো উপলব্ধ	251 নাম : পাৰ্বতী দেবী স্বামীৰ নাম: চতু কোহাৰ ঘৰ নং : ৪১ বয়স : 42 লিঙ্গ : মহিলা	JRQ0006984 ফটো উপলব্ধ	252 নাম : অশোক কুমাৰ থাপা পিতাৰ নাম: কৰ্মল বাহাদুৰ থাপা ঘৰ নং : 41 বয়স : 33 লিঙ্গ : পুৰুষ	QDM0041160 ফটো উপলব্ধ
253 নাম : মধু সিং স্বামীৰ নাম: আকাশ কোহাৰ ঘৰ নং : 41 বয়স : 30 লিঙ্গ : মহিলা	QDM0120287 ফটো উপলব্ধ	254 নাম : কিৰন কুমাৰী পিতাৰ নাম: হৰিনাৰায়ন প্ৰজাপতি ঘৰ নং : ৪১ বয়স : 27 লিঙ্গ : মহিলা	JRQ0309484 ফটো উপলব্ধ	255 নাম : খুচুৰ কুমাৰী পিতাৰ নাম: সঞ্জয় কোহাৰ ঘৰ নং : ৪১ বয়স : 27 লিঙ্গ : মহিলা	JRQ0309500 ফটো উপলব্ধ
256 নাম : সুৰজ কোহাৰ পিতাৰ নাম: সঞ্জয় কোহাৰ ঘৰ নং : ৪১ বয়স : 26 লিঙ্গ : পুৰুষ	JRQ0480632 ফটো উপলব্ধ	257 নাম : জ্যোতি কুমাৰী পিতাৰ নাম: হৰিনাৰায়ন প্ৰজাপতি ঘৰ নং : ৪১ বয়স : 25 লিঙ্গ : মহিলা	JRQ0480475 ফটো উপলব্ধ	R 258 নাম : আকাশ কুমাৰ পিতাৰ নাম: চতু কোহাৰ ঘৰ নং : ৪১ বয়স : 24 লিঙ্গ : পুৰুষ	JRQ0582304 ফটো উপলব্ধ
259 নাম : আকাশ কোহাৰ পিতাৰ নাম: চতু কোহাৰ ঘৰ নং : ৪১ বয়স : 24 লিঙ্গ : পুৰুষ	JRQ0618538 ফটো উপলব্ধ	260 নাম : আৰতি কুমাৰী পিতাৰ নাম: সঞ্জয় কোহাৰ ঘৰ নং : ৪১ বয়স : 23 লিঙ্গ : মহিলা	JRQ0581330 ফটো উপলব্ধ	261 নাম : লক্ষ্মী প্ৰজাপতি পিতাৰ নাম: চতু প্ৰজাপতি ঘৰ নং : ৪১ বয়স : 22 লিঙ্গ : মহিলা	JRQ0706283 ফটো উপলব্ধ
262 নাম : ৰৌহনী কুমাৰী পিতাৰ নাম: হৰিনাৰায়ন প্ৰজাপতি ঘৰ নং : ৪১ বয়স : 22 লিঙ্গ : মহিলা	JRQ0706317 ফটো উপলব্ধ	263 নাম : নেহা কুমাৰী পিতাৰ নাম: চাটু কুমাৰ প্ৰজাপতি ঘৰ নং : 41 বয়স : 21 লিঙ্গ : মহিলা	JRQ2064111 ফটো উপলব্ধ	264 নাম : বিকিলি দাস স্বামীৰ নাম: উমেশ দাস ঘৰ নং : ৪১ বয়স : 67 লিঙ্গ : মহিলা	JRQ0006986 ফটো উপলব্ধ
265 নাম : লক্ষি দাস শইকীয়া স্বামীৰ নাম: ভবেশ শইকীয়া ঘৰ নং : ৪২ বয়স : 42 লিঙ্গ : মহিলা	JRQ0006987 ফটো উপলব্ধ	266 নাম : পৰ্ণিমা দাস পিতাৰ নাম: উমেশ দাস ঘৰ নং : ৪২ বয়স : 40 লিঙ্গ : মহিলা	JRQ0006988 ফটো উপলব্ধ	S 267 নাম : জমিনী দাস পিতাৰ নাম: উমেশ দাস ঘৰ নং : ৪২ বয়স : ৪৪ লিঙ্গ : মহিলা	JRQ0006989 ফটো উপলব্ধ
268 নাম : ইন্দ্ৰজিত দাস পিতাৰ নাম: উমেশ দাস ঘৰ নং : ৪২ বয়স : 30 লিঙ্গ : পুৰুষ	JRQ0006991 ফটো উপলব্ধ	269 নাম : জোনালী দাস মাতৃৰ নাম: বিজুলী দাস ঘৰ নং : ৪২ বয়স : 30 লিঙ্গ : মহিলা	JRQ0309633 ফটো উপলব্ধ	E 270 নাম : মহিলা জামা আনচাৰী পিতাৰ নাম: ৰবি মহম্মদ আনচাৰী ঘৰ নং : ৪৩ বয়স : 68 লিঙ্গ : পুৰুষ	JRQ0006992 ফটো উপলব্ধ



271 নাম : নৰজাহান বেগম স্বামীৰ নাম: মছিছজামা আনচাৰী ঘৰ নং : ৪৩ বয়স : 60 লিঙ্গ : মহিলা	JRQ0006993 ফটো উপলব্ধ	272 নাম : কয়উম্ম আনচাৰী পিতাৰ নাম: নবি মহম্মদ আনচাৰী ঘৰ নং : ৪৩ বয়স : 57 লিঙ্গ : পুৰুষ	JRQ0006994 ফটো উপলব্ধ	273 নাম : শ্বেহনাজ পাৰবিন স্বামীৰ নাম: কয়উম্ম আনচাৰী ঘৰ নং : ৪৩ বয়স : 48 লিঙ্গ : মহিলা	JRQ0006995 ফটো উপলব্ধ
274 নাম : আশ্ৰফ আলি আনচাৰী পিতাৰ নাম: মছিছজামা আনচাৰী ঘৰ নং : ৪৩ বয়স : 42 লিঙ্গ : পুৰুষ	JRQ0006996 ফটো উপলব্ধ	275 নাম : বেছমা বেগম পিতাৰ নাম: মছিছজামা আনচাৰী ঘৰ নং : ৪৩ বয়স : 39 লিঙ্গ : মহিলা	JRQ0006997 ফটো উপলব্ধ	276 নাম : আপচানা খাতুন স্বামীৰ নাম: আশ্ৰফ আলি আনচাৰী ঘৰ নং : ৪৩ বয়স : 36 লিঙ্গ : মহিলা	JRQ0479279 ফটো উপলব্ধ
277 নাম : ফাৰজানা আফৰিন পিতাৰ নাম: কয়উম্ম আনচাৰী ঘৰ নং : ৪৩ বয়স : 32 লিঙ্গ : মহিলা	JRQ0006998 ফটো উপলব্ধ	278 নাম : আযোনী দাস স্বামীৰ নাম: জিতেন দাস ঘৰ নং : ৪৪ বয়স : 85 লিঙ্গ : মহিলা	JRQ0007000 ফটো উপলব্ধ	279 নাম : প্ৰদীপ দাস পিতাৰ নাম: জিতেন দাস ঘৰ নং : ৪৪ বয়স : 55 লিঙ্গ : পুৰুষ	JRQ0007001 ফটো উপলব্ধ
280 নাম : অজিত দাস পিতাৰ নাম: জিতেন দাস ঘৰ নং : ৪৪ বয়স : 50 লিঙ্গ : পুৰুষ	JRQ0007002 ফটো উপলব্ধ	E 281 নাম : বিনীতা দাস স্বামীৰ নাম: প্ৰদীপ দাস ঘৰ নং : ৪৪ বয়স : 41 লিঙ্গ : মহিলা	JRQ0007003 ফটো উপলব্ধ	282 নাম : বোধেশ্বৰী দাস স্বামীৰ নাম: অজিত দাস ঘৰ নং : ৪৪ বয়স : 43 লিঙ্গ : মহিলা	JRQ0007004 ফটো উপলব্ধ
283 নাম : কমলা দাস পিতাৰ নাম: জিতেন দাস ঘৰ নং : ৪৪ বয়স : 39 লিঙ্গ : মহিলা	JRQ0007006 ফটো উপলব্ধ	284 নাম : তুলসী দেবী পিতাৰ নাম: দুলাল চন্দ্ৰ নাথ ঘৰ নং : 44 বয়স : 22 লিঙ্গ : মহিলা	QDM0048967 ফটো উপলব্ধ	285 নাম : সুনিতা দাস পিতাৰ নাম: অজিত দাস ঘৰ নং : 44 বয়স : 21 লিঙ্গ : মহিলা	QDM0049064 ফটো উপলব্ধ
E 286 নাম : পতলী বৰুৱা স্বামীৰ নাম: গোবিন্দ বৰুৱা ঘৰ নং : ৪৫ বয়স : 80 লিঙ্গ : মহিলা	JRQ0007007 ফটো উপলব্ধ	287 নাম : হৰেন বৈশ্য পিতাৰ নাম: বনুৰাম বৈশ্য ঘৰ নং : ৪৫ বয়স : 75 লিঙ্গ : পুৰুষ	JRQ0007008 ফটো উপলব্ধ	288 নাম : সুবালী বৈশ্য স্বামীৰ নাম: হৰেন বৈশ্য ঘৰ নং : ৪৫ বয়স : 65 লিঙ্গ : মহিলা	JRQ0007009 ফটো উপলব্ধ
289 নাম : বিষ্ণু ছেত্ৰী পিতাৰ নাম: কৃপা শংকৰ ছেত্ৰী ঘৰ নং : ৪৫ বয়স : 55 লিঙ্গ : পুৰুষ	JRQ0007010 ফটো উপলব্ধ	290 নাম : ৰবিন বৈশ্য পিতাৰ নাম: হৰেন বৈশ্য ঘৰ নং : ৪৫ বয়স : 48 লিঙ্গ : পুৰুষ	JRQ0007011 ফটো উপলব্ধ	291 নাম : ৰিজেন বৈশ্য পিতাৰ নাম: হৰেন বৈশ্য ঘৰ নং : ৪৫ বয়স : 44 লিঙ্গ : পুৰুষ	JRQ0007012 ফটো উপলব্ধ
292 নাম : বাবুল বৈশ্য পিতাৰ নাম: হৰেন বৈশ্য ঘৰ নং : ৪৫ বয়স : 43 লিঙ্গ : পুৰুষ	JRQ0007013 ফটো উপলব্ধ	293 নাম : কল্পনা ছেত্ৰী স্বামীৰ নাম: বিষ্ণু ছেত্ৰী ঘৰ নং : ৪৫ বয়স : 43 লিঙ্গ : মহিলা	JRQ0007014 ফটো উপলব্ধ	294 নাম : পুষ্পা বৈশ্য স্বামীৰ নাম: ৰবিন বৈশ্য ঘৰ নং : ৪৫ বয়স : 43 লিঙ্গ : মহিলা	JRQ0007015 ফটো উপলব্ধ
295 নাম : দীপা ছেত্ৰী পিতাৰ নাম: বিষ্ণু ছেত্ৰী ঘৰ নং : ৪৫ বয়স : 32 লিঙ্গ : পুৰুষ	JRQ0125856 ফটো উপলব্ধ	296 নাম : মোচুমী ছেত্ৰী স্বামীৰ নাম: দিপক ছেত্ৰী ঘৰ নং : ৪৫ বয়স : 27 লিঙ্গ : মহিলা	JRQ0616953 ফটো উপলব্ধ	E 297 নাম : মনা মিশ্ৰ পিতাৰ নাম: লক্ষ্মীকান্ত মিশ্ৰ ঘৰ নং : ৪৫ বয়স : 59 লিঙ্গ : পুৰুষ	JRQ0007016 ফটো উপলব্ধ
298 নাম : চিকন্দৰ সিং পিতাৰ নাম: চুগ্ৰীম সিং ঘৰ নং : ৪৬ বয়স : 74 লিঙ্গ : পুৰুষ	JRQ0007017 ফটো উপলব্ধ	299 নাম : লক্ষ্মী দেবী স্বামীৰ নাম: ৰাজকুমাৰ কৈৱি ঘৰ নং : ৪৬ বয়স : 56 লিঙ্গ : মহিলা	JRQ0412650 ফটো উপলব্ধ	300 নাম : ৰাজ কুমাৰ কৈৱি অন্যান্য: বিশ্বজিৎ কৈৱি ঘৰ নং : ৪৬ বয়স : 45 লিঙ্গ : পুৰুষ	JRQ0412627 ফটো উপলব্ধ



301 নাম : বামবিলাচ সিং পিতাৰ নাম: চিকন্দৰ সিং ঘৰ নং : 8৬ বয়স : 45 লিঙ্গ : পুৰুষ	JRQ0007018 ফটো উপলব্ধ	302 নাম : মিনা দেবী স্বামীৰ নাম: বামবিলাচ সিং ঘৰ নং : 8৬ বয়স : 43 লিঙ্গ : মহিলা	JRQ0007019 ফটো উপলব্ধ	S 303 নাম : বাসন্তী কুমাৰী পাচোৱান স্বামীৰ নাম: ৰাজকুমাৰ পাচোৱান ঘৰ নং : 8৬ বয়স : 30 লিঙ্গ : মহিলা	JRQ0616748 ফটো উপলব্ধ
304 নাম : বিশ্বজীত কৈৰী পিতাৰ নাম: ৰাজ কুমাৰ কৈৰী ঘৰ নং : 8৬ বয়স : 28 লিঙ্গ : পুৰুষ	JRQ0308841 ফটো উপলব্ধ	305 নাম : অজয় কুমাৰ কুচৰাহা পিতাৰ নাম: ৰাম বিলাস কুচৰাহা ঘৰ নং : 46 বয়স : 25 লিঙ্গ : পুৰুষ	JRQ0411751 ফটো উপলব্ধ	306 নাম : সুৰজ কৈৰী পিতাৰ নাম: ৰাজ কুমাৰ কৈৰী ঘৰ নং : 46 বয়স : 25 লিঙ্গ : পুৰুষ	JRQ0412031 ফটো উপলব্ধ
307 নাম : অঞ্জলী সিং পিতাৰ নাম: বামবিলাস সিং ঘৰ নং : 8৬ বয়স : 23 লিঙ্গ : মহিলা	JRQ1303106 ফটো উপলব্ধ	308 নাম : নন্দিনী কুমাৰী পিতাৰ নাম: ৰাম বিলাস সিং ঘৰ নং : 46 বয়স : 21 লিঙ্গ : মহিলা	QDM0010637 ফটো উপলব্ধ	309 নাম : জয়নলু আবদিন লস্কৰ পিতাৰ নাম: কলমধৰ আলী ঘৰ নং : 47 বয়স : 73 লিঙ্গ : পুৰুষ	JRQ0546135 ফটো উপলব্ধ
310 নাম : মমতাজ বেগম লস্কৰ স্বামীৰ নাম: জয়নাল আবদিন লস্কৰ ঘৰ নং : 89 বয়স : 61 লিঙ্গ : মহিলা	JRQ0546168 ফটো উপলব্ধ	311 নাম : নমিতা দে স্বামীৰ নাম: পৌতম দে ঘৰ নং : 47 বয়স : 51 লিঙ্গ : মহিলা	QDM0052142 ফটো উপলব্ধ	312 নাম : বদ্রুদ জামান লস্কৰ পিতাৰ নাম: জয়নাল আবদিন লস্কৰ ঘৰ নং : 89 বয়স : 36 লিঙ্গ : পুৰুষ	JRQ0546085 ফটো উপলব্ধ
E 313 নাম : বামবতী দেবী স্বামীৰ নাম: কাচিনাথ সিং ঘৰ নং : 8৯ বয়স : 65 লিঙ্গ : মহিলা	JRQ0007020 ফটো উপলব্ধ	314 নাম : বিনোদ সিং পিতাৰ নাম: কাচিনাথ সিং ঘৰ নং : 8৯ বয়স : 45 লিঙ্গ : পুৰুষ	JRQ0007021 ফটো উপলব্ধ	315 নাম : ববিতা দেবী স্বামীৰ নাম: কাশীনাথ ভগত ঘৰ নং : 8৯ বয়স : 35 লিঙ্গ : মহিলা	JRQ0007022 ফটো উপলব্ধ
316 নাম : সুনিতা ভেৰিয়াৰ স্বামীৰ নাম: ললন ভেৰিয়াৰ ঘৰ নং : ৫১ বয়স : 30 লিঙ্গ : মহিলা	JRQ0618710 ফটো উপলব্ধ	317 নাম : চৌহদা সিং স্বামীৰ নাম: শিধনাথ সিং ঘৰ নং : ৫২ বয়স : 80 লিঙ্গ : মহিলা	JRQ0007023 ফটো উপলব্ধ	318 নাম : প্ৰবীৰ সিং পিতাৰ নাম: শিধনাথ সিং ঘৰ নং : ৫২ বয়স : 58 লিঙ্গ : পুৰুষ	JRQ0007024 ফটো উপলব্ধ
319 নাম : মায়া দেবী স্বামীৰ নাম: প্ৰবীৰ সিং ঘৰ নং : ৫২ বয়স : 52 লিঙ্গ : মহিলা	JRQ0007025 ফটো উপলব্ধ	320 নাম : বলবীৰ সিং পিতাৰ নাম: শিধনাথ সিং ঘৰ নং : ৫২ বয়স : 47 লিঙ্গ : পুৰুষ	JRQ0007026 ফটো উপলব্ধ	321 নাম : ববিতা মাহাতো স্বামীৰ নাম: বলবীৰ সিং ঘৰ নং : ৫২ বয়স : 44 লিঙ্গ : মহিলা	JRQ0007027 ফটো উপলব্ধ
322 নাম : স্নেহা মাহাতো পিতাৰ নাম: বলবীৰ সিং ঘৰ নং : 52 বয়স : 20 লিঙ্গ : মহিলা	QDM0010629 ফটো উপলব্ধ	323 নাম : বুধনী মুণ্ডা স্বামীৰ নাম: মহেন্দ্ৰ পাচোৱান ঘৰ নং : ৫৩ বয়স : 62 লিঙ্গ : মহিলা	JRQ0007028 ফটো উপলব্ধ	324 নাম : প্ৰেম পাচোৱান পিতাৰ নাম: মহেন্দ্ৰ পাচোৱান ঘৰ নং : ৫৩ বয়স : 47 লিঙ্গ : পুৰুষ	JRQ0007029 ফটো উপলব্ধ
325 নাম : আশা পাচোৱান মাতৃৰ নাম: বুধনী মুণ্ডা ঘৰ নং : 53 বয়স : 32 লিঙ্গ : মহিলা	QDM0067801 ফটো উপলব্ধ	326 নাম : মাৰ্থিন্ চুৰিন পিতাৰ নাম: মহেন্দ্ৰ পাচোৱান ঘৰ নং : ৫৩ বয়স : 31 লিঙ্গ : পুৰুষ	JRQ0314849 ফটো উপলব্ধ	327 নাম : টেক বাহাদুৰ ছেত্ৰী পিতাৰ নাম: দেৱী বাহাদুৰ ছেত্ৰী ঘৰ নং : ৫৩ বয়স : 45 লিঙ্গ : পুৰুষ	JRQ0007030 ফটো উপলব্ধ
328 নাম : লীলা দেবী পিতাৰ নাম: ৰুদ্ৰ বাহাদুৰ ছেত্ৰী ঘৰ নং : ৫৩ বয়স : 35 লিঙ্গ : মহিলা	JRQ0007031 ফটো উপলব্ধ	329 নাম : মনে চুন্দী স্বামীৰ নাম: গোপাল চুন্দী ঘৰ নং : ৫৪ বয়স : 46 লিঙ্গ : মহিলা	JRQ0007032 ফটো উপলব্ধ	330 নাম : বিজয় মুণ্ডা পিতাৰ নাম: লক্ষ্মণ মুণ্ডা ঘৰ নং : ৫৪ বয়স : 45 লিঙ্গ : পুৰুষ	JRQ0007033 ফটো উপলব্ধ



331 নাম : বাবল গোপাল সন্দ্বী পিতাৰ নাম: গোপাল চুন্দি ঘৰ নং : ৫৪ বয়স : 38 লিঙ্গ : পুৰুষ	JRQ0007034 ফটো উপলব্ধ	332 নাম : শংকৰ চুন্দি পিতাৰ নাম: গোপাল চুন্দি ঘৰ নং : ৫৪ বয়স : 33 লিঙ্গ : পুৰুষ	JRQ2046788 ফটো উপলব্ধ	333 নাম : চন্দন চুন্দি পিতাৰ নাম: গোপাল চুন্দি ঘৰ নং : ৫৪ বয়স : 28 লিঙ্গ : পুৰুষ	JRQ0316778 ফটো উপলব্ধ
334 নাম : চিৰঞ্জীত মুণ্ডা পিতাৰ নাম: বিজয় মুণ্ডা ঘৰ নং : ৫৪ বয়স : 27 লিঙ্গ : পুৰুষ	JRQ0380188 ফটো উপলব্ধ	335 নাম : অঞ্জলী মুণ্ডা স্বামীৰ নাম: লক্ষ্মণ মুণ্ডা ঘৰ নং : ৫৫ বয়স : 65 লিঙ্গ : মহিলা	JRQ0007035 ফটো উপলব্ধ	336 নাম : মিন দেবী স্বামীৰ নাম: বিজয় মুণ্ডা ঘৰ নং : ৫৫ বয়স : 43 লিঙ্গ : মহিলা	JRQ0007036 ফটো উপলব্ধ
337 নাম : বাসন্তী কুমাৰী পিতাৰ নাম: লক্ষ্মণ মুণ্ডা ঘৰ নং : ৫৫ বয়স : 41 লিঙ্গ : মহিলা	JRQ0007037 ফটো উপলব্ধ	338 নাম : যতীন মুণ্ডা পিতাৰ নাম: লক্ষ্মণ মুণ্ডা ঘৰ নং : ৫৫ বয়স : 40 লিঙ্গ : পুৰুষ	JRQ0007038 ফটো উপলব্ধ	339 নাম : দিপক মুন্ডা পিতাৰ নাম: লক্ষ্মণ মুণ্ডা ঘৰ নং : ৫৫ বয়স : 36 লিঙ্গ : পুৰুষ	JRQ0007040 ফটো উপলব্ধ
340 নাম : মান্না মুণ্ডা মাতৃৰ নাম: অঞ্জলী মুণ্ডা ঘৰ নং : ৫৫ বয়স : 32 লিঙ্গ : মহিলা	JRQ0007041 ফটো উপলব্ধ	S 341 নাম : পূজা মুণ্ডা স্বামীৰ নাম: যতীন মুন্ডা ঘৰ নং : ৫৫ বয়স : 32 লিঙ্গ : মহিলা	JRQ0007042 ফটো উপলব্ধ	342 নাম : মহেশ মুণ্ডা পিতাৰ নাম: লক্ষ্মণ মুণ্ডা ঘৰ নং : ৫৫ বয়স : 32 লিঙ্গ : পুৰুষ	JRQ0317966 ফটো উপলব্ধ
343 নাম : মামণি বৰ্মা পিতাৰ নাম: লক্ষ্মণ মুণ্ডা ঘৰ নং : ৫৫ বয়স : 27 লিঙ্গ : মহিলা	JRQ0318287 ফটো উপলব্ধ	344 নাম : শীলা কৰ্মকাৰ স্বামীৰ নাম: মহেশ মুণ্ডা ঘৰ নং : 55 বয়স : 26 লিঙ্গ : মহিলা	QDM0068056 ফটো উপলব্ধ	345 নাম : মইনা মুণ্ডা মাতৃৰ নাম: অঞ্জলী মুণ্ডা ঘৰ নং : 55 বয়স : 24 লিঙ্গ : মহিলা	QDM0068031 ফটো উপলব্ধ
346 নাম : ৰাজশ্ৰী হাজৰিকা পিতাৰ নাম: প্ৰদীপ কুমাৰ হাজৰিকা ঘৰ নং : ৫৫ বয়স : 23 লিঙ্গ : মহিলা	JRQ0656694 ফটো উপলব্ধ	347 নাম : বিনা মুণ্ডা স্বামীৰ নাম: চিলাচ মুণ্ডা ঘৰ নং : ৫৬ বয়স : 62 লিঙ্গ : মহিলা	JRQ0007043 ফটো উপলব্ধ	348 নাম : বিচ্ছা মুণ্ডা পিতাৰ নাম: গৈৰা মুণ্ডা ঘৰ নং : ৫৬ বয়স : 59 লিঙ্গ : পুৰুষ	JRQ0007044 ফটো উপলব্ধ
349 নাম : অঞ্জলী মুণ্ডা স্বামীৰ নাম: বিচ্ছা মুণ্ডা ঘৰ নং : ৫৬ বয়স : 53 লিঙ্গ : মহিলা	JRQ0007045 ফটো উপলব্ধ	350 নাম : ৰাজ মুণ্ডা পিতাৰ নাম: চিলাচ মুণ্ডা ঘৰ নং : ৫৬ বয়স : 49 লিঙ্গ : পুৰুষ	JRQ0007046 ফটো উপলব্ধ	351 নাম : গৈৰা মুণ্ডা পিতাৰ নাম: চিলাচ মুণ্ডা ঘৰ নং : ৫৬ বয়স : 46 লিঙ্গ : পুৰুষ	JRQ0007048 ফটো উপলব্ধ
352 নাম : বাহীল মুণ্ডা স্বামীৰ নাম: ৰাজ মুণ্ডা ঘৰ নং : ৫৬ বয়স : 45 লিঙ্গ : মহিলা	JRQ0007049 ফটো উপলব্ধ	353 নাম : ভান মুণ্ডা স্বামীৰ নাম: গৈৰা মুণ্ডা ঘৰ নং : ৫৬ বয়স : 42 লিঙ্গ : মহিলা	JRQ0007050 ফটো উপলব্ধ	354 নাম : দিনেশ মুণ্ডা পিতাৰ নাম: চিলাচ মুণ্ডা ঘৰ নং : ৫৬ বয়স : 39 লিঙ্গ : পুৰুষ	JRQ0007051 ফটো উপলব্ধ
355 নাম : মণিকা মুণ্ডা স্বামীৰ নাম: দিনেশ মুণ্ডা ঘৰ নং : ৫৬ বয়স : 30 লিঙ্গ : মহিলা	JRQ0616961 ফটো উপলব্ধ	356 নাম : মনিষা দাস পিতাৰ নাম: বিজয় মুণ্ডা ঘৰ নং : 56 বয়স : 24 লিঙ্গ : মহিলা	QDM0103788 ফটো উপলব্ধ	357 নাম : পুনা মুণ্ডা পিতাৰ নাম: ৰাজ মুণ্ডা ঘৰ নং : ৫৬ বয়স : 23 লিঙ্গ : পুৰুষ	JRQ0575852 ফটো উপলব্ধ
358 নাম : বিজয় মুণ্ডা পিতাৰ নাম: বিশা মুণ্ডা ঘৰ নং : 56 বয়স : 23 লিঙ্গ : পুৰুষ	QDM0050120 ফটো উপলব্ধ	359 নাম : সবীনা মুণ্ডা পিতাৰ নাম: ৰাজ মুণ্ডা ঘৰ নং : 56 বয়স : 21 লিঙ্গ : মহিলা	JRQ2095768 ফটো উপলব্ধ	S 360 নাম : লক্ষী দাস স্বামীৰ নাম: বুপন দাস ঘৰ নং : ৫৬ বয়স : 39 লিঙ্গ : মহিলা	JRQ0007052 ফটো উপলব্ধ

361 নাম : ভাগীৰথী দেবী স্বামীৰ নাম: ৰাম একোবাল সিং ঘৰ নং : ৬০ বয়স : 62 লিঙ্গ : মহিলা	JRQ0007053 ফটো উপলব্ধ	362 নাম : লক্ষ্মণ সিং পিতাৰ নাম: ৰাম একোবাল সিং ঘৰ নং : ৬০ বয়স : 39 লিঙ্গ : পুৰুষ	JRQ0007054 ফটো উপলব্ধ	E 363 নাম : অশোক সিং পিতাৰ নাম: ৰাম ইকবাল সিং ঘৰ নং : ৬০ বয়স : 35 লিঙ্গ : পুৰুষ	JRQ0007055 ফটো উপলব্ধ
364 নাম : ইন্দু দেৱী স্বামীৰ নাম: লক্ষ্মণ সিং ঘৰ নং : ৬০ বয়স : 35 লিঙ্গ : মহিলা	JRQ0007056 ফটো উপলব্ধ	365 নাম : চুনিতা দেবী স্বামীৰ নাম: অশোক সিং ঘৰ নং : ৬০ বয়স : 34 লিঙ্গ : মহিলা	JRQ0007057 ফটো উপলব্ধ	E 366 নাম : ফুলমায়া ভেৰীয়াৰ স্বামীৰ নাম: ভুখল ভেৰীয়াৰ ঘৰ নং : ৬১ বয়স : 80 লিঙ্গ : মহিলা	JRQ0007058 ফটো উপলব্ধ
367 নাম : লক্ষ্মণ ভেৰীয়াৰ পিতাৰ নাম: ভুখল ভেৰীয়াৰ ঘৰ নং : ৬১ বয়স : 54 লিঙ্গ : পুৰুষ	JRQ0007059 ফটো উপলব্ধ	368 নাম : নিতু দেবী স্বামীৰ নাম: লক্ষ্মণ ভেৰীয়াৰ ঘৰ নং : ৬১ বয়স : 50 লিঙ্গ : মহিলা	JRQ0007060 ফটো উপলব্ধ	369 নাম : জগবন্ধু মণ্ডল পিতাৰ নাম: লক্ষ্মীন্দৰ মণ্ডল ঘৰ নং : ৬১ বয়স : 49 লিঙ্গ : পুৰুষ	JRQ2041170 ফটো উপলব্ধ
370 নাম : মায়া মণ্ডল স্বামীৰ নাম: জগবন্ধু মণ্ডল ঘৰ নং : ৬১ বয়স : 41 লিঙ্গ : মহিলা	JRQ0007061 ফটো উপলব্ধ	371 নাম : ললন ভেৰীয়াৰ পিতাৰ নাম: ভুখল ভেৰীয়াৰ ঘৰ নং : ৬১ বয়স : 39 লিঙ্গ : পুৰুষ	JRQ0007062 ফটো উপলব্ধ	372 নাম : ধীৰজ ভেৰীয়াৰ পিতাৰ নাম: লক্ষ্মণ ভেৰীয়াৰ ঘৰ নং : ৬১ বয়স : 24 লিঙ্গ : পুৰুষ	JRQ0618512 ফটো উপলব্ধ
373 নাম : নিকিতা কুমাৰী পিতাৰ নাম: লক্ষ্মণ ভেৰীয়াৰ ঘৰ নং : 61 বয়স : 20 লিঙ্গ : মহিলা	QDM0050583 ফটো উপলব্ধ	374 নাম : পূৰ্ণ কান্ত দাস পিতাৰ নাম: গনি ৰাম দাস ঘৰ নং : ৬২ বয়স : 66 লিঙ্গ : পুৰুষ	JRQ0007063 ফটো উপলব্ধ	375 নাম : জোনটি দাস স্বামীৰ নাম: পূৰ্ণকান্ত দাস দাস ঘৰ নং : 62 বয়স : 52 লিঙ্গ : মহিলা	QDM0076968 ফটো উপলব্ধ
376 নাম : দিপালী দাস পিতাৰ নাম: পূৰ্ণকান্ত দাস ঘৰ নং : ৬২ বয়স : 43 লিঙ্গ : মহিলা	JRQ0007064 ফটো উপলব্ধ	377 নাম : দিৱেশ্বৰ দাস পিতাৰ নাম: পূৰ্ণকান্ত দাস ঘৰ নং : ৬২ বয়স : 40 লিঙ্গ : পুৰুষ	JRQ0007065 ফটো উপলব্ধ	S 378 নাম : ৰপজ্যোতি দাস পিতাৰ নাম: পূৰ্ণকান্ত দাস ঘৰ নং : ৬২ বয়স : 38 লিঙ্গ : পুৰুষ	JRQ0007066 ফটো উপলব্ধ
379 নাম : মাইন দাস স্বামীৰ নাম: ডিৱেশ্বৰ দাস ঘৰ নং : ৬২ বয়স : 35 লিঙ্গ : মহিলা	JRQ0007067 ফটো উপলব্ধ	380 নাম : পৰী দাস স্বামীৰ নাম: সীমান্ত দাস ঘৰ নং : 62 বয়স : 34 লিঙ্গ : মহিলা	CDZ0154617 ফটো উপলব্ধ	S2 381 নাম : লক্ষ্মী দাস পিতাৰ নাম: বলিৰ দাস ঘৰ নং : 62 বয়স : 26 লিঙ্গ : মহিলা	JRQ0411744 ফটো উপলব্ধ
382 নাম : গৌতম্য তামাং পিতাৰ নাম: ধনবীৰ তামাং ঘৰ নং : ৬৩ বয়স : 75 লিঙ্গ : পুৰুষ	JRQ0007068 ফটো উপলব্ধ	E 383 নাম : কৌশিলা তামাং স্বামীৰ নাম: গৌতম তামাং ঘৰ নং : ৬৩ বয়স : 72 লিঙ্গ : মহিলা	JRQ0007069 ফটো উপলব্ধ	384 নাম : চুনিতা তামাং পিতাৰ নাম: গৌতম তামাং ঘৰ নং : ৬৩ বয়স : 47 লিঙ্গ : মহিলা	JRQ0007071 ফটো উপলব্ধ
385 নাম : চুৰেশ তামাং পিতাৰ নাম: গৌতম তামাং ঘৰ নং : ৬৩ বয়স : 45 লিঙ্গ : পুৰুষ	JRQ0007072 ফটো উপলব্ধ	386 নাম : পৰমেন তামাং পিতাৰ নাম: গৌতম তামাং ঘৰ নং : ৬৩ বয়স : 40 লিঙ্গ : পুৰুষ	JRQ0007074 ফটো উপলব্ধ	S 387 নাম : পূৰ্ণিমা তামাং পিতাৰ নাম: গৌতম তামাং ঘৰ নং : ৬৩ বয়স : 38 লিঙ্গ : মহিলা	JRQ1995580 ফটো উপলব্ধ
388 নাম : মীনা লামা স্বামীৰ নাম: পৰমান তামাং ঘৰ নং : 63 বয়স : 38 লিঙ্গ : মহিলা	JRQ2085496 ফটো উপলব্ধ	389 নাম : অদিতি তামাং অন্যান্য: গৌতম তামাং ঘৰ নং : 63 বয়স : 22 লিঙ্গ : মহিলা	QDM0050591 ফটো উপলব্ধ	390 নাম : লক্ষ্মিমুনি ঘাটোৱাল স্বামীৰ নাম: সুবৰাম ঘাটোৱাল ঘৰ নং : ৬৫ বয়স : 82 লিঙ্গ : মহিলা	JRQ0007075 ফটো উপলব্ধ



391 নাম : বিষ্ণুৰাম ঘাটোৱাল পিতাৰ নাম: সুবৰাম ঘাটোৱাল ঘৰ নং : ৬৫ বয়স : 51 লিঙ্গ : পুৰুষ	JRQ0007076 ফটো উপলব্ধ	392 নাম : গুৰিয়া ঘাটোৱাল স্বামীৰ নাম: বিষ্ণুৰাম ঘাটোৱাল ঘৰ নং : ৬৫ বয়স : 46 লিঙ্গ : মহিলা	JRQ2037118 ফটো উপলব্ধ	393 নাম : দিগম্বৰ ঘাটোৱাল পিতাৰ নাম: সুবৰাম ঘাটোৱাল ঘৰ নং : ৬৫ বয়স : 40 লিঙ্গ : পুৰুষ	JRQ0007077 ফটো উপলব্ধ
394 নাম : কমল ৰহিদাস পিতাৰ নাম: জগমোহন ৰহিদাস ঘৰ নং : ৬৬ বয়স : 71 লিঙ্গ : পুৰুষ	JRQ0007078 ফটো উপলব্ধ	395 নাম : ফুলেশ্বৰী ৰহিদাস স্বামীৰ নাম: কমল ৰহিদাস ঘৰ নং : ৬৬ বয়স : 55 লিঙ্গ : মহিলা	JRQ0007079 ফটো উপলব্ধ	396 নাম : মালা ওৰাং পিতাৰ নাম: কৃষ্ণ গোৱালা ঘৰ নং : 66 বয়স : 49 লিঙ্গ : মহিলা	JRQ2115863 ফটো উপলব্ধ
397 নাম : পবন ৰহিদাস পিতাৰ নাম: কমল ৰহিদাস ঘৰ নং : ৬৬ বয়স : 35 লিঙ্গ : পুৰুষ	JRQ0330316 ফটো উপলব্ধ	398 নাম : পূজা ৰহিদাস স্বামীৰ নাম: পবন ৰহিদাস ঘৰ নং : ৬৬ বয়স : 31 লিঙ্গ : মহিলা	JRQ0330456 ফটো উপলব্ধ	399 নাম : দীপা ৰবিদাস অন্যান্য: পূজা ৰহিদাস ঘৰ নং : ৬৬ বয়স : 27 লিঙ্গ : মহিলা	JRQ0412593 ফটো উপলব্ধ
400 নাম : গোলাপ ৰহিদাস পিতাৰ নাম: ক্ষীৰনাথ ৰহিদাস ঘৰ নং : ৬৮ বয়স : 52 লিঙ্গ : পুৰুষ	JRQ0007080 ফটো উপলব্ধ	401 নাম : জানকি ৰহিদাস স্বামীৰ নাম: গোলাপ ৰহিদাস ঘৰ নং : ৬৮ বয়স : 47 লিঙ্গ : মহিলা	JRQ0007081 ফটো উপলব্ধ	S 402 নাম : কম্পনা ৰহিদাস পিতাৰ নাম: গোলাপ ৰহিদাস ঘৰ নং : ৬৮ বয়স : 30 লিঙ্গ : মহিলা	JRQ0309104 ফটো উপলব্ধ
403 নাম : গৌৰব ৰহিদাস পিতাৰ নাম: গোলাপ ৰহিদাস ঘৰ নং : 68 বয়স : 25 লিঙ্গ : পুৰুষ	JRQ0404756 ফটো উপলব্ধ	E 404 নাম : চহেশ্বৰী ৰহিদাস স্বামীৰ নাম: উৱাচ ৰহিদাস ঘৰ নং : ৬৯ বয়স : 75 লিঙ্গ : মহিলা	JRQ0007082 ফটো উপলব্ধ	405 নাম : অনিমা ৰহিদাস স্বামীৰ নাম: মনোজ ৰহিদাস ঘৰ নং : ৬৯ বয়স : 42 লিঙ্গ : মহিলা	JRQ0007083 ফটো উপলব্ধ
E 406 নাম : যোগেন চন্দ্ৰ বিহাৰী পিতাৰ নাম: ৰামচন্দ্ৰন বিহাৰী ঘৰ নং : ৭০ বয়স : 77 লিঙ্গ : পুৰুষ	JRQ0007084 ফটো উপলব্ধ	407 নাম : লিলি বিহাৰী স্বামীৰ নাম: যোগেন চন্দ্ৰ বিহাৰী ঘৰ নং : ৭০ বয়স : 70 লিঙ্গ : মহিলা	JRQ0007085 ফটো উপলব্ধ	408 নাম : প্ৰতিমা বিহাৰী স্বামীৰ নাম: দুৰ্গেশ্বৰ বিহাৰী ঘৰ নং : ৭০ বয়স : 45 লিঙ্গ : মহিলা	JRQ0007087 ফটো উপলব্ধ
409 নাম : দুৰ্গেশ্বৰ বিহাৰী পিতাৰ নাম: যোগেন বিহাৰী ঘৰ নং : ৭০ বয়স : 44 লিঙ্গ : পুৰুষ	JRQ0007086 ফটো উপলব্ধ	410 নাম : তৰামাই বিহাৰী স্বামীৰ নাম: মহিন্দৰ বিহাৰী ঘৰ নং : ৭০ বয়স : 42 লিঙ্গ : মহিলা	JRQ0310821 ফটো উপলব্ধ	411 নাম : দিপালী চৰকাৰ স্বামীৰ নাম: ৰাজু চৰকাৰ ঘৰ নং : ৭০ বয়স : 41 লিঙ্গ : মহিলা	JRQ0007092 ফটো উপলব্ধ
412 নাম : ৰাজু চৰকাৰ পিতাৰ নাম: পৰেশ চন্দ্ৰ সৰকাৰ ঘৰ নং : ৭০ বয়স : 40 লিঙ্গ : পুৰুষ	JRQ0007090 ফটো উপলব্ধ	413 নাম : মহিন্দাৰ বিহাৰী পিতাৰ নাম: যোগেন বিহাৰী ঘৰ নং : ৭০ বয়স : 40 লিঙ্গ : পুৰুষ	JRQ0007089 ফটো উপলব্ধ	414 নাম : বিজয় বিহাৰী পিতাৰ নাম: যোগেন বিহাৰী ঘৰ নং : ৭০ বয়স : 39 লিঙ্গ : পুৰুষ	JRQ0007091 ফটো উপলব্ধ
415 নাম : বিজিতা গোৱালা স্বামীৰ নাম: বিজয় বিহাৰী ঘৰ নং : 70 বয়স : 32 লিঙ্গ : মহিলা	QDM0049544 ফটো উপলব্ধ	416 নাম : আফতাব কোৰেছি পিতাৰ নাম: লালন কোৰেছি ঘৰ নং : ৭০ বয়স : 30 লিঙ্গ : পুৰুষ	JRQ0007093 ফটো উপলব্ধ	417 নাম : পূজা দেবী বিহাৰী পিতাৰ নাম: দুৰ্গেশ্বৰ বিহাৰী ঘৰ নং : 70 বয়স : 22 লিঙ্গ : মহিলা	QDM0050252 ফটো উপলব্ধ
418 নাম : দিলিপ বৰুৱা পিতাৰ নাম: ললিত বৰুৱা ঘৰ নং : ৭১ বয়স : 62 লিঙ্গ : পুৰুষ	JRQ0007094 ফটো উপলব্ধ	419 নাম : অঞ্জু ভৰালী স্বামীৰ নাম: গনেশ চন্দ্ৰ ভৰালী ঘৰ নং : ৭১ বয়স : 59 লিঙ্গ : মহিলা	JRQ0007095 ফটো উপলব্ধ	420 নাম : ৰিতামণি বৰুৱা স্বামীৰ নাম: দিলীপ বৰুৱা ঘৰ নং : ৭১ বয়স : 46 লিঙ্গ : মহিলা	JRQ0007097 ফটো উপলব্ধ



421 নাম : সুৰজ ভৰালী পিতাৰ নাম: গনেশ চন্দ্ৰ ভৰালী ঘৰ নং : ৭১ বয়স : 44 লিঙ্গ : পুৰুষ	JRQ0007098 ফটো উপলব্ধ	422 নাম : চন্দন ভৰালী পিতাৰ নাম: গনেশ চন্দ্ৰ ভৰালী ঘৰ নং : ৭১ বয়স : 40 লিঙ্গ : পুৰুষ	JRQ0007099 ফটো উপলব্ধ	423 নাম : প্ৰাঞ্জলি ভৰালী স্বামীৰ নাম: সুৰজ ভৰালী ঘৰ নং : ৭১ বয়স : 40 লিঙ্গ : মহিলা	JRQ2041181 ফটো উপলব্ধ
424 নাম : মৌচুমী ভৰালী স্বামীৰ নাম: চন্দন ভৰালী ঘৰ নং : ৭১ বয়স : 35 লিঙ্গ : মহিলা	JRQ0007100 ফটো উপলব্ধ	425 নাম : আভিজিত বৰুৱা পিতাৰ নাম: দীলিপ কুমাৰ বৰুৱা ঘৰ নং : ৭১ বয়স : 28 লিঙ্গ : পুৰুষ	JRQ0335497 ফটো উপলব্ধ	426 নাম : মনজিৎ বৰুৱা পিতাৰ নাম: দীলিপ কুমাৰ বৰুৱা ঘৰ নং : 71 বয়স : 21 লিঙ্গ : পুৰুষ	JRQ2064798 ফটো উপলব্ধ
427 নাম : কনমাই আৰিয়া স্বামীৰ নাম: হৰিচলাল আৰিয়া ঘৰ নং : ৭২ বয়স : 65 লিঙ্গ : মহিলা	JRQ0007101 ফটো উপলব্ধ	428 নাম : ভাৰত মহন্ত পিতাৰ নাম: কেশব মহন্ত ঘৰ নং : ৭২ বয়স : 61 লিঙ্গ : পুৰুষ	JRQ0007102 ফটো উপলব্ধ	429 নাম : দীপা মহন্ত স্বামীৰ নাম: ভাৰত মহন্ত ঘৰ নং : ৭২ বয়স : 51 লিঙ্গ : মহিলা	JRQ0007103 ফটো উপলব্ধ
430 নাম : মন্তু কুমাৰ আৰিয়া পিতাৰ নাম: হৰিচলাল আৰিয়া ঘৰ নং : ৭২ বয়স : 50 লিঙ্গ : পুৰুষ	JRQ0007104 ফটো উপলব্ধ	431 নাম : হিবন্য কুমাৰ আৰিয়া পিতাৰ নাম: হৰিচলাল আৰিয়া ঘৰ নং : ৭২ বয়স : 44 লিঙ্গ : পুৰুষ	JRQ0007105 ফটো উপলব্ধ	432 নাম : দেবেন্দ্ৰ আৰিয়া পিতাৰ নাম: হৰিশলাল আৰিয়া ঘৰ নং : ৭২ বয়স : 39 লিঙ্গ : পুৰুষ	JRQ0007106 ফটো উপলব্ধ
433 নাম : দীপা আৰিয়া স্বামীৰ নাম: মণ্টু কুমাৰ আৰিয়া ঘৰ নং : ৭২ বয়স : 38 লিঙ্গ : মহিলা	JRQ0007108 ফটো উপলব্ধ	434 নাম : ববী বৰা স্বামীৰ নাম: দেবেন্দ্ৰ আৰিয়া ঘৰ নং : ৭২ বয়স : 36 লিঙ্গ : মহিলা	JRQ0336289 ফটো উপলব্ধ	435 নাম : দিনেশ্বৰী আৰিয়া স্বামীৰ নাম: হিবন্য কুমাৰ আৰিয়া ঘৰ নং : ৭২ বয়স : 33 লিঙ্গ : মহিলা	JRQ0007107 ফটো উপলব্ধ
S 436 নাম : ৰপলংকিতা মহন্ত পিতাৰ নাম: ভাৰত মহন্ত ঘৰ নং : ৭২ বয়স : 31 লিঙ্গ : মহিলা	JRQ1995568 ফটো উপলব্ধ	S 437 নাম : ডিম্পী মহন্ত পিতাৰ নাম: ভাৰত মহন্ত ঘৰ নং : ৭২ বয়স : 28 লিঙ্গ : মহিলা	JRQ0167098 ফটো উপলব্ধ	438 নাম : ডালিত মহন্ত পিতাৰ নাম: ভাৰত মহন্ত ঘৰ নং : ৭২ বয়স : 22 লিঙ্গ : মহিলা	JRQ0702902 ফটো উপলব্ধ
439 নাম : উপেন শইকীয়া পিতাৰ নাম: সৰ্গেশ্বৰ শইকীয়া ঘৰ নং : ৭৩ বয়স : 74 লিঙ্গ : পুৰুষ	JRQ0007109 ফটো উপলব্ধ	E 440 নাম : সোণেশ্বৰী ৰহিদাস স্বামীৰ নাম: নানকু ৰহিদাস ঘৰ নং : ৭৩ বয়স : 65 লিঙ্গ : মহিলা	JRQ0007111 ফটো উপলব্ধ	E 441 নাম : বাবু ৰহিদাস পিতাৰ নাম: নানকু ৰহিদাস ঘৰ নং : ৭৩ বয়স : 50 লিঙ্গ : পুৰুষ	JRQ0007112 ফটো উপলব্ধ
442 নাম : ধনীৰাম ৰহিদাস পিতাৰ নাম: নানকু ৰহিদাস ঘৰ নং : ৭৩ বয়স : 47 লিঙ্গ : পুৰুষ	JRQ0007113 ফটো উপলব্ধ	443 নাম : ক্ষিৰেশ্বৰী ৰহিদাস স্বামীৰ নাম: বাবু ৰহিদাস ঘৰ নং : ৭৩ বয়স : 46 লিঙ্গ : মহিলা	JRQ0007114 ফটো উপলব্ধ	E 444 নাম : পবিন ৰহিদাস পিতাৰ নাম: নানকু ৰহিদাস ঘৰ নং : ৭৩ বয়স : 46 লিঙ্গ : পুৰুষ	JRQ0007115 ফটো উপলব্ধ
445 নাম : পবন ৰহিদাস পিতাৰ নাম: নানকু ৰহিদাস ঘৰ নং : ৭৩ বয়স : 44 লিঙ্গ : পুৰুষ	JRQ0007117 ফটো উপলব্ধ	446 নাম : জোনমণি ৰহিদাস স্বামীৰ নাম: পবন ৰহিদাস ঘৰ নং : ৭৩ বয়স : 43 লিঙ্গ : মহিলা	JRQ0007118 ফটো উপলব্ধ	S 447 নাম : নিজমণি শইকীয়া পিতাৰ নাম: উপেন শইকীয়া ঘৰ নং : ৭৩ বয়স : 43 লিঙ্গ : মহিলা	JRQ0007119 ফটো উপলব্ধ
448 নাম : দীপজ্যোতি শইকীয়া পিতাৰ নাম: উপেন শইকীয়া ঘৰ নং : ৭৩ বয়স : 42 লিঙ্গ : পুৰুষ	JRQ0007120 ফটো উপলব্ধ	449 নাম : ৰীতা ৰহিদাস স্বামীৰ নাম: ধনীৰাম ৰহিদাস ঘৰ নং : ৭৩ বয়স : 42 লিঙ্গ : মহিলা	JRQ0007116 ফটো উপলব্ধ	450 নাম : মাকনী ৰহিদাস স্বামীৰ নাম: পবিন ৰহিদাস ঘৰ নং : ৭৩ বয়স : 41 লিঙ্গ : মহিলা	JRQ0007121 ফটো উপলব্ধ



451 নাম : প্ৰবিন্দ্ৰ ৰবিদাস পিতাৰ নাম: নানকু ৰবিদাস ঘৰ নং : ৭৩ বয়স : 40 লিঙ্গ : পুৰুষ	JRQ0007122 ফটো উপলব্ধ	E 452 নাম : মাখন ৰবিদাস স্বামীৰ নাম: প্ৰবিন্দ্ৰ ৰবিদাস ঘৰ নং : ৭৩ বয়স : 40 লিঙ্গ : মহিলা	JRQ0309740 ফটো উপলব্ধ	453 নাম : বৰষা শইকীয়া স্বামীৰ নাম: দীপজ্যোতি শইকীয়া ঘৰ নং : ৭৩ বয়স : 37 লিঙ্গ : মহিলা	JRQ0337097 ফটো উপলব্ধ
454 নাম : দীপক ৰবিদাস পিতাৰ নাম: নানকু ৰবিদাস ঘৰ নং : ৭৩ বয়স : 35 লিঙ্গ : পুৰুষ	JRQ0007123 ফটো উপলব্ধ	455 নাম : প্ৰদীপ ৰবিদাস পিতাৰ নাম: নানকু ৰবিদাস ঘৰ নং : ৭৩ বয়স : 33 লিঙ্গ : পুৰুষ	JRQ0337295 ফটো উপলব্ধ	456 নাম : মনীষা ৰবিদাস স্বামীৰ নাম: প্ৰদীপ ৰবিদাস ঘৰ নং : 73 বয়স : 31 লিঙ্গ : মহিলা	JRQ0411710 ফটো উপলব্ধ
457 নাম : প্ৰীতি ৰবিদাস স্বামীৰ নাম: দীপক ৰবিদাস ঘৰ নং : 73 বয়স : 25 লিঙ্গ : মহিলা	JRQ0404814 ফটো উপলব্ধ	458 নাম : বিকাশ ৰবিদাস পিতাৰ নাম: লাটে প্ৰবীন ৰবিদাস ঘৰ নং : 73 বয়স : 22 লিঙ্গ : পুৰুষ	QDM0050468 ফটো উপলব্ধ	459 নাম : কুনাল ৰবিদুল পিতাৰ নাম: লাটে বাবুল ৰবিদুল ঘৰ নং : 73 বয়স : 21 লিঙ্গ : পুৰুষ	QDM0050476 ফটো উপলব্ধ
460 নাম : জয়ন্তী দাস স্বামীৰ নাম: নৰেন কুমাৰ দাস ঘৰ নং : ৭৪ বয়স : 66 লিঙ্গ : মহিলা	JRQ0007124 ফটো উপলব্ধ	461 নাম : হৰকান্ত দাস পিতাৰ নাম: নৰেন কুমাৰ দাস ঘৰ নং : ৭৪ বয়স : 46 লিঙ্গ : পুৰুষ	JRQ0007125 ফটো উপলব্ধ	462 নাম : পুষ্পা দাস স্বামীৰ নাম: হৰকান্ত দাস ঘৰ নং : ৭৪ বয়স : 41 লিঙ্গ : মহিলা	JRQ0007126 ফটো উপলব্ধ
463 নাম : চটীন দাস পিতাৰ নাম: নৰেন কুমাৰ দাস ঘৰ নং : ৭৪ বয়স : 40 লিঙ্গ : পুৰুষ	JRQ0007127 ফটো উপলব্ধ	464 নাম : নিৰ্মালী দাস স্বামীৰ নাম: চটীন দাস ঘৰ নং : ৭৪ বয়স : 39 লিঙ্গ : মহিলা	JRQ0007128 ফটো উপলব্ধ	465 নাম : চন্দন দাস পিতাৰ নাম: হৰকান্ত দাস ঘৰ নং : 74 বয়স : 25 লিঙ্গ : পুৰুষ	JRQ0411777 ফটো উপলব্ধ
466 নাম : দিপক দাস পিতাৰ নাম: হৰ কান্ত দাস ঘৰ নং : ৭৪ বয়স : 24 লিঙ্গ : পুৰুষ	JRQ0618520 ফটো উপলব্ধ	467 নাম : দিগম্বৰ বিশ্বাস পিতাৰ নাম: সঞ্জীৱ বিশ্বাস ঘৰ নং : 74 বয়স : 19 লিঙ্গ : পুৰুষ	QDM0070243 ফটো উপলব্ধ	E 468 নাম : গঙ্গামনি সিং স্বামীৰ নাম: অমৰ সিং ঘৰ নং : ৭৫ বয়স : 70 লিঙ্গ : মহিলা	JRQ0007129 ফটো উপলব্ধ
469 নাম : কালে সিং পিতাৰ নাম: অমৰ সিং ঘৰ নং : ৭৫ বয়স : 55 লিঙ্গ : পুৰুষ	JRQ0007130 ফটো উপলব্ধ	E 470 নাম : গীতা সিং স্বামীৰ নাম: কালে সিং ঘৰ নং : ৭৫ বয়স : 48 লিঙ্গ : মহিলা	JRQ0007132 ফটো উপলব্ধ	471 নাম : ৰবি সিং পিতাৰ নাম: কালে সিং ঘৰ নং : ৭৫ বয়স : 39 লিঙ্গ : পুৰুষ	JRQ2041136 ফটো উপলব্ধ
472 নাম : মইনা দেৱী স্বামীৰ নাম: ৰবি সিং ঘৰ নং : ৩৭ বয়স : 37 লিঙ্গ : মহিলা	JRQ2041158 ফটো উপলব্ধ	473 নাম : সন্ধ্যা ভৌমিক মাতৃৰ নাম: চেপালি ঘোষ ঘৰ নং : ৭৬ বয়স : 52 লিঙ্গ : মহিলা	JRQ1995615 ফটো উপলব্ধ	R 474 নাম : বুলু ঘোচ পিতাৰ নাম: হিমাংশু ঘোচ ঘৰ নং : ৩৭ বয়স : ৩৭ লিঙ্গ : পুৰুষ	JRQ0703058 ফটো উপলব্ধ
R 475 নাম : শৰ্মিলা ঘোষ অন্যান্য: চেপালী ঘোষ ঘৰ নং : ৭৬ বয়স : ৩৭ লিঙ্গ : মহিলা	JRQ1294073 ফটো উপলব্ধ	476 নাম : বুলু ঘোষ মাতৃৰ নাম: লাটে হিমাংশু ঘোষ ঘৰ নং : ৭৬ বয়স : 37 লিঙ্গ : পুৰুষ	JRQ1300888 ফটো উপলব্ধ	477 নাম : শৰ্মিলা ঘোচ পিতাৰ নাম: বুলু ঘোচ ঘৰ নং : ৭৬ বয়স : 36 লিঙ্গ : মহিলা	JRQ0702944 ফটো উপলব্ধ
478 নাম : বিশুদ্ধিত ভৌমিক পিতাৰ নাম: ব্ৰজগোপাল ভৌমিক ঘৰ নং : ৭৬ বয়স : 29 লিঙ্গ : পুৰুষ	JRQ0340166 ফটো উপলব্ধ	479 নাম : ইন্দ্ৰজিত ভৌমিক পিতাৰ নাম: ব্ৰজগোপাল ভৌমিক ঘৰ নং : ৭৬ বয়স : 28 লিঙ্গ : পুৰুষ	JRQ0340299 ফটো উপলব্ধ	R 480 নাম : হেমন্ত চন্দ্ৰ ঘোচ পিতাৰ নাম: বুলু ঘোচ ঘৰ নং : ৭৬ বয়স : 23 লিঙ্গ : পুৰুষ	JRQ0697755 ফটো উপলব্ধ



481	JRQ1301027	ফটো উপলব্ধ	নাম : হেমন্ত চন্দ্ৰ ঘোষ পিতাৰ নাম: বুলু ঘোষ ঘৰ নং : ৭৬ বয়স : 23 লিঙ্গ : পুৰুষ	482	JRQ0007135	ফটো উপলব্ধ	নাম : আলিমুন নেচা স্বামীৰ নাম: ওবাহিদ চাহ ঘৰ নং : ৭৮ বয়স : 69 লিঙ্গ : মহিলা	483	JRQ0007136	ফটো উপলব্ধ	নাম : চমিম চাহ পিতাৰ নাম: ওবাহিদ চাহ ঘৰ নং : ৭৮ বয়স : 55 লিঙ্গ : পুৰুষ
484	JRQ0007137	ফটো উপলব্ধ	নাম : তছলিম চাহ পিতাৰ নাম: ওবাহিদ চাহ ঘৰ নং : ৭৮ বয়স : 50 লিঙ্গ : পুৰুষ	485	JRQ0007140	ফটো উপলব্ধ	নাম : জুলেখা খাতুন স্বামীৰ নাম: চমিম চাহ ঘৰ নং : ৭৮ বয়স : 46 লিঙ্গ : মহিলা	486	JRQ0007139	ফটো উপলব্ধ	নাম : ছলিম চাহ পিতাৰ নাম: ওবাহিদ চাহ ঘৰ নং : ৭৮ বয়স : 46 লিঙ্গ : পুৰুষ
487	JRQ0007141	ফটো উপলব্ধ	নাম : মুচলিম চাহ পিতাৰ নাম: রাহিদ চাহ ঘৰ নং : ৭৮ বয়স : 44 লিঙ্গ : পুৰুষ	488	JRQ0007142	ফটো উপলব্ধ	নাম : বচুল চাহ পিতাৰ নাম: ওবাহিদ চাহ ঘৰ নং : ৭৮ বয়স : 42 লিঙ্গ : পুৰুষ	489	JRQ0341438	ফটো উপলব্ধ	নাম : বহিমা খাতুন পিতাৰ নাম: জলীল চাহ ঘৰ নং : ৭৮ বয়স : 40 লিঙ্গ : মহিলা
S 490	JRQ0007143	ফটো উপলব্ধ	নাম : ফাতেমা খাতুন স্বামীৰ নাম: ছলিম চাহ ঘৰ নং : ৭৮ বয়স : 38 লিঙ্গ : মহিলা	491	JRQ2041125	ফটো উপলব্ধ	নাম : জুলেখা খাতুন স্বামীৰ নাম: ছলিম চাহ ঘৰ নং : ৭৮ বয়স : 35 লিঙ্গ : মহিলা	492	JRQ0672832	ফটো উপলব্ধ	নাম : অস্মিন বেগম স্বামীৰ নাম: বচুল চাহ ঘৰ নং : ৭৮ বয়স : 33 লিঙ্গ : মহিলা
493	JRQ0007144	ফটো উপলব্ধ	নাম : চাহাৰন নেছা পিতাৰ নাম: রাহিদ চাহ ঘৰ নং : ৭৮ বয়স : 33 লিঙ্গ : মহিলা	494	JRQ0618967	ফটো উপলব্ধ	নাম : কৈলাগী বিশ্বাচ পিতাৰ নাম: মতবীৰ বিশ্বাচ ঘৰ নং : ৭৯ বয়স : 76 লিঙ্গ : মহিলা	495	JRQ0618827	ফটো উপলব্ধ	নাম : সবিতা বিশ্বাচ পিতাৰ নাম: মতবৰ বিশ্বাচ ঘৰ নং : ৭৯ বয়স : 51 লিঙ্গ : মহিলা
496	JRQ0007145	ফটো উপলব্ধ	নাম : নিপ বিশ্বাস পিতাৰ নাম: কমল বিশ্বাস ঘৰ নং : ৭৯ বয়স : 38 লিঙ্গ : পুৰুষ	497	JRQ2046766	ফটো উপলব্ধ	নাম : দিপ বিশ্বাস পিতাৰ নাম: কমল বিশ্বাস ঘৰ নং : ৭৯ বয়স : 37 লিঙ্গ : পুৰুষ	E 498	JRQ0007147	ফটো উপলব্ধ	নাম : কলিতা দেৱী স্বামীৰ নাম: চৰন মাহাতু ঘৰ নং : ৮০ বয়স : 70 লিঙ্গ : মহিলা
499	JRQ0386219	ফটো উপলব্ধ	নাম : কমলেশ মাহাতু পিতাৰ নাম: চৰন মাহাতু ঘৰ নং : ৮০ বয়স : 35 লিঙ্গ : পুৰুষ	E 500	JRQ0007148	ফটো উপলব্ধ	নাম : ফজল হক পিতাৰ নাম: আলি ৰাজা ঘৰ নং : ৮২ বয়স : 70 লিঙ্গ : পুৰুষ	501	JRQ0007149	ফটো উপলব্ধ	নাম : হচবন বেগম স্বামীৰ নাম: ফজল হক ঘৰ নং : ৮২ বয়স : 62 লিঙ্গ : মহিলা
502	JRQ0007150	ফটো উপলব্ধ	নাম : জয়নুল হক পিতাৰ নাম: আলি ৰাজা ঘৰ নং : ৮২ বয়স : 55 লিঙ্গ : পুৰুষ	S 503	JRQ0007151	ফটো উপলব্ধ	নাম : সুৰেশ ঠাকুৰ পিতাৰ নাম: নাগিমা ঠাকুৰ ঘৰ নং : ৮২ বয়স : 53 লিঙ্গ : পুৰুষ	504	JRQ0007152	ফটো উপলব্ধ	নাম : ৰৌচনা বেগম স্বামীৰ নাম: জয়নুল হক ঘৰ নং : ৮২ বয়স : 50 লিঙ্গ : মহিলা
S 505	JRQ0007154	ফটো উপলব্ধ	নাম : চমুৱেলা হক পিতাৰ নাম: আলি ৰাজা ঘৰ নং : ৮২ বয়স : 49 লিঙ্গ : পুৰুষ	506	JRQ0007153	ফটো উপলব্ধ	নাম : অয়নুল হক পিতাৰ নাম: আলি ৰাজা ঘৰ নং : ৮২ বয়স : 48 লিঙ্গ : পুৰুষ	S 507	JRQ2041147	ফটো উপলব্ধ	নাম : মদিনা বেগম স্বামীৰ নাম: ছয়মুল হক ঘৰ নং : ৮২ বয়স : 45 লিঙ্গ : মহিলা
S 508	JRQ0007155	ফটো উপলব্ধ	নাম : চবনম খাতুন পিতাৰ নাম: ফজল হক ঘৰ নং : ৮২ বয়স : 39 লিঙ্গ : মহিলা	509	JRQ0007156	ফটো উপলব্ধ	নাম : ফাতেমা খাতুন পিতাৰ নাম: জয়নুল হক ঘৰ নং : ৮২ বয়স : 36 লিঙ্গ : মহিলা	510	JRQ2041090	ফটো উপলব্ধ	নাম : ইয়নস হক পিতাৰ নাম: ফজল হক ঘৰ নং : ৮২ বয়স : 34 লিঙ্গ : পুৰুষ



511 নাম : মুছাহিদ ৰাজা পিতাৰ নাম: ফজল হক ঘৰ নং : ৮২ বয়স : 29 লিঙ্গ : পুৰুষ	JRQ2046755 ফটো উপলব্ধ	E 512 নাম : অৰ্জুন চৌধুৰী পিতাৰ নাম: ৰামফল চৌধুৰী ঘৰ নং : ৮৩ বয়স : 77 লিঙ্গ : পুৰুষ	JRQ0007157 ফটো উপলব্ধ	513 নাম : চইল দেবী স্বামীৰ নাম: অৰ্জুন চৌধুৰী ঘৰ নং : ৮৩ বয়স : 74 লিঙ্গ : মহিলা	JRQ0007158 ফটো উপলব্ধ
E 514 নাম : ৰাম নাথ প্ৰসাদ পিতাৰ নাম: বুব্বী প্ৰসাদ ঘৰ নং : ৬৩ বয়স : 63 লিঙ্গ : পুৰুষ	JRQ0007159 ফটো উপলব্ধ	E 515 নাম : ৰবিন্দ কুমাৰ চৌধুৰী পিতাৰ নাম: অৰ্জুন চৌধুৰী ঘৰ নং : ৮৩ বয়স : 50 লিঙ্গ : পুৰুষ	JRQ0007160 ফটো উপলব্ধ	516 নাম : জিতেন্দ্ৰ চৌধুৰী পিতাৰ নাম: অৰ্জুন চৌধুৰী ঘৰ নং : ৮৩ বয়স : 48 লিঙ্গ : পুৰুষ	JRQ0007161 ফটো উপলব্ধ
#2 517 নাম : মহমুদ্দিন মহম্মদ পিতাৰ নাম: মাস্ৰেল ঘৰ নং : ৮৩ বয়স : 45 লিঙ্গ : পুৰুষ	JRQ0007162 ফটো উপলব্ধ	518 নাম : কৃষ্ণা প্ৰসাদ পিতাৰ নাম: দেবী লাল চাহ ঘৰ নং : ৮৩ বয়স : 44 লিঙ্গ : পুৰুষ	JRQ0007163 ফটো উপলব্ধ	519 নাম : বিভা চৌধুৰী স্বামীৰ নাম: জিতেন্দ্ৰ কুমাৰ চৌধুৰী ঘৰ নং : ৮৩ বয়স : 44 লিঙ্গ : মহিলা	JRQ0007164 ফটো উপলব্ধ
520 নাম : হৰি কিশোৰ চাহ পিতাৰ নাম: জ্যোতি লাল চাহ ঘৰ নং : ৮৩ বয়স : 42 লিঙ্গ : পুৰুষ	JRQ0007165 ফটো উপলব্ধ	521 নাম : ৰাজ কিশোৰ চাহ পিতাৰ নাম: জ্যোতি লাল চাহ ঘৰ নং : ৮৩ বয়স : 39 লিঙ্গ : পুৰুষ	JRQ0007166 ফটো উপলব্ধ	522 নাম : চন্দ্ৰভান প্ৰসাদ পিতাৰ নাম: ৰামনাথ প্ৰসাদ ঘৰ নং : ৮৩ বয়স : 39 লিঙ্গ : পুৰুষ	JRQ0007167 ফটো উপলব্ধ
# 523 নাম : ৰমেশ সাহু পিতাৰ নাম: দেবীলাল সাহ ঘৰ নং : ৮৩ বয়স : 38 লিঙ্গ : পুৰুষ	JRQ0007168 ফটো উপলব্ধ	524 নাম : সবিতা দেবী স্বামীৰ নাম: হৰি কিশোৰ চাহ ঘৰ নং : ৮৩ বয়স : 37 লিঙ্গ : মহিলা	JRQ0007170 ফটো উপলব্ধ	525 নাম : চান্দনী দেবী স্বামীৰ নাম: চন্দ্ৰভান প্ৰসাদ ঘৰ নং : ৮৩ বয়স : 37 লিঙ্গ : মহিলা	JRQ0007171 ফটো উপলব্ধ
526 নাম : শচি ৰঞ্জন কুমাৰ পিতাৰ নাম: নন্দ কিশোৰ চৌধুৰী ঘৰ নং : 83 বয়স : 37 লিঙ্গ : পুৰুষ	JRQ0007172 ফটো উপলব্ধ	527 নাম : শোভা দেবী স্বামীৰ নাম: ৰমেশ চাহ ঘৰ নং : ৮৩ বয়স : 33 লিঙ্গ : মহিলা	JRQ0703140 ফটো উপলব্ধ	528 নাম : আনিসা খাতুন পিতাৰ নাম: মহামুদ্দীন মহম্মদ ঘৰ নং : ৮৩ বয়স : 25 লিঙ্গ : মহিলা	JRQ0618629 ফটো উপলব্ধ
529 নাম : ৰহিত কুমাৰ শাহ পিতাৰ নাম: কৃষ্ণা শাহ ঘৰ নং : 83 বয়স : 24 লিঙ্গ : পুৰুষ	JRQ2095750 ফটো উপলব্ধ	530 নাম : গোপাল চৌধুৰী পিতাৰ নাম: ৰবীন্দ্ৰ কুমাৰ চৌধুৰী ঘৰ নং : ৮৩ বয়স : 24 লিঙ্গ : পুৰুষ	JRQ0575373 ফটো উপলব্ধ	531 নাম : আংকিত প্ৰচাদ পিতাৰ নাম: চন্দ্ৰবন প্ৰচাদ ঘৰ নং : 83 বয়স : 23 লিঙ্গ : পুৰুষ	JRQ2064806 ফটো উপলব্ধ
532 নাম : নিলক্ষী কুমাৰী পিতাৰ নাম: ৰবীন্দ্ৰ কুমাৰ চৌধুৰী ঘৰ নং : ৮৩ বয়স : 23 লিঙ্গ : মহিলা	JRQ0575647 ফটো উপলব্ধ	533 নাম : পিথিক কুমাৰী পিতাৰ নাম: কৃষ্ণা শাহ ঘৰ নং : 83 বয়স : 22 লিঙ্গ : মহিলা	JRQ2064236 ফটো উপলব্ধ	534 নাম : অভিষেক কুমাৰ সাহ পিতাৰ নাম: হৰি কিশোৰ সাহ ঘৰ নং : 83 বয়স : 22 লিঙ্গ : পুৰুষ	QDM0096859 ফটো উপলব্ধ
535 নাম : ৰেস্মা খাতুন পিতাৰ নাম: মহঃ মহামুদ্দিন ঘৰ নং : 83 বয়স : 21 লিঙ্গ : মহিলা	JRQ2095792 ফটো উপলব্ধ	536 নাম : অৰবিন্দ কুমাৰ শাহ পিতাৰ নাম: কৃষ্ণা শাহ ঘৰ নং : 83 বয়স : 20 লিঙ্গ : পুৰুষ	QDM0012054 ফটো উপলব্ধ	537 নাম : সাহিবান বেগম স্বামীৰ নাম: মহমুদ্দিন ঘৰ নং : ৮৩ বয়স : 38 লিঙ্গ : মহিলা	JRQ0007173 ফটো উপলব্ধ
E 538 নাম : ৰবি শংকৰ সিং পিতাৰ নাম: বদী নাৰায়ণ সিং ঘৰ নং : ৮৪ বয়স : 53 লিঙ্গ : পুৰুষ	JRQ0007174 ফটো উপলব্ধ	# 539 নাম : গীতা দেবী স্বামীৰ নাম: ৰবি শংকৰ সিং ঘৰ নং : 84 বয়স : 49 লিঙ্গ : মহিলা	JRQ0007175 ফটো উপলব্ধ	S 540 নাম : ৰেখা সিং পিতাৰ নাম: ৰবি শংকৰ সিং ঘৰ নং : 84 বয়স : 26 লিঙ্গ : মহিলা	JRQ0412023 ফটো উপলব্ধ



541	JRQ0007176	ফটো উপলব্ধ	542	JRQ0007177	ফটো উপলব্ধ	543	JRQ0007178	ফটো উপলব্ধ
নাম : বাম চন্দ্ৰ চাহ পিতাৰ নাম: নাগেশ্বৰ চাহ ঘৰ নং : ৮৫ বয়স : 77 লিঙ্গ : পুৰুষ			নাম : বাসমতী দেবী স্বামীৰ নাম: বাম চন্দ্ৰ সাহ ঘৰ নং : ৮৫ বয়স : 70 লিঙ্গ : মহিলা			নাম : সংগীতা দেবী স্বামীৰ নাম: কৃষ্ণা প্ৰসাদ ঘৰ নং : ৮৫ক বয়স : 39 লিঙ্গ : মহিলা		
E 544	JRQ0007180	ফটো উপলব্ধ	545	JRQ0007181	ফটো উপলব্ধ	546	JRQ0007182	ফটো উপলব্ধ
নাম : বামঅযোধ্যা পাচোৱান পিতাৰ নাম: বানাই পাচোৱান ঘৰ নং : ৮৬ বয়স : 75 লিঙ্গ : পুৰুষ			নাম : সৰস্বতী দেবী স্বামীৰ নাম: বামঅযোধ্যা পাচোৱান ঘৰ নং : ৮৬ বয়স : 70 লিঙ্গ : মহিলা			নাম : বংগলাল পাচোৱান পিতাৰ নাম: বামঅযোধ্যা পাচোৱান ঘৰ নং : ৮৬ বয়স : 47 লিঙ্গ : পুৰুষ		
547	JRQ2038086	ফটো উপলব্ধ	548	JRQ0007183	ফটো উপলব্ধ	549	JRQ0007184	ফটো উপলব্ধ
নাম : জিনা দেবী স্বামীৰ নাম: বংগলাল পাচোৱান ঘৰ নং : ৮৬ বয়স : 47 লিঙ্গ : মহিলা			নাম : বামনাথ পাচোৱান পিতাৰ নাম: বাম অযোধ্যা পাচোৱান ঘৰ নং : ৮৬ বয়স : 44 লিঙ্গ : পুৰুষ			নাম : ৰাজকুমাৰ পাচোৱান পিতাৰ নাম: বাম অযোধ্যা পাচোৱান ঘৰ নং : ৮৬ বয়স : 42 লিঙ্গ : পুৰুষ		
550	JRQ0007185	ফটো উপলব্ধ	551	JRQ0007186	ফটো উপলব্ধ	552	JRQ0007188	ফটো উপলব্ধ
নাম : ৰিংকু দেবী স্বামীৰ নাম: বাম নাথ পাচুৱান ঘৰ নং : ৮৬ বয়স : 39 লিঙ্গ : মহিলা			নাম : ধৰ্মেন্দ্ৰ পাচোৱান পিতাৰ নাম: বাম অযোধ্যা পাচোৱান ঘৰ নং : ৮৬ বয়স : 38 লিঙ্গ : পুৰুষ			নাম : পিনকলি দেবী স্বামীৰ নাম: কাশী নাথ ঠাকুৰ ঘৰ নং : ৮৭ বয়স : 65 লিঙ্গ : মহিলা		
553	JRQ0007189	ফটো উপলব্ধ	554	JRQ0007190	ফটো উপলব্ধ	555	JRQ0007191	ফটো উপলব্ধ
নাম : ৰবীন্দ্ৰ ঠাকুৰ পিতাৰ নাম: কাচিনাথ ঠাকুৰ ঘৰ নং : ৮৭ বয়স : 44 লিঙ্গ : পুৰুষ			নাম : অনিল কুমাৰ ঠাকুৰ পিতাৰ নাম: কাচিনাথ ঠাকুৰ ঘৰ নং : ৮৭ বয়স : 42 লিঙ্গ : পুৰুষ			নাম : কুশা ঠাকুৰ পিতাৰ নাম: কাশী নাথ ঠাকুৰ ঘৰ নং : ৮৭ বয়স : 39 লিঙ্গ : পুৰুষ		
556	JRQ2041103	ফটো উপলব্ধ	557	JRQ2041114	ফটো উপলব্ধ	558	QDM0121384	ফটো উপলব্ধ
নাম : নিলম দেৱী স্বামীৰ নাম: অনিল কুমাৰ ঠাকুৰ ঘৰ নং : ৮৭ বয়স : 35 লিঙ্গ : মহিলা			নাম : ললিতা ঠাকুৰ স্বামীৰ নাম: ৰবীন্দ্ৰ ঠাকুৰ ঘৰ নং : ৮৭ বয়স : 34 লিঙ্গ : মহিলা			নাম : পুষ্পা ঠাকুৰ স্বামীৰ নাম: কুশা ঠাকুৰ ঘৰ নং : ৮৭ বয়স : 34 লিঙ্গ : মহিলা		
E 559	JRQ0007192	ফটো উপলব্ধ	560	JRQ0007193	ফটো উপলব্ধ	561	JRQ0007194	ফটো উপলব্ধ
নাম : বাম কেবল ৰাম পিতাৰ নাম: দেউকা ৰাম ঘৰ নং : ৮৮ বয়স : 80 লিঙ্গ : পুৰুষ			নাম : দুখনী দেবী স্বামীৰ নাম: বাম কেবল ৰাম ঘৰ নং : ৮৮ বয়স : 70 লিঙ্গ : মহিলা			নাম : গঙ্গা ৰাম পিতাৰ নাম: বাম কেবল ৰাম ঘৰ নং : ৮৮ বয়স : 42 লিঙ্গ : পুৰুষ		
562	JRQ0496869	ফটো উপলব্ধ	563	JRQ0007195	ফটো উপলব্ধ	564	JRQ0007196	ফটো উপলব্ধ
নাম : পান্না ৰাম পিতাৰ নাম: বাম কেবল ৰাম ঘৰ নং : ৮৮ বয়স : 40 লিঙ্গ : পুৰুষ			নাম : গৌতম ৰাম পিতাৰ নাম: বাম কেবল ৰাম ঘৰ নং : ৮৮ বয়স : 39 লিঙ্গ : পুৰুষ			নাম : সাৰধা দেবী স্বামীৰ নাম: গঙ্গা ৰাম ঘৰ নং : ৮৮ বয়স : 37 লিঙ্গ : মহিলা		
565	JRQ0007197	ফটো উপলব্ধ	566	JRQ4044375	ফটো উপলব্ধ	567	JRQ0496984	ফটো উপলব্ধ
নাম : চনা ৰাম পিতাৰ নাম: বাম কেবল ৰাম ঘৰ নং : ৮৮ বয়স : 37 লিঙ্গ : পুৰুষ			নাম : জ্যোতি দেবী পিতাৰ নাম: প্ৰেমনাথ ৰাম ঘৰ নং : ৮৮ বয়স : 33 লিঙ্গ : মহিলা			নাম : ৰিতা দেবী স্বামীৰ নাম: পান্না ৰাম ঘৰ নং : ৮৮ বয়স : 29 লিঙ্গ : মহিলা		
E 568	JRQ0007198	ফটো উপলব্ধ	569	JRQ0007199	ফটো উপলব্ধ	570	JRQ0007200	ফটো উপলব্ধ
নাম : বামনাৰায়ন ৰায় পিতাৰ নাম: বাম চানিতৰ ৰায় ঘৰ নং : ৮৮ক বয়স : 74 লিঙ্গ : পুৰুষ			নাম : মিনা কুমাৰী দেবী স্বামীৰ নাম: বাম নাৰায়ন ৰায় ঘৰ নং : ৮৮ক বয়স : 70 লিঙ্গ : মহিলা			নাম : দীগ বিজয় নাৰায়ন সিং পিতাৰ নাম: বাম নাৰায়ন সিং ঘৰ নং : ৮৮ক বয়স : 44 লিঙ্গ : পুৰুষ		



571 নাম : অমৰেন্দ্ৰ নাৰায়ন সিং পিতাৰ নাম: ৰামনাৰায়ন সিং ঘৰ নং : ৮৮৬ বয়স : 42 লিঙ্গ : পুৰুষ	JRQ0007201 ফটো উপলব্ধ	572 নাম : মমতা সিং স্বামীৰ নাম: দিগবিজয় নাৰায়ণ সিং ঘৰ নং : ৮৮৬ বয়স : 34 লিঙ্গ : মহিলা	JRQ2041089 ফটো উপলব্ধ	573 নাম : ছকিল কোৰেচী পিতাৰ নাম: লালন কোৰেচী ঘৰ নং : ৯০ বয়স : 52 লিঙ্গ : পুৰুষ	JRQ0007202 ফটো উপলব্ধ
574 নাম : জহিদন নোচা স্বামীৰ নাম: ছকিল কোৰেচী ঘৰ নং : ৯০ বয়স : 48 লিঙ্গ : মহিলা	JRQ0007203 ফটো উপলব্ধ	575 নাম : ৰহিচ কোৰেচী পিতাৰ নাম: লালন কোৰেচী ঘৰ নং : ৯০ বয়স : 44 লিঙ্গ : পুৰুষ	JRQ0007204 ফটো উপলব্ধ	576 নাম : আন্ন বেগম স্বামীৰ নাম: ৰহিচ কোৰেচী ঘৰ নং : ৯০ বয়স : 41 লিঙ্গ : মহিলা	JRQ0007205 ফটো উপলব্ধ
577 নাম : জেছমিন নিছা পিতাৰ নাম: ছকিল কুৰেশি ঘৰ নং : 90 বয়স : 25 লিঙ্গ : মহিলা	QDM0110312 ফটো উপলব্ধ	578 নাম : জাফৰ কুৰেশি পিতাৰ নাম: শকিল কুৰেশি ঘৰ নং : 90 বয়স : 23 লিঙ্গ : পুৰুষ	QDM0042648 ফটো উপলব্ধ	S 579 নাম : থানেশ্বৰ শইকীয়া পিতাৰ নাম: ভুবন শইকীয়া ঘৰ নং : ৯১ বয়স : 75 লিঙ্গ : পুৰুষ	JRQ0007206 ফটো উপলব্ধ
S 580 নাম : অন শইকীয়া স্বামীৰ নাম: থানেশ্বৰ শইকীয়া ঘৰ নং : ৯১ বয়স : 65 লিঙ্গ : মহিলা	JRQ0007207 ফটো উপলব্ধ	S 581 নাম : জ্যোতি শইকীয়া পিতাৰ নাম: ভুবন শইকীয়া ঘৰ নং : ৯১ বয়স : 60 লিঙ্গ : মহিলা	JRQ0007208 ফটো উপলব্ধ	S 582 নাম : মহীম শইকীয়া পিতাৰ নাম: ভুবন শইকীয়া ঘৰ নং : ৯১ বয়স : 58 লিঙ্গ : পুৰুষ	JRQ0007209 ফটো উপলব্ধ
S 583 নাম : ৰিণা শইকীয়া স্বামীৰ নাম: মহীম শইকীয়া ঘৰ নং : ৯১ বয়স : 52 লিঙ্গ : মহিলা	JRQ0007210 ফটো উপলব্ধ	584 নাম : ছিৰাজুল হক কোৰেচী পিতাৰ নাম: আব্দুল হক কোৰেচী ঘৰ নং : ৯১ বয়স : 52 লিঙ্গ : পুৰুষ	JRQ0007211 ফটো উপলব্ধ	E 585 নাম : নিৰাজুল হক কোৰেচী পিতাৰ নাম: আব্দুল হক কোৰেচী ঘৰ নং : ৯১ বয়স : 50 লিঙ্গ : পুৰুষ	JRQ0007212 ফটো উপলব্ধ
586 নাম : কিতাবন বেগম স্বামীৰ নাম: জাবিদ কোৰেচী ঘৰ নং : 91 বয়স : 49 লিঙ্গ : মহিলা	JRQ2106664 ফটো উপলব্ধ	587 নাম : আচলাম কোৰেচী পিতাৰ নাম: আব্দুল হক কোৰেচী ঘৰ নং : ৯১ বয়স : 46 লিঙ্গ : পুৰুষ	JRQ0007213 ফটো উপলব্ধ	588 নাম : আমিনা বেগম স্বামীৰ নাম: নিৰাজুল হক কোৰেচী ঘৰ নং : ৯১ বয়স : 45 লিঙ্গ : মহিলা	JRQ0007214 ফটো উপলব্ধ
589 নাম : নাচৰিন বেগম স্বামীৰ নাম: আচলাম কোৰেচী ঘৰ নং : ৯১ বয়স : 40 লিঙ্গ : মহিলা	JRQ0007215 ফটো উপলব্ধ	590 নাম : জাবিদ কোৰেচী পিতাৰ নাম: আব্দুল হক কোৰেচী ঘৰ নং : ৯১ বয়স : 40 লিঙ্গ : পুৰুষ	JRQ0007216 ফটো উপলব্ধ	591 নাম : সাহিদা চুলতানা পিতাৰ নাম: ছোহৰাব আনচাৰী ঘৰ নং : 91 বয়স : 25 লিঙ্গ : মহিলা	QDM0059931 ফটো উপলব্ধ
592 নাম : আকৰম কোৰেচী পিতাৰ নাম: আচলাম কোৰেচী ঘৰ নং : ৯১ বয়স : 24 লিঙ্গ : পুৰুষ	JRQ0582247 ফটো উপলব্ধ	593 নাম : সাবানা আজমি চুলতানা পিতাৰ নাম: ছোহৰাব আনচাৰী ঘৰ নং : 91 বয়স : 21 লিঙ্গ : মহিলা	QDM0059980 ফটো উপলব্ধ	E 594 নাম : জৈয়তুন বেগম স্বামীৰ নাম: ইদ্রিচ আনচাৰী ঘৰ নং : ৯৩ বয়স : 82 লিঙ্গ : মহিলা	JRQ0007217 ফটো উপলব্ধ
595 নাম : ওৰাজিদ আনচাৰী পিতাৰ নাম: ইদ্রিচ আনচাৰী ঘৰ নং : ৯৩ বয়স : 52 লিঙ্গ : পুৰুষ	JRQ0007218 ফটো উপলব্ধ	596 নাম : ৰোচন্য বেগম পিতাৰ নাম: ইদ্রিচ আনচাৰী ঘৰ নং : ৯৩ বয়স : 50 লিঙ্গ : মহিলা	JRQ0007219 ফটো উপলব্ধ	597 নাম : অখতাৰী বেগম স্বামীৰ নাম: ওৰাজিদ আনচাৰী ঘৰ নং : ৯৩ বয়স : 49 লিঙ্গ : মহিলা	JRQ9839694 ফটো উপলব্ধ
598 নাম : বেহেনা বেগম পিতাৰ নাম: ইদ্রিচ আনচাৰী ঘৰ নং : ৯৩ বয়স : 46 লিঙ্গ : মহিলা	JRQ0007220 ফটো উপলব্ধ	599 নাম : হুচন বেগম পিতাৰ নাম: ইদ্রিচ আনচাৰী ঘৰ নং : ৯৩ বয়স : 44 লিঙ্গ : মহিলা	JRQ0007221 ফটো উপলব্ধ	600 নাম : আৰিফ আনচাৰী পিতাৰ নাম: ইদ্রিচ আনচাৰী ঘৰ নং : ৯৩ বয়স : 42 লিঙ্গ : পুৰুষ	JRQ0007222 ফটো উপলব্ধ



601 নাম : নিগহত আৰজু বেগম স্বামীৰ নাম : আৰিফ আনছাৰী ঘৰ নং : ৯৩ বয়স : 29 লিঙ্গ : মহিলা	JRQ0703199 ফটো উপলব্ধ	E 602 নাম : ভবেন দাস পিতাৰ নাম : মাণিক দাস ঘৰ নং : ৯৪ বয়স : 75 লিঙ্গ : পুৰুষ	JRQ0007223 ফটো উপলব্ধ	E 603 নাম : জামিনী দাস স্বামীৰ নাম : ভবেন দাস ঘৰ নং : ৯৪ বয়স : 65 লিঙ্গ : মহিলা	JRQ0007224 ফটো উপলব্ধ
604 নাম : মনজু দাস পিতাৰ নাম : ভবেন দাস ঘৰ নং : ৯৪ বয়স : 49 লিঙ্গ : মহিলা	JRQ0355289 ফটো উপলব্ধ	605 নাম : আঞ্জু দাস পিতাৰ নাম : ভবেন দাস ঘৰ নং : ৯৪ বয়স : 46 লিঙ্গ : মহিলা	JRQ0411900 ফটো উপলব্ধ	606 নাম : খৰ্গেশ্বৰ দাস পিতাৰ নাম : ভবেন দাস ঘৰ নং : ৯৪ বয়স : 45 লিঙ্গ : পুৰুষ	JRQ0007225 ফটো উপলব্ধ
607 নাম : মণ্টু দাস পিতাৰ নাম : ভবেন দাস ঘৰ নং : ৯৪ বয়স : 43 লিঙ্গ : পুৰুষ	JRQ0007226 ফটো উপলব্ধ	608 নাম : কবিতা দাস স্বামীৰ নাম : মণ্টু দাস ঘৰ নং : ৯৪ বয়স : 40 লিঙ্গ : মহিলা	JRQ0007227 ফটো উপলব্ধ	609 নাম : বিনোদ দাস পিতাৰ নাম : ভবেন দাস ঘৰ নং : ৯৪ বয়স : 40 লিঙ্গ : পুৰুষ	JRQ0007228 ফটো উপলব্ধ
610 নাম : তিলো দাস পিতাৰ নাম : ভবেন দাস ঘৰ নং : ৯৪ বয়স : 40 লিঙ্গ : পুৰুষ	JRQ0007230 ফটো উপলব্ধ	611 নাম : ধনেশ্বৰী দাস পিতাৰ নাম : ভবেন চন্দ্ৰ দাস ঘৰ নং : ৯৪ বয়স : 37 লিঙ্গ : মহিলা	JRQ0007231 ফটো উপলব্ধ	612 নাম : বমনী দাস পিতাৰ নাম : মণ্টু দাস ঘৰ নং : ৯৪ বয়স : 27 লিঙ্গ : পুৰুষ	JRQ0308981 ফটো উপলব্ধ
613 নাম : আব্দুল ওহাব আনচাৰী পিতাৰ নাম : আব্দুল ওহাব আনচাৰী শাহাদত হুছেইন ঘৰ নং : ৯৭ বয়স : 78 লিঙ্গ : পুৰুষ	JRQ0007233 ফটো উপলব্ধ	614 নাম : মনি মজুমদাৰ পিতাৰ নাম : ৰোহিণী মজুমদাৰ ঘৰ নং : 97 বয়স : 71 লিঙ্গ : মহিলা	QDM0097618 ফটো উপলব্ধ	615 নাম : বেহানা বেগম স্বামীৰ নাম : আব্দুল ওহাব আনচাৰী ঘৰ নং : ৯৭ বয়স : 66 লিঙ্গ : মহিলা	JRQ0007234 ফটো উপলব্ধ
616 নাম : চহৰাব আনচাৰী পিতাৰ নাম : আব্দুল ওহাব আনচাৰী ঘৰ নং : ৯৭ বয়স : 52 লিঙ্গ : পুৰুষ	JRQ0007235 ফটো উপলব্ধ	617 নাম : চাগিৰ আনচাৰী পিতাৰ নাম : ওহাব আনচাৰী ঘৰ নং : ৯৭ বয়স : 48 লিঙ্গ : পুৰুষ	JRQ0007236 ফটো উপলব্ধ	618 নাম : নজিৰ আনচাৰী পিতাৰ নাম : আব্দুল ওহাব আনচাৰী ঘৰ নং : ৯৭ বয়স : 47 লিঙ্গ : পুৰুষ	JRQ0007238 ফটো উপলব্ধ
619 নাম : মলিকা বেগম স্বামীৰ নাম : চহৰাব আনচাৰী ঘৰ নং : ৯৭ বয়স : 45 লিঙ্গ : মহিলা	JRQ0007239 ফটো উপলব্ধ	620 নাম : বুকায়্যা বেগম স্বামীৰ নাম : চাগিৰ আনচাৰী ঘৰ নং : ৯৭ বয়স : 44 লিঙ্গ : মহিলা	JRQ0007240 ফটো উপলব্ধ	621 নাম : নাচিৰ আনচাৰী পিতাৰ নাম : আব্দুল ওহাব আনচাৰী ঘৰ নং : ৯৭ বয়স : 41 লিঙ্গ : পুৰুষ	JRQ0007241 ফটো উপলব্ধ
622 নাম : বচিৰ আনচাৰী পিতাৰ নাম : আব্দুল ওহাব আনচাৰী ঘৰ নং : ৯৭ বয়স : 39 লিঙ্গ : পুৰুষ	JRQ0358119 ফটো উপলব্ধ	623 নাম : বিবি ফাতেমা স্বামীৰ নাম : নাচিৰ আনচাৰী ঘৰ নং : ৯৭ বয়স : 36 লিঙ্গ : মহিলা	JRQ0357947 ফটো উপলব্ধ	624 নাম : ৰুমি বেগম স্বামীৰ নাম : বচিৰ আনচাৰী ঘৰ নং : 97 বয়স : 29 লিঙ্গ : মহিলা	JRQ0412072 ফটো উপলব্ধ
625 নাম : অফজল আনছাৰী পিতাৰ নাম : আব্দুল ওহাব আনছাৰী ঘৰ নং : 97 বয়স : 26 লিঙ্গ : পুৰুষ	JRQ0404764 ফটো উপলব্ধ	626 নাম : মনিশা মজুমদাৰ মাতৃৰ নাম : মনি মজুমদাৰ ঘৰ নং : ৯৭ বয়স : 26 লিঙ্গ : মহিলা	JRQ1294107 ফটো উপলব্ধ	627 নাম : আজমদ আনচাৰী পিতাৰ নাম : চাগিৰ আনচাৰী ঘৰ নং : ৯৭ বয়স : 26 লিঙ্গ : পুৰুষ	JRQ1294115 ফটো উপলব্ধ
628 নাম : মদিনা খাতুন স্বামীৰ নাম : আফজাল আনচাৰী ঘৰ নং : 97 বয়স : 26 লিঙ্গ : মহিলা	QDM0060095 ফটো উপলব্ধ	S 629 নাম : পাৰবিন চুলতানা পিতাৰ নাম : চহৰাব আনচাৰী ঘৰ নং : 97 বয়স : 25 লিঙ্গ : মহিলা	JRQ0412064 ফটো উপলব্ধ	630 নাম : চুহানা খাতুন পিতাৰ নাম : চাগিৰ আনচাৰী ঘৰ নং : ৯৭ বয়স : 23 লিঙ্গ : মহিলা	JRQ1294123 ফটো উপলব্ধ



E 631 নাম : চালমা বেগম পিতাৰ নাম: চাহাদত হুচেইন ঘৰ নং : ৯৮ বয়স : ৭২ লিঙ্গ : মহিলা	JRQ0007242 ফটো উপলব্ধ	632 নাম : ইব্রাহীম আনচাৰী পিতাৰ নাম: চাহাদত আনচাৰী ঘৰ নং : ৯৮ বয়স : 67 লিঙ্গ : পুৰুষ	JRQ0007243 ফটো উপলব্ধ	633 নাম : মুখতাৰী বেগম স্বামীৰ নাম: ইব্রাহীম আনচাৰী ঘৰ নং : ৯৮ বয়স : 61 লিঙ্গ : মহিলা	JRQ0007244 ফটো উপলব্ধ
634 নাম : চৰিৰ হুচেইন মাতৃৰ নাম: চালমা বেগম ঘৰ নং : 98 বয়স : 55 লিঙ্গ : পুৰুষ	JRQ0007245 ফটো উপলব্ধ	635 নাম : মনোৱাৰা বেগম স্বামীৰ নাম: চৰিৰ হুচেইন ঘৰ নং : ৯৮ বয়স : 50 লিঙ্গ : মহিলা	JRQ0007246 ফটো উপলব্ধ	636 নাম : নচিৰন খাতুন পিতাৰ নাম: ইব্রাহীম আনচাৰী ঘৰ নং : ৯৮ বয়স : 36 লিঙ্গ : মহিলা	JRQ0007247 ফটো উপলব্ধ
S 637 নাম : খুব হুচেইন পিতাৰ নাম: চৰিৰ হুচেইন ঘৰ নং : ৯৮ বয়স : 27 লিঙ্গ : মহিলা	JRQ0404798 ফটো উপলব্ধ	638 নাম : ৰজ হুচেইন পিতাৰ নাম: চাৰিৰ হুচেইন ঘৰ নং : ৯৮ বয়স : 26 লিঙ্গ : মহিলা	JRQ0404780 ফটো উপলব্ধ	639 নাম : হালিমোন বেগম স্বামীৰ নাম: ইছলাম আনচাৰী ঘৰ নং : ৯৮ বয়স : 70 লিঙ্গ : মহিলা	JRQ0007248 ফটো উপলব্ধ
640 নাম : চগৰা বেগম স্বামীৰ নাম: চৰিফ আনচাৰী ঘৰ নং : ৯৯ বয়স : 60 লিঙ্গ : মহিলা	JRQ0007249 ফটো উপলব্ধ	641 নাম : কিয়ামুদ্দিন আনচাৰী পিতাৰ নাম: ইছলাম আনচাৰী ঘৰ নং : ৯৯ বয়স : 60 লিঙ্গ : পুৰুষ	JRQ0007250 ফটো উপলব্ধ	E 642 নাম : ছকিলা বেগম স্বামীৰ নাম: হুচেইন আনচাৰী ঘৰ নং : ৯৯ বয়স : 56 লিঙ্গ : মহিলা	JRQ0007253 ফটো উপলব্ধ
643 নাম : তচলিম আনচাৰী পিতাৰ নাম: ইছলাম আনচাৰী ঘৰ নং : ৯৯ বয়স : 55 লিঙ্গ : পুৰুষ	JRQ0007251 ফটো উপলব্ধ	644 নাম : ছালেহা বেগম স্বামীৰ নাম: কিয়ামুদ্দিন আনচাৰী ঘৰ নং : ৯৯ বয়স : 52 লিঙ্গ : মহিলা	JRQ0007254 ফটো উপলব্ধ	645 নাম : মুচলিম আনচাৰী পিতাৰ নাম: ইছলাম আনচাৰী ঘৰ নং : ৯৯ বয়স : 52 লিঙ্গ : পুৰুষ	JRQ0007252 ফটো উপলব্ধ
646 নাম : অঞ্জুমা বেগম স্বামীৰ নাম: মুচলিম আনচাৰী ঘৰ নং : ৯৯ বয়স : 46 লিঙ্গ : মহিলা	JRQ0007255 ফটো উপলব্ধ	647 নাম : চবনম খাতুন মাতৃৰ নাম: কামৰুন বেগম ঘৰ নং : ৯৯ বয়স : 36 লিঙ্গ : মহিলা	JRQ0007257 ফটো উপলব্ধ	648 নাম : তবচ্চুমা খাতুন পিতাৰ নাম: চলিম আনচাৰী ঘৰ নং : ৯৯ বয়স : 35 লিঙ্গ : মহিলা	JRQ0007258 ফটো উপলব্ধ
E 649 নাম : ইমাম আনচাৰী পিতাৰ নাম: চলিম আনচাৰী ঘৰ নং : ৯৯ বয়স : 84 লিঙ্গ : পুৰুষ	JRQ0388736 ফটো উপলব্ধ	S 650 নাম : চৰিনা খাতুন পিতাৰ নাম: হুচেইন আনচাৰী ঘৰ নং : ৯৯ বয়স : 84 লিঙ্গ : মহিলা	JRQ0388777 ফটো উপলব্ধ	S 651 নাম : আহমা খাতুন স্বামীৰ নাম: বাবুল আলী ঘৰ নং : 99 বয়স : 83 লিঙ্গ : মহিলা	QDM0052118 ফটো উপলব্ধ
652 নাম : গুলনাহাৰ বেগম স্বামীৰ নাম: আমিন আনচাৰী ঘৰ নং : 99 বয়স : 32 লিঙ্গ : মহিলা	QDM0051425 ফটো উপলব্ধ	653 নাম : আমিন আনচাৰী পিতাৰ নাম: হুচেইন আনচাৰী ঘৰ নং : ৯৯ বয়স : 29 লিঙ্গ : পুৰুষ	JRQ0388827 ফটো উপলব্ধ	654 নাম : শ্বেহনাজ খাতুন পিতাৰ নাম: কিয়ামুদ্দিন আনচাৰী ঘৰ নং : ৯৯ বয়স : 29 লিঙ্গ : মহিলা	JRQ0388819 ফটো উপলব্ধ
655 নাম : সুফিয়া আঞ্জুম পিতাৰ নাম: কিয়ামুদ্দিন আনচাৰী ঘৰ নং : ৯৯ বয়স : 26 লিঙ্গ : মহিলা	JRQ0616755 ফটো উপলব্ধ	656 নাম : নাদিম আনচাৰী পিতাৰ নাম: মুছলিম আনচাৰী ঘৰ নং : 99 বয়স : 20 লিঙ্গ : পুৰুষ	QDM0012062 ফটো উপলব্ধ	657 নাম : মোস্তাকিম আনচাৰী পিতাৰ নাম: ইশ্ৰাফিল আনচাৰী ঘৰ নং : ১০০ বয়স : 62 লিঙ্গ : পুৰুষ	JRQ0007259 ফটো উপলব্ধ
658 নাম : খুচিদা বেগম স্বামীৰ নাম: ইয়াচিন আনচাৰী ঘৰ নং : ১০০ বয়স : 60 লিঙ্গ : মহিলা	JRQ0007260 ফটো উপলব্ধ	659 নাম : আনোবাৰী বেগম স্বামীৰ নাম: মোস্তাকিম আনচাৰী ঘৰ নং : ১০০ বয়স : 53 লিঙ্গ : মহিলা	JRQ0007261 ফটো উপলব্ধ	660 নাম : হাকিম আনচাৰী পিতাৰ নাম: ইশ্ৰাফিল আনচাৰী ঘৰ নং : ১০০ বয়স : 50 লিঙ্গ : পুৰুষ	JRQ0007262 ফটো উপলব্ধ

বিধানসভা সমষ্টিৰ নম্বৰ আৰু নাম : 67-তেজপুৰ
অংশৰ নম্বৰ আৰু নাম : 1-বেটনীবাৰ (অংশ ১)

661	JRQ0007263	ফটো উপলব্ধ	662	JRQ0007264	ফটো উপলব্ধ	663	JRQ0007265	ফটো উপলব্ধ
নাম : নাজমীন বেগম স্বামীৰ নাম: হাকিম আনচাৰী ঘৰ নং : ১০০ বয়স : 38 লিঙ্গ : মহিলা			নাম : তাৰানা খাতুন মাতৃৰ নাম: খুচিদা বেগম ঘৰ নং : ১০০ বয়স : 38 লিঙ্গ : মহিলা			নাম : নাজমীন আৰা পিতাৰ নাম: মুস্তাকিম আনচাৰী ঘৰ নং : ১০০ বয়স : 36 লিঙ্গ : মহিলা		
664	JRQ0007266	ফটো উপলব্ধ	665	JRQ0007267	ফটো উপলব্ধ	666	JRQ2046744	ফটো উপলব্ধ
নাম : জাচমিন আৰা পিতাৰ নাম: মোস্তাকিম আনচাৰী ঘৰ নং : ১০০ বয়স : 35 লিঙ্গ : মহিলা			নাম : চাবানা বেগম মাতৃৰ নাম: চেৰ আলম ঘৰ নং : ১০০ বয়স : 35 লিঙ্গ : মহিলা			নাম : চান্দিনি খাতুন পিতাৰ নাম: ইয়াচিন আনচাৰী ঘৰ নং : ১০০ বয়স : 32 লিঙ্গ : মহিলা		
667	JRQ0480574	ফটো উপলব্ধ	668	JRQ0618413	ফটো উপলব্ধ	669	JRQ0593269	ফটো উপলব্ধ
নাম : ৰেকিবুদ্দিন আনচাৰী পিতাৰ নাম: মোস্তাকিম আনচাৰী ঘৰ নং : ১০০ বয়স : 27 লিঙ্গ : পুৰুষ			নাম : মিৰাজ অনসাৰী পিতাৰ নাম: মুস্তাকিম অনসাৰী ঘৰ নং : ১০০ বয়স : 25 লিঙ্গ : পুৰুষ			নাম : আফবিন আৰা পিতাৰ নাম: মুস্তাকিম অনচাৰী ঘৰ নং : ১০০ বয়স : 24 লিঙ্গ : মহিলা		
670	JRQ0007268	ফটো উপলব্ধ	671	JRQ0007269	ফটো উপলব্ধ	672	JRQ0007270	ফটো উপলব্ধ
নাম : চফিক আনচাৰী পিতাৰ নাম: আব্দুল ৰহিম আনচাৰী ঘৰ নং : ১০১ বয়স : 80 লিঙ্গ : পুৰুষ			নাম : জমিলা বেগম স্বামীৰ নাম: চফিক আনচাৰী ঘৰ নং : ১০১ বয়স : 70 লিঙ্গ : মহিলা			নাম : হাচান আনচাৰী পিতাৰ নাম: চফিক আনচাৰী ঘৰ নং : ১০১ বয়স : 50 লিঙ্গ : পুৰুষ		
673	JRQ0007271	ফটো উপলব্ধ	674	JRQ0007272	ফটো উপলব্ধ	675	JRQ0007273	ফটো উপলব্ধ
নাম : আনোবাৰী বেগম স্বামীৰ নাম: হাচান আনচাৰী ঘৰ নং : ১০১ বয়স : 45 লিঙ্গ : মহিলা			নাম : মিনহাজ খাতুন পিতাৰ নাম: চফিক আনচাৰী ঘৰ নং : ১০১ বয়স : 39 লিঙ্গ : মহিলা			নাম : মজহৰ আনচাৰী পিতাৰ নাম: চফিক আনচাৰী ঘৰ নং : ১০১ বয়স : 38 লিঙ্গ : পুৰুষ		
676	JRQ0309120	ফটো উপলব্ধ	E 677	JRQ0007274	ফটো উপলব্ধ	678	JRQ0007275	ফটো উপলব্ধ
নাম : সাহিল আনচাৰী পিতাৰ নাম: হাচান আনচাৰী ঘৰ নং : ১০১ বয়স : 27 লিঙ্গ : পুৰুষ			নাম : আফাক আনচাৰী পিতাৰ নাম: চফিক আনচাৰী ঘৰ নং : ১০১ বয়স : 80 লিঙ্গ : পুৰুষ			নাম : অজিফন আনচাৰী স্বামীৰ নাম: আফাক আনচাৰী ঘৰ নং : ১০১ বয়স : 70 লিঙ্গ : মহিলা		
679	JRQ0007276	ফটো উপলব্ধ	680	JRQ0007277	ফটো উপলব্ধ	681	HNF9942578	ফটো উপলব্ধ
নাম : আফতাব আনচাৰী পিতাৰ নাম: আফাক আনচাৰী ঘৰ নং : ১০২ বয়স : 49 লিঙ্গ : পুৰুষ			নাম : চালাম আনচাৰী পিতাৰ নাম: আফাক আনচাৰী ঘৰ নং : ১০২ বয়স : 43 লিঙ্গ : পুৰুষ			নাম : অজিত শইকীয়া পিতাৰ নাম: খগেশ্বৰ শইকীয়া ঘৰ নং : 103 বয়স : 50 লিঙ্গ : পুৰুষ		
682	HNF9942589	ফটো উপলব্ধ	683	HNF0466672	ফটো উপলব্ধ	E 684	JRQ0007279	ফটো উপলব্ধ
নাম : পুতুমনি শইকীয়া স্বামীৰ নাম: অজিত শইকীয়া ঘৰ নং : 103 বয়স : 49 লিঙ্গ : মহিলা			নাম : সুসিতা শইকীয়া পিতাৰ নাম: অজিত শইকীয়া ঘৰ নং : 103 বয়স : 27 লিঙ্গ : মহিলা			নাম : ৰামদেউ চৌধুৰী পিতাৰ নাম: ৰামপিয়াৰ চৌধুৰী ঘৰ নং : ১০৪ বয়স : ৪৪ লিঙ্গ : পুৰুষ		
E 685	JRQ0007280	ফটো উপলব্ধ	686	JRQ0007281	ফটো উপলব্ধ	687	JRQ0616771	ফটো উপলব্ধ
নাম : পতিয়া দেৱী স্বামীৰ নাম: ৰামদেউ চৌধুৰী ঘৰ নং : ১০৪ বয়স : ৩৩ লিঙ্গ : মহিলা			নাম : মহেচ চৌধুৰী পিতাৰ নাম: ৰামদেউ চৌধুৰী ঘৰ নং : ১০৪ বয়স : 50 লিঙ্গ : পুৰুষ			নাম : মিৰা দেৱী পিতাৰ নাম: ৰামদেউ চৌধুৰী ঘৰ নং : ১০৪ বয়স : 48 লিঙ্গ : মহিলা		
688	JRQ0007282	ফটো উপলব্ধ	689	JRQ0007283	ফটো উপলব্ধ	690	JRQ0007284	ফটো উপলব্ধ
নাম : গংগা দেৱী স্বামীৰ নাম: মহেচ চৌধুৰী ঘৰ নং : ১০৪ বয়স : 45 লিঙ্গ : মহিলা			নাম : উমেশ চৌধুৰী পিতাৰ নাম: ৰামদেউ চৌধুৰী ঘৰ নং : ১০৪ বয়স : 42 লিঙ্গ : পুৰুষ			নাম : চুমেশ চৌধুৰী পিতাৰ নাম: ৰামদেউ চৌধুৰী ঘৰ নং : ১০৪ বয়স : 39 লিঙ্গ : পুৰুষ		

বিধানসভা সমষ্টিৰ নম্বৰ আৰু নাম : 67-তেজপুৰ
অংশৰ নম্বৰ আৰু নাম : 1-বেটনীবাৰ (অংশ ১)

691 নাম : আৰাধনা দেবী স্বামীৰ নাম: সুমেশ চৌধুৰী ঘৰ নং : ১০৪ বয়স : 31 লিঙ্গ : মহিলা	JRQ0574426 ফটো উপলব্ধ	692 নাম : প্ৰিয়ংকা কুমাৰী পিতাৰ নাম: মহিচ চৌধুৰী ঘৰ নং : ১০৪ বয়স : 25 লিঙ্গ : মহিলা	JRQ0496836 ফটো উপলব্ধ	693 নাম : ৰমেশ চৌধুৰী পিতাৰ নাম: ৰামচিগাচন চৌধুৰী ঘৰ নং : ১০৫ বয়স : 65 লিঙ্গ : পুৰুষ	JRQ0007285 ফটো উপলব্ধ
694 নাম : হৰেন্দ্ৰ কুমাৰ চৌধুৰী পিতাৰ নাম: কালেশ্বৰ চৌধুৰী ঘৰ নং : ১০৫ বয়স : 56 লিঙ্গ : পুৰুষ	JRQ0654079 ফটো উপলব্ধ	695 নাম : সুনিতা দেবী স্বামীৰ নাম: ৰমেশ চৌধুৰী ঘৰ নং : ১০৫ বয়স : 51 লিঙ্গ : মহিলা	JRQ0007287 ফটো উপলব্ধ	696 নাম : সঞ্জয় কুমাৰ সিং পিতাৰ নাম: জগন্নাথ সিংহ ঘৰ নং : 105 বয়স : 47 লিঙ্গ : পুৰুষ	SMW1273788 ফটো উপলব্ধ
697 নাম : দিনেশ চৌধুৰী পিতাৰ নাম: ৰামচিগাচন চৌধুৰী ঘৰ নং : ১০৫ বয়স : 46 লিঙ্গ : পুৰুষ	JRQ0007288 ফটো উপলব্ধ	698 নাম : মীনা দেবী স্বামীৰ নাম: হৰেন্দ্ৰ কুমাৰ চৌধুৰী ঘৰ নং : ১০৫ বয়স : 44 লিঙ্গ : মহিলা	JRQ0654038 ফটো উপলব্ধ	699 নাম : পিনম চৌধুৰী স্বামীৰ নাম: দিনেশ চৌধুৰী ঘৰ নং : ১০৫ বয়স : 35 লিঙ্গ : মহিলা	JRQ0360578 ফটো উপলব্ধ
700 নাম : পিংকী কুমাৰী পিতাৰ নাম: ৰমেশ চৌধুৰী ঘৰ নং : ১০৫ বয়স : 34 লিঙ্গ : মহিলা	JRQ0360586 ফটো উপলব্ধ	701 নাম : বিংকু কুমাৰী পিতাৰ নাম: ৰমেশ চৌধুৰী ঘৰ নং : ১০৫ বয়স : 32 লিঙ্গ : মহিলা	JRQ0360628 ফটো উপলব্ধ	702 নাম : পুনম কুমাৰী পিতাৰ নাম: ৰমেশ চৌধুৰী ঘৰ নং : ১০৫ বয়স : 30 লিঙ্গ : মহিলা	JRQ0360669 ফটো উপলব্ধ
703 নাম : নিচা কুমাৰী পিতাৰ নাম: হৰেন্দ্ৰ কুমাৰ চৌধুৰী ঘৰ নং : ১০৫ বয়স : 24 লিঙ্গ : মহিলা	JRQ0654103 ফটো উপলব্ধ	704 নাম : ৰাম আচিছ চৌধুৰী পিতাৰ নাম: ৰাম পিয়াৰ চৌধুৰী ঘৰ নং : ১০৭ বয়স : 65 লিঙ্গ : পুৰুষ	JRQ0007289 ফটো উপলব্ধ	705 নাম : কিশোৰীয়া দেবী স্বামীৰ নাম: ৰাম আচিছ চৌধুৰী ঘৰ নং : ১০৭ বয়স : 52 লিঙ্গ : মহিলা	JRQ0007290 ফটো উপলব্ধ
706 নাম : সবিতা দেবী পিতাৰ নাম: ৰামচিচ চৌধুৰী ঘৰ নং : ১০৭ বয়স : 36 লিঙ্গ : মহিলা	JRQ0007291 ফটো উপলব্ধ	707 নাম : প্ৰদীপ চৌধুৰী পিতাৰ নাম: ৰাম চিছ চৌধুৰী ঘৰ নং : ১০৭ বয়স : 29 লিঙ্গ : পুৰুষ	JRQ0360776 ফটো উপলব্ধ	708 নাম : যশোদা দেবী স্বামীৰ নাম: ৰামকিছন চৌধুৰী ঘৰ নং : ১০৮ বয়স : 60 লিঙ্গ : মহিলা	JRQ0007292 ফটো উপলব্ধ
709 নাম : অমিত কুমাৰ চৌধুৰী মাতৃৰ নাম: ৰামকিছন চৌধুৰী ঘৰ নং : ১০৮ বয়স : 26 লিঙ্গ : পুৰুষ	JRQ0007293 ফটো উপলব্ধ	710 নাম : সংগীতা বৈশ্য পিতাৰ নাম: ৰবিন বৈশ্য ঘৰ নং : ১০৮ বয়স : 23 লিঙ্গ : মহিলা	JRQ1301175 ফটো উপলব্ধ	711 নাম : অৰ্জুন চৌধুৰী পিতাৰ নাম: ৰাম কবল চৌধুৰী ঘৰ নং : ১০৯ বয়স : 59 লিঙ্গ : পুৰুষ	JRQ0007294 ফটো উপলব্ধ
712 নাম : দ্ৰোপদী দেবী স্বামীৰ নাম: অৰ্জুন চৌধুৰী ঘৰ নং : ১০৯ বয়স : 55 লিঙ্গ : মহিলা	JRQ0007295 ফটো উপলব্ধ	713 নাম : প্ৰভনাথ চৌধুৰী পিতাৰ নাম: ৰাম কবল চৌধুৰী ঘৰ নং : ১০৯ বয়স : 53 লিঙ্গ : পুৰুষ	JRQ0007296 ফটো উপলব্ধ	714 নাম : প্ৰমিলা দেবী স্বামীৰ নাম: কেদাৰ নাথ চৌধুৰী ঘৰ নং : ১০৯ বয়স : 52 লিঙ্গ : মহিলা	JRQ0007297 ফটো উপলব্ধ
715 নাম : চৈল্যা দেবী স্বামীৰ নাম: প্ৰভনাথ চৌধুৰী ঘৰ নং : ১০৯ বয়স : 50 লিঙ্গ : মহিলা	JRQ0007298 ফটো উপলব্ধ	716 নাম : মিৰা দেবী স্বামীৰ নাম: ৰাজবনচ চৌধুৰী ঘৰ নং : ১০৯ বয়স : 44 লিঙ্গ : মহিলা	JRQ0007299 ফটো উপলব্ধ	717 নাম : চন্দ্ৰ কুমাৰ চৌধুৰী পিতাৰ নাম: অৰ্জুন চৌধুৰী ঘৰ নং : ১০৯ বয়স : 38 লিঙ্গ : পুৰুষ	JRQ0007169 ফটো উপলব্ধ
718 নাম : সংগীতা চৌধুৰী স্বামীৰ নাম: চঞ্জু কুমাৰ চৌধুৰী ঘৰ নং : ১০৯ বয়স : 36 লিঙ্গ : মহিলা	JRQ0480699 ফটো উপলব্ধ	719 নাম : অভীম্যণু চৌধুৰী পিতাৰ নাম: অৰ্জুন চৌধুৰী ঘৰ নং : ১০৯ বয়স : 33 লিঙ্গ : পুৰুষ	JRQ0007300 ফটো উপলব্ধ	720 নাম : বিপুল চৌধুৰী পিতাৰ নাম: অৰ্জুন চৌধুৰী ঘৰ নং : ১০৯ বয়স : 32 লিঙ্গ : পুৰুষ	JRQ0007301 ফটো উপলব্ধ



721 নাম : জোতি কুমাৰী পিতাৰ নাম: প্ৰভু নাথ চৌধুৰী ঘৰ নং : ১০৯ বয়স : 30 লিঙ্গ : মহিলা	JRQ0698316 ফটো উপলব্ধ	722 নাম : বাজা চৌধুৰী মাতৃৰ নাম: প্ৰমিলা দেবী ঘৰ নং : ১০৯ বয়স : 28 লিঙ্গ : পুৰুষ	JRQ0683854 ফটো উপলব্ধ	723 নাম : সুমন কুমাৰী পিতাৰ নাম: প্ৰমিলা দেবী ঘৰ নং : ১০৯ বয়স : 26 লিঙ্গ : মহিলা	JRQ0684050 ফটো উপলব্ধ
724 নাম : অনূৰূপা শৰ্মা স্বামীৰ নাম: অভিমনু চৌধুৰী ঘৰ নং : ১০৯ বয়স : 26 লিঙ্গ : মহিলা	JRQ1294065 ফটো উপলব্ধ	725 নাম : ৰেনু পেটেল পিতাৰ নাম: বিজালী পেটেল ঘৰ নং : 109 বয়স : 26 লিঙ্গ : মহিলা	CLC0423681 ফটো উপলব্ধ	726 নাম : সুৰজ কুমাৰ চৌধুৰী মাতৃৰ নাম: প্ৰমিলা দেবী ঘৰ নং : ১০৯ বয়স : 25 লিঙ্গ : পুৰুষ	JRQ0684068 ফটো উপলব্ধ
E 727 নাম : যমুনা সিং পিতাৰ নাম: পল্লু সিং ঘৰ নং : ১১০ বয়স : 85 লিঙ্গ : পুৰুষ	JRQ0007302 ফটো উপলব্ধ	728 নাম : সাবিত্ৰী দেবী স্বামীৰ নাম: যমুনা সিং ঘৰ নং : ১১০ বয়স : 75 লিঙ্গ : মহিলা	JRQ0007303 ফটো উপলব্ধ	729 নাম : সুৰেশ সিং পিতাৰ নাম: যমুনা সিং ঘৰ নং : ১১০ বয়স : 54 লিঙ্গ : পুৰুষ	JRQ0007304 ফটো উপলব্ধ
E 730 নাম : দীনেশ সিং পিতাৰ নাম: যমুনা সিং ঘৰ নং : ১১০ বয়স : 47 লিঙ্গ : পুৰুষ	JRQ0007305 ফটো উপলব্ধ	731 নাম : ৰীতা দেবী স্বামীৰ নাম: চুৰেশ সিং ঘৰ নং : ১১০ বয়স : 47 লিঙ্গ : মহিলা	JRQ0007306 ফটো উপলব্ধ	732 নাম : ৰাজেশ সিং পিতাৰ নাম: যমুনা সিং ঘৰ নং : ১১০ বয়স : 41 লিঙ্গ : পুৰুষ	JRQ0007307 ফটো উপলব্ধ
733 নাম : সুনাতা দেবী স্বামীৰ নাম: ৰাজেশ সিং ঘৰ নং : ১১০ বয়স : 36 লিঙ্গ : মহিলা	JRQ0618736 ফটো উপলব্ধ	734 নাম : সুনীল কুমাৰ সিং পিতাৰ নাম: যমুনা সিং ঘৰ নং : ১১০ বয়স : 33 লিঙ্গ : পুৰুষ	JRQ0007308 ফটো উপলব্ধ	E 735 নাম : ৰামাৱতী দেবী স্বামীৰ নাম: চন্দ্ৰমা সিং ঘৰ নং : ১১০ বয়স : 70 লিঙ্গ : মহিলা	JRQ0007309 ফটো উপলব্ধ
736 নাম : শ্ৰী চন্দ্ৰমা সিং পিতাৰ নাম: শ্ৰী ৰাম সাগৰ সিং ঘৰ নং : 111 বয়স : 69 লিঙ্গ : পুৰুষ	JRQ0411926 ফটো উপলব্ধ	737 নাম : দিলীপ কুমাৰ সিং পিতাৰ নাম: ৰাম সাগৰ সিং ঘৰ নং : ১১১ বয়স : 54 লিঙ্গ : পুৰুষ	JRQ0007310 ফটো উপলব্ধ	738 নাম : চিন্তা দেবী স্বামীৰ নাম: দিলীপ কুমাৰ সিং ঘৰ নং : ১১১ বয়স : 48 লিঙ্গ : মহিলা	JRQ0007311 ফটো উপলব্ধ
739 নাম : প্ৰকাশ কুমাৰ সিং পিতাৰ নাম: চন্দ্ৰমা সিং ঘৰ নং : ১১১ বয়স : 38 লিঙ্গ : পুৰুষ	JRQ0007312 ফটো উপলব্ধ	740 নাম : প্ৰভাত সিং পিতাৰ নাম: চন্দ্ৰমা সিং ঘৰ নং : ১১১ বয়স : 36 লিঙ্গ : পুৰুষ	JRQ0007313 ফটো উপলব্ধ	741 নাম : অনিতা সিং স্বামীৰ নাম: প্ৰকাশ কুমাৰ সিং ঘৰ নং : 111 বয়স : 36 লিঙ্গ : মহিলা	QDM0065458 ফটো উপলব্ধ
742 নাম : নিহাল কুমাৰ সিং পিতাৰ নাম: দিলীপ কুমাৰ সিং ঘৰ নং : ১১১ বয়স : 26 লিঙ্গ : পুৰুষ	JRQ0412494 ফটো উপলব্ধ	743 নাম : জ্যোতি তামাং স্বামীৰ নাম: সুৰেশ তামাং ঘৰ নং : 112 বয়স : 38 লিঙ্গ : মহিলা	JRQ0412007 ফটো উপলব্ধ	744 নাম : সাবিত্ৰী দেবী স্বামীৰ নাম: ননক কৈৰী ঘৰ নং : ১১৩ বয়স : 55 লিঙ্গ : মহিলা	JRQ0007314 ফটো উপলব্ধ
745 নাম : মোহন সিং পিতাৰ নাম: জাহ্নৱী কৈৰী ঘৰ নং : ১১৩ বয়স : 40 লিঙ্গ : পুৰুষ	JRQ0007315 ফটো উপলব্ধ	746 নাম : ৰাজীৱ কৈৰী মাতৃৰ নাম: সাবিত্ৰী দেবী ঘৰ নং : ১১৩ বয়স : 35 লিঙ্গ : পুৰুষ	JRQ0007316 ফটো উপলব্ধ	747 নাম : সঞ্জীৱ কৈৰী পিতাৰ নাম: প্ৰেম সিং ঘৰ নং : ১১৩ বয়স : 35 লিঙ্গ : পুৰুষ	JRQ2041169 ফটো উপলব্ধ
E 748 নাম : ৰাম আচৰে শৰ্মা পিতাৰ নাম: শিৱ শংকৰ শৰ্মা ঘৰ নং : ১১৪ বয়স : 77 লিঙ্গ : পুৰুষ	JRQ0007317 ফটো উপলব্ধ	749 নাম : বিদ্যা ৰত্নী দেবী স্বামীৰ নাম: ৰাম আচৰে শৰ্মা ঘৰ নং : ১১৪ বয়স : 65 লিঙ্গ : মহিলা	JRQ0007318 ফটো উপলব্ধ	E 750 নাম : ধনমন শৰ্মা পিতাৰ নাম: ৰামশ্ৰী শৰ্মা ঘৰ নং : ১১৪ বয়স : 53 লিঙ্গ : পুৰুষ	JRQ0007319 ফটো উপলব্ধ



751 নাম : পুষ্পা দেবী স্বামীৰ নাম : ধনমন শৰ্মা ঘৰ নং : ১১৪ বয়স : 46 লিঙ্গ : মহিলা	JRQ0007320 ফটো উপলব্ধ	752 নাম : অশোক শৰ্মা পিতাৰ নাম : বামঅচৰে শৰ্মা ঘৰ নং : ১১৪ বয়স : 44 লিঙ্গ : পুৰুষ	JRQ0007321 ফটো উপলব্ধ	753 নাম : মনোজ শৰ্মা পিতাৰ নাম : বামঅচৰে শৰ্মা ঘৰ নং : ১১৪ বয়স : 40 লিঙ্গ : পুৰুষ	JRQ0007322 ফটো উপলব্ধ
754 নাম : বতন কুমাৰ শৰ্মা পিতাৰ নাম : বাম অচৰে শৰ্মা ঘৰ নং : ১১৪ বয়স : 30 লিঙ্গ : পুৰুষ	JRQ0007323 ফটো উপলব্ধ	755 নাম : নিধি শৰ্মা পিতাৰ নাম : ধনমনী শৰ্মা ঘৰ নং : ১১৪ বয়স : 28 লিঙ্গ : মহিলা	JRQ0593418 ফটো উপলব্ধ	756 নাম : অভিষেক শৰ্মা পিতাৰ নাম : ধনমন শৰ্মা ঘৰ নং : ১১৪ বয়স : 26 লিঙ্গ : পুৰুষ	JRQ0593681 ফটো উপলব্ধ
757 নাম : অভয় শৰ্মা পিতাৰ নাম : ধনমন শৰ্মা ঘৰ নং : ১১৪ বয়স : 22 লিঙ্গ : পুৰুষ	JRQ0702746 ফটো উপলব্ধ	758 নাম : আয়চ্য বেগম স্বামীৰ নাম : আব্দুল গফাৰ ঘৰ নং : ১১৫ বয়স : 78 লিঙ্গ : মহিলা	JRQ0007324 ফটো উপলব্ধ	759 নাম : আব্দুল কৰিম আনচাৰী পিতাৰ নাম : আব্দুল গফাৰ ঘৰ নং : ১১৫ বয়স : 46 লিঙ্গ : পুৰুষ	JRQ0007325 ফটো উপলব্ধ
760 নাম : নইম আনচাৰী পিতাৰ নাম : আব্দুল গফাৰ ঘৰ নং : ১১৫ বয়স : 43 লিঙ্গ : পুৰুষ	JRQ0007326 ফটো উপলব্ধ	761 নাম : চকিনা বেগম পিতাৰ নাম : আব্দুল গফাৰ ঘৰ নং : ১১৫ বয়স : 39 লিঙ্গ : মহিলা	JRQ0361469 ফটো উপলব্ধ	762 নাম : ছালমা খাতুন স্বামীৰ নাম : আব্দুল কৰিম আনচাৰী ঘৰ নং : 115 বয়স : 38 লিঙ্গ : মহিলা	JRQ0412106 ফটো উপলব্ধ
763 নাম : জবেদা বেগম স্বামীৰ নাম : চেনুল্লা আনচাৰী ঘৰ নং : ১১৬ বয়স : 70 লিঙ্গ : মহিলা	JRQ0007327 ফটো উপলব্ধ	764 নাম : অলতাৰ আনচাৰী পিতাৰ নাম : চেনুল্লা আনচাৰী ঘৰ নং : ১১৬ বয়স : 39 লিঙ্গ : পুৰুষ	JRQ0007329 ফটো উপলব্ধ	765 নাম : জামিলা খাতুন পিতাৰ নাম : চেনুল্লা আনচাৰী ঘৰ নং : ১১৬ বয়স : 36 লিঙ্গ : মহিলা	JRQ0309682 ফটো উপলব্ধ
766 নাম : জছিয়া খাতুন পিতাৰ নাম : চেনুল্লা আনচাৰী ঘৰ নং : ১১৬ বয়স : 31 লিঙ্গ : মহিলা	JRQ0309674 ফটো উপলব্ধ	767 নাম : চুচিলা দেবী স্বামীৰ নাম : চন্দন সিং ঘৰ নং : ১১৭ বয়স : 60 লিঙ্গ : মহিলা	JRQ0007330 ফটো উপলব্ধ	768 নাম : বাবলু সিং পিতাৰ নাম : চন্দন সিং ঘৰ নং : ১১৭ বয়স : 42 লিঙ্গ : পুৰুষ	JRQ0007331 ফটো উপলব্ধ
S 769 নাম : পূজা দেবী মাতৃৰ নাম : চুচিলা দেবী ঘৰ নং : ১১৭ বয়স : ৪৪ লিঙ্গ : মহিলা	JRQ0007332 ফটো উপলব্ধ	770 নাম : জয় কিশাণ প্ৰসাদ মাতৃৰ নাম : চুচিলা দেবী ঘৰ নং : ১১৭ বয়স : 34 লিঙ্গ : পুৰুষ	JRQ0007333 ফটো উপলব্ধ	771 নাম : কমৰন নেচা স্বামীৰ নাম : মহবুব আনচাৰী ঘৰ নং : ১১৮ বয়স : 78 লিঙ্গ : মহিলা	JRQ2039487 ফটো উপলব্ধ
772 নাম : মঃ নাজিৰ আনচাৰী পিতাৰ নাম : মহবুব আনচাৰী ঘৰ নং : ১১৮ বয়স : 47 লিঙ্গ : পুৰুষ	JRQ0007334 ফটো উপলব্ধ	E 773 নাম : কখিলা দেবী স্বামীৰ নাম : বাম নাৰায়ণ ঠাকুৰ ঘৰ নং : ১১৯ বয়স : ৪৫ লিঙ্গ : মহিলা	JRQ0007335 ফটো উপলব্ধ	774 নাম : পিংকী সিং স্বামীৰ নাম : সঞ্জয় কুমাৰ সিং ঘৰ নং : 119 বয়স : 46 লিঙ্গ : মহিলা	SMW0314922 ফটো উপলব্ধ
775 নাম : মনোজ ঠাকুৰ পিতাৰ নাম : বাম নাৰায়ণ ঠাকুৰ ঘৰ নং : ১১৯ বয়স : 42 লিঙ্গ : পুৰুষ	JRQ0007337 ফটো উপলব্ধ	E 776 নাম : বলি ঠাকুৰ পিতাৰ নাম : বাম নাৰায়ণ ঠাকুৰ ঘৰ নং : ১১৯ বয়স : ৪৪ লিঙ্গ : পুৰুষ	JRQ0007339 ফটো উপলব্ধ	777 নাম : চনোজ ঠাকুৰ পিতাৰ নাম : বাম নাৰায়ণ ঠাকুৰ ঘৰ নং : ১১৯ বয়স : 37 লিঙ্গ : পুৰুষ	JRQ0007338 ফটো উপলব্ধ
778 নাম : গুড়িয়া দেবী স্বামীৰ নাম : মনোজ ঠাকুৰ ঘৰ নং : ১১৯ বয়স : 31 লিঙ্গ : মহিলা	JRQ0361675 ফটো উপলব্ধ	779 নাম : পিংকী ঠাকুৰ স্বামীৰ নাম : বলি ঠাকুৰ ঘৰ নং : ১১৯ বয়স : 31 লিঙ্গ : মহিলা	JRQ1294081 ফটো উপলব্ধ	780 নাম : বিংকী ঠাকুৰ স্বামীৰ নাম : মনোজ ঠাকুৰ ঘৰ নং : 119 বয়স : 28 লিঙ্গ : মহিলা	JRQ0411835 ফটো উপলব্ধ



781	JRQ0411827	ফটো উপলব্ধ
নাম : গুল্ল ঠাকুৰ পিতাৰ নাম : ৰাম নাৰায়ন ঠাকুৰ ঘৰ নং : 119 বয়স : 25 লিঙ্গ : পুৰুষ		

782	JRQ0007340	ফটো উপলব্ধ
নাম : লাল বাহাদুৰ সিং পিতাৰ নাম : বিক্ৰম সিং ঘৰ নং : 121 বয়স : 67 লিঙ্গ : পুৰুষ		

783	JRQ0007341	ফটো উপলব্ধ
নাম : আল্লাউদ্দিন আনচাৰী পিতাৰ নাম : আব্দুল হামিদ আনচাৰী ঘৰ নং : 121 বয়স : 43 লিঙ্গ : পুৰুষ		

784	JRQ0584011	ফটো উপলব্ধ
নাম : বিকাশ কুমাৰ সিং পিতাৰ নাম : লাল বাহাদুৰ সিং ঘৰ নং : 122 বয়স : 25 লিঙ্গ : পুৰুষ		

E 785	JRQ0007342	ফটো উপলব্ধ
নাম : ৰামচেনেই সিং পিতাৰ নাম : যমুনা সিং ঘৰ নং : 122 বয়স : 78 লিঙ্গ : পুৰুষ		

786	JRQ0007343	ফটো উপলব্ধ
নাম : ৰামেশ্বৰী দেবী স্বামীৰ নাম : ৰামচেনেই সিং ঘৰ নং : 122 বয়স : 65 লিঙ্গ : মহিলা		

787	GNS0364620	ফটো উপলব্ধ
নাম : নাসিৰুদ্দিন পিতাৰ নাম : ভোজা মিয়া ঘৰ নং : 123 বয়স : 38 লিঙ্গ : পুৰুষ		

788	GNS2011203	ফটো উপলব্ধ
নাম : নাজমা বেগম স্বামীৰ নাম : মহঃ নাচুৰুদ্দিন ঘৰ নং : 123 বয়স : 35 লিঙ্গ : মহিলা		

E 789	JRQ0007344	ফটো উপলব্ধ
নাম : ৰাজেশ্বৰ মুখিয়া পিতাৰ নাম : ৰাম নৰেশ মুখিয়া ঘৰ নং : 123 বয়স : 60 লিঙ্গ : পুৰুষ		

790	JRQ0007345	ফটো উপলব্ধ
নাম : চুনৰতী দেবী স্বামীৰ নাম : ৰাজেশ্বৰ মুখিয়া ঘৰ নং : 128 বয়স : 50 লিঙ্গ : মহিলা		

791	JRQ0362038	ফটো উপলব্ধ
নাম : শোভা মুখিয়া পিতাৰ নাম : ৰাজেশ্বৰ মুখিয়া ঘৰ নং : 128 বয়স : 32 লিঙ্গ : মহিলা		

792	JRQ0362079	ফটো উপলব্ধ
নাম : ৰাজা মুখিয়া পিতাৰ নাম : ৰাজেশ্বৰ মুখিয়া ঘৰ নং : 128 বয়স : 30 লিঙ্গ : পুৰুষ		

793	JRQ0362087	ফটো উপলব্ধ
নাম : সুৰজ মুখিয়া পিতাৰ নাম : ৰাজেশ্বৰ মুখিয়া ঘৰ নং : 128 বয়স : 30 লিঙ্গ : পুৰুষ		

E 794	JRQ0007346	ফটো উপলব্ধ
নাম : বহুদ সিং পিতাৰ নাম : ৰামচন্দ্ৰ সিং ঘৰ নং : 128 বয়স : 92 লিঙ্গ : পুৰুষ		

795	JRQ0007347	ফটো উপলব্ধ
নাম : বেহুনি দেবী স্বামীৰ নাম : বহুদ সিং ঘৰ নং : 128 বয়স : 80 লিঙ্গ : মহিলা		

796	JRQ0007348	ফটো উপলব্ধ
নাম : ৰাম নাগিনা সিং পিতাৰ নাম : বহুদ সিং ঘৰ নং : 128 বয়স : 67 লিঙ্গ : পুৰুষ		

E 797	JRQ0007349	ফটো উপলব্ধ
নাম : গঙ্গাজলী দেবী স্বামীৰ নাম : ৰাম নাগিনা সিং ঘৰ নং : 128 বয়স : 62 লিঙ্গ : মহিলা		

E 798	JRQ0007350	ফটো উপলব্ধ
নাম : জগনাথ সিং পিতাৰ নাম : ৰামচন্দ্ৰ সিং ঘৰ নং : 128 বয়স : 93 লিঙ্গ : পুৰুষ		

E 799	JRQ0007351	ফটো উপলব্ধ
নাম : চনিয়া দেবী স্বামীৰ নাম : জগনাথ সিং ঘৰ নং : 128 বয়স : 88 লিঙ্গ : মহিলা		

800	JRQ0007352	ফটো উপলব্ধ
নাম : চিউমনি সিং পিতাৰ নাম : জগনাথ সিং ঘৰ নং : 128 বয়স : 70 লিঙ্গ : পুৰুষ		

801	JRQ0007353	ফটো উপলব্ধ
নাম : চনিতা দেবী স্বামীৰ নাম : চিউমনি সিং ঘৰ নং : 128 বয়স : 53 লিঙ্গ : মহিলা		

802	JRQ0007354	ফটো উপলব্ধ
নাম : অভিনন্দন সিং পিতাৰ নাম : চিউমনি সিং ঘৰ নং : 128 বয়স : 34 লিঙ্গ : পুৰুষ		

803	JRQ0007355	ফটো উপলব্ধ
নাম : মনিষা কুমাৰী পিতাৰ নাম : চিউমনি সিং ঘৰ নং : 128 বয়স : 31 লিঙ্গ : মহিলা		

804	JRQ0695379	ফটো উপলব্ধ
নাম : অভিষেক সিং পিতাৰ নাম : চিউমনি সিং ঘৰ নং : 128 বয়স : 27 লিঙ্গ : পুৰুষ		

805	JRQ0007356	ফটো উপলব্ধ
নাম : প্ৰতাপ কৈড়ী পিতাৰ নাম : স্বামীনাথ কৈড়ী ঘৰ নং : 129 বয়স : 70 লিঙ্গ : পুৰুষ		

806	JRQ0007357	ফটো উপলব্ধ
নাম : বিনোদ সিং পিতাৰ নাম : প্ৰতাপ কৈড়ী ঘৰ নং : 129 বয়স : 53 লিঙ্গ : পুৰুষ		

807	JRQ0007358	ফটো উপলব্ধ
নাম : চন্দৰতী দেবী স্বামীৰ নাম : শিবশংকৰ কৈড়ী ঘৰ নং : 129 বয়স : 48 লিঙ্গ : মহিলা		

808	JRQ0007359	ফটো উপলব্ধ
নাম : সাবিত্ৰী দেবী স্বামীৰ নাম : বিনোদ সিং ঘৰ নং : 129 বয়স : 45 লিঙ্গ : মহিলা		

809	JRQ0412098	ফটো উপলব্ধ
নাম : ৰঞ্জিত সিং মাতৃৰ নাম : চন্দ্ৰৱতী দেবী ঘৰ নং : 127 বয়স : 33 লিঙ্গ : পুৰুষ		

E 810	JRQ2046733	ফটো উপলব্ধ
নাম : চমন কুমাৰী পিতাৰ নাম : শিৱ শংকৰ কৈৰী ঘৰ নং : 129 বয়স : 30 লিঙ্গ : মহিলা		



811 নাম : কংকনা গগৈ পিতাৰ নাম: দিপক গগৈ ঘৰ নং : ১২৭ ক বয়স : 27 লিঙ্গ : মহিলা	JRQ0309294 ফটো উপলব্ধ	812 নাম : বিশ্বনাথ সিং পিতাৰ নাম: বাম লোচন সিং ঘৰ নং : ১২৮ বয়স : 88 লিঙ্গ : পুৰুষ	JRQ0007360 ফটো উপলব্ধ	813 নাম : জিৰা দেবী স্বামীৰ নাম: বিশ্বনাথ সিং ঘৰ নং : ১২৮ বয়স : 72 লিঙ্গ : মহিলা	JRQ0007361 ফটো উপলব্ধ
814 নাম : বাম বাবু সিং পিতাৰ নাম: বিশ্বনাথ সিং ঘৰ নং : ১২৮ বয়স : 48 লিঙ্গ : পুৰুষ	JRQ0007362 ফটো উপলব্ধ	815 নাম : দিপালী দেবী স্বামীৰ নাম: গোলাপ সিং ঘৰ নং : ১২৮ বয়স : 44 লিঙ্গ : মহিলা	JRQ0007363 ফটো উপলব্ধ	816 নাম : বেখা দেবী স্বামীৰ নাম: বাম বাবু সিং ঘৰ নং : ১২৮ বয়স : 42 লিঙ্গ : মহিলা	JRQ0007364 ফটো উপলব্ধ
817 নাম : বিনীতা কুমাৰী পিতাৰ নাম: গোলাপ সিং ঘৰ নং : ১২৮ বয়স : 29 লিঙ্গ : মহিলা	JRQ0309583 ফটো উপলব্ধ	818 নাম : জনিতা কুমাৰী পিতাৰ নাম: গোলাপ সিং ঘৰ নং : ১২৮ বয়স : 27 লিঙ্গ : মহিলা	JRQ0309310 ফটো উপলব্ধ	819 নাম : ভাৰতী কুমাৰী পিতাৰ নাম: গোলাপ সিং ঘৰ নং : ১২৮ বয়স : 26 লিঙ্গ : মহিলা	JRQ0618579 ফটো উপলব্ধ
820 নাম : কৃষ্ণা সিং পিতাৰ নাম: বিশ্বনাথ সিং ঘৰ নং : 128 বয়স : 21 লিঙ্গ : পুৰুষ	QDM0012047 ফটো উপলব্ধ	E 821 নাম : বদৰি সিং পিতাৰ নাম: বাম বিকচ সিং ঘৰ নং : ১২৯ বয়স : 77 লিঙ্গ : পুৰুষ	JRQ0007365 ফটো উপলব্ধ	822 নাম : সুৰজ কুমাৰী দেবী স্বামীৰ নাম: কুপাধন সিং ঘৰ নং : ১২৯ বয়স : 75 লিঙ্গ : মহিলা	JRQ0007366 ফটো উপলব্ধ
E 823 নাম : খলিল আহমেদ অন্যান্য: ফিৰোজ আহমেদ ঘৰ নং : 129 বয়স : 75 লিঙ্গ : পুৰুষ	QDM0012179 ফটো উপলব্ধ	824 নাম : সাযৰা বেগম স্বামীৰ নাম: মঃ খালিক আহমেদ ঘৰ নং : 129 বয়স : 69 লিঙ্গ : মহিলা	JRQ2113181 ফটো উপলব্ধ	825 নাম : চিমা দেবী স্বামীৰ নাম: বদৰি সিং ঘৰ নং : ১২৯ বয়স : 62 লিঙ্গ : মহিলা	JRQ0007367 ফটো উপলব্ধ
E 826 নাম : শম্ভু সিং পিতাৰ নাম: কুপাধন সিং ঘৰ নং : ১২৯ বয়স : 51 লিঙ্গ : পুৰুষ	JRQ0007368 ফটো উপলব্ধ	827 নাম : অনিল কুমাৰ সিং পিতাৰ নাম: কুপাধন সিং ঘৰ নং : ১২৯ বয়স : 50 লিঙ্গ : পুৰুষ	JRQ0007370 ফটো উপলব্ধ	828 নাম : বঞ্জ সিং স্বামীৰ নাম: শম্ভু সিং ঘৰ নং : ১২৯ বয়স : 45 লিঙ্গ : মহিলা	JRQ0007372 ফটো উপলব্ধ
829 নাম : বিংকু কুমাৰী স্বামীৰ নাম: অনিল কুমাৰ সিং ঘৰ নং : ১২৯ বয়স : 44 লিঙ্গ : মহিলা	JRQ0007373 ফটো উপলব্ধ	830 নাম : বিয়াশ্ৰী সাহা পিতাৰ নাম: সমৰ সাহা ঘৰ নং : ১২৯ বয়স : 28 লিঙ্গ : মহিলা	JRQ0023028 ফটো উপলব্ধ	831 নাম : ৰোহিত সিং পিতাৰ নাম: শম্ভু সিং ঘৰ নং : ১২৯ বয়স : 27 লিঙ্গ : পুৰুষ	JRQ0206938 ফটো উপলব্ধ
832 নাম : নিলেশ কুমাৰ সিং পিতাৰ নাম: অনিল কুমাৰ সিং ঘৰ নং : 129 বয়স : 20 লিঙ্গ : পুৰুষ	QDM0014381 ফটো উপলব্ধ	R 833 নাম : জ্যোতিশ্ৰী গগৈ পিতাৰ নাম: দিপক গগৈ ঘৰ নং : 129 ক বয়স : 22 লিঙ্গ : মহিলা	JRQ1302025 ফটো উপলব্ধ	834 নাম : চয়ৰা বেগম অন্যান্য: ফিৰোজ আহমেদ ঘৰ নং : 129 ক বয়স : 68 লিঙ্গ : মহিলা	QDM0006999 ফটো উপলব্ধ
835 নাম : দীপক গগৈ পিতাৰ নাম: গোলাপ গগৈ ঘৰ নং : ১২৯ ক বয়স : 53 লিঙ্গ : পুৰুষ	JRQ0206516 ফটো উপলব্ধ	836 নাম : ইব্রাম আহমেদ অন্যান্য: ফিৰোজ আহমেদ ঘৰ নং : 129 ক বয়স : 40 লিঙ্গ : পুৰুষ	JRQ0411843 ফটো উপলব্ধ	837 নাম : য়াহমিন বেগম স্বামীৰ নাম: ফিৰোজ আহমেদ ঘৰ নং : 129 ক বয়স : 30 লিঙ্গ : মহিলা	JRQ0411892 ফটো উপলব্ধ
838 নাম : চালমা খাতন স্বামীৰ নাম: ইব্রাম আহমেদ ঘৰ নং : 129 ক বয়স : 29 লিঙ্গ : মহিলা	JRQ0411850 ফটো উপলব্ধ	839 নাম : বিচাশ্ৰী সাহা পিতাৰ নাম: সমৰ সাহা ঘৰ নং : ১২৯ ক বয়স : 26 লিঙ্গ : মহিলা	JRQ0361691 ফটো উপলব্ধ	840 নাম : জ্যোতিশ্ৰী গগৈ পিতাৰ নাম: দিপক গগৈ ঘৰ নং : 129 ক বয়স : 21 লিঙ্গ : মহিলা	JRQ2064780 ফটো উপলব্ধ



841 নাম : মায়াবাণী সাহা স্বামীৰ নাম : সমৰ সাহা ঘৰ নং : ১২৯ক বয়স : 58 লিঙ্গ : মহিলা	JRQ0007375 ফটো উপলব্ধ	842 নাম : ববি গগৈ স্বামীৰ নাম : দিপক গগৈ ঘৰ নং : ১২৯ক বয়স : 48 লিঙ্গ : মহিলা	JRQ0007376 ফটো উপলব্ধ	843 নাম : ফিৰোজ আহমেদ পিতাৰ নাম : খলিল আহমেদ ঘৰ নং : ১২৯ক বয়স : 46 লিঙ্গ : পুৰুষ	JRQ0007378 ফটো উপলব্ধ
844 নাম : বীমাশ্রী সাহা পিতাৰ নাম : সমৰ সাহা ঘৰ নং : ১২৯ক বয়স : 36 লিঙ্গ : মহিলা	JRQ0007379 ফটো উপলব্ধ	E 845 নাম : জানকি দেৱী স্বামীৰ নাম : শিউ প্ৰসাদ সিং ঘৰ নং : ১৩০ বয়স : ৩৭ লিঙ্গ : মহিলা	JRQ0007380 ফটো উপলব্ধ	846 নাম : প্ৰেম সিং পিতাৰ নাম : শিউ প্ৰসাদ সিং ঘৰ নং : ১৩০ বয়স : 65 লিঙ্গ : পুৰুষ	JRQ0007381 ফটো উপলব্ধ
847 নাম : চুচিলা সিং স্বামীৰ নাম : প্ৰেম সিং ঘৰ নং : ১৩০ বয়স : 55 লিঙ্গ : মহিলা	JRQ0007382 ফটো উপলব্ধ	848 নাম : বাসন্তী সিং স্বামীৰ নাম : সুৰাজিত সিং ঘৰ নং : ১৩০ বয়স : 48 লিঙ্গ : মহিলা	JRQ0007383 ফটো উপলব্ধ	849 নাম : সুৰজিত সিং পিতাৰ নাম : শিউ প্ৰসাদ সিং ঘৰ নং : ১৩০ বয়স : 47 লিঙ্গ : পুৰুষ	JRQ0007384 ফটো উপলব্ধ
850 নাম : প্ৰিয়ংকা সিং পিতাৰ নাম : প্ৰেম সিং ঘৰ নং : ১৩০ বয়স : 36 লিঙ্গ : মহিলা	JRQ0007385 ফটো উপলব্ধ	851 নাম : মণিকা সিং পিতাৰ নাম : প্ৰেম সিং ঘৰ নং : ১৩০ বয়স : 30 লিঙ্গ : মহিলা	JRQ2046799 ফটো উপলব্ধ	852 নাম : জয়ন্ত সুংডী পিতাৰ নাম : গৌপাল সুংডী ঘৰ নং : 130 বয়স : 26 লিঙ্গ : পুৰুষ	JRQ2098556 ফটো উপলব্ধ
853 নাম : নিখিল সিং কোঙ্গৰী পিতাৰ নাম : সুৰাজিত সিং ঘৰ নং : 130 বয়স : 21 লিঙ্গ : পুৰুষ	JRQ2063733 ফটো উপলব্ধ	854 নাম : অনিতা কৈৰী স্বামীৰ নাম : অনজ কৈৰী ঘৰ নং : ১৩০ক বয়স : 27 লিঙ্গ : মহিলা	JRQ0412551 ফটো উপলব্ধ	855 নাম : বিন্দেশ্বৰী কৈৰী স্বামীৰ নাম : ৰাম বিলাস কৈৰী ঘৰ নং : ১৩০ক বয়স : 63 লিঙ্গ : মহিলা	JRQ0007386 ফটো উপলব্ধ
856 নাম : অনজ কৈৰী মাতৃৰ নাম : বিন্দেশ্বৰী কৈৰী ঘৰ নং : ১৩০ক বয়স : 41 লিঙ্গ : পুৰুষ	JRQ0007387 ফটো উপলব্ধ	857 নাম : বিনজি কৈৰী মাতৃৰ নাম : বিন্দেশ্বৰী কৈৰী ঘৰ নং : ১৩০ক বয়স : 36 লিঙ্গ : মহিলা	JRQ0007388 ফটো উপলব্ধ	858 নাম : সুবাস দত্তা পিতাৰ নাম : জীতেন দত্তা ঘৰ নং : ১৩১ বয়স : 37 লিঙ্গ : পুৰুষ	GNS1966161 ফটো উপলব্ধ
859 নাম : কল্পনা দত্তা স্বামীৰ নাম : সুবাস দত্তা ঘৰ নং : ১৩১ বয়স : 33 লিঙ্গ : মহিলা	GNS1966172 ফটো উপলব্ধ	860 নাম : স্বপন দত্তা পিতাৰ নাম : সুবাস দত্তা ঘৰ নং : ১৩১ বয়স : 26 লিঙ্গ : পুৰুষ	GNS1966150 ফটো উপলব্ধ	861 নাম : তুলসী দত্তা পিতাৰ নাম : সুবাস দত্তা ঘৰ নং : 131 বয়স : 25 লিঙ্গ : মহিলা	JRQ0661298 ফটো উপলব্ধ
862 নাম : অজয় দত্ত পিতাৰ নাম : সুবাস দত্ত ঘৰ নং : 131 বয়স : 21 লিঙ্গ : পুৰুষ	JRQ2101723 ফটো উপলব্ধ	863 নাম : মণ্ট কুমাৰ চৌধুৰী পিতাৰ নাম : ৰাম চন্দ্ৰ চৌধুৰী ঘৰ নং : ১৩৩ বয়স : 36 লিঙ্গ : পুৰুষ	JRQ0007393 ফটো উপলব্ধ	864 নাম : ৰাম কিষান সাহ পিতাৰ নাম : বাসুদেব সাহ ঘৰ নং : ১৩৪ বয়স : 82 লিঙ্গ : পুৰুষ	JRQ0007394 ফটো উপলব্ধ
865 নাম : ফুলজাৰী সাহ স্বামীৰ নাম : ৰাম কিষান সাহ ঘৰ নং : ১৩৪ বয়স : 76 লিঙ্গ : মহিলা	JRQ0007395 ফটো উপলব্ধ	E 866 নাম : ৰাজেশ কুমাৰ সাহ পিতাৰ নাম : ৰাম কিষান সাহ ঘৰ নং : ১৩৪ বয়স : 50 লিঙ্গ : পুৰুষ	JRQ0026138 ফটো উপলব্ধ	# 867 নাম : সতীশ সাহ পিতাৰ নাম : ৰাম কিষান সাহ ঘৰ নং : ১৩৪ বয়স : 37 লিঙ্গ : পুৰুষ	JRQ0007396 ফটো উপলব্ধ
868 নাম : স্নিতা সাহ স্বামীৰ নাম : সতীশ সাহ ঘৰ নং : ১৩৪ বয়স : 36 লিঙ্গ : মহিলা	LRP4437530 ফটো উপলব্ধ	869 নাম : কিৰণ দেৱী সাহ পিতাৰ নাম : ৰাজেশ কুমাৰ সাহ ঘৰ নং : ১৩৫ বয়স : 40 লিঙ্গ : মহিলা	JRQ0007398 ফটো উপলব্ধ	S 870 নাম : দ্ৰোপদী দেৱী স্বামীৰ নাম : চন্দ্ৰদীপ সিং ঘৰ নং : ১৩৬ বয়স : 42 লিঙ্গ : মহিলা	JRQ0007399 ফটো উপলব্ধ



871 নাম : জ্ঞান মায়া দেৱী অন্যান্য: ঘনমায়া ছেত্ৰী ঘৰ নং : 152 বয়স : 74 লিঙ্গ : মহিলা	QDM0010587 ফটো উপলব্ধ	872 নাম : ঘনশ্যাম পোখেল অন্যান্য: ঘনমায়া ছেত্ৰী ঘৰ নং : 152 বয়স : 49 লিঙ্গ : পুৰুষ	JRQ1299247 ফটো উপলব্ধ	873 নাম : নিৰা দেৱী অন্যান্য: ঘনমায়া ছেত্ৰী ঘৰ নং : 152 বয়স : 47 লিঙ্গ : মহিলা	QDM0010603 ফটো উপলব্ধ
874 নাম : চিৰঞ্জীৱ ছেত্ৰী পিতাৰ নাম: দেৱ বাহাদুৰ ছেত্ৰী ঘৰ নং : 153 বয়স : 31 লিঙ্গ : পুৰুষ	JRQ2046777 ফটো উপলব্ধ	875 নাম : গংগা শৰ্মা স্বামীৰ নাম: দুৰ্গা বাহাদুৰ ছেত্ৰী ঘৰ নং : 153 বয়স : 38 লিঙ্গ : মহিলা	JRQ0036699 ফটো উপলব্ধ	876 নাম : লীলা দেৱী স্বামীৰ নাম: ৰুদ্ৰ বাহাদুৰ ছেত্ৰী ঘৰ নং : 153 বয়স : 37 লিঙ্গ : মহিলা	QDM0094581 ফটো উপলব্ধ
877 নাম : পবিত্ৰা দেৱী স্বামীৰ নাম: টেক বাহাদুৰ ছেত্ৰী ঘৰ নং : 153 বয়স : 30 লিঙ্গ : মহিলা	JRQ0036996 ফটো উপলব্ধ	878 নাম : গজেন্দ্ৰ বাহাদুৰ ছেত্ৰী পিতাৰ নাম: মন বাহাদুৰ ছেত্ৰী ঘৰ নং : 153 বয়স : 69 লিঙ্গ : পুৰুষ	JRQ0310094 ফটো উপলব্ধ	879 নাম : দুৰ্গা বাহাদুৰ ছেত্ৰী পিতাৰ নাম: দেৱ বাহাদুৰ ছেত্ৰী ঘৰ নং : 153 বয়স : 40 লিঙ্গ : পুৰুষ	JRQ0036657 ফটো উপলব্ধ
880 নাম : ৰুদ্ৰ বাহাদুৰ ছেত্ৰী পিতাৰ নাম: গজেন্দ্ৰ বাহাদুৰ ছেত্ৰী ঘৰ নং : 153 বয়স : 38 লিঙ্গ : পুৰুষ	JRQ0310375 ফটো উপলব্ধ	881 নাম : গোপাল ছেত্ৰী পিতাৰ নাম: গজেন্দ্ৰ বাহাদুৰ ছেত্ৰী ঘৰ নং : 153 বয়স : 34 লিঙ্গ : পুৰুষ	JRQ0412478 ফটো উপলব্ধ	882 নাম : চুৰেশ ছেত্ৰী পিতাৰ নাম: গজেন্দ্ৰ বাহাদুৰ ছেত্ৰী ঘৰ নং : 153 বয়স : 32 লিঙ্গ : পুৰুষ	JRQ0310102 ফটো উপলব্ধ
883 নাম : শেখৰ চেত্ৰী পিতাৰ নাম: গজেন্দ্ৰ বাহাদুৰ চেত্ৰী ঘৰ নং : 153 বয়স : 31 লিঙ্গ : পুৰুষ	JRQ0412460 ফটো উপলব্ধ	884 নাম : গোবিন্দ বাহাদুৰ পিতাৰ নাম: গজেন্দ্ৰ বাহাদুৰ ছেত্ৰী ঘৰ নং : 153 বয়স : 31 লিঙ্গ : পুৰুষ	JRQ0310292 ফটো উপলব্ধ	#2 885 নাম : ৰাজেশ ছেত্ৰী পিতাৰ নাম: গজেন্দ্ৰ বাহাদুৰ ছেত্ৰী ঘৰ নং : 153 বয়স : 22 লিঙ্গ : পুৰুষ	JRQ0404731 ফটো উপলব্ধ
886 নাম : গংগা দেৱী স্বামীৰ নাম: দেৱ বাহাদুৰ ছেত্ৰী ঘৰ নং : 153 বয়স : 80 লিঙ্গ : মহিলা	JRQ0007400 ফটো উপলব্ধ	887 নাম : ঘনমায়া ছেত্ৰী পিতাৰ নাম: মন বাহাদুৰ ছেত্ৰী ঘৰ নং : 153 বয়স : 55 লিঙ্গ : মহিলা	JRQ0007401 ফটো উপলব্ধ	888 নাম : বিজু থাপা পিতাৰ নাম: ভীম বাহাদুৰ থাপা ঘৰ নং : 153 বয়স : 32 লিঙ্গ : পুৰুষ	JRQ0007402 ফটো উপলব্ধ
889 নাম : অচ্যুত গগৈ পিতাৰ নাম: ধৰ্মেশ্বৰ গগৈ ঘৰ নং : 155 বয়স : 55 লিঙ্গ : পুৰুষ	FHG0144691 ফটো উপলব্ধ	890 নাম : জৰী গগৈ স্বামীৰ নাম: অচ্যুত গগৈ ঘৰ নং : 155 বয়স : 51 লিঙ্গ : মহিলা	FHG0144683 ফটো উপলব্ধ	891 নাম : লক্ষ্মী থাপা স্বামীৰ নাম: ভীম বাহাদুৰ থাপা ঘৰ নং : 167 বয়স : 49 লিঙ্গ : মহিলা	GNS1966149 ফটো উপলব্ধ
892 নাম : মনিষা ছেত্ৰী পিতাৰ নাম: দুৰ্গা ছেত্ৰী ঘৰ নং : 167 বয়স : 20 লিঙ্গ : মহিলা	QDM0053157 ফটো উপলব্ধ	893 নাম : জ্যোতি কুমাৰী পিতাৰ নাম: মহীবাৰ সিং ঘৰ নং : 175 বয়স : 30 লিঙ্গ : মহিলা	GNS0592006 ফটো উপলব্ধ	S 894 নাম : সবিতা দেৱী পিতাৰ নাম: মদন নাথ ঘৰ নং : 178 বয়স : 38 লিঙ্গ : মহিলা	JRQ6239583 ফটো উপলব্ধ
895 নাম : সৰস্বতী কুমাৰী শৰ্মা স্বামীৰ নাম: অশোক শৰ্মা ঘৰ নং : 180 বয়স : 43 লিঙ্গ : মহিলা	JRQ0557306 ফটো উপলব্ধ	896 নাম : কেশৱ কাপৰ পিতাৰ নাম: বিনোদ কাপৰ ঘৰ নং : 201 বয়স : 46 লিঙ্গ : পুৰুষ	CTQ5620117 ফটো উপলব্ধ	S 897 নাম : মোচুমী দাস মাতৃৰ নাম: লিঞ্জিমাই দাস ঘৰ নং : 201 বয়স : 39 লিঙ্গ : মহিলা	HNF2744425 ফটো উপলব্ধ
898 নাম : শিৱম কাপৰ পিতাৰ নাম: কেশৱ কাপৰ ঘৰ নং : 201 বয়স : 19 লিঙ্গ : পুৰুষ	QDM0112755 ফটো উপলব্ধ	S 899 নাম : পূজা শীল পিতাৰ নাম: ৰবীন্দ্ৰ শীল ঘৰ নং : 206 বয়স : 29 লিঙ্গ : মহিলা	JRQ0454496 ফটো উপলব্ধ	900 নাম : গীতা দেৱী স্বামীৰ নাম: বিকাশ কুমাৰ সিং ঘৰ নং : 212 বয়স : 22 লিঙ্গ : মহিলা	QDM0051367 ফটো উপলব্ধ

বিধানসভা সমষ্টিৰ নম্বৰ আৰু নাম : 67-তেজপুৰ
অংশৰ নম্বৰ আৰু নাম : 1-বেটনীবাৰ (অংশ ১)

901 নাম : বাজশ্ৰী বৰুৱা স্বামীৰ নাম : জ্যোতি প্ৰসাদ গৌড় ঘৰ নং : 218 বয়স : 38 লিঙ্গ : মহিলা	JRQ8345708 ফটো উপলব্ধ	902 নাম : জোনমনি মুৰাৰী স্বামীৰ নাম : সঞ্জীৱ কেৰী ঘৰ নং : 260 বয়স : 30 লিঙ্গ : মহিলা	JRQ2112522 ফটো উপলব্ধ	S 903 নাম : কিৰন তান্তী স্বামীৰ নাম : দীপক তাঁতী ঘৰ নং : 263 বয়স : 36 লিঙ্গ : মহিলা	QDM0049999 ফটো উপলব্ধ
904 নাম : নেহা কুমাৰী পিতাৰ নাম : জিতেন্দ্ৰ চৌধুৰী ঘৰ নং : 277 বয়স : 26 লিঙ্গ : মহিলা	JRQ0654566 ফটো উপলব্ধ	905 নাম : দিপক চৌধুৰী পিতাৰ নাম : ৰবীন্দ্ৰ কুমাৰ চৌধুৰী ঘৰ নং : 299 বয়স : 25 লিঙ্গ : পুৰুষ	JRQ0575951 ফটো উপলব্ধ	906 নাম : অমন চৌধুৰী পিতাৰ নাম : জীতেন্দ্ৰ চৌধুৰী ঘৰ নং : 299 বয়স : 23 লিঙ্গ : পুৰুষ	JRQ1294099 ফটো উপলব্ধ
907 নাম : গনেশ মুণ্ডা মাতৃৰ নাম : অঞ্জলী মুণ্ডা ঘৰ নং : 280 বয়স : 25 লিঙ্গ : পুৰুষ	JRQ2113710 ফটো উপলব্ধ	908 নাম : শান্তি পাছোৱান স্বামীৰ নাম : প্ৰেম পাছোৱান ঘৰ নং : 299 বয়স : 44 লিঙ্গ : মহিলা	JRQ0412684 ফটো উপলব্ধ	909 নাম : ৰিতু গগৈ স্বামীৰ নাম : মৃদুল গগৈ ঘৰ নং : 299 বয়স : 38 লিঙ্গ : মহিলা	JRQ0480681 ফটো উপলব্ধ
910 নাম : মৃদুল গগৈ পিতাৰ নাম : লুহিত গগৈ ঘৰ নং : 299 বয়স : 38 লিঙ্গ : পুৰুষ	JRQ0480640 ফটো উপলব্ধ	911 নাম : বিশাল কুশাৰা কুশাৰা পিতাৰ নাম : বিনোদ সিং ঘৰ নং : 289 বয়স : 21 লিঙ্গ : পুৰুষ	QDM0042978 ফটো উপলব্ধ	912 নাম : অভিষেক সিং পিতাৰ নাম : ৰবী শংকৰ সিংহ ঘৰ নং : 299 বয়স : 24 লিঙ্গ : পুৰুষ	JRQ0545889 ফটো উপলব্ধ
913 নাম : নিৰ্মালি গগৈ স্বামীৰ নাম : অপূৰ্ব গগৈ ঘৰ নং : 303 বয়স : 53 লিঙ্গ : মহিলা	HNF4638022 ফটো উপলব্ধ	914 নাম : অনিমা ৰানী ডে স্বামীৰ নাম : শংকৰ প্ৰচাদ ডে ঘৰ নং : 307 বয়স : 66 লিঙ্গ : মহিলা	JRQ0006819 ফটো উপলব্ধ	915 নাম : অৰ্চনা দে স্বামীৰ নাম : জয়ন্ত প্ৰচাদ ডে ঘৰ নং : 307 বয়স : 40 লিঙ্গ : মহিলা	JRQ9798736 ফটো উপলব্ধ
S 916 নাম : অৰ্চনা বৈশ্য স্বামীৰ নাম : অনিল কুমাৰ বৈশ্য ঘৰ নং : 309 বয়স : 30 লিঙ্গ : মহিলা	HBP1991635 ফটো উপলব্ধ	917 নাম : সমীৰ জ্যোতি বৰা পিতাৰ নাম : প্ৰণৱ জ্যোতি বৰা ঘৰ নং : 309 বয়স : 23 লিঙ্গ : পুৰুষ	JRQ0547877 ফটো উপলব্ধ	918 নাম : সৌৰভ জ্যোতি বৰা পিতাৰ নাম : প্ৰণৱ জ্যোতি বৰা ঘৰ নং : 309 বয়স : 23 লিঙ্গ : পুৰুষ	JRQ0553966 ফটো উপলব্ধ
919 নাম : হিয়ামনি সূত পিতাৰ নাম : জিতুমানি সূত ঘৰ নং : 426 বয়স : 21 লিঙ্গ : মহিলা	JRQ2062198 ফটো উপলব্ধ	920 নাম : কৃষ্ণা শইকীয়া স্বামীৰ নাম : মহিধৰ শইকীয়া ঘৰ নং : 299 বয়স : 68 লিঙ্গ : মহিলা	JRQ0308098 ফটো উপলব্ধ	921 নাম : ভবেশ শইকীয়া পিতাৰ নাম : মহিধৰ শইকীয়া ঘৰ নং : 899 বয়স : 47 লিঙ্গ : পুৰুষ	JRQ0007405 ফটো উপলব্ধ
922 নাম : গীতাজলী শইকীয়া স্বামীৰ নাম : দোলন শইকীয়া ঘৰ নং : 899 বয়স : 41 লিঙ্গ : মহিলা	JRQ0007404 ফটো উপলব্ধ	923 নাম : দোলন শইকীয়া পিতাৰ নাম : মহিধৰ শইকীয়া ঘৰ নং : 899 বয়স : 39 লিঙ্গ : পুৰুষ	JRQ0007403 ফটো উপলব্ধ	924 নাম : বীৰেশ চন্দ্ৰ দাস পিতাৰ নাম : শচীন্দ্ৰ চন্দ্ৰ দাস ঘৰ নং : 599 বয়স : 58 লিঙ্গ : পুৰুষ	JRQ2041192 ফটো উপলব্ধ
925 নাম : ইভা দাস স্বামীৰ নাম : বীৰেশ চন্দ্ৰ দাস ঘৰ নং : 599 বয়স : 53 লিঙ্গ : মহিলা	JRQ2041205 ফটো উপলব্ধ	926 নাম : ভদ্রালক্ষী প্ৰধান স্বামীৰ নাম : টাইমোৰ বাহাদুৰ প্ৰধান ঘৰ নং : 599 বয়স : 72 লিঙ্গ : মহিলা	JRQ1995660 ফটো উপলব্ধ	927 নাম : মীনা লক্ষী প্ৰধান মাতৃৰ নাম : ভদ্রালক্ষী প্ৰধান ঘৰ নং : 597 বয়স : 47 লিঙ্গ : মহিলা	QDM0104919 ফটো উপলব্ধ
928 নাম : ৰাজেশ প্ৰধান মাতৃৰ নাম : ভদ্রালক্ষী প্ৰধান ঘৰ নং : 599 বয়স : 41 লিঙ্গ : পুৰুষ	JRQ1995671 ফটো উপলব্ধ	929 নাম : নীলম প্ৰধান পিতাৰ নাম : টেম্বৰ বাহাদুৰ প্ৰধান ঘৰ নং : 599 বয়স : 41 লিঙ্গ : মহিলা	JRQ0618728 ফটো উপলব্ধ	930 নাম : কমলা লক্ষী প্ৰধান মাতৃৰ নাম : ভদ্রালক্ষী প্ৰধান ঘৰ নং : 599 বয়স : 39 লিঙ্গ : মহিলা	JRQ1995682 ফটো উপলব্ধ



931 নাম : দীনেশ প্ৰধান মাতৃৰ নাম: মিনা লক্ষ্মী প্ৰধান ঘৰ নং : ৫৯৭ বয়স : 28 লিঙ্গ : পুৰুষ	JRQ0618991 ফটো উপলব্ধ	932 নাম : বঞ্জিত কলিতা পিতাৰ নাম: ভৰা বাম কলিতা ঘৰ নং : ৫৯৯ বয়স : 62 লিঙ্গ : পুৰুষ	JRQ1995637 ফটো উপলব্ধ	933 নাম : অজিত কলিতা পিতাৰ নাম: ভৰা বাম কলিতা ঘৰ নং : ৫৯৯ বয়স : 50 লিঙ্গ : পুৰুষ	JRQ1995648 ফটো উপলব্ধ
934 নাম : দিপীকা কলিতা স্বামীৰ নাম: অজিত কলিতা ঘৰ নং : ৫৯৯ বয়স : 45 লিঙ্গ : মহিলা	JRQ1995659 ফটো উপলব্ধ	935 নাম : মনোজ কুমাৰ পিতাৰ নাম: বিদ্যা সাগৰ প্ৰসাদ ঘৰ নং : ৬০০ বয়স : 48 লিঙ্গ : পুৰুষ	JRQ0152058 ফটো উপলব্ধ	936 নাম : নিতু দেবী স্বামীৰ নাম: মনোজ কুমাৰ ঘৰ নং : ৬০০ বয়স : 39 লিঙ্গ : মহিলা	JRQ0152066 ফটো উপলব্ধ
937 নাম : কনিকা বড়ো স্বামীৰ নাম: ফুকন বড়ো ঘৰ নং : ৬০১ বয়স : 48 লিঙ্গ : মহিলা	JRQ0152199 ফটো উপলব্ধ	938 নাম : সিদ্ধাৰ্থ বড়ো পিতাৰ নাম: ফুকন বড়ো ঘৰ নং : ৬০১ বয়স : 32 লিঙ্গ : পুৰুষ	JRQ0325076 ফটো উপলব্ধ	939 নাম : বিদ্যা বড়ো পিতাৰ নাম: ফুকন বড়ো ঘৰ নং : ৬০১ বয়স : 28 লিঙ্গ : মহিলা	JRQ0325118 ফটো উপলব্ধ
940 নাম : প্ৰদীপ গগৈ পিতাৰ নাম: অতুল গগৈ ঘৰ নং : ৬০২ বয়স : 44 লিঙ্গ : পুৰুষ	JRQ0152389 ফটো উপলব্ধ	941 নাম : নিৰ গগৈ স্বামীৰ নাম: প্ৰদীপ গগৈ ঘৰ নং : ৬০২ বয়স : 40 লিঙ্গ : মহিলা	JRQ0152397 ফটো উপলব্ধ	942 নাম : কুণাল গগৈ পিতাৰ নাম: প্ৰদীপ গগৈ ঘৰ নং : ৬০২ বয়স : 23 লিঙ্গ : পুৰুষ	JRQ0697474 ফটো উপলব্ধ
943 নাম : চয়নীকা গগৈ পিতাৰ নাম: প্ৰদীপ গগৈ ঘৰ নং : 602 বয়স : 21 লিঙ্গ : মহিলা	QDM0072066 ফটো উপলব্ধ	944 নাম : জিতুমণি সূত পিতাৰ নাম: ধাতুৰাম সূত ঘৰ নং : ৬০৩ বয়স : 49 লিঙ্গ : পুৰুষ	JRQ0325159 ফটো উপলব্ধ	945 নাম : শ্ৰেণী সূত স্বামীৰ নাম: জিতুমণি সূত ঘৰ নং : ৬০৩ বয়স : 41 লিঙ্গ : মহিলা	JRQ0325167 ফটো উপলব্ধ
946 নাম : সঞ্জয় চাহ পিতাৰ নাম: দীনেশ চাহ ঘৰ নং : ৬০৩ বয়স : 24 লিঙ্গ : পুৰুষ	JRQ0576157 ফটো উপলব্ধ	947 নাম : দিপালী বৰা স্বামীৰ নাম: বপন বৰা ঘৰ নং : ৬০৪ বয়স : 46 লিঙ্গ : মহিলা	JRQ0325217 ফটো উপলব্ধ	948 নাম : নেইনা বৰা মাতৃৰ নাম: দিপালী বৰা ঘৰ নং : ৬০৪ বয়স : 23 লিঙ্গ : মহিলা	JRQ0583989 ফটো উপলব্ধ
949 নাম : পুতুল বৰুৱা পিতাৰ নাম: শিৱ বৰুৱা ঘৰ নং : ৬০৫ বয়স : 56 লিঙ্গ : পুৰুষ	JRQ0310615 ফটো উপলব্ধ	950 নাম : চম্পা বৰুৱা স্বামীৰ নাম: পুতুল বৰুৱা ঘৰ নং : ৬০৫ বয়স : 47 লিঙ্গ : মহিলা	JRQ0310664 ফটো উপলব্ধ	E 951 নাম : গিৰিশ বৰুৱা পিতাৰ নাম: পুতুল বৰুৱা ঘৰ নং : ৬০৫ বয়স : 28 লিঙ্গ : পুৰুষ	JRQ0310763 ফটো উপলব্ধ
952 নাম : ধন বৰুৱা পিতাৰ নাম: পুতুল বৰুৱা ঘৰ নং : ৬০৫ বয়স : 25 লিঙ্গ : পুৰুষ	JRQ0581389 ফটো উপলব্ধ	953 নাম : অতুল ডেকা পিতাৰ নাম: বুপেশ্বৰ ডেকা ঘৰ নং : ৬০৬ বয়স : 44 লিঙ্গ : পুৰুষ	JRQ0310441 ফটো উপলব্ধ	954 নাম : মনালিছা ডেকা স্বামীৰ নাম: অতুল ডেকা ঘৰ নং : ৬০৬ বয়স : 43 লিঙ্গ : মহিলা	JRQ0310482 ফটো উপলব্ধ
955 নাম : দীনেশ চাহ অন্যান্য: সুনন্দ দেবী ঘৰ নং : ৬০৭ বয়স : 54 লিঙ্গ : পুৰুষ	JRQ0412528 ফটো উপলব্ধ	956 নাম : চুমন দেৱী স্বামীৰ নাম: দীনেশ চাহ ঘৰ নং : ৬০৭ বয়স : 39 লিঙ্গ : মহিলা	JRQ0310342 ফটো উপলব্ধ	957 নাম : প্ৰিয়া কুমাৰী পিতাৰ নাম: দীনেশ সাহ ঘৰ নং : 607 বয়স : 25 লিঙ্গ : মহিলা	JRQ0404749 ফটো উপলব্ধ
958 নাম : আব্দুল ৰাহিদ পিতাৰ নাম: আব্দুল ৰাহিদ ঘৰ নং : ৬০৮ বয়স : 60 লিঙ্গ : পুৰুষ	JRQ0309930 ফটো উপলব্ধ	959 নাম : পাৰবিন বেগম স্বামীৰ নাম: আব্দুল ৰাহিদ ঘৰ নং : ৬০৮ বয়স : 36 লিঙ্গ : মহিলা	JRQ0535658 ফটো উপলব্ধ	960 নাম : ইয়াছমিন খাতুন পিতাৰ নাম: আব্দুল ৰাহিদ ঘৰ নং : 608 বয়স : 21 লিঙ্গ : মহিলা	QDM0050112 ফটো উপলব্ধ

961 নাম : প্রদীপ হাজৰিকা পিতাৰ নাম: মোহন হাজৰিকা ঘৰ নং : ৬০৯ বয়স : 47 লিঙ্গ : পুৰুষ	JRQ0479402 ফটো উপলব্ধ	962 নাম : উজ্জ্বলা হাজৰিকা স্বামীৰ নাম: প্রদীপ হাজৰিকা ঘৰ নং : ৬০৯ বয়স : 43 লিঙ্গ : মহিলা	JRQ0479311 ফটো উপলব্ধ	S 963 নাম : জয়শ্ৰী হাজৰিকা পিতাৰ নাম: প্রদীপ হাজৰিকা ঘৰ নং : ৬০৯ বয়স : 28 লিঙ্গ : মহিলা	JRQ0480590 ফটো উপলব্ধ
S 964 নাম : অঞ্জলি বৰা পিতাৰ নাম: তৰুণ বৰা ঘৰ নং : ৬১০ বয়স : 45 লিঙ্গ : পুৰুষ	JRQ0479337 ফটো উপলব্ধ	S 965 নাম : ভবনী গগৈ বৰা স্বামীৰ নাম: অতৰ্জুন বৰা ঘৰ নং : ৬১০ বয়স : 42 লিঙ্গ : মহিলা	JRQ0479329 ফটো উপলব্ধ	E 966 নাম : দিপিকা দাস পিতাৰ নাম: পুত্ৰাৰাম দাস ঘৰ নং : ৬১১ বয়স : 43 লিঙ্গ : মহিলা	JRQ0575357 ফটো উপলব্ধ
# 967 নাম : তুলসী বিশ্বকৰ্মা স্বামীৰ নাম: মোহন বিশ্বকৰ্মা ঘৰ নং : ৬১১ বয়স : 39 লিঙ্গ : মহিলা	JRQ0617068 ফটো উপলব্ধ	968 নাম : বিকাশ দাশ মাতৃৰ নাম: দীপিকা দাশ ঘৰ নং : 611 বয়স : 22 লিঙ্গ : পুৰুষ	JRQ2064772 ফটো উপলব্ধ	969 নাম : বিজু কুমাৰ ছোনাৰ পিতাৰ নাম: গোপাল ছোনাৰ ঘৰ নং : ৬১২ বয়স : 47 লিঙ্গ : পুৰুষ	JRQ0575191 ফটো উপলব্ধ
970 নাম : মৰমী সোনাৰ স্বামীৰ নাম: বিজু কুমাৰ ছোনাৰ ঘৰ নং : ৬১২ বয়স : 40 লিঙ্গ : মহিলা	JRQ0576256 ফটো উপলব্ধ	971 নাম : বিবেক দাস পিতাৰ নাম: কমলেশ্বৰ দাস ঘৰ নং : ৬১২ বয়স : 39 লিঙ্গ : পুৰুষ	JRQ0616854 ফটো উপলব্ধ	972 নাম : পূৰ্ণিমা কলিতা দাস স্বামীৰ নাম: বিবেক দাস ঘৰ নং : ৬১২ বয়স : 33 লিঙ্গ : মহিলা	JRQ0616904 ফটো উপলব্ধ
973 নাম : নিকিতা সোনাৰ পিতাৰ নাম: বিজু সোনাৰ ঘৰ নং : 612 বয়স : 20 লিঙ্গ : মহিলা	QDM0048892 ফটো উপলব্ধ	974 নাম : গীতা ছেত্ৰী স্বামীৰ নাম: গোপাল বাহাদুৰ ছেত্ৰী ঘৰ নং : ৬১৩ বয়স : 44 লিঙ্গ : মহিলা	JRQ0574368 ফটো উপলব্ধ	975 নাম : গোপাল বাহাদুৰ ছেত্ৰী পিতাৰ নাম: চন্দ্ৰ বাহাদুৰ ছেত্ৰী ঘৰ নং : ৬১৩ বয়স : 43 লিঙ্গ : পুৰুষ	JRQ0575746 ফটো উপলব্ধ
976 নাম : প্ৰীতি ছেত্ৰী পিতাৰ নাম: গোপাল ছেত্ৰী ঘৰ নং : 613 বয়স : 22 লিঙ্গ : মহিলা	JRQ2095776 ফটো উপলব্ধ	977 নাম : সমৰ কুমাৰ সাহা পিতাৰ নাম: প্ৰাণ গোবিন্দ সাহা ঘৰ নং : 614 বয়স : 64 লিঙ্গ : পুৰুষ	JRQ0007374 ফটো উপলব্ধ	978 নাম : দিপা কুমাৰী পিতাৰ নাম: দিলিপ কুমাৰ সিং ঘৰ নং : 1111 বয়স : 24 লিঙ্গ : মহিলা	JRQ0578682 ফটো উপলব্ধ
979 নাম : নমিতা কুমাৰী পিতাৰ নাম: চঞ্জু সিং ঘৰ নং : 1631 বয়স : 25 লিঙ্গ : মহিলা	JRQ0547117 ফটো উপলব্ধ	980 নাম : কমল দাস পিতাৰ নাম: মুনিন্দ্ৰ দাস ঘৰ নং : ১৬৬১ বয়স : 47 লিঙ্গ : পুৰুষ	JRQ0007406 ফটো উপলব্ধ	981 নাম : মায়াকাৰী দাস স্বামীৰ নাম: কমল দাস ঘৰ নং : ১৬৬১ বয়স : 41 লিঙ্গ : মহিলা	JRQ0007407 ফটো উপলব্ধ
982 নাম : বিনিতা দাস পিতাৰ নাম: কমল দাস ঘৰ নং : ১৬৬১ বয়স : 24 লিঙ্গ : মহিলা	JRQ0617100 ফটো উপলব্ধ	983 নাম : বিশাল দাস পিতাৰ নাম: কমল দাস ঘৰ নং : 1661 বয়স : 21 লিঙ্গ : পুৰুষ	QDM0050401 ফটো উপলব্ধ	984 নাম : ৰেখামণি বৰা হাজৰিকা স্বামীৰ নাম: পৰিত্ৰ হাজৰিকা ঘৰ নং : 2301 বয়স : 33 লিঙ্গ : মহিলা	HCK3146621 ফটো উপলব্ধ
S 985 নাম : নিতী প্ৰিয়া বৰদলৈ পিতাৰ নাম: প্ৰদীপ চন্দ্ৰ বৰদলৈ ঘৰ নং : ৬৯৮৮ বয়স : 32 লিঙ্গ : মহিলা	JRQ4442277 ফটো উপলব্ধ	986 নাম : কৰবী বৰুৱা স্বামীৰ নাম: নৰজ্যোতি বৰুৱা ঘৰ নং : 20035 বয়স : 41 লিঙ্গ : মহিলা	GNS1379448 ফটো উপলব্ধ	987 নাম : ডিম্পী দেৱী পিতাৰ নাম: দুৰ্গাধৰ নাথ ঘৰ নং : বেটনীবাৰ বয়স : 28 লিঙ্গ : মহিলা	CTH0197335 ফটো উপলব্ধ
988 নাম : ইৰফান আফ্ৰীদী পিতাৰ নাম: কাইউম অনসাৰী ঘৰ নং : হাউজ নং- 43 বয়স : 26 লিঙ্গ : পুৰুষ	JRQ2066322 ফটো উপলব্ধ				



989	1	QDM0122044	ফটো উপলব্ধ	990	1	JRQ1305101	ফটো উপলব্ধ	991	1	QDM0104257	ফটো উপলব্ধ
নাম : স্নেহা বৰুৱা পিতাৰ নাম : নৰজ্যোতি বৰুৱা ঘৰ নং : 20035 বয়স : 18 লিঙ্গ : মহিলা				নাম : নিতেশ কুমাৰ কাপুৰ পিতাৰ নাম : সুৰেশ কাপুৰ ঘৰ নং : 201 বয়স : 24 লিঙ্গ : পুৰুষ				নাম : বিকেশ কুমাৰ পিতাৰ নাম : সুৰেশ কাপুৰ ঘৰ নং : 201 বয়স : 23 লিঙ্গ : পুৰুষ			
992	1	JRQ9838544	ফটো উপলব্ধ	993	1	QDM0125161	ফটো উপলব্ধ	994	1	QDM0125377	ফটো উপলব্ধ
নাম : সুৰেশ কাপুৰ পিতাৰ নাম : বিনোদ কাপুৰ ঘৰ নং : 201 বয়স : 52 লিঙ্গ : পুৰুষ				নাম : কুচুম গগৈ মাতৃৰ নাম : কুচুম গগৈ ঘৰ নং : না বয়স : 18 লিঙ্গ : মহিলা				নাম : ভাৰ্গৱ দাস পিতাৰ নাম : মনু দাস ঘৰ নং : 94 বয়স : 21 লিঙ্গ : পুৰুষ			
995	1	QDM0126417	ফটো উপলব্ধ	996	1	QDM0127605	ফটো উপলব্ধ	997	1	QDM0130062	ফটো উপলব্ধ
নাম : ৰুবিনা খাতুন স্বামীৰ নাম : চাহাবুদ্দিন আনচাৰী ঘৰ নং : 13 বয়স : 29 লিঙ্গ : মহিলা				নাম : গোমা থাপা পিতাৰ নাম : কমল বাঃ থাপা ঘৰ নং : 41 বয়স : 20 লিঙ্গ : মহিলা				নাম : ৰৈভৱ কুশ্বাহা পিতাৰ নাম : বিনোদ সিং ঘৰ নং : 127 বয়স : 19 লিঙ্গ : পুৰুষ			
998	1	QDM0130104	ফটো উপলব্ধ	999	1	QDM0131235	ফটো উপলব্ধ	1000	1	QDM0131433	ফটো উপলব্ধ
নাম : ধৰণী শইকীয়া পিতাৰ নাম : ভবেন্দ্ৰ শইকীয়া ঘৰ নং : 488 বয়স : 18 লিঙ্গ : পুৰুষ				নাম : ধনঞ্জয় কোছ পিতাৰ নাম : কমল কোছ ঘৰ নং : 38 বয়স : 18 লিঙ্গ : পুৰুষ				নাম : জিন্নত খাতুন পিতাৰ নাম : চৰ্মিৰ আনছাৰী ঘৰ নং : 17 বয়স : 21 লিঙ্গ : মহিলা			
1001	1	QDM0131672	ফটো উপলব্ধ	1002	1	QDM0131979	ফটো উপলব্ধ	1003	1	QDM0132464	ফটো উপলব্ধ
নাম : অঞ্জনা ঘাটোৱাল পিতাৰ নাম : বিষ্ণুৰাম ঘাটোৱাল ঘৰ নং : 65 বয়স : 22 লিঙ্গ : মহিলা				নাম : পংখী কাকতি পিতাৰ নাম : প্ৰসেনজিত কাকতি ঘৰ নং : 34 বয়স : 18 লিঙ্গ : মহিলা				নাম : ধৰিত্ৰী ঘাটোৱাল পিতাৰ নাম : বিষ্ণু ৰাম ঘাটোৱাল ঘৰ নং : 65 বয়স : 22 লিঙ্গ : মহিলা			
1004	1	QDM0132548	ফটো উপলব্ধ	1005	1	QDM0132738	ফটো উপলব্ধ	1006	1	QDM0133074	ফটো উপলব্ধ
নাম : ৰাহুল নাথ পিতাৰ নাম : দুলাল চন্দ্ৰ নাথ ঘৰ নং : 44 বয়স : 20 লিঙ্গ : পুৰুষ				নাম : ৰোহিত চাহ মাতৃৰ নাম : কিৰন দেবী ঘৰ নং : 135 বয়স : 21 লিঙ্গ : পুৰুষ				নাম : সত্ৰম চাহ মাতৃৰ নাম : কিৰন দেবী ঘৰ নং : 135 বয়স : 19 লিঙ্গ : পুৰুষ			
1007	1	QDM0133330	ফটো উপলব্ধ	1008	1	QDM0133389	ফটো উপলব্ধ	1009	1	QDM0135129	ফটো উপলব্ধ
নাম : লক্ষ্মী সুন্দী মাতৃৰ নাম : মৈনে চুণ্ডী ঘৰ নং : 54 বয়স : 20 লিঙ্গ : মহিলা				নাম : জামিনী দাস স্বামীৰ নাম : চন্দ্ৰন সুন্দী ঘৰ নং : 54 বয়স : 19 লিঙ্গ : মহিলা				নাম : অংকিতা বৰা পিতাৰ নাম : হিন্দু মোহন বৰা ঘৰ নং : 35 বয়স : 18 লিঙ্গ : মহিলা			
1010	1	QDM0138115	ফটো উপলব্ধ	1011	1	QDM0139550	ফটো উপলব্ধ	1012	1	QDM0140699	ফটো উপলব্ধ
নাম : গুলনাজ, বান পিতাৰ নাম : মঃ ওয়াজিদ আনচাৰী ঘৰ নং : 93 বয়স : 19 লিঙ্গ : মহিলা				নাম : কৰন ডেকা পিতাৰ নাম : প্ৰদীপ ডেকা ঘৰ নং : 36 বয়স : 20 লিঙ্গ : পুৰুষ				নাম : শিল্পী গগৈ পিতাৰ নাম : অচ্যুত গগৈ ঘৰ নং : 155 বয়স : 20 লিঙ্গ : মহিলা			
1013	1	QDM0142810	ফটো উপলব্ধ	1014	1	QDM0145995	ফটো উপলব্ধ	1015	1	HBP0179291	ফটো উপলব্ধ
নাম : জ্যোতিস্মা কলিতা পিতাৰ নাম : মুকুল কলিতা ঘৰ নং : 27 বয়স : 18 লিঙ্গ : মহিলা				নাম : ভাৰ্গৱ শইকীয়া পিতাৰ নাম : দোলন শইকীয়া ঘৰ নং : 488 বয়স : 18 লিঙ্গ : পুৰুষ				নাম : গৌতম দে পিতাৰ নাম : হিমাংশু দে ঘৰ নং : 55 বয়স : 50 লিঙ্গ : পুৰুষ			
1016	1	GNS1647570	ফটো উপলব্ধ	1017	1	GNS0345645	ফটো উপলব্ধ	1018	1	GNS2007466	ফটো উপলব্ধ
নাম : মিন দাস পিতাৰ নাম : বিপিন চন্দ্ৰ দাস ঘৰ নং : 132 বয়স : 56 লিঙ্গ : মহিলা				নাম : বৰ্ষা ৰাণী শইকীয়া পিতাৰ নাম : কেল্যাশ শইকীয়া ঘৰ নং : 11 বয়স : 28 লিঙ্গ : মহিলা				নাম : দিব্যজ্যোতি শইকীয়া পিতাৰ নাম : কেল্যাশ শইকীয়া ঘৰ নং : 11 বয়স : 21 লিঙ্গ : পুৰুষ			



1019	1	QDM0042572
নাম : শাহনাজ বেগম পিতাৰ নাম : আলম ঘৰ নং : 39 বয়স : 40 লিঙ্গ : মহিলা		ফটো উপলব্ধ

1020	1	QDM0151381
নাম : খুশব খাতুন স্বামীৰ নাম : আলিভাব আনচাৰী ঘৰ নং : 218 বয়স : 30 লিঙ্গ : মহিলা		ফটো উপলব্ধ

1021	1	QDM0152116
নাম : ওৱাহিদা বেগম স্বামীৰ নাম : ফিৰাজউদ্দিন আনচাৰী ঘৰ নং : 13 বয়স : 39 লিঙ্গ : মহিলা		ফটো উপলব্ধ



1022	1	QDM0154203	ফটো উপলব্ধ	নাম : গীতা পানিকা স্বামীৰ নাম: পবিত্ৰ ৰহিদাস ঘৰ নং : 73 বয়স : 28 লিঙ্গ : মহিলা
1023	1	QDM0154914	ফটো উপলব্ধ	নাম : অঞ্জলী দেবী স্বামীৰ নাম: ৰবিন্দৰ কুমাৰ চৌধুৰী ঘৰ নং : 83 বয়স : 35 লিঙ্গ : মহিলা
1024	1	QDM0159087	ফটো উপলব্ধ	নাম : বিশাল ঠাকুৰ পিতাৰ নাম: দীপেন্দ্ৰ ঠাকুৰ ঘৰ নং : 87 বয়স : 23 লিঙ্গ : পুৰুষ
1025	1	QDM0159665	ফটো উপলব্ধ	নাম : ধৰনী শইকীয়া পিতাৰ নাম: ভবেশ শইকীয়া ঘৰ নং : 488 বয়স : 18 লিঙ্গ : পুৰুষ
1026	1	QDM0161125	ফটো উপলব্ধ	নাম : সীমা কুমাৰী স্বামীৰ নাম: ৰঞ্জিত মাহতো ঘৰ নং : 129 কা বয়স : 30 লিঙ্গ : মহিলা
1027	1	QDM0161273	ফটো উপলব্ধ	নাম : ৰঞ্জিত মাহতো পিতাৰ নাম: সুদামা মাহতো ঘৰ নং : 129 কা বয়স : 37 লিঙ্গ : পুৰুষ
1028	1	GNS0461954	ফটো উপলব্ধ	নাম : সুদামা মাহতো পিতাৰ নাম: জাং বাহাদুৰ মাহাতু ঘৰ নং : 129 ক বয়স : 62 লিঙ্গ : পুৰুষ
1029	1	GNS0461905	ফটো উপলব্ধ	নাম : আশা দেবী স্বামীৰ নাম: চুদামা মাহাতু ঘৰ নং : 129 ক বয়স : 57 লিঙ্গ : মহিলা
1030	1	GNS0408641	ফটো উপলব্ধ	নাম : সৰিতা দেবী স্বামীৰ নাম: সন্তোষ মাহাতু ঘৰ নং : 129 ক বয়স : 32 লিঙ্গ : মহিলা
1031	1	GNS0461723	ফটো উপলব্ধ	নাম : সন্তোষ মাহতো পিতাৰ নাম: চুদামা মাহাতু ঘৰ নং : 129 ক বয়স : 38 লিঙ্গ : পুৰুষ
1032	1	GNS0408682	ফটো উপলব্ধ	নাম : মনোজ মাহতো পিতাৰ নাম: চুদামা মাহাতু ঘৰ নং : 129 ক বয়স : 32 লিঙ্গ : পুৰুষ
1033	1	ILJ2665040	ফটো উপলব্ধ	নাম : লক্ষ্মী কুমাৰী মাহাতো পিতাৰ নাম: দীনেশ কুমাৰ মাহাতো ঘৰ নং : 129 ক বয়স : 28 লিঙ্গ : মহিলা
1034	1	QDM0165514	ফটো উপলব্ধ	নাম : মিঠন মুণ্ডা পিতাৰ নাম: বিশা মুণ্ডা ঘৰ নং : 28 বয়স : 18 লিঙ্গ : পুৰুষ

ভোটাৰৰ সাৰাংশ

A) ভোটাৰৰ সংখ্যা

	তালিকাৰ প্ৰকাৰ	তালিকাৰ চিনাক্তকৰণ	ভোটাৰৰ সংখ্যা							
			পুৰুষ	মহিলা	৩য় লিঙ্গ	মুঠ				
I	মূল তালিকা	মূল তালিকা	বিশেষ সংশোধন, 2026 চনৰ পূৰ্বৰ 2025 চনৰ মূল তালিকাৰ লগত থকা সংযোজন সমূহ একত্ৰিতকৰণ কৰা তালিকা।				460	528	0	988
II	যোগ তালিকা	পৰিপূৰক 1	বিশেষ সংক্ষিপ্ত সংশোধন, 2026				14	19	0	33
		পৰিপূৰক 2	অনবিচ্ছিন্ন সংশোধন 2026				7	6	0	13
			মুঠ				21	25	0	46
III	বিয়োজন তালিকা	পৰিপূৰক 1	বিশেষ সংক্ষিপ্ত সংশোধন, 2026				56	73	0	129
		পৰিপূৰক 2	অনবিচ্ছিন্ন সংশোধন 2026				2	2	0	4
			মুঠ				58	75	0	133
IV	লিংগ ক্ষেত্ৰত পৰিবৰ্তনৰ বাবে পাৰ্থক্য					0	0	0	0	
এই সংশোধনৰ পিছত ভোটাৰ তালিকাত ভোটাৰৰ মুঠ সংখ্যা (I+II-III+IV)						423	478	0	901	

B) শুধৰনীৰ সংখ্যা

তালিকাৰ প্ৰকাৰ	তালিকাৰ চিনাক্তকৰণ	শুধৰনীৰ সংখ্যা
পৰিপূৰক 1	বিশেষ সংক্ষিপ্ত সংশোধন, 2026	8
পৰিপূৰক 2	অনবিচ্ছিন্ন সংশোধন 2026	4
	মুঠ	12

নিৰ্বাচক পঞ্জীয়ন বিষয়াৰ স্বাক্ষৰ

E-মৃত, S-স্থানান্তৰিত/ বাসস্থান পৰিবৰ্তন, R-প্ৰতিলিপি, M-নিখোজ, Q-অযোগ্য