



ভোটাৰ তালিকা 2026 S03 অসম

বিধানসভা সমষ্টিৰ নম্বৰ, নাম আৰু সংৰক্ষণৰ স্থিতি : 68 - ৰঙাপাৰা (সাধাৰণ)		খণ্ড নং : 109																			
এই বিধানসভা সমষ্টিত কোন সংসদীয় সমষ্টিৰ অন্তৰ্গত তাৰ নম্বৰ, নাম আৰু সংৰক্ষণ স্থিতি : 11 - শোণিতপুৰ (সাধাৰণ)																					
1. সংশোধনৰ বিৱৰণ																					
সংশোধনৰ বছৰ	2026	তালিকাৰ চিনাক্তকৰণ																			
ভিত্তি তাৰিখ	01-04-2026	বিশেষ সংশোধন, 2026 চনৰ পূৰ্বৰ 2025 চনৰ মূল তালিকাৰ লগত থকা সংযোজন সমূহ একত্ৰিতকৰণ কৰা তালিকা।																			
সংশোধনৰ প্ৰকাৰ	বিশেষ সংশোধন 2026																				
প্ৰকাশনৰ তাৰিখ	23-03-2026																				
2. খণ্ড আৰু ভোটগ্ৰহন কেন্দ্ৰৰ বিৱৰণ																					
খণ্ডৰ অন্তৰ্গত এলেকা সমূহৰ নম্বৰ আৰু নাম																					
1-বেঙ্গলী চিলনী গাওঁ	<table style="width: 100%; border-collapse: collapse;"> <tr> <td style="width: 50%;">মূল চহৰ/গাওঁ</td> <td>: চিলনী গাওঁ</td> </tr> <tr> <td>ৱাৰ্ড নং</td> <td>:</td> </tr> <tr> <td>ডাকঘৰ</td> <td>: বালিপৰা</td> </tr> <tr> <td>পুলিচ থানা</td> <td>: চাৰিদুৱাৰ থানা</td> </tr> <tr> <td>ব্লক</td> <td>: ৰঙাপাৰা</td> </tr> <tr> <td>ৰাজহ চক্ৰ</td> <td>: চাৰিদুৱাৰ</td> </tr> <tr> <td>জিলা</td> <td>: শোণিতপুৰ</td> </tr> <tr> <td>পিনকোড</td> <td>: 784101</td> </tr> </table>					মূল চহৰ/গাওঁ	: চিলনী গাওঁ	ৱাৰ্ড নং	:	ডাকঘৰ	: বালিপৰা	পুলিচ থানা	: চাৰিদুৱাৰ থানা	ব্লক	: ৰঙাপাৰা	ৰাজহ চক্ৰ	: চাৰিদুৱাৰ	জিলা	: শোণিতপুৰ	পিনকোড	: 784101
মূল চহৰ/গাওঁ						: চিলনী গাওঁ															
ৱাৰ্ড নং						:															
ডাকঘৰ						: বালিপৰা															
পুলিচ থানা						: চাৰিদুৱাৰ থানা															
ব্লক						: ৰঙাপাৰা															
ৰাজহ চক্ৰ						: চাৰিদুৱাৰ															
জিলা	: শোণিতপুৰ																				
পিনকোড	: 784101																				
2-কলাবাৰী																					
3. ভোটগ্ৰহন কেন্দ্ৰৰ বিৱৰণ																					
ভোটগ্ৰহন কেন্দ্ৰৰ নম্বৰ আৰু নাম :	ভোটগ্ৰহন কেন্দ্ৰৰ প্ৰকাৰ (পুৰুষ/মহিলা/সাধাৰণ)		সাধাৰন																		
109 - চিলনী নেপালী প্ৰাথমিক বিদ্যালয় (পশ্চিম)	খণ্ডৰ অন্তৰ্গত সহায়ক ভোটগ্ৰহন কেন্দ্ৰৰ সংখ্যা :		0																		
ভোটগ্ৰহন কেন্দ্ৰৰ ঠিকনা :																					
চিলনী নেপালী প্ৰাথমিক বিদ্যালয়, কোঠা নং ২, চিলনী গাওঁ																					
4. ভোটাৰৰ সংখ্যা																					
আৰম্ভনি ক্ৰমিক নং	শেষ ক্ৰমিক নং	মুঠ ভোটাৰ																			
		পুৰুষ	মহিলা	৩য় লিঙ্গ	মুঠ																
1	820	381	397	0	778																

নিৰ্বাচক পঞ্জীয়ন বিষয়াৰ স্বাক্ষৰ

Nazri Naksha

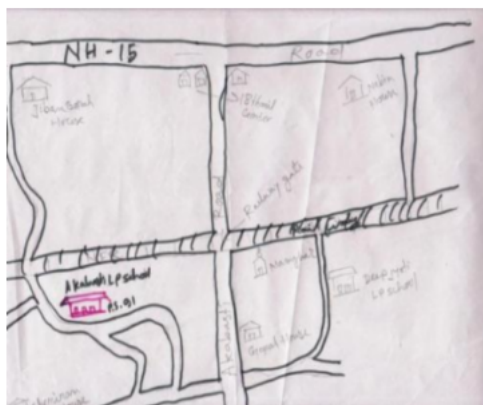

Google Map View



Polling Station Building Front View



ভোটগ্ৰহন কেন্দ্ৰৰ সন্মুখৰ দৃশ্য



Cad View

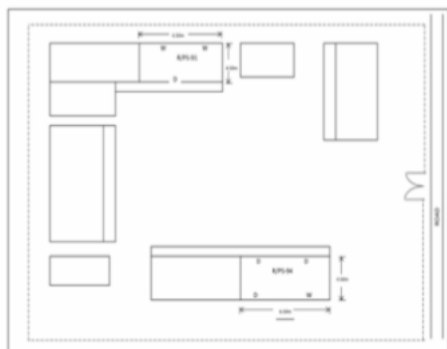

Key MAP View

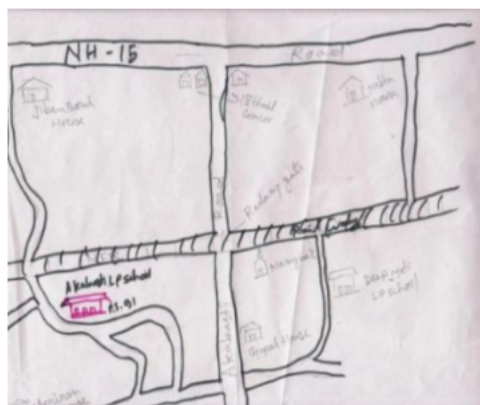



# 1 নাম : জয়ন্ত মিলি পিতাৰ নাম: কনেশ্বৰ মিলি ঘৰ নং : ১ বয়স : 27 লিঙ্গ : পুৰুষ	GNS0467092 ফটো উপলব্ধ	# 2 নাম : প্রশান্ত মিলি পিতাৰ নাম: মনেশ্বৰ মিলি ঘৰ নং : ১ বয়স : 24 লিঙ্গ : পুৰুষ	GNS0464941 ফটো উপলব্ধ	3 নাম : অবিনাচ মিলি পিতাৰ নাম: বিনোদ মিলি ঘৰ নং : ১ বয়স : 22 লিঙ্গ : পুৰুষ	GNS1422989 ফটো উপলব্ধ
4 নাম : ৰতন দাস মাতৃৰ নাম: শান্তী দেবী দাস ঘৰ নং : ৩ বয়স : 23 লিঙ্গ : পুৰুষ	GNS1425438 ফটো উপলব্ধ	5 নাম : অংগীতা খাৰিয়া পিতাৰ নাম: চমা খাৰিয়া ঘৰ নং : 11 বয়স : 27 লিঙ্গ : মহিলা	UAT0104380 ফটো উপলব্ধ	6 নাম : মান কৃষ্ণা কৰ্মকাৰ পিতাৰ নাম: গনেশ কৰ্মকাৰ ঘৰ নং : ১৪ বয়স : 22 লিঙ্গ : পুৰুষ	GNS1428515 ফটো উপলব্ধ
7 নাম : তুলা দেবী থাপা স্বামীৰ নাম: বিকাশ ৰায় ঘৰ নং : 16 বয়স : 28 লিঙ্গ : মহিলা	UAT0106179 ফটো উপলব্ধ	8 নাম : নিৰ্মালী দেবী মাতৃৰ নাম: দিল কুমাৰী চৌধুৰি ঘৰ নং : ১৮ বয়স : 30 লিঙ্গ : মহিলা	GNS0569822 ফটো উপলব্ধ	9 নাম : লিলা দেবী মাতৃৰ নাম: দিল কুমাৰী চৌধুৰি ঘৰ নং : ১৮ বয়স : 28 লিঙ্গ : মহিলা	GNS0569814 ফটো উপলব্ধ
10 নাম : ইন্দ্ৰ বাহাদুৰ থাপা পিতাৰ নাম: আইত বাহাদুৰ থাপা ঘৰ নং : ২০ বয়স : 25 লিঙ্গ : পুৰুষ	GNS0464958 ফটো উপলব্ধ	11 নাম : শিবানী থাপা স্বামীৰ নাম: তক বাহাদুৰ থাপা ঘৰ নং : 20 বয়স : 24 লিঙ্গ : মহিলা	GNS2018265 ফটো উপলব্ধ	12 নাম : চন্দ্ৰিকা নৰহ মিলি স্বামীৰ নাম: অনন্ত মিলি ঘৰ নং : ২১ বয়স : 27 লিঙ্গ : মহিলা	GNS0466979 ফটো উপলব্ধ
13 নাম : পৰ্ণিমা মিলি পিতাৰ নাম: ভূপেন মিলি ঘৰ নং : ২১ বয়স : 22 লিঙ্গ : মহিলা	GNS1425412 ফটো উপলব্ধ	14 নাম : পূজা তাঁতী স্বামীৰ নাম: কিৰন তাঁতী ঘৰ নং : 23 বয়স : 28 লিঙ্গ : মহিলা	UAT0115766 ফটো উপলব্ধ	15 নাম : ফীস্থীলা ভেংৰা মাতৃৰ নাম: মাৰ্চা ভেংৰা ঘৰ নং : ২৬ বয়স : 22 লিঙ্গ : মহিলা	GNS1988047 ফটো উপলব্ধ
16 নাম : ৰাজলো বালী পিতাৰ নাম: গেৰচন বালী ঘৰ নং : ২৬ বয়স : 26 লিঙ্গ : মহিলা	GNS0570044 ফটো উপলব্ধ	17 নাম : চীনা চাওঁতাল স্বামীৰ নাম: লাখিয়া চাওঁতাল ঘৰ নং : ৩১ বয়স : 51 লিঙ্গ : মহিলা	GNS0569970 ফটো উপলব্ধ	18 নাম : মইনা চাওঁতাল স্বামীৰ নাম: চুকৰাম চাওঁতাল ঘৰ নং : ৩১ ক বয়স : 33 লিঙ্গ : মহিলা	GNS0569921 ফটো উপলব্ধ
19 নাম : ৰূপদাস গড় পিতাৰ নাম: জংলী গড় ঘৰ নং : ৩৫ বয়স : 34 লিঙ্গ : পুৰুষ	GNS0570143 ফটো উপলব্ধ	20 নাম : পিথকি ভেংৰা স্বামীৰ নাম: ডালিমী ভেংৰা ঘৰ নং : ৩৮ বয়স : 27 লিঙ্গ : মহিলা	GNS0569962 ফটো উপলব্ধ	21 নাম : বুধৰাম বালী পিতাৰ নাম: গাহানু বালী ঘৰ নং : ৪০ বয়স : 41 লিঙ্গ : পুৰুষ	GNS0570341 ফটো উপলব্ধ
22 নাম : ৰাজিপ ওৰাং পিতাৰ নাম: গোপাল ওৰাং ঘৰ নং : ৪০ বয়স : 34 লিঙ্গ : পুৰুষ	GNS0570325 ফটো উপলব্ধ	23 নাম : প্ৰিয়া বালী স্বামীৰ নাম: বুধৰাম বালী ঘৰ নং : ৪০ বয়স : 33 লিঙ্গ : মহিলা	GNS0569855 ফটো উপলব্ধ	24 নাম : চপ্পা ওৰাং পিতাৰ নাম: গোপাল ওৰাং ঘৰ নং : ৪০ বয়স : 27 লিঙ্গ : মহিলা	GNS0569798 ফটো উপলব্ধ
25 নাম : কৰণ ওৰাং পিতাৰ নাম: গোপাল ওৰাং ঘৰ নং : ৪০ বয়স : 26 লিঙ্গ : পুৰুষ	GNS0570366 ফটো উপলব্ধ	26 নাম : চান নাগ পিতাৰ নাম: কালী নাগ ঘৰ নং : ৪০ বয়স : 23 লিঙ্গ : পুৰুষ	GNS2011435 ফটো উপলব্ধ	27 নাম : জোন জ্যোতি বৈশ্য পিতাৰ নাম: বাবুল বৈশ্য ঘৰ নং : ৪৪ বয়স : 25 লিঙ্গ : পুৰুষ	GNS0528018 ফটো উপলব্ধ
28 নাম : মদন মুখীয়া পিতাৰ নাম: জয়গোবিন্দ মুখীয়া ঘৰ নং : ৪৮ বয়স : 30 লিঙ্গ : পুৰুষ	GNS0570101 ফটো উপলব্ধ	29 নাম : ললিতা মুখীয়া স্বামীৰ নাম: মন মুখীয়া ঘৰ নং : ৪৮ বয়স : 26 লিঙ্গ : মহিলা	GNS0465690 ফটো উপলব্ধ	30 নাম : পূজা মুণ্ডা পিতাৰ নাম: চুকৰাম মুণ্ডা ঘৰ নং : ৫০ বয়স : 31 লিঙ্গ : মহিলা	GNS0465518 ফটো উপলব্ধ



31 নাম : লক্ষ্মী মুণ্ডা পিতাৰ নাম: চকুৰাম মুণ্ডা ঘৰ নং : ৫০ বয়স : 31 লিঙ্গ : মহিলা	GNS0466995 ফটো উপলব্ধ	32 নাম : দিপালী মুণ্ডা স্বামীৰ নাম: বিচা মুণ্ডা ঘৰ নং : ৫৩ বয়স : 29 লিঙ্গ : মহিলা	GNS0569988 ফটো উপলব্ধ	33 নাম : যশ কুমাৰী শৰ্মা পিতাৰ নাম: অৱকেশৰ শৰ্মা ঘৰ নং : ৫৮ বয়স : 54 লিঙ্গ : মহিলা	GNS0570036 ফটো উপলব্ধ
34 নাম : স.জয় মুণ্ডা পিতাৰ নাম: গৌন্ডা মুণ্ডা ঘৰ নং : ৫৮ বয়স : 35 লিঙ্গ : পুৰুষ	GNS0418434 ফটো উপলব্ধ	35 নাম : তুলসি দেবী শৰ্মা পিতাৰ নাম: ওম প্ৰসাদ শৰ্মা ঘৰ নং : ৫৮ বয়স : 25 লিঙ্গ : মহিলা	GNS0570093 ফটো উপলব্ধ	36 নাম : লক্ষী দেবী শৰ্মা স্বামীৰ নাম: ৰাম প্ৰসাদ শৰ্মা ঘৰ নং : 66 বয়স : 46 লিঙ্গ : মহিলা	GNS1938927 ফটো উপলব্ধ
37 নাম : চুৰেন মুণ্ডা পিতাৰ নাম: সুকৰাম মুণ্ডা মুণ্ডা ঘৰ নং : 66 বয়স : 28 লিঙ্গ : পুৰুষ	GNS2018976 ফটো উপলব্ধ	38 নাম : চিৰিমতী নায়ক পিতাৰ নাম: কলটু নায়ক ঘৰ নং : ৭০ বয়স : 25 লিঙ্গ : মহিলা	GNS0419564 ফটো উপলব্ধ	39 নাম : টেনচা বৰুৱা চুৰিন স্বামীৰ নাম: মাঠিন চুৰিন ঘৰ নং : ৭৬ বয়স : 47 লিঙ্গ : মহিলা	GNS2011419 ফটো উপলব্ধ
40 নাম : চুমিত্ৰা ওৰাং স্বামীৰ নাম: ৰাজিপ ওৰাং ঘৰ নং : 91 বয়স : 35 লিঙ্গ : মহিলা	GNS0569749 ফটো উপলব্ধ	41 নাম : মনিকা নায়ক মাতৃৰ নাম: মীনা নায়ক ঘৰ নং : 91 বয়স : 23 লিঙ্গ : মহিলা	UAT0103580 ফটো উপলব্ধ	42 নাম : সুনন নায়ক মাতৃৰ নাম: মীনা নায়ক ঘৰ নং : 91 বয়স : 19 লিঙ্গ : মহিলা	UAT0117259 ফটো উপলব্ধ
43 নাম : অৰ্জুন মানিক পিতাৰ নাম: বিচা মানিক ঘৰ নং : ১০৯ বয়স : 24 লিঙ্গ : পুৰুষ	GNS0419424 ফটো উপলব্ধ	44 নাম : বিহু মুণ্ডা পিতাৰ নাম: শিব মুণ্ডা ঘৰ নং : ১১৭ বয়স : 28 লিঙ্গ : পুৰুষ	GNS0419317 ফটো উপলব্ধ	45 নাম : চঞ্জয় মুণ্ডা পিতাৰ নাম: ফুলমণী মুণ্ডা ঘৰ নং : ১২১ বয়স : 33 লিঙ্গ : পুৰুষ	GNS0527838 ফটো উপলব্ধ
46 নাম : চুলামী মুণ্ডা স্বামীৰ নাম: সঞ্জয় মুণ্ডা ঘৰ নং : ১২১ বয়স : 33 লিঙ্গ : মহিলা	GNS0466953 ফটো উপলব্ধ	47 নাম : বিহু মুণ্ডা পিতাৰ নাম: ফুলমণি মুণ্ডা ঘৰ নং : ১২১ বয়স : 28 লিঙ্গ : পুৰুষ	GNS0528117 ফটো উপলব্ধ	48 নাম : শিবানী বিশ্বাস পিতাৰ নাম: বলৰাম বিশ্বাস ঘৰ নং : 134 বয়স : 34 লিঙ্গ : মহিলা	LRP1100283 ফটো উপলব্ধ
49 নাম : ৰবি পাল পিতাৰ নাম: মৰু পাল ঘৰ নং : ১৪৩ বয়স : 68 লিঙ্গ : পুৰুষ	GNS0528141 ফটো উপলব্ধ	50 নাম : মঞ্জো পাল স্বামীৰ নাম: ৰবি পাল ঘৰ নং : ১৪৩ বয়স : 48 লিঙ্গ : মহিলা	GNS0466961 ফটো উপলব্ধ	51 নাম : সুজিত পাল পিতাৰ নাম: ৰবি পাল ঘৰ নং : ১৪৩ বয়স : 29 লিঙ্গ : পুৰুষ	GNS1412055 ফটো উপলব্ধ
52 নাম : ৰতি পাল পিতাৰ নাম: চুজিত পাল ঘৰ নং : ১৪৩ বয়স : 28 লিঙ্গ : মহিলা	GNS1412063 ফটো উপলব্ধ	53 নাম : বিশ্বজিৎ পাল পিতাৰ নাম: ৰবি পাল ঘৰ নং : ১৪৩ বয়স : 25 লিঙ্গ : পুৰুষ	GNS1411867 ফটো উপলব্ধ	54 নাম : আনন্দ খাড়ীয়া পিতাৰ নাম: চমাৰা খাড়ীয়া ঘৰ নং : ১৫৫ বয়স : 34 লিঙ্গ : পুৰুষ	GNS0528075 ফটো উপলব্ধ
55 নাম : ফুলেশ্বৰী খাড়ীয়া স্বামীৰ নাম: চমাৰা খাড়ীয়া ঘৰ নং : ১৬৮ বয়স : 59 লিঙ্গ : মহিলা	GNS8639745 ফটো উপলব্ধ	56 নাম : আলবীনা খাৰিয়া পিতাৰ নাম: চমাৰা খাড়ীয়া ঘৰ নং : ১৬৮ বয়স : 37 লিঙ্গ : মহিলা	GNS8639756 ফটো উপলব্ধ	57 নাম : জিতেন সোমাৰা খাৰিয়া পিতাৰ নাম: সোমাৰা খাৰিয়া ঘৰ নং : ১৬৮ বয়স : 34 লিঙ্গ : পুৰুষ	GNS1974807 ফটো উপলব্ধ
58 নাম : আনন্দ খাড়ীয়া পিতাৰ নাম: মেৰা খাড়ীয়া ঘৰ নং : ১৬৮ বয়স : 33 লিঙ্গ : পুৰুষ	GNS1974794 ফটো উপলব্ধ	59 নাম : মহেশ খাড়ীয়া পিতাৰ নাম: চমাৰা খাড়ীয়া ঘৰ নং : ১৬৮ বয়স : 29 লিঙ্গ : পুৰুষ	GNS0200907 ফটো উপলব্ধ	60 নাম : দেবাই খাৰিয়া স্বামীৰ নাম: জাটা খাড়ীয়া ঘৰ নং : ১৬৯ বয়স : 70 লিঙ্গ : মহিলা	GNS8639767 ফটো উপলব্ধ



61 নাম : লক্ষ্মীয়া খেড়ীয়া অন্যান্য: ৰিণা খেড়ীয়া ঘৰ নং : ১৬৯ বয়স : 45 লিঙ্গ : পুৰুষ	GNS1425297 ফটো উপলব্ধ	62 নাম : বীনা খাৰিয়া পিতাৰ নাম: জাটা খাৰিয়া ঘৰ নং : ১৬৯ বয়স : 37 লিঙ্গ : মহিলা	GNS8639789 ফটো উপলব্ধ	63 নাম : ফুল খাডীয়া পিতাৰ নাম: জাটা ঘাড়িয়া ঘৰ নং : ১৬৯ বয়স : 36 লিঙ্গ : মহিলা	GNS8639778 ফটো উপলব্ধ
64 নাম : চানিয়াৰ খাডীয়া পিতাৰ নাম: দেৱাই খাডীয়া ঘৰ নং : ১৬৯ বয়স : 35 লিঙ্গ : মহিলা	GNS8645612 ফটো উপলব্ধ	65 নাম : আলবিনা খাডীয়া মাতৃৰ নাম: দেৱাই খাডীয়া ঘৰ নং : ১৬৯ বয়স : 33 লিঙ্গ : মহিলা	GNS8645601 ফটো উপলব্ধ	66 নাম : সঞ্জয় মুণ্ডা পিতাৰ নাম: চক্ৰ মুণ্ডা ঘৰ নং : 169 বয়স : 27 লিঙ্গ : পুৰুষ	GNS0307280 ফটো উপলব্ধ
67 নাম : ৰামলাল তামাং পিতাৰ নাম: ধন বাহাদুৰ তামাং ঘৰ নং : ১৭০ বয়স : 72 লিঙ্গ : পুৰুষ	GNS8639790 ফটো উপলব্ধ	68 নাম : দেবমায়ী তামাং স্বামীৰ নাম: ৰামলাল তামাং ঘৰ নং : ১৭০ বয়স : 65 লিঙ্গ : মহিলা	GNS8639803 ফটো উপলব্ধ	69 নাম : কালুমান তামাং পিতাৰ নাম: ৰামলাল তামাং ঘৰ নং : ১৭০ বয়স : 41 লিঙ্গ : পুৰুষ	GNS8639814 ফটো উপলব্ধ
70 নাম : বাসন্তী তামাং স্বামীৰ নাম: কালুমান তামাং ঘৰ নং : ১৭০ বয়স : 40 লিঙ্গ : মহিলা	GNS0464834 ফটো উপলব্ধ	71 নাম : কাজিমান তামাং পিতাৰ নাম: ৰামলাল তামাং ঘৰ নং : ১৭০ বয়স : 39 লিঙ্গ : পুৰুষ	GNS8639825 ফটো উপলব্ধ	72 নাম : গংগা দেৱী তামাং পিতাৰ নাম: ৰামলাল তামাং ঘৰ নং : ১৭০ বয়স : 37 লিঙ্গ : মহিলা	GNS8639836 ফটো উপলব্ধ
73 নাম : বুল দাস তামাং স্বামীৰ নাম: কাজিমান তামাং ঘৰ নং : ১৭০ বয়স : 34 লিঙ্গ : মহিলা	GNS1939680 ফটো উপলব্ধ	74 নাম : তুলসি দেৱী তামাং পিতাৰ নাম: ৰামলাল তামাং ঘৰ নং : ১৭০ বয়স : 27 লিঙ্গ : মহিলা	GNS0142950 ফটো উপলব্ধ	75 নাম : দুৰ্গা তামাং পিতাৰ নাম: ৰামলাল তামাং ঘৰ নং : ১৭০ বয়স : 26 লিঙ্গ : পুৰুষ	GNS0570408 ফটো উপলব্ধ
76 নাম : দিল্লীৰাম দৰ্জি পিতাৰ নাম: টেক বগা দৰ্জি ঘৰ নং : ১৭১ বয়স : 57 লিঙ্গ : পুৰুষ	GNS8639858 ফটো উপলব্ধ	77 নাম : গোবিন্দ দৰ্জি পিতাৰ নাম: টেক বগা দৰ্জি ঘৰ নং : ১৭১ বয়স : 49 লিঙ্গ : পুৰুষ	GNS8639881 ফটো উপলব্ধ	78 নাম : বিনিতা দৰ্জি স্বামীৰ নাম: দিল্লীৰাম দৰ্জি ঘৰ নং : ১৭১ বয়স : 46 লিঙ্গ : মহিলা	GNS8639870 ফটো উপলব্ধ
79 নাম : সূৰ্য্য মান দৰ্জী পিতাৰ নাম: টেক বাহাদুৰ দৰ্জী ঘৰ নং : ১৭১ বয়স : 46 লিঙ্গ : পুৰুষ	GNS8639905 ফটো উপলব্ধ	80 নাম : মীৰা দেৱী স্বামীৰ নাম: সূৰ্য্যমান দৰ্জি ঘৰ নং : ১৭১ বয়স : 39 লিঙ্গ : মহিলা	GNS0133801 ফটো উপলব্ধ	81 নাম : এম কুমাৰ দাস পিতাৰ নাম: দিল্লী ৰাম দাস ঘৰ নং : 171 বয়স : 25 লিঙ্গ : পুৰুষ	GNS0307124 ফটো উপলব্ধ
82 নাম : মাধৱ দৰ্জী পিতাৰ নাম: দিল্লীৰাম দৰ্জী ঘৰ নং : 171 বয়স : 22 লিঙ্গ : পুৰুষ	UAT0111815 ফটো উপলব্ধ	83 নাম : বুক মায়ী দৰ্জি স্বামীৰ নাম: মন বাহাদুৰ দৰ্জি ঘৰ নং : ১৭২ বয়স : 71 লিঙ্গ : মহিলা	GNS8639927 ফটো উপলব্ধ	84 নাম : ৰাণা মায়ী দৰ্জি স্বামীৰ নাম: দিল ৰু দৰ্জি ঘৰ নং : ১৭২ বয়স : 57 লিঙ্গ : মহিলা	GNS8639949 ফটো উপলব্ধ
85 নাম : দিল বাহাদুৰ ডাএজী পিতাৰ নাম: হৰক বাহাদুৰ দৰ্জি ঘৰ নং : ১৭২ বয়স : 55 লিঙ্গ : পুৰুষ	GNS8639938 ফটো উপলব্ধ	86 নাম : বিজয় দৰ্জী পিতাৰ নাম: হৰক বাহাদুৰ দৰ্জি ঘৰ নং : ১৭২ বয়স : 49 লিঙ্গ : পুৰুষ	GNS0132670 ফটো উপলব্ধ	87 নাম : ৰচন দৰ্জি পিতাৰ নাম: মন বাহাদুৰ দৰ্জি ঘৰ নং : ১৭২ বয়স : 43 লিঙ্গ : পুৰুষ	GNS8639950 ফটো উপলব্ধ
88 নাম : সংগীতা দেৱী স্বামীৰ নাম: ৰচন দৰ্জী ঘৰ নং : ১৭২ বয়স : 41 লিঙ্গ : মহিলা	GNS8639983 ফটো উপলব্ধ	89 নাম : মিনবাহাদুৰ দৰ্জী পিতাৰ নাম: মনবাহাদুৰ দৰ্জী ঘৰ নং : ১৭২ বয়স : 41 লিঙ্গ : পুৰুষ	GNS8639961 ফটো উপলব্ধ	90 নাম : ববিতা দেৱী স্বামীৰ নাম: মন বাহাদুৰ দৰ্জী ঘৰ নং : ১৭২ বয়স : 39 লিঙ্গ : মহিলা	GNS0420232 ফটো উপলব্ধ



91 নাম : বিতু কুমাৰী দৰ্জী স্বামীৰ নাম : বিজয় দৰ্জী ঘৰ নং : ১৭২ বয়স : 37 লিঙ্গ : মহিলা	GNS0040568 ফটো উপলব্ধ	92 নাম : সিতু কুমাৰী দৰ্জী পিতাৰ নাম : মন বাহাদুৰ দৰ্জী ঘৰ নং : ১৭২ বয়স : 37 লিঙ্গ : মহিলা	GNS8639972 ফটো উপলব্ধ	93 নাম : সুস্মিতা দৰ্জী স্বামীৰ নাম : মনোজ কুমাৰ দৰ্জী ঘৰ নং : 172 বয়স : 26 লিঙ্গ : মহিলা	UAT0104828 ফটো উপলব্ধ
94 নাম : মনোজ কুমাৰ দৰ্জী পিতাৰ নাম : দিল বাহাদুৰ দৰ্জী ঘৰ নং : 172 বয়স : 25 লিঙ্গ : পুৰুষ	GNS0307322 ফটো উপলব্ধ	95 নাম : সন্তোষ দৰ্জী পিতাৰ নাম : বিজয় দৰ্জী ঘৰ নং : 172 বয়স : 19 লিঙ্গ : পুৰুষ	UAT0103663 ফটো উপলব্ধ	96 নাম : বশিমা দৰ্জী পিতাৰ নাম : বোশন দৰ্জী ঘৰ নং : 172 বয়স : 19 লিঙ্গ : মহিলা	UAT0104067 ফটো উপলব্ধ
97 নাম : ভক্তি মায়ী প্ৰধান স্বামীৰ নাম : নিল প্ৰসাদ প্ৰধান ঘৰ নং : ১৭৩ বয়স : 77 লিঙ্গ : মহিলা	GNS8639994 ফটো উপলব্ধ	98 নাম : টেক বাহাদুৰ প্ৰধান পিতাৰ নাম : নিল প্ৰসাদ প্ৰধান ঘৰ নং : ১৭৩ বয়স : 62 লিঙ্গ : পুৰুষ	GNS8640004 ফটো উপলব্ধ	99 নাম : হৰিমায়া প্ৰধান স্বামীৰ নাম : টেকবাহাদুৰ প্ৰধান ঘৰ নং : ১৭৩ বয়স : 57 লিঙ্গ : মহিলা	GNS8640015 ফটো উপলব্ধ
100 নাম : লীলাকান্ত প্ৰধান পিতাৰ নাম : টেক বাহাদুৰ প্ৰধান ঘৰ নং : ১৭৩ বয়স : 31 লিঙ্গ : পুৰুষ	GNS1939737 ফটো উপলব্ধ	101 নাম : বিংকু মণি প্ৰধান স্বামীৰ নাম : লক্ষীকান্ত প্ৰধান ঘৰ নং : 173 বয়স : 25 লিঙ্গ : মহিলা	GNS0308551 ফটো উপলব্ধ	102 নাম : নিশা দেৱী পিতাৰ নাম : টেক বাহাদুৰ প্ৰধান ঘৰ নং : ১৭৩ বয়স : 23 লিঙ্গ : মহিলা	GNS0419465 ফটো উপলব্ধ
103 নাম : অম্বিকা দাস পিতাৰ নাম : টেক বগ দাস ঘৰ নং : ১৭৪ বয়স : 57 লিঙ্গ : পুৰুষ	GNS8640026 ফটো উপলব্ধ	104 নাম : চাবিত্ৰী দাস পিতাৰ নাম : অম্বিকা দাস ঘৰ নং : ১৭৪ বয়স : 27 লিঙ্গ : মহিলা	GNS0143305 ফটো উপলব্ধ	105 নাম : মাংগলা তাঁতী পিতাৰ নাম : লালু তাঁতী ঘৰ নং : ১৭৫ বয়স : 46 লিঙ্গ : পুৰুষ	GNS0419341 ফটো উপলব্ধ
106 নাম : আনন্তী তাঁতী স্বামীৰ নাম : সুৰেশ তাঁতী ঘৰ নং : ১৭৫ বয়স : 32 লিঙ্গ : মহিলা	GNS0203885 ফটো উপলব্ধ	107 নাম : সুৰেশ তাঁতী পিতাৰ নাম : মনিকন তাঁতী ঘৰ নং : ১৭৫ বয়স : 32 লিঙ্গ : পুৰুষ	GNS0203919 ফটো উপলব্ধ	108 নাম : নন্দলাল তাঁতী পিতাৰ নাম : ধৰ্মা তাঁতী ঘৰ নং : ১৭৬ বয়স : 56 লিঙ্গ : পুৰুষ	GNS8640082 ফটো উপলব্ধ
109 নাম : প্ৰমিলা তাঁতি স্বামীৰ নাম : নন্দলাল তাঁতি ঘৰ নং : ১৭৬ বয়স : 53 লিঙ্গ : মহিলা	GNS0133405 ফটো উপলব্ধ	110 নাম : ৰমি তাঁতি স্বামীৰ নাম : বিক্ৰম তাঁতি ঘৰ নং : ১৭৮ বয়স : 60 লিঙ্গ : মহিলা	GNS8640106 ফটো উপলব্ধ	111 নাম : চান মুণ্ডা পিতাৰ নাম : পৰ মুণ্ডা ঘৰ নং : 180 বয়স : 26 লিঙ্গ : পুৰুষ	GNS1425479 ফটো উপলব্ধ
112 নাম : বাবুল চৰকাৰ পিতাৰ নাম : কৃষ্ণমোহন চৰকাৰ ঘৰ নং : ১৮১ বয়স : 52 লিঙ্গ : পুৰুষ	GNS8640151 ফটো উপলব্ধ	113 নাম : কুঞ্জ চৰকাৰ স্বামীৰ নাম : বাবুল চৰকাৰ ঘৰ নং : ১৮১ বয়স : 47 লিঙ্গ : মহিলা	GNS8640162 ফটো উপলব্ধ	114 নাম : উজালা চাওতাল স্বামীৰ নাম : গোপাল চাওতাল ঘৰ নং : ১৮১ বয়স : 46 লিঙ্গ : মহিলা	GNS8640139 ফটো উপলব্ধ
115 নাম : পঞ্চম মূৰ্মো পিতাৰ নাম : গোপাল মূৰ্মো ঘৰ নং : ১৮১ বয়স : 27 লিঙ্গ : পুৰুষ	GNS0570374 ফটো উপলব্ধ	116 নাম : শুভম চৰকাৰ পিতাৰ নাম : বাবুল চৰকাৰ ঘৰ নং : ১৮১ বয়স : 24 লিঙ্গ : পুৰুষ	GNS0465252 ফটো উপলব্ধ	117 নাম : প্ৰদীপ মূৰ্ম মাতৃৰ নাম : উজালা চাওতাল ঘৰ নং : 181 বয়স : 22 লিঙ্গ : পুৰুষ	UAT0105437 ফটো উপলব্ধ
118 নাম : ৰেন মুণ্ডল স্বামীৰ নাম : কান্দুৰা মণ্ডল ঘৰ নং : ১৮২ বয়স : 82 লিঙ্গ : মহিলা	GNS8640220 ফটো উপলব্ধ	119 নাম : পান মনি চাওতাল স্বামীৰ নাম : সুৰেশ চাওতাল ঘৰ নং : ১৮২ বয়স : 58 লিঙ্গ : মহিলা	GNS8640173 ফটো উপলব্ধ	120 নাম : মঙ্গলা চাওতাল পিতাৰ নাম : সুৰেন চাওতাল ঘৰ নং : ১৮২ বয়স : 52 লিঙ্গ : পুৰুষ	GNS8640208 ফটো উপলব্ধ



121 নাম : বাছানী মণ্ডল পিতাৰ নাম: কান্দুৰা মণ্ডল ঘৰ নং : ১৮২ বয়স : 47 লিঙ্গ : পুৰুষ	GNS8640231 ফটো উপলব্ধ	122 নাম : মুনি চাওতাল স্বামীৰ নাম: মঙ্গলা চাওতাল ঘৰ নং : ১৮২ বয়স : 46 লিঙ্গ : মহিলা	GNS8640219 ফটো উপলব্ধ	123 নাম : পনিতা মণ্ডল স্বামীৰ নাম: বাছানী মণ্ডল ঘৰ নং : ১৮২ বয়স : 42 লিঙ্গ : মহিলা	GNS8640242 ফটো উপলব্ধ
124 নাম : টেজেন চাওতাল পিতাৰ নাম: সুৰেন চাওতাল ঘৰ নং : ১৮২ বয়স : 36 লিঙ্গ : পুৰুষ	GNS8640275 ফটো উপলব্ধ	125 নাম : সিতা টুডু পিতাৰ নাম: সুৰেন চাওতাল ঘৰ নং : ১৮২ বয়স : 34 লিঙ্গ : পুৰুষ	GNS8640286 ফটো উপলব্ধ	126 নাম : পূৰ্বিতা চাওতাল স্বামীৰ নাম: টেজেন চাওতাল ঘৰ নং : 182 বয়স : 33 লিঙ্গ : মহিলা	GNS0308155 ফটো উপলব্ধ
127 নাম : কবিতা চাওতাল পিতাৰ নাম: মঙ্গল চাওতাল ঘৰ নং : 182 বয়স : 33 লিঙ্গ : মহিলা	GNS0308114 ফটো উপলব্ধ	128 নাম : গবিন চাওতাল পিতাৰ নাম: চুক্রা চাওতাল ঘৰ নং : ১৮২ বয়স : 32 লিঙ্গ : পুৰুষ	GNS0207399 ফটো উপলব্ধ	129 নাম : লোবীন চাওতাল পিতাৰ নাম: চুক্রা চাওতাল ঘৰ নং : ১৮২ বয়স : 31 লিঙ্গ : পুৰুষ	GNS0207407 ফটো উপলব্ধ
130 নাম : কিষান চাওতাল পিতাৰ নাম: মঙ্গলা চাওতাল ঘৰ নং : ১৮২ বয়স : 30 লিঙ্গ : পুৰুষ	GNS0207498 ফটো উপলব্ধ	131 নাম : অজয় চাওতাল পিতাৰ নাম: চুক্রা চাওতাল ঘৰ নং : ১৮২ বয়স : 28 লিঙ্গ : পুৰুষ	GNS0207647 ফটো উপলব্ধ	132 নাম : আৰতি মাৰ্জি চাওতাল স্বামীৰ নাম: কিশান চাওতাল ঘৰ নং : ১৮২ বয়স : 28 লিঙ্গ : মহিলা	GNS0570002 ফটো উপলব্ধ
133 নাম : অন্জাঙ্গি চাওতাল স্বামীৰ নাম: গবিন চাওতাল ঘৰ নং : 182 বয়স : 27 লিঙ্গ : মহিলা	UAT0105585 ফটো উপলব্ধ	134 নাম : বিজয় মুৰ্মু অন্যান্য: গবিন চাওতাল ঘৰ নং : 182 বয়স : 24 লিঙ্গ : পুৰুষ	UAT0105528 ফটো উপলব্ধ	135 নাম : গোপী চাওতাল পিতাৰ নাম: মঙলা চাওতাল ঘৰ নং : 182 বয়স : 24 লিঙ্গ : পুৰুষ	UAT0105569 ফটো উপলব্ধ
136 নাম : ববিতা চাওতাল পিতাৰ নাম: মঙ্গলা চাওতাল ঘৰ নং : 182 বয়স : 23 লিঙ্গ : মহিলা	UAT0105544 ফটো উপলব্ধ	137 নাম : বিকি চাওতাল অন্যান্য: গবিন চাওতাল ঘৰ নং : 182 বয়স : 23 লিঙ্গ : পুৰুষ	UAT0105593 ফটো উপলব্ধ	138 নাম : প্ৰবিন মণ্ডল পিতাৰ নাম: বাচানি মণ্ডল ঘৰ নং : 182 বয়স : 21 লিঙ্গ : পুৰুষ	UAT0000521 ফটো উপলব্ধ
139 নাম : মালিন চৰকাৰ পিতাৰ নাম: সামচৰন সৰকাৰ ঘৰ নং : ১৮৪ বয়স : 49 লিঙ্গ : পুৰুষ	GNS8640300 ফটো উপলব্ধ	140 নাম : শান্তি চৰকাৰ স্বামীৰ নাম: মালিক চৰকাৰ ঘৰ নং : ১৮৪ বয়স : 46 লিঙ্গ : মহিলা	GNS8640311 ফটো উপলব্ধ	141 নাম : হৰী চৰকাৰ পিতাৰ নাম: সুশীল চৰকাৰ ঘৰ নং : 184 বয়স : 44 লিঙ্গ : পুৰুষ	GNS2018968 ফটো উপলব্ধ
142 নাম : আশা চৰকাৰ পিতাৰ নাম: শ্যামচৰন চৰকাৰ ঘৰ নং : ১৮৪ বয়স : 39 লিঙ্গ : মহিলা	GNS8640333 ফটো উপলব্ধ	E 143 নাম : চেৰ বাহাদুৰ তামাং পিতাৰ নাম: ইন্দ্ৰ বাহাদুৰ তামাং ঘৰ নং : ১৮৫ বয়স : 65 লিঙ্গ : পুৰুষ	GNS8640344 ফটো উপলব্ধ	144 নাম : কেশৰীমায়া তামাং স্বামীৰ নাম: চেৰ বাহাদুৰ তামাং ঘৰ নং : ১৮৫ বয়স : 59 লিঙ্গ : মহিলা	GNS8640355 ফটো উপলব্ধ
145 নাম : নিৰ বাহাদুৰ তামাং পিতাৰ নাম: ইন্দ্ৰ বগ্ন তামাং ঘৰ নং : ১৮৫ বয়স : 52 লিঙ্গ : পুৰুষ	GNS8640366 ফটো উপলব্ধ	146 নাম : তিখে তামাং পিতাৰ নাম: ইন্দ্ৰ বাহাদুৰ তামাং ঘৰ নং : 185 বয়স : 48 লিঙ্গ : পুৰুষ	GNS0308593 ফটো উপলব্ধ	147 নাম : সুমন তামাং স্বামীৰ নাম: নিৰ বগ্ন তামাং ঘৰ নং : ১৮৫ বয়স : 45 লিঙ্গ : মহিলা	GNS8640377 ফটো উপলব্ধ
148 নাম : দিপক তামাং পিতাৰ নাম: চেৰ বাহাদুৰ তামাং ঘৰ নং : ১৮৫ বয়স : 38 লিঙ্গ : পুৰুষ	GNS8640402 ফটো উপলব্ধ	149 নাম : বীৰে বাহাদুৰ তামাং পিতাৰ নাম: নিৰ বাহাদুৰ তামাং ঘৰ নং : 185 বয়স : 22 লিঙ্গ : পুৰুষ	UAT0025130 ফটো উপলব্ধ	150 নাম : বিষ্ণু তামাং পিতাৰ নাম: তিখে তামাং ঘৰ নং : 185 বয়স : 20 লিঙ্গ : পুৰুষ	UAT0104562 ফটো উপলব্ধ



151 নাম : শান্তিমায়া তামাং পিতাৰ নাম: লাল বাহাদুৰ তামাং ঘৰ নং : ১৮৬ বয়স : 42 লিঙ্গ : মহিলা	GNS8640435 ফটো উপলব্ধ	152 নাম : কিশানু তামাং পিতাৰ নাম: ভীম বাহাদুৰ তামাং ঘৰ নং : ১৮৬ বয়স : 40 লিঙ্গ : পুৰুষ	GNS0132803 ফটো উপলব্ধ	153 নাম : মঞ্জু তামাং পিতাৰ নাম: লোক বাহাদুৰ তামাং ঘৰ নং : ১৮৬ বয়স : 39 লিঙ্গ : মহিলা	GNS8640446 ফটো উপলব্ধ
154 নাম : প্ৰেম বাহাদুৰ তামাং পিতাৰ নাম: ধন বাহাদুৰ তামাং ঘৰ নং : ১৮৭ বয়স : 71 লিঙ্গ : পুৰুষ	GNS8640457 ফটো উপলব্ধ	155 নাম : চুন মায়া তামাং অন্যান্য: অৰুন তামাং ঘৰ নং : ১৮৭ বয়স : 63 লিঙ্গ : মহিলা	GNS0420075 ফটো উপলব্ধ	156 নাম : গোমা তামাং স্বামীৰ নাম: ভীম বাহাদুৰ তামাং ঘৰ নং : ১৮৭ বয়স : 62 লিঙ্গ : মহিলা	GNS8640504 ফটো উপলব্ধ
157 নাম : অনিত তামাং পিতাৰ নাম: ভীম বাহাদুৰ তামাং ঘৰ নং : ১৮৭ বয়স : 43 লিঙ্গ : পুৰুষ	GNS8640515 ফটো উপলব্ধ	158 নাম : সনম তামাং পিতাৰ নাম: প্ৰেম বাহাদুৰ তামাং ঘৰ নং : ১৮৭ বয়স : 39 লিঙ্গ : পুৰুষ	GNS8640479 ফটো উপলব্ধ	159 নাম : অৰুনা তামাং স্বামীৰ নাম: সনম তামাং ঘৰ নং : ১৮৭ বয়স : 36 লিঙ্গ : মহিলা	GNS8640480 ফটো উপলব্ধ
160 নাম : অৰুন তামাং অন্যান্য: প্ৰেম বাহাদুৰ তামাং ঘৰ নং : 187 বয়স : 34 লিঙ্গ : পুৰুষ	GNS0308130 ফটো উপলব্ধ	161 নাম : পুনম তামাং অন্যান্য: অৰুনা তামাং ঘৰ নং : ১৮৭ বয়স : 30 লিঙ্গ : মহিলা	GNS0420042 ফটো উপলব্ধ	162 নাম : আইটি তামাং স্বামীৰ নাম: অনিত তামাং ঘৰ নং : 187 বয়স : 29 লিঙ্গ : মহিলা	UAT0025148 ফটো উপলব্ধ
163 নাম : সান্তি ছেত্ৰী মাতৃৰ নাম: গোমা ছেত্ৰী ঘৰ নং : ১৮৭ বয়স : 28 লিঙ্গ : মহিলা	GNS0419945 ফটো উপলব্ধ	164 নাম : শ্যামলু তামাং পিতাৰ নাম: ভীম বাহাদুৰ তামাং ঘৰ নং : ১৮৭ বয়স : 24 লিঙ্গ : পুৰুষ	GNS0467217 ফটো উপলব্ধ	165 নাম : ফুল মায়া তামাং স্বামীৰ নাম: শুক বাহাদুৰ তামাং ঘৰ নং : ১৮৮ বয়স : 63 লিঙ্গ : মহিলা	GNS0419796 ফটো উপলব্ধ
166 নাম : চুক বাহাদুৰ তামাং পিতাৰ নাম: হস্ত বাহাদুৰ তামাং ঘৰ নং : ১৮৮ বয়স : 60 লিঙ্গ : পুৰুষ	GNS8640537 ফটো উপলব্ধ	D 167 নাম : ফুলমায়া তামাং স্বামীৰ নাম: চুক বগ্ন তামাং ঘৰ নং : ১৮৮ বয়স : 57 লিঙ্গ : মহিলা	GNS8640548 ফটো উপলব্ধ	168 নাম : শান্তি ছেত্ৰী স্বামীৰ নাম: বিৰু তামাং ঘৰ নং : 188 বয়স : 45 লিঙ্গ : মহিলা	UAT0104497 ফটো উপলব্ধ
169 নাম : বিৰু তামাং স্বামীৰ নাম: চুক বাহাদুৰ তামাং ঘৰ নং : ১৮৮ বয়স : 36 লিঙ্গ : মহিলা	GNS8640559 ফটো উপলব্ধ	170 নাম : পূজা তামাং স্বামীৰ নাম: বিৰু তামাং ঘৰ নং : 188 বয়স : 29 লিঙ্গ : মহিলা	GNS0308874 ফটো উপলব্ধ	171 নাম : শংকৰ তামাং পিতাৰ নাম: চুক বাহাদুৰ তামাং ঘৰ নং : ১৮৮ বয়স : 28 লিঙ্গ : পুৰুষ	GNS0209486 ফটো উপলব্ধ
172 নাম : বিষ্ণু মায়া তামাং পিতাৰ নাম: চুক বাহাদুৰ তামাং ঘৰ নং : 188 বয়স : 27 লিঙ্গ : মহিলা	GNS0307553 ফটো উপলব্ধ	173 নাম : মঞ্জু তামাং স্বামীৰ নাম: কমল তামাং ঘৰ নং : ১৮৯ বয়স : 60 লিঙ্গ : মহিলা	GNS8640571 ফটো উপলব্ধ	174 নাম : ৰঞ্জিত তামাং পিতাৰ নাম: কমল তামাং ঘৰ নং : ১৮৯ বয়স : 40 লিঙ্গ : পুৰুষ	GNS8640582 ফটো উপলব্ধ
175 নাম : দুৰ্গা থাপা তামাং স্বামীৰ নাম: ৰঞ্জিত তামাং ঘৰ নং : ১৮৯ বয়স : 30 লিঙ্গ : মহিলা	GNS1939373 ফটো উপলব্ধ	176 নাম : ৰাজ কুমাৰ তামাং পিতাৰ নাম: বুদ্ধিমান তামাং ঘৰ নং : ১৯০ বয়স : 79 লিঙ্গ : পুৰুষ	GNS8640593 ফটো উপলব্ধ	177 নাম : ভীমমায়া তামাং স্বামীৰ নাম: ওম প্ৰকাশ তামাং ঘৰ নং : ১৯০ বয়স : 68 লিঙ্গ : মহিলা	GNS8640640 ফটো উপলব্ধ
E 178 নাম : ইন্দ্ৰমায়া তামাং স্বামীৰ নাম: ৰাজ কুমাৰ তামাং ঘৰ নং : ১৯০ বয়স : 65 লিঙ্গ : মহিলা	GNS8640606 ফটো উপলব্ধ	179 নাম : সোম বাহাদুৰ তামাং পিতাৰ নাম: ৰাজ কুমাৰ তামাং ঘৰ নং : ১৯০ বয়স : 44 লিঙ্গ : পুৰুষ	GNS8640617 ফটো উপলব্ধ	180 নাম : কবিতা তামাং স্বামীৰ নাম: চম বগ্ন তামাং ঘৰ নং : ১৯০ বয়স : 39 লিঙ্গ : মহিলা	GNS8640628 ফটো উপলব্ধ



181 নাম : বিনা তামাং পিতাৰ নাম: ৰাজ কুমাৰ তামাং ঘৰ নং : 190 বয়স : 39 লিঙ্গ : মহিলা	GNS8640639 ফটো উপলব্ধ	182 নাম : মুক্ৰান তামাং পিতাৰ নাম: সোম বাহাদুৰ তামাং ঘৰ নং : 190 বয়স : 19 লিঙ্গ : মহিলা	UAT0104448 ফটো উপলব্ধ	183 নাম : ৰাজ কুমাৰ তাঁতি পিতাৰ নাম: ধান তাঁতি ঘৰ নং : 190 ক বয়স : 36 লিঙ্গ : পুৰুষ	GNS0308460 ফটো উপলব্ধ
184 নাম : হিলনা কনগাডী পিতাৰ নাম: নিকোদিন কনগাডী ঘৰ নং : 190 বয়স : 72 লিঙ্গ : মহিলা	GNS8640662 ফটো উপলব্ধ	185 নাম : মাৰিয়াম কনগাডী পিতাৰ নাম: নিকোদিন কনগাডী ঘৰ নং : 190 বয়স : 67 লিঙ্গ : মহিলা	GNS8640673 ফটো উপলব্ধ	186 নাম : জাহান তপু পিতাৰ নাম: ধৰমদাস তপু ঘৰ নং : 198 বয়স : 63 লিঙ্গ : পুৰুষ	GNS8640684 ফটো উপলব্ধ
187 নাম : প্ৰেমী বাৰ্লা স্বামীৰ নাম: ফ্ৰানচিচ বাৰ্লা ঘৰ নং : 198 বয়স : 60 লিঙ্গ : মহিলা	GNS8640708 ফটো উপলব্ধ	188 নাম : ছিলবাৰ্দি তপু স্বামীৰ নাম: জাহান তপু ঘৰ নং : 198 বয়স : 57 লিঙ্গ : মহিলা	GNS8640695 ফটো উপলব্ধ	189 নাম : মিৰিণা তপু পিতাৰ নাম: জাহান তপু ঘৰ নং : 198 বয়স : 28 লিঙ্গ : মহিলা	GNS0211896 ফটো উপলব্ধ
190 নাম : অনিমা বাৰ্লা মাতৃৰ নাম: প্ৰেমী বাৰ্লা ঘৰ নং : 194 বয়স : 27 লিঙ্গ : মহিলা	GNS0308304 ফটো উপলব্ধ	191 নাম : শ্যাম তপু পিতাৰ নাম: জাহান তপু ঘৰ নং : 198 বয়স : 27 লিঙ্গ : পুৰুষ	GNS0417766 ফটো উপলব্ধ	192 নাম : ইলানী তপু পিতাৰ নাম: জন তপু ঘৰ নং : 198 বয়স : 24 লিঙ্গ : মহিলা	GNS0420083 ফটো উপলব্ধ
193 নাম : মাৰ্কস টোপা পিতাৰ নাম: জাহান তপু ঘৰ নং : 194 বয়স : 19 লিঙ্গ : পুৰুষ	UAT0104547 ফটো উপলব্ধ	194 নাম : বিজনা বাৰ্লা পিতাৰ নাম: ফ্ৰানচিচ বাৰ্লা ঘৰ নং : 195 বয়স : 38 লিঙ্গ : মহিলা	GNS8640720 ফটো উপলব্ধ	195 নাম : উৰ্শিলা বাৰ্লা স্বামীৰ নাম: ৰিমিল বাৰ্লা ঘৰ নং : 195 বয়স : 30 লিঙ্গ : মহিলা	GNS0308312 ফটো উপলব্ধ
196 নাম : নিলিমা বাৰ্লা মাতৃৰ নাম: প্ৰেমী বাৰ্লা ঘৰ নং : 195 বয়স : 29 লিঙ্গ : মহিলা	GNS0307371 ফটো উপলব্ধ	197 নাম : অমলিনা বাৰ্লা মাতৃৰ নাম: প্ৰেমী বাৰ্লা ঘৰ নং : 195 বয়স : 26 লিঙ্গ : মহিলা	GNS0307421 ফটো উপলব্ধ	198 নাম : বীজ মুণ্ডা পিতাৰ নাম: চানিয়া মুণ্ডা ঘৰ নং : 195 বয়স : 26 লিঙ্গ : পুৰুষ	GNS2011872 ফটো উপলব্ধ
199 নাম : লক্ষী চাওতাল স্বামীৰ নাম: সুনিল চাওতাল ঘৰ নং : 196 বয়স : 53 লিঙ্গ : মহিলা	GNS8640742 ফটো উপলব্ধ	200 নাম : মাৰ্ভিন তপু পিতাৰ নাম: নিহমিয়া তপু ঘৰ নং : 199 বয়স : 71 লিঙ্গ : পুৰুষ	GNS8640753 ফটো উপলব্ধ	201 নাম : য়ছমতি তপু স্বামীৰ নাম: মাৰ্ভিন তপু ঘৰ নং : 199 বয়স : 69 লিঙ্গ : মহিলা	GNS8640764 ফটো উপলব্ধ
202 নাম : ফিলিপ তপু পিতাৰ নাম: মাৰ্ভিন তপু ঘৰ নং : 199 বয়স : 39 লিঙ্গ : পুৰুষ	GNS8640786 ফটো উপলব্ধ	203 নাম : ফুলিত তপু পিতাৰ নাম: মাৰ্ভিন তপু ঘৰ নং : 199 বয়স : 37 লিঙ্গ : মহিলা	GNS0212688 ফটো উপলব্ধ	204 নাম : এলবাৰ্ট তপু পিতাৰ নাম: মাৰ্ভিন তপু ঘৰ নং : 199 বয়স : 32 লিঙ্গ : পুৰুষ	GNS0212696 ফটো উপলব্ধ
205 নাম : আশাৰাণী তপু পিতাৰ নাম: মাৰ্ভিন তপু ঘৰ নং : 199 বয়স : 30 লিঙ্গ : মহিলা	GNS0212779 ফটো উপলব্ধ	206 নাম : মীনা তপু স্বামীৰ নাম: ফিলিপ তপু ঘৰ নং : 197 বয়স : 30 লিঙ্গ : মহিলা	UAT0037176 ফটো উপলব্ধ	207 নাম : মিনা তপু স্বামীৰ নাম: ফিলিপ তপু ঘৰ নং : 197 বয়স : 29 লিঙ্গ : মহিলা	UAT0025122 ফটো উপলব্ধ
208 নাম : শিলা তপু পিতাৰ নাম: মাৰ্ভিন তপু ঘৰ নং : 197 বয়স : 28 লিঙ্গ : মহিলা	GNS0307363 ফটো উপলব্ধ	209 নাম : আহ্মান তপু পিতাৰ নাম: মাৰ্ভিন তপু ঘৰ নং : 199 বয়স : 27 লিঙ্গ : পুৰুষ	GNS0212845 ফটো উপলব্ধ	210 নাম : মাৰিয়াম হৰ পিতাৰ নাম: নিকলাছ হৰ ঘৰ নং : 200 বয়স : 55 লিঙ্গ : মহিলা	GNS8640800 ফটো উপলব্ধ



211 নাম : জহাকিম হৰ পিতাৰ নাম: নিকলাছ হৰ ঘৰ নং : ২০০ বয়স : 50 লিঙ্গ : পুৰুষ	GNS8640811 ফটো উপলব্ধ	212 নাম : প্ৰেমী হৰ স্বামীৰ নাম: জহাকিম হৰ ঘৰ নং : ২০০ বয়স : 32 লিঙ্গ : মহিলা	GNS0053678 ফটো উপলব্ধ	E 213 নাম : জগন্নাথ কেওট পিতাৰ নাম: মহাদেব কেওট ঘৰ নং : ২০১ বয়স : ৪২ লিঙ্গ : পুৰুষ	GNS8640822 ফটো উপলব্ধ
214 নাম : ফুলমনি কেওট স্বামীৰ নাম: জগন্নাথ কেওট ঘৰ নং : ২০১ বয়স : 79 লিঙ্গ : মহিলা	GNS8640833 ফটো উপলব্ধ	215 নাম : গিতা কেওট পিতাৰ নাম: জগন্নাথ কেওট ঘৰ নং : ২০১ বয়স : 35 লিঙ্গ : মহিলা	GNS0128371 ফটো উপলব্ধ	216 নাম : পবন মুণ্ডা পিতাৰ নাম: বাঁচা মুণ্ডা ঘৰ নং : 201 বয়স : 23 লিঙ্গ : পুৰুষ	GNS1988021 ফটো উপলব্ধ
217 নাম : পবিন মুণ্ডা পিতাৰ নাম: বিচাচোল মুণ্ডা ঘৰ নং : ২০১ বয়স : 22 লিঙ্গ : পুৰুষ	GNS1425404 ফটো উপলব্ধ	218 নাম : সুভনশ মুণ্ডা পিতাৰ নাম: যুধিষ্ঠিৰ মুণ্ডা ঘৰ নং : 202 বয়স : 20 লিঙ্গ : পুৰুষ	UAT0105825 ফটো উপলব্ধ	219 নাম : বেনুধৰ দাস পিতাৰ নাম: অশোক দাস ঘৰ নং : ২০৫ বয়স : 70 লিঙ্গ : পুৰুষ	GNS8640877 ফটো উপলব্ধ
220 নাম : বিদ্যারতী দাস স্বামীৰ নাম: বেনুধৰ দাস ঘৰ নং : ২০৫ বয়স : 67 লিঙ্গ : মহিলা	GNS8640888 ফটো উপলব্ধ	221 নাম : আইতু দাস পিতাৰ নাম: বেনুধৰ দাস ঘৰ নং : ২০৫ বয়স : 42 লিঙ্গ : মহিলা	GNS8640899 ফটো উপলব্ধ	222 নাম : ৰমনী নাথ পিতাৰ নাম: হেমান্দ্ৰ নাথ ঘৰ নং : ২০৫ বয়স : 42 লিঙ্গ : পুৰুষ	GNS8645305 ফটো উপলব্ধ
223 নাম : নিতমনি দাস পিতাৰ নাম: বেনুধৰ দাস ঘৰ নং : ২০৫ বয়স : 42 লিঙ্গ : মহিলা	GNS8640913 ফটো উপলব্ধ	224 নাম : বেন দাস পিতাৰ নাম: বেনুধৰ দাস ঘৰ নং : ২০৫ বয়স : 38 লিঙ্গ : মহিলা	GNS8640902 ফটো উপলব্ধ	225 নাম : বৰ্ণালী দেৱী পিতাৰ নাম: ৰমনী নাথ ঘৰ নং : 205 বয়স : 19 লিঙ্গ : মহিলা	UAT0105809 ফটো উপলব্ধ
226 নাম : ভাদু ওৰাং পিতাৰ নাম: লান্দুনা ওৰাং ঘৰ নং : ২০৬ বয়স : 75 লিঙ্গ : পুৰুষ	GNS8640924 ফটো উপলব্ধ	227 নাম : জাউনী ওৰাং স্বামীৰ নাম: ভাদু ওৰাং ঘৰ নং : ২০৬ বয়স : 66 লিঙ্গ : মহিলা	GNS8640935 ফটো উপলব্ধ	228 নাম : উমা ওৰাং পিতাৰ নাম: কুইলা কালান্দি ঘৰ নং : ২০৬ বয়স : 39 লিঙ্গ : মহিলা	GNS0126862 ফটো উপলব্ধ
229 নাম : জীতেন ওৰাং পিতাৰ নাম: ভাদু ওৰাং ঘৰ নং : 206 বয়স : 37 লিঙ্গ : পুৰুষ	GNS0307355 ফটো উপলব্ধ	230 নাম : মহন ওৰাং পিতাৰ নাম: ভাদু ওৰাং ঘৰ নং : ২০৬ বয়স : 33 লিঙ্গ : পুৰুষ	GNS0129221 ফটো উপলব্ধ	231 নাম : চানি ওৰাং পিতাৰ নাম: ভাদু ওৰাং ঘৰ নং : ২০৬ বয়স : 29 লিঙ্গ : পুৰুষ	GNS0055707 ফটো উপলব্ধ
232 নাম : সাৰতি ওৰাং স্বামীৰ নাম: মহন ওৰাং ঘৰ নং : 206 বয়স : 27 লিঙ্গ : মহিলা	GNS0308254 ফটো উপলব্ধ	233 নাম : বান্ধা ওৰাং পিতাৰ নাম: ভাদু ওৰাং ঘৰ নং : 206 বয়স : 27 লিঙ্গ : পুৰুষ	GNS0307660 ফটো উপলব্ধ	234 নাম : বিনতী ওৰাং পিতাৰ নাম: শনি ওৰাং ঘৰ নং : ২০৬ বয়স : 25 লিঙ্গ : মহিলা	GNS0419721 ফটো উপলব্ধ
235 নাম : ৰোহিত ওৰাং পিতাৰ নাম: ভাদু ওৰাং ঘৰ নং : 206 বয়স : 22 লিঙ্গ : পুৰুষ	UAT0128082 ফটো উপলব্ধ	236 নাম : হোঁৰাওৰাং পিতাৰ নাম: বান্ধানা ওৰাং ঘৰ নং : ২০৭ বয়স : 59 লিঙ্গ : পুৰুষ	GNS8640946 ফটো উপলব্ধ	237 নাম : চিছিল ওৰাং স্বামীৰ নাম: বাবলু ওৰাং ঘৰ নং : 207 বয়স : 39 লিঙ্গ : মহিলা	GNS0308064 ফটো উপলব্ধ
238 নাম : ববিতা ওৰাং স্বামীৰ নাম: সুৰেশ ওৰাং ঘৰ নং : 207 বয়স : 37 লিঙ্গ : মহিলা	UAT0104570 ফটো উপলব্ধ	239 নাম : দিপালী মুণ্ডা স্বামীৰ নাম: বিৰসা মুণ্ডা ঘৰ নং : 207 বয়স : 36 লিঙ্গ : মহিলা	UAT0105486 ফটো উপলব্ধ	240 নাম : সুৰেন ওৰাং পিতাৰ নাম: হাওৰা ওৰাং ঘৰ নং : 207 বয়স : 33 লিঙ্গ : পুৰুষ	GNS0307843 ফটো উপলব্ধ

বিধানসভা সমষ্টিৰ নম্বৰ আৰু নাম : 68-ৰঙাপাৰা
অংশৰ নম্বৰ আৰু নাম : 1-বেঙ্গলী চিলনী গাওঁ

241 নাম : বিৰসা মুণ্ডা পিতাৰ নাম: সীমা মুণ্ডা ঘৰ নং : 207 বয়স : 31 লিঙ্গ : পুৰুষ	UAT0105718 ফটো উপলব্ধ	242 নাম : পিৰতী ওৰাং পিতাৰ নাম: হাওৰা ওৰাং ঘৰ নং : 207 বয়স : 28 লিঙ্গ : মহিলা	GNS0307850 ফটো উপলব্ধ	243 নাম : জ্যোনা ওৰাং পিতাৰ নাম: হাওৰা ওৰাং ঘৰ নং : 207 বয়স : 27 লিঙ্গ : মহিলা	GNS0307801 ফটো উপলব্ধ
244 নাম : কৃষ্ণা ওৰাং পিতাৰ নাম: হোৰা ওৰাং ঘৰ নং : 209 বয়স : 24 লিঙ্গ : পুৰুষ	GNS0417899 ফটো উপলব্ধ	245 নাম : বীনা ওৰাং পিতাৰ নাম: হাৰৰা ওৰাং ঘৰ নং : 207 বয়স : 23 লিঙ্গ : মহিলা	UAT0104422 ফটো উপলব্ধ	246 নাম : চমৰাই মুণ্ডা পিতাৰ নাম: শুকলাল মুণ্ডা ঘৰ নং : 208 বয়স : 49 লিঙ্গ : পুৰুষ	GNS8640979 ফটো উপলব্ধ
247 নাম : জাউনী মুণ্ডা স্বামীৰ নাম: চমৰাই মুণ্ডা ঘৰ নং : 208 বয়স : 49 লিঙ্গ : মহিলা	GNS8640980 ফটো উপলব্ধ	248 নাম : শুক মুণ্ডা পিতাৰ নাম: শুকলাল মুণ্ডা ঘৰ নং : 208 বয়স : 38 লিঙ্গ : পুৰুষ	GNS8640991 ফটো উপলব্ধ	249 নাম : পূজা মুণ্ডা পিতাৰ নাম: চামৰা মুণ্ডা ঘৰ নং : 208 বয়স : 23 লিঙ্গ : মহিলা	GNS0419812 ফটো উপলব্ধ
250 নাম : অনামিকা মুণ্ডা পিতাৰ নাম: চমৰা মুণ্ডা ঘৰ নং : 208 বয়স : 21 লিঙ্গ : মহিলা	UAT0104356 ফটো উপলব্ধ	E 251 নাম : তিৰু কেওট পিতাৰ নাম: গনেশ কেওট ঘৰ নং : 209 বয়স : 54 লিঙ্গ : পুৰুষ	GNS8641007 ফটো উপলব্ধ	252 নাম : পাউলিন কেওট স্বামীৰ নাম: তিৰু কেওট ঘৰ নং : 209 বয়স : 51 লিঙ্গ : মহিলা	GNS8641018 ফটো উপলব্ধ
253 নাম : পিংকী কেওট পিতাৰ নাম: তিৰু কেওট ঘৰ নং : 209 বয়স : 30 লিঙ্গ : মহিলা	GNS0133363 ফটো উপলব্ধ	254 নাম : বিপিন কেওট পিতাৰ নাম: তিৰু কেওট ঘৰ নং : 209 বয়স : 29 লিঙ্গ : পুৰুষ	GNS0418368 ফটো উপলব্ধ	255 নাম : সুৰেশ ওৰাং পিতাৰ নাম: হোৰা ওৰাং ঘৰ নং : 209 বয়স : 29 লিঙ্গ : পুৰুষ	GNS0307884 ফটো উপলব্ধ
256 নাম : ভাৰতী কেওট পিতাৰ নাম: তিৰু কেওট ঘৰ নং : 209 বয়স : 27 লিঙ্গ : মহিলা	GNS0138404 ফটো উপলব্ধ	257 নাম : অশ্ৰীতা কোৰৰা স্বামীৰ নাম: বিপিন কেওট ঘৰ নং : 209 বয়স : 24 লিঙ্গ : মহিলা	UAT0104406 ফটো উপলব্ধ	258 নাম : দিপেন কেওট মাতৃৰ নাম: পাউলিন কেওট ঘৰ নং : 209 বয়স : 22 লিঙ্গ : পুৰুষ	UAT0104430 ফটো উপলব্ধ
259 নাম : অন কেওট পিতাৰ নাম: তিৰু কেওট ঘৰ নং : 209 বয়স : 21 লিঙ্গ : মহিলা	UAT0116152 ফটো উপলব্ধ	260 নাম : বিৰছা খাড়িয়া পিতাৰ নাম: বানী খাড়িয়া ঘৰ নং : 210 বয়স : 73 লিঙ্গ : পুৰুষ	GNS8641029 ফটো উপলব্ধ	261 নাম : লাদ্ৰা খাড়িয়া পিতাৰ নাম: বিৰছা খাড়িয়া ঘৰ নং : 210 বয়স : 43 লিঙ্গ : পুৰুষ	GNS8641030 ফটো উপলব্ধ
262 নাম : গুন্দলী খৰিয়া পিতাৰ নাম: বিৰছা খাৰিয়া ঘৰ নং : 210 বয়স : 37 লিঙ্গ : মহিলা	GNS8641041 ফটো উপলব্ধ	E 263 নাম : চমা খাড়িয়া পিতাৰ নাম: বানী খাড়িয়া ঘৰ নং : 211 বয়স : 70 লিঙ্গ : পুৰুষ	GNS8641052 ফটো উপলব্ধ	264 নাম : মিন খাড়িয়া স্বামীৰ নাম: চমা খাড়িয়া ঘৰ নং : 211 বয়স : 55 লিঙ্গ : মহিলা	GNS8641063 ফটো উপলব্ধ
265 নাম : ৰাজেন খাড়িয়া পিতাৰ নাম: চমা খাড়িয়া ঘৰ নং : 211 বয়স : 40 লিঙ্গ : পুৰুষ	GNS8641074 ফটো উপলব্ধ	266 নাম : দিপক খাড়িয়া পিতাৰ নাম: চমা খাড়িয়া ঘৰ নং : 211 বয়স : 32 লিঙ্গ : পুৰুষ	GNS0308023 ফটো উপলব্ধ	267 নাম : গিতা ভেংৰা পিতাৰ নাম: চমা খাৰিয়া ঘৰ নং : 211 বয়স : 32 লিঙ্গ : মহিলা	GNS1425396 ফটো উপলব্ধ
268 নাম : ভান্দ খেড়িয়া পিতাৰ নাম: চমা খেড়িয়া ঘৰ নং : 211 বয়স : 31 লিঙ্গ : পুৰুষ	GNS0418806 ফটো উপলব্ধ	269 নাম : চীনা খাড়িয়া স্বামীৰ নাম: দিপক খাড়িয়া ঘৰ নং : 211 বয়স : 27 লিঙ্গ : মহিলা	GNS0308684 ফটো উপলব্ধ	270 নাম : বৃদানি খাড়িয়া স্বামীৰ নাম: পূৰ্ণা খাড়িয়া ঘৰ নং : 212 বয়স : 70 লিঙ্গ : মহিলা	GNS8641085 ফটো উপলব্ধ



271 নাম : চানচাৰ খাডিয়া পিতাৰ নাম: পুণ্য খাডিয়া ঘৰ নং : ২১২ বয়স : 53 লিঙ্গ : পুৰুষ	GNS8641096 ফটো উপলব্ধ	272 নাম : মানিকা খাডিয়া স্বামীৰ নাম: চানচাৰ খাডিয়া ঘৰ নং : ২১২ বয়স : 53 লিঙ্গ : মহিলা	GNS8641109 ফটো উপলব্ধ	273 নাম : ফাগুবা খাডিয়া পিতাৰ নাম: পুণ্য খাডিয়া ঘৰ নং : ২১২ বয়স : 48 লিঙ্গ : পুৰুষ	GNS8641110 ফটো উপলব্ধ
274 নাম : সুনিতা খাডিয়া পিতাৰ নাম: পুণ্য খাডিয়া ঘৰ নং : ২১২ বয়স : 45 লিঙ্গ : মহিলা	GNS8641121 ফটো উপলব্ধ	275 নাম : জাউনী খাডিয়া পিতাৰ নাম: পুণ্য খাডিয়া ঘৰ নং : ২১২ বয়স : 40 লিঙ্গ : মহিলা	GNS8641132 ফটো উপলব্ধ	276 নাম : সুৰেশ খাডিয়া মাতৃৰ নাম: বদানী খাডিয়া ঘৰ নং : 212 বয়স : 34 লিঙ্গ : পুৰুষ	GNS0307892 ফটো উপলব্ধ
277 নাম : ৰূপালী খাৰিয়া স্বামীৰ নাম: ফাগুবা খাৰিয়া ঘৰ নং : 212 বয়স : 30 লিঙ্গ : মহিলা	UAT0105866 ফটো উপলব্ধ	278 নাম : অঞ্জলী খাৰিয়া পিতাৰ নাম: চানচাঃ খাৰিয়া ঘৰ নং : 212 বয়স : 21 লিঙ্গ : মহিলা	UAT0104471 ফটো উপলব্ধ	279 নাম : সঞ্জিত খাৰিয়া পিতাৰ নাম: চানচাঃ খাৰিয়া ঘৰ নং : 212 বয়স : 19 লিঙ্গ : পুৰুষ	UAT0117234 ফটো উপলব্ধ
280 নাম : মালতী খাডিয়া স্বামীৰ নাম: ভাদু খাডিয়া ঘৰ নং : ২১৩ বয়স : 60 লিঙ্গ : মহিলা	GNS8641165 ফটো উপলব্ধ	281 নাম : শুভাৰ খাডিয়া পিতাৰ নাম: গেন্দা খাডিয়া ঘৰ নং : ২১৩ বয়স : 53 লিঙ্গ : মহিলা	GNS8641176 ফটো উপলব্ধ	282 নাম : শান্তি খাৰিয়া পিতাৰ নাম: ভাদু খাৰিয়া ঘৰ নং : ২১৩ বয়স : 41 লিঙ্গ : মহিলা	GNS8641187 ফটো উপলব্ধ
283 নাম : প্ৰমীলা খাৰিয়া পিতাৰ নাম: ভাদু খাৰিয়া ঘৰ নং : ২১৩ বয়স : 37 লিঙ্গ : মহিলা	GNS8641198 ফটো উপলব্ধ	284 নাম : সুৰেন্দ্ৰ খাৰিয়া পিতাৰ নাম: মালতী খাডিয়া ঘৰ নং : ২১৩ বয়স : 36 লিঙ্গ : পুৰুষ	GNS0129320 ফটো উপলব্ধ	285 নাম : ৰচমী ওৰাং স্বামীৰ নাম: সুৰেন্দ্ৰ খেডিয়া ঘৰ নং : ২১৩ বয়স : 34 লিঙ্গ : মহিলা	GNS0420018 ফটো উপলব্ধ
286 নাম : ললিতা খাডিয়া পিতাৰ নাম: মালতী খাডিয়া ঘৰ নং : 213 বয়স : 30 লিঙ্গ : মহিলা	GNS0307611 ফটো উপলব্ধ	287 নাম : দেবেন খাৰিয়া মাতৃৰ নাম: মালতী খাৰিয়া ঘৰ নং : ২১৩ বয়স : 29 লিঙ্গ : পুৰুষ	GNS0133090 ফটো উপলব্ধ	288 নাম : শিলা খাডিয়া মাতৃৰ নাম: মালতী খাডিয়া ঘৰ নং : ২১৩ বয়স : 27 লিঙ্গ : মহিলা	GNS0138321 ফটো উপলব্ধ
289 নাম : সুনিতা খেডিয়া মাতৃৰ নাম: মালতী খেডিয়া ঘৰ নং : ২১৩ বয়স : 23 লিঙ্গ : মহিলা	GNS0420026 ফটো উপলব্ধ	290 নাম : ডেৱা উৰথা পিতাৰ নাম: লাল ওৰথা ঘৰ নং : ২১৪ বয়স : 68 লিঙ্গ : পুৰুষ	GNS8641212 ফটো উপলব্ধ	291 নাম : শুকুবাৰ ওৰাং স্বামীৰ নাম: ডেৱা ওৰাং ঘৰ নং : ২১৪ বয়স : 62 লিঙ্গ : মহিলা	GNS8641223 ফটো উপলব্ধ
292 নাম : পিংকি ওৰাং স্বামীৰ নাম: চমৰা ওৰাং ঘৰ নং : ২১৪ বয়স : 36 লিঙ্গ : মহিলা	GNS0126680 ফটো উপলব্ধ	293 নাম : অজয় ওৰাং পিতাৰ নাম: ডেৱা ওৰাং ঘৰ নং : ২১৪ বয়স : 32 লিঙ্গ : পুৰুষ	GNS0129502 ফটো উপলব্ধ	294 নাম : লক্ষ্মন মুণ্ডা পিতাৰ নাম: সুৰেশ মুণ্ডা ঘৰ নং : 216 বয়স : 59 লিঙ্গ : পুৰুষ	UAT0019901 ফটো উপলব্ধ
295 নাম : চুছান মুণ্ডা স্বামীৰ নাম: লশান মুণ্ডা ঘৰ নং : ২১৬ বয়স : 52 লিঙ্গ : মহিলা	GNS8641234 ফটো উপলব্ধ	296 নাম : পুকল মুণ্ডা মাতৃৰ নাম: চুছান মুণ্ডা ঘৰ নং : ২১৬ বয়স : 40 লিঙ্গ : পুৰুষ	GNS0130922 ফটো উপলব্ধ	297 নাম : চৰিনা মুণ্ডা স্বামীৰ নাম: পুকল মুণ্ডা ঘৰ নং : 216 বয়স : 32 লিঙ্গ : মহিলা	GNS0308692 ফটো উপলব্ধ
298 নাম : অজিত মুণ্ডা মাতৃৰ নাম: সূশান মুণ্ডা ঘৰ নং : ২১৬ বয়স : 25 লিঙ্গ : পুৰুষ	GNS0416669 ফটো উপলব্ধ	299 নাম : চমা মুণ্ডা পিতাৰ নাম: জয়নাথ মুণ্ডা ঘৰ নং : ২১৭ বয়স : 72 লিঙ্গ : পুৰুষ	GNS8641245 ফটো উপলব্ধ	300 নাম : গীতা মুণ্ডা স্বামীৰ নাম: চমা মুণ্ডা ঘৰ নং : ২১৭ বয়স : 59 লিঙ্গ : মহিলা	GNS8641256 ফটো উপলব্ধ



301 নাম : বাৰ্জেশ মুণ্ডা পিতাৰ নাম: চৰ্মা মুণ্ডা ঘৰ নং : ২২৭ বয়স : 43 লিঙ্গ : পুৰুষ	GNS8641278 ফটো উপলব্ধ	302 নাম : লছমন মুণ্ডা পিতাৰ নাম: চৰ্মা মুণ্ডা ঘৰ নং : ২২৭ বয়স : 29 লিঙ্গ : পুৰুষ	GNS0127621 ফটো উপলব্ধ	303 নাম : মংগল মুণ্ডা পিতাৰ নাম: চৰ্মা মুণ্ডা ঘৰ নং : ২২৭ বয়স : 26 লিঙ্গ : পুৰুষ	GNS0418657 ফটো উপলব্ধ
304 নাম : মোহন চৌধুৰী পিতাৰ নাম: প্ৰচাদ চৌধুৰী ঘৰ নং : ২৩২ বয়স : 36 লিঙ্গ : পুৰুষ	GNS0527812 ফটো উপলব্ধ	305 নাম : নিলম মুণ্ডা পিতাৰ নাম: বাঁচা মুণ্ডা ঘৰ নং : ৩০৪ বয়স : 26 লিঙ্গ : মহিলা	GNS0378083 ফটো উপলব্ধ	306 নাম : হৰিলাল চাওতাল পিতাৰ নাম: গুৰুবা চাওতাল ঘৰ নং : ৩৪১ বয়স : 62 লিঙ্গ : পুৰুষ	GNS8641290 ফটো উপলব্ধ
307 নাম : জলেশ্বৰী চাওতাল স্বামীৰ নাম: হৰিলাল চাওতাল ঘৰ নং : ৩৪১ বয়স : 60 লিঙ্গ : মহিলা	GNS8641289 ফটো উপলব্ধ	308 নাম : ধীৰেন চাওতাল পিতাৰ নাম: গুৰুবা চাওতাল ঘৰ নং : ৩৪১ বয়স : 52 লিঙ্গ : পুৰুষ	GNS8641303 ফটো উপলব্ধ	309 নাম : লেবে চাওতাল স্বামীৰ নাম: ধীৰেন চাওতাল ঘৰ নং : 341 বয়স : 46 লিঙ্গ : মহিলা	UAT0037010 ফটো উপলব্ধ
310 নাম : প্ৰমিলা চাওতাল স্বামীৰ নাম: ধীৰেন চাওতাল ঘৰ নং : ৩৪১ বয়স : 45 লিঙ্গ : মহিলা	GNS8641314 ফটো উপলব্ধ	311 নাম : বিজয় চাওতাল পিতাৰ নাম: হৰিলাল চাওতাল ঘৰ নং : 341 বয়স : 27 লিঙ্গ : পুৰুষ	GNS0308353 ফটো উপলব্ধ	312 নাম : অজয় চাওতাল পিতাৰ নাম: হৰিলাল চাওতাল ঘৰ নং : ৩৪১ বয়স : 26 লিঙ্গ : পুৰুষ	GNS0467233 ফটো উপলব্ধ
E 313 নাম : অজীত চাওতাল অন্যান্য: হৰিলাল চাওতাল ঘৰ নং : ৩৪১ বয়স : 23 লিঙ্গ : পুৰুষ	GNS0467258 ফটো উপলব্ধ	E 314 নাম : মাজি বাৰ্লা পিতাৰ নাম: লক্ষ বাৰ্লা ঘৰ নং : ৩৮১ বয়স : 70 লিঙ্গ : পুৰুষ	GNS0467050 ফটো উপলব্ধ	315 নাম : কাজল বাৰ্লা পিতাৰ নাম: মাচি বাৰ্লা ঘৰ নং : ৩৮১ বয়স : 28 লিঙ্গ : মহিলা	GNS0569772 ফটো উপলব্ধ
316 নাম : প্ৰিয়া বাৰ্লা পিতাৰ নাম: হাৰিম বাৰ্লা ঘৰ নং : ৩৮১ বয়স : 26 লিঙ্গ : মহিলা	GNS0465294 ফটো উপলব্ধ	317 নাম : ভগবতী দাস স্বামীৰ নাম: হৰিলাল দাস ঘৰ নং : ৪১১ বয়স : 55 লিঙ্গ : মহিলা	GNS8641347 ফটো উপলব্ধ	318 নাম : গনেশ দাস পিতাৰ নাম: হৰিলাল দাস ঘৰ নং : ৪১১ বয়স : 28 লিঙ্গ : পুৰুষ	GNS0127704 ফটো উপলব্ধ
319 নাম : ভূগেশ্বৰী বৈশ্য স্বামীৰ নাম: কৃষ্ণ বৈশ্য ঘৰ নং : ৪১২ বয়স : 82 লিঙ্গ : মহিলা	GNS8641370 ফটো উপলব্ধ	320 নাম : বুবল বৈশ্য পিতাৰ নাম: কৃষ্ণ বৈশ্য ঘৰ নং : ৪১২ বয়স : 48 লিঙ্গ : পুৰুষ	GNS8641381 ফটো উপলব্ধ	321 নাম : জলি বৈশ্য স্বামীৰ নাম: বুবল বৈশ্য ঘৰ নং : ৪১২ বয়স : 45 লিঙ্গ : মহিলা	GNS8641392 ফটো উপলব্ধ
322 নাম : অজিত বৈশ্য পিতাৰ নাম: কৃষ্ণ বৈশ্য ঘৰ নং : ৪১২ বয়স : 43 লিঙ্গ : পুৰুষ	GNS8641427 ফটো উপলব্ধ	323 নাম : জীনা দাস বৈশ্য স্বামীৰ নাম: বুবল বৈশ্য ঘৰ নং : ৪১২ বয়স : 38 লিঙ্গ : মহিলা	GNS8645407 ফটো উপলব্ধ	324 নাম : ইলা বৈশ্য স্বামীৰ নাম: অজিত বৈশ্য ঘৰ নং : 412 বয়স : 35 লিঙ্গ : মহিলা	GNS0308643 ফটো উপলব্ধ
325 নাম : বিতমণি বৈশ্য স্বামীৰ নাম: জুনজ্যোতি বৈশ্য ঘৰ নং : ৪১২ বয়স : 23 লিঙ্গ : মহিলা	GNS1405513 ফটো উপলব্ধ	326 নাম : দীপশিখা বৈশ্য পিতাৰ নাম: বুবল বৈশ্য ঘৰ নং : ৪১২ বয়স : 22 লিঙ্গ : মহিলা	GNS1405794 ফটো উপলব্ধ	327 নাম : নমনী মিলি স্বামীৰ নাম: খগেশ্বৰ মিলি ঘৰ নং : ৪৭১ বয়স : 45 লিঙ্গ : মহিলা	GNS8641438 ফটো উপলব্ধ
328 নাম : হেমন্ত মিলি পিতাৰ নাম: নমনী মিলি ঘৰ নং : ৪৭১ বয়স : 29 লিঙ্গ : পুৰুষ	GNS0276246 ফটো উপলব্ধ	329 নাম : টংকেশ্বৰ কুটুম পিতাৰ নাম: বুট কুটুম ঘৰ নং : ৪৮১ বয়স : 65 লিঙ্গ : পুৰুষ	GNS8641449 ফটো উপলব্ধ	330 নাম : কান্দনী কুটুম স্বামীৰ নাম: টংকেশ্বৰ কুটুম ঘৰ নং : ৪৮১ বয়স : 60 লিঙ্গ : মহিলা	GNS8641450 ফটো উপলব্ধ



331 নাম : এম বাহাদুৰ থাপা পিতাৰ নাম: দিল্লীমান থাপা ঘৰ নং : ৫৩১ বয়স : 59 লিঙ্গ : পুৰুষ	GNS8641472 ফটো উপলব্ধ	332 নাম : কৌশিলা মায়ী থাপা স্বামীৰ নাম: এম বাহাদুৰ থাপা ঘৰ নং : ৫৩১ বয়স : 58 লিঙ্গ : মহিলা	GNS8641483 ফটো উপলব্ধ	333 নাম : খৰ্গ বাহাদুৰ থাপা পিতাৰ নাম: এম বাহাদুৰ থাপা ঘৰ নং : 531 বয়স : 38 লিঙ্গ : পুৰুষ	GNS0384461 ফটো উপলব্ধ
334 নাম : চীত্ৰ বাহাদুৰ থাপা পিতাৰ নাম: এম বাহাদুৰ থাপা ঘৰ নং : ৫৩১ বয়স : 34 লিঙ্গ : পুৰুষ	GNS8645565 ফটো উপলব্ধ	335 নাম : ৰূপা থাপা স্বামীৰ নাম: খৰ্গ বাহাদুৰ থাপা ঘৰ নং : ৫৩১ বয়স : 34 লিঙ্গ : মহিলা	GNS1434463 ফটো উপলব্ধ	336 নাম : ববিতা থাপা স্বামীৰ নাম: চীত্ৰ বাহাদুৰ থাপা ঘৰ নং : ৫৩১ বয়স : 27 লিঙ্গ : মহিলা	GNS1309897 ফটো উপলব্ধ
D 337 নাম : খেম কুমাৰী থাপা স্বামীৰ নাম: ছবিলাল থাপা ঘৰ নং : ৫৩২ বয়স : 46 লিঙ্গ : মহিলা	GNS8641507 ফটো উপলব্ধ	E 338 নাম : দেবীমায়ী থাপা স্বামীৰ নাম: নৰবীৰ থাপা ঘৰ নং : ৫৪১ বয়স : 68 লিঙ্গ : মহিলা	GNS8641529 ফটো উপলব্ধ	339 নাম : ফুলমায়ী থাপা পিতাৰ নাম: নৰবীৰ থাপা ঘৰ নং : ৫৪১ বয়স : 47 লিঙ্গ : মহিলা	GNS8641530 ফটো উপলব্ধ
340 নাম : ভীম বাহাদুৰ থাপা পিতাৰ নাম: নৰবীৰ থাপা ঘৰ নং : ৫৪১ বয়স : 45 লিঙ্গ : পুৰুষ	GNS8641541 ফটো উপলব্ধ	341 নাম : গীতা দেৱী পিতাৰ নাম: নৰবীৰ থাপা ঘৰ নং : ৫৪১ বয়স : 43 লিঙ্গ : মহিলা	GNS0285478 ফটো উপলব্ধ	342 নাম : ৰেখা বাহাদুৰ থাপা পিতাৰ নাম: নৰবীৰ থাপা ঘৰ নং : ৫৪১ বয়স : 42 লিঙ্গ : পুৰুষ	GNS0121327 ফটো উপলব্ধ
343 নাম : চন্দ্ৰ মায়ী নেৱাৰ স্বামীৰ নাম: কেদাৰ নেৱাৰ ঘৰ নং : ৫৪২ বয়স : 53 লিঙ্গ : মহিলা	GNS1319854 ফটো উপলব্ধ	344 নাম : ৰূপেশ নেৱাৰ পিতাৰ নাম: কেদাৰ নেৱাৰ ঘৰ নং : ৫৪২ বয়স : 25 লিঙ্গ : পুৰুষ	GNS0500777 ফটো উপলব্ধ	345 নাম : অনিতা খাডিয়া স্বামীৰ নাম: সুৰেন খাডিয়া ঘৰ নং : 601 বয়স : 29 লিঙ্গ : মহিলা	GNS0308882 ফটো উপলব্ধ
E 346 নাম : সাম চৰকাৰ পিতাৰ নাম: শিল্পী মোহন চৰকাৰ ঘৰ নং : ৬৯১ বয়স : 51 লিঙ্গ : পুৰুষ	GNS8641574 ফটো উপলব্ধ	347 নাম : সন্ধ্যা চৰকাৰ স্বামীৰ নাম: সাম চৰকাৰ ঘৰ নং : ৬৯১ বয়স : 46 লিঙ্গ : মহিলা	GNS8641585 ফটো উপলব্ধ	348 নাম : লবা চৰকাৰ পিতাৰ নাম: সাম চৰকাৰ ঘৰ নং : ৬৯১ বয়স : 29 লিঙ্গ : পুৰুষ	GNS0467142 ফটো উপলব্ধ
349 নাম : দিপক চৰকাৰ পিতাৰ নাম: চুমু চৰকাৰ ঘৰ নং : ৬৯১ বয়স : 25 লিঙ্গ : পুৰুষ	GNS0418210 ফটো উপলব্ধ	350 নাম : বিশ্বনাথ মণ্ডল পিতাৰ নাম: নিবাৰণ মণ্ডল ঘৰ নং : ৬৯২ বয়স : 68 লিঙ্গ : পুৰুষ	GNS8641596 ফটো উপলব্ধ	351 নাম : জ্যোত্স্না মণ্ডল স্বামীৰ নাম: বিশ্বনাথ মণ্ডল ঘৰ নং : ৬৯২ বয়স : 55 লিঙ্গ : মহিলা	GNS8641609 ফটো উপলব্ধ
352 নাম : বাবুল মণ্ডল পিতাৰ নাম: বিশ্বনাথ মণ্ডল ঘৰ নং : ৬৯২ বয়স : 31 লিঙ্গ : পুৰুষ	GNS0303537 ফটো উপলব্ধ	353 নাম : নিবেদিতা ৰাই মণ্ডল স্বামীৰ নাম: বাবুল মণ্ডল ঘৰ নং : ৬৯২ বয়স : 30 লিঙ্গ : মহিলা	GNS0303545 ফটো উপলব্ধ	354 নাম : লাংটু মণ্ডল পিতাৰ নাম: বিশ্বনাথ মণ্ডল ঘৰ নং : ৬৯২ বয়স : 28 লিঙ্গ : পুৰুষ	GNS0303578 ফটো উপলব্ধ
355 নাম : জয়া বিশ্বাস স্বামীৰ নাম: লাংটু মণ্ডল ঘৰ নং : ৬৯২ বয়স : 27 লিঙ্গ : মহিলা	GNS0419432 ফটো উপলব্ধ	356 নাম : ৰিন্টু মণ্ডল পিতাৰ নাম: বিশ্বনাথ মণ্ডল ঘৰ নং : 692 বয়স : 23 লিঙ্গ : পুৰুষ	GNS2042307 ফটো উপলব্ধ	357 নাম : মিঠু ৰায় স্বামীৰ নাম: ৰিন্টু মণ্ডল ঘৰ নং : 692 বয়স : 23 লিঙ্গ : মহিলা	UAT0103556 ফটো উপলব্ধ
E 358 নাম : লক্ষন চাৰ্কি পিতাৰ নাম: সহমান চাৰ্কি ঘৰ নং : ৭০১ বয়স : 62 লিঙ্গ : পুৰুষ	GNS8641610 ফটো উপলব্ধ	359 নাম : হৰিমায়া চাৰ্কি স্বামীৰ নাম: লক্ষন চাৰ্কি ঘৰ নং : ৭০১ বয়স : 52 লিঙ্গ : মহিলা	GNS8641621 ফটো উপলব্ধ	360 নাম : চানিৰাম নায়ক পিতাৰ নাম: এতুৱা নায়ক ঘৰ নং : ৭০১ বয়স : 34 লিঙ্গ : পুৰুষ	GNS0305318 ফটো উপলব্ধ



361 নাম : চক্ৰ বাহাদুৰ মিজাৰ পিতাৰ নাম: লক্ষণ মিজাৰ ঘৰ নং : ৭০১ বয়স : 32 লিঙ্গ : পুৰুষ	GNS0305326 ফটো উপলব্ধ	362 নাম : তিল বাহাদুৰ মিজাৰ পিতাৰ নাম: লক্ষণ মিজাৰ ঘৰ নং : ৭০১ বয়স : 30 লিঙ্গ : পুৰুষ	GNS0305458 ফটো উপলব্ধ	363 নাম : বিনা মিজাৰ পিতাৰ নাম: লক্ষণ মিজাৰ ঘৰ নং : 701 বয়স : 27 লিঙ্গ : মহিলা	GNS0308213 ফটো উপলব্ধ
364 নাম : ৰেখা দেৱী স্বামীৰ নাম: চক্ৰ বাহাদুৰ মিজাৰ ঘৰ নং : 701 বয়স : 27 লিঙ্গ : মহিলা	GNS0308205 ফটো উপলব্ধ	365 নাম : পিংকি মিজাৰ স্বামীৰ নাম: তিল বাহাদুৰ মিজাৰ ঘৰ নং : ৭০১ বয়স : 23 লিঙ্গ : মহিলা	GNS0420224 ফটো উপলব্ধ	366 নাম : সুৰজ ওৰাং পিতাৰ নাম: বাহা ওৰাং ঘৰ নং : ৭৬১ বয়স : 36 লিঙ্গ : পুৰুষ	GNS0131060 ফটো উপলব্ধ
367 নাম : আৰলিছ মুণ্ডা পিতাৰ নাম: মাশি তপু ঘৰ নং : ৮০৩ বয়স : 30 লিঙ্গ : মহিলা	GNS0419655 ফটো উপলব্ধ	E 368 নাম : নানু চৌহান পিতাৰ নাম: বিদেশী চৌহান ঘৰ নং : ৭২ বয়স : ৭২ লিঙ্গ : পুৰুষ	GNS8641654 ফটো উপলব্ধ	369 নাম : সীতাৰাণী চৌহান স্বামীৰ নাম: নানু চৌহান ঘৰ নং : ৮২১ বয়স : 66 লিঙ্গ : মহিলা	GNS8641665 ফটো উপলব্ধ
370 নাম : নিৰ্মল চৌহান পিতাৰ নাম: নানু চৌহান ঘৰ নং : ৮২১ বয়স : 46 লিঙ্গ : পুৰুষ	GNS8641676 ফটো উপলব্ধ	371 নাম : বিৰ্জু চৌহান পিতাৰ নাম: নানু চৌহান ঘৰ নং : ৮২১ বয়স : 37 লিঙ্গ : পুৰুষ	GNS8641687 ফটো উপলব্ধ	372 নাম : অমত চৌহান পিতাৰ নাম: নানু চৌহান ঘৰ নং : ৮২১ বয়স : 34 লিঙ্গ : পুৰুষ	GNS8641698 ফটো উপলব্ধ
373 নাম : সঞ্জয় মুণ্ডা পিতাৰ নাম: ধনীৰাম মুণ্ডা ঘৰ নং : 821 বয়স : 26 লিঙ্গ : পুৰুষ	GNS1988567 ফটো উপলব্ধ	374 নাম : ৰঞ্জিত মুণ্ডা পিতাৰ নাম: ধনীৰাম মুণ্ডা ঘৰ নং : ৮২১ বয়স : 23 লিঙ্গ : পুৰুষ	GNS1988575 ফটো উপলব্ধ	375 নাম : দুৰ্গাবতী চৌহান স্বামীৰ নাম: বিৰ্জু চৌহান ঘৰ নং : ৮২৭ বয়স : 33 লিঙ্গ : মহিলা	GNS0123703 ফটো উপলব্ধ
376 নাম : ৰঞ্জিত চহৰীয়া অন্যান্য: প্ৰভাত চহৰীয়া ঘৰ নং : ৮২৮ বয়স : 58 লিঙ্গ : পুৰুষ	GNS0417543 ফটো উপলব্ধ	377 নাম : কুপা চহৰীয়া স্বামীৰ নাম: ৰঞ্জিত চহৰীয়া চহৰীয়া ঘৰ নং : ৮২৮ বয়স : 56 লিঙ্গ : মহিলা	GNS8641712 ফটো উপলব্ধ	378 নাম : কুইন চহৰীয়া পিতাৰ নাম: ৰণজিৎ চহৰীয়া ঘৰ নং : ৭২৭ বয়স : 23 লিঙ্গ : মহিলা	GNS1988484 ফটো উপলব্ধ
379 নাম : দীপক দাস পিতাৰ নাম: অশোক দাস ঘৰ নং : ৮২৯ বয়স : 60 লিঙ্গ : পুৰুষ	GNS8641723 ফটো উপলব্ধ	380 নাম : মনিৰাম দাস পিতাৰ নাম: অশোক দাস ঘৰ নং : ৮২৯ বয়স : 58 লিঙ্গ : পুৰুষ	GNS8641734 ফটো উপলব্ধ	381 নাম : জলা বৰুৱা দাস স্বামীৰ নাম: মণিৰাম দাস ঘৰ নং : ৮২৯ বয়স : 53 লিঙ্গ : মহিলা	GNS8645372 ফটো উপলব্ধ
382 নাম : জ্যোতি দাস স্বামীৰ নাম: দীপক দাস ঘৰ নং : ৮২৯ বয়স : 44 লিঙ্গ : মহিলা	GNS8645383 ফটো উপলব্ধ	383 নাম : মনালিছা দাস মাতৃৰ নাম: মনিৰাম দাস ঘৰ নং : ৮২৯ বয়স : 23 লিঙ্গ : মহিলা	GNS0420182 ফটো উপলব্ধ	384 নাম : প্ৰিতম দাস পিতাৰ নাম: দীপক দাস ঘৰ নং : 829 বয়স : 20 লিঙ্গ : পুৰুষ	UAT0106997 ফটো উপলব্ধ
E 385 নাম : ৰণ বাহাদুৰ ছেত্ৰী মাতৃৰ নাম: ফৌদ সিং ছেত্ৰী ঘৰ নং : ৮৩০ বয়স : ৭৫ লিঙ্গ : পুৰুষ	GNS8641756 ফটো উপলব্ধ	386 নাম : নাৰায়ণ ছেত্ৰী পিতাৰ নাম: ফৌদ সিং ছেত্ৰী ঘৰ নং : ৮৩০ বয়স : 59 লিঙ্গ : পুৰুষ	GNS8641745 ফটো উপলব্ধ	387 নাম : ৰমেন বৰ্মন পিতাৰ নাম: কেশৱ বৰ্মন ঘৰ নং : ৮৩১ বয়স : 60 লিঙ্গ : পুৰুষ	GNS8641767 ফটো উপলব্ধ
388 নাম : দোৰিন বাৰ্মন পিতাৰ নাম: ৰমেন বৰ্মন ঘৰ নং : ৮৩১ বয়স : 31 লিঙ্গ : পুৰুষ	GNS0152066 ফটো উপলব্ধ	389 নাম : গীতা বৰ্মন স্বামীৰ নাম: ৰমেন বৰ্মন ঘৰ নং : ৮৩২ বয়স : 51 লিঙ্গ : মহিলা	GNS8641778 ফটো উপলব্ধ	390 নাম : অশ্বেষা চহৰীয়া পিতাৰ নাম: ৰণজিৎ চহৰীয়া ঘৰ নং : ৮৩৮ বয়স : 22 লিঙ্গ : মহিলা	GNS1988518 ফটো উপলব্ধ



391 নাম : জিত বাহাদুৰ গুৰুং পিতাৰ নাম: গংগী সিং গুৰুং ঘৰ নং : ৮৬১ বয়স : 60 লিঙ্গ : পুৰুষ	GNS8641803 ফটো উপলব্ধ	392 নাম : জয়ন্তী গুৰুং স্বামীৰ নাম: জিত বাহাদুৰ গুৰুং ঘৰ নং : ৮৬১ বয়স : 53 লিঙ্গ : মহিলা	GNS8641814 ফটো উপলব্ধ	393 নাম : তাৰা চুৰ্বা স্বামীৰ নাম: সাবন চুৰ্বা ঘৰ নং : 861 বয়স : 50 লিঙ্গ : মহিলা	UAT0015628 ফটো উপলব্ধ
394 নাম : প্ৰকাশ গুৰুং পিতাৰ নাম: জিত বাঃ গুৰুং ঘৰ নং : ৮৬১ বয়স : 35 লিঙ্গ : পুৰুষ	GNS8641790 ফটো উপলব্ধ	395 নাম : দিব্যা চুৰ্বা পিতাৰ নাম: সাবন চুৰ্বা ঘৰ নং : 861 বয়স : 29 লিঙ্গ : মহিলা	UAT0055798 ফটো উপলব্ধ	396 নাম : পূৰ্ণিমা গুৰুং স্বামীৰ নাম: প্ৰকাশ গুৰুং ঘৰ নং : ৮৬১ বয়স : 28 লিঙ্গ : মহিলা	GNS0140913 ফটো উপলব্ধ
397 নাম : ধন মায়া গুৰুং পিতাৰ নাম: জিত বাহাদুৰ গুৰুং ঘৰ নং : 861 বয়স : 26 লিঙ্গ : মহিলা	GNS0307934 ফটো উপলব্ধ	398 নাম : মুন্না গুৰুং পিতাৰ নাম: জিত বাঃ গুৰুং ঘৰ নং : ৮৬১ বয়স : 25 লিঙ্গ : পুৰুষ	GNS1939497 ফটো উপলব্ধ	399 নাম : গোপাল চাওতাল পিতাৰ নাম: চানিকা চাওতাল ঘৰ নং : ৯১১ বয়স : 62 লিঙ্গ : পুৰুষ	GNS8641825 ফটো উপলব্ধ
400 নাম : যশোদা চাওতাল স্বামীৰ নাম: গোপাল চাওতাল ঘৰ নং : ৯১১ বয়স : 47 লিঙ্গ : মহিলা	GNS8641836 ফটো উপলব্ধ	401 নাম : মৰমী চাওতাল পিতাৰ নাম: গোপাল চাওতাল ঘৰ নং : 911 বয়স : 21 লিঙ্গ : মহিলা	UAT0113217 ফটো উপলব্ধ	402 নাম : মঙ্গলা চাওতাল পিতাৰ নাম: কান্দা চাওতাল ঘৰ নং : ৯২১ বয়স : 47 লিঙ্গ : মহিলা	GNS8641869 ফটো উপলব্ধ
403 নাম : দেবাৰী চাওতাল স্বামীৰ নাম: মংলা চাওতাল ঘৰ নং : 921 বয়স : 35 লিঙ্গ : মহিলা	UAT0116467 ফটো উপলব্ধ	D 404 নাম : মন বগ্ন ছেত্ৰী পিতাৰ নাম: দেবী প্ৰসাদ ছেত্ৰী ঘৰ নং : ১১০১ বয়স : 77 লিঙ্গ : পুৰুষ	GNS8641892 ফটো উপলব্ধ	405 নাম : নৰ মায়া ছেত্ৰী স্বামীৰ নাম: মন বাহাদুৰ ছেত্ৰী ঘৰ নং : ১১০১ বয়স : 69 লিঙ্গ : মহিলা	GNS8641905 ফটো উপলব্ধ
406 নাম : মেহৰ মান ছেত্ৰী পিতাৰ নাম: মন বগ্ন ছেত্ৰী ঘৰ নং : ১১০১ বয়স : 49 লিঙ্গ : পুৰুষ	GNS8641916 ফটো উপলব্ধ	407 নাম : গোবিন্দ ছেত্ৰী পিতাৰ নাম: মন বগ্ন ছেত্ৰী ঘৰ নং : ১১০১ বয়স : 45 লিঙ্গ : পুৰুষ	GNS8641938 ফটো উপলব্ধ	408 নাম : গীতা ছেত্ৰী স্বামীৰ নাম: মেহৰ মান ছেত্ৰী ঘৰ নং : ১১০১ বয়স : 44 লিঙ্গ : মহিলা	GNS8641927 ফটো উপলব্ধ
409 নাম : শীলাদেবী পাণ্ডে পিতাৰ নাম: গবিন্দ ছেত্ৰী ঘৰ নং : ১১০১ বয়স : 43 লিঙ্গ : পুৰুষ	GNS8641949 ফটো উপলব্ধ	410 নাম : খেমৰাজ ছেত্ৰী পিতাৰ নাম: মন বাহাদুৰ ছেত্ৰী ঘৰ নং : ১১০১ বয়স : 35 লিঙ্গ : পুৰুষ	GNS0009357 ফটো উপলব্ধ	411 নাম : জয় ছেত্ৰী পিতাৰ নাম: মেৰ্মান ছেত্ৰী ঘৰ নং : 1101 বয়স : 25 লিঙ্গ : পুৰুষ	UAT0103242 ফটো উপলব্ধ
# 412 নাম : সাগৰ ছেত্ৰী পিতাৰ নাম: মেৰ্মান ছেত্ৰী ঘৰ নং : 1101 বয়স : 21 লিঙ্গ : পুৰুষ	UAT0103275 ফটো উপলব্ধ	D 413 নাম : চুক বগ্ন চুৰ্বা পিতাৰ নাম: মান প্ৰঃ চুৰ্বা ঘৰ নং : ১১৫১ বয়স : 51 লিঙ্গ : পুৰুষ	GNS8641950 ফটো উপলব্ধ	D 414 নাম : চুক মায়া চুৰ্বা স্বামীৰ নাম: চুক বগ্ন চুৰ্বা ঘৰ নং : ১১৫১ বয়স : 45 লিঙ্গ : মহিলা	GNS8641961 ফটো উপলব্ধ
415 নাম : বাসনা চাহা স্বামীৰ নাম: অজিত চাহা ঘৰ নং : ১১৫২ বয়স : 64 লিঙ্গ : মহিলা	GNS8641972 ফটো উপলব্ধ	416 নাম : কৃষ্ণ চাহা পিতাৰ নাম: অজিত চাহা ঘৰ নং : ১১৫২ বয়স : 46 লিঙ্গ : পুৰুষ	GNS8641983 ফটো উপলব্ধ	S 417 নাম : ৰামধন চাহা পিতাৰ নাম: অজিত চাহা ঘৰ নং : ১১৫২ বয়স : 42 লিঙ্গ : পুৰুষ	GNS8641994 ফটো উপলব্ধ
418 নাম : সঞ্জিবন চাহা পিতাৰ নাম: অজিত চাহা ঘৰ নং : ১১৫২ বয়স : 41 লিঙ্গ : পুৰুষ	GNS8642011 ফটো উপলব্ধ	419 নাম : প্ৰেমধন চাহা পিতাৰ নাম: অজিত চাহা ঘৰ নং : ১১৫২ বয়স : 40 লিঙ্গ : পুৰুষ	GNS8642000 ফটো উপলব্ধ	420 নাম : ৰাজীৱ সাহা পিতাৰ নাম: অজিত সাহা ঘৰ নং : ১১৫২ বয়স : 37 লিঙ্গ : পুৰুষ	GNS8642033 ফটো উপলব্ধ



421	GNS0012526	ফটো উপলব্ধ	S 422	GNS8642044	ফটো উপলব্ধ	423	GNS0416545	ফটো উপলব্ধ
নাম : সোমা চাহা স্বামীৰ নাম : ৰামধন চাহা ঘৰ নং : ১১৫২ বয়স : 36 লিঙ্গ : মহিলা			নাম : দিপিকা সাহা পিতাৰ নাম : অজিত সাহা ঘৰ নং : ১১৫২ বয়স : 35 লিঙ্গ : মহিলা			নাম : দাওৱা তামাং পিতাৰ নাম : চনম তামাং ঘৰ নং : ১১৫২ বয়স : 24 লিঙ্গ : পুৰুষ		
424	GNS1988542	ফটো উপলব্ধ	425	GNS0175646	ফটো উপলব্ধ	426	GNS0175679	ফটো উপলব্ধ
নাম : ভুবন তামাং পিতাৰ নাম : চনম তামাং ঘৰ নং : 1152 বয়স : 21 লিঙ্গ : পুৰুষ			নাম : চুক বাহাদুৰ লিঙ্গু পিতাৰ নাম : মনু প্ৰসাদ লিঙ্গু ঘৰ নং : ১১৫২ক বয়স : 49 লিঙ্গ : পুৰুষ			নাম : চনাম তামাং পিতাৰ নাম : খৰু বাহাদুৰ তামাং ঘৰ নং : ১১৫২ক বয়স : 44 লিঙ্গ : পুৰুষ		
427	GNS0175695	ফটো উপলব্ধ	428	GNS0123893	ফটো উপলব্ধ	429	GNS0175687	ফটো উপলব্ধ
নাম : কমল লিঙ্গু পিতাৰ নাম : মনু প্ৰসাদ লিঙ্গু ঘৰ নং : ১১৫২খ বয়স : 38 লিঙ্গ : পুৰুষ			নাম : টপকুমাৰী ৰাই স্বামীৰ নাম : কমল লিঙ্গু ঘৰ নং : ১১৫২ক বয়স : 37 লিঙ্গ : মহিলা			নাম : সীতা মায়ী স্বামীৰ নাম : চুক বাহাদুৰ লিঙ্গু ঘৰ নং : ১১৫২খ বয়স : 40 লিঙ্গ : মহিলা		
430	GNS0175729	ফটো উপলব্ধ	431	GNS0124651	ফটো উপলব্ধ	432	GNS0139824	ফটো উপলব্ধ
নাম : টিকা কুমাৰী তামাং স্বামীৰ নাম : চনাম তামাং ঘৰ নং : ১১৫২খ বয়স : 34 লিঙ্গ : মহিলা			নাম : চিন্তামণি মুণ্ডা পিতাৰ নাম : বিহা মুণ্ডা ঘৰ নং : ১১৮১ বয়স : 29 লিঙ্গ : মহিলা			নাম : মঙ্গল মুণ্ডা পিতাৰ নাম : বিহা মুণ্ডা ঘৰ নং : ১১৮১ বয়স : 27 লিঙ্গ : পুৰুষ		
433	GNS8642077	ফটো উপলব্ধ	E 434	GNS8642088	ফটো উপলব্ধ	435	GNS8642099	ফটো উপলব্ধ
নাম : বগী তছা স্বামীৰ নাম : ধৰণী তছা ঘৰ নং : ১১৮২ বয়স : 70 লিঙ্গ : মহিলা			নাম : উমৰদেউ তছা পিতাৰ নাম : ধৰণী তছা ঘৰ নং : ১১৮২ বয়স : 51 লিঙ্গ : পুৰুষ			নাম : মোহন তছা পিতাৰ নাম : ধৰণী তছা ঘৰ নং : ১১৮২ বয়স : 49 লিঙ্গ : পুৰুষ		
436	GNS8642102	ফটো উপলব্ধ	437	GNS0136135	ফটো উপলব্ধ	438	GNS0140202	ফটো উপলব্ধ
নাম : শোকেশ্বৰি টোম্সা পিতাৰ নাম : ধৰণী তছা ঘৰ নং : ১১৮২ বয়স : 41 লিঙ্গ : মহিলা			নাম : ৰমিতা তাঁতী স্বামীৰ নাম : মোহন তছা তাঁতী ঘৰ নং : ১১৮২ বয়স : 38 লিঙ্গ : মহিলা			নাম : চুকৰমণি তাঁতি পিতাৰ নাম : ধৰণী তাঁতি ঘৰ নং : ১১৮২ বয়স : 30 লিঙ্গ : মহিলা		
D 439	GNS8642113	ফটো উপলব্ধ	440	GNS8642124	ফটো উপলব্ধ	441	GNS8642146	ফটো উপলব্ধ
নাম : শুকমায়া তামাং স্বামীৰ নাম : ৰুদ্ৰ বগা তামাং ঘৰ নং : ১২০১ বয়স : 75 লিঙ্গ : মহিলা			নাম : পূৰ্ণ মায়ী তামাং পিতাৰ নাম : ৰুদ্ৰ বাহাদুৰ তামাং ঘৰ নং : 1201 বয়স : 55 লিঙ্গ : মহিলা			নাম : কৰ্ণ বাহাদুৰ তামাং পিতাৰ নাম : ৰুদ্ৰ বগা তামাং ঘৰ নং : ১২০১ বয়স : 45 লিঙ্গ : পুৰুষ		
442	GNS0420257	ফটো উপলব্ধ	443	GNS2037570	ফটো উপলব্ধ	444	UAT0039966	ফটো উপলব্ধ
নাম : পাৰ্বতী তামাং স্বামীৰ নাম : কৰ্ণ বাহাদুৰ তামাং ঘৰ নং : ১২০১ বয়স : 38 লিঙ্গ : মহিলা			নাম : পূজা লামা পিতাৰ নাম : গান্ধী লামা ঘৰ নং : 1201 বয়স : 29 লিঙ্গ : মহিলা			নাম : পিংকী লামা পিতাৰ নাম : গান্ধী লামা ঘৰ নং : 1201 বয়স : 25 লিঙ্গ : মহিলা		
D 445	GNS8642157	ফটো উপলব্ধ	D 446	GNS8642168	ফটো উপলব্ধ	447	UAT0100826	ফটো উপলব্ধ
নাম : বকুল চৰকাৰ পিতাৰ নাম : অশ্বিনী চৰকাৰ ঘৰ নং : ১২০২ বয়স : 52 লিঙ্গ : পুৰুষ			নাম : সুভাৰাণী চৰকাৰ স্বামীৰ নাম : বকুল চৰকাৰ ঘৰ নং : ১২০২ বয়স : 45 লিঙ্গ : মহিলা			নাম : স্বপন সৰকাৰ পিতাৰ নাম : বকুল সৰকাৰ ঘৰ নং : 1202 বয়স : 27 লিঙ্গ : পুৰুষ		
448	GNS8642179	ফটো উপলব্ধ	449	GNS2033165	ফটো উপলব্ধ	450	GNS8642204	ফটো উপলব্ধ
নাম : সুভাষ মল্লিক অন্যান্য : সুমনত্ৰ মল্লিক ঘৰ নং : ১২১১ বয়স : 52 লিঙ্গ : পুৰুষ			নাম : ললিত শাল পিতাৰ নাম : লক্ষ্মণ আহল ঘৰ নং : 1241 বয়স : 24 লিঙ্গ : পুৰুষ			নাম : টপাং মুণ্ডা স্বামীৰ নাম : মহেশ্বৰ মুণ্ডা ঘৰ নং : ১২৪২ বয়স : 52 লিঙ্গ : মহিলা		



451 নাম : সুৰা মুণ্ডা পিতাৰ নাম: মহেশ্বৰ মুণ্ডা ঘৰ নং : ১২৪২ বয়স : 52 লিঙ্গ : পুৰুষ	GNS8642215 ফটো উপলব্ধ	452 নাম : গৌৰী মুণ্ডা স্বামীৰ নাম: সুৰা মুণ্ডা ঘৰ নং : ১২৪২ বয়স : 43 লিঙ্গ : মহিলা	GNS8642226 ফটো উপলব্ধ	D 453 নাম : গীতাৰাণী চৰকাৰ স্বামীৰ নাম: প্ৰেমানন্দ চৰকাৰ ঘৰ নং : ১২৬১ বয়স : 72 লিঙ্গ : মহিলা	GNS8642237 ফটো উপলব্ধ
D 454 নাম : বিপল দাস পিতাৰ নাম: প্ৰেমানন্দ চৰকাৰ ঘৰ নং : ১২৬১ বয়স : 53 লিঙ্গ : পুৰুষ	GNS8642248 ফটো উপলব্ধ	D 455 নাম : জয়া দাস পিতাৰ নাম: প্ৰেমানন্দ চৰকাৰ ঘৰ নং : ১২৬১ বয়স : 47 লিঙ্গ : মহিলা	GNS8642259 ফটো উপলব্ধ	D 456 নাম : প্ৰফুল্ল দাস পিতাৰ নাম: প্ৰেমানন্দ চৰকাৰ ঘৰ নং : ১২৬১ বয়স : 45 লিঙ্গ : পুৰুষ	GNS8642260 ফটো উপলব্ধ
457 নাম : চঞ্চলা চৰকাৰ স্বামীৰ নাম: উপেন চৰকাৰ ঘৰ নং : ১৩৫১ বয়স : 62 লিঙ্গ : মহিলা	GNS8642306 ফটো উপলব্ধ	458 নাম : লক্ষি চৰকাৰ পিতাৰ নাম: উপেন চৰকাৰ ঘৰ নং : ১৩৫১ বয়স : 31 লিঙ্গ : মহিলা	GNS0022988 ফটো উপলব্ধ	459 নাম : তপন চৰকাৰ মাতৃৰ নাম: চঞ্চলা চৰকাৰ ঘৰ নং : ১৩৫১ বয়স : 28 লিঙ্গ : পুৰুষ	GNS0127043 ফটো উপলব্ধ
460 নাম : সুভদ্রা চৰকাৰ স্বামীৰ নাম: সুবিন্দু চৰকাৰ ঘৰ নং : ১৩৫২ বয়স : 44 লিঙ্গ : মহিলা	GNS8642317 ফটো উপলব্ধ	461 নাম : সবিতা চৰকাৰ পিতাৰ নাম: সুবিন্দু চৰকাৰ ঘৰ নং : ১৩৫২ বয়স : 23 লিঙ্গ : মহিলা	GNS0419275 ফটো উপলব্ধ	462 নাম : সঞ্জিত সৰকাৰ মাতৃৰ নাম: চঞ্চলা সৰকাৰ ঘৰ নং : 1353 বয়স : 20 লিঙ্গ : পুৰুষ	UAT0105429 ফটো উপলব্ধ
D 463 নাম : পূৰ্ণ বগ্না বাই পিতাৰ নাম: অগমসিং বাই ঘৰ নং : ১৪৩১ বয়স : 85 লিঙ্গ : পুৰুষ	GNS8642328 ফটো উপলব্ধ	D 464 নাম : চন্দ্ৰ মায়া বাই স্বামীৰ নাম: পূৰ্ণ বগ্না বাই ঘৰ নং : ১৪৩১ বয়স : 70 লিঙ্গ : মহিলা	GNS8642339 ফটো উপলব্ধ	D 465 নাম : হেম বগ্না বাই পিতাৰ নাম: পূৰ্ণ বগ্না বাই ঘৰ নং : ১৪৩১ বয়স : 48 লিঙ্গ : পুৰুষ	GNS8642340 ফটো উপলব্ধ
466 নাম : বিকাশ বাই পিতাৰ নাম: পূৰ্ণ বাহাদুৰ বাই ঘৰ নং : ১৪৩১ বয়স : 37 লিঙ্গ : পুৰুষ	GNS0026799 ফটো উপলব্ধ	D 467 নাম : এম বগ্না থাপা পিতাৰ নাম: টিকাৰাম থাপা ঘৰ নং : ১৪৩২ বয়স : 58 লিঙ্গ : পুৰুষ	GNS8642351 ফটো উপলব্ধ	D 468 নাম : শিবলাল থাপা পিতাৰ নাম: টিকাৰাম থাপা ঘৰ নং : ১৪৩২ বয়স : 55 লিঙ্গ : পুৰুষ	GNS8642362 ফটো উপলব্ধ
D 469 নাম : পবিত্ৰা দেবী স্বামীৰ নাম: শিবলাল থাপা ঘৰ নং : ১৪৩২ বয়স : 49 লিঙ্গ : মহিলা	GNS8642373 ফটো উপলব্ধ	470 নাম : হেম বাহাদুৰ তামাং পিতাৰ নাম: বুদ্ধিমান তামাং ঘৰ নং : ১৫৩১ বয়স : 65 লিঙ্গ : পুৰুষ	GNS8642384 ফটো উপলব্ধ	471 নাম : ৰইনী তামাং স্বামীৰ নাম: হেম বাহাদুৰ তামাং ঘৰ নং : ১৫৩১ বয়স : 62 লিঙ্গ : মহিলা	GNS8642395 ফটো উপলব্ধ
472 নাম : শ্যাম কুমাৰ তামাং পিতাৰ নাম: হেম বাহাদুৰ তামাং ঘৰ নং : ১৫৩১ বয়স : 45 লিঙ্গ : পুৰুষ	GNS8642408 ফটো উপলব্ধ	473 নাম : এম কুমাৰ তামাং পিতাৰ নাম: হেম বাহাদুৰ তামাং ঘৰ নং : ১৫৩১ বয়স : 36 লিঙ্গ : পুৰুষ	GNS0130021 ফটো উপলব্ধ	474 নাম : কুইলী নাইক স্বামীৰ নাম: পৰচান নাইক ঘৰ নং : ১৫৮১ বয়স : 72 লিঙ্গ : মহিলা	GNS8642464 ফটো উপলব্ধ
475 নাম : সুনীয়া মুণ্ডা পিতাৰ নাম: মঙ্গলা মুণ্ডা ঘৰ নং : ১৫৮১ বয়স : 54 লিঙ্গ : পুৰুষ	GNS8642442 ফটো উপলব্ধ	476 নাম : মিনা নায়ক স্বামীৰ নাম: নিদ্যা নায়ক ঘৰ নং : ১৫৮১ বয়স : 40 লিঙ্গ : মহিলা	GNS0124743 ফটো উপলব্ধ	477 নাম : পদী মুণ্ডা পিতাৰ নাম: চুনীয়া মুণ্ডা ঘৰ নং : ১৫৮১ বয়স : 30 লিঙ্গ : মহিলা	GNS0128454 ফটো উপলব্ধ
478 নাম : জয়া নায়ক পিতাৰ নাম: প্ৰসন্ন নায়ক ঘৰ নং : ১৫৮১ বয়স : 30 লিঙ্গ : মহিলা	GNS0133371 ফটো উপলব্ধ	479 নাম : প্ৰসন্ন নায়ক পিতাৰ নাম: ভমৰা নায়ক ঘৰ নং : ১৫৮১ক বয়স : 77 লিঙ্গ : পুৰুষ	GNS8642475 ফটো উপলব্ধ	480 নাম : মঙ্গলী তাঁতী স্বামীৰ নাম: ওজৰ তাঁতী ঘৰ নং : ১৫৮১ক বয়স : 76 লিঙ্গ : মহিলা	GNS8642522 ফটো উপলব্ধ



481 নাম : বাহুল নায়ক পিতাৰ নাম: প্ৰসন্ন নায়ক ঘৰ নং : ১৫৮১ক বয়স : 44 লিঙ্গ : পুৰুষ	GNS8642511 ফটো উপলব্ধ	482 নাম : লক্ষ্মী নায়ক পিতাৰ নাম: পৰচান নায়ক ঘৰ নং : ১৫৮১ক বয়স : 40 লিঙ্গ : পুৰুষ	GNS8642497 ফটো উপলব্ধ	483 নাম : ৰিয়া নায়ক পিতাৰ নাম: প্ৰসন্ন নায়ক ঘৰ নং : ১৫৮১ক বয়স : 37 লিঙ্গ : মহিলা	GNS8642486 ফটো উপলব্ধ
484 নাম : লক্ষ্মী দেবী স্বামীৰ নাম: নাৰায়ণ ৰাজু ঘৰ নং : ১৬৯১ বয়স : 67 লিঙ্গ : মহিলা	GNS8642555 ফটো উপলব্ধ	D 485 নাম : ঘনশ্যাম ছেত্ৰী পিতাৰ নাম: পদ্ম বগ্ন ছেত্ৰী ঘৰ নং : ১৭৫১ বয়স : 58 লিঙ্গ : পুৰুষ	GNS8642566 ফটো উপলব্ধ	486 নাম : সাবিত্ৰী ছেত্ৰী স্বামীৰ নাম: ঘনশ্যাম ছেত্ৰী ঘৰ নং : ১৭৬১ বয়স : 48 লিঙ্গ : মহিলা	GNS8642577 ফটো উপলব্ধ
487 নাম : সুনীতা ছেত্ৰী পিতাৰ নাম: ঘনশ্যাম ছেত্ৰী ঘৰ নং : ১৭৬১ বয়স : 29 লিঙ্গ : মহিলা	GNS0204396 ফটো উপলব্ধ	488 নাম : হেম বাহাদুৰ দৰ্জী পিতাৰ নাম: চল বাহাদুৰ দৰ্জী ঘৰ নং : ১৭৬২ বয়স : 49 লিঙ্গ : পুৰুষ	GNS8642588 ফটো উপলব্ধ	489 নাম : মায়া দৰ্জী স্বামীৰ নাম: হেম বাহাদুৰ দৰ্জী ঘৰ নং : ১৭৬২ বয়স : 45 লিঙ্গ : মহিলা	GNS8642599 ফটো উপলব্ধ
490 নাম : কৰসন তামাং অন্যান্য: ধৰম সিং তামাং ঘৰ নং : 1762 বয়স : 37 লিঙ্গ : পুৰুষ	UAT0107607 ফটো উপলব্ধ	491 নাম : কুমাৰ দৰ্জি পিতাৰ নাম: হেম বাহাদুৰ দৰ্জি ঘৰ নং : ১৭৬২ বয়স : 26 লিঙ্গ : পুৰুষ	GNS1405588 ফটো উপলব্ধ	492 নাম : সৰিতা দৰ্জী স্বামীৰ নাম: কুমাৰ দৰ্জী ঘৰ নং : 1762 বয়স : 26 লিঙ্গ : মহিলা	UAT0009571 ফটো উপলব্ধ
493 নাম : জিয়ান বাহাদুৰ দৰ্জি পিতাৰ নাম: হেম বাহাদুৰ দৰ্জি ঘৰ নং : ১৭৬২ বয়স : 24 লিঙ্গ : পুৰুষ	GNS1394873 ফটো উপলব্ধ	494 নাম : মনিকা দৰ্জী স্বামীৰ নাম: জ্ঞান বাহাদুৰ দৰ্জী ঘৰ নং : 1762 বয়স : 24 লিঙ্গ : মহিলা	UAT0043422 ফটো উপলব্ধ	495 নাম : অঞ্জলী তামাং স্বামীৰ নাম: কৰসন তামাং ঘৰ নং : 1762 বয়স : 24 লিঙ্গ : মহিলা	UAT0107615 ফটো উপলব্ধ
496 নাম : ছল বাহাদুৰ দৰ্জী পিতাৰ নাম: ভক্ত বাহাদুৰ দৰ্জী ঘৰ নং : ১৭৬৩ বয়স : 80 লিঙ্গ : পুৰুষ	GNS8642602 ফটো উপলব্ধ	497 নাম : জগমায়া দৰ্জী স্বামীৰ নাম: ছল বাহাদুৰ দৰ্জী ঘৰ নং : ১৭৬৩ বয়স : 72 লিঙ্গ : মহিলা	GNS8642613 ফটো উপলব্ধ	498 নাম : কমল বাহাদুৰ দৰ্জী পিতাৰ নাম: ছল বাহাদুৰ দৰ্জী ঘৰ নং : ১৭৬৩ বয়স : 53 লিঙ্গ : পুৰুষ	GNS8642624 ফটো উপলব্ধ
D 499 নাম : বাটলী দৰ্জি পিতাৰ নাম: ছল বগ্ন দৰ্জি ঘৰ নং : ১৭৬৩ বয়স : 47 লিঙ্গ : মহিলা	GNS8642646 ফটো উপলব্ধ	500 নাম : গীতা দৰ্জি স্বামীৰ নাম: মন বাহাদুৰ দৰ্জি ঘৰ নং : ১৭৬৩ বয়স : 47 লিঙ্গ : মহিলা	GNS0133793 ফটো উপলব্ধ	501 নাম : মনেশ্বৰী দৰ্জী স্বামীৰ নাম: কমল বাহাদুৰ দৰ্জী ঘৰ নং : ১৭৬৩ বয়স : 42 লিঙ্গ : মহিলা	GNS8642635 ফটো উপলব্ধ
502 নাম : মনেশ্বৰী দৰ্জি স্বামীৰ নাম: কমল বাহাদুৰ দৰ্জি ঘৰ নং : ১৭৬৩ বয়স : 41 লিঙ্গ : মহিলা	GNS1410976 ফটো উপলব্ধ	503 নাম : মন বাহাদুৰ দৰ্জী পিতাৰ নাম: ছল বাহাদুৰ দৰ্জী ঘৰ নং : ১৭৬৩ বয়স : 39 লিঙ্গ : পুৰুষ	GNS0042606 ফটো উপলব্ধ	504 নাম : তুলসী ভোগোৰৰ পিতাৰ নাম: সোল বাহাদুৰ দৰ্জী ঘৰ নং : 1763 বয়স : 38 লিঙ্গ : মহিলা	UAT0106617 ফটো উপলব্ধ
505 নাম : ৰাম বাহাদুৰ দৰ্জী পিতাৰ নাম: কমল বাহাদুৰ দৰ্জী ঘৰ নং : ১৭৬৩ বয়স : 24 লিঙ্গ : পুৰুষ	GNS1399260 ফটো উপলব্ধ	506 নাম : গায়ত্ৰী দৰ্জী পিতাৰ নাম: কমল বাহাদুৰ দৰ্জী ঘৰ নং : 1763 বয়স : 21 লিঙ্গ : মহিলা	GNS2037836 ফটো উপলব্ধ	507 নাম : মায়া তাঁতি স্বামীৰ নাম: সাগৰ তাঁতি ঘৰ নং : ১৭৬৪ বয়স : 43 লিঙ্গ : মহিলা	GNS8642668 ফটো উপলব্ধ
508 নাম : কুসামটি তাঁতি পিতাৰ নাম: সাগৰ তাঁতি ঘৰ নং : ১৭৬৪ বয়স : 25 লিঙ্গ : পুৰুষ	GNS0418350 ফটো উপলব্ধ	509 নাম : কৃষ্ণা তাঁতি মাতৃৰ নাম: মায়া তাঁতি ঘৰ নং : ১৭৬৪ বয়স : 23 লিঙ্গ : পুৰুষ	GNS1423052 ফটো উপলব্ধ	510 নাম : উত্তম তাঁতি পিতাৰ নাম: দ্বৰৰাজ তাঁতি ঘৰ নং : ১৭৮১ বয়স : 52 লিঙ্গ : পুৰুষ	GNS8642679 ফটো উপলব্ধ



511 নাম : পদমী তাঁতি স্বামীৰ নাম : উত্তম তাঁতি ঘৰ নং : ১৭৮১ বয়স : 46 লিঙ্গ : মহিলা	GNS8642680 ফটো উপলব্ধ	512 নাম : দিলিপ তাঁতি পিতাৰ নাম : দুবৰাজ তাঁতি ঘৰ নং : ১৭৮১ বয়স : 42 লিঙ্গ : পুৰুষ	GNS8642691 ফটো উপলব্ধ	513 নাম : পল্টন মায়া ৰাই স্বামীৰ নাম : কবিৰাজ ৰাই ঘৰ নং : ১৮২১ বয়স : 74 লিঙ্গ : মহিলা	GNS8642704 ফটো উপলব্ধ
514 নাম : ঠাকুৰ ৰাই পিতাৰ নাম : কবিৰাজ ৰাই ঘৰ নং : ১৮২১ বয়স : 40 লিঙ্গ : পুৰুষ	GNS8642715 ফটো উপলব্ধ	515 নাম : সীতা মায়া ৰাই স্বামীৰ নাম : ঠাকুৰ ৰাই ঘৰ নং : ১৮২১ বয়স : 38 লিঙ্গ : মহিলা	GNS8645350 ফটো উপলব্ধ	516 নাম : কীৰ্তি মানু ৰাই পিতাৰ নাম : কবিৰাজ ৰাই ঘৰ নং : ১৮২১ বয়স : 34 লিঙ্গ : পুৰুষ	GNS8642726 ফটো উপলব্ধ
517 নাম : সবিতা ৰাই মাতৃৰ নাম : পল্টন মায়া ৰাই ঘৰ নং : ১৮২১ বয়স : 33 লিঙ্গ : মহিলা	GNS8645361 ফটো উপলব্ধ	518 নাম : শান্তি ভূষণ দাস পিতাৰ নাম : ৰাধা মোহন দাস ঘৰ নং : ১৮৪১ বয়স : 68 লিঙ্গ : পুৰুষ	GNS8642737 ফটো উপলব্ধ	519 নাম : মালতী দাস স্বামীৰ নাম : শান্তি ভূষণ দাস ঘৰ নং : ১৮৪১ বয়স : 65 লিঙ্গ : মহিলা	GNS8642748 ফটো উপলব্ধ
520 নাম : বিনা দাস পিতাৰ নাম : শান্তি ভূষণ দাস ঘৰ নং : ১৮৪১ বয়স : 42 লিঙ্গ : মহিলা	GNS8642759 ফটো উপলব্ধ	521 নাম : বীৰ বাহাদুৰ তামাং পিতাৰ নাম : ইন্দ্ৰ বগা তামাং ঘৰ নং : ১৮৬১ বয়স : 59 লিঙ্গ : পুৰুষ	GNS8642760 ফটো উপলব্ধ	522 নাম : হৰ্ক বাহাদুৰ তামাং পিতাৰ নাম : অম্বৰ বাহাদুৰ তামাং ঘৰ নং : ১৮৬১ বয়স : 54 লিঙ্গ : পুৰুষ	GNS8642806 ফটো উপলব্ধ
523 নাম : লক্ষী তামাং স্বামীৰ নাম : বীৰ বাহাদুৰ তামাং ঘৰ নং : ১৮৬১ বয়স : 53 লিঙ্গ : মহিলা	GNS8642771 ফটো উপলব্ধ	524 নাম : বৰ মীলা তামাং পিতাৰ নাম : হৰ্ক বাহাদুৰ তামাং ঘৰ নং : ১৮৬১ বয়স : 49 লিঙ্গ : পুৰুষ	GNS8642793 ফটো উপলব্ধ	525 নাম : আইত্ৰা বগা তামাং পিতাৰ নাম : ইন্দ্ৰ বগা তামাং ঘৰ নং : ১৮৬১ বয়স : 43 লিঙ্গ : মহিলা	GNS8642782 ফটো উপলব্ধ
526 নাম : প্ৰেম তামাং পিতাৰ নাম : হৰ্ক বাহাদুৰ তামাং ঘৰ নং : ১৮৬১ বয়স : 28 লিঙ্গ : পুৰুষ	GNS0128470 ফটো উপলব্ধ	527 নাম : হেমৰাজ তামাং পিতাৰ নাম : বিৰ বাহাদুৰ তামাং ঘৰ নং : ১৮৬১ বয়স : 28 লিঙ্গ : পুৰুষ	GNS0047019 ফটো উপলব্ধ	528 নাম : বিনোদ কমাৰ তামাং পিতাৰ নাম : হৰ্ৰকা বাহাদুৰ তামাং ঘৰ নং : ১৮৬১ বয়স : 25 লিঙ্গ : পুৰুষ	GNS0464883 ফটো উপলব্ধ
529 নাম : কুমাৰ তামাং পিতাৰ নাম : বীৰ বাহাদুৰ তামাং ঘৰ নং : ১৮৬১ বয়স : 25 লিঙ্গ : পুৰুষ	GNS0467035 ফটো উপলব্ধ	530 নাম : ববিতা তামাং পিতাৰ নাম : বীৰ বাহাদুৰ তামাং ঘৰ নং : ১৮৬১ বয়স : 24 লিঙ্গ : মহিলা	GNS0467001 ফটো উপলব্ধ	531 নাম : হৰি হাজৰিকা পিতাৰ নাম : গোলাপ হাজৰিকা ঘৰ নং : ২০১১ বয়স : 62 লিঙ্গ : পুৰুষ	GNS8642817 ফটো উপলব্ধ
532 নাম : প্ৰতিভা হাজৰিকা স্বামীৰ নাম : হৰি হাজৰিকা ঘৰ নং : ২০১১ বয়স : 56 লিঙ্গ : মহিলা	GNS8642828 ফটো উপলব্ধ	533 নাম : নিক্ষিলেশ হাজৰিকা পিতাৰ নাম : হৰি হাজৰিকা ঘৰ নং : ২০১১ বয়স : 32 লিঙ্গ : পুৰুষ	GNS0416396 ফটো উপলব্ধ	534 নাম : সঞ্জিতা হাজৰিকা পিতাৰ নাম : হৰি হাজৰিকা ঘৰ নং : 2022 বয়স : 28 লিঙ্গ : মহিলা	GNS0307702 ফটো উপলব্ধ
535 নাম : দুখনা মুণ্ডা পিতাৰ নাম : চমা মুণ্ডা ঘৰ নং : ২০৮১ বয়স : 30 লিঙ্গ : পুৰুষ	GNS8642840 ফটো উপলব্ধ	536 নাম : দিলিপ চহৰীয়া পিতাৰ নাম : প্ৰভাত চহৰীয়া ঘৰ নং : ২০৮২ বয়স : 52 লিঙ্গ : পুৰুষ	GNS8642851 ফটো উপলব্ধ	537 নাম : নৰেন্দ্ৰ গেহলোট পিতাৰ নাম : সীতাৰাম গেলট ঘৰ নং : 2082 বয়স : 43 লিঙ্গ : পুৰুষ	GLK2344221 ফটো উপলব্ধ
538 নাম : অঞ্জলী চহৰীয়া স্বামীৰ নাম : দিলিপ চহৰীয়া ঘৰ নং : ২০৮২ বয়স : 42 লিঙ্গ : মহিলা	GNS8642862 ফটো উপলব্ধ	539 নাম : প্ৰানজিৎ চহৰীয়া পিতাৰ নাম : দিলিপ চহৰীয়া ঘৰ নং : ২০৮২ বয়স : 23 লিঙ্গ : পুৰুষ	GNS0416784 ফটো উপলব্ধ	540 নাম : পংকজ সহৰিিয়া পিতাৰ নাম : দিলীপ সহৰিিয়া ঘৰ নং : 2082 বয়স : 21 লিঙ্গ : পুৰুষ	UAT0025072 ফটো উপলব্ধ



541	GNS8642873	ফটো উপলব্ধ
নাম : বিৰ্চা মুণ্ডা পিতাৰ নাম : শুক্ৰা মুণ্ডা ঘৰ নং : ২১৪১ বয়স : 53 লিঙ্গ : পুৰুষ		

542	GNS0308072	ফটো উপলব্ধ
নাম : বিকি মুণ্ডা পিতাৰ নাম : বিৰছা মুণ্ডা ঘৰ নং : 2141 বয়স : 26 লিঙ্গ : পুৰুষ		

543	GNS8642895	ফটো উপলব্ধ
নাম : বণ বাহাদুৰ ছেত্ৰী পিতাৰ নাম : বন বাহাদুৰ ছেত্ৰী ঘৰ নং : ২১৪২ বয়স : 51 লিঙ্গ : পুৰুষ		

544	GNS0205427	ফটো উপলব্ধ
নাম : চান দেৱী পিতাৰ নাম : ঘনশ্যাম ছেত্ৰী ঘৰ নং : ১৭৬১ বয়স : 32 লিঙ্গ : মহিলা		

545	GNS1988559	ফটো উপলব্ধ
নাম : সান মুণ্ডা পিতাৰ নাম : ধনীৰাম মুণ্ডা ঘৰ নং : কলুবাৰী চাপৰী বয়স : 24 লিঙ্গ : পুৰুষ		



546 নাম : সনেশ্বৰ মিলি পিতাৰ নাম: কেম্পয় মিলি ঘৰ নং : 1 বয়স : 81 লিঙ্গ : পুৰুষ	GNS8642908 ফটো উপলব্ধ	547 নাম : কুসুম মিলি স্বামীৰ নাম: সনেশ্বৰ মিলি ঘৰ নং : 1 বয়স : 55 লিঙ্গ : মহিলা	GNS8642919 ফটো উপলব্ধ	548 নাম : লাডুলী মিলি স্বামীৰ নাম: সোনাৰাম মিলি ঘৰ নং : 2 বয়স : 89 লিঙ্গ : মহিলা	GNS8642931 ফটো উপলব্ধ
E 549 নাম : সোনাৰাম মিলি পিতাৰ নাম: কেম্পয় মিলি ঘৰ নং : 2 বয়স : 85 লিঙ্গ : পুৰুষ	GNS8642920 ফটো উপলব্ধ	550 নাম : গল মিলি পিতাৰ নাম: সোনাৰাম মিলি ঘৰ নং : 2 বয়স : 55 লিঙ্গ : পুৰুষ	GNS8642942 ফটো উপলব্ধ	551 নাম : বিনোদ মিলি পিতাৰ নাম: সোনাৰাম মিলি ঘৰ নং : 2 বয়স : 44 লিঙ্গ : পুৰুষ	GNS8642953 ফটো উপলব্ধ
552 নাম : বিনা মিলি স্বামীৰ নাম: বিনোদ মিলি ঘৰ নং : 2 বয়স : 41 লিঙ্গ : মহিলা	GNS8642964 ফটো উপলব্ধ	553 নাম : ৰবিতা মিলি পিতাৰ নাম: সোমাৰাম মিলি ঘৰ নং : 2 বয়স : 41 লিঙ্গ : মহিলা	GNS8642986 ফটো উপলব্ধ	554 নাম : শংকৰ মিলি পিতাৰ নাম: সোনাৰাম মিলি ঘৰ নং : 2 বয়স : 40 লিঙ্গ : পুৰুষ	GNS8642975 ফটো উপলব্ধ
555 নাম : টিনা মিলি পিতাৰ নাম: সোনাৰাম মিলি ঘৰ নং : 2 বয়স : 35 লিঙ্গ : মহিলা	GNS0051789 ফটো উপলব্ধ	556 নাম : পনমনি মিলি স্বামীৰ নাম: শংকৰ মিলি ঘৰ নং : 2 বয়স : 34 লিঙ্গ : মহিলা	GNS0051797 ফটো উপলব্ধ	557 নাম : শান্তি দেৱী দাস স্বামীৰ নাম: বাদলু দাস ঘৰ নং : 3 বয়স : 75 লিঙ্গ : মহিলা	GNS8643003 ফটো উপলব্ধ
558 নাম : শিবনাথ দাস পিতাৰ নাম: বাদলু দাস ঘৰ নং : 3 বয়স : 58 লিঙ্গ : পুৰুষ	GNS8643014 ফটো উপলব্ধ	559 নাম : ৰামনাথ দাস পিতাৰ নাম: বাদলু দাস ঘৰ নং : 3 বয়স : 41 লিঙ্গ : পুৰুষ	GNS8643025 ফটো উপলব্ধ	560 নাম : কৌশিলা দাস পিতাৰ নাম: বাদলু দাস ঘৰ নং : 3 বয়স : 39 লিঙ্গ : মহিলা	GNS8643036 ফটো উপলব্ধ
561 নাম : অনিতা দাস স্বামীৰ নাম: ৰামনাথ দাস ঘৰ নং : 3 বয়স : 39 লিঙ্গ : মহিলা	GNS8643047 ফটো উপলব্ধ	562 নাম : জোনাৰাম দাস পিতাৰ নাম: বাদলু দাস ঘৰ নং : 3 বয়স : 29 লিঙ্গ : পুৰুষ	GNS0244749 ফটো উপলব্ধ	563 নাম : পৰমিলা দাস পিতাৰ নাম: ৰামনাথ দাস ঘৰ নং : 3 বয়স : 28 লিঙ্গ : মহিলা	GNS0244855 ফটো উপলব্ধ
564 নাম : ববী ৰাভা স্বামীৰ নাম: ৰমা ৰাভা ঘৰ নং : 8 বয়স : 69 লিঙ্গ : মহিলা	GNS8643069 ফটো উপলব্ধ	565 নাম : নাৰায়ন ৰাভা পিতাৰ নাম: ৰমা কান্ত ৰাভা ঘৰ নং : 8 বয়স : 50 লিঙ্গ : পুৰুষ	GNS8643070 ফটো উপলব্ধ	566 নাম : ৰমেশ ৰাভা পিতাৰ নাম: ৰমা ৰাভা ঘৰ নং : 8 বয়স : 43 লিঙ্গ : পুৰুষ	GNS8643081 ফটো উপলব্ধ
567 নাম : সুৰেশ ৰাভা পিতাৰ নাম: ৰমা ৰাভা ঘৰ নং : 8 বয়স : 41 লিঙ্গ : পুৰুষ	GNS8643092 ফটো উপলব্ধ	568 নাম : শিব ৰাভা পিতাৰ নাম: ৰমা ৰাভা ঘৰ নং : 8 বয়স : 39 লিঙ্গ : পুৰুষ	GNS8643105 ফটো উপলব্ধ	569 নাম : অঞ্জনা ৰাভা স্বামীৰ নাম: শিব ৰাভা ঘৰ নং : 8 বয়স : 38 লিঙ্গ : মহিলা	GNS8643116 ফটো উপলব্ধ
570 নাম : অঞ্জলী দেৱী ৰাভা স্বামীৰ নাম: ৰমাকান্ত ৰাভা ঘৰ নং : 8 বয়স : 35 লিঙ্গ : মহিলা	GNS8643127 ফটো উপলব্ধ	571 নাম : পূৰ্ণিমা ৰাভা পিতাৰ নাম: ৰমাকান্ত ৰাভা ঘৰ নং : 8 বয়স : 33 লিঙ্গ : মহিলা	GNS8643138 ফটো উপলব্ধ	572 নাম : অন ৰাভা স্বামীৰ নাম: ৰমেশ ৰাভা ঘৰ নং : 8 বয়স : 30 লিঙ্গ : মহিলা	GNS0124701 ফটো উপলব্ধ
573 নাম : ভদ্রেেশ্বৰ নাথ পিতাৰ নাম: পদ্মেেশ্বৰ নাথ ঘৰ নং : 5 বয়স : 74 লিঙ্গ : পুৰুষ	GNS8643149 ফটো উপলব্ধ	E 574 নাম : ভাৰতী নাথ স্বামীৰ নাম: ভদ্রেেশ্বৰ নাথ ঘৰ নং : 5 বয়স : 69 লিঙ্গ : মহিলা	GNS8643150 ফটো উপলব্ধ	575 নাম : বানেেশ্বৰ নাথ পিতাৰ নাম: সতৰাম নাথ ঘৰ নং : 8 বয়স : 78 লিঙ্গ : পুৰুষ	GNS8643161 ফটো উপলব্ধ



576 নাম : বালিকা নাথ স্বামীৰ নাম: বানেশ্বৰ নাথ ঘৰ নং : ৮ বয়স : 72 লিঙ্গ : মহিলা	GNS8643172 ফটো উপলব্ধ	577 নাম : ফিলিপ নাথ পিতাৰ নাম: বানেশ্বৰ নাথ ঘৰ নং : ৮ বয়স : 44 লিঙ্গ : পুৰুষ	GNS8643207 ফটো উপলব্ধ	578 নাম : ৰূপালী নাথ স্বামীৰ নাম: ফিলিপ নাথ ঘৰ নং : ৮ বয়স : 40 লিঙ্গ : মহিলা	GNS8643218 ফটো উপলব্ধ
579 নাম : লিলিমা ৰাজবংশী স্বামীৰ নাম: চক্ৰ ৰাজবংশী ঘৰ নং : ১২ বয়স : 66 লিঙ্গ : মহিলা	GNS8643230 ফটো উপলব্ধ	580 নাম : পূৰ্ণিমা ৰাজবংশী স্বামীৰ নাম: অৰুন ৰাজবংশী ঘৰ নং : ১২ বয়স : 28 লিঙ্গ : মহিলা	GNS0015727 ফটো উপলব্ধ	581 নাম : গনেশ কৰ্মকাৰ পিতাৰ নাম: বিশ্বনাথ কৰ্মকাৰ ঘৰ নং : ১৪ বয়স : 52 লিঙ্গ : পুৰুষ	GNS8643241 ফটো উপলব্ধ
582 নাম : বিৰশী কৰ্মকাৰ স্বামীৰ নাম: গনেশ কৰ্মকাৰ ঘৰ নং : ৪ বয়স : 48 লিঙ্গ : মহিলা	GNS8643252 ফটো উপলব্ধ	583 নাম : অনিতা কৰ্মকাৰ পিতাৰ নাম: গনেশ কৰ্মকাৰ ঘৰ নং : 14 বয়স : 27 লিঙ্গ : মহিলা	UAT0096487 ফটো উপলব্ধ	S 584 নাম : শংকৰ লিষু পিতাৰ নাম: প্ৰতাপ লিষু ঘৰ নং : ১৪ বয়স : 24 লিঙ্গ : পুৰুষ	GNS0596825 ফটো উপলব্ধ
585 নাম : গুনমান সিং খড়কা পিতাৰ নাম: লাল বগা খড়কা ঘৰ নং : ১৭ বয়স : 41 লিঙ্গ : পুৰুষ	GNS8643309 ফটো উপলব্ধ	E 586 নাম : ৰাম সাগৰ চৌধৰী পিতাৰ নাম: জগন্নাথ চৌধৰী ঘৰ নং : ১৮ বয়স : 61 লিঙ্গ : পুৰুষ	GNS8643310 ফটো উপলব্ধ	587 নাম : দিল কুমাৰী চৌধৰী স্বামীৰ নাম: ৰাম সাগৰ চৌধৰী ঘৰ নং : ১৮ বয়স : 58 লিঙ্গ : মহিলা	GNS8643321 ফটো উপলব্ধ
588 নাম : আইতা বগা থাপা পিতাৰ নাম: পদ্ম বগা থাপা ঘৰ নং : ২০ বয়স : 86 লিঙ্গ : পুৰুষ	GNS8643332 ফটো উপলব্ধ	D 589 নাম : তিল কুমাৰী থাপা স্বামীৰ নাম: আইতা বগা থাপা ঘৰ নং : ২০ বয়স : 72 লিঙ্গ : মহিলা	GNS8643343 ফটো উপলব্ধ	D 590 নাম : গমা মায়া থাপা পিতাৰ নাম: আইতা বগা থাপা ঘৰ নং : ২০ বয়স : 40 লিঙ্গ : মহিলা	GNS8643354 ফটো উপলব্ধ
591 নাম : গীতা দেবী পিতাৰ নাম: আইতা বগা থাপা ঘৰ নং : ২০ বয়স : 25 লিঙ্গ : মহিলা	GNS0465351 ফটো উপলব্ধ	592 নাম : বিৰেন ৰাভা পিতাৰ নাম: কান্তে ৰাভা ঘৰ নং : ২১ বয়স : 57 লিঙ্গ : পুৰুষ	GNS8643401 ফটো উপলব্ধ	593 নাম : ভূপেন মিলি পিতাৰ নাম: সোনাৰাম মিলি ঘৰ নং : ২১ বয়স : 55 লিঙ্গ : পুৰুষ	GNS8643376 ফটো উপলব্ধ
594 নাম : আছমী মিলি স্বামীৰ নাম: ভূপেন মিলি ঘৰ নং : ২১ বয়স : 52 লিঙ্গ : মহিলা	GNS8643387 ফটো উপলব্ধ	595 নাম : গৌতম বড়ো পিতাৰ নাম: বিষ্ণু বড়ো ঘৰ নং : ২৩ বয়স : 49 লিঙ্গ : পুৰুষ	GNS8643434 ফটো উপলব্ধ	596 নাম : ফুলেশ্বৰ বড়ো পিতাৰ নাম: বিষ্ণু বড়ো ঘৰ নং : ২৩ বয়স : 41 লিঙ্গ : পুৰুষ	GNS8643445 ফটো উপলব্ধ
597 নাম : সুনিতা বড়ো স্বামীৰ নাম: গৌতম বড়ো ঘৰ নং : ২৩ বয়স : 36 লিঙ্গ : মহিলা	GNS0064527 ফটো উপলব্ধ	598 নাম : অঞ্জলী বড়ো স্বামীৰ নাম: ফুলেশ্বৰ বড়ো ঘৰ নং : ২৩ বয়স : 25 লিঙ্গ : মহিলা	GNS0420356 ফটো উপলব্ধ	599 নাম : ছটু তাতি পিতাৰ নাম: কৰ্মা তাতি ঘৰ নং : ২৪ বয়স : 65 লিঙ্গ : পুৰুষ	GNS8643456 ফটো উপলব্ধ
600 নাম : দেবাৰী তাতি স্বামীৰ নাম: ছটু তাতি ঘৰ নং : ২৪ বয়স : 62 লিঙ্গ : মহিলা	GNS8643467 ফটো উপলব্ধ	601 নাম : উপেন্দ্ৰ তাঁতী পিতাৰ নাম: ছটু তাতি ঘৰ নং : ২৪ বয়স : 30 লিঙ্গ : পুৰুষ	GNS0227975 ফটো উপলব্ধ	602 নাম : পাণিৰাম তাঁতি পিতাৰ নাম: ছটু তাতি ঘৰ নং : ২৪ বয়স : 27 লিঙ্গ : পুৰুষ	GNS0570127 ফটো উপলব্ধ
603 নাম : পূজা কায় তাঁতি স্বামীৰ নাম: পানিৰাম তাঁতি ঘৰ নং : 24 বয়স : 26 লিঙ্গ : মহিলা	GNS1992536 ফটো উপলব্ধ	604 নাম : শান্তি তাতি স্বামীৰ নাম: বৃধুৰাম তাতি ঘৰ নং : ২৫ বয়স : 42 লিঙ্গ : মহিলা	GNS8643503 ফটো উপলব্ধ	605 নাম : বৃধুৰাম তাতি পিতাৰ নাম: এতৌবা তাতি ঘৰ নং : ২৫ বয়স : 41 লিঙ্গ : পুৰুষ	GNS8643490 ফটো উপলব্ধ



606	GNS8643514	ফটো উপলব্ধ	নাম : চমা ভেংৰা পিতাৰ নাম: মাংৰা ভেংৰা ঘৰ নং : ২৬ বয়স : 62 লিঙ্গ : পুৰুষ	607	GNS8643536	ফটো উপলব্ধ	নাম : ছট ভেংৰা পিতাৰ নাম: মংৰা ভেংৰা ঘৰ নং : ২৬ বয়স : 60 লিঙ্গ : পুৰুষ	608	GNS8643525	ফটো উপলব্ধ	নাম : মাৰ্চা ভেংৰা স্বামীৰ নাম: চমা ভেংৰা ঘৰ নং : ২৬ বয়স : 59 লিঙ্গ : মহিলা
609	GNS8643547	ফটো উপলব্ধ	নাম : এতুবাৰী ভেংৰা স্বামীৰ নাম: ছট ভেংৰা ঘৰ নং : ২৬ বয়স : 49 লিঙ্গ : মহিলা	610	GNS0234559	ফটো উপলব্ধ	নাম : সঞ্জয় ভেংৰা পিতাৰ নাম: চমা ভেংৰা ঘৰ নং : ২৬ বয়স : 28 লিঙ্গ : পুৰুষ	611	GNS0570168	ফটো উপলব্ধ	নাম : বাজেন ভেংৰা পিতাৰ নাম: চমা ভেংৰা ঘৰ নং : ২৬ বয়স : 25 লিঙ্গ : পুৰুষ
612	GNS8643569	ফটো উপলব্ধ	নাম : বাংৰা ভেংৰা পিতাৰ নাম: দেবা ভেংৰা ঘৰ নং : ২৮ বয়স : 67 লিঙ্গ : পুৰুষ	613	GNS8643570	ফটো উপলব্ধ	নাম : চুলামী ভেংৰা স্বামীৰ নাম: বংৰা ভেংৰা ঘৰ নং : ২৮ বয়স : 62 লিঙ্গ : মহিলা	614	GNS8643581	ফটো উপলব্ধ	নাম : আচিন ভেংৰা পিতাৰ নাম: বংৰা ভেংৰা ঘৰ নং : ২৮ বয়স : 41 লিঙ্গ : পুৰুষ
615	GNS8643616	ফটো উপলব্ধ	নাম : গংগী বালী স্বামীৰ নাম: তয়া বালী ঘৰ নং : ৩০ বয়স : 79 লিঙ্গ : মহিলা	616	GNS8643627	ফটো উপলব্ধ	নাম : হাৰবু বালী পিতাৰ নাম: তয়া বালী ঘৰ নং : ৩০ বয়স : 52 লিঙ্গ : পুৰুষ	617	GNS8643638	ফটো উপলব্ধ	নাম : অঞ্জনা বালী স্বামীৰ নাম: হাৰবু বালী ঘৰ নং : ৩০ বয়স : 43 লিঙ্গ : মহিলা
618	GNS0570283	ফটো উপলব্ধ	নাম : লক্ষীয়া চাওঁতাল পিতাৰ নাম: পিতু চাওঁতাল ঘৰ নং : ৩১ বয়স : 58 লিঙ্গ : পুৰুষ	619	GNS8643649	ফটো উপলব্ধ	নাম : চন্দন তাঁতী পিতাৰ নাম: নমল তাঁতী ঘৰ নং : ৩১ বয়স : 55 লিঙ্গ : পুৰুষ	620	GNS8643650	ফটো উপলব্ধ	নাম : ধমমনী তাঁতী স্বামীৰ নাম: চন্দন তাঁতী ঘৰ নং : ৩১ বয়স : 55 লিঙ্গ : মহিলা
621	GNS0570192	ফটো উপলব্ধ	নাম : চুকৰাম চাওঁতাল পিতাৰ নাম: লক্ষ্য চাওঁতাল ঘৰ নং : ৩১ বয়স : 34 লিঙ্গ : পুৰুষ	622	GNS0418251	ফটো উপলব্ধ	নাম : গোপাল তাঁতী পিতাৰ নাম: চন্দন তাঁতী ঘৰ নং : ৩১ বয়স : 31 লিঙ্গ : পুৰুষ	623	UAT0034108	ফটো উপলব্ধ	নাম : আকাশ তাঁতী অন্যান্য: চন্দন তাঁতী ঘৰ নং : 31 বয়স : 30 লিঙ্গ : পুৰুষ
624	GNS0417121	ফটো উপলব্ধ	নাম : দিপক তাঁতী পিতাৰ নাম: চন্দন তাঁতী ঘৰ নং : ৩১ বয়স : 27 লিঙ্গ : পুৰুষ	625	UAT0034124	ফটো উপলব্ধ	নাম : অঞ্জলী তাঁতী অন্যান্য: আকাশ তাঁতী ঘৰ নং : 31 বয়স : 27 লিঙ্গ : মহিলা	626	GNS0417501	ফটো উপলব্ধ	নাম : কুশ তাঁতী পিতাৰ নাম: চন্দন তাঁতী ঘৰ নং : ৩১ বয়স : 24 লিঙ্গ : পুৰুষ
627	GNS0417022	ফটো উপলব্ধ	নাম : লব তাঁতী পিতাৰ নাম: চন্দন তাঁতী ঘৰ নং : ৩১ বয়স : 24 লিঙ্গ : পুৰুষ	628	GNS0419770	ফটো উপলব্ধ	নাম : বুপালী তাঁতী স্বামীৰ নাম: গোপাল তাঁতী ঘৰ নং : ৩১ বয়স : 24 লিঙ্গ : মহিলা	629	GNS8643694	ফটো উপলব্ধ	নাম : বিৰছা লহৰা পিতাৰ নাম: টুংকু লহৰা ঘৰ নং : ৩৩ বয়স : 57 লিঙ্গ : পুৰুষ
E 630	GNS8643707	ফটো উপলব্ধ	নাম : জাথলী লহৰা স্বামীৰ নাম: বিৰছা লহৰা ঘৰ নং : ৩৩ বয়স : 51 লিঙ্গ : মহিলা	631	GNS8643730	ফটো উপলব্ধ	নাম : জঙ্গলী গড় পিতাৰ নাম: চমৰা গড় ঘৰ নং : ৩৫ বয়স : 57 লিঙ্গ : পুৰুষ	632	GNS8643763	ফটো উপলব্ধ	নাম : জহান ভেংৰা পিতাৰ নাম: মাংৰা ভেংৰা ঘৰ নং : ৩৮ বয়স : 57 লিঙ্গ : পুৰুষ
633	GNS8643774	ফটো উপলব্ধ	নাম : মুক্তা ভেংৰা স্বামীৰ নাম: জহান ভেংৰা ঘৰ নং : ৩৮ বয়স : 52 লিঙ্গ : মহিলা	634	GNS8643785	ফটো উপলব্ধ	নাম : গোপাল ওৰাং পিতাৰ নাম: মািদ ওৰাং ঘৰ নং : ৪০ বয়স : 72 লিঙ্গ : পুৰুষ	635	GNS8643796	ফটো উপলব্ধ	নাম : বান্ধনী ওৰাং স্বামীৰ নাম: গোপাল ওৰাং ঘৰ নং : ৪০ বয়স : 68 লিঙ্গ : মহিলা

636 নাম : তুলসী ওৰাং পিতাৰ নাম: গোপাল ওৰাং ঘৰ নং : 80 বয়স : 43 লিঙ্গ : পুৰুষ	GNS8643809 ফটো উপলব্ধ	637 নাম : বাজিব ওৰাং পিতাৰ নাম: গোপাল ওৰাং ঘৰ নং : 80 বয়স : 38 লিঙ্গ : পুৰুষ	GNS8643821 ফটো উপলব্ধ	638 নাম : এলমিনা ওৰাং পিতাৰ নাম: গোপাল ওৰাং ঘৰ নং : 80 বয়স : 33 লিঙ্গ : মহিলা	GNS0266858 ফটো উপলব্ধ
639 নাম : নানইনা ওৰাং পিতাৰ নাম: গোপাল ওৰাং ঘৰ নং : 80 বয়স : 29 লিঙ্গ : মহিলা	GNS0267047 ফটো উপলব্ধ	E 640 নাম : নাইপু জজবাৰ স্বামীৰ নাম: মতে জজবাৰ ঘৰ নং : 80 বয়স : 67 লিঙ্গ : মহিলা	GNS8643832 ফটো উপলব্ধ	641 নাম : দেবৰাজ জজবাৰ পিতাৰ নাম: মতে জজবাৰ ঘৰ নং : 80 বয়স : 47 লিঙ্গ : পুৰুষ	GNS8643843 ফটো উপলব্ধ
642 নাম : লজেন জজবাৰ স্বামীৰ নাম: দেবৰাজ জজবাৰ ঘৰ নং : 80 বয়স : 43 লিঙ্গ : মহিলা	GNS8643854 ফটো উপলব্ধ	643 নাম : বিৰচা মুণ্ডা পিতাৰ নাম: চামু মুণ্ডা ঘৰ নং : 88 বয়স : 59 লিঙ্গ : পুৰুষ	GNS8643865 ফটো উপলব্ধ	644 নাম : গবীন মুণ্ডা পিতাৰ নাম: বাঁচা মুণ্ডা ঘৰ নং : 44 বয়স : 34 লিঙ্গ : পুৰুষ	GNS0306993 ফটো উপলব্ধ
645 নাম : মীৰা মুণ্ডা স্বামীৰ নাম: গবীন মুণ্ডা ঘৰ নং : 44 বয়স : 30 লিঙ্গ : মহিলা	GNS0307025 ফটো উপলব্ধ	646 নাম : কাৰমি মুণ্ডা পিতাৰ নাম: বিহা মুণ্ডা ঘৰ নং : 88 বয়স : 28 লিঙ্গ : মহিলা	GNS0272039 ফটো উপলব্ধ	647 নাম : বিউটি মুণ্ডা পিতাৰ নাম: বিচা মুণ্ডা ঘৰ নং : 88 বয়স : 25 লিঙ্গ : মহিলা	GNS0420216 ফটো উপলব্ধ
648 নাম : লফ মুণ্ডা পিতাৰ নাম: মাচি মুণ্ডা ঘৰ নং : 85 বয়স : 53 লিঙ্গ : পুৰুষ	GNS8643876 ফটো উপলব্ধ	649 নাম : মিবনা মুণ্ডা স্বামীৰ নাম: লফ মুণ্ডা ঘৰ নং : 85 বয়স : 49 লিঙ্গ : মহিলা	GNS8643887 ফটো উপলব্ধ	E 650 নাম : মাতেশ্বৰী মুখিয়া স্বামীৰ নাম: ৰাজবংশী মুখিয়া ঘৰ নং : 89 বয়স : 82 লিঙ্গ : মহিলা	GNS8643901 ফটো উপলব্ধ
651 নাম : জয় গোবিন্দ মুখিয়া পিতাৰ নাম: ৰাজবংশী মুখিয়া ঘৰ নং : 84 বয়স : 65 লিঙ্গ : পুৰুষ	GNS8643912 ফটো উপলব্ধ	652 নাম : চামুদাৰী মুখিয়া স্বামীৰ নাম: জয় গোবিন্দ মুখিয়া ঘৰ নং : 84 বয়স : 57 লিঙ্গ : মহিলা	GNS8643923 ফটো উপলব্ধ	E 653 নাম : কামাখ্যা মুখিয়া পিতাৰ নাম: ৰাজবংশী মুখিয়া ঘৰ নং : 84 বয়স : 56 লিঙ্গ : পুৰুষ	GNS8643934 ফটো উপলব্ধ
654 নাম : চুগীয়া মুখিয়া স্বামীৰ নাম: কামাখ্যা মুখিয়া ঘৰ নং : 84 বয়স : 52 লিঙ্গ : মহিলা	GNS8643945 ফটো উপলব্ধ	655 নাম : ললিতা ভেংৰা মুখিয়া স্বামীৰ নাম: মদন মুখিয়া ঘৰ নং : 84 বয়স : 26 লিঙ্গ : মহিলা	GNS0420380 ফটো উপলব্ধ	E 656 নাম : ৰাধিকা মুখিয়া স্বামীৰ নাম: ৰামচৰিত মুখিয়া ঘৰ নং : 84 বয়স : 63 লিঙ্গ : মহিলা	GNS8643967 ফটো উপলব্ধ
657 নাম : ফুলেশ্বৰ নৰহ পিতাৰ নাম: বানেশ্বৰ নৰহ ঘৰ নং : 82 বয়স : 62 লিঙ্গ : পুৰুষ	GNS8645429 ফটো উপলব্ধ	658 নাম : ভলা প্ৰসাদ মুখিয়া পিতাৰ নাম: ৰামচৰিত মুখিয়া ঘৰ নং : 82 বয়স : 42 লিঙ্গ : পুৰুষ	GNS8643978 ফটো উপলব্ধ	659 নাম : গীতা মুখিয়া স্বামীৰ নাম: ভলা প্ৰসাদ মুখিয়া ঘৰ নং : 82 বয়স : 38 লিঙ্গ : মহিলা	GNS8643989 ফটো উপলব্ধ
660 নাম : দেবজিত নৰহ পিতাৰ নাম: ফুলেশ্বৰ নৰহ ঘৰ নং : 49 বয়স : 28 লিঙ্গ : পুৰুষ	GNS0307413 ফটো উপলব্ধ	661 নাম : চুকৰাম মুণ্ডা পিতাৰ নাম: চাইলা মুণ্ডা ঘৰ নং : 50 বয়স : 55 লিঙ্গ : পুৰুষ	GNS8643990 ফটো উপলব্ধ	662 নাম : লক্ষ্মী মুণ্ডা পিতাৰ নাম: চুকৰাম মুণ্ডা ঘৰ নং : 50 বয়স : 31 লিঙ্গ : মহিলা	GNS0420406 ফটো উপলব্ধ
663 নাম : পিফিল মুণ্ডা পিতাৰ নাম: চুকৰাম মুণ্ডা ঘৰ নং : 50 বয়স : 27 লিঙ্গ : মহিলা	GNS0419531 ফটো উপলব্ধ	664 নাম : চন্দ্ৰ মুণ্ডা পিতাৰ নাম: চাইলা মুণ্ডা ঘৰ নং : 51 বয়স : 46 লিঙ্গ : পুৰুষ	GNS8644039 ফটো উপলব্ধ	E 665 নাম : আইটা মুণ্ডা পিতাৰ নাম: চাইলা মুণ্ডা ঘৰ নং : 51 বয়স : 44 লিঙ্গ : মহিলা	GNS8644051 ফটো উপলব্ধ



666 নাম : দুলাই মুণ্ডা স্বামীৰ নাম : চন্দ্ৰ মুণ্ডা ঘৰ নং : ৫২ বয়স : 42 লিঙ্গ : মহিলা	GNS8644040 ফটো উপলব্ধ	667 নাম : সাগৰ মুণ্ডা পিতাৰ নাম : চন্দ্ৰ মুণ্ডা ঘৰ নং : ৫২ বয়স : 25 লিঙ্গ : পুৰুষ	GNS0418103 ফটো উপলব্ধ	668 নাম : ভিক্টৰী ওৰাং পিতাৰ নাম : মাতলু ওৰ ঘৰ নং : ৫২ বয়স : 60 লিঙ্গ : পুৰুষ	GNS8644062 ফটো উপলব্ধ
669 নাম : গীতা ওৰাং পিতাৰ নাম : ভিক্টৰী ওৰাং ঘৰ নং : ৫২ বয়স : 30 লিঙ্গ : মহিলা	GNS0282566 ফটো উপলব্ধ	670 নাম : জল ওৰাং পিতাৰ নাম : ভিক্টৰী ওৰাং ঘৰ নং : ৫২ বয়স : 30 লিঙ্গ : মহিলা	GNS0419606 ফটো উপলব্ধ	671 নাম : বেলে মুণ্ডা পিতাৰ নাম : চাইলা মুণ্ডা ঘৰ নং : ৫৩ বয়স : 58 লিঙ্গ : পুৰুষ	GNS8644073 ফটো উপলব্ধ
672 নাম : চানে মুণ্ডা স্বামীৰ নাম : বেলে মুণ্ডা ঘৰ নং : ৫৩ বয়স : 53 লিঙ্গ : মহিলা	GNS8644084 ফটো উপলব্ধ	673 নাম : মনিৰাম মুণ্ডা পিতাৰ নাম : বেলে মুণ্ডা ঘৰ নং : ৫৩ বয়স : 33 লিঙ্গ : পুৰুষ	GNS0418442 ফটো উপলব্ধ	674 নাম : মঞ্জু মুণ্ডা পিতাৰ নাম : বেলে মুণ্ডা ঘৰ নং : ৫৩ বয়স : 25 লিঙ্গ : পুৰুষ	GNS0418665 ফটো উপলব্ধ
675 নাম : অঞ্জলী মুণ্ডা পিতাৰ নাম : বেলে মুণ্ডা ঘৰ নং : ৫৩ বয়স : 24 লিঙ্গ : মহিলা	GNS0419671 ফটো উপলব্ধ	676 নাম : পিউচু জজবাৰ পিতাৰ নাম : মানচিত জজবাৰ ঘৰ নং : ৫৪ বয়স : 52 লিঙ্গ : পুৰুষ	GNS8644108 ফটো উপলব্ধ	677 নাম : ভান মুণ্ডা স্বামীৰ নাম : বামু মুণ্ডা ঘৰ নং : ৫৭ বয়স : 70 লিঙ্গ : মহিলা	GNS8644120 ফটো উপলব্ধ
678 নাম : চাইতু মুণ্ডা পিতাৰ নাম : বামু মুণ্ডা ঘৰ নং : ৫৭ বয়স : 39 লিঙ্গ : পুৰুষ	GNS8644131 ফটো উপলব্ধ	679 নাম : গন্দা মুণ্ডা পিতাৰ নাম : বামু মুণ্ডা ঘৰ নং : ৫৮ বয়স : 42 লিঙ্গ : পুৰুষ	GNS8644164 ফটো উপলব্ধ	680 নাম : মগডালি জোজোৰাৰ স্বামীৰ নাম : পিউচু জোজোৰাৰ ঘৰ নং : ৫৮ বয়স : 41 লিঙ্গ : মহিলা	GNS0569889 ফটো উপলব্ধ
681 নাম : প্ৰদীপ মুণ্ডা পিতাৰ নাম : বামু মুণ্ডা ঘৰ নং : 58 বয়স : 37 লিঙ্গ : পুৰুষ	GNS0307652 ফটো উপলব্ধ	682 নাম : দিবীয়া মুণ্ডা স্বামীৰ নাম : গন্দা মুণ্ডা ঘৰ নং : ৫৮ বয়স : 34 লিঙ্গ : মহিলা	GNS0569905 ফটো উপলব্ধ	683 নাম : গীতা ওৰাং মুণ্ডা স্বামীৰ নাম : প্ৰদীপ মুণ্ডা ঘৰ নং : ৫৮ বয়স : 29 লিঙ্গ : মহিলা	GNS0419101 ফটো উপলব্ধ
684 নাম : মীনা মুণ্ডা পিতাৰ নাম : বামু মুণ্ডা ঘৰ নং : 58 বয়স : 27 লিঙ্গ : মহিলা	GNS0308031 ফটো উপলব্ধ	685 নাম : বিৰ্চা ওৰাং পিতাৰ নাম : মাতিয়াছ ওৰাং ঘৰ নং : ৫৯ বয়স : 52 লিঙ্গ : পুৰুষ	GNS8644175 ফটো উপলব্ধ	E 686 নাম : বায়ু ওৰাং স্বামীৰ নাম : বিৰ্চা ওৰাং ঘৰ নং : ৫৯ বয়স : 46 লিঙ্গ : মহিলা	GNS8644186 ফটো উপলব্ধ
687 নাম : বাজেন ওৰাং পিতাৰ নাম : মাতিয়াছ ওৰাং ঘৰ নং : ৫৯ বয়স : 40 লিঙ্গ : পুৰুষ	GNS0132563 ফটো উপলব্ধ	688 নাম : বিনা ওৰাং স্বামীৰ নাম : বাজেন ওৰাং ঘৰ নং : ৫৯ বয়স : 27 লিঙ্গ : মহিলা	GNS0419689 ফটো উপলব্ধ	689 নাম : টিছকু আইন্দ পিতাৰ নাম : জুৰা আইন্দ ঘৰ নং : ৬১ বয়স : 79 লিঙ্গ : পুৰুষ	GNS8644211 ফটো উপলব্ধ
690 নাম : চৈতন গোব্বালা পিতাৰ নাম : টেনী গোব্বালা ঘৰ নং : ৬৫ বয়স : 75 লিঙ্গ : পুৰুষ	GNS8644299 ফটো উপলব্ধ	691 নাম : ফুলকুমাৰী গুৱালা স্বামীৰ নাম : চৈতন গোব্বালা ঘৰ নং : ৬৫ বয়স : 67 লিঙ্গ : মহিলা	GNS8644302 ফটো উপলব্ধ	692 নাম : জয়ৰাম মুণ্ডা পিতাৰ নাম : বিৰ্চা মুণ্ডা ঘৰ নং : ৬৬ বয়স : 57 লিঙ্গ : পুৰুষ	GNS8644324 ফটো উপলব্ধ
E 693 নাম : ফুলমনি মুণ্ডা স্বামীৰ নাম : জয়ৰাম মুণ্ডা ঘৰ নং : ৬৬ বয়স : 52 লিঙ্গ : মহিলা	GNS8644335 ফটো উপলব্ধ	694 নাম : চকলদীপ চাহানী পিতাৰ নাম : বাবুলাল চাহানী ঘৰ নং : ৬৭ বয়স : 62 লিঙ্গ : পুৰুষ	GNS8644346 ফটো উপলব্ধ	695 নাম : কাল্টু নাথক পিতাৰ নাম : ভৰত নাথক ঘৰ নং : ৭০ বয়স : 58 লিঙ্গ : পুৰুষ	GNS8644368 ফটো উপলব্ধ



E 696 নাম : গীতা নাথক স্বামীৰ নাম: কালুটী নাথক ঘৰ নং : ৭০ বয়স : 55 লিঙ্গ : মহিলা	GNS8644379 ফটো উপলব্ধ	697 নাম : কিষান নাথক পিতাৰ নাম: কাণ্টু নাথক ঘৰ নং : ৭০ বয়স : 23 লিঙ্গ : পুৰুষ	GNS0419077 ফটো উপলব্ধ	E 698 নাম : পাউলুছ চুৰিন পিতাৰ নাম: বাফেল চুৰিন ঘৰ নং : ৭৬ বয়স : 69 লিঙ্গ : পুৰুষ	GNS8644380 ফটো উপলব্ধ
699 নাম : তেজী চুৰিন স্বামীৰ নাম: পাউলুছ চুৰিন ঘৰ নং : ৭৬ বয়স : 67 লিঙ্গ : মহিলা	GNS8644391 ফটো উপলব্ধ	700 নাম : মাঠিন চুৰিন পিতাৰ নাম: বাফলে চুৰিন ঘৰ নং : ৭৬ বয়স : 62 লিঙ্গ : পুৰুষ	GNS8644404 ফটো উপলব্ধ	701 নাম : বাৰনা চুৰিন পিতাৰ নাম: পাউলুছ চুৰিন ঘৰ নং : ৭৬ বয়স : 32 লিঙ্গ : পুৰুষ	GNS0310128 ফটো উপলব্ধ
# 702 নাম : কৰ্ণেশ চুৰিন পিতাৰ নাম: পাউলুছ চুৰিন ঘৰ নং : ৭৬ বয়স : 35 লিঙ্গ : পুৰুষ	GNS0310136 ফটো উপলব্ধ	703 নাম : চুলচনা খদাল স্বামীৰ নাম: অনাদি খদাল ঘৰ নং : ৮০ বয়স : 58 লিঙ্গ : মহিলা	GNS8644426 ফটো উপলব্ধ	704 নাম : কাৰ্তিক খদাল মাতৃৰ নাম: সুলশনা খদাল ঘৰ নং : 80 বয়স : 33 লিঙ্গ : পুৰুষ	GNS0308122 ফটো উপলব্ধ
705 নাম : ঘনশ্যামে নৰহ পিতাৰ নাম: জীবন নৰহ ঘৰ নং : ৮১ বয়স : 50 লিঙ্গ : পুৰুষ	GNS8644448 ফটো উপলব্ধ	706 নাম : তিৰোতী নৰহ স্বামীৰ নাম: ঘনশ্যামি নৰহ ঘৰ নং : ৮১ বয়স : 45 লিঙ্গ : মহিলা	GNS8644459 ফটো উপলব্ধ	707 নাম : লুচাই নৰহ পিতাৰ নাম: জীবন নৰহ ঘৰ নং : ৮১ বয়স : 37 লিঙ্গ : পুৰুষ	GNS8644471 ফটো উপলব্ধ
708 নাম : গোলাপী নৰহ স্বামীৰ নাম: লুচাই নৰহ ঘৰ নং : ৮১ বয়স : 37 লিঙ্গ : মহিলা	GNS8644460 ফটো উপলব্ধ	709 নাম : দয়ামনী মুণ্ডা স্বামীৰ নাম: দানি মুণ্ডা ঘৰ নং : ৮২ বয়স : 60 লিঙ্গ : মহিলা	GNS8644482 ফটো উপলব্ধ	710 নাম : জয়ামচি মুণ্ডা পিতাৰ নাম: দানি মুণ্ডা ঘৰ নং : ৮২ বয়স : 39 লিঙ্গ : পুৰুষ	GNS8644493 ফটো উপলব্ধ
711 নাম : মানশী মুণ্ডা মাতৃৰ নাম: দয়ামণি মুণ্ডা ঘৰ নং : ৮২ বয়স : 28 লিঙ্গ : পুৰুষ	GNS0418871 ফটো উপলব্ধ	712 নাম : জলী মুণ্ডা মাতৃৰ নাম: দয়ামণি মুণ্ডা ঘৰ নং : ৮২ বয়স : 25 লিঙ্গ : মহিলা	GNS0419515 ফটো উপলব্ধ	713 নাম : সোম নাথ চাহানী পিতাৰ নাম: ৰাম লাল চাহানী ঘৰ নং : 100 বয়স : 25 লিঙ্গ : পুৰুষ	UAT0023747 ফটো উপলব্ধ
714 নাম : ৰূপনাথ চাহানী পিতাৰ নাম: ৰামলাল চাহানী ঘৰ নং : ১০০ বয়স : 24 লিঙ্গ : পুৰুষ	GNS0416925 ফটো উপলব্ধ	715 নাম : ইন্দ্ৰ দেৱী স্বামীৰ নাম: ৰামলাল চাহানী ঘৰ নং : ১০০ ক বয়স : 54 লিঙ্গ : মহিলা	GNS0420000 ফটো উপলব্ধ	716 নাম : ৰামলাল চাহানী পিতাৰ নাম: দৰাই চাহানী ঘৰ নং : 100 ক বয়স : 51 লিঙ্গ : পুৰুষ	GNS0307751 ফটো উপলব্ধ
717 নাম : পাউলুছ টেৱা পিতাৰ নাম: জাকৰিয়াছ টেৱা ঘৰ নং : 102 K বয়স : 32 লিঙ্গ : পুৰুষ	GNS0308510 ফটো উপলব্ধ	718 নাম : দেবীকা নাথক পিতাৰ নাম: এতুৱা নাথক ঘৰ নং : 191 বয়স : 24 লিঙ্গ : মহিলা	UAT0114660 ফটো উপলব্ধ	719 নাম : বিৰ্চা মুণ্ডা পিতাৰ নাম: লছু মুণ্ডা ঘৰ নং : ২০১ বয়স : 53 লিঙ্গ : পুৰুষ	GNS8644506 ফটো উপলব্ধ
720 নাম : নাগেশ্বৰী মুণ্ডা স্বামীৰ নাম: বিৰ্চা (চাল কুমাৰী) মুণ্ডা ঘৰ নং : ২০১ বয়স : 50 লিঙ্গ : মহিলা	GNS8644517 ফটো উপলব্ধ	721 নাম : জুনাকী মুণ্ডা স্বামীৰ নাম: লক্ষীৰাম গুৱালা ঘৰ নং : 204 বয়স : 30 লিঙ্গ : মহিলা	GNS0308544 ফটো উপলব্ধ	S 722 নাম : উত্তম গুৰুং পিতাৰ নাম: ইকল গুৰুং ঘৰ নং : 211 বয়স : 83 লিঙ্গ : পুৰুষ	GNS0400564 ফটো উপলব্ধ
S 723 নাম : ভূপেন গুৰুং পিতাৰ নাম: ইকল গুৰুং ঘৰ নং : 211 বয়স : 81 লিঙ্গ : পুৰুষ	GNS0401026 ফটো উপলব্ধ	S 724 নাম : প্ৰেম গুৰুং পিতাৰ নাম: ৰুঞ্জি ৰাহাদুৰ গুৰুং ঘৰ নং : 211 বয়স : 29 লিঙ্গ : পুৰুষ	GNS0400960 ফটো উপলব্ধ	E 725 নাম : উমাদেৱী চৌধৰী স্বামীৰ নাম: চিৰি প্ৰঃ চৌধৰী ঘৰ নং : ২০২ বয়স : 74 লিঙ্গ : মহিলা	GNS8644539 ফটো উপলব্ধ



726 নাম : নৰেন্ চৌধুৰী পিতাৰ নাম: চিৰি প্ৰঃ চৌধুৰী ঘৰ নং : ২৩২ বয়স : 44 লিঙ্গ : পুৰুষ	GNS8644540 ফটো উপলব্ধ	727 নাম : লক্ষী চৌধুৰী স্বামীৰ নাম: নৰেন চৌধুৰী ঘৰ নং : ২৩২ বয়স : 35 লিঙ্গ : মহিলা	GNS0420299 ফটো উপলব্ধ	728 নাম : হাকিম বাৰ্লা পিতাৰ নাম: মাচি বাৰ্লা ঘৰ নং : ৩৮১ বয়স : 47 লিঙ্গ : পুৰুষ	GNS8644584 ফটো উপলব্ধ
729 নাম : নিৰা বাৰ্লা স্বামীৰ নাম: হাকিম বাৰ্লা ঘৰ নং : ৩৮১ বয়স : 45 লিঙ্গ : মহিলা	GNS8644562 ফটো উপলব্ধ	730 নাম : বাধাণী বাৰ্লা স্বামীৰ নাম: চাইলা বাৰ্লা ঘৰ নং : 381 বয়স : 31 লিঙ্গ : মহিলা	GNS0308924 ফটো উপলব্ধ	731 নাম : বাজেশ বাৰ্লা পিতাৰ নাম: হাকিম বাৰ্লা ঘৰ নং : 381 বয়স : 28 লিঙ্গ : পুৰুষ	GNS0308890 ফটো উপলব্ধ
732 নাম : মুন্নী বাৰ্লা স্বামীৰ নাম: বাজেশ বাৰ্লা ঘৰ নং : ৩৮১ বয়স : 27 লিঙ্গ : মহিলা	GNS0420109 ফটো উপলব্ধ	733 নাম : কালেনাগ পিতাৰ নাম: লেংড়া নাগ ঘৰ নং : ৩৮২ বয়স : 58 লিঙ্গ : পুৰুষ	GNS8644608 ফটো উপলব্ধ	734 নাম : লিটকা জজবাৰ পিতাৰ নাম: তুৰু জজবাৰ ঘৰ নং : ৪৩১ বয়স : 77 লিঙ্গ : পুৰুষ	GNS8644620 ফটো উপলব্ধ
735 নাম : বিন্দে জজবাৰ পিতাৰ নাম: লিটকা জজবাৰ ঘৰ নং : ৪৩১ বয়স : 50 লিঙ্গ : পুৰুষ	GNS8644631 ফটো উপলব্ধ	736 নাম : বামশংকৰ মুখিয়া পিতাৰ নাম: বাজবংশী মুখিয়া ঘৰ নং : ৪৭১ বয়স : 60 লিঙ্গ : পুৰুষ	GNS8644642 ফটো উপলব্ধ	737 নাম : নাগিয়া দেবী স্বামীৰ নাম: বামশংকৰ মুখিয়া ঘৰ নং : ৪৭১ বয়স : 50 লিঙ্গ : মহিলা	GNS8644653 ফটো উপলব্ধ
738 নাম : বাজ মুখিয়া পিতাৰ নাম: বমা শংকৰ মুখিয়া ঘৰ নং : ৪৭১ বয়স : 25 লিঙ্গ : পুৰুষ	GNS0418129 ফটো উপলব্ধ	739 নাম : নিৰ্মল মুখিয়া পিতাৰ নাম: বামশংকৰ মুখিয়া ঘৰ নং : ৪৭২ বয়স : 62 লিঙ্গ : পুৰুষ	GNS8644664 ফটো উপলব্ধ	E 740 নাম : ফুলমতী মুখিয়া স্বামীৰ নাম: নিৰ্মল মুখিয়া ঘৰ নং : ৪৭২ বয়স : 55 লিঙ্গ : মহিলা	GNS8644675 ফটো উপলব্ধ
741 নাম : মোহন কুমাৰ পিতাৰ নাম: কৰন কুমাৰ ঘৰ নং : 472 বয়স : 33 লিঙ্গ : পুৰুষ	GNS0307082 ফটো উপলব্ধ	742 নাম : কিনামী কুমাৰী স্বামীৰ নাম: মোহন কুমাৰ ঘৰ নং : 472 বয়স : 31 লিঙ্গ : মহিলা	GNS0307041 ফটো উপলব্ধ	743 নাম : মাতিয়াছ হেৰেঞ্জ পিতাৰ নাম: জুলিয়াছ হেৰেঞ্জ ঘৰ নং : ৫৪১ বয়স : 52 লিঙ্গ : মহিলা	GNS8644697 ফটো উপলব্ধ
744 নাম : দেবকী হেৰেঞ্জ স্বামীৰ নাম: মাতিয়াছ হেৰেঞ্জ ঘৰ নং : ৫৪১ বয়স : 37 লিঙ্গ : মহিলা	GNS8644700 ফটো উপলব্ধ	E 745 নাম : বিশ্ববান্ধী গুড়িয়া স্বামীৰ নাম: মনুচ গুড়িয়া ঘৰ নং : ৫৯২ বয়স : 65 লিঙ্গ : মহিলা	GNS8644744 ফটো উপলব্ধ	746 নাম : ইলিয়াছ গুড়িয়া মাতৃৰ নাম: বিশ্বাসী গুড়িয়া ঘৰ নং : ৫৯২ বয়স : 25 লিঙ্গ : পুৰুষ	GNS0416644 ফটো উপলব্ধ
E 747 নাম : বাতিয়া খাডিয়া পিতাৰ নাম: কান্দু খাডিয়া ঘৰ নং : ৬০১ বয়স : ৭৩ লিঙ্গ : পুৰুষ	GNS8644755 ফটো উপলব্ধ	748 নাম : সমাৰী খাডিয়া স্বামীৰ নাম: বাতিয়া খাডিয়া ঘৰ নং : ৬০১ বয়স : 68 লিঙ্গ : মহিলা	GNS8644766 ফটো উপলব্ধ	E 749 নাম : মহেশ খাডিয়া পিতাৰ নাম: বাতিয়া খাডিয়া ঘৰ নং : ৬০১ বয়স : 49 লিঙ্গ : পুৰুষ	GNS8644777 ফটো উপলব্ধ
750 নাম : সুৰেন খাডিয়া পিতাৰ নাম: বাতিয়া খাডিয়া ঘৰ নং : ৬০১ বয়স : 46 লিঙ্গ : পুৰুষ	GNS8644788 ফটো উপলব্ধ	751 নাম : দেবজনী খেডিয়া স্বামীৰ নাম: মহেশ খেডিয়া ঘৰ নং : ৬০১ বয়স : 35 লিঙ্গ : মহিলা	GNS0420133 ফটো উপলব্ধ	E 752 নাম : নিৰ্মলা দেৱী স্বামীৰ নাম: মহেশ চাহানী ঘৰ নং : ৬৭১ বয়স : 52 লিঙ্গ : মহিলা	GNS8644857 ফটো উপলব্ধ
753 নাম : ৰবিন্দ্র চাহানী পিতাৰ নাম: মহেশ চাহানী ঘৰ নং : ৬৭১ বয়স : 30 লিঙ্গ : পুৰুষ	GNS0570226 ফটো উপলব্ধ	754 নাম : তুলছী চাহানী মাতৃৰ নাম: নিৰমলা চাহানী ঘৰ নং : ৬৭১ বয়স : 24 লিঙ্গ : মহিলা	GNS0420208 ফটো উপলব্ধ	755 নাম : সঞ্জ চাহানী স্বামীৰ নাম: ৰবিন্দ্র চাহানী ঘৰ নং : 671 বয়স : 24 লিঙ্গ : মহিলা	UAT0110544 ফটো উপলব্ধ



756 নাম : কাৰ্মা ওৰাং পিতাৰ নাম: ছিদিয়া ওৰাং ঘৰ নং : ৬৭২ বয়স : 52 লিঙ্গ : পুৰুষ	GNS8644868 ফটো উপলব্ধ	757 নাম : লক্ষ্মী ন্দৰ ওৰাং পিতাৰ নাম: ছিদিয়া ওৰাং ঘৰ নং : ৬৭২ বয়স : 50 লিঙ্গ : পুৰুষ	GNS8644880 ফটো উপলব্ধ	758 নাম : মাইনী ওৰাং স্বামীৰ নাম: কাৰ্মা ওৰাং ঘৰ নং : ৬৭২ বয়স : 48 লিঙ্গ : মহিলা	GNS8644879 ফটো উপলব্ধ
759 নাম : মাৰ্চা ওৰাং স্বামীৰ নাম: লক্ষ্মী ন্দৰ ওৰাং ঘৰ নং : ৬৭২ বয়স : 46 লিঙ্গ : মহিলা	GNS8644891 ফটো উপলব্ধ	760 নাম : বাৰ্মজি ওৰাং পিতাৰ নাম: ছিদিয়া ওৰাং ঘৰ নং : ৬৭২ বয়স : 44 লিঙ্গ : পুৰুষ	GNS8644904 ফটো উপলব্ধ	761 নাম : এতুৰা নাযক পিতাৰ নাম: ভৰত নাযক ঘৰ নং : ৭০১ বয়স : 70 লিঙ্গ : পুৰুষ	GNS8644915 ফটো উপলব্ধ
E 762 নাম : ৰঞ্জনী নাযক স্বামীৰ নাম: এতুৰা নাযক ঘৰ নং : ৭০১ বয়স : 65 লিঙ্গ : মহিলা	GNS8644926 ফটো উপলব্ধ	763 নাম : শুক্ৰা নাযক পিতাৰ নাম: এতুৰা নাযক ঘৰ নং : ৭০১ বয়স : 28 লিঙ্গ : পুৰুষ	GNS0305508 ফটো উপলব্ধ	764 নাম : মাহলী ওৰাং পিতাৰ নাম: বাহা ওৰাং ঘৰ নং : ৭০১ বয়স : 57 লিঙ্গ : পুৰুষ	GNS8644959 ফটো উপলব্ধ
765 নাম : আগী ওৰাং স্বামীৰ নাম: মাহলী ওৰাং ঘৰ নং : ৭৬১ বয়স : 52 লিঙ্গ : মহিলা	GNS8644960 ফটো উপলব্ধ	766 নাম : ৰিণা ওৰাং স্বামীৰ নাম: সুৰজ ওৰাং ঘৰ নং : ৭৬১ বয়স : 27 লিঙ্গ : মহিলা	GNS0419929 ফটো উপলব্ধ	S 767 নাম : গীতা খদাল তাঁতি স্বামীৰ নাম: দিনা খদাল তাঁতি ঘৰ নং : ৭৬১ বয়স : 67 লিঙ্গ : মহিলা	GNS8644971 ফটো উপলব্ধ
768 নাম : মুন্না খদাল তাঁতি পিতাৰ নাম: দিনা খদাল তাঁতি ঘৰ নং : ৭৬২ বয়স : 40 লিঙ্গ : পুৰুষ	GNS8644982 ফটো উপলব্ধ	769 নাম : বীনা খদাল তাঁতি স্বামীৰ নাম: মুন্না খদাল তাঁতি ঘৰ নং : 762 বয়স : 26 লিঙ্গ : মহিলা	UAT0104315 ফটো উপলব্ধ	770 নাম : চালমী চুৰিন পিতাৰ নাম: চানিকা চুৰিন ঘৰ নং : ৮০২ বয়স : 55 লিঙ্গ : মহিলা	GNS8645032 ফটো উপলব্ধ
S 771 নাম : জাহাজী তপু পিতাৰ নাম: শিহীমিয়া তপু ঘৰ নং : ৮০৩ বয়স : 90 লিঙ্গ : পুৰুষ	GNS8645043 ফটো উপলব্ধ	772 নাম : লুদাম তপু পিতাৰ নাম: জাহাজী তপু ঘৰ নং : ৮০৩ বয়স : 43 লিঙ্গ : মহিলা	GNS8645054 ফটো উপলব্ধ	773 নাম : মলিন তপু পিতাৰ নাম: মাছি তপু ঘৰ নং : 803 বয়স : 35 লিঙ্গ : পুৰুষ	GNS0308650 ফটো উপলব্ধ
774 নাম : মাৰিয়ম তপু স্বামীৰ নাম: মালিন তপু ঘৰ নং : 803 বয়স : 28 লিঙ্গ : মহিলা	GNS0308940 ফটো উপলব্ধ	775 নাম : জীবন দান আইন্দ পিতাৰ নাম: মাচিদাস দান ঘৰ নং : ৮০৫ বয়স : 50 লিঙ্গ : পুৰুষ	GNS8645087 ফটো উপলব্ধ	776 নাম : অৰ্চিতা আইন্দ স্বামীৰ নাম: জীবন দান ঘৰ নং : ৮০৫ বয়স : 50 লিঙ্গ : মহিলা	GNS8645098 ফটো উপলব্ধ
777 নাম : ধনীৰাম মুণ্ডা পিতাৰ নাম: চাৰান মুণ্ডা ঘৰ নং : ৮২১ বয়স : 58 লিঙ্গ : পুৰুষ	GNS8645112 ফটো উপলব্ধ	778 নাম : ৰূপালী মুণ্ডা স্বামীৰ নাম: ধনীৰাম মুণ্ডা ঘৰ নং : ৮২১ বয়স : 55 লিঙ্গ : মহিলা	GNS8645123 ফটো উপলব্ধ	779 নাম : চুক্রা মুণ্ডা পিতাৰ নাম: ভিকু মুণ্ডা ঘৰ নং : ৮২২ বয়স : 62 লিঙ্গ : পুৰুষ	GNS8645145 ফটো উপলব্ধ
780 নাম : ফুলমনি মুণ্ডা স্বামীৰ নাম: চুক্রা মুণ্ডা ঘৰ নং : ৮২২ বয়স : 55 লিঙ্গ : মহিলা	GNS8645156 ফটো উপলব্ধ	781 নাম : বীৰাং মুণ্ডা পিতাৰ নাম: চুক্রা মুণ্ডা ঘৰ নং : 822 বয়স : 26 লিঙ্গ : মহিলা	GNS0308932 ফটো উপলব্ধ	782 নাম : চানিয়াৰ চাল স্বামীৰ নাম: দেৱা চাল ঘৰ নং : ৮২৫ বয়স : 52 লিঙ্গ : মহিলা	GNS8645214 ফটো উপলব্ধ
783 নাম : ৰেঙটু নাগ পিতাৰ নাম: বিচা নাগ ঘৰ নং : ৮২৭ বয়স : 45 লিঙ্গ : পুৰুষ	GNS8645247 ফটো উপলব্ধ	784 নাম : লক্ষ্মী চাল পিতাৰ নাম: টানকু চাল ঘৰ নং : ১৩৭১ বয়স : 53 লিঙ্গ : পুৰুষ	GNS0420422 ফটো উপলব্ধ	785 নাম : লক্ষী চাল পিতাৰ নাম: লক্ষ্মণ চাল ঘৰ নং : ১৩৭১ বয়স : 27 লিঙ্গ : মহিলা	GNS0420141 ফটো উপলব্ধ



786	1	UAT0133330	ফটো উপলব্ধ	787	2	UAT0133504	ফটো উপলব্ধ	788	1	UAT0133512	ফটো উপলব্ধ
নাম : মুন্না লিম্বু পিতাৰ নাম : চক বাহাদুৰ লিম্বু ঘৰ নং : 1152 ক বয়স : 22 লিঙ্গ : পুৰুষ				নাম : জতিন ৰাভা পিতাৰ নাম : নাৰায়ন ৰাভা ঘৰ নং : 4 বয়স : 19 লিঙ্গ : পুৰুষ				নাম : ৰূপালী খাড়াইয়া স্বামীৰ নাম : মৃত্যু ফাণ্ডুৱা খাড়াইয়া ঘৰ নং : 21 বয়স : 29 লিঙ্গ : মহিলা			
789	1	UAT0133520	ফটো উপলব্ধ	790	1	UAT0133538	ফটো উপলব্ধ	791	2	UAT0133546	ফটো উপলব্ধ
নাম : বিকাশ বাৰ্লা পিতাৰ নাম : বুধৰাম বাৰ্লা ঘৰ নং : 40 বয়স : 20 লিঙ্গ : পুৰুষ				নাম : পুটল চাওতাল পিতাৰ নাম : হৰিলাল চাওতাল ঘৰ নং : 341 বয়স : 18 লিঙ্গ : পুৰুষ				নাম : জ্যোতি আইন্দ পিতাৰ নাম : জীবন দান আইন্দ ঘৰ নং : 805 বয়স : 22 লিঙ্গ : মহিলা			
792	1	UAT0133553	ফটো উপলব্ধ	793	2	UAT0133561	ফটো উপলব্ধ	794	2	UAT0133579	ফটো উপলব্ধ
নাম : সুশীলা মুণ্ডা স্বামীৰ নাম : সঞ্জয় মুণ্ডা ঘৰ নং : 58 বয়স : 26 লিঙ্গ : মহিলা				নাম : দয়ামনি মুণ্ডা স্বামীৰ নাম : দিলীপ মুণ্ডা ঘৰ নং : 822 বয়স : 31 লিঙ্গ : মহিলা				নাম : পাত্ৰাশ মুণ্ডা পিতাৰ নাম : জয়ৰাম মুণ্ডা ঘৰ নং : 66 বয়স : 19 লিঙ্গ : পুৰুষ			
795	2	UAT0133587	ফটো উপলব্ধ	796	2	UAT0133595	ফটো উপলব্ধ	797	1	UAT0133603	ফটো উপলব্ধ
নাম : মাইন ওৰাং পিতাৰ নাম : লক্ষীন্দৰা ওৰাং ঘৰ নং : 672 বয়স : 19 লিঙ্গ : মহিলা				নাম : মৰমী ওৰাং স্বামীৰ নাম : সঞ্জয় মুণ্ডা ঘৰ নং : 821 বয়স : 21 লিঙ্গ : মহিলা				নাম : সুমিত চৰকাৰ পিতাৰ নাম : বাবুল চৰকাৰ ঘৰ নং : 181 বয়স : 18 লিঙ্গ : পুৰুষ			
798	2	UAT0133637	ফটো উপলব্ধ	799	2	UAT0133652	ফটো উপলব্ধ	800	2	UAT0133678	ফটো উপলব্ধ
নাম : ৰাহুল মুণ্ডা মাতৃৰ নাম : ফুলমনি মুণ্ডা ঘৰ নং : 822 বয়স : 24 লিঙ্গ : পুৰুষ				নাম : প্ৰিয়ংকা আইন্দ পিতাৰ নাম : জীবন দান আইন্দ ঘৰ নং : 805 বয়স : 18 লিঙ্গ : মহিলা				নাম : দিলীপ মুণ্ডা মাতৃৰ নাম : ফুলমনি মুণ্ডা ঘৰ নং : 822 বয়স : 32 লিঙ্গ : পুৰুষ			
801	2	UAT0133710	ফটো উপলব্ধ	802	1	UAT0133751	ফটো উপলব্ধ	803	2	UAT0133769	ফটো উপলব্ধ
নাম : প্ৰেম চৌধৰী মাতৃৰ নাম : দিল কুমাৰী চৌধৰী ঘৰ নং : 18 বয়স : 23 লিঙ্গ : পুৰুষ				নাম : কবিতা বাৰ্লা পিতাৰ নাম : বুধৰাম বাৰ্লা ঘৰ নং : 40 বয়স : 19 লিঙ্গ : মহিলা				নাম : সবিতা দেৱী মাতৃৰ নাম : দিল কুমাৰী চৌধৰী ঘৰ নং : 18 বয়স : 24 লিঙ্গ : মহিলা			
804	2	UAT0133835	ফটো উপলব্ধ	805	1	UAT0133876	ফটো উপলব্ধ	806	2	UAT0157487	ফটো উপলব্ধ
নাম : বাসন্তী তাঁতী পিতাৰ নাম : চন্দন তাঁতী ঘৰ নং : 31 বয়স : 21 লিঙ্গ : মহিলা				নাম : মধুসূতা দাস পিতাৰ নাম : মণিৰাম দাস ঘৰ নং : 829 বয়স : 19 লিঙ্গ : মহিলা				নাম : প্ৰীতি কুমাৰী চাহানী স্বামীৰ নাম : সোম নাথ চাহানী ঘৰ নং : 100 বয়স : 22 লিঙ্গ : মহিলা			
807	2	UAT0165126	ফটো উপলব্ধ	808	2	UAT0165993	ফটো উপলব্ধ	809	1	UAT0168716	ফটো উপলব্ধ
নাম : অৰ্জুন গড় পিতাৰ নাম : জংলী গড় ঘৰ নং : 35 বয়স : 27 লিঙ্গ : পুৰুষ				নাম : ভীমে নায়ক পিতাৰ নাম : মৃত্যু ভৰত নায়ক ঘৰ নং : 701 বয়স : 46 লিঙ্গ : পুৰুষ				নাম : সংগীতা দেৱী স্বামীৰ নাম : অমৃত চৌহান ঘৰ নং : 821 বয়স : 29 লিঙ্গ : মহিলা			
810	2	UAT0170894	ফটো উপলব্ধ	811	2	UAT0170902	ফটো উপলব্ধ	812	2	UAT0170936	ফটো উপলব্ধ
নাম : সোনিয়া মুণ্ডা স্বামীৰ নাম : চানু মুণ্ডা ঘৰ নং : 821 বয়স : 19 লিঙ্গ : মহিলা				নাম : ৰোবাট চুৰিন পিতাৰ নাম : মাঠিন চুৰিন ঘৰ নং : 76 বয়স : 18 লিঙ্গ : পুৰুষ				নাম : শিবনাথ মুণ্ডা পিতাৰ নাম : বিৰিচা মুণ্ডা ঘৰ নং : 44 বয়স : 27 লিঙ্গ : পুৰুষ			
813	1	UAT0170951	ফটো উপলব্ধ	814	2	UAT0170977	ফটো উপলব্ধ	815	2	UAT0171017	ফটো উপলব্ধ
নাম : চৰীঠা এস চাংমা স্বামীৰ নাম : জয় ছেত্ৰী ঘৰ নং : হাউস. নো 1101 / বুথ নো 109 বয়স : 23 লিঙ্গ : মহিলা				নাম : কাৰ্তিক নায়ক পিতাৰ নাম : এতুৱা নায়ক ঘৰ নং : 701 বয়স : 23 লিঙ্গ : পুৰুষ				নাম : ভন্টি মুণ্ডা স্বামীৰ নাম : ৰঞ্জীত মুণ্ডা ঘৰ নং : 821 বয়স : 21 লিঙ্গ : মহিলা			

816	2	UAT0171033
নাম : বিজয় ভেংৰা পিতাৰ নাম : সোমা ভেংৰা ঘৰ নং : 26 বয়স : 19 লিঙ্গ : পুৰুষ		ফটো উপলব্ধ

817	1	UAT0184705
নাম : হেম বাহাদুৰ তামাং পিতাৰ নাম : ৰুদ্ৰ বাহাদুৰ তামাং ঘৰ নং : 1201 বয়স : 47 লিঙ্গ : পুৰুষ		ফটো উপলব্ধ



818	1	UAT0196766
নাম : দেবশিষ্য দাস পিতাৰ নাম : দীপক দাস ঘৰ নং : 829 বয়স : 18 লিঙ্গ : পুৰুষ		ফটো উপলব্ধ

819	2	UAT0196659
নাম : নিপেন ওৰাং পিতাৰ নাম : কমা ওৰাং ঘৰ নং : 672 বয়স : 20 লিঙ্গ : পুৰুষ		ফটো উপলব্ধ

820	2	UAT0196667
নাম : অনপম নাথ পিতাৰ নাম : ফিলিপ নাথ ঘৰ নং : 08 বয়স : 20 লিঙ্গ : পুৰুষ		ফটো উপলব্ধ

ভোটাৰৰ সাৰাংশ

A) ভোটাৰৰ সংখ্যা

	তালিকাৰ প্ৰকাৰ	তালিকাৰ চিনাক্তকৰণ	ভোটাৰৰ সংখ্যা							
			পুৰুষ	মহিলা	ওয় লিঙ্গ	মুঠ				
I	মূল তালিকা	মূল তালিকা	বিশেষ সংশোধন, 2026 চনৰ পূৰ্বৰ 2025 চনৰ মূল তালিকাৰ লগত থকা সংযোজন সমূহ একত্ৰিতকৰন কৰা তালিকা।				386	399	0	785
II	যোগ তালিকা	পৰিপূৰক 1	বিশেষ সংক্ষিপ্ত সংশোধন, 2026				16	16	0	32
		পৰিপূৰক 2	অনবিচ্ছিন্ন সংশোধন 2026				3	0	0	3
			মুঠ				19	16	0	35
III	বিয়োজন তালিকা	পৰিপূৰক 1	বিশেষ সংক্ষিপ্ত সংশোধন, 2026				24	18	0	42
		পৰিপূৰক 2	অনবিচ্ছিন্ন সংশোধন 2026				0	0	0	0
			মুঠ				24	18	0	42
IV	লিংগ ক্ষেত্ৰত পৰিবৰ্তনৰ বাবে পাৰ্থক্য					0	0	0	0	
এই সংশোধনৰ পিছত ভোটাৰ তালিকাত ভোটাৰৰ মুঠ সংখ্যা (I+II-III+IV)						381	397	0	778	

B) শুধৰনীৰ সংখ্যা

তালিকাৰ প্ৰকাৰ	তালিকাৰ চিনাক্তকৰণ	শুধৰনীৰ সংখ্যা
পৰিপূৰক 1	বিশেষ সংক্ষিপ্ত সংশোধন, 2026	4
পৰিপূৰক 2	অনবিচ্ছিন্ন সংশোধন 2026	0
	মুঠ	4

নিৰ্বাচক পঞ্জীয়ন বিষয়াৰ স্বাক্ষৰ

E-মৃত, S-স্থানান্তৰিত/ বাসস্থান পৰিবৰ্তন, R-প্ৰতিলিপি, M-নিখোজ, Q-অযোগ্য