



ভোটাৰ তালিকা 2026 S03 অসম

বিধানসভা সমষ্টিৰ নম্বৰ, নাম আৰু সংৰক্ষণৰ স্থিতি : 68 - বঙাপাৰা (সাধাৰণ)		খণ্ড নং : 214																			
এই বিধানসভা সমষ্টিত কোন সংসদীয় সমষ্টিৰ অন্তৰ্গত তাৰ নম্বৰ, নাম আৰু সংৰক্ষণ স্থিতি : 11 - শোণিতপুৰ (সাধাৰণ)																					
1. সংশোধনৰ বিৱৰণ																					
সংশোধনৰ বছৰ	2026	তালিকাৰ চিনাক্তকৰণ																			
ভিত্তি তাৰিখ	01-04-2026	বিশেষ সংশোধন, 2026 চনৰ পূৰ্বৰ 2025 চনৰ মূল তালিকাৰ লগত থকা সংযোজন সমূহ একত্ৰিতকৰণ কৰা তালিকা।																			
সংশোধনৰ প্ৰকাৰ	বিশেষ সংশোধন 2026																				
প্ৰকাশনৰ তাৰিখ	23-03-2026																				
2. খণ্ড আৰু ভোটগ্ৰহন কেন্দ্ৰৰ বিৱৰণ																					
খণ্ডৰ অন্তৰ্গত এলেকা সমূহৰ নম্বৰ আৰু নাম																					
1-বৰঘাট (অংশ ৩)	<table border="1" style="width: 100%; border-collapse: collapse;"> <tr> <td>মূল চহৰ/গাওঁ</td> <td>: বৰঘাট</td> </tr> <tr> <td>ৱাৰ্ড নং</td> <td>:</td> </tr> <tr> <td>ডাকঘৰ</td> <td>: বালিপৰা</td> </tr> <tr> <td>পুলিচ থানা</td> <td>: বঙাপাৰা থানা</td> </tr> <tr> <td>ব্লক</td> <td>: বালিপৰা পি-2</td> </tr> <tr> <td>ৰাজহ চক্ৰ</td> <td>: চাৰিদুৱাৰ</td> </tr> <tr> <td>জিলা</td> <td>: শোণিতপুৰ</td> </tr> <tr> <td>পিনকোড</td> <td>: 784101</td> </tr> </table>					মূল চহৰ/গাওঁ	: বৰঘাট	ৱাৰ্ড নং	:	ডাকঘৰ	: বালিপৰা	পুলিচ থানা	: বঙাপাৰা থানা	ব্লক	: বালিপৰা পি-2	ৰাজহ চক্ৰ	: চাৰিদুৱাৰ	জিলা	: শোণিতপুৰ	পিনকোড	: 784101
মূল চহৰ/গাওঁ	: বৰঘাট																				
ৱাৰ্ড নং	:																				
ডাকঘৰ	: বালিপৰা																				
পুলিচ থানা	: বঙাপাৰা থানা																				
ব্লক	: বালিপৰা পি-2																				
ৰাজহ চক্ৰ	: চাৰিদুৱাৰ																				
জিলা	: শোণিতপুৰ																				
পিনকোড	: 784101																				
3. ভোটগ্ৰহন কেন্দ্ৰৰ বিৱৰণ																					
ভোটগ্ৰহন কেন্দ্ৰৰ নম্বৰ আৰু নাম :	ভোটগ্ৰহন কেন্দ্ৰৰ প্ৰকাৰ (পুৰুষ/মহিলা/সাধাৰণ)		সাধাৰণ																		
214 - জাৰণি এল. পি স্কুল (পশ্চিম)	খণ্ডৰ অন্তৰ্গত সহায়ক ভোটগ্ৰহন কেন্দ্ৰৰ সংখ্যা :		0																		
ভোটগ্ৰহন কেন্দ্ৰৰ ঠিকনা :	জাৰণি এল. পি স্কুল, জাৰণি																				
4. ভোটাৰৰ সংখ্যা																					
আৰম্ভনি ক্ৰমিক নং	শেষ ক্ৰমিক নং	মুঠ ভোটাৰ																			
		পুৰুষ	মহিলা	৩য় লিঙ্গ	মুঠ																
1	634	302	304	0	606																

নিৰ্বাচক পঞ্জীয়ন বিষয়াৰ স্বাক্ষৰ

Nazri Naksha



Google Map View

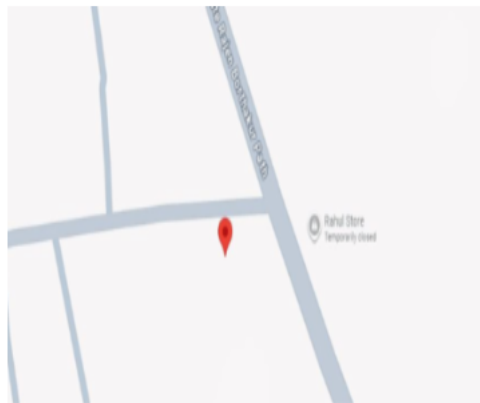

Polling Station Building Front View



ভোটগ্ৰহন কেন্দ্ৰৰ সন্মুখৰ দৃশ্য



Cad View

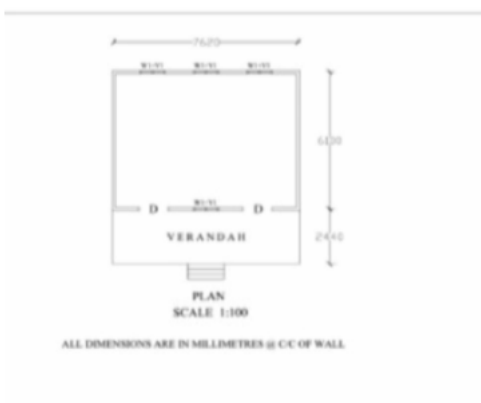

Key MAP View





1 নাম : চুলেমা খাতুন স্বামীৰ নাম: চুলেমান বাদশ্বাহ ঘৰ নং : ৩২০ বয়স : 62 লিঙ্গ : মহিলা	GNS1848324 ফটো উপলব্ধ	2 নাম : আলী হুছেইন পিতাৰ নাম: চুলেমান বাদশ্বাহ ঘৰ নং : ৩২০ বয়স : 44 লিঙ্গ : পুৰুষ	GNS1848335 ফটো উপলব্ধ	3 নাম : জ্যোত্স্না বেগম পিতাৰ নাম: চুলেমান বাদশ্বাহ ঘৰ নং : ৩২০ বয়স : 39 লিঙ্গ : মহিলা	GNS1848346 ফটো উপলব্ধ
4 নাম : জাকিৰ হুছেইন পিতাৰ নাম: চুলেমান বাদশ্বাহ ঘৰ নং : ৩২০ বয়স : 38 লিঙ্গ : পুৰুষ	GNS1852148 ফটো উপলব্ধ	5 নাম : নাজিৰ হুছেইন পিতাৰ নাম: চুলেমান বাদশ্বাহ ঘৰ নং : ৩২০ বয়স : 35 লিঙ্গ : পুৰুষ	GNS1852126 ফটো উপলব্ধ	6 নাম : শ্বৰিফা খাতুন স্বামীৰ নাম: নাজিৰ হুছেইন ঘৰ নং : ৩২০ বয়স : 31 লিঙ্গ : মহিলা	GNS0544791 ফটো উপলব্ধ
7 নাম : বহেনা খাতুন পিতাৰ নাম: চুলেমান বাদশ্বাহ ঘৰ নং : 320 বয়স : 30 লিঙ্গ : মহিলা	GNS0330621 ফটো উপলব্ধ	8 নাম : তাজনেহাৰ বেগম স্বামীৰ নাম: জাকিৰ হুছেইন ঘৰ নং : ৩২০ বয়স : 27 লিঙ্গ : মহিলা	GNS0544676 ফটো উপলব্ধ	9 নাম : মিনাৰা বেগম স্বামীৰ নাম: জাকিৰ হুছেইন ঘৰ নং : 320 বয়স : 26 লিঙ্গ : মহিলা	UAT0126870 ফটো উপলব্ধ
10 নাম : মমিনা খাতুন স্বামীৰ নাম: সমৰ আলী আকন্দ ঘৰ নং : ৩২১ বয়স : 72 লিঙ্গ : মহিলা	GNS1848379 ফটো উপলব্ধ	11 নাম : হবিজুদ্দিন আকন্দ পিতাৰ নাম: সমৰ আলী আকন্দ ঘৰ নং : ৩২১ বয়স : 51 লিঙ্গ : পুৰুষ	GNS1848380 ফটো উপলব্ধ	12 নাম : ফুলজান বিবি স্বামীৰ নাম: হবিজুদ্দিন আকন্দ ঘৰ নং : ৩২১ বয়স : 43 লিঙ্গ : মহিলা	GNS1848391 ফটো উপলব্ধ
13 নাম : চাহেৰা খাতুন পিতাৰ নাম: চমৰ আলী ঘৰ নং : ৩২১ বয়স : 40 লিঙ্গ : মহিলা	GNS1848404 ফটো উপলব্ধ	14 নাম : তহুৰা খাতুন স্বামীৰ নাম: আবুল হুছেইন আকন্দ ঘৰ নং : ৩২২ বয়স : 72 লিঙ্গ : মহিলা	GNS1848415 ফটো উপলব্ধ	15 নাম : মজিবুৰ বহমান আকন্দ পিতাৰ নাম: আবুল হুছেইন আকন্দ ঘৰ নং : ৩২২ বয়স : 48 লিঙ্গ : পুৰুষ	GNS1848426 ফটো উপলব্ধ
16 নাম : ছাইদুৰ বহমান আকন্দ পিতাৰ নাম: আবুল হুছেইন আকন্দ ঘৰ নং : ৩২২ বয়স : 45 লিঙ্গ : পুৰুষ	GNS1848448 ফটো উপলব্ধ	17 নাম : লতিফা বেগম স্বামীৰ নাম: ছাইদুৰ বহমান আকন্দ ঘৰ নং : ৩২২ বয়স : 43 লিঙ্গ : মহিলা	GNS1848459 ফটো উপলব্ধ	18 নাম : বাবিয়া খাতুন স্বামীৰ নাম: মজিবুৰ বহমান আকন্দ ঘৰ নং : ৩২২ বয়স : 42 লিঙ্গ : মহিলা	GNS1848437 ফটো উপলব্ধ
19 নাম : ছফিকুল বহমান আকন্দ পিতাৰ নাম: আবুল হুছেইন আকন্দ ঘৰ নং : ৩২২ বয়স : 40 লিঙ্গ : পুৰুষ	GNS1848460 ফটো উপলব্ধ	20 নাম : নাজমুন নাহাৰ স্বামীৰ নাম: ছফিকুল বহমান আকন্দ ঘৰ নং : ৩২২ বয়স : 36 লিঙ্গ : মহিলা	GNS1852002 ফটো উপলব্ধ	21 নাম : হাকিৰ আকন্দ পিতাৰ নাম: আব্দুল হুছেইন ঘৰ নং : ৩২২ বয়স : 35 লিঙ্গ : পুৰুষ	GNS1848471 ফটো উপলব্ধ
22 নাম : শ্বৰিফা খাতুন স্বামীৰ নাম: হবিবুৰ আকন্দ ঘৰ নং : ৩২২ বয়স : 34 লিঙ্গ : মহিলা	GNS0251116 ফটো উপলব্ধ	23 নাম : ৰাজিবুৰ বহমান আকন্দ পিতাৰ নাম: মজিবুৰ বহমান আকন্দ ঘৰ নং : ৩২২ বয়স : 26 লিঙ্গ : পুৰুষ	GNS0544924 ফটো উপলব্ধ	24 নাম : চুলতানা বেগম স্বামীৰ নাম: ৰাজিবুৰ বহমান আকন্দ ঘৰ নং : 322 বয়স : 26 লিঙ্গ : মহিলা	UAT0115592 ফটো উপলব্ধ
25 নাম : আফৰুজা পাৰবিন স্বামীৰ নাম: নজৰুল ইছলাম আকন্দ ঘৰ নং : 322 বয়স : 25 লিঙ্গ : মহিলা	UAT0089284 ফটো উপলব্ধ	26 নাম : ইমদাদুল হক আকন্দ পিতাৰ নাম: মজিবুৰ বহমান আকন্দ ঘৰ নং : ৩২২ বয়স : 24 লিঙ্গ : পুৰুষ	GNS0595561 ফটো উপলব্ধ	27 নাম : নজৰুল ইছলাম আকন্দ পিতাৰ নাম: ছাইদুৰ বহমান আকন্দ ঘৰ নং : ৩২২ বয়স : 23 লিঙ্গ : পুৰুষ	GNS0595520 ফটো উপলব্ধ
28 নাম : ছালেহা বেগম স্বামীৰ নাম: আৰমান আলী ঘৰ নং : ৩২৪ বয়স : 87 লিঙ্গ : মহিলা	GNS1848482 ফটো উপলব্ধ	29 নাম : আব্দুল হাই পিতাৰ নাম: আৰমান আলী ঘৰ নং : ৩২৪ বয়স : 57 লিঙ্গ : পুৰুষ	GNS1848493 ফটো উপলব্ধ	30 নাম : খুদেজা খাতুন স্বামীৰ নাম: আব্দুল হাই ঘৰ নং : ৩২৪ বয়স : 54 লিঙ্গ : মহিলা	GNS1852331 ফটো উপলব্ধ



31 নাম : ইক্ৰামুল হক পিতাৰ নাম : আব্দুল হাই ঘৰ নং : ৩২৪ বয়স : 29 লিঙ্গ : পুৰুষ	GNS0387704 ফটো উপলব্ধ	32 নাম : চুবৰজান নেছা স্বামীৰ নাম : বহম আলী আকন্দ ঘৰ নং : ৩২৫ বয়স : 58 লিঙ্গ : মহিলা	GNS1848517 ফটো উপলব্ধ	33 নাম : চহিদ আলী আকন্দ পিতাৰ নাম : বহম আলী আকন্দ ঘৰ নং : ৩২৫ বয়স : 40 লিঙ্গ : পুৰুষ	GNS1848528 ফটো উপলব্ধ
34 নাম : বহিমা খাতুন স্বামীৰ নাম : চহিদ আলী আকন্দ ঘৰ নং : 325 বয়স : 28 লিঙ্গ : মহিলা	GNS0332270 ফটো উপলব্ধ	35 নাম : চুলতান আহমেদ পিতাৰ নাম : আমছৰ আলী ঘৰ নং : ৩২৭ বয়স : 52 লিঙ্গ : পুৰুষ	GNS1848540 ফটো উপলব্ধ	36 নাম : নজমা বেগম স্বামীৰ নাম : চুলতান আহমেদ ঘৰ নং : ৩২৭ বয়স : 49 লিঙ্গ : মহিলা	GNS1848539 ফটো উপলব্ধ
37 নাম : নাচৰিন চুলতানা পিতাৰ নাম : চুলতান আহমেদ ঘৰ নং : ৩২৭ বয়স : 28 লিঙ্গ : মহিলা	GNS0221663 ফটো উপলব্ধ	38 নাম : চাহিন আহমেদ পিতাৰ নাম : চুলতান আহমেদ ঘৰ নং : 327 বয়স : 20 লিঙ্গ : মহিলা	UAT0101279 ফটো উপলব্ধ	39 নাম : মঃ নিয়াজ আহমেদ পিতাৰ নাম : চুলতান আহমেদ ঘৰ নং : 327 বয়স : 20 লিঙ্গ : পুৰুষ	UAT0101295 ফটো উপলব্ধ
40 নাম : ছবিনা আহমেদ স্বামীৰ নাম : আমিনুল ইছলাম ঘৰ নং : ৩২৭ক বয়স : 35 লিঙ্গ : মহিলা	GNS1851941 ফটো উপলব্ধ	41 নাম : আমিনুল ইছলাম পিতাৰ নাম : আব্দুল কুদ্দুছ ঘৰ নং : ৩২৭ক বয়স : 34 লিঙ্গ : পুৰুষ	GNS1851930 ফটো উপলব্ধ	42 নাম : বুধী মিজাৰ স্বামীৰ নাম : বাম কুমাৰ বায় ঘৰ নং : ৩২৯ বয়স : 44 লিঙ্গ : মহিলা	GNS1848562 ফটো উপলব্ধ
43 নাম : চান বায় স্বামীৰ নাম : প্ৰেম বায় ঘৰ নং : ৩২৯ বয়স : 39 লিঙ্গ : মহিলা	GNS1970394 ফটো উপলব্ধ	44 নাম : প্ৰেম কুমাৰ বায় পিতাৰ নাম : বাম কুমাৰ বায় ঘৰ নং : ৩২৯ বয়স : 33 লিঙ্গ : পুৰুষ	GNS1970065 ফটো উপলব্ধ	45 নাম : দিপালি বায় মাতৃৰ নাম : বাম কুমাৰ বায় ঘৰ নং : ৩২৯ বয়স : 31 লিঙ্গ : মহিলা	GNS1970076 ফটো উপলব্ধ
46 নাম : পূৰ্ণ কুমাৰ বায় পিতাৰ নাম : বাম কুমাৰ বায় ঘৰ নং : 329 বয়স : 25 লিঙ্গ : পুৰুষ	GNS0332205 ফটো উপলব্ধ	47 নাম : মানিক কুমাৰ বায় পিতাৰ নাম : বাম কুমাৰ বায় ঘৰ নং : ৩২৯ বয়স : 24 লিঙ্গ : পুৰুষ	GNS0485417 ফটো উপলব্ধ	48 নাম : পুষ্প বাহাদুৰ মিজাৰ পিতাৰ নাম : চংকে মিজাৰ ঘৰ নং : ৩৩১ বয়স : 56 লিঙ্গ : পুৰুষ	GNS1848584 ফটো উপলব্ধ
49 নাম : ছামেদ আলী পিতাৰ নাম : জনাব আলী ঘৰ নং : ৩৩২ বয়স : 61 লিঙ্গ : পুৰুষ	GNS1848664 ফটো উপলব্ধ	50 নাম : জহুৰা খাতুন স্বামীৰ নাম : ছমেদ আলী ঘৰ নং : ৩৩২ বয়স : 57 লিঙ্গ : মহিলা	GNS1848675 ফটো উপলব্ধ	51 নাম : ম: চফিউল ইছলাম পিতাৰ নাম : আফতাব আলী ঘৰ নং : ৩৩২ বয়স : 44 লিঙ্গ : পুৰুষ	GNS1848631 ফটো উপলব্ধ
52 নাম : খুসেদ আলী পিতাৰ নাম : ছামেদ আলী ঘৰ নং : ৩৩২ বয়স : 41 লিঙ্গ : পুৰুষ	GNS1848686 ফটো উপলব্ধ	53 নাম : বেহানা চুলতানা আহমেদ স্বামীৰ নাম : ছফিউল ইছলাম ঘৰ নং : ৩৩২ বয়স : 41 লিঙ্গ : মহিলা	GNS1848642 ফটো উপলব্ধ	54 নাম : ছাইফুল ইছলাম পিতাৰ নাম : আফতাব আলী ঘৰ নং : ৩৩২ বয়স : 39 লিঙ্গ : পুৰুষ	GNS1848653 ফটো উপলব্ধ
55 নাম : মইনা নাথ স্বামীৰ নাম : ফজৰ আলী ঘৰ নং : ৩৩২ বয়স : 35 লিঙ্গ : মহিলা	GNS0432112 ফটো উপলব্ধ	56 নাম : জৰিনা খাতুন স্বামীৰ নাম : খুসেদ আলী ঘৰ নং : ৩৩২ বয়স : 34 লিঙ্গ : মহিলা	GNS1852455 ফটো উপলব্ধ	57 নাম : আফছানা বেগম স্বামীৰ নাম : ইশফিল আলী ঘৰ নং : ৩৩২ বয়স : 34 লিঙ্গ : মহিলা	GNS1852159 ফটো উপলব্ধ
58 নাম : শ্বৰিফুল ইছলাম পিতাৰ নাম : আফতাব আলী ঘৰ নং : ৩৩২ বয়স : 31 লিঙ্গ : পুৰুষ	GNS1970167 ফটো উপলব্ধ	59 নাম : ফজৰ আলী পিতাৰ নাম : ছামেদ আলী ঘৰ নং : ৩৩২ বয়স : 27 লিঙ্গ : পুৰুষ	GNS0221671 ফটো উপলব্ধ	60 নাম : বুকচানা বেগম স্বামীৰ নাম : শ্বৰিফুল ইছলাম ঘৰ নং : ৩৩২ বয়স : 27 লিঙ্গ : মহিলা	GNS0221853 ফটো উপলব্ধ



61 নাম : হাচেন আলী পিতাৰ নাম: পিৰ বক্স ঘৰ নং : ৩৩৪ বয়স : 74 লিঙ্গ : পুৰুষ	GNS1848697 ফটো উপলব্ধ	62 নাম : আব্দুল ছোভান পিতাৰ নাম: সমৰ আলী ঘৰ নং : ৩৩৪ বয়স : 31 লিঙ্গ : পুৰুষ	GNS0087528 ফটো উপলব্ধ	63 নাম : ফৰিদা খাতুন স্বামীৰ নাম: আব্দুল ছোভান ঘৰ নং : ৩৩৪ বয়স : 27 লিঙ্গ : মহিলা	GNS0253567 ফটো উপলব্ধ
64 নাম : ওমৰ আলী পিতাৰ নাম: আমছৰ আলী ঘৰ নং : ৩৩৬ বয়স : 67 লিঙ্গ : পুৰুষ	GNS1848700 ফটো উপলব্ধ	65 নাম : কুলচুম বেগম স্বামীৰ নাম: ওমৰ আলী ঘৰ নং : ৩৩৬ বয়স : 60 লিঙ্গ : মহিলা	GNS1848711 ফটো উপলব্ধ	66 নাম : কফিলউদ্দিন আহমেদ পিতাৰ নাম: ওমৰ আলী ঘৰ নং : ৩৩৬ বয়স : 35 লিঙ্গ : পুৰুষ	GNS1848722 ফটো উপলব্ধ
E 67 নাম : বধূৰা চাম্পিয়া পিতাৰ নাম: সুন্দৰ চাম্পিয়া ঘৰ নং : ৩৩৮ বয়স : 78 লিঙ্গ : পুৰুষ	GNS1848733 ফটো উপলব্ধ	68 নাম : যোচেফ চাম্পিয়া পিতাৰ নাম: বধূৰা চাম্পিয়া ঘৰ নং : ৩৩৮ বয়স : 43 লিঙ্গ : পুৰুষ	GNS1848777 ফটো উপলব্ধ	69 নাম : বিনা চাম্পিয়া স্বামীৰ নাম: যোচেফ চাম্পিয়া ঘৰ নং : ৩৩৮ বয়স : 41 লিঙ্গ : মহিলা	GNS1848788 ফটো উপলব্ধ
70 নাম : নাইমী চাম্পিয়া স্বামীৰ নাম: মংগল চাম্পিয়া ঘৰ নং : ৩৩৮ বয়স : 40 লিঙ্গ : মহিলা	GNS1848766 ফটো উপলব্ধ	71 নাম : হেলাৰুছ চাম্পিয়া পিতাৰ নাম: মংগল চাম্পিয়া ঘৰ নং : 338 বয়স : 26 লিঙ্গ : পুৰুষ	GNS0327510 ফটো উপলব্ধ	72 নাম : জাহ্নুগি চাম্পিয়া পিতাৰ নাম: মংগল চাম্পিয়া ঘৰ নং : ৩৩৮ বয়স : 25 লিঙ্গ : মহিলা	GNS0595793 ফটো উপলব্ধ
73 নাম : বোৱাচ চাম্পিয়া পিতাৰ নাম: মংগল চাম্পিয়া ঘৰ নং : ৩৩৮ বয়স : 23 লিঙ্গ : পুৰুষ	GNS0595751 ফটো উপলব্ধ	74 নাম : বীনা চাম্পিয়া স্বামীৰ নাম: হেলাৰুছ চাম্পিয়া ঘৰ নং : 338 বয়স : 23 লিঙ্গ : মহিলা	GNS1977883 ফটো উপলব্ধ	75 নাম : ফুল জ্ঞান বিবি স্বামীৰ নাম: আব্দুল জব্বৰ ঘৰ নং : ৩৩৯ বয়স : 70 লিঙ্গ : মহিলা	GNS1848799 ফটো উপলব্ধ
76 নাম : আব্দুল ৰহিদ পিতাৰ নাম: আব্দুল জব্বৰ ঘৰ নং : ৩৩৯ বয়স : 46 লিঙ্গ : পুৰুষ	GNS1848802 ফটো উপলব্ধ	D 77 নাম : ছাহেৰা খাতুন স্বামীৰ নাম: আব্দুল ৰহিদ ঘৰ নং : ৩৩৯ বয়স : 41 লিঙ্গ : মহিলা	GNS1848813 ফটো উপলব্ধ	78 নাম : ছাইফল ইছলাম পিতাৰ নাম: আব্দুল ঘৰ নং : 339 বয়স : 26 লিঙ্গ : পুৰুষ	UAT0058404 ফটো উপলব্ধ
79 নাম : ছফিকুল ইছলাম পিতাৰ নাম: আব্দুল ৰহিদ ঘৰ নং : 339 বয়স : 21 লিঙ্গ : পুৰুষ	UAT0064394 ফটো উপলব্ধ	E 80 নাম : পিন্টু ধানোৱাৰ পিতাৰ নাম: লক্ষ্মী ধানোৱাৰ ঘৰ নং : ৩৪০ বয়স : 72 লিঙ্গ : পুৰুষ	GNS1848824 ফটো উপলব্ধ	81 নাম : গান্ধি ধানোৱাৰ স্বামীৰ নাম: পিন্টু ধানোৱাৰ ঘৰ নং : ৩৪০ বয়স : 64 লিঙ্গ : মহিলা	GNS1848835 ফটো উপলব্ধ
82 নাম : স্বপন কুমাৰ ধানোৱাৰ পিতাৰ নাম: পিন্টু ধানোৱাৰ ঘৰ নং : 340 বয়স : 39 লিঙ্গ : পুৰুষ	GNS1848857 ফটো উপলব্ধ	D 83 নাম : ধীৰজা ধানোৱাৰ স্বামীৰ নাম: উম্বৰু ধানোৱাৰ ঘৰ নং : ৩৪০ বয়স : 38 লিঙ্গ : মহিলা	GNS1848868 ফটো উপলব্ধ	84 নাম : প্ৰিয়ংকা ধানোৱাৰ স্বামীৰ নাম: স্বপন ধানোৱাৰ ঘৰ নং : ৩৪০ বয়স : 31 লিঙ্গ : মহিলা	GNS0088955 ফটো উপলব্ধ
85 নাম : লতা দাস স্বামীৰ নাম: গোপি দাস ঘৰ নং : ৩৪০ ক বয়স : 29 লিঙ্গ : মহিলা	GNS0595470 ফটো উপলব্ধ	86 নাম : মমি ডেকা দাস স্বামীৰ নাম: হৃদয় দাস ঘৰ নং : ৩৪০ ক বয়স : 28 লিঙ্গ : মহিলা	GNS0592352 ফটো উপলব্ধ	87 নাম : গোপী দাস পিতাৰ নাম: দেবেন্দ্ৰ দাস ঘৰ নং : ৩৪০ ক বয়স : 36 লিঙ্গ : পুৰুষ	GNS0221473 ফটো উপলব্ধ
88 নাম : হৃদয় দাস পিতাৰ নাম: দেবেন্দ্ৰ দাস ঘৰ নং : 340 ক বয়স : 28 লিঙ্গ : পুৰুষ	GNS0221275 ফটো উপলব্ধ	89 নাম : টুলৰাণী দাস স্বামীৰ নাম: দেবেন্দ্ৰ দাস ঘৰ নং : ৩৪০ ক বয়স : 62 লিঙ্গ : মহিলা	GNS1848880 ফটো উপলব্ধ	90 নাম : ৰবী দাস পিতাৰ নাম: দেবেন্দ্ৰ দাস ঘৰ নং : ৩৪০ ক বয়স : 45 লিঙ্গ : পুৰুষ	GNS1848891 ফটো উপলব্ধ



<p>E 91 নাম : বিচা লগুন পিতাৰ নাম: গাৱেল লগুন ঘৰ নং : ৩৪১ বয়স : 54 লিঙ্গ : পুৰুষ</p> <p>GNS1848904</p> <p>ফটো উপলব্ধ</p>	<p>92 নাম : চীনা লগুন স্বামীৰ নাম: বিচা লগুন ঘৰ নং : ৩৪১ বয়স : 50 লিঙ্গ : মহিলা</p> <p>GNS1848915</p> <p>ফটো উপলব্ধ</p>	<p>93 নাম : জেমছ লগুন পিতাৰ নাম: বিচা লগুন ঘৰ নং : ৩৪১ বয়স : 32 লিঙ্গ : পুৰুষ</p> <p>GNS0590109</p> <p>ফটো উপলব্ধ</p>
<p>94 নাম : তাছিয়া লগুন স্বামীৰ নাম: জেমছ লগুন ঘৰ নং : ৩৪১ বয়স : 29 লিঙ্গ : মহিলা</p> <p>GNS0544841</p> <p>ফটো উপলব্ধ</p>	<p>95 নাম : ৰচলীয়া লগুন পিতাৰ নাম: বিচা লগুন ঘৰ নং : 341 বয়স : 27 লিঙ্গ : মহিলা</p> <p>GNS0331074</p> <p>ফটো উপলব্ধ</p>	<p>96 নাম : ৰেজিনা চাম্পিয়া স্বামীৰ নাম: শিব চাম্পিয়া ঘৰ নং : ৩৪২ বয়স : 59 লিঙ্গ : মহিলা</p> <p>GNS1848926</p> <p>ফটো উপলব্ধ</p>
<p>97 নাম : জামেদা বেগম পিতাৰ নাম: আব্দুল ৰহমান ঘৰ নং : ৩৪৪ বয়স : 54 লিঙ্গ : মহিলা</p> <p>GNS1848937</p> <p>ফটো উপলব্ধ</p>	<p>98 নাম : আব্দুল খালেক আহমেদ পিতাৰ নাম: আব্দুল ৰহমান ঘৰ নং : ৩৪৪ বয়স : 45 লিঙ্গ : পুৰুষ</p> <p>GNS1848948</p> <p>ফটো উপলব্ধ</p>	<p>D 99 নাম : মালেকা খাতুন স্বামীৰ নাম: আচমত আলী ঘৰ নং : ৩৪৪ বয়স : 38 লিঙ্গ : মহিলা</p> <p>GNS1848960</p> <p>ফটো উপলব্ধ</p>
<p>100 নাম : খাইৰুন নেচা স্বামীৰ নাম: আব্দুল খালেক আহমেদ ঘৰ নং : ৩৪৪ বয়স : 34 লিঙ্গ : মহিলা</p> <p>GNS1848971</p> <p>ফটো উপলব্ধ</p>	<p>101 নাম : বগা চাৰু পিতাৰ নাম: দেবেবা চাৰু ঘৰ নং : ৩৪৬ বয়স : 62 লিঙ্গ : পুৰুষ</p> <p>GNS1848993</p> <p>ফটো উপলব্ধ</p>	<p>102 নাম : দাচিমী চাৰু স্বামীৰ নাম: বগা চাৰু ঘৰ নং : ৩৪৬ বয়স : 52 লিঙ্গ : মহিলা</p> <p>GNS1849009</p> <p>ফটো উপলব্ধ</p>
<p>103 নাম : চাউনী চাৰু পিতাৰ নাম: বগা চাৰু ঘৰ নং : ৩৪৬ বয়স : 30 লিঙ্গ : মহিলা</p> <p>GNS0256339</p> <p>ফটো উপলব্ধ</p>	<p>104 নাম : বেঞ্জামিন চাৰু পিতাৰ নাম: বগা চাৰু ঘৰ নং : 346 বয়স : 29 লিঙ্গ : পুৰুষ</p> <p>GNS0331215</p> <p>ফটো উপলব্ধ</p>	<p>E 105 নাম : বস্তি চাৰু পিতাৰ নাম: বগা চাৰু ঘৰ নং : ৩৪৬ বয়স : 27 লিঙ্গ : মহিলা</p> <p>GNS0544908</p> <p>ফটো উপলব্ধ</p>
<p>106 নাম : ফিলিপ চাৰু পিতাৰ নাম: বগা চাৰু ঘৰ নং : ৩৪৬ বয়স : 24 লিঙ্গ : পুৰুষ</p> <p>GNS0585505</p> <p>ফটো উপলব্ধ</p>	<p>107 নাম : চানিকা চাৰু পিতাৰ নাম: বগা চাৰু ঘৰ নং : 346 বয়স : 23 লিঙ্গ : পুৰুষ</p> <p>UAT0097972</p> <p>ফটো উপলব্ধ</p>	<p>108 নাম : লচিয়া চাৰু স্বামীৰ নাম: ফিলিপ চাৰু ঘৰ নং : 346 বয়স : 21 লিঙ্গ : মহিলা</p> <p>UAT0044263</p> <p>ফটো উপলব্ধ</p>
<p>109 নাম : চানিকা হেৰেঞ্জ পিতাৰ নাম: শিব হেৰেঞ্জ ঘৰ নং : ৩৪৭ বয়স : 67 লিঙ্গ : পুৰুষ</p> <p>GNS1849010</p> <p>ফটো উপলব্ধ</p>	<p>E 110 নাম : মিল হেৰেঞ্জ স্বামীৰ নাম: চানিকা হেৰেঞ্জ ঘৰ নং : ৩৪৭ বয়স : 60 লিঙ্গ : মহিলা</p> <p>GNS1849021</p> <p>ফটো উপলব্ধ</p>	<p>111 নাম : বৃধৰাম হেৰেঞ্জ পিতাৰ নাম: সানিকা হেৰেঞ্জ ঘৰ নং : ৩৪৭ বয়স : 30 লিঙ্গ : পুৰুষ</p> <p>GNS0594275</p> <p>ফটো উপলব্ধ</p>
<p>112 নাম : চুলেমান হেৰেঞ্জ পিতাৰ নাম: চানিকা হেৰেঞ্জ ঘৰ নং : ৩৪৭ বয়স : 24 লিঙ্গ : পুৰুষ</p> <p>GNS0593616</p> <p>ফটো উপলব্ধ</p>	<p>113 নাম : মেৰী হেৰেঞ্জ পিতাৰ নাম: চানিকা হেৰেঞ্জ ঘৰ নং : 347 বয়স : 22 লিঙ্গ : মহিলা</p> <p>GNS1442599</p> <p>ফটো উপলব্ধ</p>	<p>E 114 নাম : মাস্টেৰ চাৰু পিতাৰ নাম: পানীৰাম চাৰু ঘৰ নং : ৩৪৮ বয়স : 67 লিঙ্গ : পুৰুষ</p> <p>GNS1849043</p> <p>ফটো উপলব্ধ</p>
<p>115 নাম : বৃগু চাৰু পিতাৰ নাম: পানীৰাম চাৰু ঘৰ নং : ৩৪৮ বয়স : 47 লিঙ্গ : পুৰুষ</p> <p>GNS1849076</p> <p>ফটো উপলব্ধ</p>	<p>116 নাম : গাৱেল চাৰু পিতাৰ নাম: মেংগো চাৰু ঘৰ নং : ৩৪৮ বয়স : 30 লিঙ্গ : পুৰুষ</p> <p>GNS0389544</p> <p>ফটো উপলব্ধ</p>	<p>117 নাম : মাৰীয়ানা চাৰু স্বামীৰ নাম: গাৱেল চাৰু ঘৰ নং : 348 বয়স : 29 লিঙ্গ : মহিলা</p> <p>GNS0328823</p> <p>ফটো উপলব্ধ</p>
<p>118 নাম : পুষ্প চাৰু স্বামীৰ নাম: দেবেবা সৰু ঘৰ নং : 348 বয়স : 29 লিঙ্গ : মহিলা</p> <p>UAT0047498</p> <p>ফটো উপলব্ধ</p>	<p>119 নাম : চিচমন চাৰু মাতৃৰ নাম: মীনা চাৰু ঘৰ নং : 348 বয়স : 28 লিঙ্গ : পুৰুষ</p> <p>GNS0326744</p> <p>ফটো উপলব্ধ</p>	<p>120 নাম : দেবেবা চাৰু পিতাৰ নাম: বিচা চাৰু ঘৰ নং : ৩৪৮ বয়স : 28 লিঙ্গ : পুৰুষ</p> <p>GNS0256495</p> <p>ফটো উপলব্ধ</p>



121 নাম : চম্বা চাৰ অন্যান্য: বাঁচা চাৰু ঘৰ নং : 348 বয়স : 26 লিঙ্গ : পুৰুষ	GNS0327494 ফটো উপলব্ধ	122 নাম : নাউৰি চাৰ পিতাৰ নাম: মংগো চাৰু ঘৰ নং : ৩৪৮ বয়স : 24 লিঙ্গ : মহিলা	GNS0593574 ফটো উপলব্ধ	123 নাম : ফাগুৰাম চাৰ পিতাৰ নাম: চমা চাৰু ঘৰ নং : ৩৪৯ বয়স : 52 লিঙ্গ : পুৰুষ	GNS1849098 ফটো উপলব্ধ
124 নাম : লীলা চাৰ স্বামীৰ নাম: ফাগুৰাম চাৰু ঘৰ নং : ৩৪৯ বয়স : 43 লিঙ্গ : মহিলা	GNS1849101 ফটো উপলব্ধ	125 নাম : ডেচেন চাম্পিয়া পিতাৰ নাম: চম্বা চাম্পিয়া ঘৰ নং : ৩৫০ বয়স : 37 লিঙ্গ : পুৰুষ	GNS1970292 ফটো উপলব্ধ	126 নাম : চন্দন চাম্পিয়া পিতাৰ নাম: চম্বা চাম্পিয়া ঘৰ নং : ৩৫০ বয়স : 35 লিঙ্গ : পুৰুষ	GNS1970203 ফটো উপলব্ধ
127 নাম : আইতি চাম্পিয়া পিতাৰ নাম: চম্বা চাম্পিয়া ঘৰ নং : ৩৫০ বয়স : 30 লিঙ্গ : মহিলা	GNS1852411 ফটো উপলব্ধ	128 নাম : কমল চাৰ পিতাৰ নাম: বাহাদুৰ চাৰু ঘৰ নং : ৩৫১ বয়স : 49 লিঙ্গ : পুৰুষ	GNS1849145 ফটো উপলব্ধ	129 নাম : পেণ্ডু চাৰ স্বামীৰ নাম: কমল চাৰু ঘৰ নং : ৩৫১ বয়স : 48 লিঙ্গ : মহিলা	GNS1849156 ফটো উপলব্ধ
130 নাম : চম্বা চাৰ পিতাৰ নাম: বাহাদুৰ চাৰু ঘৰ নং : ৩৫১ বয়স : 47 লিঙ্গ : পুৰুষ	GNS1849167 ফটো উপলব্ধ	131 নাম : পিংকু তপু পিতাৰ নাম: ছম্বা তপু ঘৰ নং : 351 বয়স : 28 লিঙ্গ : পুৰুষ	GNS0328864 ফটো উপলব্ধ	132 নাম : মণিকা তপু পিতাৰ নাম: সম্বা তপু ঘৰ নং : 351 বয়স : 28 লিঙ্গ : মহিলা	GNS0328872 ফটো উপলব্ধ
133 নাম : ফাগু চাৰ পিতাৰ নাম: কমল চাৰু ঘৰ নং : 351 বয়স : 26 লিঙ্গ : পুৰুষ	GNS0326694 ফটো উপলব্ধ	134 নাম : পানিৰাম চাৰ পিতাৰ নাম: কমল চাৰু ঘৰ নং : ৩৫১ বয়স : 25 লিঙ্গ : পুৰুষ	GNS0585554 ফটো উপলব্ধ	135 নাম : টাচিয়া চাৰ স্বামীৰ নাম: চুখু চাৰু ঘৰ নং : ৩৫২ বয়স : 45 লিঙ্গ : মহিলা	GNS1970214 ফটো উপলব্ধ
136 নাম : মণিকা চাৰ স্বামীৰ নাম: ফাগু চাৰু ঘৰ নং : ৩৫২ বয়স : 41 লিঙ্গ : মহিলা	GNS1970123 ফটো উপলব্ধ	137 নাম : চানীকা চাৰ পিতাৰ নাম: চুখু চাৰু ঘৰ নং : ৩৫২ বয়স : 41 লিঙ্গ : পুৰুষ	GNS1849190 ফটো উপলব্ধ	138 নাম : ফাগু চাৰ পিতাৰ নাম: চুখু চাৰু ঘৰ নং : ৩৫২ বয়স : 38 লিঙ্গ : পুৰুষ	GNS1849203 ফটো উপলব্ধ
139 নাম : বাহিল চাৰ পিতাৰ নাম: চুখু চাৰু ঘৰ নং : ৩৫২ বয়স : 30 লিঙ্গ : মহিলা	GNS0090647 ফটো উপলব্ধ	140 নাম : হাজেৰা বান পিতাৰ নাম: চিৰাজ আলী ঘৰ নং : 352 বয়স : 25 লিঙ্গ : মহিলা	UAT0055129 ফটো উপলব্ধ	141 নাম : ছাদাম হুছেইন পিতাৰ নাম: চিৰাজ আলী ঘৰ নং : 352 বয়স : 23 লিঙ্গ : পুৰুষ	UAT0055145 ফটো উপলব্ধ
142 নাম : দেবেনচন্দ্ৰ চাৰ পিতাৰ নাম: লুইচ চাৰু ঘৰ নং : ৩৫৩ বয়স : 67 লিঙ্গ : পুৰুষ	GNS1849214 ফটো উপলব্ধ	143 নাম : বীনা চাৰ স্বামীৰ নাম: দেবেন চন্দ্ৰ চাৰু ঘৰ নং : ৩৫৩ বয়স : 62 লিঙ্গ : মহিলা	GNS1849225 ফটো উপলব্ধ	144 নাম : দীনা চাৰ পিতাৰ নাম: দেবেন চন্দ্ৰ চাৰু ঘৰ নং : ৩৫৩ বয়স : 40 লিঙ্গ : পুৰুষ	GNS1849236 ফটো উপলব্ধ
145 নাম : চানিয়াৰা চাৰ স্বামীৰ নাম: লদ চাৰু ঘৰ নং : ৩৫৩ বয়স : 39 লিঙ্গ : মহিলা	GNS1970258 ফটো উপলব্ধ	146 নাম : লদ চাৰ পিতাৰ নাম: দেবেন চন্দ্ৰ চাৰু ঘৰ নং : ৩৫৩ বয়স : 38 লিঙ্গ : পুৰুষ	GNS1970269 ফটো উপলব্ধ	147 নাম : চপ্পা চাৰু স্বামীৰ নাম: দীনা চাৰু ঘৰ নং : ৩৫৩ বয়স : 38 লিঙ্গ : মহিলা	GNS1970281 ফটো উপলব্ধ
148 নাম : ফাগু বাম চাৰ পিতাৰ নাম: দেবেন চন্দ্ৰ চাৰু ঘৰ নং : ৩৫৩ বয়স : 28 লিঙ্গ : পুৰুষ	GNS0090928 ফটো উপলব্ধ	149 নাম : চুমন চাৰ পিতাৰ নাম: দেবেন চাৰু ঘৰ নং : ৩৫৩ বয়স : 27 লিঙ্গ : পুৰুষ	GNS0596700 ফটো উপলব্ধ	150 নাম : চানীকা চাৰ পিতাৰ নাম: বিচা চাৰু ঘৰ নং : ৩৫৪ বয়স : 70 লিঙ্গ : পুৰুষ	GNS1849269 ফটো উপলব্ধ



151 নাম : চু মী চাৰু স্বামীৰ নাম : চমৰা চাৰু ঘৰ নং : ৩৫৪ বয়স : 60 লিঙ্গ : মহিলা	GNS1849258 ফটো উপলব্ধ	152 নাম : সহদেব চাৰু পিতাৰ নাম : বিচা চাৰু ঘৰ নং : ৩৫৪ বয়স : 42 লিঙ্গ : পুৰুষ	GNS1849270 ফটো উপলব্ধ	153 নাম : দ্ৰুপদী চাৰু স্বামীৰ নাম : সহদেব চাৰু ঘৰ নং : ৩৫৪ বয়স : 37 লিঙ্গ : মহিলা	GNS1849281 ফটো উপলব্ধ
154 নাম : জানকী চাৰু পিতাৰ নাম : চমৰা চাৰু ঘৰ নং : 354 বয়স : 28 লিঙ্গ : মহিলা	GNS0328682 ফটো উপলব্ধ	155 নাম : চম্পা চাৰু পিতাৰ নাম : চমৰা চাৰু ঘৰ নং : 354 বয়স : 26 লিঙ্গ : মহিলা	GNS0328112 ফটো উপলব্ধ	156 নাম : জীৱন চাৰু পিতাৰ নাম : চমৰা চাৰু ঘৰ নং : ৩৫৪ বয়স : 25 লিঙ্গ : পুৰুষ	GNS0544593 ফটো উপলব্ধ
157 নাম : বাহিল চাৰু পিতাৰ নাম : চমৰা চাৰু ঘৰ নং : ৩৫৪ বয়স : 24 লিঙ্গ : মহিলা	GNS0593541 ফটো উপলব্ধ	158 নাম : জাসনিহা বৰ্জো স্বামীৰ নাম : জীৱন চাৰু ঘৰ নং : 354 বয়স : 24 লিঙ্গ : মহিলা	GNS1442920 ফটো উপলব্ধ	159 নাম : ললিতা চাৰু পিতাৰ নাম : চমৰা চাৰু ঘৰ নং : ৩৫৪ বয়স : 23 লিঙ্গ : মহিলা	GNS0593558 ফটো উপলব্ধ
160 নাম : চিটু চাৰু পিতাৰ নাম : ফাগু চাৰু ঘৰ নং : ৩৫৭ বয়স : 63 লিঙ্গ : পুৰুষ	GNS1849327 ফটো উপলব্ধ	161 নাম : বুকীণী চাৰু স্বামীৰ নাম : চিটু চাৰু ঘৰ নং : ৩৫৭ বয়স : 51 লিঙ্গ : মহিলা	GNS1849338 ফটো উপলব্ধ	162 নাম : ৰাম চাৰু পিতাৰ নাম : ফাগু চাৰু ঘৰ নং : ৩৫৭ বয়স : 46 লিঙ্গ : পুৰুষ	GNS1849349 ফটো উপলব্ধ
163 নাম : পাৰ্বতী চাৰু স্বামীৰ নাম : ৰামু চাৰু ঘৰ নং : ৩৫৭ বয়স : 43 লিঙ্গ : মহিলা	GNS1849350 ফটো উপলব্ধ	164 নাম : বিনোদ চাৰু পিতাৰ নাম : চিটু চাৰু ঘৰ নং : ৩৫৭ বয়স : 31 লিঙ্গ : পুৰুষ	GNS1852068 ফটো উপলব্ধ	165 নাম : শান্তি চাৰু পিতাৰ নাম : চিটু চাৰু ঘৰ নং : 357 বয়স : 31 লিঙ্গ : মহিলা	GNS0329243 ফটো উপলব্ধ
166 নাম : জনিকা চাৰু স্বামীৰ নাম : বিনোদ চাৰু ঘৰ নং : 357 বয়স : 30 লিঙ্গ : মহিলা	GNS0330084 ফটো উপলব্ধ	167 নাম : চুনিতা চাৰু পিতাৰ নাম : চিটু চাৰু ঘৰ নং : ৩৫৭ বয়স : 29 লিঙ্গ : মহিলা	GNS0544544 ফটো উপলব্ধ	168 নাম : চান্দ চাৰু স্বামীৰ নাম : চিটু চাৰু ঘৰ নং : ৩৫৮ বয়স : 67 লিঙ্গ : মহিলা	GNS1849361 ফটো উপলব্ধ
169 নাম : বুলবুলী চাৰু পিতাৰ নাম : চাউ চাৰু ঘৰ নং : ৩৫৮ বয়স : 52 লিঙ্গ : মহিলা	GNS1849372 ফটো উপলব্ধ	170 নাম : ৰিটু চাৰু পিতাৰ নাম : চাউ চাৰু ঘৰ নং : ৩৫৮ বয়স : 39 লিঙ্গ : পুৰুষ	GNS1849394 ফটো উপলব্ধ	171 নাম : চুচীলা চাৰু স্বামীৰ নাম : লক্ষ্মণ চাৰু ঘৰ নং : ৩৫৮ বয়স : 34 লিঙ্গ : মহিলা	GNS1852502 ফটো উপলব্ধ
172 নাম : বাহিলা চাৰু স্বামীৰ নাম : ৰিটু চাৰু ঘৰ নং : ৩৫৮ বয়স : 34 লিঙ্গ : মহিলা	GNS1970270 ফটো উপলব্ধ	173 নাম : সমৰা তপু পিতাৰ নাম : চামু তপু ঘৰ নং : ৩৫৯ বয়স : 50 লিঙ্গ : পুৰুষ	GNS1849407 ফটো উপলব্ধ	174 নাম : ৰিংকু তপু পিতাৰ নাম : চমৰা চমৰা ঘৰ নং : ৩৫৯ বয়স : 23 লিঙ্গ : পুৰুষ	GNS0593566 ফটো উপলব্ধ
175 নাম : বুধুৱা তপু অন্যান্য : গমা তপু ঘৰ নং : 359 ক বয়স : 32 লিঙ্গ : পুৰুষ	GNS0329664 ফটো উপলব্ধ	176 নাম : চামু তপু অন্যান্য : গমা তপু ঘৰ নং : 359 ক বয়স : 29 লিঙ্গ : পুৰুষ	GNS0329854 ফটো উপলব্ধ	177 নাম : মান সিং তপু অন্যান্য : গমা তপু ঘৰ নং : 359 ক বয়স : 28 লিঙ্গ : পুৰুষ	GNS0329714 ফটো উপলব্ধ
178 নাম : চৰপিনা তপু পিতাৰ নাম : গামা তপু ঘৰ নং : 359 বয়স : 25 লিঙ্গ : মহিলা	GNS0329730 ফটো উপলব্ধ	179 নাম : চহৰাই তপু পিতাৰ নাম : বুধু তপু ঘৰ নং : ৩৬০ বয়স : 50 লিঙ্গ : পুৰুষ	GNS1849418 ফটো উপলব্ধ	180 নাম : ছান্দ তপু স্বামীৰ নাম : চহৰাই তপু ঘৰ নং : ৩৬০ বয়স : 35 লিঙ্গ : মহিলা	GNS0259267 ফটো উপলব্ধ



181 নাম : নিকিতা তপু পিতাৰ নাম: চহৰাই তপু ঘৰ নং : 360 বয়স : 20 লিঙ্গ : মহিলা	UAT0049387 ফটো উপলব্ধ	182 নাম : বাজীনাথ তপু পিতাৰ নাম: চামু তপু ঘৰ নং : ৩৬১ বয়স : 62 লিঙ্গ : পুৰুষ	GNS1849429 ফটো উপলব্ধ	183 নাম : মাছি তপু পিতাৰ নাম: চামু তপু ঘৰ নং : ৩৬১ বয়স : 54 লিঙ্গ : পুৰুষ	GNS1849452 ফটো উপলব্ধ
184 নাম : বেৰ্না তপু স্বামীৰ নাম: মাছি তপু ঘৰ নং : ৩৬১ বয়স : 44 লিঙ্গ : মহিলা	GNS1849463 ফটো উপলব্ধ	185 নাম : মনিকা তপু পিতাৰ নাম: চামু তপু ঘৰ নং : ৩৬১ বয়স : 39 লিঙ্গ : মহিলা	GNS1849441 ফটো উপলব্ধ	186 নাম : অনিতা তপু পিতাৰ নাম: মাচি তপু ঘৰ নং : ৩৬১ বয়স : 25 লিঙ্গ : মহিলা	GNS0544726 ফটো উপলব্ধ
187 নাম : চহৰাই আইন্দ পিতাৰ নাম: জুঠি আইন্দ ঘৰ নং : ৩৬৩ বয়স : 62 লিঙ্গ : পুৰুষ	GNS1849474 ফটো উপলব্ধ	E 188 নাম : পল সিন্দুৱাৰ পিতাৰ নাম: দীনেশ সিন্দুৱাৰ ঘৰ নং : 363 বয়স : 41 লিঙ্গ : পুৰুষ	GNS0329623 ফটো উপলব্ধ	189 নাম : ক্লেমেণ্টীনা আইন্দ পিতাৰ নাম: চহৰাই আইন্দ ঘৰ নং : ৩৬৩ বয়স : 40 লিঙ্গ : মহিলা	GNS1849496 ফটো উপলব্ধ
190 নাম : চিলীনা আইন্দ পিতাৰ নাম: বৰাট আইন্দ ঘৰ নং : ৩৬৩ বয়স : 36 লিঙ্গ : মহিলা	GNS1849509 ফটো উপলব্ধ	191 নাম : মাইকেল আইন্দ পিতাৰ নাম: আগষ্টিন আইন্দ ঘৰ নং : ৩৬৩ বয়স : 29 লিঙ্গ : পুৰুষ	GNS0259788 ফটো উপলব্ধ	192 নাম : জাচিনতা আইন্দ পিতাৰ নাম: আগষ্টিন আইন্দ ঘৰ নং : ৩৬৩ বয়স : 29 লিঙ্গ : মহিলা	GNS0259796 ফটো উপলব্ধ
193 নাম : অঞ্জলী তপু স্বামীৰ নাম: মাইকেল আয়ন্দ ঘৰ নং : ৩৬৩ বয়স : 27 লিঙ্গ : মহিলা	GNS0592485 ফটো উপলব্ধ	194 নাম : এমলিআ আয়ন্দ পিতাৰ নাম: দানিয়েল আয়ন্দ ঘৰ নং : 363 বয়স : 27 লিঙ্গ : মহিলা	GNS1313378 ফটো উপলব্ধ	195 নাম : দানিয়েল আইন্দ পিতাৰ নাম: জগোবা আইন্দ ঘৰ নং : ৩৬৪ বয়স : 82 লিঙ্গ : পুৰুষ	GNS1849510 ফটো উপলব্ধ
196 নাম : পাউলিনা আইন্দ স্বামীৰ নাম: দানিয়েল আইন্দ ঘৰ নং : ৩৬৪ বয়স : 70 লিঙ্গ : মহিলা	GNS1849521 ফটো উপলব্ধ	197 নাম : ভিক্টোৰিয়া আইন্দ পিতাৰ নাম: দানিয়েল আইন্দ ঘৰ নং : ৩৬৪ বয়স : 52 লিঙ্গ : মহিলা	GNS1849532 ফটো উপলব্ধ	198 নাম : খৃষ্টফাৰ আইন্দ পিতাৰ নাম: দানিয়েল আইন্দ ঘৰ নং : ৩৬৪ বয়স : 41 লিঙ্গ : পুৰুষ	GNS1849543 ফটো উপলব্ধ
199 নাম : বহুলিন তপু আইন্দ পিতাৰ নাম: খৃষ্টফাৰ আইন্দ ঘৰ নং : ৩৬৪ বয়স : 40 লিঙ্গ : মহিলা	GNS0092809 ফটো উপলব্ধ	200 নাম : চুলেমান আইন্দ মাতৃৰ নাম: ভিক্টোৰিয়া আইন্দ ঘৰ নং : ৩৬৪ বয়স : 39 লিঙ্গ : মহিলা	GNS1849554 ফটো উপলব্ধ	201 নাম : মেৰিনা আইন্দ মাতৃৰ নাম: ভিক্টোৰিয়া আইন্দ ঘৰ নং : ৩৬৪ বয়স : 36 লিঙ্গ : মহিলা	GNS1849565 ফটো উপলব্ধ
202 নাম : বাফেল আইন্দ পিতাৰ নাম: মাৰ্চেল আইন্দ ঘৰ নং : ৩৬৪ বয়স : 35 লিঙ্গ : পুৰুষ	GNS0259929 ফটো উপলব্ধ	203 নাম : ভিক্টোৰিয়া আইন্দ স্বামীৰ নাম: চেলেষ্টিন আইন্দ ঘৰ নং : ৩৬৫ বয়স : 80 লিঙ্গ : মহিলা	GNS1849576 ফটো উপলব্ধ	204 নাম : ফিলিপ আইন্দ মাতৃৰ নাম: ভিক্টোৰিয়া আইন্দ ঘৰ নং : ৩৬৫ বয়স : 38 লিঙ্গ : পুৰুষ	GNS1849587 ফটো উপলব্ধ
205 নাম : চুচেনা চুৰিন স্বামীৰ নাম: চুলেমান আইন্দ ঘৰ নং : ৩৬৫ বয়স : 35 লিঙ্গ : মহিলা	GNS0594200 ফটো উপলব্ধ	206 নাম : কাৰলুছ আইন্দ মাতৃৰ নাম: চেলেষ্টিন আইন্দ ঘৰ নং : ৩৬৫ বয়স : 33 লিঙ্গ : পুৰুষ	GNS0545061 ফটো উপলব্ধ	207 নাম : লুইছ আইন্দ মাতৃৰ নাম: চেলেষ্টিন আইন্দ ঘৰ নং : ৩৬৫ বয়স : 28 লিঙ্গ : পুৰুষ	GNS0544700 ফটো উপলব্ধ
208 নাম : জোনালী আইন্দ স্বামীৰ নাম: ফিলিপ আইন্দ ঘৰ নং : ৩৬৫ বয়স : 25 লিঙ্গ : মহিলা	GNS0389973 ফটো উপলব্ধ	209 নাম : হৰিন্দৰ ঠাকুৰ পিতাৰ নাম: অম্বিকা ঠাকুৰ ঘৰ নং : ৩৬৮ বয়স : 45 লিঙ্গ : পুৰুষ	GNS1849612 ফটো উপলব্ধ	210 নাম : চুমন কুমাৰী স্বামীৰ নাম: হৰিন্দৰ ঠাকুৰ ঘৰ নং : ৩৬৮ বয়স : 40 লিঙ্গ : মহিলা	GNS0093229 ফটো উপলব্ধ



211 নাম : চমৰা চাম্পিয়া পিতাৰ নাম: সুন্দৰ চাম্পিয়া ঘৰ নং : ৩৭১ বয়স : 62 লিঙ্গ : পুৰুষ	GNS1849623 ফটো উপলব্ধ	212 নাম : ফুলমনি চাম্পিয়া স্বামীৰ নাম: চমৰা চাম্পিয়া ঘৰ নং : ৩৭১ বয়স : 57 লিঙ্গ : মহিলা	GNS1849634 ফটো উপলব্ধ	213 নাম : সঞ্জয় চাম্পিয়া পিতাৰ নাম: চমৰা চাম্পিয়া ঘৰ নং : ৩৭১ বয়স : 34 লিঙ্গ : পুৰুষ	GNS1970316 ফটো উপলব্ধ
214 নাম : জীৱন চাম্পিয়া পিতাৰ নাম: চমৰা চাম্পিয়া ঘৰ নং : ৩৭১ বয়স : 30 লিঙ্গ : পুৰুষ	GNS1970178 ফটো উপলব্ধ	215 নাম : দিপালী চাম্পিয়া স্বামীৰ নাম: সঞ্জয় চাম্পিয়া ঘৰ নং : 371 বয়স : 22 লিঙ্গ : মহিলা	UAT0049163 ফটো উপলব্ধ	E 216 নাম : জোচফিনা লগুন স্বামীৰ নাম: গাব্ৰেল লগুন ঘৰ নং : ৩৭৩ বয়স : 72 লিঙ্গ : মহিলা	GNS1849656 ফটো উপলব্ধ
217 নাম : ৰামনাথ গোৱালা পিতাৰ নাম: লোচা গোৱালা ঘৰ নং : 373 বয়স : 56 লিঙ্গ : পুৰুষ	UAT0020222 ফটো উপলব্ধ	218 নাম : পিউচ লগুন পিতাৰ নাম: গাব্ৰেল লগুন ঘৰ নং : ৩৭৩ বয়স : 49 লিঙ্গ : পুৰুষ	GNS1849667 ফটো উপলব্ধ	219 নাম : জৰ্জ লগুন পিতাৰ নাম: গাব্ৰেল লগুন ঘৰ নং : ৩৭৩ বয়স : 47 লিঙ্গ : পুৰুষ	GNS1849689 ফটো উপলব্ধ
220 নাম : প্ৰদীপ কুমাৰ পিতাৰ নাম: ইৰেন কুমাৰ ঘৰ নং : ৩৭৩ বয়স : 46 লিঙ্গ : পুৰুষ	GNS0094318 ফটো উপলব্ধ	221 নাম : ফিলচিটা লগুন স্বামীৰ নাম: ফিলিপ আইন্দ ঘৰ নং : ৩৭৩ বয়স : 46 লিঙ্গ : মহিলা	GNS1849703 ফটো উপলব্ধ	222 নাম : পুনম লগুন স্বামীৰ নাম: পিউচ লগুন ঘৰ নং : ৩৭৩ বয়স : 43 লিঙ্গ : মহিলা	GNS1849678 ফটো উপলব্ধ
223 নাম : ফিলিপ আইন্দ অন্যান্য: চিলভিচ আইন্দ ঘৰ নং : 373 বয়স : 40 লিঙ্গ : পুৰুষ	GNS0329581 ফটো উপলব্ধ	224 নাম : দিপালী লগুন স্বামীৰ নাম: জৰ্জ লগুন ঘৰ নং : ৩৭৩ বয়স : 39 লিঙ্গ : মহিলা	GNS1849690 ফটো উপলব্ধ	225 নাম : স্বৰস্বতী কুমাৰী স্বামীৰ নাম: প্ৰদীপ কুমাৰ ঘৰ নং : ৩৭৩ বয়স : 34 লিঙ্গ : মহিলা	GNS0094326 ফটো উপলব্ধ
226 নাম : প্ৰিতি লগুন পিতাৰ নাম: পিউচ লগুন ঘৰ নং : ৩৭৩ বয়স : 24 লিঙ্গ : মহিলা	GNS0505271 ফটো উপলব্ধ	227 নাম : বিশাল লগুন পিতাৰ নাম: জৰ্জ লগুন ঘৰ নং : 373 বয়স : 24 লিঙ্গ : পুৰুষ	UAT0046557 ফটো উপলব্ধ	228 নাম : বিকাশ লগুন পিতাৰ নাম: পীযুষ লগুন ঘৰ নং : 373 বয়স : 20 লিঙ্গ : পুৰুষ	UAT0046565 ফটো উপলব্ধ
229 নাম : কাৰলুচ লগুন পিতাৰ নাম: পিউচ লগুন ঘৰ নং : ৩৭৪ বয়স : 54 লিঙ্গ : পুৰুষ	GNS1849714 ফটো উপলব্ধ	230 নাম : বেৰনিকা লগুন স্বামীৰ নাম: কাৰলুচ লগুন ঘৰ নং : ৩৭৪ বয়স : 51 লিঙ্গ : মহিলা	GNS1849725 ফটো উপলব্ধ	231 নাম : গৰেতী লগুন স্বামীৰ নাম: প্ৰদীপ গোড়িয়া ঘৰ নং : ৩৭৪ বয়স : 44 লিঙ্গ : মহিলা	GNS1849736 ফটো উপলব্ধ
232 নাম : প্ৰদীপ গোড়িয়া পিতাৰ নাম: ইস্তনিছ গোড়িয়া ঘৰ নং : ৩৭৪ বয়স : 44 লিঙ্গ : পুৰুষ	GNS1970305 ফটো উপলব্ধ	#2 233 নাম : ৰবাৰ্ট লগুন পিতাৰ নাম: কাৰলুছ লগুন ঘৰ নং : ৩৭৪ বয়স : 29 লিঙ্গ : পুৰুষ	GNS0262048 ফটো উপলব্ধ	234 নাম : বিবেক গুৰিয়া পিতাৰ নাম: প্ৰদীপ ঘৰ নং : 374 বয়স : 20 লিঙ্গ : পুৰুষ	UAT0035980 ফটো উপলব্ধ
E 235 নাম : কৰেছ বাৰ্জ পিতাৰ নাম: জুঠি বাৰ্জ ঘৰ নং : ৩৭৫ বয়স : 62 লিঙ্গ : পুৰুষ	GNS1849747 ফটো উপলব্ধ	236 নাম : ৰুথ বাৰ্জ স্বামীৰ নাম: চিলাচ বাৰ্জ ঘৰ নং : ৩৭৫ বয়স : 58 লিঙ্গ : মহিলা	GNS1849770 ফটো উপলব্ধ	237 নাম : তেৰেছা বাৰ্জ স্বামীৰ নাম: কৰেছ বাৰ্জ ঘৰ নং : ৩৭৫ বয়স : 57 লিঙ্গ : মহিলা	GNS1849758 ফটো উপলব্ধ
238 নাম : চিলাচ বাৰ্জ পিতাৰ নাম: জুঠি বাৰ্জ ঘৰ নং : ৩৭৫ বয়স : 45 লিঙ্গ : পুৰুষ	GNS1849769 ফটো উপলব্ধ	239 নাম : জন বাৰ্জ পিতাৰ নাম: চিলাচ বাৰ্জ ঘৰ নং : ৩৭৫ বয়স : 36 লিঙ্গ : পুৰুষ	GNS1849781 ফটো উপলব্ধ	240 নাম : কৰিশা কেৰ্কেটা স্বামীৰ নাম: আলেকচিও বাৰ্জ ঘৰ নং : 375 বয়স : 32 লিঙ্গ : মহিলা	UAT0041004 ফটো উপলব্ধ



241 নাম : আলেকচিও বাৰ্জ পিতাৰ নাম: কৰেছ বাৰ্জ ঘৰ নং : ৩৭৫ বয়স : 28 লিঙ্গ : পুৰুষ	GNS0262287 ফটো উপলব্ধ	242 নাম : জ্যোতি বাৰ্জ পিতাৰ নাম: কৰেছ বাৰ্জ ঘৰ নং : 375 বয়স : 24 লিঙ্গ : মহিলা	UAT0040956 ফটো উপলব্ধ	243 নাম : আনন্দী বাৰ্জ পিতাৰ নাম: কৰেছ বাৰ্জ ঘৰ নং : ৩৭৫ বয়স : 23 লিঙ্গ : মহিলা	GNS0476176 ফটো উপলব্ধ
244 নাম : অনিতা বাৰ্জ পিতাৰ নাম: কোলান বাৰ্জ ঘৰ নং : ৩৭৫ বয়স : 23 লিঙ্গ : মহিলা	GNS0476218 ফটো উপলব্ধ	245 নাম : কোলান বাৰ্জ পিতাৰ নাম: জুঠি বাৰ্জ ঘৰ নং : ৩৭৬ বয়স : 61 লিঙ্গ : পুৰুষ	GNS1849792 ফটো উপলব্ধ	246 নাম : ফুলমণি বাৰ্জ স্বামীৰ নাম: কোলান বাৰ্জ ঘৰ নং : ৩৭৬ বয়স : 58 লিঙ্গ : মহিলা	GNS1849805 ফটো উপলব্ধ
247 নাম : প্ৰকাশ বাৰ্জ পিতাৰ নাম: কোলান বাৰ্জ ঘৰ নং : ৩৭৬ বয়স : 45 লিঙ্গ : পুৰুষ	GNS1849816 ফটো উপলব্ধ	248 নাম : দীপক বাৰ্জ পিতাৰ নাম: কোলান বাৰ্জ ঘৰ নং : ৩৭৬ বয়স : 40 লিঙ্গ : পুৰুষ	GNS0262295 ফটো উপলব্ধ	249 নাম : জলেন বাৰ্জ পিতাৰ নাম: কোলান বাৰ্জ ঘৰ নং : ৩৭৬ বয়স : 38 লিঙ্গ : পুৰুষ	GNS1849827 ফটো উপলব্ধ
250 নাম : মাতিল বাৰ্জ স্বামীৰ নাম: জলেন বাৰ্জ ঘৰ নং : ৩৭৬ বয়স : 37 লিঙ্গ : মহিলা	GNS0593665 ফটো উপলব্ধ	251 নাম : গীতা টপ্প স্বামীৰ নাম: প্ৰকাশ বাৰ্জ ঘৰ নং : 376 বয়স : 32 লিঙ্গ : মহিলা	GNS2024321 ফটো উপলব্ধ	252 নাম : মলিনা বাৰ্জ পিতাৰ নাম: কোলান বাৰ্জ ঘৰ নং : ৩৭৬ বয়স : 29 লিঙ্গ : মহিলা	GNS0585414 ফটো উপলব্ধ
253 নাম : চুনিতা বাৰ্জ পিতাৰ নাম: কোলান বাৰ্জ ঘৰ নং : ৩৭৬ বয়স : 28 লিঙ্গ : মহিলা	GNS0262329 ফটো উপলব্ধ	254 নাম : মানিকজান বিবি স্বামীৰ নাম: ছামছুদ্দিন আকন্দ ঘৰ নং : ৩৯০ বয়স : 86 লিঙ্গ : মহিলা	GNS1849838 ফটো উপলব্ধ	255 নাম : ছাহাবুদ্দিন আকন্দ পিতাৰ নাম: ছাম ছুদ্দিন আকন্দ ঘৰ নং : ৩৯০ বয়স : 41 লিঙ্গ : পুৰুষ	GNS1849861 ফটো উপলব্ধ
256 নাম : ছালে আহমেদ পিতাৰ নাম: ছাম ছুদ্দিন আহমেদ ঘৰ নং : ৩৯০ বয়স : 40 লিঙ্গ : পুৰুষ	GNS1849849 ফটো উপলব্ধ	257 নাম : ছফিনা বিবি স্বামীৰ নাম: ছালে আহমেদ ঘৰ নং : ৩৯০ বয়স : 38 লিঙ্গ : মহিলা	GNS1849850 ফটো উপলব্ধ	258 নাম : শ্বাহ আলী আকন্দ মাতৃৰ নাম: ছামছুদ্দিন আকন্দ ঘৰ নং : ৩৯০ বয়স : 36 লিঙ্গ : পুৰুষ	GNS1849872 ফটো উপলব্ধ
259 নাম : শ্বাহ জালাল আকন্দ পিতাৰ নাম: ছামছুদ্দিন আকন্দ ঘৰ নং : ৩৯০ বয়স : 35 লিঙ্গ : পুৰুষ	GNS1849883 ফটো উপলব্ধ	260 নাম : মিনাৰা খাতুন স্বামীৰ নাম: ছাহাবুদ্দিন আকন্দ ঘৰ নং : ৩৯০ বয়স : 34 লিঙ্গ : মহিলা	GNS1849894 ফটো উপলব্ধ	261 নাম : গুলনহাৰ বেগম স্বামীৰ নাম: শ্বাহ আলী আকন্দ ঘৰ নং : ৩৯০ বয়স : 28 লিঙ্গ : মহিলা	GNS0097949 ফটো উপলব্ধ
262 নাম : নচিমা খাতুন স্বামীৰ নাম: শ্বাহজালাল আকন্দ ঘৰ নং : ৩৯০ বয়স : 27 লিঙ্গ : মহিলা	GNS0485151 ফটো উপলব্ধ	263 নাম : নাছিমা খাতুন স্বামীৰ নাম: শ্বাহ জালাল আকন্দ ঘৰ নং : ৩৯০ বয়স : 27 লিঙ্গ : মহিলা	GNS0592402 ফটো উপলব্ধ	264 নাম : আব্দুল মতলেব পিতাৰ নাম: কালিম উদ্দিন ঘৰ নং : ৪০১ বয়স : 66 লিঙ্গ : পুৰুষ	GNS1849929 ফটো উপলব্ধ
265 নাম : মালেকা খাতুন স্বামীৰ নাম: আব্দুল মতলেব ঘৰ নং : ৪০১ বয়স : 60 লিঙ্গ : মহিলা	GNS1849930 ফটো উপলব্ধ	266 নাম : আজিজুল হক পিতাৰ নাম: আব্দুল মতলেব ঘৰ নং : ৪০১ বয়স : 43 লিঙ্গ : পুৰুষ	GNS1849918 ফটো উপলব্ধ	267 নাম : শ্বাহজাহান বাশ্বাহ পিতাৰ নাম: আব্দুল মতলেব ঘৰ নং : ৪০১ বয়স : 43 লিঙ্গ : পুৰুষ	GNS1849941 ফটো উপলব্ধ
268 নাম : মলেকা খাতুন স্বামীৰ নাম: শ্বাহজাহান বাদশ্বাহ ঘৰ নং : ৪০১ বয়স : 35 লিঙ্গ : মহিলা	GNS1852524 ফটো উপলব্ধ	269 নাম : মাজেদা বেগম পিতাৰ নাম: আব্দুল মতলেব ঘৰ নং : ৪০১ বয়স : 32 লিঙ্গ : মহিলা	GNS1852477 ফটো উপলব্ধ	270 নাম : হাচিনা বেগম স্বামীৰ নাম: আজিজুল হক ঘৰ নং : ৪০১ বয়স : 31 লিঙ্গ : মহিলা	GNS1852499 ফটো উপলব্ধ



271 নাম : চুফিয়া বেগম পিতাৰ নাম: আব্দুল মতলেব ঘৰ নং : 401 বয়স : 27 লিঙ্গ : মহিলা	GNS0332700 ফটো উপলব্ধ	272 নাম : উপেন্দ্ৰ ঠাকুৰ পিতাৰ নাম: ছাঙ্গাৰ ঠাকুৰ ঘৰ নং : 8৯১ বয়স : 48 লিঙ্গ : পুৰুষ	GNS1849952 ফটো উপলব্ধ	E 273 নাম : মায়ীৰাণী সিংহ স্বামীৰ নাম: যাদব সিংহ ঘৰ নং : ৫৩১ বয়স : 87 লিঙ্গ : মহিলা	GNS1849963 ফটো উপলব্ধ
E 274 নাম : অৰ্চনা দাস পিতাৰ নাম: যাদব চন্দ্ৰ সিংহ বয় ঘৰ নং : ৫৩১ বয়স : 61 লিঙ্গ : মহিলা	GNS0119917 ফটো উপলব্ধ	275 নাম : জ্য. তিষচন্দ্ৰ সিংহ বয় পিতাৰ নাম: যাদবচন্দ্ৰ সিংহ ঘৰ নং : ৫৩১ বয়স : 52 লিঙ্গ : পুৰুষ	GNS1849974 ফটো উপলব্ধ	276 নাম : জয়া সিংহ স্বামীৰ নাম: জ্য. তিষ সিংহ ঘৰ নং : ৫৩১ বয়স : 51 লিঙ্গ : মহিলা	GNS1849985 ফটো উপলব্ধ
E 277 নাম : সঞ্জীৱ চন্দ্ৰ সিংহ বয় পিতাৰ নাম: যাদব সিংহ ঘৰ নং : ৫৩১ বয়স : 48 লিঙ্গ : পুৰুষ	GNS1849996 ফটো উপলব্ধ	278 নাম : বিজয় চন্দ্ৰ সিংহ পিতাৰ নাম: যাদব সিংহ ঘৰ নং : ৫৩১ বয়স : 46 লিঙ্গ : পুৰুষ	GNS1850006 ফটো উপলব্ধ	D 279 নাম : নন্দীতা ৰাণী সিংহ বয় স্বামীৰ নাম: সঞ্জীৱ চন্দ্ৰ সিংহ ঘৰ নং : ৫৩১ বয়স : 41 লিঙ্গ : মহিলা	GNS1850017 ফটো উপলব্ধ
280 নাম : অৰ্চনা সিংহ স্বামীৰ নাম: বিজয় চন্দ্ৰ সিংহ ঘৰ নং : ৫৩১ বয়স : 41 লিঙ্গ : মহিলা	GNS1851792 ফটো উপলব্ধ	S 281 নাম : ছালামা খাতুন স্বামীৰ নাম: হাবিজুল ইছলাম ঘৰ নং : 601 বয়স : 27 লিঙ্গ : মহিলা	UAT0123463 ফটো উপলব্ধ	282 নাম : নিৰাৰন সূত্ৰধৰ পিতাৰ নাম: সন্তোষ সূত্ৰধৰ ঘৰ নং : ১০২১ বয়স : 53 লিঙ্গ : পুৰুষ	GNS0167577 ফটো উপলব্ধ
283 নাম : তপন সূত্ৰধৰ পিতাৰ নাম: সন্তোষ সূত্ৰধৰ ঘৰ নং : ১০২১ বয়স : 50 লিঙ্গ : পুৰুষ	GNS1850028 ফটো উপলব্ধ	284 নাম : খেলন সূত্ৰধৰ স্বামীৰ নাম: নিৰাৰন সূত্ৰধৰ ঘৰ নং : ১০২১ বয়স : 49 লিঙ্গ : মহিলা	GNS0167585 ফটো উপলব্ধ	285 নাম : অঞ্জনা সূত্ৰধৰ স্বামীৰ নাম: তপন সূত্ৰধৰ ঘৰ নং : ১০২১ বয়স : 43 লিঙ্গ : মহিলা	GNS1850039 ফটো উপলব্ধ
286 নাম : বিশ্ৰুতি সূত্ৰধৰ পিতাৰ নাম: নিৰাৰন সূত্ৰধৰ ঘৰ নং : ১০২১ বয়স : 29 লিঙ্গ : পুৰুষ	GNS0221242 ফটো উপলব্ধ	287 নাম : আনন্দ সূত্ৰধৰ পিতাৰ নাম: নিৰাৰন সূত্ৰধৰ ঘৰ নং : 1021 বয়স : 25 লিঙ্গ : পুৰুষ	GNS0326991 ফটো উপলব্ধ	288 নাম : বিকি সূত্ৰধৰ পিতাৰ নাম: তপন সূত্ৰধৰ ঘৰ নং : ১০২১ বয়স : 24 লিঙ্গ : পুৰুষ	GNS0469148 ফটো উপলব্ধ
289 নাম : জিন্ট সূত্ৰধৰ পিতাৰ নাম: নিৰাৰন সূত্ৰধৰ ঘৰ নং : ১০২১ বয়স : 23 লিঙ্গ : পুৰুষ	GNS1112887 ফটো উপলব্ধ	290 নাম : বান তালুকদাৰ স্বামীৰ নাম: ৰতন কুমাৰ তালুকদাৰ ঘৰ নং : ১১৩১ বয়স : 61 লিঙ্গ : মহিলা	GNS1850051 ফটো উপলব্ধ	291 নাম : ৰাজু তালুকদাৰ পিতাৰ নাম: ৰতন কুমাৰ তালুকদাৰ ঘৰ নং : ১১৩১ বয়স : 45 লিঙ্গ : পুৰুষ	GNS1850062 ফটো উপলব্ধ
292 নাম : বীজু তালুকদাৰ পিতাৰ নাম: ৰতন কুমাৰ তালুকদাৰ ঘৰ নং : ১১৩১ বয়স : 41 লিঙ্গ : পুৰুষ	GNS1850073 ফটো উপলব্ধ	293 নাম : জবা তালুকদাৰ স্বামীৰ নাম: বীজু তালুকদাৰ ঘৰ নং : ১১৩১ বয়স : 38 লিঙ্গ : মহিলা	GNS1850084 ফটো উপলব্ধ	294 নাম : মান্ধী তালুকদাৰ স্বামীৰ নাম: ৰাজু তালুকদাৰ ঘৰ নং : ১১৩১ বয়স : 35 লিঙ্গ : মহিলা	GNS1851747 ফটো উপলব্ধ
295 নাম : নীৰলা নেওগ স্বামীৰ নাম: বিপিন দাস ঘৰ নং : ১৩৩১ বয়স : 62 লিঙ্গ : মহিলা	GNS1850095 ফটো উপলব্ধ	# 296 নাম : কপাল দাস পিতাৰ নাম: বিপিন দাস ঘৰ নং : ১৩৩১ বয়স : 41 লিঙ্গ : পুৰুষ	GNS1850108 ফটো উপলব্ধ	297 নাম : ধৰিত্ৰী দাস বৰা মাতৃৰ নাম: নিৰলা নেওগ ঘৰ নং : ১৩৩১ বয়স : 37 লিঙ্গ : মহিলা	GNS1850119 ফটো উপলব্ধ
298 নাম : প্ৰীতি ভৰালী স্বামীৰ নাম: কপাল দাস ঘৰ নং : ১৩৩১ বয়স : 33 লিঙ্গ : মহিলা	GNS1851703 ফটো উপলব্ধ	E 299 নাম : মমজান বিবি স্বামীৰ নাম: আদম আলী ঘৰ নং : ১৪১১ বয়স : 90 লিঙ্গ : মহিলা	GNS1850120 ফটো উপলব্ধ	300 নাম : নৰল ইছলাম পিতাৰ নাম: আদম আলী ঘৰ নং : ১৪১১ বয়স : 50 লিঙ্গ : পুৰুষ	GNS1850131 ফটো উপলব্ধ



301 নাম : বহিছা বেগম স্বামীৰ নাম : নূৰুল ইছলাম ঘৰ নং : ১৪১১ বয়স : 44 লিঙ্গ : মহিলা	GNS1850142 ফটো উপলব্ধ	302 নাম : মুজাহিদা নাচৰিন পিতাৰ নাম : নূৰুল ইছলাম ঘৰ নং : ১৪১১ বয়স : 24 লিঙ্গ : মহিলা	GNS0473132 ফটো উপলব্ধ	303 নাম : বাহাৰ আলী পিতাৰ নাম : আব্দুল হুত্বৰ ঘৰ নং : ১৪৩১ বয়স : 55 লিঙ্গ : পুৰুষ	GNS1850153 ফটো উপলব্ধ
304 নাম : জেহিদা খাতুন স্বামীৰ নাম : বাহাৰ আলী ঘৰ নং : ১৪৩১ বয়স : 45 লিঙ্গ : মহিলা	GNS1850164 ফটো উপলব্ধ	305 নাম : বাহামা খাতুন পিতাৰ নাম : বাহাৰ আলী ঘৰ নং : 1431 বয়স : 23 লিঙ্গ : মহিলা	UAT0059261 ফটো উপলব্ধ	306 নাম : আলী আহমেদ পিতাৰ নাম : আব্দুল গফুৰ ঘৰ নং : ১৪৬১ বয়স : 45 লিঙ্গ : পুৰুষ	GNS1850197 ফটো উপলব্ধ
307 নাম : ফৰিদা বেগম স্বামীৰ নাম : আলী আহমেদ ঘৰ নং : ১৪৬১ বয়স : 38 লিঙ্গ : মহিলা	GNS1850200 ফটো উপলব্ধ	308 নাম : ইচমতাৰা বেগম পিতাৰ নাম : বমজান আলী ঘৰ নং : ১৪৬১ বয়স : 32 লিঙ্গ : মহিলা	GNS1851769 ফটো উপলব্ধ	309 নাম : ইমৰানা ইয়াছমিন পিতাৰ নাম : বমজান আলী ঘৰ নং : ১৪৬১ বয়স : 23 লিঙ্গ : মহিলা	GNS0485185 ফটো উপলব্ধ
310 নাম : আতিবুৰ বহমান পিতাৰ নাম : বমজান আলী ঘৰ নং : 1461 বয়স : 23 লিঙ্গ : পুৰুষ	UAT0017566 ফটো উপলব্ধ	311 নাম : ছখিনা খাতুন স্বামীৰ নাম : আব্দুল গফুৰ ঘৰ নং : ১৪৮১ বয়স : 67 লিঙ্গ : মহিলা	GNS1850222 ফটো উপলব্ধ	312 নাম : বমিজ আলী পিতাৰ নাম : আব্দুল গফুৰ ঘৰ নং : ১৪৮১ বয়স : 39 লিঙ্গ : পুৰুষ	GNS1850233 ফটো উপলব্ধ
313 নাম : আৰজ আলী পিতাৰ নাম : আব্দুল গফুৰ ঘৰ নং : ১৪৮১ বয়স : 37 লিঙ্গ : পুৰুষ	GNS1850244 ফটো উপলব্ধ	314 নাম : চালেমা খাতুন স্বামীৰ নাম : বমিজ আলী ঘৰ নং : ১৪৮১ বয়স : 32 লিঙ্গ : মহিলা	GNS0028977 ফটো উপলব্ধ	315 নাম : খাইবুল বাছাৰ পিতাৰ নাম : আব্দুল জব্বাৰ ঘৰ নং : ১৫৩১ বয়স : 69 লিঙ্গ : পুৰুষ	GNS1850255 ফটো উপলব্ধ
E 316 নাম : নূৰজাহান বেগম স্বামীৰ নাম : খাইবুল বাছাৰ ঘৰ নং : ১৫৩১ বয়স : 57 লিঙ্গ : মহিলা	GNS1850266 ফটো উপলব্ধ	317 নাম : ছফিকুল ইছলাম পিতাৰ নাম : খাইবুল বাছাৰ ঘৰ নং : ১৫৩১ বয়স : 45 লিঙ্গ : পুৰুষ	GNS1850277 ফটো উপলব্ধ	318 নাম : নূৰ আলম পিতাৰ নাম : খাইবুল বাছাৰ ঘৰ নং : ১৫৩১ বয়স : 39 লিঙ্গ : পুৰুষ	GNS1850288 ফটো উপলব্ধ
319 নাম : ছাবিনা জাহান স্বামীৰ নাম : ছফিকুল ইছলাম ঘৰ নং : ১৫৩১ বয়স : 38 লিঙ্গ : মহিলা	GNS0031807 ফটো উপলব্ধ	320 নাম : আনোৱাৰা খাতুন স্বামীৰ নাম : আব্দুল চুবান ঘৰ নং : ১৬২১ বয়স : 57 লিঙ্গ : মহিলা	GNS1850299 ফটো উপলব্ধ	321 নাম : আইনুল হক পিতাৰ নাম : আব্দুল চোভান ঘৰ নং : ১৬২১ বয়স : 34 লিঙ্গ : পুৰুষ	GNS1850302 ফটো উপলব্ধ
322 নাম : তাজবিন নাহাৰ স্বামীৰ নাম : আইনুল হক ঘৰ নং : 1621 বয়স : 34 লিঙ্গ : মহিলা	UAT0002345 ফটো উপলব্ধ	323 নাম : আব্দুল ৰহিদ পিতাৰ নাম : আব্দুল মন্নাচ ঘৰ নং : ১৬২২ বয়স : 51 লিঙ্গ : পুৰুষ	GNS1850313 ফটো উপলব্ধ	324 নাম : মফিদা বেগম স্বামীৰ নাম : আব্দুল ৰহিদ ঘৰ নং : ১৬২২ বয়স : 46 লিঙ্গ : মহিলা	GNS1850324 ফটো উপলব্ধ
325 নাম : হনুফা বেগম স্বামীৰ নাম : আব্দুল ৰহিদ ঘৰ নং : ১৬২২ বয়স : 30 লিঙ্গ : মহিলা	GNS0199158 ফটো উপলব্ধ	326 নাম : মইজুল ইছলাম পিতাৰ নাম : আব্দুল ৰহিদ ঘৰ নং : 1622 বয়স : 25 লিঙ্গ : পুৰুষ	GNS1315654 ফটো উপলব্ধ	D 327 নাম : জয়নাল আদিন পিতাৰ নাম : জাবেদ আলী ঘৰ নং : ১৬২৩ বয়স : 58 লিঙ্গ : পুৰুষ	GNS1850335 ফটো উপলব্ধ
328 নাম : মাৰ্জিনা খাতুন স্বামীৰ নাম : হানিফ আলী ঘৰ নং : ১৯১১ বয়স : 26 লিঙ্গ : মহিলা	GNS0545038 ফটো উপলব্ধ	329 নাম : আজিমুদ্দিন পিতাৰ নাম : মৈজুদ্দিন ফকিৰ ঘৰ নং : ১৯০১ বয়স : 75 লিঙ্গ : পুৰুষ	GNS1850391 ফটো উপলব্ধ	330 নাম : আতাউৰ ৰহমান পিতাৰ নাম : নূৰুল হক ঘৰ নং : ১৯০১ বয়স : 53 লিঙ্গ : পুৰুষ	GNS1850368 ফটো উপলব্ধ



331 নাম : আক্কাছ আলী পিতাৰ নাম: উচমান আলী ঘৰ নং : ১৯০১ বয়স : 51 লিঙ্গ : পুৰুষ	GNS1850346 ফটো উপলব্ধ	D 332 নাম : ছালেহা বেগম স্বামীৰ নাম: আতাউৰ বহমান ঘৰ নং : ১৯০১ বয়স : 49 লিঙ্গ : মহিলা	GNS1850379 ফটো উপলব্ধ	333 নাম : মজিবুৰ বহমান পিতাৰ নাম: নুৰুল হক ঘৰ নং : ১৯০১ বয়স : 46 লিঙ্গ : পুৰুষ	GNS1850380 ফটো উপলব্ধ
334 নাম : বহিমা খাতুন স্বামীৰ নাম: আক্কাছ আলী ঘৰ নং : ১৯০১ বয়স : 45 লিঙ্গ : মহিলা	GNS1850357 ফটো উপলব্ধ	D 335 নাম : বায়জান বিবি স্বামীৰ নাম: মজিবুৰ বহমান ঘৰ নং : ১৯০১ বয়স : 42 লিঙ্গ : মহিলা	GNS1850404 ফটো উপলব্ধ	336 নাম : ইন্দাদুল আলী পিতাৰ নাম: আক্কাছ আলী ঘৰ নং : ১৯০১ বয়স : 30 লিঙ্গ : পুৰুষ	GNS1970032 ফটো উপলব্ধ
337 নাম : ছাদাম হুছেইন পিতাৰ নাম: আতাউৰ বহমান ঘৰ নং : 1901 বয়স : 26 লিঙ্গ : পুৰুষ	GNS0331033 ফটো উপলব্ধ	338 নাম : আৰিফুল ইছলাম পিতাৰ নাম: আতাউৰ বহমান ঘৰ নং : 1901 বয়স : 25 লিঙ্গ : পুৰুষ	UAT0106914 ফটো উপলব্ধ	339 নাম : ইবাদুল আলী পিতাৰ নাম: আক্কাছ আলী ঘৰ নং : ১৯০১ বয়স : 24 লিঙ্গ : পুৰুষ	GNS0485409 ফটো উপলব্ধ
340 নাম : হাবিজা বেগম পিতাৰ নাম: আহমেদ আলী ঘৰ নং : 1901 বয়স : 23 লিঙ্গ : মহিলা	JRQ0590687 ফটো উপলব্ধ	341 নাম : আচাদুল আলী পিতাৰ নাম: আকাশ আলী ঘৰ নং : ১৯০৯ বয়স : 23 লিঙ্গ : পুৰুষ	GNS0589127 ফটো উপলব্ধ	342 নাম : ছোহৰাব আলী পিতাৰ নাম: হাসেন আলী ঘৰ নং : ১৯২১ বয়স : 47 লিঙ্গ : পুৰুষ	GNS1850415 ফটো উপলব্ধ
343 নাম : আহমা বেগম স্বামীৰ নাম: ছোহৰাব আলী ঘৰ নং : ১৯২১ বয়স : 38 লিঙ্গ : মহিলা	GNS1850426 ফটো উপলব্ধ	344 নাম : হেমেন্দ সূত্ৰধৰ পিতাৰ নাম: বৰ্জেন্দ সূত্ৰধৰ ঘৰ নং : ২০৬১ বয়স : 84 লিঙ্গ : পুৰুষ	GNS1850437 ফটো উপলব্ধ	345 নাম : মনোৰঞ্জন সূত্ৰধৰ পিতাৰ নাম: দেবেন্দ্র সূত্ৰধৰ ঘৰ নং : ২০৬১ বয়স : 65 লিঙ্গ : পুৰুষ	GNS1850482 ফটো উপলব্ধ
346 নাম : সন্ধ্যা বানী সূত্ৰধৰ স্বামীৰ নাম: হেমেন্দ্র সূত্ৰধৰ ঘৰ নং : ২০৬১ বয়স : 64 লিঙ্গ : মহিলা	GNS1850448 ফটো উপলব্ধ	347 নাম : পূৰ্ণিমা সূত্ৰধৰ স্বামীৰ নাম: ব্ৰজেন্দ্র সূত্ৰধৰ ঘৰ নং : ২০৬১ বয়স : 60 লিঙ্গ : মহিলা	GNS1850459 ফটো উপলব্ধ	348 নাম : আৰতী সূত্ৰধৰ স্বামীৰ নাম: নিৰঞ্জন সূত্ৰধৰ ঘৰ নং : ২০৬১ বয়স : 55 লিঙ্গ : মহিলা	GNS1850471 ফটো উপলব্ধ
349 নাম : নিৰ্মল সূত্ৰধৰ পিতাৰ নাম: ব্ৰজেন্দ্র সূত্ৰধৰ ঘৰ নং : ২০৬১ বয়স : 46 লিঙ্গ : পুৰুষ	GNS1850493 ফটো উপলব্ধ	350 নাম : বুমীবাণী সূত্ৰধৰ পিতাৰ নাম: ব্ৰজেন্দ্র চন্দ্ৰ সূত্ৰধৰ ঘৰ নং : ২০৬১ বয়স : 42 লিঙ্গ : মহিলা	GNS1852444 ফটো উপলব্ধ	351 নাম : মমী বানী সূত্ৰধৰ পিতাৰ নাম: ব্ৰজেন্দ্র সূত্ৰধৰ ঘৰ নং : ২০৬১ বয়স : 37 লিঙ্গ : মহিলা	GNS1850506 ফটো উপলব্ধ
352 নাম : ববি বানী সূত্ৰধৰ পিতাৰ নাম: ব্ৰজেন্দ্র সূত্ৰধৰ ঘৰ নং : ২০৬১ বয়স : 32 লিঙ্গ : মহিলা	GNS1851714 ফটো উপলব্ধ	353 নাম : অমল সূত্ৰধৰ পিতাৰ নাম: ব্ৰজেন্দ্র সূত্ৰধৰ ঘৰ নং : ২০৬১ বয়স : 31 লিঙ্গ : পুৰুষ	GNS1851805 ফটো উপলব্ধ	354 নাম : সুচমা সূত্ৰধৰ স্বামীৰ নাম: নিৰ্মল সূত্ৰধৰ ঘৰ নং : ২০৬১ বয়স : 29 লিঙ্গ : মহিলা	GNS0221804 ফটো উপলব্ধ
355 নাম : দীপিকা সূত্ৰধৰ পিতাৰ নাম: নিৰঞ্জন সূত্ৰধৰ ঘৰ নং : 2061 বয়স : 29 লিঙ্গ : মহিলা	GNS0329912 ফটো উপলব্ধ	356 নাম : দিপক সূত্ৰধৰ পিতাৰ নাম: হেমেন্দ্র সূত্ৰধৰ ঘৰ নং : ২০৬১ বয়স : 26 লিঙ্গ : পুৰুষ	GNS1450428 ফটো উপলব্ধ	357 নাম : মল্লিকা সূত্ৰধৰ পিতাৰ নাম: নিৰঞ্জন সূত্ৰধৰ ঘৰ নং : 2061 বয়স : 21 লিঙ্গ : মহিলা	UAT0069492 ফটো উপলব্ধ
358 নাম : প্ৰবীন চন্দ্ৰ সূত্ৰধৰ পিতাৰ নাম: নিৰঞ্জন সূত্ৰধৰ ঘৰ নং : 2061 বয়স : 20 লিঙ্গ : পুৰুষ	UAT0069450 ফটো উপলব্ধ	359 নাম : নীতাই চন্দ্ৰ সূত্ৰধৰ পিতাৰ নাম: অমৰ চন্দ্ৰ সূত্ৰধৰ ঘৰ নং : ২১২১ বয়স : 58 লিঙ্গ : পুৰুষ	GNS1850517 ফটো উপলব্ধ	360 নাম : জ্যোত্স্না সূত্ৰধৰ স্বামীৰ নাম: নীতাই চন্দ্ৰ সূত্ৰধৰ ঘৰ নং : ২১২১ বয়স : 50 লিঙ্গ : মহিলা	GNS1850528 ফটো উপলব্ধ



361 নাম : চপনা চূত্ৰধৰ পিতাৰ নাম: নিতাই চূত্ৰধৰ ঘৰ নং : ২২২১ বয়স : 36 লিঙ্গ : মহিলা	GNS0221960 ফটো উপলব্ধ	362 নাম : নিকুঞ্জ সূত্ৰধৰ পিতাৰ নাম: নিতাই সূত্ৰধৰ ঘৰ নং : 2121 বয়স : 31 লিঙ্গ : পুৰুষ	GNS0332544 ফটো উপলব্ধ	363 নাম : উজলা সূত্ৰধৰ অন্যান্য: নিকুঞ্জ সূত্ৰধৰ ঘৰ নং : 2121 বয়স : 28 লিঙ্গ : মহিলা	GNS0332601 ফটো উপলব্ধ
364 নাম : জালাল উদ্দিন পিতাৰ নাম: আচন আলী ঘৰ নং : ২১৬১ বয়স : 63 লিঙ্গ : পুৰুষ	GNS1850539 ফটো উপলব্ধ	365 নাম : চাহেবা বান স্বামীৰ নাম: জালাল উদ্দিন ঘৰ নং : ২১৬১ বয়স : 57 লিঙ্গ : মহিলা	GNS1850540 ফটো উপলব্ধ	366 নাম : হাদি আলম পিতাৰ নাম: জালাল উদ্দিন ঘৰ নং : ২১৬১ বয়স : 38 লিঙ্গ : পুৰুষ	GNS1850551 ফটো উপলব্ধ
367 নাম : মঞ্জুৰা বেগম স্বামীৰ নাম: হাদি আলম ঘৰ নং : ২১৬১ বয়স : 33 লিঙ্গ : মহিলা	GNS0221341 ফটো উপলব্ধ	368 নাম : বাহুল আলম পিতাৰ নাম: জালাল উদ্দিন ঘৰ নং : ২১৬১ বয়স : 30 লিঙ্গ : পুৰুষ	GNS0221515 ফটো উপলব্ধ	369 নাম : ইনামুল ইছলাম পিতাৰ নাম: জালাল উদ্দিন ঘৰ নং : 2161 বয়স : 24 লিঙ্গ : পুৰুষ	UAT0044248 ফটো উপলব্ধ
370 নাম : ছাহনাজ বেগম স্বামীৰ নাম: বাহুল আলম ঘৰ নং : 2161 বয়স : 22 লিঙ্গ : মহিলা	GNS2020782 ফটো উপলব্ধ	371 নাম : চুলেমান আহমেদ পিতাৰ নাম: আব্দুল হেকিম ঘৰ নং : ২১৯১ বয়স : 54 লিঙ্গ : পুৰুষ	GNS1850573 ফটো উপলব্ধ	372 নাম : ছালমা চুল্লানা স্বামীৰ নাম: চুলেমান আহমেদ ঘৰ নং : ২১৯১ বয়স : 44 লিঙ্গ : মহিলা	GNS1850584 ফটো উপলব্ধ
373 নাম : ফাতেমা বেগম স্বামীৰ নাম: নূৰ আলম ঘৰ নং : 2191 বয়স : 44 লিঙ্গ : মহিলা	GNS1850562 ফটো উপলব্ধ	374 নাম : খাইবুল আকন্দ পিতাৰ নাম: গিয়াছুদ্দিন আকন্দ ঘৰ নং : ২১৯২ বয়স : 57 লিঙ্গ : পুৰুষ	GNS1850595 ফটো উপলব্ধ	375 নাম : মহঃ আদিল আকন্দ পিতাৰ নাম: খাইবুল আকন্দ ঘৰ নং : 2192 বয়স : 26 লিঙ্গ : পুৰুষ	GNS0329995 ফটো উপলব্ধ
376 নাম : ছাহানা জাহান পিতাৰ নাম: খাইবুল আকন্দ ঘৰ নং : 2192 বয়স : 24 লিঙ্গ : মহিলা	GNS2037406 ফটো উপলব্ধ	E 377 নাম : হালেমন নেছা স্বামীৰ নাম: আক্ৰাছ আলী ঘৰ নং : ২৪০১ বয়স : 55 লিঙ্গ : মহিলা	GNS1850608 ফটো উপলব্ধ	378 নাম : মজিবুৰ বহমান পিতাৰ নাম: ছফুৰ উদ্দিন ঘৰ নং : ২৪০১ বয়স : 42 লিঙ্গ : পুৰুষ	GNS1850619 ফটো উপলব্ধ
379 নাম : বাৰেক আলী পিতাৰ নাম: ছফুৰ উদ্দিন ঘৰ নং : ২৪০১ বয়স : 42 লিঙ্গ : পুৰুষ	GNS1850631 ফটো উপলব্ধ	380 নাম : মহৰ আলী মাতৃৰ নাম: আক্ৰাছ আলী ঘৰ নং : ২৪০১ বয়স : 39 লিঙ্গ : পুৰুষ	GNS1850642 ফটো উপলব্ধ	381 নাম : জাবিৰণ নেছা স্বামীৰ নাম: মজিবুৰ বহমান ঘৰ নং : ২৪০১ বয়স : 38 লিঙ্গ : মহিলা	GNS1850620 ফটো উপলব্ধ
382 নাম : নূৰ নাহাৰ বেগম মাতৃৰ নাম: মহৰ আলী ঘৰ নং : ২৪০১ বয়স : 34 লিঙ্গ : মহিলা	GNS1850653 ফটো উপলব্ধ	383 নাম : খদিজা বেগম স্বামীৰ নাম: মাৰফত আলী ঘৰ নং : ২৪০১ বয়স : 28 লিঙ্গ : মহিলা	GNS0484824 ফটো উপলব্ধ	E 384 নাম : মাৰফত আলী পিতাৰ নাম: মজিবুৰ বহমান ঘৰ নং : ২৪০১ বয়স : 25 লিঙ্গ : পুৰুষ	GNS0544684 ফটো উপলব্ধ
E 385 নাম : ইমান আলী পিতাৰ নাম: বহুৰ উদ্দিন ঘৰ নং : ২৪১১ বয়স : 59 লিঙ্গ : পুৰুষ	GNS1850675 ফটো উপলব্ধ	386 নাম : সাবজান স্বামীৰ নাম: ইমান আলী ঘৰ নং : ২৪১১ বয়স : 55 লিঙ্গ : মহিলা	GNS1850686 ফটো উপলব্ধ	387 নাম : মনোৱাৰা বেগম স্বামীৰ নাম: আব্দুল হাৰুনে ঘৰ নং : ২৪১১ বয়স : 40 লিঙ্গ : মহিলা	GNS1850697 ফটো উপলব্ধ
388 নাম : নূৰজামাল হক পিতাৰ নাম: ইমান আলী ঘৰ নং : ২৪১১ বয়স : 33 লিঙ্গ : পুৰুষ	GNS1850664 ফটো উপলব্ধ	389 নাম : শাহজাহান আলী পিতাৰ নাম: ইমান আলী ঘৰ নং : ২৪১১ বয়স : 30 লিঙ্গ : পুৰুষ	GNS1970383 ফটো উপলব্ধ	390 নাম : মাজেদা খাতুন স্বামীৰ নাম: শাহজাহান আলী ঘৰ নং : ২৪১১ বয়স : 29 লিঙ্গ : মহিলা	GNS0228817 ফটো উপলব্ধ



391 নাম : ছাইদুল ইছলাম পিতাৰ নাম : ইমান আলী ঘৰ নং : ২৪১১ বয়স : 28 লিঙ্গ : পুৰুষ	GNS0228825 ফটো উপলব্ধ	392 নাম : মেইন আহমেদ মাতৃৰ নাম : আব্দুল হাসেন ঘৰ নং : 2411 বয়স : 25 লিঙ্গ : পুৰুষ	GNS0329540 ফটো উপলব্ধ	393 নাম : ছাদাম হুছেইন পিতাৰ নাম : ইমান ঘৰ নং : 2411 বয়স : 22 লিঙ্গ : পুৰুষ	UAT0043851 ফটো উপলব্ধ
E 394 নাম : তাৰা বানু স্বামীৰ নাম : নছুমুদ্দিন আলী ঘৰ নং : ২৪১১ বয়স : 70 লিঙ্গ : মহিলা	GNS1850700 ফটো উপলব্ধ	395 নাম : নূৰ মোহাম্মদ পিতাৰ নাম : নছুমুদ্দিন আলী ঘৰ নং : ২৪১১ বয়স : 45 লিঙ্গ : পুৰুষ	GNS1850711 ফটো উপলব্ধ	396 নাম : মামনি বেগম স্বামীৰ নাম : নূৰ মহম্মদ ঘৰ নং : ২৪১১ বয়স : 32 লিঙ্গ : মহিলা	GNS0230839 ফটো উপলব্ধ
397 নাম : নূৰুল ইছলাম পিতাৰ নাম : আব্দুল চোভান ঘৰ নং : ২৬২১ বয়স : 32 লিঙ্গ : পুৰুষ	GNS1970156 ফটো উপলব্ধ	398 নাম : ইছব আলী পিতাৰ নাম : চহৰ আলী ঘৰ নং : ২৭১১ বয়স : 85 লিঙ্গ : মহিলা	GNS1850722 ফটো উপলব্ধ	399 নাম : ফিরোজা খাতুন স্বামীৰ নাম : ইছব আলী ঘৰ নং : ২৭১১ বয়স : 75 লিঙ্গ : মহিলা	GNS1850733 ফটো উপলব্ধ
400 নাম : সুৰজ আলী পিতাৰ নাম : ইছব আলী ঘৰ নং : ২৭১১ বয়স : 51 লিঙ্গ : পুৰুষ	GNS1850744 ফটো উপলব্ধ	401 নাম : হনুফা খাতুন স্বামীৰ নাম : সুৰজ আলী ঘৰ নং : ২৭১১ বয়স : 46 লিঙ্গ : মহিলা	GNS1850755 ফটো উপলব্ধ	402 নাম : মহম্মদ নূৰজামাল পিতাৰ নাম : ইছব আলী ঘৰ নং : ২৭১১ বয়স : 34 লিঙ্গ : পুৰুষ	GNS1850766 ফটো উপলব্ধ
403 নাম : হানিফ আলী পিতাৰ নাম : ইছব আলী ঘৰ নং : ২৭১১ বয়স : 31 লিঙ্গ : পুৰুষ	GNS0237487 ফটো উপলব্ধ	404 নাম : আব্দুল মান্নান পিতাৰ নাম : সুৰজ আলী ঘৰ নং : ২৭১১ বয়স : 30 লিঙ্গ : পুৰুষ	GNS0074427 ফটো উপলব্ধ	405 নাম : বিণা বেগম স্বামীৰ নাম : মহম্মদ নূৰজামাল ঘৰ নং : ২৭১১ বয়স : 27 লিঙ্গ : মহিলা	GNS0237495 ফটো উপলব্ধ
406 নাম : বিচমা বেগম স্বামীৰ নাম : আব্দুল মান্নান ঘৰ নং : ২৭১১ বয়স : 27 লিঙ্গ : মহিলা	GNS0221465 ফটো উপলব্ধ	407 নাম : আব্দুল হান্নান পিতাৰ নাম : সুৰজ আলী ঘৰ নং : ২৭১১ বয়স : 23 লিঙ্গ : পুৰুষ	GNS0590232 ফটো উপলব্ধ	408 নাম : আব্দুল হাছান পিতাৰ নাম : সুৰজ আলী ঘৰ নং : 2711 বয়স : 22 লিঙ্গ : পুৰুষ	GNS1319474 ফটো উপলব্ধ
409 নাম : নবীজান বিবি স্বামীৰ নাম : বাৰেক আলী ঘৰ নং : ২৮০১ বয়স : 33 লিঙ্গ : মহিলা	GNS0076596 ফটো উপলব্ধ	410 নাম : বাশ্বিদা বেগম স্বামীৰ নাম : নূৰজামাল হক ঘৰ নং : ২৮১১ বয়স : 29 লিঙ্গ : মহিলা	GNS0240218 ফটো উপলব্ধ	D 411 নাম : আচমত আলী পিতাৰ নাম : মুবাৰক হুছেইন ঘৰ নং : ২৯১১ বয়স : 68 লিঙ্গ : পুৰুষ	GNS1850802 ফটো উপলব্ধ
D 412 নাম : বহিমন নেছা স্বামীৰ নাম : আচমত আলী ঘৰ নং : ৩০৫১ বয়স : 60 লিঙ্গ : মহিলা	GNS1850813 ফটো উপলব্ধ	E 413 নাম : মতলেব আলী পিতাৰ নাম : কাছিম আলী ঘৰ নং : ৩০৫১ বয়স : 65 লিঙ্গ : পুৰুষ	GNS1850835 ফটো উপলব্ধ	D 414 নাম : আনোবাৰা বেগম স্বামীৰ নাম : মতলেব আলী ঘৰ নং : ৩০৫১ বয়স : 60 লিঙ্গ : মহিলা	GNS1850846 ফটো উপলব্ধ
415 নাম : আব্দুল হাই পিতাৰ নাম : মতলেব আলী ঘৰ নং : ৩০৫১ বয়স : 41 লিঙ্গ : পুৰুষ	GNS1850857 ফটো উপলব্ধ	416 নাম : মনোবাৰা বেগম স্বামীৰ নাম : আব্দুল হায় ঘৰ নং : ৩০৫১ বয়স : 39 লিঙ্গ : মহিলা	GNS1850868 ফটো উপলব্ধ	417 নাম : আবু চামা পিতাৰ নাম : মতলেব আলী ঘৰ নং : 3051 বয়স : 30 লিঙ্গ : পুৰুষ	GNS0328922 ফটো উপলব্ধ
418 নাম : চবনম বেগম স্বামীৰ নাম : আবু চামা ঘৰ নং : ৩০৫১ বয়স : 26 লিঙ্গ : মহিলা	GNS0545004 ফটো উপলব্ধ	419 নাম : আইনুল হক পিতাৰ নাম : মতলেব আলী ঘৰ নং : ৩০৫১ বয়স : 20 লিঙ্গ : পুৰুষ	GNS1437367 ফটো উপলব্ধ	E 420 নাম : মঞ্জীলা খাতুন স্বামীৰ নাম : বয়জান আলী ঘৰ নং : ৩০৫১ বয়স : 72 লিঙ্গ : মহিলা	GNS1850880 ফটো উপলব্ধ



421 নাম : চিৰাজ আলী পিতাৰ নাম: ৰমজান আলী ঘৰ নং : ৩০৫২ বয়স : 55 লিঙ্গ : পুৰুষ	GNS1850891 ফটো উপলব্ধ	422 নাম : আয়তন নেছা স্বামীৰ নাম: চিৰাজ আলী ঘৰ নং : ৩০৫২ বয়স : 50 লিঙ্গ : মহিলা	GNS1850904 ফটো উপলব্ধ	423 নাম : ছৈয়দ আলী পিতাৰ নাম: ৰমজান আলী ঘৰ নং : ৩০৫২ বয়স : 48 লিঙ্গ : পুৰুষ	GNS1850915 ফটো উপলব্ধ
424 নাম : উচমত আলী পিতাৰ নাম: ৰমজান আলী ঘৰ নং : ৩০৫২ বয়স : 46 লিঙ্গ : পুৰুষ	GNS1850937 ফটো উপলব্ধ	425 নাম : নূৰ নেছা বেগম স্বামীৰ নাম: ছৈয়দ আলী ঘৰ নং : ৩০৫২ বয়স : 45 লিঙ্গ : মহিলা	GNS1850926 ফটো উপলব্ধ	426 নাম : ছালেহা বেগম স্বামীৰ নাম: উচমত আলী ঘৰ নং : ৩০৫২ বয়স : 42 লিঙ্গ : মহিলা	GNS1850948 ফটো উপলব্ধ
427 নাম : মনৱাৰা খাতুন স্বামীৰ নাম: উচমত আলী ঘৰ নং : ৩০৫২ বয়স : 40 লিঙ্গ : মহিলা	GNS0081976 ফটো উপলব্ধ	428 নাম : হাজেৰা বানু পিতাৰ নাম: চিৰাজ আলী ঘৰ নং : 3052 বয়স : 24 লিঙ্গ : মহিলা	UAT0081604 ফটো উপলব্ধ	E 429 নাম : জৰিণ্য খাতুন স্বামীৰ নাম: আব্দুল ৰহমান ঘৰ নং : ৩০৫৩ বয়স : 80 লিঙ্গ : মহিলা	GNS1850971 ফটো উপলব্ধ
430 নাম : আমেনা খাতুন স্বামীৰ নাম: আব্দুল জলিল ঘৰ নং : ৩০৫৩ বয়স : 68 লিঙ্গ : মহিলা	GNS1850960 ফটো উপলব্ধ	E 431 নাম : আব্দুল জলিল পিতাৰ নাম: আব্দুল ৰহমান ঘৰ নং : ৩০৫৩ বয়স : 60 লিঙ্গ : পুৰুষ	GNS1850959 ফটো উপলব্ধ	432 নাম : আব্দুল হুতৰ পিতাৰ নাম: আব্দুল ৰহমান ঘৰ নং : ৩০৫৩ বয়স : 52 লিঙ্গ : পুৰুষ	GNS1850982 ফটো উপলব্ধ
433 নাম : লাল বানু স্বামীৰ নাম: আব্দুল হুতৰ ঘৰ নং : ৩০৫৩ বয়স : 45 লিঙ্গ : মহিলা	GNS1850993 ফটো উপলব্ধ	434 নাম : মজিবুৰ ৰহমান পিতাৰ নাম: আব্দুল জলিল ঘৰ নং : ৩০৫৩ বয়স : 37 লিঙ্গ : পুৰুষ	GNS1852206 ফটো উপলব্ধ	435 নাম : মফিজুল ইছলাম পিতাৰ নাম: আব্দুল জলিল ঘৰ নং : ৩০৫৩ বয়স : 36 লিঙ্গ : পুৰুষ	GNS1852397 ফটো উপলব্ধ
436 নাম : মাৰিয়া বেগম স্বামীৰ নাম: মজিবুৰ ৰহমান ঘৰ নং : ৩০৫৩ বয়স : 33 লিঙ্গ : মহিলা	GNS0082016 ফটো উপলব্ধ	437 নাম : মছিমা খাতুন স্বামীৰ নাম: হাবিকুল ইছলাম ঘৰ নং : 3053 বয়স : 32 লিঙ্গ : মহিলা	GNS1442888 ফটো উপলব্ধ	438 নাম : কুলচুমা খাতুন স্বামীৰ নাম: মফিজুল ইছলাম ঘৰ নং : ৩০৫৩ বয়স : 31 লিঙ্গ : মহিলা	GNS0082057 ফটো উপলব্ধ
439 নাম : হাবিকুল ইছলাম পিতাৰ নাম: আব্দুল জলিল ঘৰ নং : ৩০৫৩ বয়স : 28 লিঙ্গ : পুৰুষ	GNS0391904 ফটো উপলব্ধ	440 নাম : ছবিকুল ইছলাম পিতাৰ নাম: আব্দুল জলিল ঘৰ নং : ৩০৫৩ বয়স : 28 লিঙ্গ : পুৰুষ	GNS0391896 ফটো উপলব্ধ	441 নাম : আনাৰ হুছেইন অন্যান্য: মজিবুৰ ৰহমান ঘৰ নং : ৩০৫৩ বয়স : 27 লিঙ্গ : মহিলা	GNS1450329 ফটো উপলব্ধ
442 নাম : মনঞ্জীলা খাতুন পিতাৰ নাম: আব্দুল হুতৰ ঘৰ নং : ৩০৫৩ বয়স : 25 লিঙ্গ : মহিলা	GNS0386516 ফটো উপলব্ধ	443 নাম : ছৰফা খাতুন অন্যান্য: মজিবুৰ ৰহমান ঘৰ নং : ৩০৫৩ বয়স : 25 লিঙ্গ : মহিলা	GNS1450246 ফটো উপলব্ধ	444 নাম : ফজিলা খাতুন পিতাৰ নাম: আব্দুল হুতৰ ঘৰ নং : 3053 বয়স : 23 লিঙ্গ : মহিলা	GNS2041994 ফটো উপলব্ধ
445 নাম : নূৰজাহান বেগম স্বামীৰ নাম: ছবিকুল ইছলাম ঘৰ নং : 3053 বয়স : 22 লিঙ্গ : মহিলা	UAT0037531 ফটো উপলব্ধ	446 নাম : আব্দুল কদ্দুছ পিতাৰ নাম: আব্দুল মজিত ঘৰ নং : ৩০৫৪ বয়স : 57 লিঙ্গ : পুৰুষ	GNS1851009 ফটো উপলব্ধ	447 নাম : ৰাহতুন খাতুন স্বামীৰ নাম: আব্দুল কদ্দুছ ঘৰ নং : ৩০৫৪ বয়স : 52 লিঙ্গ : মহিলা	GNS1851010 ফটো উপলব্ধ
448 নাম : আজিজুল ইছলাম পিতাৰ নাম: আব্দুল কদ্দুছ ঘৰ নং : ৩০৫৪ বয়স : 39 লিঙ্গ : পুৰুষ	GNS1851021 ফটো উপলব্ধ	449 নাম : ৰফিকুল ইছলাম পিতাৰ নাম: আব্দুল কদ্দুছ ঘৰ নং : ৩০৫৪ বয়স : 34 লিঙ্গ : পুৰুষ	GNS1851032 ফটো উপলব্ধ	450 নাম : খাইবুল ইছলাম পিতাৰ নাম: আব্দুল কদ্দুছ ঘৰ নং : ৩০৫৪ বয়স : 34 লিঙ্গ : পুৰুষ	GNS0082099 ফটো উপলব্ধ



451 নাম : চাইফল ইছলাম পিতাৰ নাম: আব্দুল কদ্দুছ ঘৰ নং : ৩০৫৪ বয়স : 29 লিঙ্গ : পুৰুষ	GNS0247007 ফটো উপলব্ধ	452 নাম : ফৈজল ইছলাম পিতাৰ নাম: আব্দুল কদ্দুছ ঘৰ নং : ৩০৫৪ বয়স : 28 লিঙ্গ : পুৰুষ	GNS0544775 ফটো উপলব্ধ	453 নাম : নাজমা বেগম স্বামীৰ নাম: বাফকুল ইছলাম ঘৰ নং : ৩০৫৪ বয়স : 28 লিঙ্গ : মহিলা	GNS0247049 ফটো উপলব্ধ
454 নাম : মৰজিনা খাতুন স্বামীৰ নাম: আজিজুল ইছলাম ঘৰ নং : ৩০৫৪ বয়স : 28 লিঙ্গ : মহিলা	GNS0247056 ফটো উপলব্ধ	455 নাম : নুৰজল ইছলাম পিতাৰ নাম: আব্দুল কদ্দুছ ঘৰ নং : ৩০৫৪ বয়স : 26 লিঙ্গ : পুৰুষ	GNS0585661 ফটো উপলব্ধ	456 নাম : চুলতানা বেগম স্বামীৰ নাম: খাইবুল ইছলাম ঘৰ নং : ৩০৫৪ বয়স : 24 লিঙ্গ : মহিলা	GNS0594176 ফটো উপলব্ধ
457 নাম : জাহিদুল ইছলাম পিতাৰ নাম: আব্দুল কদ্দুছ ঘৰ নং : ৩০৫৪ বয়স : 24 লিঙ্গ : পুৰুষ	GNS0595819 ফটো উপলব্ধ	458 নাম : সমৰ আলী পিতাৰ নাম: ফজৰ আলী ঘৰ নং : ৩০৯১ বয়স : 64 লিঙ্গ : পুৰুষ	GNS0247916 ফটো উপলব্ধ	459 নাম : কৰিম আলী পিতাৰ নাম: মনুৰুদ্দিন আলী ঘৰ নং : ৩০৯১ বয়স : 60 লিঙ্গ : পুৰুষ	GNS1851043 ফটো উপলব্ধ
460 নাম : চহিনা খাতুন স্বামীৰ নাম: সমৰ আলী ঘৰ নং : ৩০৯১ বয়স : 54 লিঙ্গ : মহিলা	GNS0247957 ফটো উপলব্ধ	461 নাম : নাজিমা খাতুন স্বামীৰ নাম: কৰিম আলী ঘৰ নং : ৩০৯১ বয়স : 46 লিঙ্গ : মহিলা	GNS1851054 ফটো উপলব্ধ	462 নাম : মনুচ আলী পিতাৰ নাম: আব্দুল কৰিম ঘৰ নং : ৩০৯১ বয়স : 31 লিঙ্গ : পুৰুষ	GNS1852057 ফটো উপলব্ধ
463 নাম : ইক্ৰামুল হুছেইন পিতাৰ নাম: আব্দুল কৰিম ঘৰ নং : 3091 বয়স : 30 লিঙ্গ : পুৰুষ	GNS0328005 ফটো উপলব্ধ	464 নাম : উচমান আলী পিতাৰ নাম: সমৰ আলী ঘৰ নং : ৩০৯১ বয়স : 29 লিঙ্গ : পুৰুষ	GNS0247965 ফটো উপলব্ধ	465 নাম : মৰ্জিনা খাতুন স্বামীৰ নাম: মনুচ আলী ঘৰ নং : ৩০৯১ বয়স : 29 লিঙ্গ : মহিলা	GNS0221721 ফটো উপলব্ধ
466 নাম : দিলদাৰ হুছেইন পিতাৰ নাম: আব্দুল কৰিম ঘৰ নং : ৩০৯১ বয়স : 28 লিঙ্গ : পুৰুষ	GNS0227702 ফটো উপলব্ধ	467 নাম : ছাবিনা খাতুন স্বামীৰ নাম: উচমান আলী ঘৰ নং : ৩০৯১ বয়স : 27 লিঙ্গ : মহিলা	GNS0247999 ফটো উপলব্ধ	468 নাম : ৰমিজা বেগম স্বামীৰ নাম: ইক্ৰামুল হুছেইন ঘৰ নং : ৩০৯১ বয়স : 26 লিঙ্গ : মহিলা	GNS0545053 ফটো উপলব্ধ
469 নাম : ইমদাদুল হুছেইন পিতাৰ নাম: আব্দুল কৰিম ঘৰ নং : ৩০৯৯ বয়স : 27 লিঙ্গ : পুৰুষ	GNS0485243 ফটো উপলব্ধ	470 নাম : মমিৰুন নোচা স্বামীৰ নাম: জান আলী ঘৰ নং : ৩১০১ বয়স : 82 লিঙ্গ : মহিলা	GNS1851065 ফটো উপলব্ধ	471 নাম : হাসেন আলী পিতাৰ নাম: জান আলী ঘৰ নং : ৩১০১ বয়স : 56 লিঙ্গ : পুৰুষ	GNS1851076 ফটো উপলব্ধ
472 নাম : মইৰম নেছা স্বামীৰ নাম: হাসেন আলী ঘৰ নং : ৩১০১ বয়স : 55 লিঙ্গ : মহিলা	GNS1851087 ফটো উপলব্ধ	473 নাম : ইয়াছিন আলী পিতাৰ নাম: জান আলী ঘৰ নং : ৩১০১ বয়স : 47 লিঙ্গ : পুৰুষ	GNS1851098 ফটো উপলব্ধ	474 নাম : হাজেৰা খাতুন স্বামীৰ নাম: ইয়াছিন আলী ঘৰ নং : ৩১০১ বয়স : 46 লিঙ্গ : মহিলা	GNS1851101 ফটো উপলব্ধ
475 নাম : কাসেম আলী পিতাৰ নাম: জান আলী ঘৰ নং : ৩১০১ বয়স : 44 লিঙ্গ : পুৰুষ	GNS1851112 ফটো উপলব্ধ	476 নাম : চুলেমা খাতুন স্বামীৰ নাম: কাসেম আলী ঘৰ নং : ৩১০১ বয়স : 41 লিঙ্গ : মহিলা	GNS1851123 ফটো উপলব্ধ	477 নাম : কাহেম আলী পিতাৰ নাম: আব্দুল মতলেব ঘৰ নং : ৩১০১ বয়স : 38 লিঙ্গ : পুৰুষ	GNS1852079 ফটো উপলব্ধ
478 নাম : হাসিনা বেগম স্বামীৰ নাম: ফৈজল ইছলাম ঘৰ নং : ৩১০১ বয়স : 37 লিঙ্গ : মহিলা	GNS1852080 ফটো উপলব্ধ	479 নাম : আব তালিব পিতাৰ নাম: হাছেন আলী ঘৰ নং : ৩১০১ বয়স : 35 লিঙ্গ : পুৰুষ	GNS1852400 ফটো উপলব্ধ	480 নাম : জেনিফা বেগম স্বামীৰ নাম: মুতালিব ঘৰ নং : ৩১০১ বয়স : 34 লিঙ্গ : মহিলা	GNS0474577 ফটো উপলব্ধ



481 নাম : মুতালিব পিতাৰ নাম: হাসেন আলি ঘৰ নং : ৩১০১ বয়স : 32 লিঙ্গ : পুৰুষ	GNS1852422 ফটো উপলব্ধ	482 নাম : জেছমিনা বেগম স্বামীৰ নাম: আবু তালেব ঘৰ নং : ৩১০১ বয়স : 28 লিঙ্গ : মহিলা	GNS0474551 ফটো উপলব্ধ	483 নাম : জেছমিনা বেগম স্বামীৰ নাম: আবু তালিব ঘৰ নং : ৩১০১ বয়স : 28 লিঙ্গ : মহিলা	GNS0487017 ফটো উপলব্ধ
484 নাম : আশিকুল ইছলাম পিতাৰ নাম: ফইজুল ইছলাম ঘৰ নং : ৩১০১ বয়স : 25 লিঙ্গ : পুৰুষ	GNS0487256 ফটো উপলব্ধ	485 নাম : আমিনুল হক পিতাৰ নাম: হাছেন আলী ঘৰ নং : ৩১০১ বয়স : 24 লিঙ্গ : পুৰুষ	GNS0474262 ফটো উপলব্ধ	486 নাম : আমিনুল হক পিতাৰ নাম: হাসেন আলী ঘৰ নং : ৩১০১ বয়স : 23 লিঙ্গ : পুৰুষ	GNS0485359 ফটো উপলব্ধ
487 নাম : হাইদৰ আলী পিতাৰ নাম: ইয়াছিন আলী ঘৰ নং : 3101 বয়স : 23 লিঙ্গ : পুৰুষ	GNS2043263 ফটো উপলব্ধ	488 নাম : ছাকিবুল হক পিতাৰ নাম: কাসেম আলী ঘৰ নং : 3101 বয়স : 22 লিঙ্গ : পুৰুষ	GNS2023828 ফটো উপলব্ধ	489 নাম : জালাল উদ্দিন পিতাৰ নাম: মফিজ উদ্দিন ঘৰ নং : ৩১০১ বয়স : 62 লিঙ্গ : পুৰুষ	GNS1851134 ফটো উপলব্ধ
490 নাম : শুকুৰ জান বিবি স্বামীৰ নাম: জালাল উদ্দিন ঘৰ নং : ৩১৪১ বয়স : 54 লিঙ্গ : মহিলা	GNS1851145 ফটো উপলব্ধ	491 নাম : ছফিকুল ইছলাম পিতাৰ নাম: জালাল উদ্দিন ঘৰ নং : ৩১৪১ বয়স : 34 লিঙ্গ : পুৰুষ	GNS1851156 ফটো উপলব্ধ	492 নাম : হাফিজুল ইছলাম পিতাৰ নাম: জালাল উদ্দিন ঘৰ নং : ৩১৪১ বয়স : 28 লিঙ্গ : পুৰুষ	GNS0251496 ফটো উপলব্ধ
493 নাম : আজমিনা বেগম পিতাৰ নাম: জালাল উদ্দিন ঘৰ নং : 3241 বয়স : 26 লিঙ্গ : মহিলা	GNS0328450 ফটো উপলব্ধ	494 নাম : মনোৱাৰা বেগম স্বামীৰ নাম: হাফিজুল ইছলাম ঘৰ নং : 3241 বয়স : 25 লিঙ্গ : মহিলা	GNS2039295 ফটো উপলব্ধ	495 নাম : মনোৱাৰা বেগম স্বামীৰ নাম: হাফিজুল ইছলাম ঘৰ নং : 3241 বয়স : 24 লিঙ্গ : মহিলা	GNS1998756 ফটো উপলব্ধ
496 নাম : জাহিদা খাতুন পিতাৰ নাম: জালাল উদ্দিন ঘৰ নং : 3241 বয়স : 20 লিঙ্গ : মহিলা	UAT0117549 ফটো উপলব্ধ	497 নাম : কদ বানু স্বামীৰ নাম: মিৰাজ আলী ঘৰ নং : ৩১৪২ বয়স : 84 লিঙ্গ : মহিলা	GNS1851167 ফটো উপলব্ধ	498 নাম : বাবিয়া খাতুন পিতাৰ নাম: মিৰাজ আলী ঘৰ নং : ৩১৪২ বয়স : 58 লিঙ্গ : মহিলা	GNS1970043 ফটো উপলব্ধ
D 499 নাম : আবুছান পিতাৰ নাম: তুতা মিঞা ঘৰ নং : ৩১৪২ বয়স : 56 লিঙ্গ : পুৰুষ	GNS1851190 ফটো উপলব্ধ	500 নাম : আইচা খাতুন স্বামীৰ নাম: আবুছান ঘৰ নং : ৩১৪২ বয়স : 51 লিঙ্গ : মহিলা	GNS1851203 ফটো উপলব্ধ	501 নাম : আইনুল উদ্দিন পিতাৰ নাম: মিৰাজ আলী ঘৰ নং : ৩১৪২ বয়স : 39 লিঙ্গ : পুৰুষ	GNS1851178 ফটো উপলব্ধ
D 502 নাম : ছফৰা খাতুন স্বামীৰ নাম: আইনুল উদ্দিন ঘৰ নং : ৩১৪২ বয়স : 38 লিঙ্গ : মহিলা	GNS1851189 ফটো উপলব্ধ	503 নাম : ইচব আলী পিতাৰ নাম: আবু চান ঘৰ নং : ৩১৪২ বয়স : 29 লিঙ্গ : পুৰুষ	GNS0251538 ফটো উপলব্ধ	504 নাম : ইছামুদ্দিন আলী পিতাৰ নাম: আবু চান ঘৰ নং : ৩১৪২ বয়স : 22 লিঙ্গ : পুৰুষ	GNS1444660 ফটো উপলব্ধ
E 505 নাম : আব্দুল লতিফ পিতাৰ নাম: আচিৰ উদ্দিন ঘৰ নং : ৩১৪৩ বয়স : 74 লিঙ্গ : পুৰুষ	GNS1851214 ফটো উপলব্ধ	E 506 নাম : হামিদা বেগম স্বামীৰ নাম: আব্দুল লতিফ ঘৰ নং : ৩১৪৩ বয়স : 63 লিঙ্গ : মহিলা	GNS1851225 ফটো উপলব্ধ	507 নাম : মুজামিল হক পিতাৰ নাম: আব্দুল লতিফ ঘৰ নং : ৩১৪৩ বয়স : 47 লিঙ্গ : পুৰুষ	GNS1851236 ফটো উপলব্ধ
508 নাম : জিল্লুল হক পিতাৰ নাম: আব্দুল লতিফ ঘৰ নং : ৩১৪৩ বয়স : 44 লিঙ্গ : পুৰুষ	GNS1851247 ফটো উপলব্ধ	509 নাম : মফিদুল হক পিতাৰ নাম: আব্দুল লতিফ ঘৰ নং : ৩১৪৩ বয়স : 42 লিঙ্গ : পুৰুষ	GNS1851258 ফটো উপলব্ধ	510 নাম : আবিদা আহমেদ স্বামীৰ নাম: জিল্লুল হক ঘৰ নং : ৩১৪৩ বয়স : 40 লিঙ্গ : মহিলা	GNS1852513 ফটো উপলব্ধ



511 নাম : হনুফা খাতুন স্বামীৰ নাম : মজুমিল হক ঘৰ নং : 3243 বয়স : 38 লিঙ্গ : মহিলা	GNS0330753 ফটো উপলব্ধ	512 নাম : মমতাজ চুলতানা স্বামীৰ নাম : মফিদুল হক ঘৰ নং : 3283 বয়স : 32 লিঙ্গ : মহিলা	GNS0221572 ফটো উপলব্ধ	D 513 নাম : দাম বাহাদুৰ মিজাৰ পিতাৰ নাম : ঢাকা বাম মিজাৰ ঘৰ নং : 3251 বয়স : 65 লিঙ্গ : পুৰুষ	GNS1851269 ফটো উপলব্ধ
514 নাম : সীতা দেবী স্বামীৰ নাম : দাম বাহাদুৰ মিজাৰ ঘৰ নং : 3251 বয়স : 52 লিঙ্গ : মহিলা	GNS1851270 ফটো উপলব্ধ	515 নাম : গঞ্জু বাহাদুৰ মিজাৰ পিতাৰ নাম : দাম বাঃ মিজাৰ ঘৰ নং : 3251 বয়স : 39 লিঙ্গ : পুৰুষ	GNS0251728 ফটো উপলব্ধ	D 516 নাম : ছাদুল হুছেইন পিতাৰ নাম : ছাহেদ আলী ঘৰ নং : 3252 বয়স : 55 লিঙ্গ : পুৰুষ	GNS1851281 ফটো উপলব্ধ
517 নাম : মৌলানা আফাজ উদ্দিন পিতাৰ নাম : হাজি চাহেদ আলী ঘৰ নং : 3361 বয়স : 76 লিঙ্গ : পুৰুষ	GNS1851305 ফটো উপলব্ধ	518 নাম : হাচেন আলী পিতাৰ নাম : ইমান আলী ঘৰ নং : 3361 বয়স : 46 লিঙ্গ : পুৰুষ	GNS1307263 ফটো উপলব্ধ	519 নাম : হাচিনা খাতুন স্বামীৰ নাম : হাচেন আলী ঘৰ নং : 3361 বয়স : 41 লিঙ্গ : মহিলা	GNS1306877 ফটো উপলব্ধ
520 নাম : মল্লীকা বেগম স্বামীৰ নাম : মৌলানা আফাজ উদ্দিন ঘৰ নং : 3361 বয়স : 36 লিঙ্গ : মহিলা	GNS0329003 ফটো উপলব্ধ	521 নাম : বহমতুল্লাহ পিতাৰ নাম : মৌলানা আফাজ উদ্দিন ঘৰ নং : 3361 বয়স : 28 লিঙ্গ : পুৰুষ	GNS1852160 ফটো উপলব্ধ	522 নাম : মফিদা খাতুন স্বামীৰ নাম : বহমতুল্লাহ ঘৰ নং : 3361 বয়স : 27 লিঙ্গ : মহিলা	GNS0221440 ফটো উপলব্ধ
523 নাম : শ্বৰিফ উল্লাহ পিতাৰ নাম : মৌলানা আফাজ উদ্দিন ঘৰ নং : 3361 বয়স : 25 লিঙ্গ : পুৰুষ	GNS0331272 ফটো উপলব্ধ	524 নাম : কুদ্দুছ আলী পিতাৰ নাম : ফজৰ আলী ঘৰ নং : 3361 বয়স : 44 লিঙ্গ : পুৰুষ	GNS1851327 ফটো উপলব্ধ	525 নাম : ছহৰ বান স্বামীৰ নাম : কুদ্দুছ আলী ঘৰ নং : 3361 বয়স : 40 লিঙ্গ : মহিলা	GNS1851338 ফটো উপলব্ধ
526 নাম : আব্দুল খলিল পিতাৰ নাম : সংসেৰ আলী ঘৰ নং : 3393 বয়স : 62 লিঙ্গ : পুৰুষ	GNS1851361 ফটো উপলব্ধ	527 নাম : তাৰা বান স্বামীৰ নাম : আব্দুল খলিল ঘৰ নং : 3393 বয়স : 49 লিঙ্গ : মহিলা	GNS1851372 ফটো উপলব্ধ	528 নাম : হাফিজুল ইছলাম পিতাৰ নাম : আব্দুল খলিল ঘৰ নং : 3393 বয়স : 30 লিঙ্গ : পুৰুষ	GNS1970101 ফটো উপলব্ধ
529 নাম : মৰ্জিনা খাতুন স্বামীৰ নাম : হাফিজুল ইছলাম ঘৰ নং : 3393 বয়স : 30 লিঙ্গ : মহিলা	GNS0254128 ফটো উপলব্ধ	530 নাম : হেদায়ত উল্লাহ পিতাৰ নাম : আব্দুল খলিল ঘৰ নং : 3393 বয়স : 23 লিঙ্গ : পুৰুষ	UAT0091256 ফটো উপলব্ধ	531 নাম : আশ্ৰব আলী পিতাৰ নাম : ইব্রাহিম আলী ঘৰ নং : 3398 বয়স : 80 লিঙ্গ : পুৰুষ	GNS1851463 ফটো উপলব্ধ
532 নাম : জাহেৰা খাতুন স্বামীৰ নাম : আশ্ৰব আলী ঘৰ নং : 3398 বয়স : 68 লিঙ্গ : মহিলা	GNS1851441 ফটো উপলব্ধ	533 নাম : উমৰ কাজী পিতাৰ নাম : সংশেৰ আলী ঘৰ নং : 3398 বয়স : 64 লিঙ্গ : পুৰুষ	GNS1851383 ফটো উপলব্ধ	534 নাম : ছাজিদা খাতুন স্বামীৰ নাম : উমৰ কাজী ঘৰ নং : 3398 বয়স : 51 লিঙ্গ : মহিলা	GNS1851394 ফটো উপলব্ধ
535 নাম : আবুল হুছেইন পিতাৰ নাম : আশ্ৰব আলী ঘৰ নং : 3398 বয়স : 47 লিঙ্গ : পুৰুষ	GNS1851418 ফটো উপলব্ধ	536 নাম : নাচিৰ আলী পিতাৰ নাম : আশ্ৰব আলী ঘৰ নং : 3398 বয়স : 43 লিঙ্গ : পুৰুষ	GNS1851430 ফটো উপলব্ধ	537 নাম : আজিজুল হক পিতাৰ নাম : আশ্ৰব আলী ঘৰ নং : 3398 বয়স : 37 লিঙ্গ : পুৰুষ	GNS1851452 ফটো উপলব্ধ
538 নাম : আজিজুল ইছলাম পিতাৰ নাম : উমৰ কাজী ঘৰ নং : 3398 বয়স : 35 লিঙ্গ : পুৰুষ	GNS1851407 ফটো উপলব্ধ	# 539 নাম : আজিদা বেগম স্বামীৰ নাম : আবুল হুছেইন ঘৰ নং : 3394 বয়স : 35 লিঙ্গ : মহিলা	GNS0254136 ফটো উপলব্ধ	540 নাম : মাজেদা বেগম স্বামীৰ নাম : নাচিৰ আলী ঘৰ নং : 3394 বয়স : 34 লিঙ্গ : মহিলা	UAT0031492 ফটো উপলব্ধ



541 নাম : ছহিদুল ইছলাম পিতাৰ নাম : আশ্ৰব আলী ঘৰ নং : ৩৩৯৪ বয়স : 30 লিঙ্গ : পুৰুষ	GNS0221150 ফটো উপলব্ধ	542 নাম : হুছনাৰা বেগম পিতাৰ নাম : উমৰ কাজী ঘৰ নং : ৩৩৯৪ বয়স : 27 লিঙ্গ : মহিলা	GNS1444801 ফটো উপলব্ধ	543 নাম : মফিদা বেগম স্বামীৰ নাম : বাবুল ইছলাম ঘৰ নং : ৩৩৯৪ বয়স : 26 লিঙ্গ : মহিলা	GNS1445915 ফটো উপলব্ধ
544 নাম : বাবুল ইছলাম পিতাৰ নাম : আশ্ৰব আলী ঘৰ নং : 3394 বয়স : 25 লিঙ্গ : পুৰুষ	GNS0327122 ফটো উপলব্ধ	545 নাম : জসেদা খাতুন স্বামীৰ নাম : আজিজুল হক ঘৰ নং : 3394 বয়স : 25 লিঙ্গ : মহিলা	GNS0327353 ফটো উপলব্ধ	546 নাম : বুকছানা বেগম স্বামীৰ নাম : আজিজুল ইছলাম ঘৰ নং : ৩৩৯৪ বয়স : 24 লিঙ্গ : মহিলা	GNS0505750 ফটো উপলব্ধ
547 নাম : বুকছানা বেগম স্বামীৰ নাম : আজিজুল ইছলাম ঘৰ নং : ৩৩৯৪ বয়স : 24 লিঙ্গ : মহিলা	GNS0485284 ফটো উপলব্ধ	548 নাম : ইক্ৰামুল হক পিতাৰ নাম : আশ্ৰব আলী ঘৰ নং : ৩৩৯৪ বয়স : 24 লিঙ্গ : পুৰুষ	GNS0589119 ফটো উপলব্ধ	549 নাম : নিজামুদ্দিন আলী পিতাৰ নাম : নাছিব আলী ঘৰ নং : 3394 বয়স : 19 লিঙ্গ : পুৰুষ	UAT0088856 ফটো উপলব্ধ
550 নাম : আমেনা খাতুন স্বামীৰ নাম : কিতাব আলী ঘৰ নং : ৩৩৯৫ বয়স : 82 লিঙ্গ : মহিলা	GNS1851496 ফটো উপলব্ধ	551 নাম : সমন্ত বান স্বামীৰ নাম : হাতেম আলী ঘৰ নং : ৩৩৯৫ বয়স : 74 লিঙ্গ : মহিলা	GNS1852353 ফটো উপলব্ধ	552 নাম : ইদ্রিছ আলী পিতাৰ নাম : কিতাব আলী ঘৰ নং : ৩৩৯৫ বয়স : 61 লিঙ্গ : পুৰুষ	GNS1851474 ফটো উপলব্ধ
553 নাম : জাহিদা বেগম স্বামীৰ নাম : ইদ্রিছ আলী ঘৰ নং : ৩৩৯৫ বয়স : 52 লিঙ্গ : মহিলা	GNS1851485 ফটো উপলব্ধ	554 নাম : আব্দুল ছালাম পিতাৰ নাম : চাদাক আলী ঘৰ নং : ৩৩৯৫ বয়স : 44 লিঙ্গ : পুৰুষ	GNS0254169 ফটো উপলব্ধ	555 নাম : ফুল বান খাতুন স্বামীৰ নাম : আব্দুল ছালাম ঘৰ নং : ৩৩৯৫ বয়স : 41 লিঙ্গ : মহিলা	GNS0254177 ফটো উপলব্ধ
556 নাম : নূৰ ইছলাম পিতাৰ নাম : হাতেম আলী ঘৰ নং : ৩৩৯৫ বয়স : 39 লিঙ্গ : পুৰুষ	GNS1970236 ফটো উপলব্ধ	557 নাম : বহমত আলী পিতাৰ নাম : হাতেম আলী ঘৰ নং : ৩৩৯৫ বয়স : 38 লিঙ্গ : পুৰুষ	GNS1970247 ফটো উপলব্ধ	558 নাম : হবিবৰ বহমান পিতাৰ নাম : হাতেম আলী ঘৰ নং : ৩৩৯৫ বয়স : 35 লিঙ্গ : পুৰুষ	GNS1970225 ফটো উপলব্ধ
559 নাম : হুছনাৰা বেগম স্বামীৰ নাম : নূৰ ইছলাম ঘৰ নং : 3395 বয়স : 34 লিঙ্গ : মহিলা	JRQ4045005 ফটো উপলব্ধ	560 নাম : মুস্তফা আলী পিতাৰ নাম : ইদ্রিছ আলী ঘৰ নং : ৩৩৯৫ বয়স : 29 লিঙ্গ : পুৰুষ	GNS0088088 ফটো উপলব্ধ	561 নাম : লতিফা চুলতানা স্বামীৰ নাম : বহমত আলী ঘৰ নং : ৩৩৯৫ বয়স : 28 লিঙ্গ : মহিলা	GNS0545046 ফটো উপলব্ধ
562 নাম : মুক্তল হুছেইন পিতাৰ নাম : ইদ্রিছ আলী ঘৰ নং : ৩৩৯৫ বয়স : 27 লিঙ্গ : পুৰুষ	GNS0254185 ফটো উপলব্ধ	563 নাম : মৌচুমী বেগম স্বামীৰ নাম : মুস্তফা আলী ঘৰ নং : ৩৩৯৫ বয়স : 26 লিঙ্গ : মহিলা	GNS0476358 ফটো উপলব্ধ	564 নাম : মঃ হৰমজ আলী পিতাৰ নাম : আব্দুল ছালাম ঘৰ নং : 3395 বয়স : 20 লিঙ্গ : পুৰুষ	UAT0066621 ফটো উপলব্ধ
565 নাম : মুস্তাজ আলী পিতাৰ নাম : ছাবেদ আলী ঘৰ নং : ৩৩৯৬ বয়স : 48 লিঙ্গ : পুৰুষ	GNS0498410 ফটো উপলব্ধ	566 নাম : ফজিলা খাতুন স্বামীৰ নাম : মুস্তাজ আলী ঘৰ নং : ৩৩৯৬ বয়স : 45 লিঙ্গ : মহিলা	GNS0513093 ফটো উপলব্ধ	567 নাম : ইক্ৰামুল হক পিতাৰ নাম : মুস্তাজ আলী ঘৰ নং : ৩৩৯৬ বয়স : 30 লিঙ্গ : পুৰুষ	GNS0476424 ফটো উপলব্ধ
568 নাম : ইনামুল হুছেইন পিতাৰ নাম : মুস্তাজ আলী ঘৰ নং : ৩৩৯৬ বয়স : 28 লিঙ্গ : পুৰুষ	GNS0476499 ফটো উপলব্ধ	569 নাম : বিনয় বসুমতাৰী পিতাৰ নাম : ৰঞ্জিত বসুমতাৰী ঘৰ নং : ৩৪০১ বয়স : 54 লিঙ্গ : পুৰুষ	GNS1851509 ফটো উপলব্ধ	570 নাম : তেৰেছা বসুমতাৰী স্বামীৰ নাম : বিনয় বসুমতাৰী ঘৰ নং : ৩৪০১ বয়স : 47 লিঙ্গ : মহিলা	GNS1851510 ফটো উপলব্ধ



571 নাম : ডেভিড বসুমতাৰী পিতাৰ নাম: বিনয় বসুমতাৰী ঘৰ নং : ৩৪০১ বয়স : 28 লিঙ্গ : পুৰুষ	GNS0227710 ফটো উপলব্ধ	572 নাম : বিশাল নোস বসুমতাৰী পিতাৰ নাম: বিনয় জেমছ বসুমতাৰী ঘৰ নং : 3401 বয়স : 25 লিঙ্গ : পুৰুষ	GNS0327171 ফটো উপলব্ধ	573 নাম : বিজয় চাম্পিয়া পিতাৰ নাম: শীব চাম্পিয়া ঘৰ নং : ৩৪০২ বয়স : 44 লিঙ্গ : পুৰুষ	GNS1851521 ফটো উপলব্ধ
574 নাম : অজয় চাম্পিয়া পিতাৰ নাম: শীব চাম্পিয়া ঘৰ নং : ৩৪০২ বয়স : 39 লিঙ্গ : পুৰুষ	GNS1851532 ফটো উপলব্ধ	575 নাম : মাইন চাম্পিয়া স্বামীৰ নাম: অজয় চাম্পিয়া ঘৰ নং : ৩৪০২ বয়স : 37 লিঙ্গ : মহিলা	GNS1970372 ফটো উপলব্ধ	576 নাম : কিৰণ খালথ চাম্পিয়া স্বামীৰ নাম: বিজয় চাম্পিয়া ঘৰ নং : ৩৪০২ বয়স : 37 লিঙ্গ : মহিলা	GNS0255117 ফটো উপলব্ধ
577 নাম : অনিশা চাম্পীয়া পিতাৰ নাম: অজয় চাম্পীয়া ঘৰ নং : 3402 বয়স : 20 লিঙ্গ : মহিলা	UAT0046037 ফটো উপলব্ধ	D 578 নাম : সীমা ৰাণী দাস স্বামীৰ নাম: ৰবী দাস ঘৰ নং : ৩৪০৩ বয়স : 41 লিঙ্গ : মহিলা	GNS1851543 ফটো উপলব্ধ	579 নাম : সঞ্জয় দাস পিতাৰ নাম: দেবেন্দ্ৰ দাস ঘৰ নং : ৩৪০৩ বয়স : 40 লিঙ্গ : পুৰুষ	GNS1851554 ফটো উপলব্ধ
580 নাম : মালতী দাস স্বামীৰ নাম: সঞ্জয় দাস ঘৰ নং : ৩৪০৩ বয়স : 34 লিঙ্গ : মহিলা	GNS0381947 ফটো উপলব্ধ	581 নাম : বিশাল দাস পিতাৰ নাম: সঞ্জয় দাস ঘৰ নং : 3403 বয়স : 20 লিঙ্গ : পুৰুষ	UAT0095141 ফটো উপলব্ধ	E 582 নাম : তাহেৰ আলী পিতাৰ নাম: ইয়াচিন সৰকাৰ ঘৰ নং : ৩৪০৪ বয়স : 65 লিঙ্গ : পুৰুষ	GNS1851565 ফটো উপলব্ধ
583 নাম : চুলেমা খাতুন স্বামীৰ নাম: তাহেৰ আলী ঘৰ নং : ৩৪০৪ বয়স : 55 লিঙ্গ : মহিলা	GNS1851576 ফটো উপলব্ধ	584 নাম : আবু চাহেৰ পিতাৰ নাম: তাহেৰ আলী ঘৰ নং : ৩৪০৪ বয়স : 41 লিঙ্গ : পুৰুষ	GNS1851587 ফটো উপলব্ধ	585 নাম : বাবুল হুছেইন পিতাৰ নাম: তাহেৰ আলী ঘৰ নং : ৩৪০৪ বয়স : 39 লিঙ্গ : পুৰুষ	GNS1851598 ফটো উপলব্ধ
586 নাম : আছলাম উদ্দিন পিতাৰ নাম: তাহেৰ আলী ঘৰ নং : ৩৪০৪ বয়স : 35 লিঙ্গ : পুৰুষ	GNS1851601 ফটো উপলব্ধ	587 নাম : শ্বাকিবুল আলম পিতাৰ নাম: তাহেৰ আলী ঘৰ নং : ৩৪০৪ বয়স : 34 লিঙ্গ : পুৰুষ	GNS1851612 ফটো উপলব্ধ	588 নাম : ইয়াকিব আলী পিতাৰ নাম: তাহেৰ আলী ঘৰ নং : ৩৪০৪ বয়স : 32 লিঙ্গ : পুৰুষ	GNS1851781 ফটো উপলব্ধ
589 নাম : খাইৰন নেছা স্বামীৰ নাম: সাকিবুল আলম ঘৰ নং : ৩৪০৪ বয়স : 31 লিঙ্গ : মহিলা	GNS0222042 ফটো উপলব্ধ	590 নাম : পাৰবিন চুলতানা স্বামীৰ নাম: আছলাম উদ্দিন ঘৰ নং : ৩৪০৪ বয়স : 30 লিঙ্গ : মহিলা	GNS0255166 ফটো উপলব্ধ	591 নাম : তছলিমা বেগম স্বামীৰ নাম: বাবুল হুছেইন ঘৰ নং : ৩৪০৪ বয়স : 29 লিঙ্গ : মহিলা	GNS1970098 ফটো উপলব্ধ
592 নাম : নাজমা খাতুন স্বামীৰ নাম: ইয়াকিব আলী ঘৰ নং : 3404 বয়স : 24 লিঙ্গ : মহিলা	UAT0054841 ফটো উপলব্ধ	593 নাম : চমলা খাতুন স্বামীৰ নাম: ইসমত আলী ঘৰ নং : ৩৭১১ বয়স : 80 লিঙ্গ : মহিলা	GNS1851623 ফটো উপলব্ধ	594 নাম : ইছব আলী পিতাৰ নাম: ইসমত আলী ঘৰ নং : ৩৭১১ বয়স : 50 লিঙ্গ : পুৰুষ	GNS1851634 ফটো উপলব্ধ
595 নাম : বেজিয়া খাতুন স্বামীৰ নাম: ইছব আলী ঘৰ নং : ৩৭১১ বয়স : 45 লিঙ্গ : মহিলা	GNS1851645 ফটো উপলব্ধ	596 নাম : মশ্ৰব আলী মাতৃৰ নাম: ইচমত আলী ঘৰ নং : ৩৭১১ বয়স : 36 লিঙ্গ : মহিলা	GNS1851656 ফটো উপলব্ধ	597 নাম : হাছনাৰা বেগম স্বামীৰ নাম: মশ্ৰব আলী ঘৰ নং : ৩৭১১ বয়স : 33 লিঙ্গ : মহিলা	GNS1852104 ফটো উপলব্ধ
598 নাম : গুলজাৰ হুছেইন পিতাৰ নাম: ইছব আলী ঘৰ নং : 3711 বয়স : 24 লিঙ্গ : পুৰুষ	GNS1987494 ফটো উপলব্ধ	E 599 নাম : ফয়জান নেছা স্বামীৰ নাম: মুছলেম উদ্দিন ঘৰ নং : ৩৯০১ বয়স : 72 লিঙ্গ : মহিলা	GNS1851667 ফটো উপলব্ধ	600 নাম : কাছিম উদ্দিন পিতাৰ নাম: মুসলি মুদ্দিন ঘৰ নং : 3901 বয়স : 51 লিঙ্গ : পুৰুষ	GNS1851678 ফটো উপলব্ধ



601 নাম : মেহেৰণ নেছা স্বামীৰ নাম : কাছিম উদ্দিন ঘৰ নং : 3901 বয়স : 45 লিঙ্গ : মহিলা	GNS1851689 ফটো উপলব্ধ	602 নাম : মোছফিকৰ ৰহমান পিতাৰ নাম : কাছিম উদ্দিন ঘৰ নং : 3901 বয়স : 25 লিঙ্গ : পুৰুষ	GNS0328690 ফটো উপলব্ধ	603 নাম : মফিজুল ইছলাম পিতাৰ নাম : কাছিম উদ্দিন ঘৰ নং : 3901 বয়স : 20 লিঙ্গ : পুৰুষ	UAT0107839 ফটো উপলব্ধ
604 নাম : মজিবুৰ ৰহমান পিতাৰ নাম : আব্দুল কাদিৰ ঘৰ নং : ৩৯০২ বয়স : 39 লিঙ্গ : পুৰুষ	GNS1851690 ফটো উপলব্ধ	605 নাম : ছাজিদা বেগম স্বামীৰ নাম : মজিবুৰ ৰহমান ঘৰ নং : ৩৯০২ বয়স : 34 লিঙ্গ : মহিলা	GNS1849907 ফটো উপলব্ধ	606 নাম : নূৰ মহম্মদ আব্দুল্লা পিতাৰ নাম : আফাজ উদ্দিন ঘৰ নং : ৩৬৩৬১ বয়স : 31 লিঙ্গ : পুৰুষ	GNS1852171 ফটো উপলব্ধ
607 নাম : হামিদা খাতুন স্বামীৰ নাম : নূৰ মহম্মদ আব্দুল্লা ঘৰ নং : ৩৬৩৬১ বয়স : 31 লিঙ্গ : মহিলা	GNS0092775 ফটো উপলব্ধ	608 নাম : জাকিৰ হুছেইন পিতাৰ নাম : আব বক্কৰ চিদ্দিক ঘৰ নং : ৩৬৩৬২ বয়স : 51 লিঙ্গ : পুৰুষ	GNS1970361 ফটো উপলব্ধ	609 নাম : জহুৰা খাতুন পিতাৰ নাম : জাকিৰ হুছেইন ঘৰ নং : ৩৬৩৬২ বয়স : 45 লিঙ্গ : মহিলা	GNS1970350 ফটো উপলব্ধ
610 নাম : হজৰত আলী পিতাৰ নাম : আব্দুল কালাম ঘৰ নং : 36362 বয়স : 28 লিঙ্গ : পুৰুষ	GLK9143059 ফটো উপলব্ধ	611 নাম : ফাতেমা খাতুন স্বামীৰ নাম : হজৰত আলী ঘৰ নং : 36362 বয়স : 26 লিঙ্গ : মহিলা	GNS2032480 ফটো উপলব্ধ	612 নাম : জেহিৰুল ইছলাম পিতাৰ নাম : জাকিৰ হুছেইন ঘৰ নং : ৩৬৩৬২ বয়স : 24 লিঙ্গ : পুৰুষ	GNS0596486 ফটো উপলব্ধ
613 নাম : জেসমিন নূৰ বেগম পিতাৰ নাম : জাকিৰ হুছেইন ঘৰ নং : ৩৬৩৬২ বয়স : 22 লিঙ্গ : মহিলা	GNS1426865 ফটো উপলব্ধ	614 নাম : ছয়দুল ইছলাম পিতাৰ নাম : আব্দুল ৰছিদ ঘৰ নং : 36363 বয়স : 43 লিঙ্গ : পুৰুষ	GNS2042570 ফটো উপলব্ধ	615 নাম : চহিদা খাতুন স্বামীৰ নাম : ছয়দুল ইছলাম ঘৰ নং : 36363 বয়স : 38 লিঙ্গ : মহিলা	GLK9137353 ফটো উপলব্ধ
616 নাম : জেছমিনা বেগম স্বামীৰ নাম : মফিজুল ইছলাম ঘৰ নং : 36363 বয়স : 29 লিঙ্গ : মহিলা	GNS1300979 ফটো উপলব্ধ	617 নাম : মফিজুল ইছলাম পিতাৰ নাম : নূৰ হুছেইন ঘৰ নং : 36363 বয়স : 29 লিঙ্গ : পুৰুষ	GNS1300961 ফটো উপলব্ধ	618 নাম : ছাইদন নেহাৰ স্বামীৰ নাম : ৰহুল আমিন ঘৰ নং : 36363 বয়স : 27 লিঙ্গ : মহিলা	GNS1300870 ফটো উপলব্ধ
619 নাম : ৰহুল আমিন পিতাৰ নাম : নূৰ হুছেইন ঘৰ নং : 36363 বয়স : 25 লিঙ্গ : পুৰুষ	GNS1300862 ফটো উপলব্ধ	620 নাম : চানিমা খাতুন পিতাৰ নাম : ছয়দুল ইছলাম ঘৰ নং : 36363 বয়স : 19 লিঙ্গ : মহিলা	UAT0101410 ফটো উপলব্ধ	621 নাম : ৰাজেন ধানোৱাৰ পিতাৰ নাম : দেবে ধানোৱাৰ ঘৰ নং : বৰঘাট বয়স : 46 লিঙ্গ : পুৰুষ	GNS1845461 ফটো উপলব্ধ
622 নাম : মুস্কান নেহাৰ স্বামীৰ নাম : মকবুল হুছেইন ঘৰ নং : হাটস নো. 303 বয়স : 21 লিঙ্গ : মহিলা	UAT0126383 ফটো উপলব্ধ	623 নাম : মামনি বেগম স্বামীৰ নাম : আব্দুল হান্নান ঘৰ নং : হাটস নো. 2711 বয়স : 21 লিঙ্গ : মহিলা	UAT0115709 ফটো উপলব্ধ		



624	1	UAT0130807
নাম : আনিছ তপ্ত পিতাৰ নাম: মাছি তপ্ত ঘৰ নং : 361 বয়স : 19 লিঙ্গ : পুৰুষ		
ফটো উপলব্ধ		

625	1	UAT0132183
নাম : হুচমা বেগম পিতাৰ নাম: ইদ্রিছ আলী ঘৰ নং : 3395 বয়স : 22 লিঙ্গ : মহিলা		
ফটো উপলব্ধ		

626	1	UAT0159731
নাম : নাজিছা আহেজ পিতাৰ নাম: চলেমান আহমেদ ঘৰ নং : 2191 বয়স : 21 লিঙ্গ : মহিলা		
ফটো উপলব্ধ		

627	1	UAT0167486
নাম : শুকুৰী বেগম স্বামীৰ নাম: ইন্দাদুল আলী ঘৰ নং : 1901 বয়স : 27 লিঙ্গ : মহিলা		
ফটো উপলব্ধ		

628	1	UAT0173153
নাম : মুমৰুজ আলী পিতাৰ নাম: আব্দুল ছালাম ঘৰ নং : 3395 বয়স : 19 লিঙ্গ : পুৰুষ		
ফটো উপলব্ধ		

629	1	UAT0175026
নাম : আজি ৰহমান পিতাৰ নাম: উমৰ কাজী ঘৰ নং : 3394 বয়স : 19 লিঙ্গ : পুৰুষ		
ফটো উপলব্ধ		

630	1	UAT0179556
নাম : শশধৰ দাস মাতৃৰ নাম: অৰ্চনা দাস ঘৰ নং : 531 বয়স : 21 লিঙ্গ : পুৰুষ		
ফটো উপলব্ধ		

631	1	UAT0181503
নাম : তছলিমা ইয়াছমিন পিতাৰ নাম: কাছিম উদ্দিন ঘৰ নং : 3901 বয়স : 22 লিঙ্গ : মহিলা		
ফটো উপলব্ধ		

632	1	UAT0183400
নাম : মুস্তাক আহমেদ পিতাৰ নাম: আব্দুল হাই ঘৰ নং : 3051 বয়স : 18 লিঙ্গ : পুৰুষ		
ফটো উপলব্ধ		

633	1	UAT0189001
নাম : চেলিম হুছেইন পিতাৰ নাম: উচমত আলী ঘৰ নং : 3052 বয়স : 23 লিঙ্গ : পুৰুষ		
ফটো উপলব্ধ		



634	1	UAT0196444
নাম : অংকিতা কুমাৰী পিতাৰ নাম: প্ৰদীপ কুমাৰ ঘৰ নং : 373 বয়স : 18 লিঙ্গ : পুৰুষ		ফটো উপলব্ধ

ভোটাৰৰ সাৰাংশ

A) ভোটাৰৰ সংখ্যা

	তালিকাৰ প্ৰকাৰ	তালিকাৰ চিনাক্তকৰণ	ভোটাৰৰ সংখ্যা							
			পুৰুষ	মহিলা	ওয় লিঙ্গ	মুঠ				
I	মূল তালিকা	মূল তালিকা	বিশেষ সংশোধন, 2026 চনৰ পূৰ্বৰ 2025 চনৰ মূল তালিকাৰ লগত থকা সংযোজন সমূহ একত্ৰিতকৰন কৰা তালিকা।				308	315	0	623
II	যোগ তালিকা	পৰিপূৰক 1	বিশেষ সংক্ষিপ্ত সংশোধন, 2026				6	4	0	10
		পৰিপূৰক 2	অনবিচ্ছিন্ন সংশোধন 2026				1	0	0	1
			মুঠ				7	4	0	11
III	বিয়োজন তালিকা	পৰিপূৰক 1	বিশেষ সংক্ষিপ্ত সংশোধন, 2026				13	15	0	28
		পৰিপূৰক 2	অনবিচ্ছিন্ন সংশোধন 2026				0	0	0	0
			মুঠ				13	15	0	28
IV	লিংগ ক্ষেত্ৰত পৰিবৰ্তনৰ বাবে পাৰ্থক্য					0	0	0	0	
এই সংশোধনৰ পিছত ভোটাৰ তালিকাত ভোটাৰৰ মুঠ সংখ্যা (I+II-III+IV)						302	304	0	606	

B) শুধৰনীৰ সংখ্যা

তালিকাৰ প্ৰকাৰ	তালিকাৰ চিনাক্তকৰণ	শুধৰনীৰ সংখ্যা
পৰিপূৰক 1	বিশেষ সংক্ষিপ্ত সংশোধন, 2026	2
পৰিপূৰক 2	অনবিচ্ছিন্ন সংশোধন 2026	1
	মুঠ	3

নিৰ্বাচক পঞ্জীয়ন বিষয়াৰ স্বাক্ষৰ

E-মূত, S-স্থানান্তৰিত/ বাসস্থান পৰিবৰ্তন, R-প্ৰতিলিপি, M-নিখোজ, Q-অযোগ্য