



ভোটাৰ তালিকা 2026 S03 অসম

বিধানসভা সমষ্টিৰ নম্বৰ, নাম আৰু সংৰক্ষণৰ স্থিতি : 69 - নদুৱাৰ (সাধাৰণ)		খণ্ড নং : 168																					
এই বিধানসভা সমষ্টিত কোন সংসদীয় সমষ্টিৰ অন্তৰ্গত তাৰ নম্বৰ, নাম আৰু সংৰক্ষণ স্থিতি : 11 - শোণিতপুৰ (সাধাৰণ)																							
1. সংশোধনৰ বিৱৰণ																							
সংশোধনৰ বছৰ	2026	তালিকাৰ চিনাক্তকৰণ																					
ভিত্তি তাৰিখ	01-04-2026	বিশেষ সংশোধন, 2026 চনৰ পূৰ্বৰ 2025 চনৰ মূল তালিকাৰ লগত থকা সংযোজন সমূহ একত্ৰিতকৰণ কৰা তালিকা।																					
সংশোধনৰ প্ৰকাৰ	বিশেষ সংশোধন 2026																						
প্ৰকাশনৰ তাৰিখ	23-03-2026																						
2. খণ্ড আৰু ভোটগ্ৰহন কেন্দ্ৰৰ বিৱৰণ																							
খণ্ডৰ অন্তৰ্গত এলেকা সমূহৰ নম্বৰ আৰু নাম																							
1-৯ নং লাইন (অংশ ২)		<table style="width: 100%; border-collapse: collapse;"> <tr> <td style="width: 50%;">মূল চহৰ/গাওঁ</td> <td style="width: 50%;">: ২ নং ইটাখোলা</td> </tr> <tr> <td>২-১ নং ইটাখোলা</td> <td></td> </tr> <tr> <td>ৱাৰ্ড নং</td> <td>:</td> </tr> <tr> <td>ডাকঘৰ</td> <td>: নাহৰবাৰী</td> </tr> <tr> <td>পুলিচ থানা</td> <td>: চতিয়া থানা</td> </tr> <tr> <td>ব্লক</td> <td>: নদুৱাৰ</td> </tr> <tr> <td>ৰাজহ চক্ৰ</td> <td>: নদুৱাৰ</td> </tr> <tr> <td>জিলা</td> <td>: শোণিতপুৰ</td> </tr> <tr> <td>পিনকোড</td> <td>: 784182</td> </tr> </table>				মূল চহৰ/গাওঁ	: ২ নং ইটাখোলা	২-১ নং ইটাখোলা		ৱাৰ্ড নং	:	ডাকঘৰ	: নাহৰবাৰী	পুলিচ থানা	: চতিয়া থানা	ব্লক	: নদুৱাৰ	ৰাজহ চক্ৰ	: নদুৱাৰ	জিলা	: শোণিতপুৰ	পিনকোড	: 784182
মূল চহৰ/গাওঁ	: ২ নং ইটাখোলা																						
২-১ নং ইটাখোলা																							
ৱাৰ্ড নং	:																						
ডাকঘৰ	: নাহৰবাৰী																						
পুলিচ থানা	: চতিয়া থানা																						
ব্লক	: নদুৱাৰ																						
ৰাজহ চক্ৰ	: নদুৱাৰ																						
জিলা	: শোণিতপুৰ																						
পিনকোড	: 784182																						
3. ভোটগ্ৰহন কেন্দ্ৰৰ বিৱৰণ																							
ভোটগ্ৰহন কেন্দ্ৰৰ নম্বৰ আৰু নাম :		ভোটগ্ৰহন কেন্দ্ৰৰ প্ৰকাৰ (পুৰুষ/মহিলা/সাধাৰণ)		সাধাৰন																			
168 - ইটাখোলা এল পি স্কুল (মধ্য)		খণ্ডৰ অন্তৰ্গত সহায়ক ভোটগ্ৰহন কেন্দ্ৰৰ সংখ্যা :		0																			
ভোটগ্ৰহন কেন্দ্ৰৰ ঠিকনা :																							
ইটাখোলা এল পি স্কুল, কোঠা নং ৩, ২ নং ইটাখোলা																							
4. ভোটাৰৰ সংখ্যা																							
আৰম্ভনি ক্ৰমিক নং	শেষ ক্ৰমিক নং	মুঠ ভোটাৰ																					
নং		পুৰুষ	মহিলা	৩য় লিঙ্গ	মুঠ																		
1	644	326	293	0	619																		

নিৰ্বাচক পঞ্জীয়ন বিষয়াৰ স্বাক্ষৰ

Nazri Naksha

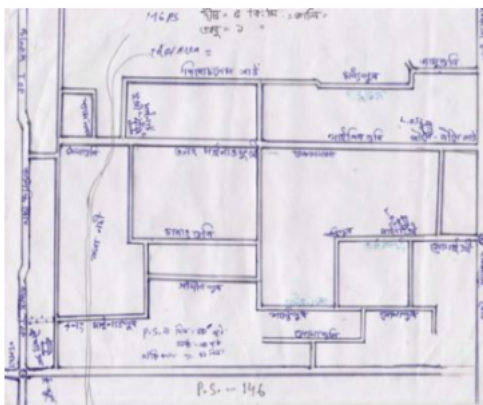

Google Map View



Polling Station Building Front View



ভোটগ্ৰহন কেন্দ্ৰৰ সন্মুখৰ দৃশ্য



Cad View

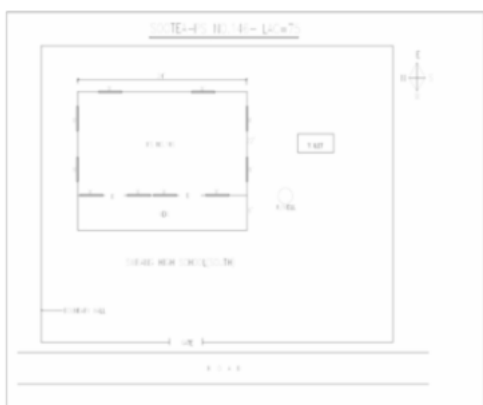

Key MAP View

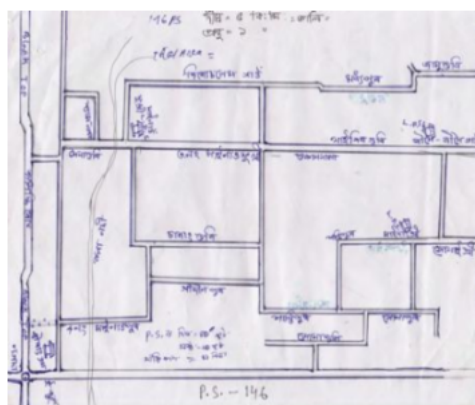



1 নাম : মেঘনাথ নাথক পিতাৰ নাম: মেঘনাথ নাথক ঘৰ নং : 1 বয়স : 40 লিঙ্গ : পুৰুষ	GLK1358889 ফটো উপলব্ধ	2 নাম : ববিতা চাহ পিতাৰ নাম: ৰামলাচমন চাহ ঘৰ নং : 10 বয়স : 34 লিঙ্গ : মহিলা	GLK1314563 ফটো উপলব্ধ	3 নাম : পল্লবী ভূঞা স্বামীৰ নাম: অৰ্পূৰ ভূঞা ঘৰ নং : 10 বয়স : 33 লিঙ্গ : মহিলা	GLK0516013 ফটো উপলব্ধ
4 নাম : ভাৰতী মুৰ্ম স্বামীৰ নাম: দীপক ঠাকুৰ ঘৰ নং : 38 বয়স : 25 লিঙ্গ : মহিলা	OVA0079558 ফটো উপলব্ধ	5 নাম : পুষ্প দেবী স্বামীৰ নাম: সাজু চাহ ঘৰ নং : 41 বয়স : 31 লিঙ্গ : মহিলা	OVA0023622 ফটো উপলব্ধ	6 নাম : সাজু চাহ পিতাৰ নাম: চিপুজন চাহ ঘৰ নং : 81 বয়স : 29 লিঙ্গ : পুৰুষ	GLK0362053 ফটো উপলব্ধ
7 নাম : ওমপ্ৰকাশ গুপ্তা পিতাৰ নাম: চতুলাল গুপ্তা ঘৰ নং : 45 বয়স : 45 লিঙ্গ : পুৰুষ	GLK2397156 ফটো উপলব্ধ	8 নাম : অমতা বৰুৱা স্বামীৰ নাম: বাদল বৰুৱা ঘৰ নং : 8৯ বয়স : 22 লিঙ্গ : মহিলা	GLK1470392 ফটো উপলব্ধ	R 9 নাম : আব্দুল কালাম পিতাৰ নাম: আব্দুল সুভান ঘৰ নং : ১২৮ বয়স : 55 লিঙ্গ : পুৰুষ	GLK1314574 ফটো উপলব্ধ
10 নাম : আঞ্জমা বেগম স্বামীৰ নাম: আব্দুল কালাম ঘৰ নং : ১২৮ বয়স : 42 লিঙ্গ : মহিলা	GLK1314585 ফটো উপলব্ধ	11 নাম : আৰিফ আহমেদ পিতাৰ নাম: আব্দুল কালাম ঘৰ নং : ১২৮ বয়স : 24 লিঙ্গ : পুৰুষ	GLK1217488 ফটো উপলব্ধ	12 নাম : মসীনৰ আহমেদ পিতাৰ নাম: আব্দুল কলাম ঘৰ নং : 128 বয়স : 22 লিঙ্গ : পুৰুষ	GLK2371946 ফটো উপলব্ধ
13 নাম : মফিজউদ্দিন আহমেদ পিতাৰ নাম: হাদিছ আলি ঘৰ নং : ১২৯ বয়স : 66 লিঙ্গ : পুৰুষ	GLK1314621 ফটো উপলব্ধ	14 নাম : চালেহা খাতুন স্বামীৰ নাম: মফিজউদ্দিন আহমেদ ঘৰ নং : ১২৯ বয়স : 60 লিঙ্গ : মহিলা	GLK1314632 ফটো উপলব্ধ	R 15 নাম : চামচন স্বামীৰ নাম: চাৰহাৰ উদ্দিন ঘৰ নং : ১২৯ বয়স : 55 লিঙ্গ : মহিলা	GLK1314610 ফটো উপলব্ধ
16 নাম : আব্দুল ছালাম পিতাৰ নাম: মফিজউদ্দিন আহমেদ ঘৰ নং : ১২৯ বয়স : 43 লিঙ্গ : পুৰুষ	GLK1314643 ফটো উপলব্ধ	17 নাম : ছামচন জামান পিতাৰ নাম: মফিজউদ্দিন আহমেদ ঘৰ নং : ১২৯ বয়স : 39 লিঙ্গ : পুৰুষ	GLK1314654 ফটো উপলব্ধ	18 নাম : আব্দুল ছালাম পিতাৰ নাম: মফিজউদ্দিন আহমেদ ঘৰ নং : ১২৯ বয়স : 37 লিঙ্গ : পুৰুষ	GLK1314665 ফটো উপলব্ধ
19 নাম : মমিনা খাতুন স্বামীৰ নাম: আব্দুল ছালাম ঘৰ নং : 129 বয়স : 30 লিঙ্গ : মহিলা	OVA0088997 ফটো উপলব্ধ	20 নাম : ৰমজান আলি মাতৃৰ নাম: ৰহিমন নেচা ঘৰ নং : ১৩০ বয়স : 53 লিঙ্গ : পুৰুষ	GLK1314734 ফটো উপলব্ধ	21 নাম : খালেক মাতৃৰ নাম: ৰহিমন ঘৰ নং : ১৩০ বয়স : 50 লিঙ্গ : পুৰুষ	GLK1314687 ফটো উপলব্ধ
22 নাম : ববিনা ৰুকচাৰ পিতাৰ নাম: ৰমজান আলি ঘৰ নং : ১৩০ বয়স : 22 লিঙ্গ : মহিলা	OVA0034561 ফটো উপলব্ধ	23 নাম : কুৰছেদ আনচাৰী পিতাৰ নাম: ছফিজ উদ্দিন ঘৰ নং : ১৩১ বয়স : 68 লিঙ্গ : পুৰুষ	GLK1314745 ফটো উপলব্ধ	24 নাম : আনৰা বেগম স্বামীৰ নাম: কুৰছেদ আনচাৰী ঘৰ নং : ১৩১ বয়স : 60 লিঙ্গ : মহিলা	GLK1314756 ফটো উপলব্ধ
# 25 নাম : ৰসিদা পিতাৰ নাম: খুৰসেদ অনচাৰী ঘৰ নং : ১৩১ বয়স : 39 লিঙ্গ : মহিলা	GLK1314767 ফটো উপলব্ধ	D 26 নাম : আব্দুল জালাল পিতাৰ নাম: ছফিজ উদ্দিন ঘৰ নং : ১৩২ বয়স : 55 লিঙ্গ : পুৰুষ	GLK1314778 ফটো উপলব্ধ	D 27 নাম : ৰুণ স্বামীৰ নাম: আব্দুল ঘৰ নং : ১৩২ বয়স : 50 লিঙ্গ : মহিলা	GLK1314789 ফটো উপলব্ধ
28 নাম : ৰেকিবুল আলী পিতাৰ নাম: আব্দুল জালাল ঘৰ নং : 132 বয়স : 30 লিঙ্গ : পুৰুষ	OVA0109405 ফটো উপলব্ধ	R 29 নাম : ৰচিদুল আলী পিতাৰ নাম: আব্দুল জালাল ঘৰ নং : 132 বয়স : 26 লিঙ্গ : পুৰুষ	OVA0110767 ফটো উপলব্ধ	30 নাম : ৰইমন নিশা স্বামীৰ নাম: আব্দুল মজীদ ভূঞা ঘৰ নং : ১৩৩ বয়স : 60 লিঙ্গ : মহিলা	GLK1314803 ফটো উপলব্ধ



<p>E 31</p> <p>নাম : ইদ্রিছ পিতাৰ নাম : আব্দুল ঘৰ নং : 43 বয়স : 43 লিঙ্গ : পুৰুষ</p> <p>GLK1314836</p> <p>ফটো উপলব্ধ</p>	<p>S2 32</p> <p>নাম : সজিদা বেগম স্বামীৰ নাম : ইদ্রিছ ভূঞা ঘৰ নং : 133 বয়স : 31 লিঙ্গ : মহিলা</p> <p>GLK0221085</p> <p>ফটো উপলব্ধ</p>	<p>33</p> <p>নাম : চিদ্দিক আলী পিতাৰ নাম : আব্দুল মজিদ ঘৰ নং : 133 বয়স : 25 লিঙ্গ : পুৰুষ</p> <p>OVA0109413</p> <p>ফটো উপলব্ধ</p>
<p>34</p> <p>নাম : জবেদা খাতুন স্বামীৰ নাম : চিদ্দিক আলী ঘৰ নং : 133 বয়স : 23 লিঙ্গ : মহিলা</p> <p>OVA0147249</p> <p>ফটো উপলব্ধ</p>	<p>R 35</p> <p>নাম : মজিদা বেগম মাতৃৰ নাম : বইমন নেছা ঘৰ নং : 133 বয়স : 19 লিঙ্গ : মহিলা</p> <p>OVA0122689</p> <p>ফটো উপলব্ধ</p>	<p>36</p> <p>নাম : কাৰ্তিক ৰাজোবাৰ পিতাৰ নাম : ফনিয়া ৰাজোবাৰ ঘৰ নং : 138 বয়স : 70 লিঙ্গ : পুৰুষ</p> <p>GLK1314847</p> <p>ফটো উপলব্ধ</p>
<p>37</p> <p>নাম : শুকুৰমনি ৰাজোবাৰ স্বামীৰ নাম : ৰামমোহন ৰাজোবাৰ ঘৰ নং : 135 বয়স : 60 লিঙ্গ : মহিলা</p> <p>GLK1314869</p> <p>ফটো উপলব্ধ</p>	<p>38</p> <p>নাম : বিনতী ৰাজোবাৰ স্বামীৰ নাম : চান্তা ৰাজোবাৰ ঘৰ নং : 136 বয়স : 70 লিঙ্গ : মহিলা</p> <p>GLK1314870</p> <p>ফটো উপলব্ধ</p>	<p>39</p> <p>নাম : নিতুল ৰাজোবাৰ পিতাৰ নাম : চান্তা ৰাজোবাৰ ঘৰ নং : 136 বয়স : 38 লিঙ্গ : পুৰুষ</p> <p>GLK1314881</p> <p>ফটো উপলব্ধ</p>
<p>40</p> <p>নাম : ৰঞ্জিত ৰাজখোৱা পিতাৰ নাম : চান্তাৰাম ৰাজখোৱা ঘৰ নং : 136 বয়স : 34 লিঙ্গ : পুৰুষ</p> <p>GLK1319295</p> <p>ফটো উপলব্ধ</p>	<p>41</p> <p>নাম : পূৰ্ণিমা ৰাজোৱাৰ স্বামীৰ নাম : ৰঞ্জিত ৰাজোৱাৰ ঘৰ নং : 136 বয়স : 33 লিঙ্গ : মহিলা</p> <p>GLK1321165</p> <p>ফটো উপলব্ধ</p>	<p>E 42</p> <p>নাম : ভাদৰী ৰাজোৱাৰ স্বামীৰ নাম : বৰ্ণেশ্বৰী ৰাজোৱাৰ ঘৰ নং : 139 বয়স : 70 লিঙ্গ : মহিলা</p> <p>GLK1314892</p> <p>ফটো উপলব্ধ</p>
<p>43</p> <p>নাম : শিৱ ৰাজখোৱা পিতাৰ নাম : বৰ্ণেশ্বৰী ৰাজখোৱা ঘৰ নং : 139 বয়স : 33 লিঙ্গ : পুৰুষ</p> <p>GLK1319308</p> <p>ফটো উপলব্ধ</p>	<p>44</p> <p>নাম : শংকৰ ৰাজখোৱা পিতাৰ নাম : বৰ্ণেশ্বৰী ৰাজখোৱা ঘৰ নং : 139 বয়স : 31 লিঙ্গ : পুৰুষ</p> <p>GLK1319319</p> <p>ফটো উপলব্ধ</p>	<p>45</p> <p>নাম : দিপা বৰাইক ৰাজুৱাৰ পিতাৰ নাম : গণেশ বৰাইক ঘৰ নং : 139 বয়স : 30 লিঙ্গ : মহিলা</p> <p>GLK0029736</p> <p>ফটো উপলব্ধ</p>
<p>46</p> <p>নাম : চমিৰণ স্বামীৰ নাম : আব্দুল ঘৰ নং : 138 বয়স : 64 লিঙ্গ : মহিলা</p> <p>GLK1314905</p> <p>ফটো উপলব্ধ</p>	<p>47</p> <p>নাম : চাইবুল ইচলাম পিতাৰ নাম : আব্দুল ঘৰ নং : 138 বয়স : 40 লিঙ্গ : পুৰুষ</p> <p>GLK1314916</p> <p>ফটো উপলব্ধ</p>	<p>48</p> <p>নাম : মমিনা বেগম পিতাৰ নাম : মহম্মদ চনচোদ্দিন ঘৰ নং : 138 বয়স : 35 লিঙ্গ : মহিলা</p> <p>GLK0030379</p> <p>ফটো উপলব্ধ</p>
<p>49</p> <p>নাম : ৰেজীন চুলতানা মাতৃৰ নাম : চমিৰণ নেচা ঘৰ নং : 138 বয়স : 23 লিঙ্গ : মহিলা</p> <p>OVA0036269</p> <p>ফটো উপলব্ধ</p>	<p>50</p> <p>নাম : আকেশ পিতাৰ নাম : হজৰত ঘৰ নং : 139 বয়স : 70 লিঙ্গ : পুৰুষ</p> <p>GLK1314949</p> <p>ফটো উপলব্ধ</p>	<p>51</p> <p>নাম : চাবেদ আলি পিতাৰ নাম : হজৰত ঘৰ নং : 139 বয়স : 63 লিঙ্গ : পুৰুষ</p> <p>GLK1314927</p> <p>ফটো উপলব্ধ</p>
<p>52</p> <p>নাম : মৰ্জিনা বেগম স্বামীৰ নাম : আবেদ ঘৰ নং : 139 বয়স : 60 লিঙ্গ : মহিলা</p> <p>GLK1314972</p> <p>ফটো উপলব্ধ</p>	<p>53</p> <p>নাম : আহমদ আলি পিতাৰ নাম : হজৰত আলি ঘৰ নং : 139 বয়স : 57 লিঙ্গ : পুৰুষ</p> <p>GLK1314950</p> <p>ফটো উপলব্ধ</p>	<p>54</p> <p>নাম : ৰেজিয়া স্বামীৰ নাম : চাবেদ ঘৰ নং : 139 বয়স : 52 লিঙ্গ : মহিলা</p> <p>GLK1314938</p> <p>ফটো উপলব্ধ</p>
<p>55</p> <p>নাম : মঃ মজিদ আলী মাতৃৰ নাম : আবেদ আলী ঘৰ নং : 139 বয়স : 45 লিঙ্গ : পুৰুষ</p> <p>GLK1314983</p> <p>ফটো উপলব্ধ</p>	<p>56</p> <p>নাম : ৰাজিব আলী মাতৃৰ নাম : মৰ্জিনা আলী ঘৰ নং : 139 বয়স : 41 লিঙ্গ : পুৰুষ</p> <p>GLK1315011</p> <p>ফটো উপলব্ধ</p>	<p>57</p> <p>নাম : অজিত আলি পিতাৰ নাম : আবেদ আলি ঘৰ নং : 139 বয়স : 41 লিঙ্গ : পুৰুষ</p> <p>GLK1314994</p> <p>ফটো উপলব্ধ</p>
<p>58</p> <p>নাম : আমিনা বেগম স্বামীৰ নাম : অজিত আলী ঘৰ নং : 139 বয়স : 40 লিঙ্গ : মহিলা</p> <p>GLK1315000</p> <p>ফটো উপলব্ধ</p>	<p>59</p> <p>নাম : মনোৱাৰা বেগম স্বামীৰ নাম : মঃ মজিদ আলী ঘৰ নং : 139 বয়স : 33 লিঙ্গ : মহিলা</p> <p>GLK1319320</p> <p>ফটো উপলব্ধ</p>	<p>60</p> <p>নাম : চমচিৰ আলম পিতাৰ নাম : চাবেদ আলি ঘৰ নং : 139 বয়স : 27 লিঙ্গ : পুৰুষ</p> <p>GLK0207357</p> <p>ফটো উপলব্ধ</p>



61 নাম : ৰফিজুল আলম পিতাৰ নাম: সাবেদ আলী ঘৰ নং : 139 বয়স : 23 লিঙ্গ : পুৰুষ	GLK2366201 ফটো উপলব্ধ	62 নাম : ফাৰমিনা খাতুন স্বামীৰ নাম: ৰফিজুল আলম ঘৰ নং : 139 বয়স : 22 লিঙ্গ : মহিলা	OVA0141978 ফটো উপলব্ধ	D 63 নাম : জলিল আনচাৰি পিতাৰ নাম: মনচুল আনচাৰি ঘৰ নং : 180 বয়স : 95 লিঙ্গ : পুৰুষ	GLK1315022 ফটো উপলব্ধ
D 64 নাম : নৰগেছ আনচাৰি স্বামীৰ নাম: জলিল আনচাৰি ঘৰ নং : 180 বয়স : 88 লিঙ্গ : মহিলা	GLK1315033 ফটো উপলব্ধ	D 65 নাম : জমিল আনচাৰি পিতাৰ নাম: জলিল আনচাৰি ঘৰ নং : 180 বয়স : 70 লিঙ্গ : পুৰুষ	GLK1315044 ফটো উপলব্ধ	D 66 নাম : চবিলা আনচাৰি স্বামীৰ নাম: জলিল আনচাৰি ঘৰ নং : 180 বয়স : 65 লিঙ্গ : মহিলা	GLK1315055 ফটো উপলব্ধ
67 নাম : মনচুৰ আনচাৰি পিতাৰ নাম: জলিল আনচাৰি ঘৰ নং : 180 বয়স : 58 লিঙ্গ : পুৰুষ	GLK0645366 ফটো উপলব্ধ	D 68 নাম : জয়নুল আনচাৰি পিতাৰ নাম: জলিল আনচাৰি ঘৰ নং : 180 বয়স : 55 লিঙ্গ : পুৰুষ	GLK1315102 ফটো উপলব্ধ	69 নাম : জমিলা আনচাৰি স্বামীৰ নাম: মনচুৰ আনচাৰি ঘৰ নং : 180 বয়স : 55 লিঙ্গ : মহিলা	GLK1315077 ফটো উপলব্ধ
70 নাম : চাবানা আনচাৰি স্বামীৰ নাম: জাহাঙ্গীৰ আনচাৰি ঘৰ নং : 180 বয়স : 50 লিঙ্গ : মহিলা	GLK1315099 ফটো উপলব্ধ	71 নাম : আয়নুল আনচাৰি পিতাৰ নাম: জলিল আনচাৰি ঘৰ নং : 180 বয়স : 47 লিঙ্গ : পুৰুষ	GLK1315124 ফটো উপলব্ধ	72 নাম : হালিমা আনচাৰি স্বামীৰ নাম: জয়নুল আনচাৰি ঘৰ নং : 180 বয়স : 45 লিঙ্গ : মহিলা	GLK1315113 ফটো উপলব্ধ
73 নাম : মমতাজ খাতুন পিতাৰ নাম: মনচুৰ অনসাৰী ঘৰ নং : 140 বয়স : 31 লিঙ্গ : মহিলা	GLK2366227 ফটো উপলব্ধ	74 নাম : চান্দনী খাতুন পিতাৰ নাম: মনচুৰ আনচাৰি ঘৰ নং : 180 বয়স : 29 লিঙ্গ : মহিলা	GLK0645325 ফটো উপলব্ধ	75 নাম : ইমৰান আনচাৰি পিতাৰ নাম: জমিল আনচাৰি ঘৰ নং : 180 বয়স : 29 লিঙ্গ : পুৰুষ	GLK1224435 ফটো উপলব্ধ
76 নাম : নাজমা খাতুন পিতাৰ নাম: মনচুৰ আনচাৰি ঘৰ নং : 180 বয়স : 26 লিঙ্গ : মহিলা	GLK0645341 ফটো উপলব্ধ	77 নাম : চাহিল আনচাৰি পিতাৰ নাম: মনচুৰ আনচাৰি ঘৰ নং : 180 বয়স : 24 লিঙ্গ : পুৰুষ	GLK0645382 ফটো উপলব্ধ	78 নাম : শ্ৰীৰাম তচা পিতাৰ নাম: সদানন্দ তচা ঘৰ নং : 181 বয়স : 63 লিঙ্গ : পুৰুষ	GLK1315146 ফটো উপলব্ধ
79 নাম : শ্ৰীকৃষ্ণ তচা পিতাৰ নাম: সদানন্দ তচা ঘৰ নং : 181 বয়স : 61 লিঙ্গ : পুৰুষ	GLK1315157 ফটো উপলব্ধ	80 নাম : জয়মতী তচা স্বামীৰ নাম: শ্ৰীকৃষ্ণ তচা ঘৰ নং : 181 বয়স : 50 লিঙ্গ : মহিলা	GLK1315168 ফটো উপলব্ধ	E 81 নাম : অসোক তচা পিতাৰ নাম: চুৰেন তচা ঘৰ নং : 181 বয়স : 45 লিঙ্গ : পুৰুষ	GLK1315179 ফটো উপলব্ধ
82 নাম : হিৰণ্য তচা পিতাৰ নাম: কৃষ্ণ তচা ঘৰ নং : 181 বয়স : 28 লিঙ্গ : পুৰুষ	GLK0220772 ফটো উপলব্ধ	83 নাম : বিবিতা তচা পিতাৰ নাম: অসোক তচা ঘৰ নং : 181 বয়স : 23 লিঙ্গ : মহিলা	GLK1354059 ফটো উপলব্ধ	84 নাম : বিবেক তচা পিতাৰ নাম: কৃষ্ণ তচা ঘৰ নং : 181 বয়স : 23 লিঙ্গ : পুৰুষ	GLK1402734 ফটো উপলব্ধ
85 নাম : সলোনি ফুলমালি স্বামীৰ নাম: সুৰজ তচা ঘৰ নং : 181 বয়স : 22 লিঙ্গ : মহিলা	OVA0118539 ফটো উপলব্ধ	86 নাম : সুৰজ তচা পিতাৰ নাম: অশোক তচা ঘৰ নং : 141 বয়স : 21 লিঙ্গ : পুৰুষ	OVA0128207 ফটো উপলব্ধ	S 87 নাম : আব্দুল চাদেক পিতাৰ নাম: নৱীন শেখ ঘৰ নং : 142 বয়স : 66 লিঙ্গ : পুৰুষ	GLK7741175 ফটো উপলব্ধ
88 নাম : তুতেজা খাতুন স্বামীৰ নাম: নচিৰদ ঘৰ নং : 182 বয়স : 64 লিঙ্গ : মহিলা	GLK1315180 ফটো উপলব্ধ	89 নাম : চুলেমা বেগম স্বামীৰ নাম: আব্দুল চাদেক ঘৰ নং : 142 বয়স : 53 লিঙ্গ : মহিলা	GLK7741153 ফটো উপলব্ধ	90 নাম : জমিৰ আলি মাতৃৰ নাম: তুতেজা ঘৰ নং : 182 বয়স : 43 লিঙ্গ : পুৰুষ	GLK1315191 ফটো উপলব্ধ



91	GLK7741164	ফটো উপলব্ধ	92	GLK0033928	ফটো উপলব্ধ	93	GLK7744798	ফটো উপলব্ধ
নাম : চৰুৱাৰ আলম পিতাৰ নাম: আব্দুল চাদেক ঘৰ নং : 142 বয়স : 41 লিঙ্গ : পুৰুষ			নাম : আমিনা খাতুন স্বামীৰ নাম: জামিৰ আলি ঘৰ নং : 182 বয়স : 34 লিঙ্গ : মহিলা			নাম : ছাদাম হুছেইন পিতাৰ নাম: আব্দুল চাদেক ঘৰ নং : 142 বয়স : 33 লিঙ্গ : পুৰুষ		
94	GLK0203968	ফটো উপলব্ধ	95	GLK1315215	ফটো উপলব্ধ	96	GLK1315248	ফটো উপলব্ধ
নাম : মল্লিকা বেগম স্বামীৰ নাম: ছাদাম হুছেইন ঘৰ নং : 142 বয়স : 29 লিঙ্গ : মহিলা			নাম : আইচা স্বামীৰ নাম: ফকিৰজান ঘৰ নং : 183 বয়স : 90 লিঙ্গ : মহিলা			নাম : ধনাই আলি পিতাৰ নাম: ফকিৰজান ঘৰ নং : 183 বয়স : 49 লিঙ্গ : পুৰুষ		
97	GLK1315260	ফটো উপলব্ধ	98	GLK2371003	ফটো উপলব্ধ	99	GLK1315282	ফটো উপলব্ধ
নাম : বাছেদ আলি পিতাৰ নাম: ফকিৰজান আলি ঘৰ নং : 183 বয়স : 42 লিঙ্গ : পুৰুষ			নাম : জেৰিফা খাতুন পিতাৰ নাম: ধনাই আলি ঘৰ নং : 143 বয়স : 22 লিঙ্গ : মহিলা			নাম : শীবশঙ্কৰ কুমাৰ পিতাৰ নাম: মতিলাল কুমাৰ ঘৰ নং : 188 বয়স : 55 লিঙ্গ : পুৰুষ		
100	GLK1315293	ফটো উপলব্ধ	101	GLK1319342	ফটো উপলব্ধ	102	GLK1315339	ফটো উপলব্ধ
নাম : চিটু কুমাৰ কুমাৰ পিতাৰ নাম: মতিলাল কুমাৰ ঘৰ নং : 188 বয়স : 48 লিঙ্গ : পুৰুষ			নাম : গণেশ কুমাৰ পিতাৰ নাম: বিজয় শংকৰ কুমাৰ ঘৰ নং : 188 বয়স : 34 লিঙ্গ : পুৰুষ			নাম : জলিলউদ্দিন মাতৃৰ নাম: জুলেখা ঘৰ নং : 186 বয়স : 47 লিঙ্গ : পুৰুষ		
103	GLK1315340	ফটো উপলব্ধ	104	GLK1315351	ফটো উপলব্ধ	105	GLK1319364	ফটো উপলব্ধ
নাম : নাজমা স্বামীৰ নাম: জলিল ঘৰ নং : 186 বয়স : 42 লিঙ্গ : মহিলা			নাম : জিয়াবুল হক মাতৃৰ নাম: জুলেখা খাতুন ঘৰ নং : 186 বয়স : 39 লিঙ্গ : পুৰুষ			নাম : নূৰজিদা বেগম স্বামীৰ নাম: জিয়াবুল হক ঘৰ নং : 186 বয়স : 34 লিঙ্গ : মহিলা		
106	GLK1319353	ফটো উপলব্ধ	107	GLK1224476	ফটো উপলব্ধ	E 108	GLK1315384	ফটো উপলব্ধ
নাম : চাদাম হুছেইন পিতাৰ নাম: আফাজউদ্দিন আহমেদ ঘৰ নং : 186 বয়স : 31 লিঙ্গ : পুৰুষ			নাম : কাবিল হুছেইন পিতাৰ নাম: জলিল উদ্দিন ঘৰ নং : 186 বয়স : 26 লিঙ্গ : পুৰুষ			নাম : বৰনা বৰুৱা স্বামীৰ নাম: ৰাজেশ বৰুৱা ঘৰ নং : 188 বয়স : 46 লিঙ্গ : মহিলা		
109	GLK1315408	ফটো উপলব্ধ	110	GLK1315419	ফটো উপলব্ধ	111	GLK1315431	ফটো উপলব্ধ
নাম : অৰুন বৰুৱা মাতৃৰ নাম: বাসন্তি বৰুৱা ঘৰ নং : 188 বয়স : 41 লিঙ্গ : পুৰুষ			নাম : উত্তম বৰুৱা মাতৃৰ নাম: বাসন্তি বৰুৱা ঘৰ নং : 188 বয়স : 38 লিঙ্গ : পুৰুষ			নাম : বৰন বৰুৱা মাতৃৰ নাম: পুষ্পাৰানী বৰুৱা ঘৰ নং : 188 বয়স : 55 লিঙ্গ : পুৰুষ		
112	GLK1315475	ফটো উপলব্ধ	113	GLK1315486	ফটো উপলব্ধ	114	GLK1315497	ফটো উপলব্ধ
নাম : মুৰত চাহ স্বামীৰ নাম: ওমপ্রকাশ চাহ ঘৰ নং : 150 বয়স : 55 লিঙ্গ : মহিলা			নাম : দিলীপ চাহ মাতৃৰ নাম: বাচি চাহ ঘৰ নং : 150 বয়স : 48 লিঙ্গ : পুৰুষ			নাম : ৰীমা চাহ স্বামীৰ নাম: দিলীপ চাহ ঘৰ নং : 150 বয়স : 45 লিঙ্গ : মহিলা		
S 115	GLK1315500	ফটো উপলব্ধ	116	GLK1319137	ফটো উপলব্ধ	117	GLK1315555	ফটো উপলব্ধ
নাম : সুনিতা চাহ পিতাৰ নাম: ওমপ্রকাশ চাহ ঘৰ নং : 150 বয়স : 38 লিঙ্গ : মহিলা			নাম : মুকেশ চাহ পিতাৰ নাম: কেদাৰ চাহ ঘৰ নং : 150 বয়স : 31 লিঙ্গ : পুৰুষ			নাম : চুদামা চাহ পিতাৰ নাম: আদিতৰাম চাহ ঘৰ নং : 151 বয়স : 62 লিঙ্গ : পুৰুষ		
118	GLK1315577	ফটো উপলব্ধ	119	GLK1315588	ফটো উপলব্ধ	120	GLK1319375	ফটো উপলব্ধ
নাম : শ্ৰী নাথ চাহ পিতাৰ নাম: আদিতৰাম চাহ ঘৰ নং : 151 বয়স : 60 লিঙ্গ : পুৰুষ			নাম : সৰস্বতী চাহ স্বামীৰ নাম: শ্ৰী নাথ চাহ ঘৰ নং : 151 বয়স : 50 লিঙ্গ : মহিলা			নাম : সন্তোষ কুমাৰ গুপ্ত পিতাৰ নাম: সুদামা প্রচাদ গুপ্ত ঘৰ নং : 151 বয়স : 30 লিঙ্গ : পুৰুষ		



121 নাম : পাপৰী চাহ পিতাৰ নাম: শিৱনাথ চাহ ঘৰ নং : ১৫১ বয়স : 29 লিঙ্গ : মহিলা	GLK0217810 ফটো উপলব্ধ	122 নাম : বিবেক গুপ্তা পিতাৰ নাম: চিবানাথ গুপ্তা ঘৰ নং : ১৫১ বয়স : 27 লিঙ্গ : পুৰুষ	GLK0217653 ফটো উপলব্ধ	123 নাম : জয়ৰাম চাহ পিতাৰ নাম: ৰামধ্যান চাহ ঘৰ নং : ১৫৫ বয়স : 70 লিঙ্গ : পুৰুষ	GLK1315602 ফটো উপলব্ধ
124 নাম : উৰ্মিলা চাহ স্বামীৰ নাম: জয়ৰাম চাহ ঘৰ নং : ১৫৫ বয়স : 62 লিঙ্গ : মহিলা	GLK1315613 ফটো উপলব্ধ	125 নাম : নন্দলাল চাহ পিতাৰ নাম: ৰামধ্যান চাহ ঘৰ নং : ১৫৫ বয়স : 52 লিঙ্গ : পুৰুষ	GLK1315624 ফটো উপলব্ধ	126 নাম : বাচালাল চাহ পিতাৰ নাম: ৰামধ্যান চাহ ঘৰ নং : ১৫৫ বয়স : 50 লিঙ্গ : পুৰুষ	GLK1315646 ফটো উপলব্ধ
127 নাম : লক্ষ্মীমি চাহ স্বামীৰ নাম: নন্দলাল চাহ ঘৰ নং : ১৫৫ বয়স : 48 লিঙ্গ : মহিলা	GLK1315635 ফটো উপলব্ধ	128 নাম : সঙ্গীতা চাহ স্বামীৰ নাম: বাচালাল চাহ ঘৰ নং : ১৫৫ বয়স : 46 লিঙ্গ : মহিলা	GLK1315599 ফটো উপলব্ধ	129 নাম : ৰামপাল চাহ পিতাৰ নাম: আচালাল চাহ ঘৰ নং : ১৫৫ বয়স : 40 লিঙ্গ : পুৰুষ	GLK1319386 ফটো উপলব্ধ
130 নাম : বিজয় প্ৰসাদ চাহ পিতাৰ নাম: জয়ৰাম চাহ ঘৰ নং : ১৫৫ বয়স : 40 লিঙ্গ : পুৰুষ	GLK1319400 ফটো উপলব্ধ	131 নাম : সুৰেশ কুমাৰ চাহ পিতাৰ নাম: আছালাল চাহ ঘৰ নং : ১৫৫ বয়স : 38 লিঙ্গ : পুৰুষ	GLK1319397 ফটো উপলব্ধ	132 নাম : আশা চাহ স্বামীৰ নাম: বিজয় প্ৰসাদ চাহ ঘৰ নং : ১৫৫ বয়স : 36 লিঙ্গ : মহিলা	GLK1319411 ফটো উপলব্ধ
133 নাম : অঞ্জলী ভূঞা চাহ স্বামীৰ নাম: সুৰেশ চাহ ঘৰ নং : ১৫৫ বয়স : 30 লিঙ্গ : মহিলা	GLK0039495 ফটো উপলব্ধ	134 নাম : ৰাকেশ চাহ পিতাৰ নাম: নন্দলাল চাহ ঘৰ নং : ১৫৫ বয়স : 27 লিঙ্গ : পুৰুষ	GLK0218040 ফটো উপলব্ধ	135 নাম : অনিশ সাহ পিতাৰ নাম: বাচালাল সাহ ঘৰ নং : ১৫৫ বয়স : 20 লিঙ্গ : পুৰুষ	OVA0088955 ফটো উপলব্ধ
136 নাম : কাৰ্তিক তচা পিতাৰ নাম: বুদ্ধ তচা ঘৰ নং : ১৫৭ বয়স : 62 লিঙ্গ : পুৰুষ	GLK1315668 ফটো উপলব্ধ	137 নাম : চুৰজ তচা পিতাৰ নাম: কাৰ্তিক তচা ঘৰ নং : ১৫৭ বয়স : 28 লিঙ্গ : পুৰুষ	GLK0215822 ফটো উপলব্ধ	138 নাম : প্ৰিয়াকা তছা স্বামীৰ নাম: সুৰজ তছা ঘৰ নং : ১৫৭ বয়স : 25 লিঙ্গ : মহিলা	GLK1321132 ফটো উপলব্ধ
139 নাম : ৰয়েল তচা পিতাৰ নাম: কাৰ্তিক তচা ঘৰ নং : ১৫৭ বয়স : 22 লিঙ্গ : পুৰুষ	OVA0122507 ফটো উপলব্ধ	140 নাম : নন্দিনী তচা স্বামীৰ নাম: ৰয়েল তচা ঘৰ নং : ১৫৭ বয়স : 20 লিঙ্গ : মহিলা	OVA0122499 ফটো উপলব্ধ	141 নাম : সুমতি তচা স্বামীৰ নাম: ৰমেন তচা ঘৰ নং : ১৬০ বয়স : 42 লিঙ্গ : মহিলা	GLK1315715 ফটো উপলব্ধ
E 142 নাম : ৰোহিত তচা মাতৃৰ নাম: মল্লিকা তচা ঘৰ নং : ১৬১ বয়স : 55 লিঙ্গ : পুৰুষ	GLK1315737 ফটো উপলব্ধ	143 নাম : কমলা তচা স্বামীৰ নাম: ৰোহিত তচা ঘৰ নং : ১৬১ বয়স : 53 লিঙ্গ : মহিলা	GLK1315748 ফটো উপলব্ধ	144 নাম : কৰন তচা পিতাৰ নাম: ৰোহিত তচা ঘৰ নং : ১৬১ বয়স : 34 লিঙ্গ : পুৰুষ	GLK1315760 ফটো উপলব্ধ
E 145 নাম : শীৰশংকৰ চাহ পিতাৰ নাম: ৰীৰচান চাহ ঘৰ নং : ১৬২ বয়স : 85 লিঙ্গ : পুৰুষ	GLK1315771 ফটো উপলব্ধ	E 146 নাম : গনেশ চাহ পিতাৰ নাম: শীৰশংকৰ চাহ ঘৰ নং : ১৬২ বয়স : 53 লিঙ্গ : পুৰুষ	GLK1315793 ফটো উপলব্ধ	147 নাম : ৰাজু চাহ পিতাৰ নাম: শীৰশংকৰ চাহ ঘৰ নং : ১৬২ বয়স : 47 লিঙ্গ : পুৰুষ	GLK1315817 ফটো উপলব্ধ
148 নাম : গীতা চাহ স্বামীৰ নাম: গনেশ চাহ ঘৰ নং : ১৬২ বয়স : 46 লিঙ্গ : মহিলা	GLK1315806 ফটো উপলব্ধ	149 নাম : অৰুন চাহ পিতাৰ নাম: শীৰশংকৰ চাহ ঘৰ নং : ১৬২ বয়স : 44 লিঙ্গ : পুৰুষ	GLK1315839 ফটো উপলব্ধ	150 নাম : মুনি চাহ স্বামীৰ নাম: ৰাজু চাহ ঘৰ নং : ১৬২ বয়স : 42 লিঙ্গ : মহিলা	GLK1315828 ফটো উপলব্ধ



151 নাম : বিনোদ চাহু পিতাৰ নাম: শিব শংকৰ চাহু ঘৰ নং : ১৬২ বয়স : 41 লিঙ্গ : পুৰুষ	GLK1315840 ফটো উপলব্ধ	152 নাম : ৰিতিকা চাহু পিতাৰ নাম: ৰাজু চাহু ঘৰ নং : ১৬২ বয়স : 21 লিঙ্গ : মহিলা	OVA0032797 ফটো উপলব্ধ	153 নাম : চম্পা চাহু স্বামীৰ নাম: গঙ্গাসাগৰ চাহু ঘৰ নং : ১৬৩ বয়স : 65 লিঙ্গ : মহিলা	GLK1315862 ফটো উপলব্ধ
154 নাম : আৰতী চাহু স্বামীৰ নাম: মনোজ গুপ্তা ঘৰ নং : 163 বয়স : 43 লিঙ্গ : মহিলা	OVA0122333 ফটো উপলব্ধ	155 নাম : ৰামউতাৰ চাহু পিতাৰ নাম: গঙ্গাসাগৰ চাহু ঘৰ নং : ১৬৩ বয়স : 41 লিঙ্গ : পুৰুষ	GLK1315873 ফটো উপলব্ধ	156 নাম : সীমা চাহু পিতাৰ নাম: গঙ্গাসাগৰ চাহু ঘৰ নং : ১৬৩ বয়স : 39 লিঙ্গ : মহিলা	GLK1315884 ফটো উপলব্ধ
157 নাম : অমৰনাথ গুপ্তা মাতৃৰ নাম: গঙ্গাসাগৰ গুপ্তা ঘৰ নং : ১৬৩ বয়স : 37 লিঙ্গ : পুৰুষ	GLK1315895 ফটো উপলব্ধ	158 নাম : পাপু গুপ্তা পিতাৰ নাম: চম্পা চাহু ঘৰ নং : ১৬৩ বয়স : 30 লিঙ্গ : পুৰুষ	GLK1319422 ফটো উপলব্ধ	159 নাম : ৰাহুল গুপ্তা পিতাৰ নাম: মনোজ গুপ্তা ঘৰ নং : 163 বয়স : 25 লিঙ্গ : পুৰুষ	OVA0124750 ফটো উপলব্ধ
160 নাম : ৰোহিত গুপ্তা মাতৃৰ নাম: আৰতী চাহু ঘৰ নং : 163 বয়স : 21 লিঙ্গ : পুৰুষ	OVA0125864 ফটো উপলব্ধ	161 নাম : তিলেশ্বৰী প্ৰসাদ স্বামীৰ নাম: মহেন্দ্ৰ প্ৰসাদ ঘৰ নং : ১৬৪ বয়স : 85 লিঙ্গ : মহিলা	GLK1315919 ফটো উপলব্ধ	162 নাম : মুকেশ প্ৰসাদ পিতাৰ নাম: মহেন্দ্ৰ প্ৰসাদ ঘৰ নং : ১৬৪ বয়স : 55 লিঙ্গ : পুৰুষ	GLK1315920 ফটো উপলব্ধ
163 নাম : লীলাবতী প্ৰসাদ স্বামীৰ নাম: মুকেশ প্ৰসাদ ঘৰ নং : ১৬৪ বয়স : 50 লিঙ্গ : মহিলা	GLK1315931 ফটো উপলব্ধ	164 নাম : প্ৰিয়ঙ্কা কুমাৰী পিতাৰ নাম: মুকেশ প্ৰসাদ মাহাত্ম ঘৰ নং : ১৬৪ বয়স : 25 লিঙ্গ : মহিলা	GLK0555607 ফটো উপলব্ধ	165 নাম : নাৰদ গুপ্তা পিতাৰ নাম: মিথ গুপ্তা ঘৰ নং : ১৬৬ বয়স : 71 লিঙ্গ : পুৰুষ	GLK1315942 ফটো উপলব্ধ
166 নাম : বিজয় গুপ্তা পিতাৰ নাম: কেদাৰ গুপ্তা ঘৰ নং : ১৬৬ বয়স : 42 লিঙ্গ : পুৰুষ	GLK1315964 ফটো উপলব্ধ	167 নাম : সুনিতা কুমাৰী দেবী স্বামীৰ নাম: সঞ্জয় গুপ্তা ঘৰ নং : ১৬৬ বয়স : 42 লিঙ্গ : মহিলা	GLK1315975 ফটো উপলব্ধ	168 নাম : সুৰজ গুপ্তা পিতাৰ নাম: নাৰদ গুপ্তা ঘৰ নং : ১৬৬ বয়স : 42 লিঙ্গ : পুৰুষ	GLK1315986 ফটো উপলব্ধ
169 নাম : বিশাল গুপ্তা পিতাৰ নাম: নাৰদ গুপ্তা ঘৰ নং : ১৬৬ বয়স : 25 লিঙ্গ : পুৰুষ	GLK1224500 ফটো উপলব্ধ	170 নাম : মদন চাহু মাতৃৰ নাম: সুদামা চাহু ঘৰ নং : ১৬৭ বয়স : 63 লিঙ্গ : পুৰুষ	GLK1316025 ফটো উপলব্ধ	171 নাম : ৰেখা চাহু স্বামীৰ নাম: বৰন চাহু ঘৰ নং : ১৬৭ বয়স : 52 লিঙ্গ : মহিলা	GLK1316058 ফটো উপলব্ধ
172 নাম : লালবাবু চাহু মাতৃৰ নাম: সুদামা চাহু ঘৰ নং : ১৬৭ বয়স : 52 লিঙ্গ : পুৰুষ	GLK1316069 ফটো উপলব্ধ	173 নাম : প্ৰভাদেৱী চাহু স্বামীৰ নাম: লালবাবু চাহু ঘৰ নং : ১৬৭ বয়স : 32 লিঙ্গ : মহিলা	GLK1319433 ফটো উপলব্ধ	174 নাম : ৰামবিৰিছ চাহু পিতাৰ নাম: মহুৰাম চাহু ঘৰ নং : ১৬৯ বয়স : 84 লিঙ্গ : পুৰুষ	GLK1316081 ফটো উপলব্ধ
175 নাম : বাচালাল চাহু পিতাৰ নাম: ৰামবিৰিছ চাহু ঘৰ নং : ১৬৯ বয়স : 56 লিঙ্গ : পুৰুষ	GLK1316092 ফটো উপলব্ধ	176 নাম : নন্দলাল চাহু পিতাৰ নাম: ৰামবিৰিছ চাহু ঘৰ নং : ১৬৯ বয়স : 53 লিঙ্গ : পুৰুষ	GLK1316116 ফটো উপলব্ধ	177 নাম : সুদামী চাহু স্বামীৰ নাম: বাচালাল চাহু ঘৰ নং : ১৬৯ বয়স : 52 লিঙ্গ : মহিলা	GLK1316105 ফটো উপলব্ধ
178 নাম : গঙ্গাসাগৰ চাহু পিতাৰ নাম: ৰামবিৰিছ চাহু ঘৰ নং : ১৬৯ বয়স : 46 লিঙ্গ : পুৰুষ	GLK1316127 ফটো উপলব্ধ	179 নাম : বিজয় চাহু পিতাৰ নাম: ৰামবিৰিছ চাহু ঘৰ নং : ১৬৯ বয়স : 45 লিঙ্গ : পুৰুষ	GLK1316149 ফটো উপলব্ধ	180 নাম : ৰিতা চাহু স্বামীৰ নাম: গঙ্গাসাগৰ চাহু ঘৰ নং : ১৬৯ বয়স : 44 লিঙ্গ : মহিলা	GLK1316138 ফটো উপলব্ধ



181 নাম : চুৰাতী চাহ স্বামীৰ নাম : কানাইলাল চাহ ঘৰ নং : ১৬৯ বয়স : 43 লিঙ্গ : মহিলা	GLK0223396 ফটো উপলব্ধ	182 নাম : জয়মতী চাহ পিতাৰ নাম : ৰামবিৰিছ চাহ ঘৰ নং : ১৬৯ বয়স : 41 লিঙ্গ : মহিলা	GLK1316150 ফটো উপলব্ধ	183 নাম : ৰাজবলী চাহ পিতাৰ নাম : ৰামবিৰিছ চাহ ঘৰ নং : ১৬৯ বয়স : 40 লিঙ্গ : পুৰুষ	GLK1316161 ফটো উপলব্ধ
184 নাম : ৰীতা তচা পিতাৰ নাম : জৰ্জ তচা ঘৰ নং : ১৭০ বয়স : 38 লিঙ্গ : মহিলা	GLK1316194 ফটো উপলব্ধ	185 নাম : চুৰেছ তচা পিতাৰ নাম : জৰ্জ তচা ঘৰ নং : ১৭০ বয়স : 31 লিঙ্গ : পুৰুষ	GLK1319444 ফটো উপলব্ধ	186 নাম : নাচিৰউদ্দিন পিতাৰ নাম : জামালউদ্দিন ঘৰ নং : ১৭১ বয়স : 72 লিঙ্গ : পুৰুষ	GLK1316207 ফটো উপলব্ধ
187 নাম : মমিনা বেগম স্বামীৰ নাম : নাচিৰ ঘৰ নং : ১৭১ বয়স : 65 লিঙ্গ : মহিলা	GLK1316218 ফটো উপলব্ধ	188 নাম : দিলৱাৰ হুচেন মাতৃৰ নাম : মমিতা বেগম ঘৰ নং : ১৭১ বয়স : 35 লিঙ্গ : পুৰুষ	GLK1316230 ফটো উপলব্ধ	189 নাম : জাকিৰ উদ্দিন মাতৃৰ নাম : মমিনা বেগম ঘৰ নং : ১৭১ বয়স : 27 লিঙ্গ : পুৰুষ	GLK0218552 ফটো উপলব্ধ
190 নাম : জয়ন্তী তচা স্বামীৰ নাম : পবিত্ৰ তচা ঘৰ নং : ১৭২ বয়স : 68 লিঙ্গ : মহিলা	GLK1316252 ফটো উপলব্ধ	191 নাম : জিতেন তচা পিতাৰ নাম : পবিত্ৰ তচা ঘৰ নং : ১৭২ বয়স : 38 লিঙ্গ : পুৰুষ	GLK1316263 ফটো উপলব্ধ	192 নাম : আনিতা তচা পিতাৰ নাম : পবিত্ৰ তচা ঘৰ নং : ১৭২ বয়স : 37 লিঙ্গ : মহিলা	GLK1319455 ফটো উপলব্ধ
193 নাম : কল্পজ্যোতি তচা পিতাৰ নাম : পবিত্ৰ তচা ঘৰ নং : ১৭২ বয়স : 30 লিঙ্গ : পুৰুষ	GLK1319104 ফটো উপলব্ধ	194 নাম : আকাশ তচা পিতাৰ নাম : বাবুলাল তচা ঘৰ নং : ১৭৩ বয়স : 32 লিঙ্গ : পুৰুষ	GLK1319466 ফটো উপলব্ধ	195 নাম : ৰেখা তচা পিতাৰ নাম : বাসুদেব তচা ঘৰ নং : ১৭৪ বয়স : 50 লিঙ্গ : মহিলা	GLK1316332 ফটো উপলব্ধ
196 নাম : চম্পা তচা পিতাৰ নাম : সুকদেব তচা ঘৰ নং : ১৭৪ বয়স : 50 লিঙ্গ : মহিলা	GLK1316310 ফটো উপলব্ধ	197 নাম : পল্ট তচা পিতাৰ নাম : সুকদেব তচা ঘৰ নং : ১৭৪ বয়স : 33 লিঙ্গ : পুৰুষ	GLK1319477 ফটো উপলব্ধ	198 নাম : মিনটু তচা পিতাৰ নাম : চুকদেব তচা ঘৰ নং : ১৭৪ বয়স : 29 লিঙ্গ : পুৰুষ	GLK0216754 ফটো উপলব্ধ
199 নাম : জিতেন বৰুৱা পিতাৰ নাম : দিলীপ বৰুৱা ঘৰ নং : ১৭৪ বয়স : 29 লিঙ্গ : পুৰুষ	OVA0061887 ফটো উপলব্ধ	200 নাম : কৰিশা তচা পিতাৰ নাম : বাসুদেব তচা ঘৰ নং : ১৭৪ বয়স : 28 লিঙ্গ : মহিলা	GLK0215830 ফটো উপলব্ধ	201 নাম : পূৰ্ণিমা তচা পিতাৰ নাম : বাসুদেব তচা ঘৰ নং : ১৭৪ বয়স : 24 লিঙ্গ : মহিলা	GLK1215888 ফটো উপলব্ধ
202 নাম : নুপেণ চন্দ্ৰ বৰুৱা মাতৃৰ নাম : বেনীমাধব বৰুৱা ঘৰ নং : ১৭৫ বয়স : 75 লিঙ্গ : পুৰুষ	GLK1316365 ফটো উপলব্ধ	203 নাম : মল্লিকা বৰুৱা স্বামীৰ নাম : দ্বিপেন বৰুৱা ঘৰ নং : ১৭৫ বয়স : 65 লিঙ্গ : মহিলা	GLK1316354 ফটো উপলব্ধ	204 নাম : নিৰ্মলা বৰুৱা স্বামীৰ নাম : দ্বিপেন বৰুৱা ঘৰ নং : ১৭৫ বয়স : 64 লিঙ্গ : মহিলা	GLK1316376 ফটো উপলব্ধ
205 নাম : ভূপেন বৰুৱা পিতাৰ নাম : বেনী মাধব বৰুৱা ঘৰ নং : ১৭৫ বয়স : 58 লিঙ্গ : পুৰুষ	GLK1316387 ফটো উপলব্ধ	206 নাম : নিভা বৰুৱা স্বামীৰ নাম : ভূপেন বৰুৱা ঘৰ নং : ১৭৫ বয়স : 50 লিঙ্গ : মহিলা	GLK1316398 ফটো উপলব্ধ	207 নাম : সঞ্জয় বৰুৱা পিতাৰ নাম : দ্বিপেন বৰুৱা ঘৰ নং : ১৭৫ বয়স : 37 লিঙ্গ : পুৰুষ	GLK1316401 ফটো উপলব্ধ
208 নাম : সংগীতা বৰুৱা পিতাৰ নাম : নুপেণ চন্দ্ৰ বৰুৱা ঘৰ নং : ১৭৫ বয়স : 30 লিঙ্গ : মহিলা	GLK2184954 ফটো উপলব্ধ	209 নাম : বিনীতা বৰুৱা পিতাৰ নাম : ভূপেন বৰুৱা ঘৰ নং : ১৭৫ বয়স : 24 লিঙ্গ : মহিলা	GLK1217389 ফটো উপলব্ধ	210 নাম : অনিতা বৰুৱা পিতাৰ নাম : ভূপেন বৰুৱা ঘৰ নং : ১৭৫ বয়স : 22 লিঙ্গ : মহিলা	OVA0038018 ফটো উপলব্ধ



<p>211 নাম : চান্দ তচা মাতৃৰ নাম : মালতী তচা ঘৰ নং : ১৭৬ বয়স : ৫৪ লিঙ্গ : পুৰুষ</p>	<p>GLK1316434 ফটো উপলব্ধ</p>	<p>212 নাম : সুভাচ তচা মাতৃৰ নাম : মালতী তচা ঘৰ নং : ১৭৬ বয়স : ৫২ লিঙ্গ : পুৰুষ</p>	<p>GLK1316467 ফটো উপলব্ধ</p>	<p>213 নাম : নিমাই তচা মাতৃৰ নাম : মালতী তচা ঘৰ নং : ১৭৬ বয়স : ৪৩ লিঙ্গ : পুৰুষ</p>	<p>GLK1316478 ফটো উপলব্ধ</p>
<p>214 নাম : লক্ষী তচা স্বামীৰ নাম : চান্দ তচা ঘৰ নং : ১৭৬ বয়স : ৪০ লিঙ্গ : মহিলা</p>	<p>GLK1316445 ফটো উপলব্ধ</p>	<p>215 নাম : নৰেছ তচা পিতাৰ নাম : চান্দ তচা ঘৰ নং : ১৭৬ বয়স : ৩৯ লিঙ্গ : পুৰুষ</p>	<p>GLK1316503 ফটো উপলব্ধ</p>	<p>216 নাম : লক্ষী তচা স্বামীৰ নাম : নিমাই তচা ঘৰ নং : ১৭৬ বয়স : ৩৪ লিঙ্গ : মহিলা</p>	<p>GLK1316489 ফটো উপলব্ধ</p>
<p>217 নাম : লক্ষেশ্বৰ তচা পিতাৰ নাম : বিনন তচা ঘৰ নং : ১৭৬ বয়স : ৩৪ লিঙ্গ : পুৰুষ</p>	<p>GLK1316490 ফটো উপলব্ধ</p>	<p>218 নাম : ৰিতা টাচ্ছা স্বামীৰ নাম : বাপুকন টাচ্ছা ঘৰ নং : ১৭৬ বয়স : ৩৩ লিঙ্গ : মহিলা</p>	<p>GLK0047399 ফটো উপলব্ধ</p>	<p>219 নাম : বাসু তচা পিতাৰ নাম : সহদেব তচা ঘৰ নং : ১৭৭ বয়স : ৫৫ লিঙ্গ : পুৰুষ</p>	<p>GLK1316547 ফটো উপলব্ধ</p>
<p>220 নাম : দিপক তচা পিতাৰ নাম : সহদেব তচা ঘৰ নং : ১৭৭ বয়স : ৪০ লিঙ্গ : পুৰুষ</p>	<p>GLK1316558 ফটো উপলব্ধ</p>	<p>221 নাম : লাৰদেন দাস পিতাৰ নাম : ংসহদেৱ দাস ঘৰ নং : ১৭৭ বয়স : ৩৫ লিঙ্গ : পুৰুষ</p>	<p>GLK0047795 ফটো উপলব্ধ</p>	<p>222 নাম : ললিতা দাস পিতাৰ নাম : ংনৰেন দাস ঘৰ নং : ১৭৭ বয়স : ২৪ লিঙ্গ : মহিলা</p>	<p>GLK0047886 ফটো উপলব্ধ</p>
<p>223 নাম : নুৰজামাল আলি পিতাৰ নাম : ইচাচিন ঘৰ নং : ১৭৮ বয়স : ৬০ লিঙ্গ : পুৰুষ</p>	<p>GLK1316592 ফটো উপলব্ধ</p>	<p>224 নাম : নুৰ ইছলাম পিতাৰ নাম : ইচাচিন ঘৰ নং : ১৭৮ বয়স : ৫৬ লিঙ্গ : পুৰুষ</p>	<p>GLK1316616 ফটো উপলব্ধ</p>	<p>E 225 নাম : মতেহাৰা বেগম স্বামীৰ নাম : নুৰজামাল ঘৰ নং : ১৭৮ বয়স : ৫২ লিঙ্গ : মহিলা</p>	<p>GLK1316605 ফটো উপলব্ধ</p>
<p>226 নাম : কৰনা স্বামীৰ নাম : নুৰ ইছলাম ঘৰ নং : ১৭৮ বয়স : ৪৩ লিঙ্গ : মহিলা</p>	<p>GLK1316627 ফটো উপলব্ধ</p>	<p>227 নাম : হাচিম আলি পিতাৰ নাম : নুৰজামাল আলি ঘৰ নং : ১৭৮ বয়স : ২৭ লিঙ্গ : পুৰুষ</p>	<p>GLK0216812 ফটো উপলব্ধ</p>	<p>228 নাম : বেজিনা খাতুন পিতাৰ নাম : নুৰইছলাম আলি ঘৰ নং : ১৭৮ বয়স : ২৪ লিঙ্গ : মহিলা</p>	<p>GLK1217355 ফটো উপলব্ধ</p>
<p>229 নাম : ইৰফান আলি পিতাৰ নাম : নুৰ ইছলাম ঘৰ নং : ১৮০ বয়স : ২১ লিঙ্গ : পুৰুষ</p>	<p>OVA0108936 ফটো উপলব্ধ</p>	<p>230 নাম : প্ৰহ্লাদ তচা পিতাৰ নাম : ৰিনু তচা ঘৰ নং : ১৮০ বয়স : ৬৭ লিঙ্গ : পুৰুষ</p>	<p>GLK1316638 ফটো উপলব্ধ</p>	<p>231 নাম : সুখাপ্তী তচা স্বামীৰ নাম : প্ৰহ্লাদ তচা ঘৰ নং : ১৮০ বয়স : ৬০ লিঙ্গ : মহিলা</p>	<p>GLK1316649 ফটো উপলব্ধ</p>
<p>232 নাম : কমল তচা পিতাৰ নাম : প্ৰহ্লাদ তচা ঘৰ নং : ১৮০ বয়স : ৩৪ লিঙ্গ : পুৰুষ</p>	<p>GLK1316650 ফটো উপলব্ধ</p>	<p>233 নাম : বিজয় ৰাজোবাৰ পিতাৰ নাম : সুখৰাম ৰাজোবাৰ ঘৰ নং : ১৮২ বয়স : ৫৫ লিঙ্গ : পুৰুষ</p>	<p>GLK1316661 ফটো উপলব্ধ</p>	<p>234 নাম : জয়ন্তী ৰাজোবাৰ স্বামীৰ নাম : বিজয় ৰাজোবাৰ ঘৰ নং : ১৮২ বয়স : ৫০ লিঙ্গ : মহিলা</p>	<p>GLK1316672 ফটো উপলব্ধ</p>
<p>235 নাম : ৰশ্মি মাহালী পিতাৰ নাম : বিৰাশ মাহালী ঘৰ নং : ১৮২ বয়স : ২৯ লিঙ্গ : মহিলা</p>	<p>OVA0061762 ফটো উপলব্ধ</p>	<p>236 নাম : পুচন ৰাজোবাৰ পিতাৰ নাম : দেবীচৰন ৰাজোবাৰ ঘৰ নং : ১৮৩ বয়স : ৫৫ লিঙ্গ : পুৰুষ</p>	<p>GLK1316694 ফটো উপলব্ধ</p>	<p>237 নাম : লক্ষ্মী ৰাজোবাৰ স্বামীৰ নাম : পুচন ৰাজোবাৰ ঘৰ নং : ১৮৩ বয়স : ৪৪ লিঙ্গ : মহিলা</p>	<p>GLK1316707 ফটো উপলব্ধ</p>
<p>238 নাম : চুটক ৰাজোবাৰ পিতাৰ নাম : দেবীচৰন ৰাজোবাৰ ঘৰ নং : ১৮৪ বয়স : ৫৩ লিঙ্গ : পুৰুষ</p>	<p>GLK1316718 ফটো উপলব্ধ</p>	<p>239 নাম : সীতা ৰাজোবাৰ স্বামীৰ নাম : চুট ৰাজোবাৰ ঘৰ নং : ১৮৪ বয়স : ৪৪ লিঙ্গ : মহিলা</p>	<p>GLK1316729 ফটো উপলব্ধ</p>	<p>240 নাম : চচিলা ৰাজোবাৰ স্বামীৰ নাম : টনটন ৰাজোবাৰ ঘৰ নং : ১৮৫ বয়স : ৪৫ লিঙ্গ : মহিলা</p>	<p>GLK1316741 ফটো উপলব্ধ</p>



241 নাম : হোলেশ্বৰ ৰাজোবাৰ পিতাৰ নাম: লক্ষ্মীৰাম ৰাজোবাৰ ঘৰ নং : ১৮৬ বয়স : 68 লিঙ্গ : পুৰুষ	GLK1316752 ফটো উপলব্ধ	242 নাম : ৰত্নি ৰাজোবাৰ স্বামীৰ নাম: হোলেশ্বৰ ৰাজোবাৰ ঘৰ নং : ১৮৬ বয়স : 62 লিঙ্গ : মহিলা	GLK1316763 ফটো উপলব্ধ	243 নাম : বিজেন ৰাজোবাৰ পিতাৰ নাম: হোলেশ্বৰ ৰাজোবাৰ ঘৰ নং : ১৮৬ বয়স : 46 লিঙ্গ : পুৰুষ	GLK1316774 ফটো উপলব্ধ
244 নাম : সুনিতা ৰাজোবাৰ স্বামীৰ নাম: বিজেন ৰাজোবাৰ ঘৰ নং : ১৮৬ বয়স : 42 লিঙ্গ : মহিলা	GLK1316785 ফটো উপলব্ধ	245 নাম : পলি ৰাজোৱাৰ ঘাটোৱাল পিতাৰ নাম: হোলেশ্বৰ ৰাজোবাৰ ঘৰ নং : ১৮৬ বয়স : 40 লিঙ্গ : মহিলা	GLK1316796 ফটো উপলব্ধ	246 নাম : ৰাজেশ ৰাজোৱাৰ পিতাৰ নাম: হোলেশ্বৰ ৰাজোৱাৰ ঘৰ নং : ১৮৬ বয়স : 34 লিঙ্গ : পুৰুষ	GLK1319488 ফটো উপলব্ধ
247 নাম : ধনেশ্বৰী ৰাজোৱাৰ স্বামীৰ নাম: ৰাজেশ ৰাজোৱাৰ ঘৰ নং : ১৮৬ বয়স : 29 লিঙ্গ : মহিলা	OVA0038042 ফটো উপলব্ধ	248 নাম : তুলসী ৰাজোবাৰ পিতাৰ নাম: বৃহ ৰাজোবাৰ ঘৰ নং : ১৮৭ বয়স : 50 লিঙ্গ : পুৰুষ	GLK1316832 ফটো উপলব্ধ	249 নাম : তাৰামনি ৰাজোবাৰ স্বামীৰ নাম: তুলসী ৰাজোবাৰ ঘৰ নং : ১৮৭ বয়স : 46 লিঙ্গ : মহিলা	GLK1316843 ফটো উপলব্ধ
250 নাম : জোনালী বৰাইক পিতাৰ নাম: মহেশ্বৰ বৰাইক ঘৰ নং : ১৮৭ বয়স : 30 লিঙ্গ : মহিলা	OVA0024232 ফটো উপলব্ধ	251 নাম : গোপাল ৰাজুৱাৰ পিতাৰ নাম: তুলাচি ৰাজুৱাৰ ঘৰ নং : ১৮৭ বয়স : 29 লিঙ্গ : পুৰুষ	GLK0051078 ফটো উপলব্ধ	252 নাম : নেহা ৰাজোৱাৰ পিতাৰ নাম: দুলাল ৰাজোৱাৰ ঘৰ নং : ১৮৭ বয়স : 23 লিঙ্গ : মহিলা	OVA0024224 ফটো উপলব্ধ
R 253 নাম : বেনী মাধৱ বৰুৱা পিতাৰ নাম: অক্ষয় বৰুৱা ঘৰ নং : ১৮৮ বয়স : 82 লিঙ্গ : পুৰুষ	GLK1316854 ফটো উপলব্ধ	254 নাম : পুষ্পা বৰুৱা স্বামীৰ নাম: বেনু বৰুৱা ঘৰ নং : ১৮৮ বয়স : 70 লিঙ্গ : মহিলা	GLK1316865 ফটো উপলব্ধ	255 নাম : হেমন্ত বৰুৱা পিতাৰ নাম: বেনু বৰুৱা ঘৰ নং : ১৮৮ বয়স : 43 লিঙ্গ : পুৰুষ	GLK1316876 ফটো উপলব্ধ
256 নাম : পিংকী বৰুৱা পিতাৰ নাম: বেনু বৰুৱা ঘৰ নং : ১৮৮ বয়স : 41 লিঙ্গ : মহিলা	GLK1316887 ফটো উপলব্ধ	257 নাম : নয়নজ্যোতি বৰুৱা পিতাৰ নাম: বেনু বৰুৱা ঘৰ নং : ১৮৮ বয়স : 39 লিঙ্গ : পুৰুষ	GLK1316898 ফটো উপলব্ধ	258 নাম : ওমপ্ৰকাশ চাহ মাতৃৰ নাম: ৰামকুমাৰী চাহ ঘৰ নং : ১৯১ বয়স : 57 লিঙ্গ : পুৰুষ	GLK1316901 ফটো উপলব্ধ
259 নাম : উৰ্মিলা চাহ স্বামীৰ নাম: ওমপ্ৰকাশ চাহ ঘৰ নং : ১৯১ বয়স : 55 লিঙ্গ : মহিলা	GLK1316912 ফটো উপলব্ধ	260 নাম : জ্যোতি চাহ পিতাৰ নাম: ওমপ্ৰকাশ চাহ ঘৰ নং : ১৯১ বয়স : 34 লিঙ্গ : মহিলা	GLK1316923 ফটো উপলব্ধ	261 নাম : লক্ষ্মীন্দৰ শাহ পিতাৰ নাম: ওম প্ৰকাশ শাহ ঘৰ নং : ১৯১ বয়স : 25 লিঙ্গ : পুৰুষ	GLK0371443 ফটো উপলব্ধ
262 নাম : দিপীকা চাহ পিতাৰ নাম: ওমপ্ৰকাশ চাহ ঘৰ নং : ১৯১ বয়স : 22 লিঙ্গ : মহিলা	GLK1402700 ফটো উপলব্ধ	263 নাম : সতিশ চাহ মাতৃৰ নাম: চচীলা চাহ ঘৰ নং : ১৯২ বয়স : 67 লিঙ্গ : পুৰুষ	GLK1316945 ফটো উপলব্ধ	264 নাম : পাৰ্বতী চাহ স্বামীৰ নাম: চুৰেশ চাহ ঘৰ নং : ১৯২ বয়স : 65 লিঙ্গ : মহিলা	GLK1316967 ফটো উপলব্ধ
265 নাম : সাবিত্ৰী চাহ স্বামীৰ নাম: সতিশ চাহ ঘৰ নং : ১৯২ বয়স : 60 লিঙ্গ : মহিলা	GLK1316956 ফটো উপলব্ধ	266 নাম : বিক্ৰম চাহ মাতৃৰ নাম: পাৰ্বতী চাহ ঘৰ নং : ১৯২ বয়স : 43 লিঙ্গ : পুৰুষ	GLK1316978 ফটো উপলব্ধ	267 নাম : চুমন চাহ মাতৃৰ নাম: পাৰ্বতী চাহ ঘৰ নং : ১৯২ বয়স : 39 লিঙ্গ : মহিলা	GLK1316989 ফটো উপলব্ধ
268 নাম : অক্ষয় চাহ পিতাৰ নাম: সতিশ চাহ ঘৰ নং : ১৯২ বয়স : 38 লিঙ্গ : পুৰুষ	GLK1316990 ফটো উপলব্ধ	269 নাম : সুভাষ চাহ পিতাৰ নাম: সতিশ চাহ ঘৰ নং : ১৯২ বয়স : 34 লিঙ্গ : পুৰুষ	GLK1316934 ফটো উপলব্ধ	270 নাম : ৰামচৰ্মী চাহ স্বামীৰ নাম: বিশ্বনাথ চাহ ঘৰ নং : ১৯৩ বয়স : 70 লিঙ্গ : মহিলা	GLK1317017 ফটো উপলব্ধ



271 নাম : ববীন্দ্র গুপ্তা পিতাৰ নাম: বিশ্বনাথ চাহ ঘৰ নং : ১৯৩ বয়স : 55 লিঙ্গ : পুৰুষ	GLK1317028 ফটো উপলব্ধ	272 নাম : বীতা চাহ স্বামীৰ নাম: ববীন্দ্র চাহ ঘৰ নং : ১৯৩ বয়স : 50 লিঙ্গ : মহিলা	GLK1317039 ফটো উপলব্ধ	273 নাম : সন্তোষ গুপ্তা পিতাৰ নাম: বিশ্বনাথ চাহ ঘৰ নং : ১৯৩ বয়স : 41 লিঙ্গ : পুৰুষ	GLK1317051 ফটো উপলব্ধ
274 নাম : সংগীতা চাহ পিতাৰ নাম: বিশ্বনাথ চাহ ঘৰ নং : ১৯৩ বয়স : 34 লিঙ্গ : মহিলা	GLK1317073 ফটো উপলব্ধ	275 নাম : মালা কুমাৰী স্বামীৰ নাম: সন্তোষ গুপ্তা ঘৰ নং : ১৯৩ বয়স : 27 লিঙ্গ : মহিলা	OVA0024349 ফটো উপলব্ধ	276 নাম : সিদ্ধার্থ গুপ্তা পিতাৰ নাম: ববীন্দ্র গুপ্তা ঘৰ নং : ১৯৩ বয়স : 20 লিঙ্গ : পুৰুষ	OVA0024307 ফটো উপলব্ধ
277 নাম : চু বিন্দ্র প্রসাদ চাহ পিতাৰ নাম: বিশ্বনাথ চাহ ঘৰ নং : ১৯৭ বয়স : 57 লিঙ্গ : পুৰুষ	GLK1317084 ফটো উপলব্ধ	278 নাম : জগিন্দ্র চাহ পিতাৰ নাম: বিশ্বনাথ চাহ ঘৰ নং : ১৯৭ বয়স : 55 লিঙ্গ : পুৰুষ	GLK1317108 ফটো উপলব্ধ	279 নাম : মঞ্জু চাহ স্বামীৰ নাম: চু বিন্দ্র চাহ ঘৰ নং : ১৯৭ বয়স : 50 লিঙ্গ : মহিলা	GLK1317095 ফটো উপলব্ধ
280 নাম : কালাবতী চাহ স্বামীৰ নাম: জুগিন্দ্র চাহ ঘৰ নং : ১৯৭ বয়স : 46 লিঙ্গ : মহিলা	GLK1317119 ফটো উপলব্ধ	281 নাম : অমিত প্রসাদ চাহ পিতাৰ নাম: সুৰেন্দ্র প্রসাদ চাহ ঘৰ নং : ১৯৭ বয়স : 28 লিঙ্গ : পুৰুষ	GLK1217249 ফটো উপলব্ধ	D 282 নাম : সবিতা শীল স্বামীৰ নাম: মানিক শীল ঘৰ নং : ২০১ বয়স : 55 লিঙ্গ : মহিলা	GLK1317142 ফটো উপলব্ধ
283 নাম : শংকৰ শীল পিতাৰ নাম: মানিক শীল ঘৰ নং : ২০১ বয়স : 38 লিঙ্গ : পুৰুষ	GLK1317153 ফটো উপলব্ধ	284 নাম : ধীৰেন কলিতা মাতৃৰ নাম: লিলিমাই কলিতা ঘৰ নং : ২০২ বয়স : 60 লিঙ্গ : পুৰুষ	GLK1317164 ফটো উপলব্ধ	285 নাম : বিজু কলিতা স্বামীৰ নাম: ধীৰেন কলিতা ঘৰ নং : ২০২ বয়স : 52 লিঙ্গ : মহিলা	GLK1317175 ফটো উপলব্ধ
286 নাম : গাজু ৰাজোৱাৰ পিতাৰ নাম: শুকৰাম ৰাজোৱাৰ ঘৰ নং : ২০৩ বয়স : 52 লিঙ্গ : পুৰুষ	GLK1319502 ফটো উপলব্ধ	287 নাম : বলেন ৰাজোৱাৰ পিতাৰ নাম: গাজু ৰাজোৱাৰ ঘৰ নং : ২০৩ বয়স : 36 লিঙ্গ : পুৰুষ	GLK1319499 ফটো উপলব্ধ	288 নাম : সুৰেশ ৰাজুৱাৰ পিতাৰ নাম: গাজু ৰাজুৱাৰ ঘৰ নং : ২০৩ বয়স : 34 লিঙ্গ : পুৰুষ	GLK0059147 ফটো উপলব্ধ
289 নাম : অনিতা ৰাজোৱাৰ পিতাৰ নাম: গাজু ৰাজোৱাৰ ঘৰ নং : ২০৩ বয়স : 32 লিঙ্গ : মহিলা	GLK1319513 ফটো উপলব্ধ	290 নাম : অনু বৰুৱা স্বামীৰ নাম: প্রমোদ বৰুৱা ঘৰ নং : ২০৪ বয়স : 62 লিঙ্গ : মহিলা	GLK1317233 ফটো উপলব্ধ	291 নাম : পাৰ্বতী বৰুৱা স্বামীৰ নাম: প্রমোদ বৰুৱা ঘৰ নং : ২০৪ বয়স : 57 লিঙ্গ : মহিলা	GLK1317244 ফটো উপলব্ধ
292 নাম : মৰমি বৰুৱা পিতাৰ নাম: প্রমোদ বৰুৱা ঘৰ নং : ২০৪ বয়স : 44 লিঙ্গ : মহিলা	GLK0059428 ফটো উপলব্ধ	293 নাম : আনন্দ বৰুৱা পিতাৰ নাম: প্রমোদ বৰুৱা ঘৰ নং : ২০৪ বয়স : 38 লিঙ্গ : পুৰুষ	GLK1317255 ফটো উপলব্ধ	294 নাম : শিৱানী কীৰ্তনীয়া স্বামীৰ নাম: উমানন্দ বৰুৱা ঘৰ নং : ২০৪ বয়স : 34 লিঙ্গ : মহিলা	OVA0119677 ফটো উপলব্ধ
295 নাম : অপু বৰুৱা পিতাৰ নাম: প্রমোদ বৰুৱা ঘৰ নং : ২০৪ বয়স : 31 লিঙ্গ : পুৰুষ	GLK1319524 ফটো উপলব্ধ	296 নাম : বাদল বৰুৱা পিতাৰ নাম: প্রমোদ বৰুৱা ঘৰ নং : ২০৪ বয়স : 31 লিঙ্গ : পুৰুষ	GLK1319535 ফটো উপলব্ধ	297 নাম : মনা বৰুৱা পিতাৰ নাম: প্রমদ বৰুৱা ঘৰ নং : ২০৪ বয়স : 25 লিঙ্গ : মহিলা	GLK0371393 ফটো উপলব্ধ
298 নাম : চিন্তা চাওতাল স্বামীৰ নাম: মনু চাওতাল ঘৰ নং : ২০৫ বয়স : 60 লিঙ্গ : মহিলা	GLK1317277 ফটো উপলব্ধ	299 নাম : শংকৰ চাওতাল পিতাৰ নাম: মনু চাওতাল ঘৰ নং : ২০৫ বয়স : 32 লিঙ্গ : পুৰুষ	GLK1319126 ফটো উপলব্ধ	300 নাম : জিন্টু চাওতাল পিতাৰ নাম: মনু চাওতাল ঘৰ নং : ২০৫ বয়স : 28 লিঙ্গ : পুৰুষ	GLK0243006 ফটো উপলব্ধ



301 নাম : ভূন চাওঁতাল মাতৃৰ নাম: চিন্তামোনি চাওঁতাল ঘৰ নং : ২০৫ বয়স : 24 লিঙ্গ : মহিলা	GLK1403054 ফটো উপলব্ধ	302 নাম : লক্ষীৰাম মিৰ্খা মাতৃৰ নাম: প্ৰমিলা মিৰ্খা ঘৰ নং : ২০৬ বয়স : 58 লিঙ্গ : পুৰুষ	GLK1317299 ফটো উপলব্ধ	303 নাম : বিজয় মিৰ্খা মাতৃৰ নাম: প্ৰমিলা মিৰ্খা ঘৰ নং : ২০৬ বয়স : 55 লিঙ্গ : পুৰুষ	GLK1317313 ফটো উপলব্ধ
304 নাম : ববিতা মিৰ্খা স্বামীৰ নাম: লক্ষীৰাম মিৰ্খা ঘৰ নং : ২০৬ বয়স : 48 লিঙ্গ : মহিলা	GLK1317302 ফটো উপলব্ধ	305 নাম : চপ্পা মিৰ্খা স্বামীৰ নাম: বিজয় মিৰ্খা ঘৰ নং : ২০৬ বয়স : 46 লিঙ্গ : মহিলা	GLK1317324 ফটো উপলব্ধ	306 নাম : দসৰথ মিৰ্খা পিতাৰ নাম: পল্টু মিৰ্খা ঘৰ নং : ২০৬ বয়স : 42 লিঙ্গ : পুৰুষ	GLK1319546 ফটো উপলব্ধ
307 নাম : উদয় মিৰ্খা মাতৃৰ নাম: প্ৰমিলা মিৰ্খা ঘৰ নং : ২০৬ বয়স : 38 লিঙ্গ : পুৰুষ	GLK1317335 ফটো উপলব্ধ	308 নাম : আকাশ মিৰ্খা পিতাৰ নাম: বিজয় মিৰ্খা ঘৰ নং : ২০৬ বয়স : 24 লিঙ্গ : পুৰুষ	GLK1321470 ফটো উপলব্ধ	309 নাম : কুচুম মিৰ্খা পিতাৰ নাম: দসৰথ মিৰ্খা ঘৰ নং : ২০৬ বয়স : 24 লিঙ্গ : মহিলা	OVA0034579 ফটো উপলব্ধ
310 নাম : সুৰজ মিৰ্খা পিতাৰ নাম: দসৰথ মিৰ্খা ঘৰ নং : ২০৬ বয়স : 22 লিঙ্গ : পুৰুষ	OVA0034520 ফটো উপলব্ধ	311 নাম : বিকাশ মিৰ্খা পিতাৰ নাম: বিজয় মিৰ্খা ঘৰ নং : 206 বয়স : 21 লিঙ্গ : পুৰুষ	GLK2362226 ফটো উপলব্ধ	312 নাম : ৰাজু কুৰ্মী পিতাৰ নাম: নবিন কুৰ্মী ঘৰ নং : ২০৭ বয়স : 38 লিঙ্গ : পুৰুষ	GLK1317357 ফটো উপলব্ধ
313 নাম : ৰাজিৰ কুৰ্মী পিতাৰ নাম: নবিন কুৰ্মী ঘৰ নং : ২০৭ বয়স : 33 লিঙ্গ : পুৰুষ	GLK1319557 ফটো উপলব্ধ	314 নাম : সুনিতা বসুমতাৰী স্বামীৰ নাম: দেবিত বসুমতাৰী ঘৰ নং : ২০৮ বয়স : 55 লিঙ্গ : মহিলা	GLK1317404 ফটো উপলব্ধ	315 নাম : ৰমেন বসুমতাৰী পিতাৰ নাম: লুত বসুমতাৰী ঘৰ নং : ২০৮ বয়স : 50 লিঙ্গ : পুৰুষ	GLK1317368 ফটো উপলব্ধ
316 নাম : ৰুকুনা বসুমতাৰী স্বামীৰ নাম: ৰমেন বসুমতাৰী ঘৰ নং : ২০৮ বয়স : 45 লিঙ্গ : মহিলা	GLK1317379 ফটো উপলব্ধ	317 নাম : ৰমেশ বসুমতাৰী পিতাৰ নাম: লুত বসুমতাৰী ঘৰ নং : ২০৮ বয়স : 42 লিঙ্গ : পুৰুষ	GLK1317380 ফটো উপলব্ধ	318 নাম : মুন্নি বসুমতাৰী স্বামীৰ নাম: ৰমেশ বসুমতাৰী ঘৰ নং : ২০৮ বয়স : 38 লিঙ্গ : মহিলা	GLK1317391 ফটো উপলব্ধ
319 নাম : ৰুন তাম্বা মাতৃৰ নাম: সুনিতা তাম্বা ঘৰ নং : ২০৮ বয়স : 38 লিঙ্গ : মহিলা	GLK1317415 ফটো উপলব্ধ	320 নাম : কুলু কলিতা স্বামীৰ নাম: ভবেন কলিতা ঘৰ নং : ২০৯ বয়স : 70 লিঙ্গ : মহিলা	GLK1317426 ফটো উপলব্ধ	321 নাম : দেবদাস কলিতা মাতৃৰ নাম: কুলু কলিতা ঘৰ নং : ২০৯ বয়স : 45 লিঙ্গ : পুৰুষ	GLK1317437 ফটো উপলব্ধ
322 নাম : হাইদৰ আলি পিতাৰ নাম: জামাদ ঘৰ নং : ২১৩ বয়স : 67 লিঙ্গ : পুৰুষ	GLK1317459 ফটো উপলব্ধ	323 নাম : ৰহমদ তুল্ল খান পিতাৰ নাম: হাইদৰ তুল্ল খান ঘৰ নং : ২১৩ বয়স : 38 লিঙ্গ : পুৰুষ	GLK1317471 ফটো উপলব্ধ	324 নাম : জটনা বেগম পিতাৰ নাম: হাইদৰ আলি ঘৰ নং : ২১৩ বয়স : 34 লিঙ্গ : মহিলা	GLK1319568 ফটো উপলব্ধ
325 নাম : ছয়দ আলি খান পিতাৰ নাম: হাইদৰ আলি ঘৰ নং : ২১৩ বয়স : 30 লিঙ্গ : পুৰুষ	GLK1319579 ফটো উপলব্ধ	326 নাম : মাকন মণ্ডল স্বামীৰ নাম: ধীৰেন মণ্ডল ঘৰ নং : ২১৪ বয়স : 65 লিঙ্গ : মহিলা	GLK1317482 ফটো উপলব্ধ	327 নাম : জীবন মণ্ডল মাতৃৰ নাম: মাকন মণ্ডল ঘৰ নং : ২১৪ বয়স : 42 লিঙ্গ : পুৰুষ	GLK1317493 ফটো উপলব্ধ
328 নাম : নিত মন্ডল পিতাৰ নাম: ং ধীৰেন মন্ডল ঘৰ নং : ২১৪ বয়স : 32 লিঙ্গ : মহিলা	GLK1319115 ফটো উপলব্ধ	329 নাম : চনজনা মণ্ডল পিতাৰ নাম: জিবন মণ্ডল ঘৰ নং : ২১৪ বয়স : 20 লিঙ্গ : মহিলা	OVA0024257 ফটো উপলব্ধ	330 নাম : ৰহিমা শেখ স্বামীৰ নাম: আব্দুল শেখ ঘৰ নং : ২১৬ বয়স : 48 লিঙ্গ : মহিলা	GLK1317539 ফটো উপলব্ধ



331	GLK1317540	ফটো উপলব্ধ	332	GLK0248435	ফটো উপলব্ধ	333	GLK0215350	ফটো উপলব্ধ
নাম : ছহিদা শেখ পিতাৰ নাম: চহৰ আলি শেখ ঘৰ নং : ২১৬ বয়স : 38 লিঙ্গ : মহিলা			নাম : চহোৰা খাতুন পিতাৰ নাম: আব্দুল কাদিৰ শেখ ঘৰ নং : ২১৬ বয়স : 29 লিঙ্গ : মহিলা			নাম : ওৱাৰিছ শেখ পিতাৰ নাম: আব্দুল কাদিৰ শেখ ঘৰ নং : ২১৬ বয়স : 27 লিঙ্গ : পুৰুষ		
334	GLK1317551	ফটো উপলব্ধ	335	GLK1319591	ফটো উপলব্ধ	336	GLK1217454	ফটো উপলব্ধ
নাম : চুলেমা বেগম স্বামীৰ নাম: চামচুদ্দিন বেগম ঘৰ নং : ২১৭ বয়স : 48 লিঙ্গ : মহিলা			নাম : চাহেনা খাতুন পিতাৰ নাম: চামচুদ্দিন আহমেদ ঘৰ নং : ২১৭ বয়স : 38 লিঙ্গ : মহিলা			নাম : জোনালী ৰাজোৱাৰ স্বামীৰ নাম: মুজামিল হক ঘৰ নং : ২১৭ বয়স : 25 লিঙ্গ : মহিলা		
337	OVA0024414	ফটো উপলব্ধ	338	GLK1317573	ফটো উপলব্ধ	339	GLK1317584	ফটো উপলব্ধ
নাম : বুকসানা খাতুন স্বামীৰ নাম: মনোৰ উদ্দিন ঘৰ নং : ২১৭ বয়স : 20 লিঙ্গ : মহিলা			নাম : তুলু সিং স্বামীৰ নাম: লালবাবু সিং ঘৰ নং : ২১৮ বয়স : 65 লিঙ্গ : মহিলা			নাম : ৰামবাবু সিং পিতাৰ নাম: লালবাবু সিং ঘৰ নং : ২১৮ বয়স : 44 লিঙ্গ : পুৰুষ		
340	GLK1317608	ফটো উপলব্ধ	341	GLK1317595	ফটো উপলব্ধ	342	GLK1319604	ফটো উপলব্ধ
নাম : বুকিনী সিং স্বামীৰ নাম: ৰামবাবু সিং ঘৰ নং : ২১৮ বয়স : 43 লিঙ্গ : মহিলা			নাম : চামবাবু সিং পিতাৰ নাম: লালবাবু সিং ঘৰ নং : ২১৮ বয়স : 38 লিঙ্গ : পুৰুষ			নাম : সুৰজ সিং পিতাৰ নাম: লালবাবু সিং ঘৰ নং : ২১৮ বয়স : 30 লিঙ্গ : পুৰুষ		
343	OVA0043935	ফটো উপলব্ধ	344	GLK2371094	ফটো উপলব্ধ	345	GLK1317620	ফটো উপলব্ধ
নাম : প্ৰতিমা তচা স্বামীৰ নাম: চামবাবু সিং ঘৰ নং : ২১৮ বয়স : 24 লিঙ্গ : মহিলা			নাম : ৰাধিকা সিং পিতাৰ নাম: ৰামবাবু সিং ঘৰ নং : 218 বয়স : 21 লিঙ্গ : মহিলা			নাম : গীতা ৰায় স্বামীৰ নাম: বানাবাসী ৰায় ঘৰ নং : ২১৯ বয়স : 72 লিঙ্গ : মহিলা		
346	GLK1317631	ফটো উপলব্ধ	347	GLK1317642	ফটো উপলব্ধ	348	GLK1317653	ফটো উপলব্ধ
নাম : শীলা ৰায় পিতাৰ নাম: বানাবাসী ৰায় ঘৰ নং : ২১৯ বয়স : 45 লিঙ্গ : মহিলা			নাম : দীপক ৰায় পিতাৰ নাম: বানাবাসী ৰায় ঘৰ নং : ২১৯ বয়স : 43 লিঙ্গ : পুৰুষ			নাম : মালা ৰায় পিতাৰ নাম: বানাবাসী ৰায় ঘৰ নং : ২১৯ বয়স : 41 লিঙ্গ : মহিলা		
349	OVA0079871	ফটো উপলব্ধ	350	GLK1354042	ফটো উপলব্ধ	S 351	GLK1318167	ফটো উপলব্ধ
নাম : সাহিল জৈন পিতাৰ নাম: সঞ্জয় জৈন ঘৰ নং : ২১৯ বয়স : 23 লিঙ্গ : পুৰুষ			নাম : স্মিতা গুপ্তা পিতাৰ নাম: সুদামা প্ৰচাদ ঘৰ নং : ২৫১ বয়স : 24 লিঙ্গ : মহিলা			নাম : ৰিংকমনি দেৱী স্বামীৰ নাম: হেমন্ত নাথ ঘৰ নং : 960 বয়স : 46 লিঙ্গ : মহিলা		
352	GLK1317664	ফটো উপলব্ধ	353	GLK1317675	ফটো উপলব্ধ	# 354	GLK1317686	ফটো উপলব্ধ
নাম : আইচা খাটুন পিতাৰ নাম: আব্দুল চোভান ঘৰ নং : ২১৮ বয়স : 65 লিঙ্গ : মহিলা			নাম : মোৰাজ আলী পিতাৰ নাম: আব্দুল হামেদ ঘৰ নং : ২১৮ বয়স : 47 লিঙ্গ : পুৰুষ			নাম : নাচিৰুদ্দিন আহমেদ পিতাৰ নাম: ইদ্ৰিছ আলী ঘৰ নং : ১৩৯১ বয়স : 61 লিঙ্গ : পুৰুষ		
# 355	GLK1317697	ফটো উপলব্ধ	356	GLK1317700	ফটো উপলব্ধ	357	GLK1317722	ফটো উপলব্ধ
নাম : আমেনা খাতুন স্বামীৰ নাম: নাচিৰুদ্দিন আহমেদ ঘৰ নং : ১৩৯১ বয়স : 48 লিঙ্গ : মহিলা			নাম : গুন পাইক পিতাৰ নাম: বিৰু পাইক ঘৰ নং : ১৩৯২ বয়স : 65 লিঙ্গ : পুৰুষ			নাম : উপেন পাইক পিতাৰ নাম: গুন পাইক ঘৰ নং : ১৩৯২ বয়স : 38 লিঙ্গ : পুৰুষ		
358	GLK1317733	ফটো উপলব্ধ	359	GLK1317744	ফটো উপলব্ধ	360	OVA0036293	ফটো উপলব্ধ
নাম : ৰমজান আলি পিতাৰ নাম: আব্দুল জব্বাৰ ঘৰ নং : ১৩৯৩ বয়স : 50 লিঙ্গ : পুৰুষ			নাম : মিনৰাৰা বেগম স্বামীৰ নাম: ৰমজান আলি ঘৰ নং : ১৩৯৩ বয়স : 45 লিঙ্গ : মহিলা			নাম : ৰেকিৰা খাতুন পিতাৰ নাম: ৰমজান আলি ঘৰ নং : ১৩৯৩ বয়স : 23 লিঙ্গ : মহিলা		



361 নাম : বাবুল মিৰ্খা পিতাৰ নাম: চুৰেচ মিৰ্খা ঘৰ নং : ১৩৯৪ বয়স : 50 লিঙ্গ : পুৰুষ	GLK1317777 ফটো উপলব্ধ	362 নাম : চুৰেখা মিৰ্খা স্বামীৰ নাম: বাবুল মিৰ্খা ঘৰ নং : ১৩৯৪ বয়স : 42 লিঙ্গ : মহিলা	GLK1317788 ফটো উপলব্ধ	363 নাম : বিনা দেবনাথ স্বামীৰ নাম: আসিত দেবনাথ ঘৰ নং : ১৪১১ বয়স : 55 লিঙ্গ : মহিলা	GLK1317813 ফটো উপলব্ধ
364 নাম : বহমত আলী পিতাৰ নাম: ইউনুচ আলী ঘৰ নং : ১৪৩২ বয়স : 52 লিঙ্গ : পুৰুষ	GLK1317846 ফটো উপলব্ধ	365 নাম : আচমা স্বামীৰ নাম: বহমত আলি ঘৰ নং : ১৪৩২ বয়স : 40 লিঙ্গ : মহিলা	GLK1317857 ফটো উপলব্ধ	366 নাম : বাইহানউদ্দিন আহমেদ পিতাৰ নাম: মোহৰ ঘৰ নং : ১৪৯১ বয়স : 62 লিঙ্গ : পুৰুষ	GLK1317868 ফটো উপলব্ধ
367 নাম : ছখিনা খাতুন স্বামীৰ নাম: বাইহান উদ্দিন আহমেদ ঘৰ নং : ১৪৯১ বয়স : 54 লিঙ্গ : মহিলা	GLK1317879 ফটো উপলব্ধ	368 নাম : ছামচল আলম পিতাৰ নাম: বাইহানউদ্দিন আহমেদ ঘৰ নং : ১৪৯১ বয়স : 34 লিঙ্গ : পুৰুষ	GLK1317880 ফটো উপলব্ধ	369 নাম : বাকিবা আলম পিতাৰ নাম: বাইহান উদ্দিন আহমেদ ঘৰ নং : 1491 বয়স : 30 লিঙ্গ : মহিলা	GLK2396802 ফটো উপলব্ধ
370 নাম : বকিবা আলম পিতাৰ নাম: বাইহান উদ্দিন আহমেদ ঘৰ নং : ১৪৯১ বয়স : 30 লিঙ্গ : মহিলা	GLK0431874 ফটো উপলব্ধ	371 নাম : চিতাৰাম গুপ্তা পিতাৰ নাম: চুতুলাল গুপ্তা ঘৰ নং : ১৫৭১ বয়স : 56 লিঙ্গ : পুৰুষ	GLK1317937 ফটো উপলব্ধ	372 নাম : ৰাজকুমাৰ গুপ্তা পিতাৰ নাম: চুতুলাল গুপ্তা ঘৰ নং : ১৫৭১ বয়স : 55 লিঙ্গ : পুৰুষ	GLK1317904 ফটো উপলব্ধ
373 নাম : চুচিলা গুপ্তা স্বামীৰ নাম: ৰাজকুমাৰ গুপ্তা ঘৰ নং : ১৫৭১ বয়স : 50 লিঙ্গ : মহিলা	GLK1317915 ফটো উপলব্ধ	# 374 নাম : মোহন কুমাৰ গুপ্তা পিতাৰ নাম: ৰাজকুমাৰ গুপ্তা ঘৰ নং : 1571 বয়স : 37 লিঙ্গ : পুৰুষ	GLK1317891 ফটো উপলব্ধ	S 375 নাম : সুমিত্ৰা কুমাৰী গুপ্তা পিতাৰ নাম: চিতাৰাম গুপ্তা ঘৰ নং : ১৫৭১ বয়স : 34 লিঙ্গ : মহিলা	GLK1319171 ফটো উপলব্ধ
376 নাম : লবা কুমাৰ গুপ্তা পিতাৰ নাম: চিতাৰাম গুপ্তা ঘৰ নং : ১৫৭১ বয়স : 32 লিঙ্গ : পুৰুষ	GLK1319160 ফটো উপলব্ধ	377 নাম : তাৰা কান স্বামীৰ নাম: মোহন কুমাৰ গুপ্তা ঘৰ নং : ১৫৭১ বয়স : 29 লিঙ্গ : মহিলা	OVA0118299 ফটো উপলব্ধ	378 নাম : বিনা গুপ্তা স্বামীৰ নাম: চিতাৰাম গুপ্তা ঘৰ নং : ১৫৭২ বয়স : 50 লিঙ্গ : মহিলা	GLK1317948 ফটো উপলব্ধ
379 নাম : ৰাজকুমাৰ চাহ পিতাৰ নাম: ৰামলচমন চাহ ঘৰ নং : ১৫৭২ বয়স : 43 লিঙ্গ : পুৰুষ	GLK1317971 ফটো উপলব্ধ	380 নাম : মিৰা দেবী স্বামীৰ নাম: ৰাজ কুমাৰ চাহ ঘৰ নং : ১৫৭২ বয়স : 37 লিঙ্গ : মহিলা	GLK1317993 ফটো উপলব্ধ	381 নাম : ৰাজ কিশোৰ চাহ পিতাৰ নাম: ৰামলচমন চাহ ঘৰ নং : ১৫৭২ বয়স : 34 লিঙ্গ : পুৰুষ	GLK1318009 ফটো উপলব্ধ
382 নাম : পাৰৱতী চাহ পিতাৰ নাম: ৰামলছসন চাহ ঘৰ নং : ১৫৭২ বয়স : 29 লিঙ্গ : মহিলা	GLK0214882 ফটো উপলব্ধ	383 নাম : মনিষা গুপ্তা স্বামীৰ নাম: ৰাজ কিশোৰ চাহ ঘৰ নং : 1572 বয়স : 23 লিঙ্গ : মহিলা	OVA0119941 ফটো উপলব্ধ	384 নাম : ৰামেশ্বৰ কুৰ্মী পিতাৰ নাম: নাৰায়ন কুৰ্মী ঘৰ নং : ১৬৯১ বয়স : 50 লিঙ্গ : পুৰুষ	GLK1318010 ফটো উপলব্ধ
385 নাম : নিতাই তচা পিতাৰ নাম: যোগেন তচা ঘৰ নং : ১৭৪১ বয়স : 48 লিঙ্গ : পুৰুষ	GLK1318065 ফটো উপলব্ধ	386 নাম : দিপালী তচা পিতাৰ নাম: নিতাই তচা ঘৰ নং : ১৭৪১ বয়স : 45 লিঙ্গ : মহিলা	GLK1318076 ফটো উপলব্ধ	387 নাম : বিনা তচা স্বামীৰ নাম: ৰঞ্জিত তচা ঘৰ নং : ১৭৪২ বয়স : 47 লিঙ্গ : মহিলা	GLK1318098 ফটো উপলব্ধ
388 নাম : মধু ভূঞা পিতাৰ নাম: চমৰা ভূঞা ঘৰ নং : ১৮০২ বয়স : 65 লিঙ্গ : পুৰুষ	GLK1318112 ফটো উপলব্ধ	389 নাম : সূৰ্য্য মায়া ভূঞা স্বামীৰ নাম: মধু ভূঞা ঘৰ নং : ১৮০২ বয়স : 45 লিঙ্গ : মহিলা	GLK1318123 ফটো উপলব্ধ	390 নাম : সুৰেচ চাহ পিতাৰ নাম: সুগাৰাম চাহ ঘৰ নং : ১৮৮৪ বয়স : 55 লিঙ্গ : পুৰুষ	GLK1318225 ফটো উপলব্ধ



391 নাম : জিতেন্দ্ৰ চাহ পিতাৰ নাম: চুৰেন প্ৰসাদ চাহ ঘৰ নং : ১৮৮৪ বয়স : 31 লিঙ্গ : পুৰুষ	GLK1319182 ফটো উপলব্ধ	392 নাম : ফুল মহম্মদ পিতাৰ নাম: চাহেবজান আলি ঘৰ নং : ১৮৮৫ বয়স : 75 লিঙ্গ : পুৰুষ	GLK1318236 ফটো উপলব্ধ	393 নাম : প্ৰহলাদ চাহ পিতাৰ নাম: চিতাৰাম চাহ ঘৰ নং : ১৯৩১ বয়স : 68 লিঙ্গ : পুৰুষ	GLK1318258 ফটো উপলব্ধ
394 নাম : মিনা চাহ স্বামীৰ নাম: প্ৰহলাদ চাহ ঘৰ নং : ১৯৩১ বয়স : 65 লিঙ্গ : মহিলা	GLK1318269 ফটো উপলব্ধ	395 নাম : হৰিন্দৰ চাহ পিতাৰ নাম: প্ৰহলাদ চাহ ঘৰ নং : ১৯৩১ বয়স : 38 লিঙ্গ : পুৰুষ	GLK1318270 ফটো উপলব্ধ	396 নাম : সুনিতা কুমাৰী পিতাৰ নাম: প্ৰহলাদ চাহ ঘৰ নং : ১৯৩১ বয়স : 33 লিঙ্গ : মহিলা	GLK1318281 ফটো উপলব্ধ
397 নাম : প্ৰদীপ চাহ পিতাৰ নাম: প্ৰহলাদ চাহ ঘৰ নং : ২০৩১ বয়স : 32 লিঙ্গ : পুৰুষ	GLK1319193 ফটো উপলব্ধ	398 নাম : লসিা শৰ্মা পিতাৰ নাম: মহাৰাজ শৰ্মা ঘৰ নং : ২০৩১ বয়স : 72 লিঙ্গ : পুৰুষ	GLK1318292 ফটো উপলব্ধ	399 নাম : আত্মা ঠাকুৰ পিতাৰ নাম: ৰামজি ঠাকুৰ ঘৰ নং : ২০৩১ বয়স : 58 লিঙ্গ : পুৰুষ	GLK1318316 ফটো উপলব্ধ
400 নাম : আশা ঠাকুৰ স্বামীৰ নাম: আত্মা ঠাকুৰ ঘৰ নং : ২০৩১ বয়স : 43 লিঙ্গ : মহিলা	GLK1318327 ফটো উপলব্ধ	401 নাম : দিপক ঠাকুৰ পিতাৰ নাম: ৰামজি ঠাকুৰ ঘৰ নং : ২০৩১ বয়স : 40 লিঙ্গ : পুৰুষ	GLK1318338 ফটো উপলব্ধ	402 নাম : গনেশ ৰয় পিতাৰ নাম: আপন ৰয় ঘৰ নং : ২১৯২ বয়স : 60 লিঙ্গ : পুৰুষ	GLK1318361 ফটো উপলব্ধ
403 নাম : মিতালী ৰয় স্বামীৰ নাম: গনেশ ৰয় ঘৰ নং : ২১৯২ বয়স : 50 লিঙ্গ : মহিলা	GLK1318372 ফটো উপলব্ধ	404 নাম : নিলফা পিতাৰ নাম: আৰমান আলি ঘৰ নং : ২১৯৩ বয়স : 48 লিঙ্গ : মহিলা	GLK1319217 ফটো উপলব্ধ	405 নাম : আছমা বেগম পিতাৰ নাম: আৰমান আলি ঘৰ নং : ২১৯৩ বয়স : 30 লিঙ্গ : মহিলা	GLK2184965 ফটো উপলব্ধ
406 নাম : আৰমান আলি পিতাৰ নাম: মজিদ ভাইয়া ঘৰ নং : ২১৯৪ বয়স : 51 লিঙ্গ : পুৰুষ	GLK1319228 ফটো উপলব্ধ	407 নাম : বাবুল গোৱালা পিতাৰ নাম: যোগেন গোৱালা ঘৰ নং : ২১৯৮ বয়স : 34 লিঙ্গ : পুৰুষ	GLK1319239 ফটো উপলব্ধ	408 নাম : মনোজ গুপ্তা পিতাৰ নাম: বিশ্বনাথ গুপ্তা ঘৰ নং : ২১৯৩ বয়স : 48 লিঙ্গ : পুৰুষ	GLK1317040 ফটো উপলব্ধ
S2 409 নাম : হেমন্ত নাথ পিতাৰ নাম: হৰিশ্ৰুৰ নাথ ঘৰ নং : 9160 বয়স : 55 লিঙ্গ : পুৰুষ	GLK1318156 ফটো উপলব্ধ	410 নাম : প্ৰজ্ঞাশ্ৰী দেবী পিতাৰ নাম: হেমন্ত নাথ ঘৰ নং : 9160 বয়স : 22 লিঙ্গ : মহিলা	OVA0135020 ফটো উপলব্ধ	411 নাম : সাবিত্ৰী কুমাৰী মহাৰাজ স্বামীৰ নাম: অমৰ নাথ মহাৰাজ ঘৰ নং : ২১৯১৫ বয়স : 32 লিঙ্গ : মহিলা	GLK1319251 ফটো উপলব্ধ
412 নাম : নাগেন্দ্ৰ মহাৰাজ পিতাৰ নাম: অমৰ নাথ মহাৰাজ ঘৰ নং : ২১৯১৫ বয়স : 31 লিঙ্গ : পুৰুষ	GLK1319240 ফটো উপলব্ধ	413 নাম : বিজয় কুমাৰ পিতাৰ নাম: বিৰেন কুমাৰ ঘৰ নং : ২১৯১৮ বয়স : 32 লিঙ্গ : পুৰুষ	GLK1319262 ফটো উপলব্ধ	414 নাম : অজিত আলি পিতাৰ নাম: হানিফ আলি ঘৰ নং : ২১৯২১ বয়স : 56 লিঙ্গ : পুৰুষ	GLK1319273 ফটো উপলব্ধ
415 নাম : আৰিফ আলি পিতাৰ নাম: অজিত আলি ঘৰ নং : ২১৯২১ বয়স : 21 লিঙ্গ : পুৰুষ	OVA0118554 ফটো উপলব্ধ	416 নাম : অহোমা বেগম স্বামীৰ নাম: অজিত আলি ঘৰ নং : ২১৯২২ বয়স : 46 লিঙ্গ : মহিলা	GLK1319284 ফটো উপলব্ধ		



417 নাম : আজবিনা বেগম স্বামীৰ নাম : আবেদ আলী ঘৰ নং : 43 বয়স : 30 লিঙ্গ : মহিলা	BPJ0185975 ফটো উপলব্ধ	418 নাম : দীপা তাঁতী স্বামীৰ নাম : কৃষ্ণপাল মুণ্ডা ঘৰ নং : ৭৩ বয়স : 39 লিঙ্গ : মহিলা	GLK1391705 ফটো উপলব্ধ	419 নাম : চামিনা বেগম স্বামীৰ নাম : চামিম আচলাম আনচাৰী ঘৰ নং : 73 বয়স : 38 লিঙ্গ : মহিলা	CDZ1078064 ফটো উপলব্ধ
420 নাম : এৰাম জাহান পিতাৰ নাম : হুহাদ অহমদ ঘৰ নং : 73 বয়স : 34 লিঙ্গ : মহিলা	WGA2352979 ফটো উপলব্ধ	421 নাম : ললিত বৰুৱা পিতাৰ নাম : জ্ঞানো বৰুৱা ঘৰ নং : 111 বয়স : 65 লিঙ্গ : পুৰুষ	CQG1109655 ফটো উপলব্ধ	# 422 নাম : কল্পনা বৰুৱা স্বামীৰ নাম : ললিত বৰুৱা ঘৰ নং : 111 বয়স : 54 লিঙ্গ : মহিলা	CQG1109666 ফটো উপলব্ধ
423 নাম : ফাতেমা খাতুন স্বামীৰ নাম : আব্দুৰ ৰহিম ঘৰ নং : 124 বয়স : 49 লিঙ্গ : মহিলা	BMX8535306 ফটো উপলব্ধ	424 নাম : ইনামুল হক পিতাৰ নাম : আব্দুল ৰহিম ঘৰ নং : 124 বয়স : 28 লিঙ্গ : পুৰুষ	BMX0460543 ফটো উপলব্ধ	425 নাম : খালিদা বেগম স্বামীৰ নাম : আব্দুছ ছালাম ঘৰ নং : 125 বয়স : 30 লিঙ্গ : মহিলা	GLK2184976 ফটো উপলব্ধ
426 নাম : ফাইজুন নেহাৰ স্বামীৰ নাম : ছামচুদ জামান ঘৰ নং : 125 বয়স : 26 লিঙ্গ : মহিলা	GLK0555698 ফটো উপলব্ধ	427 নাম : জমাত আলি পিতাৰ নাম : ৰমজান আলি ঘৰ নং : 130 বয়স : 30 লিঙ্গ : পুৰুষ	GLK0215624 ফটো উপলব্ধ	R 428 নাম : আয়ুব আলি পিতাৰ নাম : খুৰ্চুদ আনচাৰী ঘৰ নং : 131 বয়স : 29 লিঙ্গ : পুৰুষ	GLK0202986 ফটো উপলব্ধ
429 নাম : সঞ্জয় ৰাজোৱাৰ পিতাৰ নাম : ৰামমোহন ৰাজোৱাৰ ঘৰ নং : 135 বয়স : 38 লিঙ্গ : পুৰুষ	GLK1318383 ফটো উপলব্ধ	430 নাম : বাসন্তী ৰাজোৱাৰ পিতাৰ নাম : ৰামমোহন ৰাজোৱাৰ ঘৰ নং : 135 বয়স : 35 লিঙ্গ : মহিলা	GLK1318394 ফটো উপলব্ধ	431 নাম : মমী ৰাজোৱাৰ স্বামীৰ নাম : নিতুল ৰাজোৱাৰ ঘৰ নং : 136 বয়স : 35 লিঙ্গ : মহিলা	GLK1318407 ফটো উপলব্ধ
432 নাম : মহেশ্বৰ ৰাজোৱাৰ মাতৃৰ নাম : বৰিট ৰাজোৱাৰ ঘৰ নং : 137 বয়স : 25 লিঙ্গ : পুৰুষ	GLK0367730 ফটো উপলব্ধ	433 নাম : ৰফিকুল ইছলাম পিতাৰ নাম : আব্দুলল ৰহমান আলি ঘৰ নং : 138 বয়স : 28 লিঙ্গ : পুৰুষ	GLK0030437 ফটো উপলব্ধ	434 নাম : শহিদুল ইছলাম পিতাৰ নাম : আব্দুল ৰহমান আলী ঘৰ নং : 138 বয়স : 25 লিঙ্গ : পুৰুষ	GLK0372623 ফটো উপলব্ধ
435 নাম : অহিদা বেগম স্বামীৰ নাম : ৰাজিৱ আলি ঘৰ নং : 139 বয়স : 31 লিঙ্গ : মহিলা	GLK0555599 ফটো উপলব্ধ	436 নাম : বিকাশ তচা পিতাৰ নাম : অশোক তচা ঘৰ নং : 181 বয়স : 28 লিঙ্গ : পুৰুষ	GLK0323501 ফটো উপলব্ধ	437 নাম : পদম তচা পিতাৰ নাম : কৃষ্ণা তচা ঘৰ নং : 181 বয়স : 25 লিঙ্গ : পুৰুষ	GLK1403070 ফটো উপলব্ধ
438 নাম : আফতাৰ আলম পিতাৰ নাম : ধনাই আলি ঘৰ নং : 183 বয়স : 28 লিঙ্গ : পুৰুষ	GLK0211698 ফটো উপলব্ধ	439 নাম : ইন্দ্ৰাৱতী কুমাৰী স্বামীৰ নাম : চিউকুমাৰ প্ৰসাদ ঘৰ নং : 184 বয়স : 44 লিঙ্গ : মহিলা	GLK2184987 ফটো উপলব্ধ	440 নাম : আছকাৰ আলী পিতাৰ নাম : জবেদ আলী ঘৰ নং : 145 বয়স : 37 লিঙ্গ : পুৰুষ	CCG5138761 ফটো উপলব্ধ
441 নাম : ৰমজান আলী পিতাৰ নাম : জবেদ আলী ঘৰ নং : 145 বয়স : 29 লিঙ্গ : পুৰুষ	CCG1649894 ফটো উপলব্ধ	442 নাম : ৰীতা বৰুৱা স্বামীৰ নাম : অৰুণ বৰুৱা ঘৰ নং : 188 বয়স : 38 লিঙ্গ : মহিলা	GLK1318418 ফটো উপলব্ধ	443 নাম : নিতু বৰুৱা মাতৃৰ নাম : বৰ্ণা বৰুৱা ঘৰ নং : 188 বয়স : 26 লিঙ্গ : মহিলা	GLK0555672 ফটো উপলব্ধ
444 নাম : তাপচ বৰুৱা মাতৃৰ নাম : বৰ্ণা বৰুৱা ঘৰ নং : 188 বয়স : 24 লিঙ্গ : পুৰুষ	GLK0555714 ফটো উপলব্ধ	# 445 নাম : আশীষ কুমাৰ গুপ্তা পিতাৰ নাম : দিলিপ গুপ্তা ঘৰ নং : 150 বয়স : 25 লিঙ্গ : পুৰুষ	GLK0381400 ফটো উপলব্ধ	446 নাম : বিকাশ গুপ্তা পিতাৰ নাম : শিবনাথ গুপ্তা ঘৰ নং : 151 বয়স : 30 লিঙ্গ : পুৰুষ	GLK2184998 ফটো উপলব্ধ



447 নাম : স্নাতা গুপ্তা পিতাৰ নাম: চুদামা প্ৰসাদ গুপ্তা ঘৰ নং : 152 বয়স : 24 লিঙ্গ : মহিলা	GLK1321561 ফটো উপলব্ধ	448 নাম : বিন্দু গুপ্তা পিতাৰ নাম: চুদামা প্ৰসাদ গুপ্তা ঘৰ নং : 152 বয়স : 23 লিঙ্গ : মহিলা	GLK1321553 ফটো উপলব্ধ	449 নাম : বীমা চাহ স্বামীৰ নাম: ৰামপাল চাহ ঘৰ নং : 155 বয়স : 40 লিঙ্গ : মহিলা	GLK2185037 ফটো উপলব্ধ
450 নাম : দিপক চাহ পিতাৰ নাম: নন্দলাল চাহ ঘৰ নং : 155 বয়স : 33 লিঙ্গ : পুৰুষ	GLK2185015 ফটো উপলব্ধ	451 নাম : মায়ী চাহ পিতাৰ নাম: নন্দলাল চাহ ঘৰ নং : 155 বয়স : 32 লিঙ্গ : মহিলা	GLK2185004 ফটো উপলব্ধ	452 নাম : অজয় গুপ্তা পিতাৰ নাম: জয়ৰাম গুপ্তা ঘৰ নং : 155 বয়স : 30 লিঙ্গ : পুৰুষ	GLK2185026 ফটো উপলব্ধ
453 নাম : সন্ধ্যা চাহ স্বামীৰ নাম: বিষ্ণু গুপ্তা ঘৰ নং : 155 বয়স : 28 লিঙ্গ : মহিলা	DLQ0326405 ফটো উপলব্ধ	454 নাম : বিশাল শাহ পিতাৰ নাম: বচ্চলাল শাহ ঘৰ নং : 155 বয়স : 25 লিঙ্গ : পুৰুষ	GLK0381483 ফটো উপলব্ধ	455 নাম : বিৰু তচা পিতাৰ নাম: ৰোহিত তচা ঘৰ নং : 161 বয়স : 28 লিঙ্গ : পুৰুষ	GLK0220574 ফটো উপলব্ধ
456 নাম : লাকী তচা স্বামীৰ নাম: বিৰু তচা ঘৰ নং : 161 বয়স : 25 লিঙ্গ : মহিলা	GLK0555623 ফটো উপলব্ধ	457 নাম : ৰাজেশ চাহ পিতাৰ নাম: শিবশংকৰ চাহ ঘৰ নং : 162 বয়স : 46 লিঙ্গ : পুৰুষ	GLK2185060 ফটো উপলব্ধ	458 নাম : দিব্যা চাহ স্বামীৰ নাম: ৰাজেশ চাহ ঘৰ নং : 162 বয়স : 37 লিঙ্গ : মহিলা	GLK2185082 ফটো উপলব্ধ
459 নাম : প্ৰিয়কা চাহ স্বামীৰ নাম: বিনোদ চাহ ঘৰ নং : 162 বয়স : 32 লিঙ্গ : মহিলা	GLK0221358 ফটো উপলব্ধ	460 নাম : চন্দন প্ৰসাদ মাহাত পিতাৰ নাম: মুকেশ প্ৰসাদ মাহাত ঘৰ নং : 168 বয়স : 27 লিঙ্গ : পুৰুষ	GLK0221945 ফটো উপলব্ধ	461 নাম : কুন্দন কান্ত মাহাত পিতাৰ নাম: মুকেশ প্ৰসাদ মাহাত ঘৰ নং : 168 বয়স : 26 লিঙ্গ : পুৰুষ	GLK0323600 ফটো উপলব্ধ
462 নাম : আৰতী চাহ স্বামীৰ নাম: বিজয় চাহ ঘৰ নং : 166 বয়স : 35 লিঙ্গ : মহিলা	GLK0222497 ফটো উপলব্ধ	463 নাম : ববিতা কুমাৰী গুপ্তা পিতাৰ নাম: নীৰদ গুপ্তা ঘৰ নং : 166 বয়স : 34 লিঙ্গ : মহিলা	GLK2185071 ফটো উপলব্ধ	464 নাম : ৰবিকুমাৰ গুপ্তা পিতাৰ নাম: নাৰদ গুপ্তা ঘৰ নং : 166 বয়স : 31 লিঙ্গ : পুৰুষ	GLK2185048 ফটো উপলব্ধ
465 নাম : দিপক কুমাৰ গুপ্তা পিতাৰ নাম: নাৰদ গুপ্তা ঘৰ নং : 166 বয়স : 28 লিঙ্গ : পুৰুষ	GLK0222646 ফটো উপলব্ধ	466 নাম : পূজা কুমাৰী স্বামীৰ নাম: ৰবি কুমাৰ গুপ্তা ঘৰ নং : 166 বয়স : 26 লিঙ্গ : মহিলা	OVA0122234 ফটো উপলব্ধ	467 নাম : নিকি গুপ্তা পিতাৰ নাম: নাৰদ প্ৰসাদ গুপ্তা ঘৰ নং : 166 বয়স : 25 লিঙ্গ : মহিলা	GLK0555649 ফটো উপলব্ধ
468 নাম : উমা দেৱী স্বামীৰ নাম: ৰাম চন্দ্ৰ চাহ ঘৰ নং : 169 বয়স : 51 লিঙ্গ : মহিলা	GLK0219212 ফটো উপলব্ধ	469 নাম : ওমপ্ৰকাশ গুপ্তা পিতাৰ নাম: ৰামচন্দ্ৰ গুপ্তা ঘৰ নং : 169 বয়স : 33 লিঙ্গ : পুৰুষ	GLK1319159 ফটো উপলব্ধ	470 নাম : ৰাহুল চাহ পিতাৰ নাম: বাবন চাহ ঘৰ নং : 169 বয়স : 28 লিঙ্গ : পুৰুষ	GLK0323642 ফটো উপলব্ধ
471 নাম : জীৎকিমনি চাহ স্বামীৰ নাম: ওমপ্ৰকাশ চাহ ঘৰ নং : 169 বয়স : 28 লিঙ্গ : মহিলা	GLK0323683 ফটো উপলব্ধ	472 নাম : ৰেহিত চাহ মাতৃৰ নাম: ৰেখা চাহ ঘৰ নং : 169 বয়স : 25 লিঙ্গ : পুৰুষ	GLK1402783 ফটো উপলব্ধ	473 নাম : মঞ্জু চাহ স্বামীৰ নাম: বিজয় চাহ ঘৰ নং : 169 বয়স : 34 লিঙ্গ : মহিলা	GLK0223529 ফটো উপলব্ধ
474 নাম : অস্মজলী কুমাৰী চাহ পিতাৰ নাম: ৰামবিৰছ চাহ ঘৰ নং : 169 বয়স : 33 লিঙ্গ : মহিলা	GLK0223537 ফটো উপলব্ধ	475 নাম : জনাৰ্দন চাহ পিতাৰ নাম: বাচালাল চাহ ঘৰ নং : 169 বয়স : 27 লিঙ্গ : পুৰুষ	GLK0223719 ফটো উপলব্ধ	476 নাম : ৰাজাৰাম চাহ পিতাৰ নাম: বাচালাল চাহ ঘৰ নং : 169 বয়স : 25 লিঙ্গ : পুৰুষ	GLK0555573 ফটো উপলব্ধ



477 নাম : বীনা নায়ক তচা স্বামীৰ নাম: চিত্ত তচা ঘৰ নং : 190 বয়স : 39 লিঙ্গ : মহিলা	GLK0225698 ফটো উপলব্ধ	E 478 নাম : মজিদা বেগম স্বামীৰ নাম: দিল্লীৰ হুচেইন ঘৰ নং : 35 বয়স : 35 লিঙ্গ : মহিলা	GLK0214981 ফটো উপলব্ধ	479 নাম : জমুনা তচা স্বামীৰ নাম: পল্টু তচা ঘৰ নং : 174 বয়স : 26 লিঙ্গ : মহিলা	GLK0365973 ফটো উপলব্ধ
480 নাম : সুমিত কুমাৰ বৰুৱা পিতাৰ নাম: নৃপেণ চন্দ্ৰ বৰুৱা ঘৰ নং : 195 বয়স : 36 লিঙ্গ : পুৰুষ	GLK1318430 ফটো উপলব্ধ	481 নাম : ধনঞ্জয় বৰুৱা পিতাৰ নাম: দিপেন বৰুৱা ঘৰ নং : 195 বয়স : 34 লিঙ্গ : পুৰুষ	GLK1318429 ফটো উপলব্ধ	482 নাম : চাৰতি তচা স্বামীৰ নাম: বাসু তচা ঘৰ নং : 199 বয়স : 41 লিঙ্গ : মহিলা	GLK1318441 ফটো উপলব্ধ
483 নাম : কল্পনা নায়ক তচা স্বামীৰ নাম: দিপক তচা ঘৰ নং : 199 বয়স : 36 লিঙ্গ : মহিলা	GLK0219501 ফটো উপলব্ধ	484 নাম : কুন্তী জেনা তচা স্বামীৰ নাম: কমল তচা ঘৰ নং : 190 বয়স : 31 লিঙ্গ : মহিলা	GLK0220343 ফটো উপলব্ধ	485 নাম : অনিল ৰাজোৱাৰ পিতাৰ নাম: বিজয় ৰাজোৱাৰ ঘৰ নং : 192 বয়স : 30 লিঙ্গ : পুৰুষ	GLK0555565 ফটো উপলব্ধ
486 নাম : সবিতা ৰাজোৱাৰ পিতাৰ নাম: পুচন ৰাজোৱাৰ ঘৰ নং : 193 বয়স : 25 লিঙ্গ : মহিলা	GLK1321488 ফটো উপলব্ধ	487 নাম : আনন্দ ৰাজোৱাৰ পিতাৰ নাম: চুটকু ৰাজোৱাৰ ঘৰ নং : 198 বয়স : 26 লিঙ্গ : পুৰুষ	GLK0323550 ফটো উপলব্ধ	488 নাম : সুনিল ৰাজোৱাৰ পিতাৰ নাম: চুটকু ৰাজোৱাৰ ঘৰ নং : 198 বয়স : 22 লিঙ্গ : পুৰুষ	GLK1404045 ফটো উপলব্ধ
489 নাম : মিনা ৰাজোৱাৰ পিতাৰ নাম: টনটন ৰাজোৱাৰ ঘৰ নং : 195 বয়স : 31 লিঙ্গ : মহিলা	GLK2185093 ফটো উপলব্ধ	490 নাম : মহাবিৰ ৰাজোৱাৰ মাতৃৰ নাম: চাচীলা ৰাজোৱাৰ ঘৰ নং : 195 বয়স : 28 লিঙ্গ : পুৰুষ	GLK0323543 ফটো উপলব্ধ	491 নাম : প্ৰতিমা কৰ্মকাৰ স্বামীৰ নাম: মহাবিৰ ৰাজুৱাৰ ঘৰ নং : 195 বয়স : 23 লিঙ্গ : মহিলা	GLK1321504 ফটো উপলব্ধ
492 নাম : ৰাজেন ৰাজোৱাৰ পিতাৰ নাম: হোলেশ্বৰ ৰাজোৱাৰ ঘৰ নং : 196 বয়স : 37 লিঙ্গ : পুৰুষ	GLK1318452 ফটো উপলব্ধ	493 নাম : সুৰেশ ৰাজোৱাৰ পিতাৰ নাম: বিজেন ৰাজোৱাৰ ঘৰ নং : 196 বয়স : 22 লিঙ্গ : পুৰুষ	GLK1403088 ফটো উপলব্ধ	494 নাম : গোবিন্দ ৰাজোৱাৰ মাতৃৰ নাম: কৃষ্ণমনি ৰাজোৱাৰ ঘৰ নং : 199 বয়স : 34 লিঙ্গ : পুৰুষ	GLK1318463 ফটো উপলব্ধ
495 নাম : ৰাধিকা ৰাজোৱাৰ পিতাৰ নাম: দুলাল ৰাজোৱাৰ ঘৰ নং : 199 বয়স : 33 লিঙ্গ : মহিলা	GLK2185106 ফটো উপলব্ধ	496 নাম : সুজিত ৰাজোৱাৰ পিতাৰ নাম: তুলসী ৰাজোৱাৰ ঘৰ নং : 199 বয়স : 26 লিঙ্গ : পুৰুষ	GLK0323584 ফটো উপলব্ধ	497 নাম : যোগেশ্বৰ ৰাজোৱাৰ পিতাৰ নাম: তুলসী ৰাজোৱাৰ ঘৰ নং : 199 বয়স : 25 লিঙ্গ : পুৰুষ	GLK0555722 ফটো উপলব্ধ
498 নাম : পূজা মাঝি স্বামীৰ নাম: যোগেশ্বৰ ৰাজোৱাৰ ঘৰ নং : 187 বয়স : 22 লিঙ্গ : মহিলা	OVA0109181 ফটো উপলব্ধ	499 নাম : মহেশ্বৰ মুৰাৰী পিতাৰ নাম: হৰি চন্দ্ৰ মুৰাৰী ঘৰ নং : 198 বয়স : 48 লিঙ্গ : পুৰুষ	GLK0221135 ফটো উপলব্ধ	500 নাম : অনিমা মুৰাৰী স্বামীৰ নাম: মহেশ্বৰ মুৰাৰী ঘৰ নং : 198 বয়স : 38 লিঙ্গ : মহিলা	GLK0221192 ফটো উপলব্ধ
501 নাম : পূৰ্ণিমা বৰুৱা স্বামীৰ নাম: হেমন্ত বৰুৱা ঘৰ নং : 188 বয়স : 29 লিঙ্গ : মহিলা	GLK0387449 ফটো উপলব্ধ	502 নাম : কৌশিক মুৰাৰী পিতাৰ নাম: মহেশ্বৰ মুৰাৰী ঘৰ নং : 198 বয়স : 22 লিঙ্গ : পুৰুষ	GLK1371293 ফটো উপলব্ধ	503 নাম : ৰশ্মি কুমাৰী চাহ পিতাৰ নাম: ওমপ্ৰকাশ চাহ ঘৰ নং : 191 বয়স : 22 লিঙ্গ : মহিলা	GLK1402718 ফটো উপলব্ধ
504 নাম : চুইটি চাহ স্বামীৰ নাম: বিক্ৰম জিৎ চাহ ঘৰ নং : 192 বয়স : 33 লিঙ্গ : মহিলা	GLK1321900 ফটো উপলব্ধ	505 নাম : বাবল চাহ পিতাৰ নাম: চাতিশ চাহ ঘৰ নং : 192 বয়স : 31 লিঙ্গ : পুৰুষ	GLK0053579 ফটো উপলব্ধ	506 নাম : অনন্ত চাহ পিতাৰ নাম: তুসুৰেশ চাহ ঘৰ নং : 192 বয়স : 31 লিঙ্গ : পুৰুষ	GLK0053587 ফটো উপলব্ধ



507 নাম : সংগীতা চাহ পিতাৰ নাম: চতিশ চাহ ঘৰ নং : 152 বয়স : 28 লিঙ্গ : মহিলা	GLK0053595 ফটো উপলব্ধ	508 নাম : জ্যোতি শাহ পিতাৰ নাম: সঞ্জয় কুমাৰ শাহ ঘৰ নং : 159 বয়স : 26 লিঙ্গ : মহিলা	GLK0381343 ফটো উপলব্ধ	509 নাম : ৰোহিত চাহ পিতাৰ নাম: জুগিন্দৰ চাহ ঘৰ নং : 159 বয়স : 23 লিঙ্গ : পুৰুষ	GLK1321546 ফটো উপলব্ধ
510 নাম : স্বপন শীল পিতাৰ নাম: মানিক শীল ঘৰ নং : 201 বয়স : 30 লিঙ্গ : পুৰুষ	GLK1321520 ফটো উপলব্ধ	511 নাম : গিতুমণী কলিতা পিতাৰ নাম: ধিৰেন কলিতা ঘৰ নং : 202 বয়স : 32 লিঙ্গ : মহিলা	GLK2185059 ফটো উপলব্ধ	512 নাম : ৰিতু কলিতা পিতাৰ নাম: ধিৰেন কলিতা ঘৰ নং : 202 বয়স : 26 লিঙ্গ : পুৰুষ	GLK0323691 ফটো উপলব্ধ
513 নাম : সুনিতা ৰাজুৱাৰ স্বামীৰ নাম: মানিক ৰাজুৱাৰ ঘৰ নং : 203 বয়স : 32 লিঙ্গ : মহিলা	GLK0059196 ফটো উপলব্ধ	514 নাম : মণি ৰাজুৱাৰ স্বামীৰ নাম: বলেন ৰাজুৱাৰ ঘৰ নং : 203 বয়স : 27 লিঙ্গ : মহিলা	GLK0367524 ফটো উপলব্ধ	515 নাম : অৰুন ৰাজোৱাৰ পিতাৰ নাম: গাজু ৰাজুৱাৰ ঘৰ নং : 203 বয়স : 25 লিঙ্গ : পুৰুষ	GLK0381376 ফটো উপলব্ধ
516 নাম : উমানন্দ বৰুৱা পিতাৰ নাম: প্ৰমোদ বৰুৱা ঘৰ নং : 208 বয়স : 36 লিঙ্গ : পুৰুষ	GLK1318496 ফটো উপলব্ধ	517 নাম : মনোজ বৰুৱা পিতাৰ নাম: প্ৰমোদ বৰুৱা ঘৰ নং : 208 বয়স : 34 লিঙ্গ : পুৰুষ	GLK1318509 ফটো উপলব্ধ	518 নাম : শংকৰ বৰুৱা পিতাৰ নাম: প্ৰমোথ বৰুৱা ঘৰ নং : 208 বয়স : 34 লিঙ্গ : পুৰুষ	GLK1318510 ফটো উপলব্ধ
519 নাম : চমী বৰুৱা পিতাৰ নাম: প্ৰমোদ বৰুৱা ঘৰ নং : 208 বয়স : 33 লিঙ্গ : মহিলা	GLK1318485 ফটো উপলব্ধ	520 নাম : পূজা বৰুৱা স্বামীৰ নাম: মনোজ বৰুৱা ঘৰ নং : 208 বয়স : 32 লিঙ্গ : মহিলা	GLK1321124 ফটো উপলব্ধ	521 নাম : যমুনা চাওঁতাল স্বামীৰ নাম: শংকৰ চাওঁতাল ঘৰ নং : 205 বয়স : 25 লিঙ্গ : মহিলা	GLK0555755 ফটো উপলব্ধ
522 নাম : পূৰ্ণিমা কুৰ্মী স্বামীৰ নাম: ৰাজু কুৰ্মী ঘৰ নং : 209 বয়স : 36 লিঙ্গ : মহিলা	GLK2185117 ফটো উপলব্ধ	523 নাম : প্ৰিয়ংকা বসুমতাৰী পিতাৰ নাম: ৰমেন বসুমতাৰী ঘৰ নং : 208 বয়স : 22 লিঙ্গ : মহিলা	GLK1403013 ফটো উপলব্ধ	524 নাম : বিটু তচা মণ্ডল স্বামীৰ নাম: জীৱন মণ্ডল ঘৰ নং : 218 বয়স : 36 লিঙ্গ : মহিলা	GLK0219063 ফটো উপলব্ধ
525 নাম : মোজামিল হক পিতাৰ নাম: চামচুদ্দিন হক ঘৰ নং : 219 বয়স : 30 লিঙ্গ : পুৰুষ	GLK0215475 ফটো উপলব্ধ	526 নাম : ধনন্ত সিং পিতাৰ নাম: লাল বাবু সিং ঘৰ নং : 218 বয়স : 26 লিঙ্গ : পুৰুষ	GLK0555730 ফটো উপলব্ধ	527 নাম : জোনমাণি কলিতা পিতাৰ নাম: দেৱদাস কলিতা ঘৰ নং : 218 বয়স : 22 লিঙ্গ : মহিলা	GLK1403096 ফটো উপলব্ধ
528 নাম : ৰৌশনাৰা বেগম স্বামীৰ নাম: মোৰাজ আলী ঘৰ নং : 219 বয়স : 39 লিঙ্গ : মহিলা	GLK1318521 ফটো উপলব্ধ	529 নাম : আছিয়া খাতুন স্বামীৰ নাম: আলিম উদ্দিন ঘৰ নং : 1289 বয়স : 65 লিঙ্গ : মহিলা	DBH1720190 ফটো উপলব্ধ	530 নাম : মফিদুল ইছলাম পিতাৰ নাম: আলিম উদ্দিন ঘৰ নং : 1289 বয়স : 42 লিঙ্গ : পুৰুষ	DBH1720225 ফটো উপলব্ধ
531 নাম : হাজিবুৰ ৰহমান পিতাৰ নাম: আলিম উদ্দিন ঘৰ নং : 1290 বয়স : 49 লিঙ্গ : পুৰুষ	DBH1720203 ফটো উপলব্ধ	532 নাম : ফাতেমা খাতুন স্বামীৰ নাম: হাজিবুৰ ৰহমান ঘৰ নং : 1290 বয়স : 44 লিঙ্গ : মহিলা	DBH1720214 ফটো উপলব্ধ	533 নাম : আকলিমা খাতুন স্বামীৰ নাম: মফিদুল ইছলাম ঘৰ নং : 1290 বয়স : 36 লিঙ্গ : মহিলা	DBH0460592 ফটো উপলব্ধ
534 নাম : আনিছৰ ৰহমান পিতাৰ নাম: হাজিবুৰ ৰহমান ঘৰ নং : 1290 বয়স : 22 লিঙ্গ : পুৰুষ	OVA0087981 ফটো উপলব্ধ	535 নাম : শহিদুল ইছলাম পিতাৰ নাম: আকবৰ আলী ঘৰ নং : 1291 বয়স : 46 লিঙ্গ : পুৰুষ	GLK1368930 ফটো উপলব্ধ	536 নাম : ইছমিতা বেগম স্বামীৰ নাম: শহিদুল ইছলাম ঘৰ নং : 1291 বয়স : 44 লিঙ্গ : মহিলা	GLK1368941 ফটো উপলব্ধ



537 নাম : ইজাজুল ইছলাম পিতাৰ নাম : শ্বাহিদুল ইছলাম ঘৰ নং : 1291 বয়স : 24 লিঙ্গ : পুৰুষ	GLK2359495 ফটো উপলব্ধ	538 নাম : আজহাৰউদ্দিন আহমেদ পিতাৰ নাম : নাছিবউদ্দিন আহমেদ ঘৰ নং : 1091 বয়স : 27 লিঙ্গ : পুৰুষ	GLK0219204 ফটো উপলব্ধ	539 নাম : নাজমা বেগম পিতাৰ নাম : নাছিব উদ্দিন আহমেদ ঘৰ নং : 1091 বয়স : 25 লিঙ্গ : মহিলা	GLK0555656 ফটো উপলব্ধ
540 নাম : ৰঞ্জিত পাইক পিতাৰ নাম : গুন পাইক ঘৰ নং : 1092 বয়স : 26 লিঙ্গ : পুৰুষ	GLK1321371 ফটো উপলব্ধ	541 নাম : সুৰজ গুপ্তা পিতাৰ নাম : অশোক প্ৰসাদ গুপ্তা ঘৰ নং : 1520 বয়স : 22 লিঙ্গ : পুৰুষ	OVA0063719 ফটো উপলব্ধ	542 নাম : ববিতা গুপ্তা পিতাৰ নাম : ৰাজকুমাৰ গুপ্তা ঘৰ নং : 1091 বয়স : 29 লিঙ্গ : মহিলা	GLK2185139 ফটো উপলব্ধ
543 নাম : দিপক কুমাৰ গুপ্তা পিতাৰ নাম : ৰাজ কুমাৰ গুপ্তা ঘৰ নং : 1091 বয়স : 27 লিঙ্গ : পুৰুষ	GLK0215392 ফটো উপলব্ধ	544 নাম : সুছিলা গুপ্তা পিতাৰ নাম : চিতাৰাম গুপ্তা ঘৰ নং : 1091 বয়স : 26 লিঙ্গ : মহিলা	GLK0323634 ফটো উপলব্ধ	545 নাম : পাৰ্বতী ভূঞা পিতাৰ নাম : মধু ভূঞা ঘৰ নং : 1092 বয়স : 26 লিঙ্গ : মহিলা	GLK0555615 ফটো উপলব্ধ
546 নাম : ৰিংকু কুমাৰী স্বামীৰ নাম : সুনীল গুপ্তা ঘৰ নং : 1872 বয়স : 33 লিঙ্গ : মহিলা	GNS3847958 ফটো উপলব্ধ	547 নাম : ধৰ্মেন্দ্ৰ কুমাৰ চাহ পিতাৰ নাম : সুৰেশ চাহ ঘৰ নং : 1878 বয়স : 33 লিঙ্গ : পুৰুষ	GLK1318532 ফটো উপলব্ধ	548 নাম : ৰাজেশ কুমাৰ চাহ পিতাৰ নাম : সুৰেশ চাহ ঘৰ নং : 1878 বয়স : 29 লিঙ্গ : পুৰুষ	GLK0051359 ফটো উপলব্ধ
549 নাম : পিংকী চাহ পিতাৰ নাম : সুৰেশ চাহ ঘৰ নং : 1878 বয়স : 27 লিঙ্গ : মহিলা	GLK0323493 ফটো উপলব্ধ	550 নাম : পাৰ্বতী গুপ্তা স্বামীৰ নাম : হৰিন্দ্ৰ চাহ ঘৰ নং : 1871 বয়স : 31 লিঙ্গ : মহিলা	GLK2185151 ফটো উপলব্ধ	551 নাম : সংগীতা ৰয় পিতাৰ নাম : গনেশ ৰয় ঘৰ নং : 2192 বয়স : 34 লিঙ্গ : মহিলা	GLK1318543 ফটো উপলব্ধ
552 নাম : ভগবান সিং পিতাৰ নাম : সুৰত সিং ঘৰ নং : 2193 বয়স : 68 লিঙ্গ : পুৰুষ	GLK1318554 ফটো উপলব্ধ	553 নাম : ৰেশমা বেগম পিতাৰ নাম : আৰমান আলি ঘৰ নং : 2193 বয়স : 32 লিঙ্গ : মহিলা	GLK2185162 ফটো উপলব্ধ	554 নাম : গোপাল সিং পিতাৰ নাম : ভগৱান সিং ঘৰ নং : 2193 বয়স : 31 লিঙ্গ : পুৰুষ	GLK0064196 ফটো উপলব্ধ
555 নাম : মিনাক্ষি নায়ক স্বামীৰ নাম : গোপাল সিং ঘৰ নং : 2193 বয়স : 30 লিঙ্গ : মহিলা	GLK1224419 ফটো উপলব্ধ	556 নাম : তুলচি সিং পিতাৰ নাম : ভগৱান সিং ঘৰ নং : 2193 বয়স : 29 লিঙ্গ : মহিলা	GLK0064238 ফটো উপলব্ধ	557 নাম : অঞ্জমা খাতুন পিতাৰ নাম : আৰমান আলি ঘৰ নং : 2198 বয়স : 28 লিঙ্গ : মহিলা	GLK0221101 ফটো উপলব্ধ
558 নাম : সনম নায়ক পিতাৰ নাম : শংকৰ নায়ক ঘৰ নং : 2198 বয়স : 25 লিঙ্গ : পুৰুষ	GLK0381350 ফটো উপলব্ধ	559 নাম : ৰাহুল আলি পিতাৰ নাম : আৰমান আলি ঘৰ নং : 2198 বয়স : 22 লিঙ্গ : পুৰুষ	GLK1403062 ফটো উপলব্ধ	560 নাম : মেহবুব ৰহমান পিতাৰ নাম : সিৰাজুল ইছলাম ঘৰ নং : 2196 বয়স : 55 লিঙ্গ : পুৰুষ	GLK1318656 ফটো উপলব্ধ
561 নাম : মানিক হাফিজ পিতাৰ নাম : আনোৱাৰ আলি ঘৰ নং : 2196 বয়স : 46 লিঙ্গ : পুৰুষ	GLK1318623 ফটো উপলব্ধ	562 নাম : চাহাৰা বেগম স্বামীৰ নাম : মেহবুব ৰহমান ঘৰ নং : 2196 বয়স : 46 লিঙ্গ : মহিলা	GLK1318667 ফটো উপলব্ধ	R 563 নাম : বেহেনা স্বামীৰ নাম : মানিক হাফিজ ঘৰ নং : 2196 বয়স : 38 লিঙ্গ : মহিলা	GLK1318634 ফটো উপলব্ধ
564 নাম : ছাবিনা বেগম পিতাৰ নাম : মেহবুব ৰহমান ঘৰ নং : 2196 বয়স : 20 লিঙ্গ : মহিলা	OVA0149690 ফটো উপলব্ধ	565 নাম : অমল্য বিশ্বাস পিতাৰ নাম : অনিলৰঞ্জন বিশ্বাস ঘৰ নং : 2199 বয়স : 65 লিঙ্গ : পুৰুষ	GLK1318678 ফটো উপলব্ধ	566 নাম : সন্ধ্যা ৰানী বিশ্বাস স্বামীৰ নাম : অমল্য বিশ্বাস ঘৰ নং : 2199 বয়স : 55 লিঙ্গ : মহিলা	GLK1318689 ফটো উপলব্ধ



567 নাম : কমল বিশ্বাস পিতাৰ নাম: অমূল্য বিশ্বাস ঘৰ নং : ২১৯৭ বয়স : 38 লিঙ্গ : পুৰুষ	GLK1318690 ফটো উপলব্ধ	568 নাম : সীমা বিশ্বাস পিতাৰ নাম: অমূল্য বিশ্বাস ঘৰ নং : ২১৯৭ বয়স : 27 লিঙ্গ : মহিলা	GLK0555409 ফটো উপলব্ধ	569 নাম : ৰমা তাঁতী বিশ্বাস স্বামীৰ নাম: তপন বিশ্বাস ঘৰ নং : 2197 বয়স : 25 লিঙ্গ : মহিলা	OVA0134247 ফটো উপলব্ধ
570 নাম : তপন বিশ্বাস পিতাৰ নাম: অমূল্য বিশ্বাস ঘৰ নং : ২১৯৭ বয়স : 24 লিঙ্গ : পুৰুষ	GLK1321140 ফটো উপলব্ধ	571 নাম : যোগেন গুৱালা পিতাৰ নাম: হাৰাধন গুৱালা ঘৰ নং : ২১৯৮ বয়স : 70 লিঙ্গ : পুৰুষ	GLK1318703 ফটো উপলব্ধ	572 নাম : জয়ন্তি গুৱালা স্বামীৰ নাম: যোগেন গুৱালা ঘৰ নং : ২১৯৮ বয়স : 62 লিঙ্গ : মহিলা	GLK1318714 ফটো উপলব্ধ
573 নাম : নিতু গোৱালা পিতাৰ নাম: যোগেন গোৱালা ঘৰ নং : ২১৯৮ বয়স : 23 লিঙ্গ : মহিলা	GLK1321157 ফটো উপলব্ধ	574 নাম : প্ৰিটু গৰিয়া পিতাৰ নাম: চামেল গৰিয়া ঘৰ নং : ২১৯৯ বয়স : 68 লিঙ্গ : পুৰুষ	GLK1318725 ফটো উপলব্ধ	575 নাম : চিলবিনা গৰিয়া স্বামীৰ নাম: প্ৰিটু গৰিয়া ঘৰ নং : ২১৯৯ বয়স : 52 লিঙ্গ : মহিলা	GLK1318736 ফটো উপলব্ধ
576 নাম : ফুলমনি গৰিয়া পিতাৰ নাম: প্ৰিটু গৰিয়া ঘৰ নং : ২১৯৯ বয়স : 26 লিঙ্গ : মহিলা	GLK1321512 ফটো উপলব্ধ	577 নাম : এলাৰুচ গুৰীয়া পিতাৰ নাম: পিটৰুছ গুৰীয়া ঘৰ নং : ২১৯৯ বয়স : 24 লিঙ্গ : পুৰুষ	GLK1217108 ফটো উপলব্ধ	578 নাম : ৰাজেন গুপ্তা পিতাৰ নাম: চিতাৰাম গুপ্তা ঘৰ নং : ৭৫৭১ বয়স : 29 লিঙ্গ : পুৰুষ	GLK0345926 ফটো উপলব্ধ
579 নাম : চুত তাতি পিতাৰ নাম: কান্দাৰা তাতি ঘৰ নং : ২১৯১০ বয়স : 48 লিঙ্গ : পুৰুষ	GLK1318747 ফটো উপলব্ধ	580 নাম : হাৰা তাতি স্বামীৰ নাম: চুত তাতি ঘৰ নং : ২১৯১০ বয়স : 44 লিঙ্গ : মহিলা	GLK1318758 ফটো উপলব্ধ	581 নাম : শিব তাঁতী পিতাৰ নাম: সূত তাঁতী ঘৰ নং : 21910 বয়স : 26 লিঙ্গ : পুৰুষ	OVA0109298 ফটো উপলব্ধ
582 নাম : নিতু তাঁতী স্বামীৰ নাম: শিব তাঁতী ঘৰ নং : 21910 বয়স : 22 লিঙ্গ : মহিলা	OVA0110841 ফটো উপলব্ধ	583 নাম : জগত তচা পিতাৰ নাম: বিপিন তচা ঘৰ নং : ২১৯১২ বয়স : 48 লিঙ্গ : পুৰুষ	GLK1318781 ফটো উপলব্ধ	584 নাম : জয়া তচা স্বামীৰ নাম: জগত তচা ঘৰ নং : ২১৯১২ বয়স : 42 লিঙ্গ : মহিলা	GLK1318792 ফটো উপলব্ধ
585 নাম : দিলীপ গোৱালা পিতাৰ নাম: গোপাল গোৱালা ঘৰ নং : ২১৯১২ বয়স : 33 লিঙ্গ : পুৰুষ	GLK2185184 ফটো উপলব্ধ	586 নাম : ৰীতা নাগু গোৱালা স্বামীৰ নাম: দিলীপ গোৱালা ঘৰ নং : ২১৯১২ বয়স : 31 লিঙ্গ : মহিলা	GLK2185195 ফটো উপলব্ধ	587 নাম : অশোক গোৱালা পিতাৰ নাম: গোপাল গোৱালা ঘৰ নং : ২১৯১২ বয়স : 30 লিঙ্গ : পুৰুষ	GLK2185173 ফটো উপলব্ধ
588 নাম : জোনালী তছা পিতাৰ নাম: জগত তছা ঘৰ নং : ২১৯১২ বয়স : 23 লিঙ্গ : মহিলা	GLK1321496 ফটো উপলব্ধ	589 নাম : অৰ্জুন তছা পিতাৰ নাম: জগত তছা ঘৰ নং : ২১৯১২ বয়স : 22 লিঙ্গ : পুৰুষ	GLK1403039 ফটো উপলব্ধ	590 নাম : লোচন তছা পিতাৰ নাম: কান্দিয়া তছা ঘৰ নং : ২১৯১৩ বয়স : 70 লিঙ্গ : পুৰুষ	GLK1318827 ফটো উপলব্ধ
591 নাম : বাবুল তচা পিতাৰ নাম: লোচন তচা ঘৰ নং : ২১৯১৩ বয়স : 50 লিঙ্গ : পুৰুষ	GLK1318805 ফটো উপলব্ধ	592 নাম : লক্ষ্মীমনি তচা স্বামীৰ নাম: বাবুল তচা ঘৰ নং : ২১৯১৩ বয়স : 47 লিঙ্গ : মহিলা	GLK1318816 ফটো উপলব্ধ	593 নাম : কাবুল তচা পিতাৰ নাম: লোচন তচা ঘৰ নং : ২১৯১৩ বয়স : 38 লিঙ্গ : পুৰুষ	GLK1318850 ফটো উপলব্ধ
594 নাম : ডাবল তচা পিতাৰ নাম: লোচন তচা ঘৰ নং : ২১৯১৩ বয়স : 35 লিঙ্গ : পুৰুষ	GLK2185219 ফটো উপলব্ধ	595 নাম : চচিদানন্দ মহাৰাজ পিতাৰ নাম: দেবনাৰায়ন মহাৰাজ ঘৰ নং : ২১৯১৫ বয়স : 57 লিঙ্গ : পুৰুষ	GLK1318918 ফটো উপলব্ধ	596 নাম : আশা দেৱী স্বামীৰ নাম: অমৰ মহাৰাজ ঘৰ নং : ২১৯১৫ বয়স : 56 লিঙ্গ : মহিলা	GLK1318907 ফটো উপলব্ধ



597 নাম : সংগীতা কুমাৰী মাতৃৰ নাম: আৰ্শা দেবী ঘৰ নং : ২১৯১৫ বয়স : 38 লিঙ্গ : মহিলা	GLK1318930 ফটো উপলব্ধ	598 নাম : পিতাম্বৰ ৰাজবংশী পিতাৰ নাম: কান্দুৰাম ৰাজবংশী ঘৰ নং : ২১৯১৬ বয়স : 62 লিঙ্গ : পুৰুষ	GLK1318941 ফটো উপলব্ধ	599 নাম : পৌৰী ৰাজবংশী স্বামীৰ নাম: পিতাম্বৰ ৰাজবংশী ঘৰ নং : ২১৯১৬ বয়স : 55 লিঙ্গ : মহিলা	GLK1318952 ফটো উপলব্ধ
600 নাম : বিজয় ৰাজবংশী পিতাৰ নাম: পিতাম্বৰ ৰাজবংশী ঘৰ নং : ২১৯১৬ বয়স : 36 লিঙ্গ : পুৰুষ	GLK1318963 ফটো উপলব্ধ	601 নাম : জীবন ৰাজবংশী পিতাৰ নাম: পিতাম্বৰ ৰাজবংশী ঘৰ নং : ২১৯১৬ বয়স : 35 লিঙ্গ : পুৰুষ	GLK1318985 ফটো উপলব্ধ	602 নাম : বিপুল ৰাজবংশী পিতাৰ নাম: পিতাম্বৰ ৰাজবংশী ঘৰ নং : ২১৯১৬ বয়স : 34 লিঙ্গ : পুৰুষ	GLK1318974 ফটো উপলব্ধ
603 নাম : অশোক প্ৰসাদ গুপ্তা পিতাৰ নাম: ভোলা প্ৰসাদ গুপ্তা ঘৰ নং : ২১৯১৭ বয়স : 68 লিঙ্গ : পুৰুষ	GLK1319002 ফটো উপলব্ধ	604 নাম : সন্তোচ গুপ্তা পিতাৰ নাম: অশোক প্ৰসাদ গুপ্তা ঘৰ নং : ২১৯১৭ বয়স : 41 লিঙ্গ : পুৰুষ	GLK1319024 ফটো উপলব্ধ	605 নাম : চন্দন কুমাৰ গুপ্তা পিতাৰ নাম: অশোক প্ৰসাদ গুপ্তা ঘৰ নং : ২১৯১৭ বয়স : 34 লিঙ্গ : পুৰুষ	GLK1318996 ফটো উপলব্ধ
606 নাম : বিৰেন কুমাৰ পিতাৰ নাম: লীলমোহন কুমাৰ ঘৰ নং : ২১৯১৮ বয়স : 57 লিঙ্গ : পুৰুষ	GLK1319035 ফটো উপলব্ধ	607 নাম : ববিতা কুমাৰ স্বামীৰ নাম: বিৰেন কুমাৰ ঘৰ নং : ২১৯১৮ বয়স : 47 লিঙ্গ : মহিলা	GLK1319046 ফটো উপলব্ধ	608 নাম : অজয় কুমাৰ পিতাৰ নাম: বিৰেন কুমাৰ ঘৰ নং : ২১৯১৮ বয়স : 30 লিঙ্গ : পুৰুষ	GLK2185220 ফটো উপলব্ধ
609 নাম : লাকী কুমাৰ পিতাৰ নাম: বিৰেন কুমাৰ ঘৰ নং : ২১৯১৮ বয়স : 21 লিঙ্গ : মহিলা	OVA0011155 ফটো উপলব্ধ	610 নাম : কৃষ্ণ কুমাৰ ৰাম পিতাৰ নাম: দিপ নাৰায়ন ৰাম ঘৰ নং : ২১৯১৯ বয়স : 65 লিঙ্গ : পুৰুষ	GLK1319057 ফটো উপলব্ধ	611 নাম : চান্তি ৰাম স্বামীৰ নাম: কৃষ্ণ কুমাৰ ৰাম ঘৰ নং : ২১৯১৯ বয়স : 58 লিঙ্গ : মহিলা	GLK1319068 ফটো উপলব্ধ
612 নাম : ৰাজাপ্ৰসাদ ৰাম পিতাৰ নাম: কৃষ্ণ কুমাৰ ৰাম ঘৰ নং : ২১৯১৯ বয়স : 38 লিঙ্গ : পুৰুষ	GLK1319079 ফটো উপলব্ধ	613 নাম : বিকাশ প্ৰসাদ ৰাম পিতাৰ নাম: কৃষ্ণ কুমাৰ ৰাম ঘৰ নং : ২১৯১৯ বয়স : 31 লিঙ্গ : পুৰুষ	GLK0249045 ফটো উপলব্ধ	614 নাম : জয় কুমাৰ পিতাৰ নাম: বিৰেন কুমাৰ ঘৰ নং : ২১৯১৯ বয়স : 26 লিঙ্গ : পুৰুষ	GLK0555383 ফটো উপলব্ধ
615 নাম : ৰাম চন্দ্ৰ ঠাকুৰ পিতাৰ নাম: ৰতন ঠাকুৰ ঘৰ নং : ২১৯২০ বয়স : 65 লিঙ্গ : পুৰুষ	GLK1319080 ফটো উপলব্ধ	616 নাম : সুৰেচ ঠাকুৰ পিতাৰ নাম: ৰাম চন্দ্ৰ ঠাকুৰ ঘৰ নং : ২১৯২০ বয়স : 38 লিঙ্গ : পুৰুষ	GLK1319091 ফটো উপলব্ধ	S 617 নাম : মঞ্জল আলী পিতাৰ নাম: আজিত আলী ঘৰ নং : ২১৯২১ বয়স : 26 লিঙ্গ : পুৰুষ	GLK1321538 ফটো উপলব্ধ
618 নাম : নৰসিং মাহতু পিতাৰ নাম: দেউৰাজ মাহতু ঘৰ নং : ২১৯২২ বয়স : 58 লিঙ্গ : পুৰুষ	GLK2185208 ফটো উপলব্ধ	619 নাম : নুৰেনা বেগম স্বামীৰ নাম: আফতাৰ আলম ঘৰ নং : হাউচ নো - 143, খণ্ড নং - 149 বয়স : 20 লিঙ্গ : মহিলা	OVA0070789 ফটো উপলব্ধ		



620	2	OVA0151944
নাম : এবাজুন নেহাৰ স্বামীৰ নাম : শহিদুল ইছলাম ঘৰ নং : 138 বয়স : 20 লিঙ্গ : মহিলা		
ফটো উপলব্ধ		

621	2	OVA0158519
নাম : নিশা কুমাৰী স্বামীৰ নাম : চন্দন প্ৰসাদ মাহাতো ঘৰ নং : 00 বয়স : 23 লিঙ্গ : মহিলা		
ফটো উপলব্ধ		

622	2	OVA0057943
নাম : নাজিমা খাতুন স্বামীৰ নাম : ছাইদল ৰহমান ঘৰ নং : হাউচ নো 1289. পাট নো 166 বয়স : 29 লিঙ্গ : মহিলা		
ফটো উপলব্ধ		

623	1	OVA0164400
নাম : প্ৰীতি বসুমতাৰী পিতাৰ নাম : বমেন বসুমতাৰী ঘৰ নং : ঘৰ নং- 208 বয়স : 18 লিঙ্গ : মহিলা		
ফটো উপলব্ধ		

624	1	OVA0183301
নাম : হেনা বসুমতাৰী পিতাৰ নাম : বমেশ বসুমতাৰী ঘৰ নং : ঘৰ নং- 208 বয়স : 18 লিঙ্গ : মহিলা		
ফটো উপলব্ধ		

625	1	OVA0187187
নাম : ইসিকা চাহু পিতাৰ নাম : গঙ্গাসাগৰ চাহু ঘৰ নং : হাউচ নো 169 বি বয়স : 20 লিঙ্গ : মহিলা		
ফটো উপলব্ধ		

626	1	OVA0190041
নাম : স্বপ্নীল চিমন কাশ্যপ পিতাৰ নাম : মনোজ গুপ্তা ঘৰ নং : ঘৰ নং- 2953 বয়স : 19 লিঙ্গ : পুৰুষ		
ফটো উপলব্ধ		

627	2	GLK1318167
নাম : বিংকুমনি দেৱী স্বামীৰ নাম : হেমন্ত নাথ ঘৰ নং : ৯২০০ বয়স : 46 লিঙ্গ : মহিলা		
ফটো উপলব্ধ		



628	2	OVA0196295	ফটো উপলব্ধ	নাম : সার্থক গুপ্তা পিতাৰ নাম: সঞ্জীত কুঃ গুপ্তা ঘৰ নং : 165 বয়স : 18 লিঙ্গ : পুৰুষ	629	2	OVA0196519	ফটো উপলব্ধ	নাম : বুবি মিশ্ৰা স্বামীৰ নাম: লবকুশ মিশ্ৰা ঘৰ নং : 99 বয়স : 32 লিঙ্গ : মহিলা	630	2	OVA0197053	ফটো উপলব্ধ	নাম : সুমন ৰাজবংশী মাতৃৰ নাম: গৌৰী ৰাজবংশী ঘৰ নং : 21916 বয়স : 23 লিঙ্গ : পুৰুষ
631	2	OVA0197079	ফটো উপলব্ধ	নাম : অনিমা ৰাজোৱাৰ মাতৃৰ নাম: চচিলা ৰাজোৱাৰ ঘৰ নং : 185 বয়স : 24 লিঙ্গ : মহিলা	632	2	OVA0197087	ফটো উপলব্ধ	নাম : পূৰ্ণিমা ৰাজোৱাৰ মাতৃৰ নাম: গৌৰী ৰাজবংশী ঘৰ নং : 21916 বয়স : 19 লিঙ্গ : মহিলা	633	2	OVA0197103	ফটো উপলব্ধ	নাম : লোকনাথ ৰাজোৱাৰ মাতৃৰ নাম: গৌৰী ৰাজবংশী ঘৰ নং : 21916 বয়স : 22 লিঙ্গ : পুৰুষ
634	2	OVA0197129	ফটো উপলব্ধ	নাম : জোনালী ৰাজোৱাৰ মাতৃৰ নাম: সুনিতা ৰাজোৱাৰ ঘৰ নং : 186 বয়স : 20 লিঙ্গ : মহিলা	635	2	OVA0197137	ফটো উপলব্ধ	নাম : দিপালী ৰাজোৱাৰ মাতৃৰ নাম: গৌৰী ৰাজবংশী ঘৰ নং : 21916 বয়স : 23 লিঙ্গ : মহিলা	636	2	OVA0197459	ফটো উপলব্ধ	নাম : মুকেশ ৰাজোৱাৰ মাতৃৰ নাম: লক্ষ্মী ৰাজোৱাৰ ঘৰ নং : 183 বয়স : 22 লিঙ্গ : পুৰুষ
637	1	OVA0200121	ফটো উপলব্ধ	নাম : ৰোসিদুল আলী পিতাৰ নাম: আব্দুল জলিল ঘৰ নং : 132 বয়স : 26 লিঙ্গ : পুৰুষ	638	1	OVA0203893	ফটো উপলব্ধ	নাম : আয়ুব আলী পিতাৰ নাম: খুৰসেদ আনছাৰী ঘৰ নং : 131 বয়স : 30 লিঙ্গ : পুৰুষ	639	1	OVA0203943	ফটো উপলব্ধ	নাম : মজিদা বেগম মাতৃৰ নাম: ৰাইমন নেছা ঘৰ নং : 133 বয়স : 19 লিঙ্গ : মহিলা
640	1	OVA0204008	ফটো উপলব্ধ	নাম : ৰোসিদুল আলী পিতাৰ নাম: আব্দুল জলিল ঘৰ নং : 132 বয়স : 26 লিঙ্গ : পুৰুষ	641	2	OVA0204347	ফটো উপলব্ধ	নাম : মুকেশ ৰাজোৱাৰ মাতৃৰ নাম: লক্ষ্মী ৰাজোৱাৰ ঘৰ নং : 183 বয়স : 22 লিঙ্গ : পুৰুষ	642	1	OVA0204396	ফটো উপলব্ধ	নাম : আব্দুল কালাম পিতাৰ নাম: আব্দুল সুতান ঘৰ নং : 128 বয়স : 55 লিঙ্গ : পুৰুষ
643	1	OVA0204719	ফটো উপলব্ধ	নাম : মঞ্জুল আলী পিতাৰ নাম: আজিত আলী ঘৰ নং : 21921 বয়স : 26 লিঙ্গ : পুৰুষ	644	2	OVA0205898	ফটো উপলব্ধ	নাম : মেহদী আলম মাতৃৰ নাম: ফাতেমা খাতুন ঘৰ নং : 124 বয়স : 18 লিঙ্গ : পুৰুষ					

ভোটাৰৰ সাৰাংশ

A) ভোটাৰৰ সংখ্যা

	তালিকাৰ প্ৰকাৰ	তালিকাৰ চিনাক্তকৰণ	ভোটাৰৰ সংখ্যা							
			পুৰুষ	মহিলা	৩য় লিঙ্গ	মুঠ				
I	মূল তালিকা	মূল তালিকা	বিশেষ সংশোধন, 2026 চনৰ পূৰ্বৰ 2025 চনৰ মূল তালিকাৰ লগত থকা সংযোজন সমূহ একত্ৰিতকৰন কৰা তালিকা।				327	292	0	619
II	যোগ তালিকা	পৰিপূৰক 1	বিশেষ সংক্ষিপ্ত সংশোধন, 2026				1	7	0	8
		পৰিপূৰক 2	অনবিচ্ছিন্ন সংশোধন 2026				11	6	0	17
		মুঠ					12	13	0	25
III	বিয়োজন তালিকা	পৰিপূৰক 1	বিশেষ সংক্ষিপ্ত সংশোধন, 2026				12	11	0	23
		পৰিপূৰক 2	অনবিচ্ছিন্ন সংশোধন 2026				1	1	0	2
		মুঠ					13	12	0	25
IV	লিংগ ক্ষেত্ৰত পৰিবৰ্তনৰ বাবে পাৰ্থক্য						0	0	0	0
এই সংশোধনৰ পিছত ভোটাৰ তালিকাত ভোটাৰৰ মুঠ সংখ্যা (I+II-III+IV)			326	293	0	619				

B) শুধৰনীৰ সংখ্যা

তালিকাৰ প্ৰকাৰ	তালিকাৰ চিনাক্তকৰণ	শুধৰনীৰ সংখ্যা
পৰিপূৰক 1	বিশেষ সংক্ষিপ্ত সংশোধন, 2026	6
পৰিপূৰক 2	অনবিচ্ছিন্ন সংশোধন 2026	0
	মুঠ	6

নিৰ্বাচক পঞ্জীয়ন বিষয়াৰ স্বাক্ষৰ

E-মত, S-স্থানান্তৰিত/ বাসস্থান পৰিবৰ্তন, R-প্ৰতিলিপি, M-নিখোজ, Q-অযোগ্য