



ভোটাৰ তালিকা 2026 S03 অসম

বিধানসভা সমষ্টিৰ নম্বৰ, নাম আৰু সংৰক্ষণৰ স্থিতি : 69 - নদুৱাৰ (সাধাৰণ)		খণ্ড নং : 189																			
এই বিধানসভা সমষ্টিত কোন সংসদীয় সমষ্টিৰ অন্তৰ্গত তাৰ নম্বৰ, নাম আৰু সংৰক্ষণ স্থিতি : 11 - শোণিতপুৰ (সাধাৰণ)																					
1. সংশোধনৰ বিৱৰণ																					
সংশোধনৰ বছৰ	2026	তালিকাৰ চিনাক্তকৰণ																			
ভিত্তি তাৰিখ	01-04-2026	বিশেষ সংশোধন, 2026 চনৰ পূৰ্বৰ 2025 চনৰ মূল তালিকাৰ লগত থকা সংযোজন সমূহ একত্ৰিতকৰণ কৰা তালিকা।																			
সংশোধনৰ প্ৰকাৰ	বিশেষ সংশোধন 2026																				
প্ৰকাশনৰ তাৰিখ	23-03-2026																				
2. খণ্ড আৰু ভোটগ্ৰহন কেন্দ্ৰৰ বিৱৰণ																					
খণ্ডৰ অন্তৰ্গত এলেকা সমূহৰ নম্বৰ আৰু নাম																					
1-১নং লাইন দিকৰাই		<table border="1" style="width: 100%; border-collapse: collapse;"> <tr> <td>মূল চহৰ/গাওঁ</td> <td>: ডিকৰাই বাগিছা</td> </tr> <tr> <td>ৱাৰ্ড নং</td> <td>:</td> </tr> <tr> <td>ডাকঘৰ</td> <td>: নাহৰবাৰী</td> </tr> <tr> <td>পুলিচ থানা</td> <td>: চতিয়া থানা</td> </tr> <tr> <td>ব্লক</td> <td>: চতিয়া পি-1</td> </tr> <tr> <td>ৰাজহ চক্ৰ</td> <td>: নদুৱাৰ</td> </tr> <tr> <td>জিলা</td> <td>: শোণিতপুৰ</td> </tr> <tr> <td>পিনকোড</td> <td>: 784182</td> </tr> </table>				মূল চহৰ/গাওঁ	: ডিকৰাই বাগিছা	ৱাৰ্ড নং	:	ডাকঘৰ	: নাহৰবাৰী	পুলিচ থানা	: চতিয়া থানা	ব্লক	: চতিয়া পি-1	ৰাজহ চক্ৰ	: নদুৱাৰ	জিলা	: শোণিতপুৰ	পিনকোড	: 784182
মূল চহৰ/গাওঁ	: ডিকৰাই বাগিছা																				
ৱাৰ্ড নং	:																				
ডাকঘৰ	: নাহৰবাৰী																				
পুলিচ থানা	: চতিয়া থানা																				
ব্লক	: চতিয়া পি-1																				
ৰাজহ চক্ৰ	: নদুৱাৰ																				
জিলা	: শোণিতপুৰ																				
পিনকোড	: 784182																				
3. ভোটগ্ৰহন কেন্দ্ৰৰ বিৱৰণ																					
ভোটগ্ৰহন কেন্দ্ৰৰ নম্বৰ আৰু নাম :		ভোটগ্ৰহন কেন্দ্ৰৰ প্ৰকাৰ (পুৰুষ/মহিলা/সাধাৰণ)		সাধাৰন																	
189 - দিকৰাই বাগান এল পি স্কুল (মেইন বিল্ডিং) (দক্ষিণ)		খণ্ডৰ অন্তৰ্গত সহায়ক ভোটগ্ৰহন কেন্দ্ৰৰ সংখ্যা :		0																	
ভোটগ্ৰহন কেন্দ্ৰৰ ঠিকনা :																					
দিকৰাই বাগান এল পি স্কুল (মেইন বিল্ডিং), কোঠা নং ২, ডিকৰাই বাগিছা																					
4. ভোটাৰৰ সংখ্যা																					
আৰম্ভনি ক্ৰমিক নং	শেষ ক্ৰমিক নং	মুঠ ভোটাৰ																			
		পুৰুষ	মহিলা	৩য় লিঙ্গ	মুঠ																
1	736	313	363	0	676																

নিৰ্বাচক পঞ্জীয়ন বিষয়াৰ স্বাক্ষৰ

Nazri Naksha

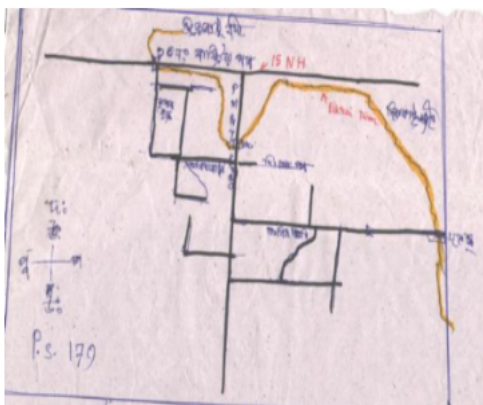

Google Map View

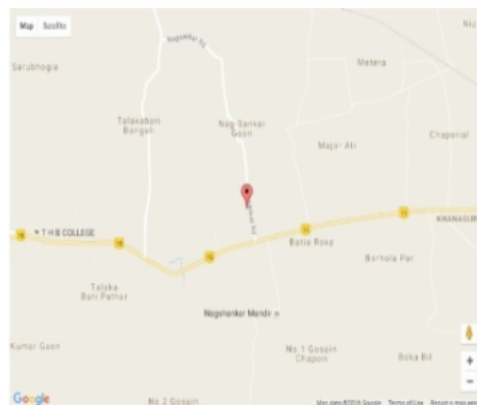

Polling Station Building Front View



ভোটগ্ৰহন কেন্দ্ৰৰ সন্মুখৰ দৃশ্য



Cad View

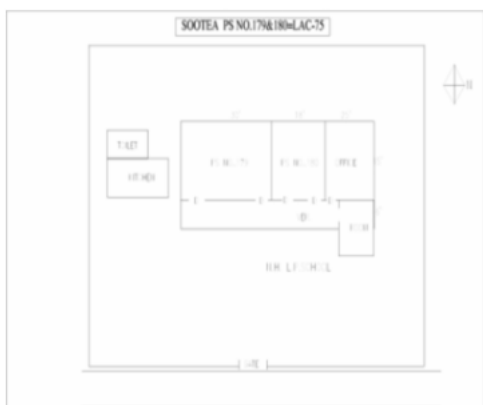

Key MAP View

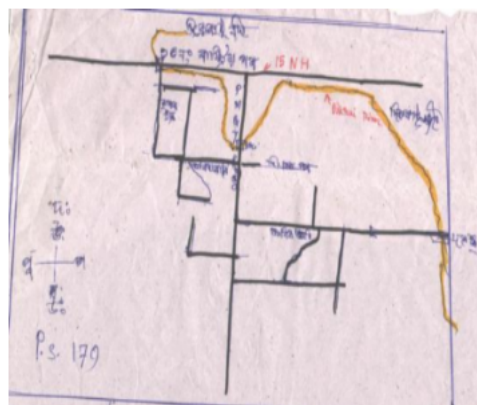



1 নাম : প্ৰনব গোৱালা পিতাৰ নাম: বিমল গোৱালা ঘৰ নং : 5 বয়স : 20 লিঙ্গ : পুৰুষ	OVA0090142 ফটো উপলব্ধ	2 নাম : হুছেইন আলী পিতাৰ নাম: কালু আলী ঘৰ নং : 22 বয়স : 30 লিঙ্গ : পুৰুষ	OVA0042473 ফটো উপলব্ধ	S 3 নাম : মুনা মুণ্ডা পিতাৰ নাম: মোহন মুণ্ডা মুণ্ডা ঘৰ নং : 49 বয়স : 37 লিঙ্গ : মহিলা	GLK2367829 ফটো উপলব্ধ
S 4 নাম : প্ৰবীন ওৰাং পিতাৰ নাম: ৰাজু ওৰাং ঘৰ নং : 115 বয়স : 23 লিঙ্গ : পুৰুষ	OVA0027672 ফটো উপলব্ধ	5 নাম : জগদীশ মল্লিক পিতাৰ নাম: সুৰত তচা ঘৰ নং : 160 বয়স : 41 লিঙ্গ : পুৰুষ	GLK1634566 ফটো উপলব্ধ	6 নাম : আইনুল খান পিতাৰ নাম: তপজুল খান ঘৰ নং : 166 বয়স : 58 লিঙ্গ : পুৰুষ	GLK1634624 ফটো উপলব্ধ
7 নাম : চমিৰুল খাতুন স্বামীৰ নাম: আইনুল খান ঘৰ নং : 166 বয়স : 54 লিঙ্গ : মহিলা	GLK1634635 ফটো উপলব্ধ	8 নাম : আনোৱাৰ খান পিতাৰ নাম: তপজুল খান ঘৰ নং : 166 বয়স : 54 লিঙ্গ : পুৰুষ	GLK1634646 ফটো উপলব্ধ	9 নাম : চুবিলা খাতুন স্বামীৰ নাম: আনোৱাৰ খান ঘৰ নং : 166 বয়স : 46 লিঙ্গ : মহিলা	GLK1634657 ফটো উপলব্ধ
10 নাম : চাহিদ খান পিতাৰ নাম: আইনুল খান ঘৰ নং : 166 বয়স : 26 লিঙ্গ : পুৰুষ	GLK0491902 ফটো উপলব্ধ	11 নাম : আফতাব খান পিতাৰ নাম: আনোৱাৰ খান ঘৰ নং : 166 বয়স : 24 লিঙ্গ : পুৰুষ	GLK0482224 ফটো উপলব্ধ	12 নাম : বংশী মাহালী পিতাৰ নাম: গাঠিৰাম মাহালী ঘৰ নং : 166 বয়স : 63 লিঙ্গ : পুৰুষ	GLK1634668 ফটো উপলব্ধ
13 নাম : সত্য মাহালি স্বামীৰ নাম: বংশীলাল মাহালি ঘৰ নং : 166 বয়স : 60 লিঙ্গ : মহিলা	GLK1634679 ফটো উপলব্ধ	14 নাম : পংকজ হাজৰীকা পিতাৰ নাম: লক্ষী হাজৰীকা ঘৰ নং : 166 বয়স : 42 লিঙ্গ : পুৰুষ	GLK1634680 ফটো উপলব্ধ	15 নাম : জৰি শইকীয়া স্বামীৰ নাম: পংকজ হাজৰীকা ঘৰ নং : 166 বয়স : 38 লিঙ্গ : মহিলা	GLK0223016 ফটো উপলব্ধ
16 নাম : প্ৰদীপ মাহালী পিতাৰ নাম: বংশী মাহালী ঘৰ নং : 166 বয়স : 34 লিঙ্গ : পুৰুষ	GLK1634704 ফটো উপলব্ধ	17 নাম : অঞ্জনা মাহালি পিতাৰ নাম: বংশীগোপাল মাহালি ঘৰ নং : 166 বয়স : 30 লিঙ্গ : মহিলা	GLK2193524 ফটো উপলব্ধ	18 নাম : বিজিতা ৰাজপুত স্বামীৰ নাম: প্ৰদীপ মাহালী ঘৰ নং : 166 বয়স : 28 লিঙ্গ : মহিলা	GLK0297812 ফটো উপলব্ধ
19 নাম : পৰ্ণিমা মাহালী পিতাৰ নাম: বংশী মাহালী ঘৰ নং : 166 বয়স : 27 লিঙ্গ : মহিলা	GLK0491795 ফটো উপলব্ধ	20 নাম : দিপক মাহালী পিতাৰ নাম: বংশী মাহালী ঘৰ নং : 166 বয়স : 26 লিঙ্গ : পুৰুষ	GLK0491985 ফটো উপলব্ধ	21 নাম : অৰ্জুন মাহালী পিতাৰ নাম: বংশী মাহালী ঘৰ নং : 166 বয়স : 25 লিঙ্গ : পুৰুষ	GLK0600320 ফটো উপলব্ধ
22 নাম : জোনাকী হাজৰীকা স্বামীৰ নাম: লক্ষী হাজৰীকা ঘৰ নং : 166 বয়স : 60 লিঙ্গ : মহিলা	GLK1634737 ফটো উপলব্ধ	23 নাম : আব্দুল কাদিৰ পিতাৰ নাম: মাইন উদ্দিন কাদিৰ ঘৰ নং : 190 বয়স : 75 লিঙ্গ : পুৰুষ	GLK1634748 ফটো উপলব্ধ	S 24 নাম : খাইৰন নেচা স্বামীৰ নাম: আব্দুল কাদিৰ ঘৰ নং : 190 বয়স : 62 লিঙ্গ : মহিলা	GLK1634759 ফটো উপলব্ধ
25 নাম : মহম্মদ কালাম হুছেইন পিতাৰ নাম: মহম্মদ আব্দুল কাদিৰ ঘৰ নং : 190 বয়স : 44 লিঙ্গ : পুৰুষ	GLK1634760 ফটো উপলব্ধ	26 নাম : হুচনা হুছেইন স্বামীৰ নাম: কামাল হুছেইন ঘৰ নং : 190 বয়স : 44 লিঙ্গ : মহিলা	GLK1634771 ফটো উপলব্ধ	S 27 নাম : ডঃ মুকুন্দ ৰাফী পিতাৰ নাম: ৰোশেষ্বৰ বৰা ঘৰ নং : 192 বয়স : 54 লিঙ্গ : পুৰুষ	GLK1634782 ফটো উপলব্ধ
28 নাম : চালেহা খাতুন স্বামীৰ নাম: কুৰবান আলি ঘৰ নং : 192 বয়স : 54 লিঙ্গ : মহিলা	GLK1634817 ফটো উপলব্ধ	29 নাম : ৰাকেশ আলি পিতাৰ নাম: কুৰবান আলি ঘৰ নং : 192 বয়স : 38 লিঙ্গ : পুৰুষ	GLK1634828 ফটো উপলব্ধ	30 নাম : আফ্ৰোজা বেগম স্বামীৰ নাম: ধনাই আলি ঘৰ নং : 192 বয়স : 37 লিঙ্গ : মহিলা	GLK1634840 ফটো উপলব্ধ



31 নাম : চফুৰউদ্দিন আলি পিতাৰ নাম: কুৰবান আলি ঘৰ নং : ১৭২ বয়স : 35 লিঙ্গ : পুৰুষ	GLK1634851 ফটো উপলব্ধ	32 নাম : মঃ গফুৰ উদ্দিন আলি পিতাৰ নাম: মঃ কুৰবান আলি ঘৰ নং : ১৭২ বয়স : 34 লিঙ্গ : পুৰুষ	GLK1640988 ফটো উপলব্ধ	33 নাম : হাজেৰা খাতুন স্বামীৰ নাম: গফুৰউদ্দিন আলি ঘৰ নং : ১৭২ বয়স : 33 লিঙ্গ : মহিলা	GLK2193671 ফটো উপলব্ধ
34 নাম : জোহি বেগম স্বামীৰ নাম: চফুৰউদ্দিন আলি ঘৰ নং : ১৭২ বয়স : 32 লিঙ্গ : মহিলা	GLK2193660 ফটো উপলব্ধ	35 নাম : জেছমিন বেগম স্বামীৰ নাম: বাকেশ আলী ঘৰ নং : ১৭২ বয়স : 32 লিঙ্গ : মহিলা	GLK0491621 ফটো উপলব্ধ	S 36 নাম : পূৰ্ণ ৰাজপুত পিতাৰ নাম: হৰ্ষ ৰাজপুত ঘৰ নং : ১৭৩ বয়স : 60 লিঙ্গ : পুৰুষ	GLK1634873 ফটো উপলব্ধ
S 37 নাম : শ্বেলী ৰাজপুত স্বামীৰ নাম: পূৰ্ণ ৰাজপুত ঘৰ নং : ১৭৩ বয়স : 48 লিঙ্গ : মহিলা	GLK1634884 ফটো উপলব্ধ	38 নাম : জীতেন তাতি পিতাৰ নাম: শিব তাতি ঘৰ নং : ১৭৩ বয়স : 42 লিঙ্গ : পুৰুষ	GLK1634895 ফটো উপলব্ধ	39 নাম : চন্দ্ৰমা তচা তাঁতী স্বামীৰ নাম: জিতেন তাতি ঘৰ নং : ১৭৩ বয়স : 30 লিঙ্গ : মহিলা	GLK0046276 ফটো উপলব্ধ
S 40 নাম : দিপালী ৰাজপুত পিতাৰ নাম: পূৰ্ণ ৰাজপুত ঘৰ নং : ১৭৩ বয়স : 29 লিঙ্গ : মহিলা	GLK0046359 ফটো উপলব্ধ	S 41 নাম : বিংকী ৰাজপুত পিতাৰ নাম: পূৰ্ণ ৰাজপুত ঘৰ নং : ১৭৩ বয়স : 26 লিঙ্গ : মহিলা	GLK0600213 ফটো উপলব্ধ	S 42 নাম : জ্যোতিছ ৰাজপুত পিতাৰ নাম: পূৰ্ণ ৰাজপুত ঘৰ নং : ১৭৩ বয়স : 25 লিঙ্গ : পুৰুষ	GLK0490201 ফটো উপলব্ধ
S 43 নাম : নিকিতা ৰাজপুত স্বামীৰ নাম: জ্যোতিছ ৰাজপুত ঘৰ নং : 178 বয়স : 21 লিঙ্গ : মহিলা	GLK2403400 ফটো উপলব্ধ	44 নাম : শংকৰ তাঁতী পিতাৰ নাম: জীতেন তাঁতী ঘৰ নং : 173 বয়স : 20 লিঙ্গ : পুৰুষ	OVA0092098 ফটো উপলব্ধ	45 নাম : শিব তাতি পিতাৰ নাম: ফুলচান তাতি ঘৰ নং : ১৭৪ বয়স : 63 লিঙ্গ : পুৰুষ	GLK1634919 ফটো উপলব্ধ
46 নাম : মনি তাতি স্বামীৰ নাম: শিব তাতি ঘৰ নং : ১৭৪ বয়স : 60 লিঙ্গ : মহিলা	GLK1634920 ফটো উপলব্ধ	47 নাম : ৰহিত তাঁতি পিতাৰ নাম: সুৰেন তাঁতি ঘৰ নং : 174 বয়স : 42 লিঙ্গ : পুৰুষ	GLK2366979 ফটো উপলব্ধ	48 নাম : ৰাজিৰ তাঁতী পিতাৰ নাম: শিৱ তাঁতী ঘৰ নং : ১৭৪ বয়স : 38 লিঙ্গ : পুৰুষ	GLK2193535 ফটো উপলব্ধ
49 নাম : চনামনী তাঁতী পিতাৰ নাম: শিব তাতি ঘৰ নং : 174 বয়স : 35 লিঙ্গ : মহিলা	GLK2367423 ফটো উপলব্ধ	50 নাম : বিমলা তাঁতী স্বামীৰ নাম: ৰাজিৰ তাঁতী ঘৰ নং : ১৭৪ বয়স : 31 লিঙ্গ : মহিলা	GLK2193615 ফটো উপলব্ধ	51 নাম : অষ্টমী তাঁতী পিতাৰ নাম: শিৱ তাতি ঘৰ নং : ১৭৪ বয়স : 30 লিঙ্গ : মহিলা	GLK0046789 ফটো উপলব্ধ
52 নাম : জগত তচা পিতাৰ নাম: অৰ্জুন তচা ঘৰ নং : ১৭৬ বয়স : 62 লিঙ্গ : পুৰুষ	GLK1635003 ফটো উপলব্ধ	53 নাম : দুলনা তচা স্বামীৰ নাম: জগত তচা ঘৰ নং : ১৭৬ বয়স : 58 লিঙ্গ : মহিলা	GLK1635014 ফটো উপলব্ধ	54 নাম : সঞ্জয় তচা পিতাৰ নাম: জগত তচা ঘৰ নং : ১৭৬ বয়স : 38 লিঙ্গ : পুৰুষ	GLK1635025 ফটো উপলব্ধ
55 নাম : পিংকী তচা পিতাৰ নাম: জগত তচা ঘৰ নং : 176 বয়স : 36 লিঙ্গ : মহিলা	OVA0130955 ফটো উপলব্ধ	56 নাম : পংকজ তচা পিতাৰ নাম: জগত তচা ঘৰ নং : ১৭৬ বয়স : 33 লিঙ্গ : পুৰুষ	GLK1640999 ফটো উপলব্ধ	57 নাম : গিৰ্জা তচা স্বামীৰ নাম: সুদ্র তচা ঘৰ নং : ১৭৭ বয়স : 50 লিঙ্গ : মহিলা	GLK1635058 ফটো উপলব্ধ
58 নাম : দয়াল তচা মাতৃৰ নাম: গিৰ্জা তচা ঘৰ নং : ১৭৭ বয়স : 31 লিঙ্গ : পুৰুষ	GLK2193546 ফটো উপলব্ধ	59 নাম : সন্দীপ তচা মাতৃৰ নাম: গিৰ্জা তচা ঘৰ নং : ১৭৭ বয়স : 26 লিঙ্গ : পুৰুষ	GLK0491886 ফটো উপলব্ধ	60 নাম : আশা তচা স্বামীৰ নাম: অভিমন্যু তচা ঘৰ নং : ১৭৮ বয়স : 70 লিঙ্গ : মহিলা	GLK1635069 ফটো উপলব্ধ



61 নাম : পাপু তচা মাতৃৰ নাম: আশা তচা ঘৰ নং : ১৭৮ বয়স : 38 লিঙ্গ : পুৰুষ	GLK1635092 ফটো উপলব্ধ	62 নাম : প্ৰীয়ম তচা স্বামীৰ নাম: অশোক তচা ঘৰ নং : ১৭৮ বয়স : 33 লিঙ্গ : মহিলা	GLK1635105 ফটো উপলব্ধ	S 63 নাম : পৰী তচা পিতাৰ নাম: পাপু তচা ঘৰ নং : 178 বয়স : 20 লিঙ্গ : মহিলা	OVA0150797 ফটো উপলব্ধ
64 নাম : পৰি তচা পিতাৰ নাম: পাপু তচা ঘৰ নং : 178 বয়স : 19 লিঙ্গ : মহিলা	OVA0091975 ফটো উপলব্ধ	S 65 নাম : সূৰ্য্য তচা পিতাৰ নাম: পিৰিষা তচা ঘৰ নং : ১৭৯ বয়স : 73 লিঙ্গ : পুৰুষ	GLK1635116 ফটো উপলব্ধ	66 নাম : ৰাজেশ তচা পিতাৰ নাম: সূৰ্য্য তচা ঘৰ নং : ১৭৯ বয়স : 47 লিঙ্গ : পুৰুষ	GLK1635138 ফটো উপলব্ধ
67 নাম : বিকান্ত তচা পিতাৰ নাম: সূৰ্য্য তচা ঘৰ নং : ১৭৯ বয়স : 45 লিঙ্গ : পুৰুষ	GLK1635150 ফটো উপলব্ধ	68 নাম : চুমি তচা স্বামীৰ নাম: ৰাজেশ তচা ঘৰ নং : ১৭৯ বয়স : 40 লিঙ্গ : মহিলা	GLK1635149 ফটো উপলব্ধ	69 নাম : বিপন তচা স্বামীৰ নাম: বিকান্ত তচা ঘৰ নং : ১৭৯ বয়স : 38 লিঙ্গ : মহিলা	GLK1635161 ফটো উপলব্ধ
70 নাম : সুশান্ত তচা পিতাৰ নাম: সূৰ্য তচা ঘৰ নং : ১৭৯ বয়স : 31 লিঙ্গ : পুৰুষ	GLK2193557 ফটো উপলব্ধ	71 নাম : বসন্ত তচা পিতাৰ নাম: সূৰ্য তচা ঘৰ নং : ১৭৯ বয়স : 28 লিঙ্গ : পুৰুষ	GLK0048348 ফটো উপলব্ধ	72 নাম : জয়ৰাম ঠাকুৰ পিতাৰ নাম: ৰংলি ঠাকুৰ ঘৰ নং : ১৮০ বয়স : 56 লিঙ্গ : পুৰুষ	GLK1635194 ফটো উপলব্ধ
73 নাম : কালাবতী ঠাকুৰ স্বামীৰ নাম: জয়ৰাম ঠাকুৰ ঘৰ নং : ১৮০ বয়স : 53 লিঙ্গ : মহিলা	GLK1635207 ফটো উপলব্ধ	74 নাম : সঞ্জীৱ কুমাৰ ঠাকুৰ পিতাৰ নাম: জয়ৰাম ঠাকুৰ ঘৰ নং : ১৮০ বয়স : 37 লিঙ্গ : পুৰুষ	GLK2193568 ফটো উপলব্ধ	75 নাম : পুষ্পা ঠাকুৰ স্বামীৰ নাম: সঞ্জীৱ ঠাকুৰ ঘৰ নং : ১৮০ বয়স : 36 লিঙ্গ : মহিলা	GLK0049387 ফটো উপলব্ধ
76 নাম : জ্যোতি ঠাকুৰ পিতাৰ নাম: জয়ৰাম ঠাকুৰ ঘৰ নং : ১৮০ বয়স : 31 লিঙ্গ : পুৰুষ	GLK2193580 ফটো উপলব্ধ	77 নাম : প্ৰকাশ ঠাকুৰ পিতাৰ নাম: জয়ৰাম ঠাকুৰ ঘৰ নং : ১৮০ বয়স : 26 লিঙ্গ : পুৰুষ	GLK0490193 ফটো উপলব্ধ	78 নাম : ৰাজকুমাৰ তচা পিতাৰ নাম: প্ৰমেশ্বৰ তচা ঘৰ নং : ১৮১ বয়স : 52 লিঙ্গ : পুৰুষ	GLK1635229 ফটো উপলব্ধ
79 নাম : অঞ্জু তচা স্বামীৰ নাম: ৰাজকুমাৰ তচা ঘৰ নং : ১৮১ বয়স : 46 লিঙ্গ : মহিলা	GLK1635230 ফটো উপলব্ধ	80 নাম : দিপালী তচা পিতাৰ নাম: প্ৰমেশ্বৰ তচা ঘৰ নং : ১৮১ বয়স : 39 লিঙ্গ : মহিলা	GLK1635241 ফটো উপলব্ধ	81 নাম : সনম তচা পিতাৰ নাম: ৰাজ কুমাৰ তচা ঘৰ নং : ১৮১ বয়স : 26 লিঙ্গ : পুৰুষ	GLK0491860 ফটো উপলব্ধ
82 নাম : চিমা তচা পিতাৰ নাম: ৰাজকুমাৰ তচা ঘৰ নং : ১৮১ বয়স : 22 লিঙ্গ : মহিলা	GLK1396290 ফটো উপলব্ধ	83 নাম : নৰেন তচা পিতাৰ নাম: অৰবিন্দ তচা ঘৰ নং : ১৮২ বয়স : 62 লিঙ্গ : পুৰুষ	GLK1635252 ফটো উপলব্ধ	84 নাম : সীতা তচা স্বামীৰ নাম: নৰেন তচা ঘৰ নং : ১৮২ বয়স : 59 লিঙ্গ : মহিলা	GLK1635263 ফটো উপলব্ধ
85 নাম : নন্দিনী তচা পিতাৰ নাম: নৰেন তচা ঘৰ নং : ১৮২ বয়স : 27 লিঙ্গ : মহিলা	GLK0231159 ফটো উপলব্ধ	86 নাম : শিৱা তচা পিতাৰ নাম: নৰেন তচা ঘৰ নং : ১৮২ বয়স : 26 লিঙ্গ : পুৰুষ	GLK0326504 ফটো উপলব্ধ	87 নাম : প্ৰিতী তচা পিতাৰ নাম: নৰেন তচা ঘৰ নং : ১৮২ বয়স : 22 লিঙ্গ : মহিলা	GLK1395706 ফটো উপলব্ধ
88 নাম : সুভাস তচা পিতাৰ নাম: পৰী তচা ঘৰ নং : ১৮৩ বয়স : 48 লিঙ্গ : পুৰুষ	GLK1635274 ফটো উপলব্ধ	89 নাম : কান্তি তচা স্বামীৰ নাম: সুভাস তচা ঘৰ নং : ১৮৩ বয়স : 42 লিঙ্গ : মহিলা	GLK1635285 ফটো উপলব্ধ	90 নাম : সুব্ৰত তচা পিতাৰ নাম: সুভাস তচা ঘৰ নং : ১৮৩ বয়স : 24 লিঙ্গ : পুৰুষ	GLK0600296 ফটো উপলব্ধ



91 নাম : ভূমিকা তচা পিতাৰ নাম: সুভাস তচা ঘৰ নং : 183 বয়স : 22 লিঙ্গ : মহিলা	GLK2397933 ফটো উপলব্ধ	92 নাম : সংগীতা তচা স্বামীৰ নাম: সুব্রত তচা ঘৰ নং : 183 বয়স : 22 লিঙ্গ : মহিলা	OVA0018853 ফটো উপলব্ধ	93 নাম : বৰ্ষা তচা পিতাৰ নাম: সুভাস তচা ঘৰ নং : 183 বয়স : 20 লিঙ্গ : মহিলা	OVA0067991 ফটো উপলব্ধ
94 নাম : পূজা তচা স্বামীৰ নাম: সুব্রোঠ তচা ঘৰ নং : 183 বয়স : 20 লিঙ্গ : মহিলা	OVA0106690 ফটো উপলব্ধ	95 নাম : অনাদি তচা পিতাৰ নাম: কল্যাণ তচা ঘৰ নং : 1৮৬ বয়স : 40 লিঙ্গ : পুৰুষ	GLK1635310 ফটো উপলব্ধ	96 নাম : চাৰিকা তচা স্বামীৰ নাম: অনাদি তচা ঘৰ নং : 1৮৬ বয়স : 38 লিঙ্গ : মহিলা	GLK1635321 ফটো উপলব্ধ
97 নাম : দেবজিত তচা পিতাৰ নাম: অনাদি তচা ঘৰ নং : 186 বয়স : 25 লিঙ্গ : পুৰুষ	GLK0355792 ফটো উপলব্ধ	98 নাম : ৰহিত তছা পিতাৰ নাম: অনাদি তছা ঘৰ নং : 1৮৬ বয়স : 23 লিঙ্গ : পুৰুষ	GLK1281641 ফটো উপলব্ধ	99 নাম : জ্যোতিকা তচা পিতাৰ নাম: অনাদি তচা ঘৰ নং : 186 বয়স : 21 লিঙ্গ : মহিলা	GLK2404861 ফটো উপলব্ধ
100 নাম : সুক তচা স্বামীৰ নাম: বিদেশী তচা ঘৰ নং : 1৮৭ বয়স : 58 লিঙ্গ : মহিলা	GLK1635354 ফটো উপলব্ধ	101 নাম : ববিতা তচা স্বামীৰ নাম: চাগৰ তচা ঘৰ নং : 187 বয়স : 32 লিঙ্গ : মহিলা	OVA0000364 ফটো উপলব্ধ	102 নাম : চাগৰ তচা পিতাৰ নাম: বিদেশী তচা ঘৰ নং : 1৮৭ বয়স : 30 লিঙ্গ : পুৰুষ	GLK0050906 ফটো উপলব্ধ
103 নাম : শুলিলা তচা স্বামীৰ নাম: আবিল তচা ঘৰ নং : 1৮৯ বয়স : 56 লিঙ্গ : মহিলা	GLK1635376 ফটো উপলব্ধ	104 নাম : জলেন্দ্ৰ তচা পিতাৰ নাম: আবিল তচা ঘৰ নং : 1৮৯ বয়স : 35 লিঙ্গ : পুৰুষ	GLK0051417 ফটো উপলব্ধ	105 নাম : মহেন্দ্ৰ তচা পিতাৰ নাম: আবিল তচা ঘৰ নং : 1৮৯ বয়স : 32 লিঙ্গ : পুৰুষ	GLK2217030 ফটো উপলব্ধ
106 নাম : ৰেকচনা তচা স্বামীৰ নাম: জলেন্দ্ৰ তচা ঘৰ নং : 1৮৯ বয়স : 25 লিঙ্গ : মহিলা	GLK0600106 ফটো উপলব্ধ	107 নাম : হোমা তছা পিতাৰ নাম: আবিল তছা ঘৰ নং : 1৮৯ বয়স : 23 লিঙ্গ : মহিলা	GLK1281666 ফটো উপলব্ধ	108 নাম : জয়মতী তচা স্বামীৰ নাম: ৰাজ তচা ঘৰ নং : 1৯০ বয়স : 53 লিঙ্গ : মহিলা	GLK1635398 ফটো উপলব্ধ
109 নাম : দেব তচা পিতাৰ নাম: ৰাজ তচা ঘৰ নং : 1৯০ বয়স : 38 লিঙ্গ : পুৰুষ	GLK1635401 ফটো উপলব্ধ	110 নাম : জিতেন তচা পিতাৰ নাম: ৰাজ তচা ঘৰ নং : 1৯০ বয়স : 36 লিঙ্গ : পুৰুষ	GLK1635412 ফটো উপলব্ধ	111 নাম : দেবেন তচা পিতাৰ নাম: ৰাজ তচা ঘৰ নং : 1৯০ বয়স : 32 লিঙ্গ : পুৰুষ	GLK1635423 ফটো উপলব্ধ
112 নাম : জোন্না নাহেকীয়া তচা স্বামীৰ নাম: দেবেন তচা ঘৰ নং : 1৯০ বয়স : 31 লিঙ্গ : মহিলা	GLK0234278 ফটো উপলব্ধ	S 113 নাম : জানকী তছা স্বামীৰ নাম: জিতেন তছা ঘৰ নং : 1৯০ বয়স : 30 লিঙ্গ : মহিলা	GLK0053058 ফটো উপলব্ধ	S 114 নাম : বিনদ তছা পিতাৰ নাম: ভক্তীষা তছা ঘৰ নং : 1৯১ বয়স : 60 লিঙ্গ : পুৰুষ	GLK1635467 ফটো উপলব্ধ
115 নাম : পবণ তচা পিতাৰ নাম: আৰ্ত তচা ঘৰ নং : 1৯১ বয়স : 59 লিঙ্গ : পুৰুষ	GLK1635445 ফটো উপলব্ধ	116 নাম : সুকান্তি তচা স্বামীৰ নাম: বিনদ তচা ঘৰ নং : 1৯১ বয়স : 56 লিঙ্গ : মহিলা	GLK1635478 ফটো উপলব্ধ	117 নাম : উমা গোৱালা স্বামীৰ নাম: বিকু তচা ঘৰ নং : 1৯১ বয়স : 32 লিঙ্গ : মহিলা	GLK0297531 ফটো উপলব্ধ
118 নাম : ববিতা তচা স্বামীৰ নাম: হনু তচা ঘৰ নং : 1৯১ বয়স : 30 লিঙ্গ : মহিলা	GLK0234617 ফটো উপলব্ধ	119 নাম : জুন চবৰ স্বামীৰ নাম: বনু তচা ঘৰ নং : 1৯১ বয়স : 29 লিঙ্গ : মহিলা	GLK0234666 ফটো উপলব্ধ	120 নাম : বিকু তচা পিতাৰ নাম: পৰন তচা ঘৰ নং : 1৯১ বয়স : 29 লিঙ্গ : পুৰুষ	GLK0053389 ফটো উপলব্ধ



121 নাম : দয়াল তচা পিতাৰ নাম: বিনুদ তচা ঘৰ নং : ১৯১ বয়স : 24 লিঙ্গ : পুৰুষ	GLK0624627 ফটো উপলব্ধ	122 নাম : বাজেশ তচা পিতাৰ নাম: বিচেকেতু তচা ঘৰ নং : ১৯২ বয়স : 48 লিঙ্গ : পুৰুষ	GLK1635489 ফটো উপলব্ধ	123 নাম : ৰূপালী তচা স্বামীৰ নাম: বাজেশ তচা ঘৰ নং : ১৯২ বয়স : 41 লিঙ্গ : মহিলা	GLK1635490 ফটো উপলব্ধ
124 নাম : অনীল তচা মাতৃৰ নাম: ৰূপালী তচা ঘৰ নং : 192 বয়স : 21 লিঙ্গ : পুৰুষ	GLK2376036 ফটো উপলব্ধ	125 নাম : বুলু তচা স্বামীৰ নাম: প্ৰদীপ তচা ঘৰ নং : ১৯৩ বয়স : 49 লিঙ্গ : মহিলা	GLK1635514 ফটো উপলব্ধ	126 নাম : লক্ষী তচা মাতৃৰ নাম: বুলু তচা ঘৰ নং : ১৯৩ বয়স : 27 লিঙ্গ : মহিলা	GLK0600163 ফটো উপলব্ধ
127 নাম : পঞ্চমী তচা মাতৃৰ নাম: বুলু তচা ঘৰ নং : 193 বয়স : 23 লিঙ্গ : মহিলা	GLK2376150 ফটো উপলব্ধ	128 নাম : মিলন তচা পিতাৰ নাম: কৰ্ণ তচা ঘৰ নং : ১৯৪ বয়স : 55 লিঙ্গ : পুৰুষ	GLK1635536 ফটো উপলব্ধ	129 নাম : তাৰাবতী তচা স্বামীৰ নাম: মিলন তচা ঘৰ নং : ১৯৪ বয়স : 53 লিঙ্গ : মহিলা	GLK1635547 ফটো উপলব্ধ
130 নাম : পৰেশ তচা পিতাৰ নাম: মিলন তচা ঘৰ নং : ১৯৪ বয়স : 31 লিঙ্গ : পুৰুষ	GLK0053967 ফটো উপলব্ধ	131 নাম : চৰিতা দেউৰী স্বামীৰ নাম: পৰেশ তচা ঘৰ নং : ১৯৪ বয়স : 27 লিঙ্গ : মহিলা	GLK0297572 ফটো উপলব্ধ	S 132 নাম : মিন্টু তচা পিতাৰ নাম: গোবিন্দ তচা ঘৰ নং : ১৯৬ বয়স : 47 লিঙ্গ : পুৰুষ	GLK1635592 ফটো উপলব্ধ
133 নাম : তনজা তচা স্বামীৰ নাম: জিন্টু তচা ঘৰ নং : ১৯৬ বয়স : 46 লিঙ্গ : মহিলা	GLK1635581 ফটো উপলব্ধ	S 134 নাম : ৰাজ তচা পিতাৰ নাম: দলু তচা ঘৰ নং : ১৯৬ বয়স : 41 লিঙ্গ : পুৰুষ	GLK0611673 ফটো উপলব্ধ	S 135 নাম : প্ৰতিমা নাহেকীয়া তচা স্বামীৰ নাম: মণু তচা ঘৰ নং : ১৯৬ বয়স : 35 লিঙ্গ : মহিলা	GLK0054395 ফটো উপলব্ধ
136 নাম : ৰাতুল তচা পিতাৰ নাম: জিন্টু তচা ঘৰ নং : 196 বয়স : 21 লিঙ্গ : পুৰুষ	GLK2397925 ফটো উপলব্ধ	137 নাম : বেলমতী তচা স্বামীৰ নাম: হৰেন তচা ঘৰ নং : ১৯৭ বয়স : 53 লিঙ্গ : মহিলা	GLK1635616 ফটো উপলব্ধ	S 138 নাম : লিলি তচা পিতাৰ নাম: বনো তচা ঘৰ নং : ১৯৭ বয়স : 43 লিঙ্গ : মহিলা	GLK1635638 ফটো উপলব্ধ
139 নাম : সুৰজনাৰায়ন ৰাম পিতাৰ নাম: ৰামৰতন ৰাম ঘৰ নং : ২০০ বয়স : 68 লিঙ্গ : পুৰুষ	GLK1635650 ফটো উপলব্ধ	140 নাম : পবন দেবী স্বামীৰ নাম: সুৰজনাৰায়ন ৰাম ঘৰ নং : ২০০ বয়স : 63 লিঙ্গ : মহিলা	GLK1635661 ফটো উপলব্ধ	141 নাম : কমলনাথ ৰাম পিতাৰ নাম: সুৰজনাৰায়ন ৰাম ঘৰ নং : ২০০ বয়স : 42 লিঙ্গ : পুৰুষ	GLK1635672 ফটো উপলব্ধ
142 নাম : ৰামনাথ ৰাম পিতাৰ নাম: সুৰজনাৰায়ন ৰাম ঘৰ নং : ২০০ বয়স : 40 লিঙ্গ : পুৰুষ	GLK1635683 ফটো উপলব্ধ	143 নাম : হীন কুমাৰী ৰাম পিতাৰ নাম: সুৰজনাৰায়ণ ৰাম ঘৰ নং : ২০০ বয়স : 36 লিঙ্গ : মহিলা	GLK1635707 ফটো উপলব্ধ	144 নাম : জ্ঞানমনি ৰাম স্বামীৰ নাম: অৰ্জুন ৰাম ঘৰ নং : ২০১ বয়স : 53 লিঙ্গ : মহিলা	GLK1635730 ফটো উপলব্ধ
145 নাম : অৰুণ ৰাম পিতাৰ নাম: ৰামৰতন ৰাম ঘৰ নং : ২০১ বয়স : 52 লিঙ্গ : পুৰুষ	GLK1635741 ফটো উপলব্ধ	146 নাম : বিজেন্দ্ৰ পাচুৱান পিতাৰ নাম: অৰ্জুন ৰাম ঘৰ নং : ২০১ বয়স : 36 লিঙ্গ : পুৰুষ	GLK1635718 ফটো উপলব্ধ	147 নাম : গোপাল পাচুৱান পিতাৰ নাম: অৰ্জুন পাচুৱান ঘৰ নং : ২০১ বয়স : 28 লিঙ্গ : পুৰুষ	GLK0240416 ফটো উপলব্ধ
148 নাম : মমিতা কুমাৰী পাচুৱান স্বামীৰ নাম: বিজেন্দ্ৰ পাচুৱান ঘৰ নং : 201 বয়স : 25 লিঙ্গ : মহিলা	GLK2406726 ফটো উপলব্ধ	149 নাম : জগনাৰায়ন ৰাম পিতাৰ নাম: ৰামৰতন ৰাম ঘৰ নং : ২০২ বয়স : 58 লিঙ্গ : পুৰুষ	GLK1635752 ফটো উপলব্ধ	150 নাম : মামনি দেবী স্বামীৰ নাম: জগনাৰায়ন ৰাম ঘৰ নং : ২০২ বয়স : 50 লিঙ্গ : মহিলা	GLK1635763 ফটো উপলব্ধ



151 নাম : বিন পাচুৱান পিতাৰ নাম: জগ নাৰায়ন পাচুৱান ঘৰ নং : ২০২ বয়স : 28 লিঙ্গ : মহিলা	GLK0240648 ফটো উপলব্ধ	152 নাম : জৰি কুমাৰী পিতাৰ নাম: জগ নাৰায়ন ৰাম ঘৰ নং : ২০২ বয়স : 25 লিঙ্গ : মহিলা	GLK0491753 ফটো উপলব্ধ	153 নাম : ৰেন কুমাৰী পিতাৰ নাম: জগনাৰায়ন পাচুৱান ঘৰ নং : 202 বয়স : 23 লিঙ্গ : মহিলা	GLK2370757 ফটো উপলব্ধ
154 নাম : আঞ্জু কুমাৰী পিতাৰ নাম: জগনাৰায়ন পাসোয়ান ঘৰ নং : 202 বয়স : 21 লিঙ্গ : মহিলা	GLK2370781 ফটো উপলব্ধ	155 নাম : সুৰেন তচা পিতাৰ নাম: হৰি তচা ঘৰ নং : ২০৪ বয়স : 68 লিঙ্গ : পুৰুষ	GLK1635774 ফটো উপলব্ধ	S 156 নাম : তাৰা তচা স্বামীৰ নাম: সুৰেন তচা ঘৰ নং : ২০৪ বয়স : 63 লিঙ্গ : মহিলা	GLK1635785 ফটো উপলব্ধ
157 নাম : বিৰেন তচা পিতাৰ নাম: হৰি তচা ঘৰ নং : ২০৪ বয়স : 63 লিঙ্গ : পুৰুষ	GLK1635821 ফটো উপলব্ধ	158 নাম : অনিমা তচা স্বামীৰ নাম: বিৰেন তচা ঘৰ নং : ২০৪ বয়স : 58 লিঙ্গ : মহিলা	GLK1635832 ফটো উপলব্ধ	159 নাম : ধনেশ্বৰ তচা পিতাৰ নাম: সুৰেন তচা ঘৰ নং : ২০৪ বয়স : 42 লিঙ্গ : পুৰুষ	GLK1635796 ফটো উপলব্ধ
160 নাম : স্বপ্ন তচা স্বামীৰ নাম: ধনেশ্বৰ তচা ঘৰ নং : ২০৪ বয়স : 40 লিঙ্গ : মহিলা	GLK1635809 ফটো উপলব্ধ	161 নাম : জানকী তচা পিতাৰ নাম: সুৰেন তচা ঘৰ নং : ২০৪ বয়স : 38 লিঙ্গ : মহিলা	GLK1635810 ফটো উপলব্ধ	162 নাম : ৰমেন তচা পিতাৰ নাম: সুৰেন তচা ঘৰ নং : ২০৪ বয়স : 34 লিঙ্গ : পুৰুষ	GLK1635843 ফটো উপলব্ধ
163 নাম : জিনা তচা স্বামীৰ নাম: ধনেশ্বৰ তচা ঘৰ নং : ২০৪ বয়স : 32 লিঙ্গ : মহিলা	GLK0492017 ফটো উপলব্ধ	164 নাম : নন্দ তচা পিতাৰ নাম: বিৰেন তচা ঘৰ নং : ২০৪ বয়স : 30 লিঙ্গ : পুৰুষ	GLK0299404 ফটো উপলব্ধ	165 নাম : মিনা কুমাৰী স্বামীৰ নাম: নন্দ তচা ঘৰ নং : ২০৪ বয়স : 30 লিঙ্গ : মহিলা	GLK0299842 ফটো উপলব্ধ
166 নাম : সৰস্বতী তচা স্বামীৰ নাম: ৰমেন তচা ঘৰ নং : ২০৪ বয়স : 28 লিঙ্গ : মহিলা	GLK0491720 ফটো উপলব্ধ	167 নাম : বনমালী তচা পিতাৰ নাম: চৰণ তচা ঘৰ নং : ২০৫ বয়স : 58 লিঙ্গ : পুৰুষ	GLK1635865 ফটো উপলব্ধ	168 নাম : সঞ্জিত তচা পিতাৰ নাম: চৰন তচা ঘৰ নং : ২০৫ বয়স : 55 লিঙ্গ : পুৰুষ	GLK1635887 ফটো উপলব্ধ
169 নাম : অনিমা তচা স্বামীৰ নাম: বনমালী তচা ঘৰ নং : ২০৫ বয়স : 54 লিঙ্গ : মহিলা	GLK1635876 ফটো উপলব্ধ	170 নাম : উমা তচা স্বামীৰ নাম: সচিহ্ন তচা ঘৰ নং : ২০৫ বয়স : 46 লিঙ্গ : মহিলা	GLK0242669 ফটো উপলব্ধ	171 নাম : সোমেশ্বৰ তচা পিতাৰ নাম: বনমালী তচা ঘৰ নং : ২০৫ বয়স : 30 লিঙ্গ : পুৰুষ	GLK0297622 ফটো উপলব্ধ
172 নাম : আলবিনা মুণ্ডা স্বামীৰ নাম: সোমেশ্বৰ তচা ঘৰ নং : ২০৫ বয়স : 27 লিঙ্গ : মহিলা	GLK0297671 ফটো উপলব্ধ	173 নাম : বুবলি তচা পিতাৰ নাম: ৰামবালি তচা ঘৰ নং : ২০৭ বয়স : 53 লিঙ্গ : পুৰুষ	GLK1635901 ফটো উপলব্ধ	174 নাম : দেবেনু তচা পিতাৰ নাম: লালু তচা ঘৰ নং : ২০৮ বয়স : 55 লিঙ্গ : পুৰুষ	GLK1635923 ফটো উপলব্ধ
175 নাম : ৰানু তাঁতী পিতাৰ নাম: মধু তাঁতী ঘৰ নং : ২০৮ বয়স : 42 লিঙ্গ : মহিলা	GLK0611525 ফটো উপলব্ধ	S 176 নাম : টুটুল তচা পিতাৰ নাম: দেবেন তচা ঘৰ নং : ২০৮ বয়স : 35 লিঙ্গ : পুৰুষ	GLK1635945 ফটো উপলব্ধ	177 নাম : দুলাল তচা পিতাৰ নাম: ধীৰেন তচা ঘৰ নং : ২০৮ বয়স : 25 লিঙ্গ : পুৰুষ	GLK0611657 ফটো উপলব্ধ
178 নাম : বিনা তচা মাতৃৰ নাম: ৰমনী তচা ঘৰ নং : ২০৯ বয়স : 41 লিঙ্গ : মহিলা	GLK1635989 ফটো উপলব্ধ	S 179 নাম : লক্ষী তচা স্বামীৰ নাম: তৰুণ তচা ঘৰ নং : ২১২ বয়স : 60 লিঙ্গ : মহিলা	GLK1636006 ফটো উপলব্ধ	180 নাম : বিশ্বজিত তচা পিতাৰ নাম: তৰুণ তচা ঘৰ নং : ২১২ বয়স : 38 লিঙ্গ : পুৰুষ	GLK1636017 ফটো উপলব্ধ



181 নাম : বাবাই তচা পিতাৰ নাম: তৰুন তচা ঘৰ নং : ২২২ বয়স : 36 লিঙ্গ : পুৰুষ	GLK1636039 ফটো উপলব্ধ	S 182 নাম : সত্যবতী তচা স্বামীৰ নাম: মনু তচা ঘৰ নং : ২২৩ বয়স : 58 লিঙ্গ : মহিলা	GLK1636051 ফটো উপলব্ধ	183 নাম : দেবজিত তচা পিতাৰ নাম: মনু তচা ঘৰ নং : ২২৩ বয়স : 46 লিঙ্গ : পুৰুষ	GLK1636062 ফটো উপলব্ধ
184 নাম : পখিলা তচা স্বামীৰ নাম: দেবজিত তচা ঘৰ নং : ২২৩ বয়স : 38 লিঙ্গ : মহিলা	GLK1636084 ফটো উপলব্ধ	S 185 নাম : শংকৰ তচা পিতাৰ নাম: মনু তচা ঘৰ নং : ২২৩ বয়স : 83 লিঙ্গ : পুৰুষ	GLK1636095 ফটো উপলব্ধ	S 186 নাম : অমনি তচা স্বামীৰ নাম: শংকৰ তচা ঘৰ নং : ২২৩ বয়স : 83 লিঙ্গ : মহিলা	GLK0299685 ফটো উপলব্ধ
187 নাম : মদন তচা পিতাৰ নাম: শগু তচা ঘৰ নং : ২২৪ বয়স : 51 লিঙ্গ : পুৰুষ	GLK1636119 ফটো উপলব্ধ	188 নাম : সাবিত্ৰী তচা স্বামীৰ নাম: মদন তচা ঘৰ নং : ২২৪ বয়স : 48 লিঙ্গ : মহিলা	GLK1636120 ফটো উপলব্ধ	189 নাম : অষ্টমী তচা স্বামীৰ নাম: সঞ্জীৱ তচা ঘৰ নং : ২২৪ বয়স : 39 লিঙ্গ : মহিলা	GLK1636131 ফটো উপলব্ধ
190 নাম : সংগীতা তচা পিতাৰ নাম: মদন তচা ঘৰ নং : ২২৪ বয়স : 29 লিঙ্গ : মহিলা	GLK0297614 ফটো উপলব্ধ	191 নাম : মঞ্জিতা তচা পিতাৰ নাম: মদন তচা ঘৰ নং : ২২৪ বয়স : 28 লিঙ্গ : মহিলা	GLK0297580 ফটো উপলব্ধ	192 নাম : ৰঞ্জিতা তচা পিতাৰ নাম: মদন তচা ঘৰ নং : ২২৪ বয়স : 27 লিঙ্গ : মহিলা	GLK0491712 ফটো উপলব্ধ
193 নাম : নিহাল তচা পিতাৰ নাম: মদন তচা ঘৰ নং : ২২৪ বয়স : 23 লিঙ্গ : পুৰুষ	GLK1382670 ফটো উপলব্ধ	194 নাম : হিন্দু তচা পিতাৰ নাম: বিষ্ণু তচা ঘৰ নং : ২২৬ বয়স : 68 লিঙ্গ : পুৰুষ	GLK1636142 ফটো উপলব্ধ	195 নাম : যমুনা তচা স্বামীৰ নাম: হিন্দু তচা ঘৰ নং : ২২৬ বয়স : 64 লিঙ্গ : মহিলা	GLK1636153 ফটো উপলব্ধ
196 নাম : সঞ্জীৱ তচা পিতাৰ নাম: হিন্দু তচা ঘৰ নং : ২২৬ বয়স : 43 লিঙ্গ : পুৰুষ	GLK1636164 ফটো উপলব্ধ	197 নাম : সজিত তচা পিতাৰ নাম: হিন্দু তচা ঘৰ নং : ২২৬ বয়স : 34 লিঙ্গ : পুৰুষ	GLK1636175 ফটো উপলব্ধ	198 নাম : শ্যামসুন্দৰ তচা পিতাৰ নাম: হিন্দু তচা ঘৰ নং : ২২৬ বয়স : 29 লিঙ্গ : পুৰুষ	GLK0063685 ফটো উপলব্ধ
199 নাম : বিপিনা তচা স্বামীৰ নাম: শ্যাম তচা ঘৰ নং : 216 বয়স : 27 লিঙ্গ : মহিলা	GLK2377588 ফটো উপলব্ধ	200 নাম : হৰেশ্বৰ তচা পিতাৰ নাম: মনোহৰ তচা ঘৰ নং : ২২৭ বয়স : 40 লিঙ্গ : পুৰুষ	GLK1636197 ফটো উপলব্ধ	201 নাম : বেজন্তী চাওতাল স্বামীৰ নাম: হৰেশ্বৰ তচা ঘৰ নং : 217 বয়স : 32 লিঙ্গ : মহিলা	OVA0049163 ফটো উপলব্ধ
202 নাম : কৰন তচা পিতাৰ নাম: মদন তচা ঘৰ নং : ২২৮ বয়স : 25 লিঙ্গ : পুৰুষ	GLK0611608 ফটো উপলব্ধ	203 নাম : বৃধেশ্বৰ তচা পিতাৰ নাম: গোপী তচা ঘৰ নং : ২২৯ বয়স : 60 লিঙ্গ : পুৰুষ	GLK1636211 ফটো উপলব্ধ	204 নাম : বিমলা তচা স্বামীৰ নাম: বৃধেশ্বৰ তচা ঘৰ নং : ২২৯ বয়স : 52 লিঙ্গ : মহিলা	GLK1636222 ফটো উপলব্ধ
205 নাম : জ্যোতি তচা স্বামীৰ নাম: অতিম মল্লিক ঘৰ নং : ২২৯ বয়স : 29 লিঙ্গ : মহিলা	GLK0612218 ফটো উপলব্ধ	206 নাম : অতিম মল্লিক পিতাৰ নাম: বৃধেশ্বৰ মল্লিক ঘৰ নং : ২২৯ বয়স : 28 লিঙ্গ : পুৰুষ	GLK0248989 ফটো উপলব্ধ	207 নাম : দিনেশ তচা পিতাৰ নাম: জহৰু তচা ঘৰ নং : ২২০ বয়স : 50 লিঙ্গ : পুৰুষ	GLK1636244 ফটো উপলব্ধ
208 নাম : নিকিতা তচা পিতাৰ নাম: দিনেচ তচা ঘৰ নং : 220 বয়স : 22 লিঙ্গ : মহিলা	GLK2377596 ফটো উপলব্ধ	209 নাম : সুমতী তচা স্বামীৰ নাম: বাবী তচা ঘৰ নং : ২২১ বয়স : 68 লিঙ্গ : মহিলা	GLK1636277 ফটো উপলব্ধ	210 নাম : ৰাম তচা পিতাৰ নাম: মেঘু তচা ঘৰ নং : ২২১ বয়স : 43 লিঙ্গ : পুৰুষ	GLK1636288 ফটো উপলব্ধ

211 নাম : শৰ্মিলা ভূমিজ স্বামীৰ নাম: ৰামি তচা ঘৰ নং : ২২১ বয়স : 40 লিঙ্গ : মহিলা	GLK1636299 ফটো উপলব্ধ	212 নাম : ধন তচা মাতৃৰ নাম: সুমতি তচা ঘৰ নং : ২২১ বয়স : 39 লিঙ্গ : পুৰুষ	GLK1636302 ফটো উপলব্ধ	S 213 নাম : ভগবতী তচা স্বামীৰ নাম: ধন তচা ঘৰ নং : ২২১ বয়স : 36 লিঙ্গ : মহিলা	GLK1636313 ফটো উপলব্ধ
214 নাম : মাজনী তচা পিতাৰ নাম: ৰাম তচা ঘৰ নং : 221 বয়স : 21 লিঙ্গ : মহিলা	OVA0091819 ফটো উপলব্ধ	215 নাম : চুকৰতী তচা স্বামীৰ নাম: অমৰ তচা ঘৰ নং : ২২২ বয়স : 39 লিঙ্গ : মহিলা	GLK1636335 ফটো উপলব্ধ	216 নাম : মূল তচা স্বামীৰ নাম: দুৰ্গা তচা ঘৰ নং : ২২৩ বয়স : 54 লিঙ্গ : মহিলা	GLK1636346 ফটো উপলব্ধ
217 নাম : মাংৰিতা তচা মাতৃৰ নাম: মূল তচা ঘৰ নং : ২২৩ বয়স : 38 লিঙ্গ : মহিলা	GLK1636368 ফটো উপলব্ধ	218 নাম : মিলাহৰ তচা মাতৃৰ নাম: মূল তচা ঘৰ নং : ২২৩ বয়স : 36 লিঙ্গ : পুৰুষ	GLK1636357 ফটো উপলব্ধ	219 নাম : তপন তচা পিতাৰ নাম: মূল তচা ঘৰ নং : ২২৩ বয়স : 33 লিঙ্গ : পুৰুষ	GLK1636379 ফটো উপলব্ধ
220 নাম : স্বপন তচা পিতাৰ নাম: মূল তচা ঘৰ নং : ২২৩ বয়স : 27 লিঙ্গ : পুৰুষ	GLK0251587 ফটো উপলব্ধ	221 নাম : মৰমী তচা স্বামীৰ নাম: তপন তচা ঘৰ নং : ২২৩ বয়স : 27 লিঙ্গ : মহিলা	GLK1422609 ফটো উপলব্ধ	222 নাম : পূৰ্ণিমা তচা মাতৃৰ নাম: মূল তচা ঘৰ নং : ২২৩ বয়স : 26 লিঙ্গ : মহিলা	GLK0623256 ফটো উপলব্ধ
S 223 নাম : বিবেক তচা পিতাৰ নাম: কালিষা তচা ঘৰ নং : ২২৪ বয়স : 62 লিঙ্গ : পুৰুষ	GLK1636380 ফটো উপলব্ধ	S 224 নাম : ধৰ তচা পিতাৰ নাম: ৰঘু তচা ঘৰ নং : ২২৪ বয়স : 62 লিঙ্গ : পুৰুষ	GLK1636404 ফটো উপলব্ধ	225 নাম : সুনিতা মল্লিক স্বামীৰ নাম: চুক্রা মল্লিক ঘৰ নং : ২২৬ বয়স : 39 লিঙ্গ : মহিলা	GLK1636437 ফটো উপলব্ধ
226 নাম : শ্যাম মল্লিক মাতৃৰ নাম: সুনিতা মল্লিক ঘৰ নং : ২৬৬ বয়স : 27 লিঙ্গ : পুৰুষ	GLK0252239 ফটো উপলব্ধ	227 নাম : অভিনাশ মল্লিক পিতাৰ নাম: চুক্রা মল্লিক ঘৰ নং : ২২৬ বয়স : 24 লিঙ্গ : পুৰুষ	GLK0624601 ফটো উপলব্ধ	228 নাম : মদন তচা পিতাৰ নাম: দুৰ্গা তচা ঘৰ নং : ২২৮ বয়স : 50 লিঙ্গ : পুৰুষ	GLK1636460 ফটো উপলব্ধ
229 নাম : জীবন তচা পিতাৰ নাম: দুৰ্গা তচা ঘৰ নং : ২২৮ বয়স : 46 লিঙ্গ : পুৰুষ	GLK1636482 ফটো উপলব্ধ	230 নাম : জয়মতী তচা স্বামীৰ নাম: মদন তচা ঘৰ নং : ২২৮ বয়স : 44 লিঙ্গ : মহিলা	GLK1636471 ফটো উপলব্ধ	231 নাম : সুনিতা তচা স্বামীৰ নাম: জীবন তচা ঘৰ নং : ২২৮ বয়স : 41 লিঙ্গ : মহিলা	GLK1636493 ফটো উপলব্ধ
232 নাম : ভানু তচা পিতাৰ নাম: মদন তচা ঘৰ নং : ২২৮ বয়স : 23 লিঙ্গ : মহিলা	GLK1382647 ফটো উপলব্ধ	233 নাম : মনিষা তচা পিতাৰ নাম: মদন তচা ঘৰ নং : 228 বয়স : 21 লিঙ্গ : মহিলা	OVA0071969 ফটো উপলব্ধ	234 নাম : সুকুমাৰী খৈৰা স্বামীৰ নাম: ৰাজেন খৈৰা ঘৰ নং : ২২৯ বয়স : 50 লিঙ্গ : মহিলা	GLK1636506 ফটো উপলব্ধ
235 নাম : জুনালী তচা পিতাৰ নাম: মহিন্দ্র তচা ঘৰ নং : ২২৯ বয়স : 34 লিঙ্গ : মহিলা	GLK1636517 ফটো উপলব্ধ	236 নাম : কুলদীপ তচা পিতাৰ নাম: মহিন্দ্র তচা ঘৰ নং : ২২৯ বয়স : 33 লিঙ্গ : পুৰুষ	GLK0067249 ফটো উপলব্ধ	237 নাম : বলদীপ তচা পিতাৰ নাম: বালদীপ তচা ঘৰ নং : ২২৯ বয়স : 30 লিঙ্গ : পুৰুষ	GLK0067397 ফটো উপলব্ধ
238 নাম : বিন্দীয়া তুতী স্বামীৰ নাম: বলদীপ তচা ঘৰ নং : ২২৯ বয়স : 25 লিঙ্গ : মহিলা	GLK0623249 ফটো উপলব্ধ	239 নাম : প্ৰিয় খৈৰা মাতৃৰ নাম: সুকুমাৰী খৈৰা ঘৰ নং : ২২৯ বয়স : 23 লিঙ্গ : মহিলা	GLK1254085 ফটো উপলব্ধ	240 নাম : পিৎকি খৈৰা পিতাৰ নাম: ৰাজেন খৈৰা ঘৰ নং : ২২৯ বয়স : 22 লিঙ্গ : মহিলা	OVA0071951 ফটো উপলব্ধ



S 241 নাম : অঞ্জলি তচা স্বামীৰ নাম: নৰ তচা ঘৰ নং : ২৩০ বয়স : 60 লিঙ্গ : মহিলা	GLK1636539 ফটো উপলব্ধ	242 নাম : মঞ্জলা তাঁতী স্বামীৰ নাম: তৰণী তাঁতী ঘৰ নং : ২৩০ বয়স : 32 লিঙ্গ : মহিলা	GLK0624270 ফটো উপলব্ধ	243 নাম : তৰনী তচা মাতৃৰ নাম: অঞ্জলী তচা ঘৰ নং : ২৩০ বয়স : 31 লিঙ্গ : পুৰুষ	GLK0254458 ফটো উপলব্ধ
244 নাম : বিশ্বনাথ তচা মাতৃৰ নাম: অঞ্জলী তচা ঘৰ নং : ২৩০ বয়স : 29 লিঙ্গ : পুৰুষ	GLK0254466 ফটো উপলব্ধ	245 নাম : গোলাপী তচা স্বামীৰ নাম: সুদ্র তচা ঘৰ নং : ২৩১ বয়স : 63 লিঙ্গ : মহিলা	GLK1636573 ফটো উপলব্ধ	246 নাম : ৰাজ কুমাৰ পিতাৰ নাম: বিদ্যা কুমাৰ ঘৰ নং : ২৩২ বয়স : 73 লিঙ্গ : পুৰুষ	GLK1636584 ফটো উপলব্ধ
247 নাম : ৰাজেশ শাহু পিতাৰ নাম: যোগেশ্বৰ শাহু ঘৰ নং : 232 বয়স : 38 লিঙ্গ : পুৰুষ	GLK2367209 ফটো উপলব্ধ	248 নাম : জোনাকী কুমাৰ পিতাৰ নাম: ৰাজ কুমাৰ ঘৰ নং : ২৩২ বয়স : 33 লিঙ্গ : মহিলা	GLK1636608 ফটো উপলব্ধ	249 নাম : বুনাকী মালী পিতাৰ নাম: ৰাজ কুমাৰ ঘৰ নং : ২৩২ বয়স : 28 লিঙ্গ : মহিলা	GLK0491696 ফটো উপলব্ধ
250 নাম : চন্দ্ৰমা কুমাৰ পিতাৰ নাম: ৰাজ কুমাৰ ঘৰ নং : ২৩২ বয়স : 23 লিঙ্গ : মহিলা	GLK1254101 ফটো উপলব্ধ	251 নাম : অঞ্জলি তচা স্বামীৰ নাম: দিবাকৰ তচা ঘৰ নং : ২৩৩ বয়স : 53 লিঙ্গ : মহিলা	GLK1636620 ফটো উপলব্ধ	252 নাম : আকাশ তচা পিতাৰ নাম: ভাস্কৰ তচা ঘৰ নং : ২৩৩ বয়স : 24 লিঙ্গ : পুৰুষ	GLK0624262 ফটো উপলব্ধ
S 253 নাম : চন্দ্ৰ তচা পিতাৰ নাম: ইন্দ্ৰ তচা ঘৰ নং : ২৩৪ বয়স : 58 লিঙ্গ : পুৰুষ	GLK1636631 ফটো উপলব্ধ	254 নাম : বেণুকা তচা স্বামীৰ নাম: বিক্রম তচা ঘৰ নং : ২৩৭ বয়স : 43 লিঙ্গ : মহিলা	GLK1636711 ফটো উপলব্ধ	S 255 নাম : তাৰা গোৱালা স্বামীৰ নাম: চুৰেন গোৱালা ঘৰ নং : ২৩৮ বয়স : 68 লিঙ্গ : মহিলা	GLK1636733 ফটো উপলব্ধ
256 নাম : দেব গোৱালা পিতাৰ নাম: চুৰেন গোৱালা ঘৰ নং : ২৩৮ বয়স : 39 লিঙ্গ : পুৰুষ	GLK1636744 ফটো উপলব্ধ	257 নাম : শ্ৰবন গোৱালা পিতাৰ নাম: চুৰেন গোৱালা ঘৰ নং : ২৩৮ বয়স : 38 লিঙ্গ : পুৰুষ	GLK1636755 ফটো উপলব্ধ	258 নাম : সুগন্ধা তচা স্বামীৰ নাম: শ্ৰবন গোৱালা ঘৰ নং : ২৩৮ বয়স : 36 লিঙ্গ : মহিলা	GLK0299420 ফটো উপলব্ধ
259 নাম : যমুনা তচা স্বামীৰ নাম: বাবুলাল তচা ঘৰ নং : ২৩৯ বয়স : 68 লিঙ্গ : মহিলা	GLK1636777 ফটো উপলব্ধ	260 নাম : প্ৰতিভা তচা স্বামীৰ নাম: বাবুলাল তচা ঘৰ নং : ২৩৯ বয়স : 58 লিঙ্গ : মহিলা	GLK1636788 ফটো উপলব্ধ	261 নাম : ৰাম তচা পিতাৰ নাম: বাবুলাল তচা ঘৰ নং : ২৩৯ বয়স : 46 লিঙ্গ : পুৰুষ	GLK1636799 ফটো উপলব্ধ
# 262 নাম : শংকৰ তচা পিতাৰ নাম: বাবুলাল তচা ঘৰ নং : ২৩৯ বয়স : 42 লিঙ্গ : পুৰুষ	GLK1636813 ফটো উপলব্ধ	263 নাম : পূৰ্ণিমা তচা স্বামীৰ নাম: ৰামু তচা ঘৰ নং : ২৩৯ বয়স : 40 লিঙ্গ : মহিলা	GLK1636802 ফটো উপলব্ধ	264 নাম : লক্ষী তচা স্বামীৰ নাম: শংকৰ তচা ঘৰ নং : ২৩৯ বয়স : 39 লিঙ্গ : মহিলা	GLK1636824 ফটো উপলব্ধ
265 নাম : বিশ্বাস কুমাৰ তচা পিতাৰ নাম: বাবুলাল তচা ঘৰ নং : ২৩৯ বয়স : 39 লিঙ্গ : পুৰুষ	GLK1636835 ফটো উপলব্ধ	266 নাম : প্ৰীতি তচা পিতাৰ নাম: শংকৰ তচা ঘৰ নং : ২৩৯ বয়স : 25 লিঙ্গ : মহিলা	GLK0624254 ফটো উপলব্ধ	267 নাম : সুনীল কুমাৰ তচা পিতাৰ নাম: শংকৰ তচা ঘৰ নং : 239 বয়স : 22 লিঙ্গ : পুৰুষ	GLK2377760 ফটো উপলব্ধ
268 নাম : সৰশ্বতী তচা পিতাৰ নাম: ৰামু তচা ঘৰ নং : 239 বয়স : 22 লিঙ্গ : মহিলা	GLK2377810 ফটো উপলব্ধ	269 নাম : মহেশ গোৱালা পিতাৰ নাম: যতি তচা ঘৰ নং : ২৪০ বয়স : 57 লিঙ্গ : পুৰুষ	GLK1636846 ফটো উপলব্ধ	270 নাম : ৰস্তা গোৱালা স্বামীৰ নাম: মহেশ গোৱালা ঘৰ নং : ২৪০ বয়স : 50 লিঙ্গ : মহিলা	GLK1636857 ফটো উপলব্ধ



271 নাম : অজয় গোৱালা পিতাৰ নাম: মেহশ গোৱালা ঘৰ নং : ২৪০ বয়স : 28 লিঙ্গ : পুৰুষ	GLK0071886 ফটো উপলব্ধ	272 নাম : পদ্ম প্ৰধান গোয়ালা স্বামীৰ নাম: সঞ্জয় গোয়ালা ঘৰ নং : ২৪০ বয়স : 28 লিঙ্গ : মহিলা	GLK1254143 ফটো উপলব্ধ	273 নাম : চঞ্জয় গোৱালা পিতাৰ নাম: মেহশ গোৱালা ঘৰ নং : ২৪০ বয়স : 27 লিঙ্গ : পুৰুষ	GLK0297713 ফটো উপলব্ধ
274 নাম : কানু তচা পিতাৰ নাম: ৰঘু তচা ঘৰ নং : ২৪১ বয়স : 53 লিঙ্গ : পুৰুষ	GLK1636868 ফটো উপলব্ধ	275 নাম : কল্পনা তচা স্বামীৰ নাম: কনু তচা ঘৰ নং : ২৪১ বয়স : 46 লিঙ্গ : মহিলা	GLK1636879 ফটো উপলব্ধ	276 নাম : গবিন তচা পিতাৰ নাম: কৰ্ণ তচা ঘৰ নং : ২৪১ বয়স : 32 লিঙ্গ : পুৰুষ	GLK2217041 ফটো উপলব্ধ
277 নাম : মিনু তচা স্বামীৰ নাম: গবিন তচা ঘৰ নং : ২৪১ বয়স : 32 লিঙ্গ : মহিলা	GLK0491662 ফটো উপলব্ধ	278 নাম : দেৱ তচা পিতাৰ নাম: কানু তচা ঘৰ নং : ২৪১ বয়স : 22 লিঙ্গ : পুৰুষ	GLK1395094 ফটো উপলব্ধ	279 নাম : ৰেখা তচা পিতাৰ নাম: কৰ্ণ তচা ঘৰ নং : 241 বয়স : 21 লিঙ্গ : মহিলা	OVA0071365 ফটো উপলব্ধ
280 নাম : ভাগ্য ৰথি তচা স্বামীৰ নাম: ৰঞ্জু তচা ঘৰ নং : ২৪২ বয়স : 56 লিঙ্গ : মহিলা	GLK1636880 ফটো উপলব্ধ	281 নাম : সঞ্জীত তচা মাতৃৰ নাম: ভাগ্যৰথি তচা ঘৰ নং : ২৪২ বয়স : 37 লিঙ্গ : পুৰুষ	GLK0257725 ফটো উপলব্ধ	282 নাম : চুনীতা তচা স্বামীৰ নাম: সঞ্জীত তচা ঘৰ নং : ২৪২ বয়স : 31 লিঙ্গ : মহিলা	GLK0257766 ফটো উপলব্ধ
283 নাম : ভৰত ঠাকুৰ পিতাৰ নাম: ৰামলাল ঠাকুৰ ঘৰ নং : ২৪৩ বয়স : 55 লিঙ্গ : পুৰুষ	GLK1636891 ফটো উপলব্ধ	284 নাম : শান্তি ঠাকুৰ স্বামীৰ নাম: ভৰত ঠাকুৰ ঘৰ নং : ২৪৩ বয়স : 50 লিঙ্গ : মহিলা	GLK1636904 ফটো উপলব্ধ	285 নাম : ওমপ্ৰকাশ ঠাকুৰ পিতাৰ নাম: দয়া প্ৰসাদ ঠাকুৰ ঘৰ নং : ২৪৩ বয়স : 48 লিঙ্গ : পুৰুষ	GLK1636926 ফটো উপলব্ধ
286 নাম : জয় প্ৰকাশ ঠাকুৰ মাতৃৰ নাম: বৃষ্টি ঠাকুৰ ঘৰ নং : ২৪৩ বয়স : 40 লিঙ্গ : পুৰুষ	GLK1636959 ফটো উপলব্ধ	S 287 নাম : ৰাজ ঠাকুৰ মাতৃৰ নাম: বৃষ্টি ঠাকুৰ ঘৰ নং : ২৪৩ বয়স : ৩7 লিঙ্গ : পুৰুষ	GLK1636948 ফটো উপলব্ধ	288 নাম : ৰানী ঠাকুৰ স্বামীৰ নাম: জয়প্ৰকাশ ঠাকুৰ ঘৰ নং : 243 বয়স : 30 লিঙ্গ : মহিলা	GLK0360800 ফটো উপলব্ধ
289 নাম : জীবন ঠাকুৰ পিতাৰ নাম: ভৰত ঠাকুৰ ঘৰ নং : ২৪৩ বয়স : 28 লিঙ্গ : পুৰুষ	GLK0299354 ফটো উপলব্ধ	290 নাম : ৰাজ কুমাৰ ঠাকুৰ পিতাৰ নাম: ভৰত ঠাকুৰ ঘৰ নং : ২৪৩ বয়স : 27 লিঙ্গ : পুৰুষ	GLK0491951 ফটো উপলব্ধ	291 নাম : পম্পী শাহু ঠাকুৰ স্বামীৰ নাম: জীবন ঠাকুৰ ঘৰ নং : ২৪৩ বয়স : 26 লিঙ্গ : মহিলা	GLK1281674 ফটো উপলব্ধ
292 নাম : সুৰাজ ঠাকুৰ পিতাৰ নাম: ভৰত ঠাকুৰ ঘৰ নং : ২৪৩ বয়স : 25 লিঙ্গ : পুৰুষ	GLK0491845 ফটো উপলব্ধ	293 নাম : সোনালী তচা স্বামীৰ নাম: ৰাজ কুমাৰ ঠাকুৰ ঘৰ নং : ২৪৩ বয়স : 25 লিঙ্গ : মহিলা	GLK0600494 ফটো উপলব্ধ	294 নাম : ৰিংকি ঠাকুৰ স্বামীৰ নাম: সুৰাজ ঠাকুৰ ঘৰ নং : ২৪৩ বয়স : 23 লিঙ্গ : মহিলা	GLK1422559 ফটো উপলব্ধ
295 নাম : ৰাজমনি ঠাকুৰ স্বামীৰ নাম: মহন ঠাকুৰ ঘৰ নং : ২৪৪ বয়স : 42 লিঙ্গ : মহিলা	GLK1636982 ফটো উপলব্ধ	296 নাম : নিহা দেৱী অন্যান্য: ৰাজমনি ঠাকুৰ ঘৰ নং : 244 বয়স : 25 লিঙ্গ : মহিলা	GLK0352963 ফটো উপলব্ধ	297 নাম : পদ্ম তচা পিতাৰ নাম: দিনাই তচা ঘৰ নং : ২৪৫ বয়স : 50 লিঙ্গ : পুৰুষ	GLK1637009 ফটো উপলব্ধ
298 নাম : চিত্ৰা তচা স্বামীৰ নাম: পদ্ম তচা ঘৰ নং : ২৪৫ বয়স : 46 লিঙ্গ : মহিলা	GLK1637010 ফটো উপলব্ধ	299 নাম : মিনতা তচা স্বামীৰ নাম: কৃষ্ণ তচা ঘৰ নং : ২৪৫ বয়স : 39 লিঙ্গ : মহিলা	GLK1637032 ফটো উপলব্ধ	300 নাম : বিশাল তচা পিতাৰ নাম: পদ্ম তচা ঘৰ নং : ২৪৫ বয়স : 29 লিঙ্গ : পুৰুষ	GLK0072769 ফটো উপলব্ধ



301 নাম : নিহাল তচা পিতাৰ নাম: পদ্ম তচা ঘৰ নং : ২৪৫ বয়স : 26 লিঙ্গ : পুৰুষ	GLK0490250 ফটো উপলব্ধ	302 নাম : বৰ্ষিতা তচা পিতাৰ নাম: কৃষ্ণ তচা ঘৰ নং : 245 বয়স : 20 লিঙ্গ : মহিলা	OVA0071001 ফটো উপলব্ধ	S 303 নাম : প্ৰমিলা গোস্বামী স্বামীৰ নাম: কৃষ্ণ গোস্বামী ঘৰ নং : ২৪৬ বয়স : 70 লিঙ্গ : মহিলা	GLK1637054 ফটো উপলব্ধ
304 নাম : কমলা গোস্বামী পিতাৰ নাম: সদা গোস্বামী ঘৰ নং : ২৪৬ বয়স : 58 লিঙ্গ : মহিলা	GLK1637098 ফটো উপলব্ধ	305 নাম : ৰাজু গোস্বামী পিতাৰ নাম: কৃষ্ণ গোস্বামী ঘৰ নং : ২৪৬ বয়স : 50 লিঙ্গ : পুৰুষ	GLK1637065 ফটো উপলব্ধ	306 নাম : মহাদেব গোস্বামী পিতাৰ নাম: কৃষ্ণ গোস্বামী ঘৰ নং : ২৪৬ বয়স : 48 লিঙ্গ : পুৰুষ	GLK1637076 ফটো উপলব্ধ
307 নাম : পিংকী গোস্বামী স্বামীৰ নাম: ৰাজু গোস্বামী ঘৰ নং : ২৪৬ বয়স : 42 লিঙ্গ : মহিলা	GLK1637101 ফটো উপলব্ধ	308 নাম : চিমা গোস্বামী স্বামীৰ নাম: মহাদেব গোস্বামী ঘৰ নং : ২৪৬ বয়স : 36 লিঙ্গ : মহিলা	GLK0297754 ফটো উপলব্ধ	309 নাম : ৰতন দাস পিতাৰ নাম: বিমান দাস ঘৰ নং : ২৪৭ বয়স : 38 লিঙ্গ : পুৰুষ	GLK1637145 ফটো উপলব্ধ
310 নাম : দিপাক্ষৰ তচা পিতাৰ নাম: বিমান দাস তচা ঘৰ নং : ২৪৭ বয়স : 28 লিঙ্গ : পুৰুষ	GLK0258475 ফটো উপলব্ধ	311 নাম : ৰেনকা তচা মল্লিক স্বামীৰ নাম: চমৰা মল্লিক ঘৰ নং : ২৪৯ বয়স : 42 লিঙ্গ : মহিলা	GLK1637167 ফটো উপলব্ধ	S 312 নাম : শশী তচা পিতাৰ নাম: কংগ তচা ঘৰ নং : ২৫০ বয়স : 42 লিঙ্গ : পুৰুষ	GLK1637189 ফটো উপলব্ধ
313 নাম : কল্পনা তচা স্বামীৰ নাম: শশী তচা ঘৰ নং : ২৫০ বয়স : 28 লিঙ্গ : মহিলা	GLK0298984 ফটো উপলব্ধ	314 নাম : চিং তচা পিতাৰ নাম: কংগ তচা ঘৰ নং : ২৫১ বয়স : 49 লিঙ্গ : পুৰুষ	GLK1637190 ফটো উপলব্ধ	315 নাম : জিতেন তচা পিতাৰ নাম: চিং তচা ঘৰ নং : ২৫১ বয়স : 29 লিঙ্গ : পুৰুষ	GLK0490235 ফটো উপলব্ধ
316 নাম : কাজল তচা পিতাৰ নাম: চিং তচা ঘৰ নং : ২৫১ বয়স : 24 লিঙ্গ : মহিলা	GLK0624239 ফটো উপলব্ধ	317 নাম : কালিন্দী তচা স্বামীৰ নাম: দিলিপ তচা ঘৰ নং : ২৫৪ বয়স : 58 লিঙ্গ : মহিলা	GLK1637225 ফটো উপলব্ধ	318 নাম : সঞ্জয় তচা পিতাৰ নাম: দিলিপ তচা ঘৰ নং : ২৫৪ বয়স : 33 লিঙ্গ : পুৰুষ	GLK0261339 ফটো উপলব্ধ
319 নাম : লিপী তচা মাতৃৰ নাম: সঞ্জয় তচা ঘৰ নং : ২৫৪ বয়স : 32 লিঙ্গ : মহিলা	GLK0261347 ফটো উপলব্ধ	320 নাম : অনিতা তচা পিতাৰ নাম: হৰেন তচা ঘৰ নং : ২৫৫ বয়স : 53 লিঙ্গ : মহিলা	GLK1637247 ফটো উপলব্ধ	321 নাম : পদ্মা তচা স্বামীৰ নাম: সঞ্জীৱ তচা ঘৰ নং : ২৫৫ বয়স : 42 লিঙ্গ : মহিলা	GLK1637269 ফটো উপলব্ধ
S 322 নাম : গুন তচা পিতাৰ নাম: বকুল তচা ঘৰ নং : ২৫৬ বয়স : ৪৭ লিঙ্গ : পুৰুষ	GLK1637281 ফটো উপলব্ধ	S 323 নাম : নিজৰা তচা স্বামীৰ নাম: গুন তচা ঘৰ নং : ২৫৬ বয়স : ৪৬ লিঙ্গ : মহিলা	GLK1637292 ফটো উপলব্ধ	324 নাম : নিবেদীতা তচা পিতাৰ নাম: গুন তচা ঘৰ নং : 256 বয়স : 20 লিঙ্গ : মহিলা	OVA0096495 ফটো উপলব্ধ
325 নাম : পাৰ্থ তচা পিতাৰ নাম: অক্ষয় তচা ঘৰ নং : ২৫৭ বয়স : 58 লিঙ্গ : পুৰুষ	GLK1637305 ফটো উপলব্ধ	326 নাম : সুনিতা তচা স্বামীৰ নাম: পাৰ্থ তচা ঘৰ নং : ২৫৭ বয়স : 54 লিঙ্গ : মহিলা	GLK1637316 ফটো উপলব্ধ	327 নাম : সুৰেন্দ্ৰ তচা পিতাৰ নাম: জহৰ তচা ঘৰ নং : ২৫৭ বয়স : 42 লিঙ্গ : পুৰুষ	GLK1637327 ফটো উপলব্ধ
328 নাম : ৰূপেশ্বৰ তচা পিতাৰ নাম: পাৰ্থ তচা ঘৰ নং : ২৫৭ বয়স : 38 লিঙ্গ : পুৰুষ	GLK1637349 ফটো উপলব্ধ	329 নাম : সুৰেন তচা পিতাৰ নাম: পাৰ্থ তচা ঘৰ নং : ২৫৭ বয়স : 36 লিঙ্গ : পুৰুষ	GLK1637338 ফটো উপলব্ধ	330 নাম : ৰিতু তচা পিতাৰ নাম: পাৰ্থ তচা ঘৰ নং : ২৫৭ বয়স : 31 লিঙ্গ : মহিলা	GLK1641027 ফটো উপলব্ধ



331 নাম : মৌচুমী উৰিআ টোঙ্গা স্বামীৰ নাম: ৰুপেশ্বৰ টোঙ্গা ঘৰ নং : ২৫৭ বয়স : 31 লিঙ্গ : মহিলা	GLK1231612 ফটো উপলব্ধ	332 নাম : ৰাখী তচা পিতাৰ নাম: দেউতি তচা ঘৰ নং : ২৫৮ বয়স : 57 লিঙ্গ : মহিলা	GLK1637350 ফটো উপলব্ধ	333 নাম : বাৰিখা তচা মাতৃৰ নাম: বিউতী তচা ঘৰ নং : ২৫৮ বয়স : 38 লিঙ্গ : পুৰুষ	GLK1637372 ফটো উপলব্ধ
334 নাম : নিকিতা টোঙ্গা মাতৃৰ নাম: ৰাখী টোঙ্গা ঘৰ নং : ২৫৮ বয়স : 23 লিঙ্গ : মহিলা	GLK1281690 ফটো উপলব্ধ	335 নাম : চিকিতা তচা অন্যান্য: ৰাখী টোঙ্গা ঘৰ নং : 258 বয়স : 22 লিঙ্গ : মহিলা	GLK2378032 ফটো উপলব্ধ	336 নাম : প্ৰমীলা তচা পিতাৰ নাম: সুৰত তচা ঘৰ নং : ২৬০ বয়স : 46 লিঙ্গ : মহিলা	GLK1637418 ফটো উপলব্ধ
337 নাম : পুতুলী তচা পিতাৰ নাম: বাবুল তচা মল্লিক ঘৰ নং : ২৬০ বয়স : 42 লিঙ্গ : মহিলা	GLK1637407 ফটো উপলব্ধ	338 নাম : চুমি মল্লিক পিতাৰ নাম: বাবুলাল মল্লিক ঘৰ নং : 260 বয়স : 20 লিঙ্গ : মহিলা	OVA0108795 ফটো উপলব্ধ	339 নাম : চিত্ৰসেন গোৱালা পিতাৰ নাম: দিনাই গোৱালা ঘৰ নং : ২৬১ বয়স : 63 লিঙ্গ : পুৰুষ	GLK1637429 ফটো উপলব্ধ
340 নাম : লক্ষীমনি স্বামীৰ নাম: চিত্ৰসেন গোৱালা ঘৰ নং : ২৬১ বয়স : 60 লিঙ্গ : মহিলা	GLK1637430 ফটো উপলব্ধ	341 নাম : প্ৰভাত গোৱালা পিতাৰ নাম: চিত্ৰসেন গোৱালা ঘৰ নং : ২৬১ বয়স : 42 লিঙ্গ : পুৰুষ	GLK1637441 ফটো উপলব্ধ	342 নাম : বিমলা গোৱালা স্বামীৰ নাম: প্ৰভাত গোৱালা ঘৰ নং : ২৬১ বয়স : 39 লিঙ্গ : মহিলা	GLK1637452 ফটো উপলব্ধ
343 নাম : অজয় গোৱালা পিতাৰ নাম: প্ৰভাত গোৱালা ঘৰ নং : 261 বয়স : 22 লিঙ্গ : পুৰুষ	OVA0144857 ফটো উপলব্ধ	344 নাম : মালতী মলিক স্বামীৰ নাম: চন্দ্ৰাৰু মলিক ঘৰ নং : ২৬২ বয়স : 58 লিঙ্গ : মহিলা	GLK1637474 ফটো উপলব্ধ	345 নাম : ৰজনী মলিক স্বামীৰ নাম: বৃত্ত মলিক ঘৰ নং : ২৬৩ বয়স : 60 লিঙ্গ : মহিলা	GLK1637496 ফটো উপলব্ধ
346 নাম : জীতেন মল্লিক মাতৃৰ নাম: বৃত্ত মল্লিক ঘৰ নং : ২৬৩ বয়স : 32 লিঙ্গ : পুৰুষ	GLK1394519 ফটো উপলব্ধ	347 নাম : মনিকা মল্লিক স্বামীৰ নাম: জীতেন মল্লিক ঘৰ নং : 263 বয়স : 26 লিঙ্গ : মহিলা	GLK2377869 ফটো উপলব্ধ	348 নাম : পঞ্চমী মলিক স্বামীৰ নাম: শিব মলিক ঘৰ নং : ২৬৫ বয়স : 48 লিঙ্গ : মহিলা	GLK1637510 ফটো উপলব্ধ
349 নাম : ৰতা মলিক মাতৃৰ নাম: ৰেবতী মলিক ঘৰ নং : ২৬৫ বয়স : 40 লিঙ্গ : পুৰুষ	GLK1637532 ফটো উপলব্ধ	350 নাম : সনাতন মলিক পিতাৰ নাম: শিব মলিক ঘৰ নং : ২৬৬ বয়স : 58 লিঙ্গ : পুৰুষ	GLK1637543 ফটো উপলব্ধ	351 নাম : লক্ষীমণি মলিক স্বামীৰ নাম: সনাতন মলিক ঘৰ নং : ২৬৬ বয়স : 51 লিঙ্গ : মহিলা	GLK1637554 ফটো উপলব্ধ
352 নাম : হেমন্তী তাঁতী স্বামীৰ নাম: শ্যাম মল্লিক ঘৰ নং : ২৬৬ বয়স : 38 লিঙ্গ : মহিলা	GLK0491647 ফটো উপলব্ধ	353 নাম : ৰাজু মলিক পিতাৰ নাম: সনাতন মলিক ঘৰ নং : ২৬৬ বয়স : 35 লিঙ্গ : পুৰুষ	GLK1637565 ফটো উপলব্ধ	354 নাম : সঞ্জয় মল্লিকা পিতাৰ নাম: সনাতন মল্লিকা ঘৰ নং : ২৬৬ বয়স : 32 লিঙ্গ : পুৰুষ	GLK1278308 ফটো উপলব্ধ
355 নাম : নন্দীনি মল্লিক স্বামীৰ নাম: ৰাজু মল্লিক ঘৰ নং : 266 বয়স : 32 লিঙ্গ : মহিলা	GLK2370724 ফটো উপলব্ধ	356 নাম : মিনতী খয়রা মল্লিক স্বামীৰ নাম: সঞ্জয় মল্লিকা ঘৰ নং : ২৬৬ বয়স : 26 লিঙ্গ : মহিলা	GLK1283779 ফটো উপলব্ধ	357 নাম : ৰিংকী মল্লিক পিতাৰ নাম: সনাতন মল্লিক ঘৰ নং : ২৬৬ বয়স : 25 লিঙ্গ : মহিলা	GLK0491704 ফটো উপলব্ধ
358 নাম : ৰাজিব মল্লিক পিতাৰ নাম: সনাতন মল্লিক ঘৰ নং : 266 বয়স : 21 লিঙ্গ : পুৰুষ	OVA0005116 ফটো উপলব্ধ	359 নাম : বালকি খেৰা স্বামীৰ নাম: বৃধু খেৰা ঘৰ নং : ২৬৭ বয়স : 78 লিঙ্গ : মহিলা	GLK1637587 ফটো উপলব্ধ	360 নাম : নকুল খেৰা পিতাৰ নাম: বৃধু খেৰা ঘৰ নং : ২৬৭ বয়স : 44 লিঙ্গ : পুৰুষ	GLK1637598 ফটো উপলব্ধ



361 নাম : বিনোদ খৈৰা পিতাৰ নাম: বুধু খৈৰা ঘৰ নং : ২৬৭ বয়স : 42 লিঙ্গ : পুৰুষ	GLK1637601 ফটো উপলব্ধ	362 নাম : গায়ত্ৰী খৈৰা স্বামীৰ নাম: বিনোদ খৈৰা ঘৰ নং : ২৬৭ বয়স : 42 লিঙ্গ : মহিলা	GLK0264309 ফটো উপলব্ধ	363 নাম : দিনেশ খৈৰা পিতাৰ নাম: বুধু খৈৰা ঘৰ নং : ২৬৭ বয়স : 38 লিঙ্গ : পুৰুষ	GLK1637612 ফটো উপলব্ধ
364 নাম : ৰেখা খৈৰা স্বামীৰ নাম: নকুল খৈৰা ঘৰ নং : ২৬৭ বয়স : 38 লিঙ্গ : মহিলা	GLK2193626 ফটো উপলব্ধ	S 365 নাম : সুমিত্ৰা মল্লিক স্বামীৰ নাম: কৃষ্ণ মল্লিক ঘৰ নং : ২৬৮ বয়স : 58 লিঙ্গ : মহিলা	GLK1637623 ফটো উপলব্ধ	366 নাম : ৰীনা মল্লিক মাতৃৰ নাম: সুমিত্ৰা মল্লিক ঘৰ নং : ২৬৮ বয়স : 38 লিঙ্গ : মহিলা	GLK1637656 ফটো উপলব্ধ
367 নাম : তাৰা তচা স্বামীৰ নাম: চেবানন্দ তচা ঘৰ নং : ২৬৯ বয়স : 65 লিঙ্গ : মহিলা	GLK1637678 ফটো উপলব্ধ	368 নাম : মেঘী তচা পিতাৰ নাম: ৰতীয়া তচা ঘৰ নং : ২৬৯ বয়স : 60 লিঙ্গ : মহিলা	GLK1637690 ফটো উপলব্ধ	369 নাম : ৰবিন তচা পিতাৰ নাম: চেবানন্দ তচা ঘৰ নং : ২৬৯ বয়স : 35 লিঙ্গ : পুৰুষ	GLK1637703 ফটো উপলব্ধ
370 নাম : পুনম তচা স্বামীৰ নাম: ৰবিন তচা ঘৰ নং : ২৬৯ বয়স : 34 লিঙ্গ : মহিলা	GLK1396399 ফটো উপলব্ধ	371 নাম : বসু তচা মাতৃৰ নাম: প্ৰমীলা তচা ঘৰ নং : ২৭০ বয়স : 54 লিঙ্গ : পুৰুষ	GLK1637725 ফটো উপলব্ধ	#2 372 নাম : বৰিতা তচা স্বামীৰ নাম: বসু তচা ঘৰ নং : ২৭০ বয়স : 52 লিঙ্গ : মহিলা	GLK1637736 ফটো উপলব্ধ
373 নাম : প্ৰীতি তচা পিতাৰ নাম: বসু তচা ঘৰ নং : ২৭০ বয়স : 28 লিঙ্গ : মহিলা	GLK0266239 ফটো উপলব্ধ	374 নাম : প্ৰিয়া তচা পিতাৰ নাম: বসু তচা ঘৰ নং : ২৭০ বয়স : 26 লিঙ্গ : মহিলা	GLK0624213 ফটো উপলব্ধ	375 নাম : পল্লবি তচা পিতাৰ নাম: বসু তচা ঘৰ নং : ২৭০ বয়স : 25 লিঙ্গ : মহিলা	GLK0624221 ফটো উপলব্ধ
376 নাম : বনজিত তচা পিতাৰ নাম: চুটু তচা ঘৰ নং : ২৭১ বয়স : 55 লিঙ্গ : পুৰুষ	GLK1637792 ফটো উপলব্ধ	377 নাম : তুলসী তচা স্বামীৰ নাম: বনজিত তচা ঘৰ নং : ২৭১ বয়স : 46 লিঙ্গ : মহিলা	GLK1637805 ফটো উপলব্ধ	378 নাম : শংকৰ তচা পিতাৰ নাম: সূৰ্য্য তচা ঘৰ নং : ২৭১ বয়স : 46 লিঙ্গ : পুৰুষ	GLK1637770 ফটো উপলব্ধ
379 নাম : লক্ষী তচা স্বামীৰ নাম: চিৰণী তচা ঘৰ নং : ২৭২ বয়স : 68 লিঙ্গ : মহিলা	GLK1637816 ফটো উপলব্ধ	S 380 নাম : প্ৰদীপ তচা মাতৃৰ নাম: লক্ষী তচা ঘৰ নং : ২৭২ বয়স : 48 লিঙ্গ : পুৰুষ	GLK1637838 ফটো উপলব্ধ	381 নাম : মামনি তচা স্বামীৰ নাম: প্ৰদীপ তচা ঘৰ নং : ২৭২ বয়স : 46 লিঙ্গ : মহিলা	GLK1637827 ফটো উপলব্ধ
382 নাম : নুপেন তচা মাতৃৰ নাম: লক্ষী তচা ঘৰ নং : ২৭২ বয়স : 40 লিঙ্গ : পুৰুষ	GLK1637849 ফটো উপলব্ধ	383 নাম : স্বপ্না তাঁতি তচা স্বামীৰ নাম: নিপেন তচা ঘৰ নং : 272 বয়স : 37 লিঙ্গ : মহিলা	GLK0357301 ফটো উপলব্ধ	384 নাম : চিনু তচা পিতাৰ নাম: প্ৰদীপ তচা ঘৰ নং : 272 বয়স : 21 লিঙ্গ : মহিলা	GLK2376994 ফটো উপলব্ধ
385 নাম : অপসৰা তচা স্বামীৰ নাম: সুৰেন তচা ঘৰ নং : ২৭৩ বয়স : 73 লিঙ্গ : মহিলা	GLK1637883 ফটো উপলব্ধ	386 নাম : দেবকুমাৰ তচা পিতাৰ নাম: সুৰেন তচা ঘৰ নং : ২৭৩ বয়স : 46 লিঙ্গ : পুৰুষ	GLK1637894 ফটো উপলব্ধ	387 নাম : ৰাহী তচা স্বামীৰ নাম: দেবকুমাৰ তচা ঘৰ নং : ২৭৩ বয়স : 45 লিঙ্গ : মহিলা	GLK1637907 ফটো উপলব্ধ
388 নাম : ৰুপম তচা পিতাৰ নাম: দেবা তচা ঘৰ নং : ২৭৩ বয়স : 25 লিঙ্গ : পুৰুষ	GLK0624205 ফটো উপলব্ধ	389 নাম : ৰামপ্ৰসাদ তচা পিতাৰ নাম: বৃধিা তচা ঘৰ নং : ২৭৪ বয়স : 70 লিঙ্গ : পুৰুষ	GLK1637918 ফটো উপলব্ধ	390 নাম : ৰেন তচা পিতাৰ নাম: ৰামপ্ৰসাদ তচা ঘৰ নং : ২৭৪ বয়স : 42 লিঙ্গ : পুৰুষ	GLK1637929 ফটো উপলব্ধ



391 নাম : শ্ৰীনেইনা তচা স্বামীৰ নাম: কতব্য তচা ঘৰ নং : 274 বয়স : 34 লিঙ্গ : মহিলা	GLK2383784 ফটো উপলব্ধ	392 নাম : পূৰ্ণিমা তচা পিতাৰ নাম: ৰামপ্ৰসাদ তচা ঘৰ নং : ২৭৪ বয়স : 32 লিঙ্গ : মহিলা	GLK0299032 ফটো উপলব্ধ	393 নাম : কৰ্তব্য তচা পিতাৰ নাম: ৰামপ্ৰসাদ তচা ঘৰ নং : ২৭৪ বয়স : 30 লিঙ্গ : পুৰুষ	GLK0079905 ফটো উপলব্ধ
394 নাম : বীৰপাক্ষ তচা পিতাৰ নাম: ৰামপ্ৰসাদ তচা ঘৰ নং : ২৭৪ বয়স : 28 লিঙ্গ : পুৰুষ	GLK0297721 ফটো উপলব্ধ	395 নাম : কিশুৰ তচা মাতৃৰ নাম: সম্প্ৰদা তচা ঘৰ নং : ২৭৫ বয়স : 48 লিঙ্গ : পুৰুষ	GLK1637952 ফটো উপলব্ধ	396 নাম : চেমনি তচা স্বামীৰ নাম: কিশুৰ তচা ঘৰ নং : ২৭৫ বয়স : 45 লিঙ্গ : মহিলা	GLK1637963 ফটো উপলব্ধ
397 নাম : যশোদা ঘাঁচি স্বামীৰ নাম: কবি ঘাঁচি ঘৰ নং : ২৭৬ বয়স : 68 লিঙ্গ : মহিলা	GLK1637985 ফটো উপলব্ধ	398 নাম : চুমি নায়ক স্বামীৰ নাম: চুৰেন ঘাচি ঘৰ নং : ২৭৬ বয়স : 56 লিঙ্গ : মহিলা	GLK0266809 ফটো উপলব্ধ	399 নাম : ৰাজেশ ঘাঁচি পিতাৰ নাম: কবি ঘাঁচি ঘৰ নং : ২৭৬ বয়স : 49 লিঙ্গ : পুৰুষ	GLK1637996 ফটো উপলব্ধ
400 নাম : সুৰেশ ঘাঁচি পিতাৰ নাম: কবি ঘাঁচি ঘৰ নং : ২৭৬ বয়স : 47 লিঙ্গ : পুৰুষ	GLK1638013 ফটো উপলব্ধ	401 নাম : মীনা ঘাঁচি স্বামীৰ নাম: ৰাজেশ ঘাঁচি ঘৰ নং : ২৭৬ বয়স : 46 লিঙ্গ : মহিলা	GLK1638002 ফটো উপলব্ধ	402 নাম : পৰেশ ঘাঁচি পিতাৰ নাম: পৰী ঘাঁচি ঘৰ নং : ২৭৬ বয়স : 45 লিঙ্গ : পুৰুষ	GLK1638035 ফটো উপলব্ধ
403 নাম : নৰেশ ঘাঁচি পিতাৰ নাম: পৰী ঘাঁচি ঘৰ নং : ২৭৬ বয়স : 42 লিঙ্গ : পুৰুষ	GLK1638057 ফটো উপলব্ধ	404 নাম : যমুনা ঘাঁচি স্বামীৰ নাম: সুৰেশ ঘাঁচি ঘৰ নং : ২৭৬ বয়স : 40 লিঙ্গ : মহিলা	GLK1638024 ফটো উপলব্ধ	405 নাম : লক্ষ্মীমনি তচা স্বামীৰ নাম: গোবিন্দ তচা ঘৰ নং : ২৭৬ বয়স : 40 লিঙ্গ : মহিলা	GLK0299792 ফটো উপলব্ধ
406 নাম : পঞ্জমী ঘাঁচি স্বামীৰ নাম: পৰেশ ঘাঁচি ঘৰ নং : ২৭৬ বয়স : 39 লিঙ্গ : মহিলা	GLK1638046 ফটো উপলব্ধ	407 নাম : দীল ঘাঁচি মাতৃৰ নাম: যশোদা ঘাঁচি ঘৰ নং : ২৭৬ বয়স : 30 লিঙ্গ : পুৰুষ	GLK0080226 ফটো উপলব্ধ	408 নাম : কৰন নায়ক পিতাৰ নাম: ৰাজেশ নায়ক ঘৰ নং : ২৭৬ বয়স : 26 লিঙ্গ : পুৰুষ	GLK0492025 ফটো উপলব্ধ
409 নাম : লক্ষী নায়ক পিতাৰ নাম: সুৰেশ নায়ক ঘৰ নং : 276 বয়স : 25 লিঙ্গ : মহিলা	GLK2377232 ফটো উপলব্ধ	410 নাম : অৰ্জুন নায়ক পিতাৰ নাম: ৰাজেশ নায়ক ঘৰ নং : 276 বয়স : 23 লিঙ্গ : পুৰুষ	GLK2378024 ফটো উপলব্ধ	411 নাম : সঞ্জীতা তচা পিতাৰ নাম: নিৰঞ্জন তচা ঘৰ নং : ২৭৮ বয়স : 38 লিঙ্গ : মহিলা	GLK1638148 ফটো উপলব্ধ
412 নাম : ভৰত তচা পিতাৰ নাম: বান্ধুবা তচা ঘৰ নং : ২৭৯ বয়স : 66 লিঙ্গ : পুৰুষ	GLK1638159 ফটো উপলব্ধ	413 নাম : গোবিন্দ তচা পিতাৰ নাম: পানুবা তচা ঘৰ নং : ২৭৯ বয়স : 48 লিঙ্গ : পুৰুষ	GLK1638171 ফটো উপলব্ধ	414 নাম : অমতা তচা পিতাৰ নাম: ভৰত তচা ঘৰ নং : ২৭৯ বয়স : 38 লিঙ্গ : মহিলা	GLK1638160 ফটো উপলব্ধ
415 নাম : ললিতা তচা পিতাৰ নাম: ভৰত তচা ঘৰ নং : ২৭৯ বয়স : 28 লিঙ্গ : মহিলা	GLK0267245 ফটো উপলব্ধ	416 নাম : বেলাচন তচা পিতাৰ নাম: বৰ্ণ তচা ঘৰ নং : ২৮০ বয়স : 58 লিঙ্গ : পুৰুষ	GLK1638182 ফটো উপলব্ধ	417 নাম : তীলুতমা তচা স্বামীৰ নাম: বেলাচন তচা ঘৰ নং : ২৮০ বয়স : 57 লিঙ্গ : মহিলা	GLK1638193 ফটো উপলব্ধ
418 নাম : অমিত তচা পিতাৰ নাম: বেলাচন তচা ঘৰ নং : ২৮০ বয়স : 38 লিঙ্গ : পুৰুষ	GLK1638206 ফটো উপলব্ধ	419 নাম : জগদীশ তচা পিতাৰ নাম: বেলাচন তচা ঘৰ নং : ২৮০ বয়স : 35 লিঙ্গ : পুৰুষ	GLK1638217 ফটো উপলব্ধ	420 নাম : বেচমা তচা স্বামীৰ নাম: জগদীশ তচা ঘৰ নং : ২৮০ বয়স : 35 লিঙ্গ : মহিলা	GLK0299883 ফটো উপলব্ধ



421 নাম : প্ৰিয়া নাহেক স্বামীৰ নাম: অমিত তচা ঘৰ নং : ২৮০ বয়স : 31 লিঙ্গ : মহিলা	GLK0269266 ফটো উপলব্ধ	422 নাম : কেশব গোৱালা পিতাৰ নাম: মহেশ গোৱালা ঘৰ নং : 280 বয়স : 25 লিঙ্গ : পুৰুষ	GLK0358184 ফটো উপলব্ধ	423 নাম : দ্ৰুপদী তচা স্বামীৰ নাম: অমৰু তচা ঘৰ নং : ২৮১ বয়স : 60 লিঙ্গ : মহিলা	GLK1638239 ফটো উপলব্ধ
424 নাম : উত্তম তচা পিতাৰ নাম: অমৰু তচা ঘৰ নং : ২৮১ বয়স : 33 লিঙ্গ : পুৰুষ	GLK0490276 ফটো উপলব্ধ	425 নাম : ৰুমী খেৰিয়া স্বামীৰ নাম: উত্তম তচা ঘৰ নং : ২৮১ বয়স : 27 লিঙ্গ : মহিলা	GLK0491746 ফটো উপলব্ধ	426 নাম : অৰুনা তচা পিতাৰ নাম: চুবাচ তচা ঘৰ নং : ২৮২ বয়স : 42 লিঙ্গ : মহিলা	GLK1638262 ফটো উপলব্ধ
427 নাম : কমলা তচা পিতাৰ নাম: সুভাস তচা ঘৰ নং : ২৮২ বয়স : 40 লিঙ্গ : পুৰুষ	GLK1638273 ফটো উপলব্ধ	428 নাম : জ্যোতি তচা স্বামীৰ নাম: কমল তচা ঘৰ নং : ২৮২ বয়স : 33 লিঙ্গ : মহিলা	GLK0624197 ফটো উপলব্ধ	429 নাম : উদয় তচা পিতাৰ নাম: নব তচা ঘৰ নং : ২৮৪ বয়স : 53 লিঙ্গ : পুৰুষ	GLK1638308 ফটো উপলব্ধ
430 নাম : ইন্দিৰা তচা স্বামীৰ নাম: উদয় তচা ঘৰ নং : ২৮৪ বয়স : 47 লিঙ্গ : মহিলা	GLK1638319 ফটো উপলব্ধ	431 নাম : হেমন্ত তচা পিতাৰ নাম: উদয় তচা ঘৰ নং : ২৮৪ বয়স : 31 লিঙ্গ : পুৰুষ	GLK0082677 ফটো উপলব্ধ	432 নাম : দিপ্তী গোৱালা স্বামীৰ নাম: হেমন্ত তচা ঘৰ নং : ২৮৪ বয়স : 29 লিঙ্গ : মহিলা	GLK0082685 ফটো উপলব্ধ
433 নাম : ৰাজা তচা পিতাৰ নাম: উদয় তচা ঘৰ নং : 284 বয়স : 27 লিঙ্গ : পুৰুষ	GLK2377554 ফটো উপলব্ধ	S 434 নাম : চৰবন তচা পিতাৰ নাম: বসন্ত তচা ঘৰ নং : ২৮৫ বয়স : 48 লিঙ্গ : পুৰুষ	GLK1638320 ফটো উপলব্ধ	435 নাম : মীনা তচা স্বামীৰ নাম: চৰবন তচা ঘৰ নং : ২৮৫ বয়স : 45 লিঙ্গ : মহিলা	GLK1638331 ফটো উপলব্ধ
436 নাম : ৰঞ্জিতা তচা স্বামীৰ নাম: ৰুবন তচা ঘৰ নং : ২৮৫ বয়স : 32 লিঙ্গ : মহিলা	GLK0624189 ফটো উপলব্ধ	437 নাম : নিৰ্য তচা পিতাৰ নাম: চৰবন তচা ঘৰ নং : ২৮৫ বয়স : 22 লিঙ্গ : পুৰুষ	GLK1394543 ফটো উপলব্ধ	438 নাম : সীতা তচা পিতাৰ নাম: মোহন তচা ঘৰ নং : ২৮৬ বয়স : 41 লিঙ্গ : মহিলা	GLK1638375 ফটো উপলব্ধ
439 নাম : অনিমা তচা অন্যান্য: সীতা তচা ঘৰ নং : ২৮৬ বয়স : 32 লিঙ্গ : মহিলা	GLK0491787 ফটো উপলব্ধ	440 নাম : বলু পাইক অন্যান্য: মোহন পাইক ঘৰ নং : ২৮৭ বয়স : 56 লিঙ্গ : মহিলা	GLK0299891 ফটো উপলব্ধ	441 নাম : মোহন পাইক পিতাৰ নাম: লক্ষণ পাইক ঘৰ নং : ২৮৭ বয়স : 53 লিঙ্গ : পুৰুষ	GLK1638400 ফটো উপলব্ধ
442 নাম : ৰেখা পাইক পিতাৰ নাম: লক্ষণ পাইক ঘৰ নং : ২৮৭ বয়স : 50 লিঙ্গ : মহিলা	GLK1638422 ফটো উপলব্ধ	443 নাম : অনুপ তচা পিতাৰ নাম: প্ৰেমা তচা ঘৰ নং : ২৮৮ বয়স : 46 লিঙ্গ : পুৰুষ	GLK1638466 ফটো উপলব্ধ	444 নাম : লক্ষী তচা স্বামীৰ নাম: অনুপ তচা ঘৰ নং : ২৮৮ বয়স : 40 লিঙ্গ : মহিলা	GLK2193637 ফটো উপলব্ধ
445 নাম : আশামণি তচা স্বামীৰ নাম: অনুপ তচা ঘৰ নং : ২৮৮ বয়স : 40 লিঙ্গ : মহিলা	GLK2193682 ফটো উপলব্ধ	446 নাম : মাইনা দাস স্বামীৰ নাম: অনুপ তচা ঘৰ নং : ২৮৮ বয়স : 38 লিঙ্গ : মহিলা	GLK0082966 ফটো উপলব্ধ	447 নাম : নিকিতা তচা পিতাৰ নাম: অনুপ তচা ঘৰ নং : 288 বয়স : 20 লিঙ্গ : মহিলা	OVA0024265 ফটো উপলব্ধ
S 448 নাম : ভাগ্য তচা পিতাৰ নাম: প্ৰবিন তচা ঘৰ নং : ২৮৯ বয়স : 40 লিঙ্গ : পুৰুষ	GLK1638477 ফটো উপলব্ধ	449 নাম : সুকান্তী তচা স্বামীৰ নাম: ভাগ্য তচা ঘৰ নং : ২৮৯ বয়স : 35 লিঙ্গ : মহিলা	GLK0270157 ফটো উপলব্ধ	450 নাম : ভুৱেন তচা পিতাৰ নাম: ভাগ্য তচা ঘৰ নং : ২৮৯ বয়স : 25 লিঙ্গ : পুৰুষ	GLK1395367 ফটো উপলব্ধ



451 নাম : সুকমতি তচ্চা পিতাৰ নাম: অমৰু তচ্চা ঘৰ নং : ২৮৯ বয়স : 23 লিঙ্গ : মহিলা	GLK1396340 ফটো উপলব্ধ	452 নাম : নকুল তচ্চা পিতাৰ নাম: মোহন তচ্চা ঘৰ নং : ২৯১ বয়স : 53 লিঙ্গ : পুৰুষ	GLK1638488 ফটো উপলব্ধ	453 নাম : নিৰ তচ্চা স্বামীৰ নাম: নকুল তচ্চা ঘৰ নং : ২৯১ বয়স : 50 লিঙ্গ : মহিলা	GLK1638499 ফটো উপলব্ধ
454 নাম : আনন্দ তচ্চা পিতাৰ নাম: নকুল তচ্চা ঘৰ নং : ২৯১ বয়স : 35 লিঙ্গ : পুৰুষ	GLK1638502 ফটো উপলব্ধ	455 নাম : বিনীমা টিকি স্বামীৰ নাম: আনন্দ তচ্চা ঘৰ নং : ২৯১ বয়স : 28 লিঙ্গ : মহিলা	GLK0271569 ফটো উপলব্ধ	456 নাম : কৰন তচ্চা পিতাৰ নাম: নকুল তচ্চা ঘৰ নং : ২৯১ বয়স : 25 লিঙ্গ : পুৰুষ	GLK0492041 ফটো উপলব্ধ
457 নাম : ৰাজু তচ্চা পিতাৰ নাম: ভৰত তচ্চা ঘৰ নং : ২৯৩ বয়স : 50 লিঙ্গ : পুৰুষ	GLK1638557 ফটো উপলব্ধ	458 নাম : কশৈলু তচ্চা মাতৃৰ নাম: ৰাতানি তচ্চা ঘৰ নং : ২৯৩ বয়স : 48 লিঙ্গ : মহিলা	GLK1638546 ফটো উপলব্ধ	459 নাম : বিনী তচ্চা স্বামীৰ নাম: ৰাজু তচ্চা ঘৰ নং : ২৯৩ বয়স : 38 লিঙ্গ : মহিলা	GLK1638513 ফটো উপলব্ধ
460 নাম : শিবম তচ্চা পিতাৰ নাম: ৰাজু তচ্চা ঘৰ নং : 293 বয়স : 20 লিঙ্গ : পুৰুষ	OVA0070953 ফটো উপলব্ধ	461 নাম : ৰাকেশ তচ্চা পিতাৰ নাম: জয়ানন্দ তচ্চা ঘৰ নং : 295 বয়স : 46 লিঙ্গ : পুৰুষ	GLK0359190 ফটো উপলব্ধ	462 নাম : চান্দমনি তচ্চা স্বামীৰ নাম: চান্দ তচ্চা ঘৰ নং : ২৯৫ বয়স : 45 লিঙ্গ : মহিলা	GLK1638580 ফটো উপলব্ধ
463 নাম : পৰেশ তচ্চা পিতাৰ নাম: জয়ানন্দ তচ্চা ঘৰ নং : ২৯৫ বয়স : 45 লিঙ্গ : পুৰুষ	GLK1638591 ফটো উপলব্ধ	464 নাম : নৰেশ তচ্চা পিতাৰ নাম: জয়ানন্দ তচ্চা ঘৰ নং : ২৯৫ বয়স : 43 লিঙ্গ : পুৰুষ	GLK1638604 ফটো উপলব্ধ	465 নাম : সবিতা তচ্চা স্বামীৰ নাম: নৰেশ তচ্চা ঘৰ নং : ২৯৫ বয়স : 38 লিঙ্গ : মহিলা	GLK1638615 ফটো উপলব্ধ
466 নাম : বিৰেশ তচ্চা পিতাৰ নাম: জয়ানন্দ তচ্চা ঘৰ নং : ২৯৫ বয়স : 36 লিঙ্গ : পুৰুষ	GLK0084897 ফটো উপলব্ধ	S 467 নাম : সাবিত্ৰী তচ্চা স্বামীৰ নাম: বিৰেশ তচ্চা ঘৰ নং : ২৯৫ বয়স : 29 লিঙ্গ : মহিলা	GLK0084939 ফটো উপলব্ধ	468 নাম : জ্যোতা তচ্চা স্বামীৰ নাম: ৰাকেশ তচ্চা ঘৰ নং : ২৯৫ বয়স : 29 লিঙ্গ : মহিলা	GLK0624155 ফটো উপলব্ধ
469 নাম : অজয় তচ্চা পিতাৰ নাম: জয়ানন্দ তচ্চা ঘৰ নং : ২৯৫ বয়স : 28 লিঙ্গ : পুৰুষ	GLK0084988 ফটো উপলব্ধ	470 নাম : ৰস্তা তচ্চা মাতৃৰ নাম: চান্দমনি তচ্চা ঘৰ নং : 295 বয়স : 26 লিঙ্গ : মহিলা	GLK2376002 ফটো উপলব্ধ	471 নাম : ফুলমণি তচ্চা স্বামীৰ নাম: ৰাজু তচ্চা ঘৰ নং : ২৯৭ বয়স : 56 লিঙ্গ : মহিলা	GLK1638648 ফটো উপলব্ধ
472 নাম : নীৰদা তচ্চা মাতৃৰ নাম: ফুলমণি তচ্চা ঘৰ নং : ২৯৭ বয়স : 38 লিঙ্গ : মহিলা	GLK1638659 ফটো উপলব্ধ	473 নাম : বৰম তচ্চা মাতৃৰ নাম: ফুলমণি তচ্চা ঘৰ নং : ২৯৭ বয়স : 27 লিঙ্গ : পুৰুষ	GLK0490227 ফটো উপলব্ধ	474 নাম : মঞ্জু তচ্চা স্বামীৰ নাম: বাপাই তচ্চা ঘৰ নং : ২৯৮ বয়স : 50 লিঙ্গ : মহিলা	GLK1638682 ফটো উপলব্ধ
475 নাম : সঞ্জয় তচ্চা মাতৃৰ নাম: গোবালী তচ্চা ঘৰ নং : ২৯৮ বয়স : 48 লিঙ্গ : পুৰুষ	GLK1638693 ফটো উপলব্ধ	476 নাম : বিনা মৰ্ধা স্বামীৰ নাম: সঞ্জয় তচ্চা ঘৰ নং : ২৯৮ বয়স : 31 লিঙ্গ : মহিলা	GLK0272195 ফটো উপলব্ধ	477 নাম : হেমন্তী তচ্চা স্বামীৰ নাম: ৰাম তচ্চা ঘৰ নং : ২৯৮ বয়স : 31 লিঙ্গ : মহিলা	GLK0600429 ফটো উপলব্ধ
478 নাম : গকুল তচ্চা পিতাৰ নাম: প্ৰচাদ তচ্চা ঘৰ নং : 298 বয়স : 25 লিঙ্গ : পুৰুষ	GLK0357483 ফটো উপলব্ধ	479 নাম : বন্দনা শশোনী স্বামীৰ নাম: বাৰুপখস তচ্চা ঘৰ নং : 298 বয়স : 22 লিঙ্গ : মহিলা	OVA0131250 ফটো উপলব্ধ	480 নাম : পূৰ্ণিমা তচ্চা স্বামীৰ নাম: চিত্ৰ তচ্চা ঘৰ নং : ৩০০ বয়স : 42 লিঙ্গ : মহিলা	GLK1638740 ফটো উপলব্ধ



481 নাম : হেমন্তী তচা অন্যান্য: টুলা তচা ঘৰ নং : 300 বয়স : 25 লিঙ্গ : মহিলা	GLK0359141 ফটো উপলব্ধ	482 নাম : ধীৰজ টোম্সা অন্যান্য: টুলা টোম্সা ঘৰ নং : 300 বয়স : 24 লিঙ্গ : পুৰুষ	GLK1281740 ফটো উপলব্ধ	483 নাম : জয়ন্তী তচা পিতাৰ নাম: চন্দন তচা ঘৰ নং : 300 বয়স : 22 লিঙ্গ : মহিলা	OVA0015560 ফটো উপলব্ধ
484 নাম : শিবানী তচা পিতাৰ নাম: চিত্ৰ তচা ঘৰ নং : 300 বয়স : 22 লিঙ্গ : মহিলা	OVA0071027 ফটো উপলব্ধ	485 নাম : বাবুল তচা পিতাৰ নাম: ফাগু তচা ঘৰ নং : 302 বয়স : 52 লিঙ্গ : পুৰুষ	GLK1638773 ফটো উপলব্ধ	486 নাম : প্ৰতিমা তচা স্বামীৰ নাম: বাবুল তচা ঘৰ নং : 302 বয়স : 48 লিঙ্গ : মহিলা	GLK1638784 ফটো উপলব্ধ
487 নাম : স্বপ্না তচা স্বামীৰ নাম: প্ৰদীপ তচা ঘৰ নং : 302 বয়স : 40 লিঙ্গ : মহিলা	GLK1638808 ফটো উপলব্ধ	488 নাম : প্ৰীতি তচা পিতাৰ নাম: বাবুল তচা ঘৰ নং : 302 বয়স : 27 লিঙ্গ : মহিলা	GLK0624163 ফটো উপলব্ধ	489 নাম : বিমা তচা পিতাৰ নাম: বাবুল তচা ঘৰ নং : 302 বয়স : 26 লিঙ্গ : মহিলা	GLK2377901 ফটো উপলব্ধ
490 নাম : মায়ী ওৰাং স্বামীৰ নাম: নবিন তচা ঘৰ নং : 302 বয়স : 26 লিঙ্গ : মহিলা	OVA0119248 ফটো উপলব্ধ	491 নাম : বিকি তচা পিতাৰ নাম: বাবুল তচা ঘৰ নং : 302 বয়স : 23 লিঙ্গ : পুৰুষ	GLK2377489 ফটো উপলব্ধ	492 নাম : নবিন তচা পিতাৰ নাম: প্ৰদীপ তচা ঘৰ নং : 302 বয়স : 23 লিঙ্গ : পুৰুষ	GLK2407112 ফটো উপলব্ধ
493 নাম : ধীৰেন তচা মাতৃৰ নাম: স্বপ্না তচা ঘৰ নং : 302 বয়স : 20 লিঙ্গ : পুৰুষ	OVA0108712 ফটো উপলব্ধ	494 নাম : দশমা মুণ্ডা পিতাৰ নাম: লক্ষীৰাম মুণ্ডা ঘৰ নং : 303 বয়স : 50 লিঙ্গ : পুৰুষ	GLK1638831 ফটো উপলব্ধ	495 নাম : লছমী মুণ্ডা স্বামীৰ নাম: দশমা মুণ্ডা ঘৰ নং : 303 বয়স : 46 লিঙ্গ : মহিলা	GLK1638842 ফটো উপলব্ধ
496 নাম : এতুৱাৰী মুণ্ডা পিতাৰ নাম: লক্ষীৰাম মুণ্ডা ঘৰ নং : 303 বয়স : 38 লিঙ্গ : মহিলা	GLK1638864 ফটো উপলব্ধ	# 497 নাম : সপ্না মুণ্ডা স্বামীৰ নাম: আকাশ মুণ্ডা ঘৰ নং : 303 বয়স : 26 লিঙ্গ : মহিলা	GLK0612200 ফটো উপলব্ধ	498 নাম : আকাশ মুণ্ডা পিতাৰ নাম: দশমা মুণ্ডা ঘৰ নং : 303 বয়স : 26 লিঙ্গ : পুৰুষ	GLK0612150 ফটো উপলব্ধ
499 নাম : বুটু তচা পিতাৰ নাম: সাধুবা তচা ঘৰ নং : 308 বয়স : 57 লিঙ্গ : পুৰুষ	GLK1638875 ফটো উপলব্ধ	500 নাম : ৰীতা তচা স্বামীৰ নাম: বুটু তচা ঘৰ নং : 308 বয়স : 50 লিঙ্গ : মহিলা	GLK1638886 ফটো উপলব্ধ	501 নাম : উত্তম তচা পিতাৰ নাম: বুটু তচা ঘৰ নং : 308 বয়স : 29 লিঙ্গ : পুৰুষ	GLK0326512 ফটো উপলব্ধ
502 নাম : সাবিত্ৰী তচা স্বামীৰ নাম: উত্তম তচা ঘৰ নং : 307 বয়স : 27 লিঙ্গ : মহিলা	GLK0326520 ফটো উপলব্ধ	503 নাম : চাইনা তচা পিতাৰ নাম: বুটু তচা ঘৰ নং : 304 বয়স : 23 লিঙ্গ : মহিলা	GLK2375962 ফটো উপলব্ধ	504 নাম : বিশালু তচা পিতাৰ নাম: জহৰ তচা ঘৰ নং : 309 বয়স : 55 লিঙ্গ : পুৰুষ	GLK1638922 ফটো উপলব্ধ
505 নাম : নীলা তচা স্বামীৰ নাম: সুৰেশ তচা ঘৰ নং : 309 বয়স : 53 লিঙ্গ : মহিলা	GLK1638911 ফটো উপলব্ধ	506 নাম : ৰেন তচা স্বামীৰ নাম: বিশাল তচা ঘৰ নং : 309 বয়স : 50 লিঙ্গ : মহিলা	GLK1638933 ফটো উপলব্ধ	507 নাম : মামনি তচা পিতাৰ নাম: জহৰ তচা ঘৰ নং : 309 বয়স : 38 লিঙ্গ : মহিলা	GLK1638955 ফটো উপলব্ধ
508 নাম : অতুল তচা পিতাৰ নাম: বিশাল তচা ঘৰ নং : 307 বয়স : 24 লিঙ্গ : পুৰুষ	OVA0015420 ফটো উপলব্ধ	509 নাম : ৰুহিত কুমাৰ পিতাৰ নাম: মুচিয়া কুমাৰ ঘৰ নং : 308 বয়স : 55 লিঙ্গ : পুৰুষ	GLK1638966 ফটো উপলব্ধ	510 নাম : সুকান্তি কুমাৰ স্বামীৰ নাম: ৰুহিত কুমাৰ ঘৰ নং : 308 বয়স : 53 লিঙ্গ : মহিলা	GLK1638977 ফটো উপলব্ধ

511 নাম : অজয় কুমাৰ পিতাৰ নাম: ৰুহিত কুমাৰ ঘৰ নং : ৩০৮ বয়স : 27 লিঙ্গ : পুৰুষ	GLK0276907 ফটো উপলব্ধ	512 নাম : সঞ্জয় কুমাৰ পিতাৰ নাম: ৰুহিত কুমাৰ ঘৰ নং : ৩০৮ বয়স : 26 লিঙ্গ : পুৰুষ	GLK0491829 ফটো উপলব্ধ	513 নাম : দীপ্তি কুমাৰ পিতাৰ নাম: ৰুহিত কুমাৰ ঘৰ নং : ৩০৮ বয়স : 24 লিঙ্গ : মহিলা	GLK1281773 ফটো উপলব্ধ
514 নাম : দেৱাৰু তচা পিতাৰ নাম: নৰোবা তচা ঘৰ নং : ৩০৯ বয়স : 55 লিঙ্গ : মহিলা	GLK1638999 ফটো উপলব্ধ	S 515 নাম : অবন্তি তচা স্বামীৰ নাম: দেৱাৰু তচা ঘৰ নং : ৩০৯ বয়স : 49 লিঙ্গ : মহিলা	GLK1639005 ফটো উপলব্ধ	516 নাম : প্ৰদীপ তচা মাতৃৰ নাম: গোলাপী তচা ঘৰ নং : ৩০৯ বয়স : 47 লিঙ্গ : মহিলা	GLK1638988 ফটো উপলব্ধ
517 নাম : উম গোৱালা স্বামীৰ নাম: মধু গোৱালা ঘৰ নং : ৩১০ বয়স : 62 লিঙ্গ : মহিলা	GLK1639027 ফটো উপলব্ধ	518 নাম : বৈদ্য নাথ গোৱালা পিতাৰ নাম: মধু গোৱালা ঘৰ নং : ৩১০ বয়স : 38 লিঙ্গ : পুৰুষ	GLK1639049 ফটো উপলব্ধ	519 নাম : অনিতা পাইক স্বামীৰ নাম: বাবুলাল পাইক ঘৰ নং : ৩১১ বয়স : 60 লিঙ্গ : মহিলা	GLK1639061 ফটো উপলব্ধ
520 নাম : নিলিমা পাইক পিতাৰ নাম: বাবুলাল পাইক ঘৰ নং : ৩১১ বয়স : 38 লিঙ্গ : মহিলা	GLK1639072 ফটো উপলব্ধ	521 নাম : প্ৰবিন পাইক মাতৃৰ নাম: অনিতা পাইক ঘৰ নং : ৩১১ বয়স : 34 লিঙ্গ : পুৰুষ	GLK0299073 ফটো উপলব্ধ	522 নাম : চিমা তচা স্বামীৰ নাম: প্ৰবিন পাইক ঘৰ নং : ৩১১ বয়স : 29 লিঙ্গ : মহিলা	GLK0299131 ফটো উপলব্ধ
523 নাম : বাপুকন তচা পিতাৰ নাম: সহদেব তচা ঘৰ নং : ৩১৩ বয়স : 64 লিঙ্গ : পুৰুষ	GLK1639094 ফটো উপলব্ধ	524 নাম : হেমন্তী তচা স্বামীৰ নাম: ৰাজেশ তচা ঘৰ নং : ৩১৩ বয়স : 32 লিঙ্গ : মহিলা	GLK0299164 ফটো উপলব্ধ	525 নাম : শীতনা তচা পিতাৰ নাম: বাপুকন তচা ঘৰ নং : ৩১৩ বয়স : 30 লিঙ্গ : মহিলা	GLK0278549 ফটো উপলব্ধ
526 নাম : ৰাজেশ তচা পিতাৰ নাম: বাপুকন তচা ঘৰ নং : ৩১৩ বয়স : 28 লিঙ্গ : পুৰুষ	GLK0278598 ফটো উপলব্ধ	527 নাম : সাবিত্ৰী কুৰ্মী স্বামীৰ নাম: ৰামিদাস কুৰ্মী ঘৰ নং : ৩১৪ বয়স : 80 লিঙ্গ : মহিলা	GLK1639129 ফটো উপলব্ধ	528 নাম : সঞ্জীৱ কুৰ্মী মাতৃৰ নাম: সাবিত্ৰী কুৰ্মী ঘৰ নং : ৩১৪ বয়স : 56 লিঙ্গ : পুৰুষ	GLK1639130 ফটো উপলব্ধ
529 নাম : বিকাশ কুৰ্মী পিতাৰ নাম: সঞ্জীৱ কুৰ্মী ঘৰ নং : ৩১৪ বয়স : 30 লিঙ্গ : পুৰুষ	GLK0091447 ফটো উপলব্ধ	530 নাম : প্ৰকাচ কুৰ্মী পিতাৰ নাম: চটজীৱ কুৰ্মী ঘৰ নং : ৩১৪ বয়স : 27 লিঙ্গ : পুৰুষ	GLK0278739 ফটো উপলব্ধ	531 নাম : লক্ষী ৰাউৰী স্বামীৰ নাম: ৰবি বাউৰী ঘৰ নং : ৩১৫ বয়স : 53 লিঙ্গ : মহিলা	GLK1639174 ফটো উপলব্ধ
532 নাম : কল্পনা বাউৰী স্বামীৰ নাম: জিতেন বাউৰী ঘৰ নং : ৩১৫ বয়স : 48 লিঙ্গ : মহিলা	GLK1639196 ফটো উপলব্ধ	533 নাম : দিনেশ বাউৰী মাতৃৰ নাম: অঞ্জনা বাউৰী ঘৰ নং : ৩১৫ বয়স : 47 লিঙ্গ : পুৰুষ	GLK1639209 ফটো উপলব্ধ	534 নাম : মুন বাউৰী স্বামীৰ নাম: দিনেশ বাউৰী ঘৰ নং : ৩১৫ বয়স : 45 লিঙ্গ : মহিলা	GLK1639210 ফটো উপলব্ধ
535 নাম : মতী গোৱালা স্বামীৰ নাম: ইন্দ্ৰ গোৱালা ঘৰ নং : ৩১৬ বয়স : 61 লিঙ্গ : মহিলা	GLK1639232 ফটো উপলব্ধ	536 নাম : হস্তী গোৱালা পিতাৰ নাম: ইন্দ্ৰ গোৱালা ঘৰ নং : ৩১৬ বয়স : 39 লিঙ্গ : পুৰুষ	GLK1639254 ফটো উপলব্ধ	537 নাম : জগদীশ গোৱালা পিতাৰ নাম: ইন্দ্ৰ গোৱালা ঘৰ নং : ৩১৬ বয়স : 38 লিঙ্গ : পুৰুষ	GLK1639265 ফটো উপলব্ধ
538 নাম : চুনিতা গোৱালা স্বামীৰ নাম: জগদীশ গোৱালা ঘৰ নং : ৩১৬ বয়স : 36 লিঙ্গ : মহিলা	GLK1639276 ফটো উপলব্ধ	539 নাম : ৰনিলা গোৱালা স্বামীৰ নাম: দেবেন গোৱালা ঘৰ নং : ৩১৮ বয়স : 45 লিঙ্গ : মহিলা	GLK1639298 ফটো উপলব্ধ	540 নাম : ৰিতা কুৰ্মী পিতাৰ নাম: সঞ্জীৱ কুৰ্মী ঘৰ নং : ৩১৮ বয়স : 24 লিঙ্গ : মহিলা	GLK0624148 ফটো উপলব্ধ



541 নাম : মনিছ গৌৱালা পিতাৰ নাম: দেবেন গৌৱালা ঘৰ নং : ৩১৮ বয়স : 22 লিঙ্গ : পুৰুষ	GLK1395219 ফটো উপলব্ধ	542 নাম : সত্য ভামা মল্লিক স্বামীৰ নাম: সনু মল্লিক ঘৰ নং : ৩২০ বয়স : 63 লিঙ্গ : মহিলা	GLK1639312 ফটো উপলব্ধ	543 নাম : পূৰ্ণ মল্লিক পিতাৰ নাম: ধৰ মল্লিক ঘৰ নং : ৩২০ বয়স : 50 লিঙ্গ : পুৰুষ	GLK1639323 ফটো উপলব্ধ
544 নাম : কল্পনা মল্লিক স্বামীৰ নাম: পূৰ্ণ মল্লিক ঘৰ নং : ৩২০ বয়স : 45 লিঙ্গ : মহিলা	GLK1639334 ফটো উপলব্ধ	545 নাম : অষ্টমী মল্লিক মাতৃৰ নাম: সত্য ভামা মল্লিক ঘৰ নং : ৩২০ বয়স : 27 লিঙ্গ : মহিলা	GLK0612135 ফটো উপলব্ধ	546 নাম : সবিতা মল্লিক পিতাৰ নাম: পূৰ্ণ মল্লিক ঘৰ নং : 320 বয়স : 27 লিঙ্গ : মহিলা	OVA0087874 ফটো উপলব্ধ
547 নাম : ৰাজিব মল্লিক পিতাৰ নাম: পূৰ্ণ মল্লিক ঘৰ নং : 320 বয়স : 22 লিঙ্গ : পুৰুষ	GLK2367811 ফটো উপলব্ধ	548 নাম : বালীৰাম কুৰ্মী মাতৃৰ নাম: নিৰ কুৰ্মী ঘৰ নং : ৩২২ বয়স : 47 লিঙ্গ : পুৰুষ	GLK1639356 ফটো উপলব্ধ	549 নাম : লক্ষী কুৰ্মী স্বামীৰ নাম: বালীৰাম কুৰ্মী ঘৰ নং : ৩২২ বয়স : 44 লিঙ্গ : মহিলা	GLK1639367 ফটো উপলব্ধ
550 নাম : কিৰন কুৰ্মী মাতৃৰ নাম: নীৰহ কুৰ্মী ঘৰ নং : ৩২২ বয়স : 40 লিঙ্গ : পুৰুষ	GLK1639378 ফটো উপলব্ধ	551 নাম : কল্পনা মাহাতৌ স্বামীৰ নাম: কিৰণ কুৰ্মী ঘৰ নং : ৩২২ বয়স : 26 লিঙ্গ : মহিলা	GLK0326553 ফটো উপলব্ধ	552 নাম : ৰামেশ্বৰ কুৰ্মী পিতাৰ নাম: বালীৰাম কুৰ্মী ঘৰ নং : ৩২২ বয়স : 23 লিঙ্গ : পুৰুষ	GLK1396613 ফটো উপলব্ধ
553 নাম : জয়শ্ৰী কুৰ্মী স্বামীৰ নাম: ৰামেশ্বৰ কুৰ্মী ঘৰ নং : 322 বয়স : 22 লিঙ্গ : মহিলা	OVA0130583 ফটো উপলব্ধ	554 নাম : দুৰ্লভ গৌৱালা পিতাৰ নাম: যতি গৌৱালা ঘৰ নং : ৩২৪ বয়স : 71 লিঙ্গ : পুৰুষ	GLK1639389 ফটো উপলব্ধ	555 নাম : বিমল গৌৱালা পিতাৰ নাম: দুৰ্লভ গৌৱালা ঘৰ নং : ৩২৪ বয়স : 40 লিঙ্গ : পুৰুষ	GLK1639403 ফটো উপলব্ধ
556 নাম : চুমি গৌৱালা স্বামীৰ নাম: বিমল গৌৱালা ঘৰ নং : ৩২৪ বয়স : 38 লিঙ্গ : মহিলা	GLK1639425 ফটো উপলব্ধ	557 নাম : পুলিন গৌৱালা পিতাৰ নাম: দুৰ্লভ গৌৱালা ঘৰ নং : ৩২৪ বয়স : 34 লিঙ্গ : পুৰুষ	GLK1639414 ফটো উপলব্ধ	558 নাম : পঞ্চমী গৌৱালা স্বামীৰ নাম: প্ৰেমানন্দ গৌৱালা ঘৰ নং : ৩২৪ বয়স : 29 লিঙ্গ : মহিলা	GLK1422617 ফটো উপলব্ধ
559 নাম : কাৰ্তিক গৌৱালা পিতাৰ নাম: যতি গৌৱালা ঘৰ নং : ৩২৫ বয়স : 58 লিঙ্গ : পুৰুষ	GLK1639436 ফটো উপলব্ধ	560 নাম : লক্ষী গৌৱালা স্বামীৰ নাম: কাৰ্তিক গৌৱালা ঘৰ নং : ৩২৫ বয়স : 53 লিঙ্গ : মহিলা	GLK1639447 ফটো উপলব্ধ	561 নাম : চুনন্দা গৌৱালা পিতাৰ নাম: কাৰ্তিক গৌৱালা ঘৰ নং : ৩২৫ বয়স : 27 লিঙ্গ : মহিলা	GLK0281196 ফটো উপলব্ধ
562 নাম : প্ৰীতম গৌৱালা পিতাৰ নাম: কাৰ্তিক গৌৱালা ঘৰ নং : 325 বয়স : 25 লিঙ্গ : পুৰুষ	GLK0359893 ফটো উপলব্ধ	563 নাম : শিভ গৌৱালা পিতাৰ নাম: কাৰ্তিক গৌৱালা ঘৰ নং : 325 বয়স : 21 লিঙ্গ : পুৰুষ	GLK2385714 ফটো উপলব্ধ	564 নাম : শ্যাম তচা মাতৃৰ নাম: ৰজনী তচা ঘৰ নং : ৩২৭ বয়স : 48 লিঙ্গ : পুৰুষ	GLK1639469 ফটো উপলব্ধ
565 নাম : ৰাম তচা মাতৃৰ নাম: ৰজনী তচা ঘৰ নং : ৩২৭ বয়স : 46 লিঙ্গ : পুৰুষ	GLK1639470 ফটো উপলব্ধ	566 নাম : জোত্স্না তচা স্বামীৰ নাম: শ্যাম তচা ঘৰ নং : ৩২৭ বয়স : 40 লিঙ্গ : মহিলা	GLK1639492 ফটো উপলব্ধ	567 নাম : তনুজা তচা স্বামীৰ নাম: ৰাম তচা ঘৰ নং : ৩২৭ বয়স : 39 লিঙ্গ : মহিলা	GLK1639481 ফটো উপলব্ধ
568 নাম : চন্দ্ৰ তচা অন্যান্য: শ্যাম তচা ঘৰ নং : 327 বয়স : 37 লিঙ্গ : পুৰুষ	GLK0359240 ফটো উপলব্ধ	569 নাম : অন তচা স্বামীৰ নাম: চন্দ্ৰ তচা ঘৰ নং : 327 বয়স : 35 লিঙ্গ : মহিলা	GLK2377661 ফটো উপলব্ধ	570 নাম : বিনয় তচা পিতাৰ নাম: শ্যাম তচা ঘৰ নং : ৩২৭ বয়স : 31 লিঙ্গ : পুৰুষ	GLK0299230 ফটো উপলব্ধ



571 নাম : বিনিতা তচা স্বামীৰ নাম : বিনয় তচা ঘৰ নং : 329 বয়স : 28 লিঙ্গ : মহিলা	GLK0600478 ফটো উপলব্ধ	572 নাম : অনীতা তচা পিতাৰ নাম : ৰাম তচা ঘৰ নং : 327 বয়স : 22 লিঙ্গ : মহিলা	GLK2375814 ফটো উপলব্ধ	573 নাম : বীণা তচা স্বামীৰ নাম : মুহুৰ তচা ঘৰ নং : 328 বয়স : 66 লিঙ্গ : মহিলা	GLK1639505 ফটো উপলব্ধ
574 নাম : অনন্ত তচা পিতাৰ নাম : হত্যা তচা ঘৰ নং : 328 বয়স : 58 লিঙ্গ : পুৰুষ	GLK1639516 ফটো উপলব্ধ	575 নাম : অৰুণা তচা স্বামীৰ নাম : অনন্ত তচা ঘৰ নং : 328 বয়স : 50 লিঙ্গ : মহিলা	GLK1639527 ফটো উপলব্ধ	576 নাম : ৰঞ্জন তচা মাতৃৰ নাম : বীণা তচা ঘৰ নং : 328 বয়স : 40 লিঙ্গ : পুৰুষ	GLK1639538 ফটো উপলব্ধ
577 নাম : পদ্মা তচা স্বামীৰ নাম : ৰঞ্জন তচা ঘৰ নং : 328 বয়স : 40 লিঙ্গ : মহিলা	GLK0299925 ফটো উপলব্ধ	S 578 নাম : বিদ্যাবতী তচা পিতাৰ নাম : অনন্ত তচা ঘৰ নং : 328 বয়স : 26 লিঙ্গ : মহিলা	GLK0624742 ফটো উপলব্ধ	579 নাম : সুদেশ তচা পিতাৰ নাম : অনন্ত তচা ঘৰ নং : 328 বয়স : 24 লিঙ্গ : পুৰুষ	GLK0612309 ফটো উপলব্ধ
580 নাম : কৰুণ তচা পিতাৰ নাম : অনন্ত তচা ঘৰ নং : 328 বয়স : 21 লিঙ্গ : পুৰুষ	GLK2377638 ফটো উপলব্ধ	S 581 নাম : সাবিত্ৰী তচা স্বামীৰ নাম : ভৰত তচা ঘৰ নং : 328 বয়স : 60 লিঙ্গ : মহিলা	GLK1639550 ফটো উপলব্ধ	582 নাম : নিপেন তচা পিতাৰ নাম : ভৰত তচা ঘৰ নং : 328 বয়স : 29 লিঙ্গ : পুৰুষ	GLK0299800 ফটো উপলব্ধ
583 নাম : দেবকুমাৰ তচা পিতাৰ নাম : নৰেন্দ্ৰ তচা ঘৰ নং : 330 বয়স : 47 লিঙ্গ : পুৰুষ	GLK1639594 ফটো উপলব্ধ	584 নাম : সুমিত্ৰা তচা স্বামীৰ নাম : দেবকুমাৰ তচা ঘৰ নং : 330 বয়স : 41 লিঙ্গ : মহিলা	GLK1639607 ফটো উপলব্ধ	585 নাম : বীৰেন তচা পিতাৰ নাম : নৰেন্দ্ৰ তচা ঘৰ নং : 330 বয়স : 38 লিঙ্গ : পুৰুষ	GLK1639618 ফটো উপলব্ধ
586 নাম : আগষ্টী তচা স্বামীৰ নাম : বিৰেন তচা ঘৰ নং : 330 বয়স : 33 লিঙ্গ : মহিলা	GLK1382662 ফটো উপলব্ধ	587 নাম : সুচিত্ৰা তচা পিতাৰ নাম : দেবকুমাৰ তচা ঘৰ নং : 330 বয়স : 24 লিঙ্গ : মহিলা	GLK2366961 ফটো উপলব্ধ	588 নাম : পুষ্প তচা স্বামীৰ নাম : দুৰ্গেশ্বৰ তচা ঘৰ নং : 330 বয়স : 66 লিঙ্গ : মহিলা	GLK1639630 ফটো উপলব্ধ
589 নাম : চান্দিনী তচা স্বামীৰ নাম : পঙ্কজ তচা ঘৰ নং : 331 বয়স : 32 লিঙ্গ : মহিলা	GLK0299644 ফটো উপলব্ধ	S 590 নাম : জিতেন তচা পিতাৰ নাম : দুৰ্গেশ্বৰ তচা ঘৰ নং : 331 বয়স : 31 লিঙ্গ : পুৰুষ	GLK0094516 ফটো উপলব্ধ	591 নাম : পূজা তচা স্বামীৰ নাম : জিতেন তচা ঘৰ নং : 331 বয়স : 29 লিঙ্গ : মহিলা	GLK0094565 ফটো উপলব্ধ
592 নাম : চন্দ্ৰা তচা পিতাৰ নাম : নন্দীয়া তচা ঘৰ নং : 333 বয়স : 51 লিঙ্গ : পুৰুষ	GLK1639652 ফটো উপলব্ধ	S 593 নাম : কুন্তী তচা পিতাৰ নাম : নন্দীয়া তচা ঘৰ নং : 333 বয়স : 46 লিঙ্গ : মহিলা	GLK1639663 ফটো উপলব্ধ	594 নাম : কৰ্ন তচা পিতাৰ নাম : নন্দীয়া তচা ঘৰ নং : 333 বয়স : 42 লিঙ্গ : পুৰুষ	GLK1639641 ফটো উপলব্ধ
S 595 নাম : নবনিতা তচা স্বামীৰ নাম : কৰ্ন তচা ঘৰ নং : 333 বয়স : 41 লিঙ্গ : মহিলা	GLK1639674 ফটো উপলব্ধ	596 নাম : দিনেশ তচা পিতাৰ নাম : কৰ্ণা তচা ঘৰ নং : 333 বয়স : 29 লিঙ্গ : পুৰুষ	GLK0282939 ফটো উপলব্ধ	597 নাম : বৰিখা তচা স্বামীৰ নাম : ধনবৰ তচা ঘৰ নং : 338 বয়স : 41 লিঙ্গ : মহিলা	GLK1639709 ফটো উপলব্ধ
598 নাম : নিচা তচা পিতাৰ নাম : ধনবৰ তচা ঘৰ নং : 338 বয়স : 26 লিঙ্গ : মহিলা	GLK0491761 ফটো উপলব্ধ	599 নাম : আলোক তচা পিতাৰ নাম : ধনবৰ তচা ঘৰ নং : 334 বয়স : 23 লিঙ্গ : পুৰুষ	OVA0070938 ফটো উপলব্ধ	600 নাম : বাসন্তী তচা স্বামীৰ নাম : লক্ষীৰাম তচা ঘৰ নং : 338 বয়স : 60 লিঙ্গ : মহিলা	GLK1639732 ফটো উপলব্ধ



601 নাম : সৰস্বতী তছা স্বামীৰ নাম : লক্ষীৰাম তছা ঘৰ নং : 305 বয়স : 58 লিঙ্গ : মহিলা	GLK1639743 ফটো উপলব্ধ	# 602 নাম : বৰ্জনী নায়ক স্বামীৰ নাম : জীতেন তছা ঘৰ নং : ঘৰ নং- 338 বয়স : 36 লিঙ্গ : মহিলা	GLK1232248 ফটো উপলব্ধ	603 নাম : চচিন তছা পিতাৰ নাম : লক্ষীৰাম তছা ঘৰ নং : 305 বয়স : 32 লিঙ্গ : পুৰুষ	GLK0094847 ফটো উপলব্ধ
S 604 নাম : চুনিতা তছা পিতাৰ নাম : লক্ষীৰাম তছা ঘৰ নং : 305 বয়স : 81 লিঙ্গ : মহিলা	GLK0094888 ফটো উপলব্ধ	S 605 নাম : অনীতা তছা অন্যান্য : সৰস্বতী তছা ঘৰ নং : 335 বয়স : 80 লিঙ্গ : মহিলা	GLK0352773 ফটো উপলব্ধ	606 নাম : তীৰ্থ তছা পিতাৰ নাম : খলিয়া তছা ঘৰ নং : 306 বয়স : 68 লিঙ্গ : পুৰুষ	GLK1639765 ফটো উপলব্ধ
607 নাম : মতি তছা পিতাৰ নাম : তীৰ্থ তছা ঘৰ নং : 306 বয়স : 39 লিঙ্গ : পুৰুষ	GLK1639787 ফটো উপলব্ধ	608 নাম : মালতী তছা স্বামীৰ নাম : কাৰ্তিক তছা ঘৰ নং : 309 বয়স : 68 লিঙ্গ : মহিলা	GLK1639801 ফটো উপলব্ধ	609 নাম : বনজিত তছা পিতাৰ নাম : কাৰ্তিক তছা ঘৰ নং : 309 বয়স : 41 লিঙ্গ : পুৰুষ	GLK1639812 ফটো উপলব্ধ
610 নাম : নিতু তছা পিতাৰ নাম : কাৰ্তিক তছা ঘৰ নং : 309 বয়স : 38 লিঙ্গ : মহিলা	GLK1639823 ফটো উপলব্ধ	611 নাম : ভূপেন তছা পিতাৰ নাম : কাৰ্তিক তছা ঘৰ নং : 309 বয়স : 37 লিঙ্গ : পুৰুষ	GLK0299495 ফটো উপলব্ধ	612 নাম : অঞ্জলি টোম্সা স্বামীৰ নাম : বনজিত টোম্সা ঘৰ নং : 309 বয়স : 34 লিঙ্গ : মহিলা	GLK1281799 ফটো উপলব্ধ
613 নাম : উপেন তছা পিতাৰ নাম : কাৰ্তিক তছা ঘৰ নং : 309 বয়স : 33 লিঙ্গ : পুৰুষ	GLK0299511 ফটো উপলব্ধ	614 নাম : ৰূপেন তছা পিতাৰ নাম : কাৰ্তিক তছা ঘৰ নং : 309 বয়স : 29 লিঙ্গ : পুৰুষ	GLK0299602 ফটো উপলব্ধ	615 নাম : দীপেন তছা মাতৃৰ নাম : মালতী তছা ঘৰ নং : 309 বয়স : 25 লিঙ্গ : পুৰুষ	GLK0612416 ফটো উপলব্ধ
616 নাম : যতীন তছা পিতাৰ নাম : লক্ষীৰাম তছা ঘৰ নং : 338 বয়স : 38 লিঙ্গ : পুৰুষ	GLK1639754 ফটো উপলব্ধ	617 নাম : অভিৰাম তছা পিতাৰ নাম : অজুন তছা ঘৰ নং : 381 বয়স : 79 লিঙ্গ : পুৰুষ	GLK1639834 ফটো উপলব্ধ	618 নাম : নিপু তছা পিতাৰ নাম : অভিৰাম তছা ঘৰ নং : 381 বয়স : 40 লিঙ্গ : পুৰুষ	GLK1639845 ফটো উপলব্ধ
619 নাম : ৰেখা ঘোষ স্বামীৰ নাম : নিপু তছা ঘৰ নং : 381 বয়স : 38 লিঙ্গ : মহিলা	GLK2193648 ফটো উপলব্ধ	620 নাম : মন্দিতা তছা স্বামীৰ নাম : সুজিত তছা ঘৰ নং : 382 বয়স : 46 লিঙ্গ : মহিলা	GLK1639889 ফটো উপলব্ধ	S 621 নাম : স্বপ্না তছা পিতাৰ নাম : অভিৰাম তছা ঘৰ নং : 382 বয়স : 39 লিঙ্গ : মহিলা	GLK1639890 ফটো উপলব্ধ
622 নাম : হিতেন অধিকাৰী পিতাৰ নাম : দেবেন অধিকাৰী ঘৰ নং : 388 বয়স : 59 লিঙ্গ : পুৰুষ	GLK1639903 ফটো উপলব্ধ	623 নাম : আশা অধিকাৰী স্বামীৰ নাম : হিতেন অধিকাৰী ঘৰ নং : 388 বয়স : 55 লিঙ্গ : মহিলা	GLK1639914 ফটো উপলব্ধ	624 নাম : ৰবীন অধিকাৰী পিতাৰ নাম : হিতেন অধিকাৰী ঘৰ নং : 388 বয়স : 38 লিঙ্গ : পুৰুষ	GLK1639925 ফটো উপলব্ধ
625 নাম : বাসুদেৱ অধিকাৰী পিতাৰ নাম : হিতেন অধিকাৰী ঘৰ নং : 388 বয়স : 29 লিঙ্গ : পুৰুষ	GLK0284679 ফটো উপলব্ধ	626 নাম : সাক্ষী অধিকাৰী পিতাৰ নাম : হিতেন অধিকাৰী ঘৰ নং : 388 বয়স : 24 লিঙ্গ : মহিলা	GLK0624718 ফটো উপলব্ধ	S 627 নাম : ভূপেন চন্দ্ৰ ওজা পিতাৰ নাম : জগদীন্দ্ৰ ওজা ঘৰ নং : 381 বয়স : 66 লিঙ্গ : পুৰুষ	GLK1640013 ফটো উপলব্ধ
S 628 নাম : ৰেন ওজা স্বামীৰ নাম : ভূপেন চন্দ্ৰ ওজা ঘৰ নং : 381 বয়স : 58 লিঙ্গ : মহিলা	GLK1640024 ফটো উপলব্ধ	629 নাম : বিনা চহৰীয়া স্বামীৰ নাম : বনমালি চহৰীয়া ঘৰ নং : 388 বয়স : 61 লিঙ্গ : মহিলা	GLK1640035 ফটো উপলব্ধ	630 নাম : মেদিনী মোহন চহৰীয়া মাতৃৰ নাম : বিনা চহৰীয়া ঘৰ নং : 388 বয়স : 39 লিঙ্গ : পুৰুষ	GLK1640046 ফটো উপলব্ধ



631 নাম : জেমচ বণ্ড চহৰীয়া পিতাৰ নাম: বনমালি চহৰীয়া ঘৰ নং : ৩৫৪ বয়স : 34 লিঙ্গ : পুৰুষ	GLK1640057 ফটো উপলব্ধ	S 632 নাম : মানিক তালুকদাৰ পিতাৰ নাম: যতন চন্দ্ৰ তালুকদাৰ ঘৰ নং : ৩৬০ বয়স : 68 লিঙ্গ : পুৰুষ	GLK1640240 ফটো উপলব্ধ	S 633 নাম : বুল তালুকদাৰ স্বামীৰ নাম: মানিক তালুকদাৰ ঘৰ নং : ৩৬০ বয়স : 61 লিঙ্গ : মহিলা	GLK1640251 ফটো উপলব্ধ
634 নাম : মনু দে পিতাৰ নাম: সুৰেন্দ্ৰ দে ঘৰ নং : ৩৬১ বয়স : 74 লিঙ্গ : পুৰুষ	GLK1640284 ফটো উপলব্ধ	635 নাম : কল্পনা দে স্বামীৰ নাম: মনু দে ঘৰ নং : ৩৬১ বয়স : 73 লিঙ্গ : মহিলা	GLK1640295 ফটো উপলব্ধ	636 নাম : পঙ্কজ দে পিতাৰ নাম: মনু দে ঘৰ নং : ৩৬১ বয়স : 48 লিঙ্গ : পুৰুষ	GLK1640308 ফটো উপলব্ধ
637 নাম : চন্দন দে পিতাৰ নাম: মনু দে ঘৰ নং : ৩৬১ বয়স : 46 লিঙ্গ : পুৰুষ	GLK1640320 ফটো উপলব্ধ	638 নাম : জিমলী দে স্বামীৰ নাম: পঙ্কজ দে ঘৰ নং : ৩৬১ বয়স : 42 লিঙ্গ : মহিলা	GLK1640319 ফটো উপলব্ধ	639 নাম : মাস্পী দে স্বামীৰ নাম: চন্দন দে ঘৰ নং : ৩৬১ বয়স : 40 লিঙ্গ : মহিলা	GLK2193659 ফটো উপলব্ধ
640 নাম : প্ৰচন্দ্ৰ দে পিতাৰ নাম: পঙ্কজ দে ঘৰ নং : 361 বয়স : 20 লিঙ্গ : পুৰুষ	OVA0012583 ফটো উপলব্ধ	641 নাম : বাৰ্জেন্দ্ৰ ডেকা পিতাৰ নাম: শশধৰ ডেকা ঘৰ নং : ৩৬৩ বয়স : 54 লিঙ্গ : পুৰুষ	GLK1640342 ফটো উপলব্ধ	642 নাম : দিপা ডেকা স্বামীৰ নাম: বাৰ্জেন ডেকা ঘৰ নং : ৩৬৩ বয়স : 47 লিঙ্গ : মহিলা	GLK1640353 ফটো উপলব্ধ
S 643 নাম : সংগীতা ডেকা পিতাৰ নাম: বাৰ্জেন্দ্ৰ ডেকা ঘৰ নং : ৩৬৩ বয়স : 24 লিঙ্গ : মহিলা	GLK0624676 ফটো উপলব্ধ	644 নাম : প্ৰদীপ চৰণ মুণ্ডা পিতাৰ নাম: ধনিৰাম চৰন ঘৰ নং : ৩৬৪ বয়স : 73 লিঙ্গ : পুৰুষ	GLK1640364 ফটো উপলব্ধ	645 নাম : চুকৰমণি মুণ্ডা স্বামীৰ নাম: দিপ চৰন মুণ্ডা ঘৰ নং : ৩৬৪ বয়স : 68 লিঙ্গ : মহিলা	GLK1640386 ফটো উপলব্ধ
646 নাম : ৰমী চাহা স্বামীৰ নাম: জিতেন মুণ্ডা ঘৰ নং : ৩৬৪ বয়স : 38 লিঙ্গ : মহিলা	GLK1640104 ফটো উপলব্ধ	647 নাম : হৰিচৰন মুণ্ডা পিতাৰ নাম: দীপচৰন মুণ্ডা ঘৰ নং : ৩৬৪ বয়স : 33 লিঙ্গ : পুৰুষ	GLK1640400 ফটো উপলব্ধ	648 নাম : মিনা গুৱালা মুণ্ডা স্বামীৰ নাম: হৰিচৰণ মুণ্ডা ঘৰ নং : ৩৬৪ বয়স : 28 লিঙ্গ : মহিলা	GLK0100099 ফটো উপলব্ধ
649 নাম : দামোদৰ পট নাযক পিতাৰ নাম: দশৰথ পট নাযক ঘৰ নং : ৩৭৬ বয়স : 78 লিঙ্গ : পুৰুষ	GLK1640466 ফটো উপলব্ধ	650 নাম : বৃন্দাবতী পট নাযক স্বামীৰ নাম: দামোদৰ পট নাযক ঘৰ নং : ৩৭৬ বয়স : 70 লিঙ্গ : মহিলা	GLK1640477 ফটো উপলব্ধ	651 নাম : অনিল পট নাযক পিতাৰ নাম: দামোদৰ পট নাযক ঘৰ নং : ৩৭৬ বয়স : 42 লিঙ্গ : পুৰুষ	GLK1640488 ফটো উপলব্ধ
652 নাম : পদ্মা পাটনায়ক পিতাৰ নাম: দামোদৰ পাটনায়ক ঘৰ নং : ৩৭৬ বয়স : 35 লিঙ্গ : মহিলা	GLK1640524 ফটো উপলব্ধ	653 নাম : ৰোহিত পটনায়ক পিতাৰ নাম: অনিল পটনায়ক ঘৰ নং : 376 বয়স : 20 লিঙ্গ : পুৰুষ	OVA0018861 ফটো উপলব্ধ	654 নাম : কৰন পটনায়ক পিতাৰ নাম: দামোদৰ পটনায়ক ঘৰ নং : 376 বয়স : 20 লিঙ্গ : পুৰুষ	OVA0130880 ফটো উপলব্ধ
655 নাম : বিষ্ণু তচা পিতাৰ নাম: শক্ৰিয় তচা ঘৰ নং : ৩৭৮ বয়স : 58 লিঙ্গ : পুৰুষ	GLK1640546 ফটো উপলব্ধ	656 নাম : বৃধনি তচা স্বামীৰ নাম: বিষ্ণু তচা ঘৰ নং : ৩৭৮ বয়স : 51 লিঙ্গ : মহিলা	GLK1640557 ফটো উপলব্ধ	657 নাম : কবিতা চাওঁৰা স্বামীৰ নাম: বাবুল তচা ঘৰ নং : ৩৭৮ বয়স : 36 লিঙ্গ : মহিলা	GLK1382654 ফটো উপলব্ধ
658 নাম : বুবল তচা পিতাৰ নাম: বিষ্ণু তচা ঘৰ নং : ৩৭৮ বয়স : 33 লিঙ্গ : পুৰুষ	GLK1640535 ফটো উপলব্ধ	659 নাম : কল্পনা তচা পিতাৰ নাম: বিষ্ণু তচা ঘৰ নং : ৩৭৮ বয়স : 29 লিঙ্গ : মহিলা	GLK0102327 ফটো উপলব্ধ	660 নাম : বাবুল তচা পিতাৰ নাম: বিষ্ণু তচা ঘৰ নং : ৩৭৮ বয়স : 28 লিঙ্গ : পুৰুষ	GLK0299370 ফটো উপলব্ধ



661 নাম : চুমনা তচা পিতাৰ নাম: বিষ্ণু তচা ঘৰ নং : ৩৭৮ বয়স : 27 লিঙ্গ : মহিলা	GLK0612366 ফটো উপলব্ধ	662 নাম : বিৰেন তচা পিতাৰ নাম: শ্ৰীকান্ত তচা ঘৰ নং : ৩৭৯ বয়স : 60 লিঙ্গ : পুৰুষ	GLK1640579 ফটো উপলব্ধ	663 নাম : গৌৰী তচা স্বামীৰ নাম: বিৰেন তচা ঘৰ নং : ৩৭৯ বয়স : 58 লিঙ্গ : মহিলা	GLK1640580 ফটো উপলব্ধ
S 664 নাম : স্বপ্না তচা পিতাৰ নাম: বিৰেন তচা ঘৰ নং : ৩৭৯ বয়স : ৪৪ লিঙ্গ : মহিলা	GLK1640591 ফটো উপলব্ধ	665 নাম : গণেশ তচা পিতাৰ নাম: বিৰেন তচা ঘৰ নং : ৩৭৯ বয়স : 27 লিঙ্গ : পুৰুষ	GLK0624643 ফটো উপলব্ধ	666 নাম : কাৰ্তিক তচা পিতাৰ নাম: বিৰেন তচা ঘৰ নং : ৩৭৯ বয়স : 23 লিঙ্গ : পুৰুষ	GLK1394527 ফটো উপলব্ধ
667 নাম : সুকলাল তচা পিতাৰ নাম: সনাবাম তচা ঘৰ নং : ১৮৮১ বয়স : 44 লিঙ্গ : পুৰুষ	GLK1640604 ফটো উপলব্ধ	668 নাম : লছমী তচা স্বামীৰ নাম: সুকলাল তচা ঘৰ নং : ১৮৮১ বয়স : 40 লিঙ্গ : মহিলা	GLK1640615 ফটো উপলব্ধ	669 নাম : ৰাহুল তাঁতী পিতাৰ নাম: সুকলাল তাঁতী ঘৰ নং : 1881 বয়স : 26 লিঙ্গ : পুৰুষ	GLK2369411 ফটো উপলব্ধ
670 নাম : বিশাল তাঁতী পিতাৰ নাম: সুকলাল তাঁতী ঘৰ নং : 1881 বয়স : 23 লিঙ্গ : পুৰুষ	GLK2369262 ফটো উপলব্ধ	671 নাম : ৰূপা মুণ্ডা স্বামীৰ নাম: বিশাল তাঁতী ঘৰ নং : 1881 বয়স : 22 লিঙ্গ : মহিলা	GLK2366953 ফটো উপলব্ধ	672 নাম : মনিকা কৰ্মকাৰ স্বামীৰ নাম: ৰাহুল তাঁতী ঘৰ নং : 1881 বয়স : 22 লিঙ্গ : মহিলা	GLK2367787 ফটো উপলব্ধ
673 নাম : বিতেন তচা পিতাৰ নাম: গৌবৰধন তচা ঘৰ নং : ২৪১১ বয়স : 41 লিঙ্গ : পুৰুষ	GLK1640660 ফটো উপলব্ধ	674 নাম : বীনা তচা পিতাৰ নাম: গৌবৰধন তচা ঘৰ নং : ২৪১১ বয়স : 39 লিঙ্গ : মহিলা	GLK1640671 ফটো উপলব্ধ	675 নাম : সৰস্বতী তচা স্বামীৰ নাম: বচন তচা ঘৰ নং : ২৪১১ বয়স : 39 লিঙ্গ : মহিলা	GLK1640659 ফটো উপলব্ধ
676 নাম : চিনা তচা পিতাৰ নাম: গৌবৰধন তচা ঘৰ নং : ২৪১১ বয়স : 38 লিঙ্গ : মহিলা	GLK1640682 ফটো উপলব্ধ	677 নাম : তলসী মুণ্ডা স্বামীৰ নাম: বিতেন তচা ঘৰ নং : ২৪১১ বয়স : 36 লিঙ্গ : মহিলা	GLK0257675 ফটো উপলব্ধ	678 নাম : অশোক তচা পিতাৰ নাম: বংশী তচা ঘৰ নং : ২৪১২ বয়স : 70 লিঙ্গ : পুৰুষ	GLK1640706 ফটো উপলব্ধ
679 নাম : ৰেবতী তচা স্বামীৰ নাম: অশোক তচা ঘৰ নং : ২৪১২ বয়স : 60 লিঙ্গ : মহিলা	GLK1640717 ফটো উপলব্ধ	680 নাম : সুনিল তচা পিতাৰ নাম: অশোক তচা ঘৰ নং : ২৪১২ বয়স : 41 লিঙ্গ : পুৰুষ	GLK1640728 ফটো উপলব্ধ	681 নাম : স্বপ্না তচা পিতাৰ নাম: অশোক তচা ঘৰ নং : ২৪১২ বয়স : 38 লিঙ্গ : মহিলা	GLK1640739 ফটো উপলব্ধ
682 নাম : সৰস্বতী জেনা স্বামীৰ নাম: সুনিল তচা ঘৰ নং : ২৪১২ বয়স : 35 লিঙ্গ : মহিলা	GLK0257709 ফটো উপলব্ধ	683 নাম : দীপনা মল্লিক পিতাৰ নাম: অশোক তচা ঘৰ নং : 2412 বয়স : 31 লিঙ্গ : মহিলা	OVA0007971 ফটো উপলব্ধ	684 নাম : দেবা মল্লিক পিতাৰ নাম: অশোক মল্লিক ঘৰ নং : ২৪১২ বয়স : 26 লিঙ্গ : পুৰুষ	GLK0491993 ফটো উপলব্ধ
685 নাম : সাগৰ ঠাকুৰ পিতাৰ নাম: লক্ষ্মন ঠাকুৰ ঘৰ নং : ২৪৪১ বয়স : 35 লিঙ্গ : পুৰুষ	GLK1640762 ফটো উপলব্ধ	S 686 নাম : দিবাকৰ ঠাকুৰ পিতাৰ নাম: লক্ষ্মন ঠাকুৰ ঘৰ নং : ২৪৪১ বয়স : ৪৩ লিঙ্গ : পুৰুষ	GLK1640751 ফটো উপলব্ধ	687 নাম : সবিতা দেবী তাঁতি স্বামীৰ নাম: দিবাকৰ ঠাকুৰ ঘৰ নং : 2441 বয়স : 29 লিঙ্গ : মহিলা	GLK0359471 ফটো উপলব্ধ
688 নাম : পদ্ম বাকটী স্বামীৰ নাম: সাগৰ ঠাকুৰ ঘৰ নং : 2441 বয়স : 26 লিঙ্গ : মহিলা	GLK2367803 ফটো উপলব্ধ	689 নাম : অঞ্জলী তচা স্বামীৰ নাম: নিৰঞ্জন তচা ঘৰ নং : ২৭৫১ বয়স : 63 লিঙ্গ : মহিলা	GLK1640773 ফটো উপলব্ধ	690 নাম : জিতু তচা মাতৃৰ নাম: অঞ্জলী তচা ঘৰ নং : ২৭৫১ বয়স : 45 লিঙ্গ : পুৰুষ	GLK1640784 ফটো উপলব্ধ



691 নাম : সিতু তচা মাতৃৰ নাম: অঞ্জলী তচা ঘৰ নং : ২৭৫১ বয়স : 41 লিঙ্গ : পুৰুষ	GLK1640795 ফটো উপলব্ধ	692 নাম : সঞ্জয় তচা মাতৃৰ নাম: অঞ্জলী তচা ঘৰ নং : ২৭৫১ বয়স : 38 লিঙ্গ : পুৰুষ	GLK1640808 ফটো উপলব্ধ	693 নাম : অম্বিকা তচা স্বামীৰ নাম: জিতু তচা ঘৰ নং : ২৭৫১ বয়স : 38 লিঙ্গ : মহিলা	GLK1640819 ফটো উপলব্ধ
694 নাম : অঞ্জনা তাঁতী স্বামীৰ নাম: দেবা মল্লিক ঘৰ নং : ২৮১২ বয়স : 26 লিঙ্গ : মহিলা	GLK0612176 ফটো উপলব্ধ	695 নাম : কিৰন তচা পিতাৰ নাম: চন্দ্ৰ তচা ঘৰ নং : ২৯৭১ বয়স : 68 লিঙ্গ : পুৰুষ	GLK1640820 ফটো উপলব্ধ	696 নাম : অনিতা তচা স্বামীৰ নাম: কিৰন তচা ঘৰ নং : ২৯৭১ বয়স : 50 লিঙ্গ : মহিলা	GLK1640831 ফটো উপলব্ধ
697 নাম : ধৰ্মাৱতী তচা পিতাৰ নাম: কিৰন তচা ঘৰ নং : ৩১৭১ বয়স : 24 লিঙ্গ : মহিলা	GLK0612341 ফটো উপলব্ধ	698 নাম : খুন্না তচা স্বামীৰ নাম: বাবুলাল তচা ঘৰ নং : ৩১৭১ বয়স : 41 লিঙ্গ : মহিলা	GLK1640853 ফটো উপলব্ধ	699 নাম : ৰহিত তচা মাতৃৰ নাম: খুন্না তচা ঘৰ নং : ৩৩৭১ বয়স : 25 লিঙ্গ : পুৰুষ	GLK0491811 ফটো উপলব্ধ
700 নাম : ৰনিত তচা মাতৃৰ নাম: খুন্না তচা ঘৰ নং : 3371 বয়স : 22 লিঙ্গ : পুৰুষ	GLK2376630 ফটো উপলব্ধ	701 নাম : সুজিত তচা পিতাৰ নাম: অভিমন্যু তচা ঘৰ নং : ৩৪২১ বয়স : 51 লিঙ্গ : পুৰুষ	GLK1640864 ফটো উপলব্ধ	702 নাম : অনৰাগ তচা পিতাৰ নাম: সুজিত তচা ঘৰ নং : ৩৪২১ বয়স : 26 লিঙ্গ : পুৰুষ	GLK0491928 ফটো উপলব্ধ
703 নাম : মনিষা তচা পিতাৰ নাম: সুজিত তচা ঘৰ নং : 3421 বয়স : 21 লিঙ্গ : মহিলা	GLK2378826 ফটো উপলব্ধ	S 704 নাম : তিলক নাথ পিতাৰ নাম: ফণি নাথ ঘৰ নং : ৩৪৪১ বয়স : 73 লিঙ্গ : পুৰুষ	GLK1640875 ফটো উপলব্ধ	S 705 নাম : দাদুল নাথ পিতাৰ নাম: তিলক নাথ ঘৰ নং : ৩৪৪১ বয়স : 40 লিঙ্গ : পুৰুষ	GLK1640900 ফটো উপলব্ধ
S 706 নাম : বাবুল হাজৰিকা পিতাৰ নাম: নৰেন হাজৰিকা ঘৰ নং : ৩৫১১ বয়স : 42 লিঙ্গ : পুৰুষ	GLK1640977 ফটো উপলব্ধ				

707	1	OVA0160523	ফটো উপলব্ধ	708	1	OVA0171439	ফটো উপলব্ধ	709	1	OVA0171397	ফটো উপলব্ধ
নাম : নমিতা জেনা মাতৃৰ নাম : ৰত্না মাল্লিক ঘৰ নং : 265 বয়স : 31 লিঙ্গ : মহিলা				নাম : অনিশা ট্ৰোপান মাতৃৰ নাম : লক্ষী বাউৰি ঘৰ নং : 315 বয়স : 21 লিঙ্গ : মহিলা				নাম : ভবানি খৈৰা পিতাৰ নাম : নকুল খৈৰা ঘৰ নং : 267 বয়স : 18 লিঙ্গ : মহিলা			
710	1	OVA0171702	ফটো উপলব্ধ	711	1	OVA0172114	ফটো উপলব্ধ	712	1	OVA0172551	ফটো উপলব্ধ
নাম : ৰবিনা নায়ক পিতাৰ নাম : ৰাজেশ নায়ক ঘৰ নং : 276 বয়স : 18 লিঙ্গ : মহিলা				নাম : প্ৰিয়া তচা পিতাৰ নাম : ৰাজেশ তচা ঘৰ নং : 179 বয়স : 19 লিঙ্গ : মহিলা				নাম : নিখিল তচা পিতাৰ নাম : বনজিত তচা ঘৰ নং : 271 বয়স : 22 লিঙ্গ : পুৰুষ			
713	1	OVA0172700	ফটো উপলব্ধ	714	1	OVA0173021	ফটো উপলব্ধ	715	1	OVA0173039	ফটো উপলব্ধ
নাম : অতুল বাউৰী মাতৃৰ নাম : লক্ষী বাউৰী ঘৰ নং : 315 বয়স : 27 লিঙ্গ : পুৰুষ				নাম : মাগদালী পুৰ্তি পিতাৰ নাম : কাৰ্তিক তচা ঘৰ নং : 379 বয়স : 19 লিঙ্গ : মহিলা				নাম : বিনা তচা পিতাৰ নাম : বিষ্ণু তচা ঘৰ নং : 378 বয়স : 20 লিঙ্গ : মহিলা			
716	1	OVA0173138	ফটো উপলব্ধ	717	1	OVA0173500	ফটো উপলব্ধ	718	1	OVA0173526	ফটো উপলব্ধ
নাম : অম্বিকা তচা মাতৃৰ নাম : চান্দমনি তচা ঘৰ নং : 295 বয়স : 19 লিঙ্গ : মহিলা				নাম : অংকিত তচা অন্যান্য : অনপ তচা ঘৰ নং : 288 বয়স : 19 লিঙ্গ : পুৰুষ				নাম : ৰীণা দেৱী স্বামীৰ নাম : জ্যোতি ঠাকুৰ ঘৰ নং : 180 বয়স : 24 লিঙ্গ : মহিলা			
719	1	OVA0173591	ফটো উপলব্ধ	720	1	OVA0175307	ফটো উপলব্ধ	721	1	OVA0186304	ফটো উপলব্ধ
নাম : বিচিত্ৰা তচা পিতাৰ নাম : দেব কুমাৰ তচা ঘৰ নং : 330 বয়স : 21 লিঙ্গ : মহিলা				নাম : ৰহিত বিভাৰ পিতাৰ নাম : সুৰেশ ঘাসি ঘৰ নং : 276 বয়স : 33 লিঙ্গ : পুৰুষ				নাম : ৰাজ বাউৰী মাতৃৰ নাম : মনু বাউৰী ঘৰ নং : 315 বয়স : 18 লিঙ্গ : পুৰুষ			
722	1	OVA0188177	ফটো উপলব্ধ	723	1	OVA0193821	ফটো উপলব্ধ	724	1	OVA0193839	ফটো উপলব্ধ
নাম : নিতেন তচা পিতাৰ নাম : সিতু তচা ঘৰ নং : 2751 বয়স : 18 লিঙ্গ : পুৰুষ				নাম : নিকিতা কুৰ্মি পিতাৰ নাম : বালিৰাম কুৰ্মী ঘৰ নং : 322 বয়স : 19 লিঙ্গ : মহিলা				নাম : অৰিনা তাঁতী স্বামীৰ নাম : দেবেন তচা ঘৰ নং : 208 বয়স : 37 লিঙ্গ : মহিলা			



725	1	OVA0196741	ফটো উপলব্ধ	726	1	OVA0197244	ফটো উপলব্ধ	727	1	OVA0197251	ফটো উপলব্ধ
নাম : ৰিতিক তচা পিতাৰ নাম: কিৰন তচা ঘৰ নং : 2971 বয়স : 23 লিঙ্গ : পুৰুষ				নাম : ইশান তচা পিতাৰ নাম: বিকান্ত তচা ঘৰ নং : 179 বয়স : 19 লিঙ্গ : পুৰুষ				নাম : অবিলাশ নায়ক পিতাৰ নাম: সুৰেশ ঘাটী ঘৰ নং : 276 বয়স : 18 লিঙ্গ : পুৰুষ			
728	1	OVA0197269	ফটো উপলব্ধ	729	1	OVA0200980	ফটো উপলব্ধ	730	1	OVA0201087	ফটো উপলব্ধ
নাম : শিৱা ঘাটী পিতাৰ নাম: সুৰেশ ঘাটী ঘৰ নং : 276 বয়স : 25 লিঙ্গ : পুৰুষ				নাম : দিম্ফচা বৰুৱা পিতাৰ নাম: অংকু বৰুৱা ঘৰ নং : 1 বয়স : 19 লিঙ্গ : মহিলা				নাম : পৰীক্ষিত বৰুৱা পিতাৰ নাম: অংকু বৰুৱা ঘৰ নং : 1 বয়স : 22 লিঙ্গ : পুৰুষ			
731	1	OVA0208553	ফটো উপলব্ধ	732	1	OVA0208595	ফটো উপলব্ধ	733	1	OVA0208702	ফটো উপলব্ধ
নাম : গুন তচা পিতাৰ নাম: বকুল তচা ঘৰ নং : 257 বয়স : 40 লিঙ্গ : পুৰুষ				নাম : নিজৰা তচা পিতাৰ নাম: পাৰ্থ তচা ঘৰ নং : 257 বয়স : 38 লিঙ্গ : মহিলা				নাম : প্ৰতিমা নাহেকীয়া তচা অন্যান্য: তনজা তচা ঘৰ নং : 196 বয়স : 38 লিঙ্গ : মহিলা			
734	1	OVA0208892	ফটো উপলব্ধ	735	1	OVA0209023	ফটো উপলব্ধ	736	1	OVA0209197	ফটো উপলব্ধ
নাম : ৰোণিত তচা পিতাৰ নাম: মিলঅম্বৰ তচা ঘৰ নং : 223 বয়স : 18 লিঙ্গ : পুৰুষ				নাম : অৰ্পিত তচা অন্যান্য: অনপ তচা ঘৰ নং : 288 বয়স : 18 লিঙ্গ : পুৰুষ				নাম : ইজীতা তচা পিতাৰ নাম: উদয় তচা ঘৰ নং : 284 বয়স : 18 লিঙ্গ : মহিলা			

ভোটাৰৰ সাৰাংশ

A) ভোটাৰৰ সংখ্যা

	তালিকাৰ প্ৰকাৰ	তালিকাৰ চিনাক্তকৰণ	ভোটাৰৰ সংখ্যা							
			পুৰুষ	মহিলা	ওয় লিঙ্গ	মুঠ				
I	মূল তালিকা	মূল তালিকা	বিশেষ সংশোধন, 2026 চনৰ পূৰ্বৰ 2025 চনৰ মূল তালিকাৰ লগত থকা সংযোজন সমূহ একত্ৰিতকৰন কৰা তালিকা।				326	380	0	706
II	যোগ তালিকা	পৰিপূৰক 1	বিশেষ সংক্ষিপ্ত সংশোধন, 2026				6	12	0	18
		পৰিপূৰক 2	অনবিচ্ছিন্ন সংশোধন 2026				8	4	0	12
			মুঠ				14	16	0	30
III	বিয়োজন তালিকা	পৰিপূৰক 1	বিশেষ সংক্ষিপ্ত সংশোধন, 2026				27	33	0	60
		পৰিপূৰক 2	অনবিচ্ছিন্ন সংশোধন 2026				0	0	0	0
			মুঠ				27	33	0	60
IV	লিংগ ক্ষেত্ৰত পৰিবৰ্তনৰ বাবে পাৰ্থক্য					0	0	0	0	
এই সংশোধনৰ পিছত ভোটাৰ তালিকাত ভোটাৰৰ মুঠ সংখ্যা (I+II-III+IV)						313	363	0	676	

B) শুধৰনীৰ সংখ্যা

তালিকাৰ প্ৰকাৰ	তালিকাৰ চিনাক্তকৰণ	শুধৰনীৰ সংখ্যা
পৰিপূৰক 1	বিশেষ সংক্ষিপ্ত সংশোধন, 2026	3
পৰিপূৰক 2	অনবিচ্ছিন্ন সংশোধন 2026	1
	মুঠ	4

নিৰ্বাচক পঞ্জীয়ন বিষয়াৰ স্বাক্ষৰ

E-মৃত, S-স্থানান্তৰিত/ বাসস্থান পৰিবৰ্তন, R-প্ৰতিলিপি, M-নিখোজ, Q-অযোগ্য