



## ভোটাৰ তালিকা 2026 S03 অসম

বিধানসভা সমষ্টিৰ নম্বৰ, নাম আৰু সংৰক্ষণৰ স্থিতি : 69 - নদুৱাৰ (সাধাৰণ)		খণ্ড নং : 66																			
এই বিধানসভা সমষ্টিত কোন সংসদীয় সমষ্টিৰ অন্তৰ্গত তাৰ নম্বৰ, নাম আৰু সংৰক্ষণ স্থিতি : 11 - শোণিতপুৰ (সাধাৰণ)																					
1. সংশোধনৰ বিৱৰণ																					
সংশোধনৰ বছৰ	2026	তালিকাৰ চিনাক্তকৰণ																			
ভিত্তি তাৰিখ	01-04-2026	বিশেষ সংশোধন, 2026 চনৰ পূৰ্বৰ 2025 চনৰ মূল তালিকাৰ লগত থকা সংযোজন সমূহ একত্ৰিতকৰণ কৰা তালিকা।																			
সংশোধনৰ প্ৰকাৰ	বিশেষ সংশোধন 2026																				
প্ৰকাশনৰ তাৰিখ	23-03-2026																				
2. খণ্ড আৰু ভোটগ্ৰহন কেন্দ্ৰৰ বিৱৰণ																					
খণ্ডৰ অন্তৰ্গত এলেকা সমূহৰ নম্বৰ আৰু নাম																					
1-বৰডিকৰাই মিৰি	<table border="1" style="width: 100%; border-collapse: collapse;"> <tr> <td>মূল চহৰ/গাওঁ</td> <td>: বৰডিকৰাই মিৰি</td> </tr> <tr> <td>ৱাৰ্ড নং</td> <td>:</td> </tr> <tr> <td>ডাকঘৰ</td> <td>: নাহৰবাৰী</td> </tr> <tr> <td>পুলিচ থানা</td> <td>: চতিয়া থানা</td> </tr> <tr> <td>ব্লক</td> <td>: নদুৱাৰ</td> </tr> <tr> <td>ৰাজহ চক্ৰ</td> <td>: নদুৱাৰ</td> </tr> <tr> <td>জিলা</td> <td>: শোণিতপুৰ</td> </tr> <tr> <td>পিনকোড</td> <td>: 784182</td> </tr> </table>					মূল চহৰ/গাওঁ	: বৰডিকৰাই মিৰি	ৱাৰ্ড নং	:	ডাকঘৰ	: নাহৰবাৰী	পুলিচ থানা	: চতিয়া থানা	ব্লক	: নদুৱাৰ	ৰাজহ চক্ৰ	: নদুৱাৰ	জিলা	: শোণিতপুৰ	পিনকোড	: 784182
মূল চহৰ/গাওঁ	: বৰডিকৰাই মিৰি																				
ৱাৰ্ড নং	:																				
ডাকঘৰ	: নাহৰবাৰী																				
পুলিচ থানা	: চতিয়া থানা																				
ব্লক	: নদুৱাৰ																				
ৰাজহ চক্ৰ	: নদুৱাৰ																				
জিলা	: শোণিতপুৰ																				
পিনকোড	: 784182																				
3. ভোটগ্ৰহন কেন্দ্ৰৰ বিৱৰণ																					
ভোটগ্ৰহন কেন্দ্ৰৰ নম্বৰ আৰু নাম :	ভোটগ্ৰহন কেন্দ্ৰৰ প্ৰকাৰ (পুৰুষ/মহিলা/সাধাৰণ)		সাধাৰন																		
66 - পূব-চিলনী পাম এল পি স্কুল	খণ্ডৰ অন্তৰ্গত সহায়ক ভোটগ্ৰহন কেন্দ্ৰৰ সংখ্যা :		0																		
ভোটগ্ৰহন কেন্দ্ৰৰ ঠিকনা :																					
পূব-চিলনী পাম এল পি স্কুল, কোঠা নং ১, বৰডিকৰাই মিৰি																					
4. ভোটাৰৰ সংখ্যা																					
আৰম্ভনি ক্ৰমিক নং	শেষ ক্ৰমিক নং	মুঠ ভোটাৰ																			
		পুৰুষ	মহিলা	৩য় লিঙ্গ	মুঠ																
1	1137	550	528	0	1078																

নিৰ্বাচক পঞ্জীয়ন বিষয়াৰ স্বাক্ষৰ

Nazri Naksha

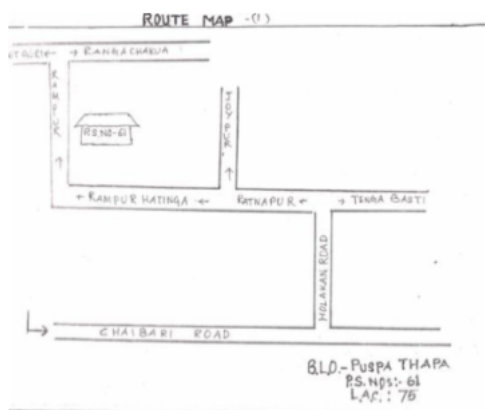

Google Map View

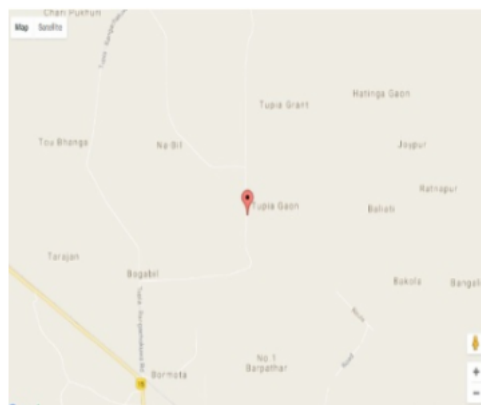

Polling Station Building Front View



ভোটগ্ৰহন কেন্দ্ৰৰ সন্মুখৰ দৃশ্য



Cad View

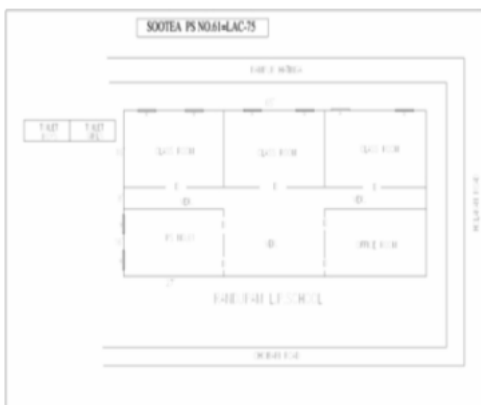

Key MAP View

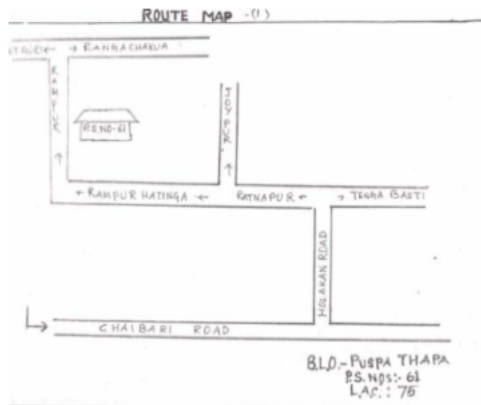



1 নাম : মিনতি পাৰহ স্বামীৰ নাম: পদ্মেশ্বৰ পাৰহ ঘৰ নং : ১ বয়স : 49 লিঙ্গ : মহিলা	GLK4741860 ফটো উপলব্ধ	2 নাম : জ্যোতিকা পাৰহ পিতাৰ নাম: পদ্মেশ্বৰ পাৰহ ঘৰ নং : ১ বয়স : 28 লিঙ্গ : মহিলা	GLK0221549 ফটো উপলব্ধ	3 নাম : দেৱীকা পাৰহ পিতাৰ নাম: পদ্মেশ্বৰ পাৰহ ঘৰ নং : ১ বয়স : 24 লিঙ্গ : মহিলা	GLK0525642 ফটো উপলব্ধ
4 নাম : প্ৰাঞ্জল বাবা পাৰহ পিতাৰ নাম: পদ্মেশ্বৰ পাৰহ ঘৰ নং : ১ বয়স : 21 লিঙ্গ : পুৰুষ	GLK2393411 ফটো উপলব্ধ	5 নাম : চিংকিম চহ পিতাৰ নাম: তৰু চহ ঘৰ নং : ২ বয়স : 88 লিঙ্গ : পুৰুষ	GLK4734569 ফটো উপলব্ধ	6 নাম : এত চহ স্বামীৰ নাম: চিংকিম চহ ঘৰ নং : ২ বয়স : 83 লিঙ্গ : মহিলা	GLK4734570 ফটো উপলব্ধ
7 নাম : বগীচ চহ পিতাৰ নাম: চিংকিম চহ ঘৰ নং : ২ বয়স : 58 লিঙ্গ : পুৰুষ	GLK4734581 ফটো উপলব্ধ	8 নাম : এন্দেশ্বৰ চহ পিতাৰ নাম: চিংকিম চহ ঘৰ নং : ২ বয়স : 55 লিঙ্গ : পুৰুষ	GLK4734605 ফটো উপলব্ধ	9 নাম : কন্দা চহ স্বামীৰ নাম: ইন্দেশ্বৰ চহ ঘৰ নং : ২ বয়স : 54 লিঙ্গ : মহিলা	GLK4734616 ফটো উপলব্ধ
10 নাম : নাতই চহ স্বামীৰ নাম: বগীচ চহ ঘৰ নং : ২ বয়স : 54 লিঙ্গ : মহিলা	GLK4734592 ফটো উপলব্ধ	11 নাম : পূৰ্ণসিং চহ পিতাৰ নাম: চিংকিম চহ ঘৰ নং : ২ বয়স : 52 লিঙ্গ : পুৰুষ	GLK4734627 ফটো উপলব্ধ	12 নাম : বিলমতী চহ স্বামীৰ নাম: পূৰ্ণসিং চহ ঘৰ নং : ২ বয়স : 51 লিঙ্গ : মহিলা	GLK4734638 ফটো উপলব্ধ
13 নাম : বানিমাই চহ স্বামীৰ নাম: দেবাশ চহ ঘৰ নং : ২ বয়স : 51 লিঙ্গ : মহিলা	GLK4734661 ফটো উপলব্ধ	14 নাম : বাসন্তী চহ পিতাৰ নাম: চিংকিম চহ ঘৰ নং : ২ বয়স : 48 লিঙ্গ : মহিলা	GLK4734649 ফটো উপলব্ধ	15 নাম : দেবাশ চহ পিতাৰ নাম: চিংকিম চহ ঘৰ নং : ২ বয়স : 46 লিঙ্গ : পুৰুষ	GLK4734650 ফটো উপলব্ধ
16 নাম : তুপা চহ পিতাৰ নাম: বগীচ চহ ঘৰ নং : ২ বয়স : 39 লিঙ্গ : মহিলা	GLK4734672 ফটো উপলব্ধ	17 নাম : মুন্না চহ পিতাৰ নাম: এন্দেশ্বৰ চহ ঘৰ নং : ২ বয়স : 38 লিঙ্গ : মহিলা	GLK4734683 ফটো উপলব্ধ	18 নাম : দিনেশ চহ পিতাৰ নাম: বগীচ চহ ঘৰ নং : ২ বয়স : 37 লিঙ্গ : পুৰুষ	GLK4734694 ফটো উপলব্ধ
19 নাম : পৰেশ চহ পিতাৰ নাম: বগীচ চহ ঘৰ নং : ২ বয়স : 33 লিঙ্গ : পুৰুষ	GLK2157291 ফটো উপলব্ধ	20 নাম : আকাশ শো পিতাৰ নাম: আংডেশ্বৰ শো ঘৰ নং : ২ বয়স : 33 লিঙ্গ : মহিলা	GLK4734718 ফটো উপলব্ধ	21 নাম : বিক্ৰম চহ পিতাৰ নাম: ইন্দেশ্বৰ চহ ঘৰ নং : ২ বয়স : 31 লিঙ্গ : পুৰুষ	GLK2157280 ফটো উপলব্ধ
22 নাম : সুশীলা চহ পিতাৰ নাম: পুটুকন চহ ঘৰ নং : ২ বয়স : 27 লিঙ্গ : মহিলা	GLK0238287 ফটো উপলব্ধ	23 নাম : জনমেজয় নৰহ পিতাৰ নাম: জেমু নৰহ ঘৰ নং : ২ বয়স : 27 লিঙ্গ : পুৰুষ	GLK0238295 ফটো উপলব্ধ	24 নাম : জাৰ্চিনা চহ মিলি পিতাৰ নাম: বগীচ চহ ঘৰ নং : ২ বয়স : 27 লিঙ্গ : মহিলা	GLK0238279 ফটো উপলব্ধ
25 নাম : প্ৰেমা শাহ পিতাৰ নাম: ধমেশ্বৰ মিলি ঘৰ নং : ০২ বয়স : 25 লিঙ্গ : মহিলা	GLK0578260 ফটো উপলব্ধ	26 নাম : অংকুৰ চাহ পিতাৰ নাম: পূৰ্ণ সিং চাহ ঘৰ নং : ২ বয়স : 24 লিঙ্গ : পুৰুষ	GLK0525600 ফটো উপলব্ধ	27 নাম : সঞ্জয় নৰহ পিতাৰ নাম: দাৰাসিং নৰহ ঘৰ নং : ২ বয়স : 23 লিঙ্গ : পুৰুষ	GLK1229020 ফটো উপলব্ধ
28 নাম : শৰ্মা নৰহ পিতাৰ নাম: দেকন নৰহ ঘৰ নং : ০২ বয়স : 23 লিঙ্গ : পুৰুষ	GLK1364330 ফটো উপলব্ধ	29 নাম : ধনঞ্জয় চহ পিতাৰ নাম: দেবাশ চহ ঘৰ নং : ২ বয়স : 23 লিঙ্গ : পুৰুষ	GLK1221324 ফটো উপলব্ধ	30 নাম : দুস্মা নৰহ স্বামীৰ নাম: জনোজয় নৰহ ঘৰ নং : ২ বয়স : 19 লিঙ্গ : মহিলা	OVA0090985 ফটো উপলব্ধ



31 নাম : অনাকি চহ স্বামীৰ নাম: হেঙুমেচ চহ ঘৰ নং : 3 বয়স : 68 লিঙ্গ : মহিলা	GLK4734730 ফটো উপলব্ধ	32 নাম : পুতুকন চহ পিতাৰ নাম: হেঙুমেচ চহ ঘৰ নং : 3 বয়স : 51 লিঙ্গ : পুৰুষ	GLK4734741 ফটো উপলব্ধ	33 নাম : ভদ্রেস্বৰ চহ পিতাৰ নাম: হেঙুমেচ চহ ঘৰ নং : 3 বয়স : 48 লিঙ্গ : পুৰুষ	GLK4734763 ফটো উপলব্ধ
34 নাম : বনজা চহ পিতাৰ নাম: হেঙুমেচ চহ ঘৰ নং : 3 বয়স : 46 লিঙ্গ : মহিলা	GLK4734774 ফটো উপলব্ধ	35 নাম : বাজেন চহ পিতাৰ নাম: হেঙুমেচ চহ ঘৰ নং : 3 বয়স : 45 লিঙ্গ : পুৰুষ	GLK4734796 ফটো উপলব্ধ	36 নাম : মিনতি চহ পিতাৰ নাম: হেঙুমেচ চহ ঘৰ নং : 3 বয়স : 44 লিঙ্গ : মহিলা	GLK4734785 ফটো উপলব্ধ
37 নাম : দিপেন চহ পিতাৰ নাম: হেঙুমেচ চহ ঘৰ নং : 3 বয়স : 43 লিঙ্গ : পুৰুষ	GLK4734809 ফটো উপলব্ধ	38 নাম : অঞ্জু চহ স্বামীৰ নাম: পুতুকন চহ ঘৰ নং : 3 বয়স : 42 লিঙ্গ : মহিলা	GLK4734752 ফটো উপলব্ধ	39 নাম : জুন চহ মাতৃৰ নাম: ভদ্রেস্বৰ চহ ঘৰ নং : 3 বয়স : 37 লিঙ্গ : মহিলা	GLK4734821 ফটো উপলব্ধ
40 নাম : জোনমণি চহ স্বামীৰ নাম: দিপুল চহ ঘৰ নং : 3 বয়স : 29 লিঙ্গ : মহিলা	GLK2408821 ফটো উপলব্ধ	41 নাম : বিবিকান্ত চহ পিতাৰ নাম: পুতুকন চহ ঘৰ নং : 3 বয়স : 26 লিঙ্গ : পুৰুষ	GLK0371872 ফটো উপলব্ধ	42 নাম : দিপাক্ষৰ চহ পিতাৰ নাম: পুতুকন চহ ঘৰ নং : 03 বয়স : 21 লিঙ্গ : পুৰুষ	GLK2379592 ফটো উপলব্ধ
43 নাম : প্ৰমিতা ঙ্গাতে পিতাৰ নাম: কলিমচ ঙ্গাতে ঘৰ নং : 8 বয়স : 29 লিঙ্গ : মহিলা	GLK0106187 ফটো উপলব্ধ	44 নাম : বিকাশ ঙ্গাতে পিতাৰ নাম: কলি ঙ্গাতে ঘৰ নং : 8 বয়স : 27 লিঙ্গ : পুৰুষ	GLK0295436 ফটো উপলব্ধ	45 নাম : সোনালী মিলি স্বামীৰ নাম: গেগেলা মিলি ঘৰ নং : 5 বয়স : 68 লিঙ্গ : মহিলা	GLK4734876 ফটো উপলব্ধ
46 নাম : মাইকনটি মিলি স্বামীৰ নাম: দেবশিষ মিলি ঘৰ নং : 5 বয়স : 53 লিঙ্গ : মহিলা	GLK4734887 ফটো উপলব্ধ	47 নাম : মহেশ্বৰ পাদুন পিতাৰ নাম: ৰতিৰীম পাদুন ঘৰ নং : 5 বয়স : 53 লিঙ্গ : পুৰুষ	GLK4734934 ফটো উপলব্ধ	48 নাম : দেবেশ্বৰ মিলি পিতাৰ নাম: গেগেলা মিলি ঘৰ নং : 5 বয়স : 46 লিঙ্গ : পুৰুষ	GLK4734898 ফটো উপলব্ধ
49 নাম : ললিতা মিলি স্বামীৰ নাম: দেবেশ্বৰ মিলি ঘৰ নং : 5 বয়স : 43 লিঙ্গ : মহিলা	GLK4734901 ফটো উপলব্ধ	50 নাম : খৰেশ্বৰ মিলি পিতাৰ নাম: গেগেলা মিলি ঘৰ নং : 5 বয়স : 41 লিঙ্গ : পুৰুষ	GLK4734912 ফটো উপলব্ধ	51 নাম : শূপনা পায়ং মিলি স্বামীৰ নাম: খৰেশ্বৰ মিলি ঘৰ নং : 5 বয়স : 35 লিঙ্গ : মহিলা	GLK1364355 ফটো উপলব্ধ
52 নাম : ধনেশ মিলি পিতাৰ নাম: দেবেশ্বৰ মিলি ঘৰ নং : 5 বয়স : 21 লিঙ্গ : পুৰুষ	GLK2368892 ফটো উপলব্ধ	53 নাম : লক্ষী মায়া ঘাটোৱাল স্বামীৰ নাম: লক্ষণ ঘাটোৱাল ঘৰ নং : 6 বয়স : 64 লিঙ্গ : মহিলা	GLK4743366 ফটো উপলব্ধ	54 নাম : টকাৰাম পাদুন পিতাৰ নাম: ৰতিৰীম পাদুন ঘৰ নং : 6 বয়স : 50 লিঙ্গ : পুৰুষ	GLK4734967 ফটো উপলব্ধ
E 55 নাম : গীতা ঘাটোৱাল স্বামীৰ নাম: শংকৰ ঘাটোৱাল ঘৰ নং : 6 বয়স : 44 লিঙ্গ : মহিলা	GLK0162552 ফটো উপলব্ধ	56 নাম : শংকৰ ঘাটোৱাল পিতাৰ নাম: লক্ষণ ঘাটোৱাল ঘৰ নং : 6 বয়স : 44 লিঙ্গ : পুৰুষ	GLK4743333 ফটো উপলব্ধ	E 57 নাম : বদেশ্বৰী পাদুন স্বামীৰ নাম: মহেশ্বৰ পাদুন ঘৰ নং : 6 বয়স : 43 লিঙ্গ : মহিলা	GLK4734956 ফটো উপলব্ধ
58 নাম : বিনিতা পাদুন স্বামীৰ নাম: টকাৰাম পাদুন ঘৰ নং : 6 বয়স : 42 লিঙ্গ : মহিলা	GLK4734978 ফটো উপলব্ধ	S2 59 নাম : সন্তোষ ঘাটোৱাল পিতাৰ নাম: লক্ষণ ঘাটোৱাল ঘৰ নং : 6 বয়স : 34 লিঙ্গ : পুৰুষ	GLK4743242 ফটো উপলব্ধ	60 নাম : জোনমণি পাদুন পিতাৰ নাম: টকাৰাম পাদুন ঘৰ নং : 6 বয়স : 24 লিঙ্গ : মহিলা	GLK0525584 ফটো উপলব্ধ



61 নাম : বিকাশ ঘাটোৱাল পিতাৰ নাম: শংকৰ ঘাটোৱাল ঘৰ নং : ৬ বয়স : 23 লিঙ্গ : পুৰুষ	GLK0525667 ফটো উপলব্ধ	62 নাম : আতিৰাম পাদন পিতাৰ নাম: কান্দুৰী পাদন ঘৰ নং : ৭ বয়স : 73 লিঙ্গ : পুৰুষ	GLK4734989 ফটো উপলব্ধ	E 63 নাম : কালি পাদন স্বামীৰ নাম: আতিৰাম পাদন ঘৰ নং : ৭ বয়স : 66 লিঙ্গ : মহিলা	GLK4734990 ফটো উপলব্ধ
64 নাম : লবন্তী পাদন পিতাৰ নাম: আতিৰাম পাদন ঘৰ নং : ৭ বয়স : 47 লিঙ্গ : মহিলা	GLK4735006 ফটো উপলব্ধ	65 নাম : দিপক পাদন পিতাৰ নাম: আতিৰাম পাদন ঘৰ নং : ৭ বয়স : 43 লিঙ্গ : পুৰুষ	GLK2157315 ফটো উপলব্ধ	66 নাম : আইজনী পাদন পিতাৰ নাম: আতিৰাম পাদন ঘৰ নং : ৭ বয়স : 34 লিঙ্গ : মহিলা	GLK2157304 ফটো উপলব্ধ
67 নাম : চুকনি গাতে স্বামীৰ নাম: চাকিধৰ গাতে ঘৰ নং : ৮ বয়স : 80 লিঙ্গ : মহিলা	GLK4735028 ফটো উপলব্ধ	68 নাম : কলিমন গাতে পিতাৰ নাম: চাকিধৰ গাতে ঘৰ নং : ৮ বয়স : 63 লিঙ্গ : পুৰুষ	GLK4735039 ফটো উপলব্ধ	69 নাম : কলি গাতে পিতাৰ নাম: চাকিধৰ গাতে ঘৰ নং : ৮ বয়স : 60 লিঙ্গ : পুৰুষ	GLK4735051 ফটো উপলব্ধ
70 নাম : সাবিত্ৰী গাতে স্বামীৰ নাম: কালিমন গাতে ঘৰ নং : ৮ বয়স : 58 লিঙ্গ : মহিলা	GLK4735040 ফটো উপলব্ধ	71 নাম : কিদোৰ গাতে স্বামীৰ নাম: কলি গাতে ঘৰ নং : ৮ বয়স : 54 লিঙ্গ : মহিলা	GLK4735062 ফটো উপলব্ধ	72 নাম : মঙ্গল গাতে পিতাৰ নাম: চাকিধৰ গাতে ঘৰ নং : ৮ বয়স : 50 লিঙ্গ : পুৰুষ	GLK4735073 ফটো উপলব্ধ
73 নাম : টুকুৰী গাতে স্বামীৰ নাম: মঙ্গল গাতে ঘৰ নং : ৮ বয়স : 46 লিঙ্গ : মহিলা	GLK4735084 ফটো উপলব্ধ	74 নাম : মোনিত গাতে পিতাৰ নাম: চাকিধৰ গাতে ঘৰ নং : ৮ বয়স : 43 লিঙ্গ : পুৰুষ	GLK4735095 ফটো উপলব্ধ	75 নাম : হিতেশ তাতে পিতাৰ নাম: চাকিধৰ তাতে ঘৰ নং : ৮ বয়স : 41 লিঙ্গ : পুৰুষ	GLK4742976 ফটো উপলব্ধ
76 নাম : বিকি গাতে পিতাৰ নাম: কালিমন গাতে ঘৰ নং : ৮ বয়স : 34 লিঙ্গ : পুৰুষ	GLK4735108 ফটো উপলব্ধ	77 নাম : মেনকা গাতে পিতাৰ নাম: কলি গাতে ঘৰ নং : ৮ বয়স : 32 লিঙ্গ : মহিলা	GLK4742987 ফটো উপলব্ধ	78 নাম : ৰাধিকা গাতে পিতাৰ নাম: কৰিমন তাতে ঘৰ নং : ৮ বয়স : 32 লিঙ্গ : মহিলা	GLK4742954 ফটো উপলব্ধ
79 নাম : চলমান গাতে পিতাৰ নাম: কলি গাতে ঘৰ নং : ৮ বয়স : 31 লিঙ্গ : পুৰুষ	GLK2157326 ফটো উপলব্ধ	80 নাম : বিনিতা গাতে স্বামীৰ নাম: হিতেশ গাতে ঘৰ নং : ৮ বয়স : 29 লিঙ্গ : মহিলা	GLK1334382 ফটো উপলব্ধ	81 নাম : প্ৰনিতা গাতে পিতাৰ নাম: কলিমন গাতে ঘৰ নং : ৮ বয়স : 28 লিঙ্গ : মহিলা	GLK0163634 ফটো উপলব্ধ
82 নাম : পুষ্পাঞ্জলী গাতে স্বামীৰ নাম: বিকি গাতে ঘৰ নং : ৮ বয়স : 28 লিঙ্গ : মহিলা	GLK0525915 ফটো উপলব্ধ	83 নাম : প্ৰদেশ গাতে পিতাৰ নাম: মঙ্গল গাতে ঘৰ নং : ০৪ বয়স : 26 লিঙ্গ : পুৰুষ	OVA0052001 ফটো উপলব্ধ	84 নাম : মীটু গোট্টে পিতাৰ নাম: তুকুৰী গোট্টে ঘৰ নং : ৪ বয়স : 22 লিঙ্গ : পুৰুষ	GLK2368900 ফটো উপলব্ধ
85 নাম : বিপ্লৱ গাতে পিতাৰ নাম: মঙ্গল গাতে ঘৰ নং : ০৪ বয়স : 20 লিঙ্গ : পুৰুষ	OVA0052225 ফটো উপলব্ধ	86 নাম : সমীৰ মিলি পিতাৰ নাম: পদিকৰ মিলি ঘৰ নং : ৪ বয়স : 20 লিঙ্গ : পুৰুষ	OVA0096784 ফটো উপলব্ধ	87 নাম : লীলা বগা দেবান পিতাৰ নাম: চাহেব দেবান ঘৰ নং : ৯ বয়স : 53 লিঙ্গ : পুৰুষ	GLK4735153 ফটো উপলব্ধ
88 নাম : কৰণ দেৱান পিতাৰ নাম: লিলা বাহাদুৰ দেৱান ঘৰ নং : ৯ বয়স : 32 লিঙ্গ : পুৰুষ	GLK0359737 ফটো উপলব্ধ	89 নাম : চান দেৱান স্বামীৰ নাম: ওম দেৱান ঘৰ নং : ৯ বয়স : 32 লিঙ্গ : মহিলা	GLK1220185 ফটো উপলব্ধ	90 নাম : টুন ভূমিজ পিতাৰ নাম: চুনু ভূমিজ ঘৰ নং : ১০ বয়স : 63 লিঙ্গ : পুৰুষ	GLK4735233 ফটো উপলব্ধ



91 নাম : বৃষা বাহাদুৰ লিম্বু পিতাৰ নাম: কিচৰ লিম্বু ঘৰ নং : ১১ বয়স : 43 লিঙ্গ : পুৰুষ	GLK4735368 ফটো উপলব্ধ	92 নাম : শান্তি মায়া লিম্বু স্বামীৰ নাম: বৃষা বাহাদুৰ লিম্বু ঘৰ নং : ১১ বয়স : 38 লিঙ্গ : মহিলা	GLK1221274 ফটো উপলব্ধ	93 নাম : কৰ্ণ বাহাদুৰ লিম্বু পিতাৰ নাম: মন লিম্বু ঘৰ নং : ১১ বয়স : 68 লিঙ্গ : পুৰুষ	GLK4735324 ফটো উপলব্ধ
94 নাম : কিচৰ লিম্বু পিতাৰ নাম: মন লিম্বু ঘৰ নং : ১১ বয়স : 63 লিঙ্গ : পুৰুষ	GLK4735277 ফটো উপলব্ধ	95 নাম : স্বপ্না লিম্বু স্বামীৰ নাম: দিল লিম্বু ঘৰ নং : ১১ বয়স : 51 লিঙ্গ : মহিলা	GLK4735302 ফটো উপলব্ধ	96 নাম : গঙ্গামায়া লিম্বু পিতাৰ নাম: মন লিম্বু ঘৰ নং : ১১ বয়স : 48 লিঙ্গ : মহিলা	GLK4735313 ফটো উপলব্ধ
97 নাম : ৰেখা লিম্বু স্বামীৰ নাম: কিচৰ লিম্বু ঘৰ নং : ১১ বয়স : 46 লিঙ্গ : মহিলা	GLK4735288 ফটো উপলব্ধ	98 নাম : সানতে লিম্বু পিতাৰ নাম: কন লিম্বু ঘৰ নং : ১১ বয়স : 42 লিঙ্গ : পুৰুষ	GLK4735346 ফটো উপলব্ধ	99 নাম : অমতা লিম্বু পিতাৰ নাম: কৰ্ণ লিম্বু ঘৰ নং : ১১ বয়স : 38 লিঙ্গ : মহিলা	GLK1232537 ফটো উপলব্ধ
100 নাম : সুভাষ লিম্বু পিতাৰ নাম: কিচৰ লিম্বু ঘৰ নং : ১১ বয়স : 35 লিঙ্গ : পুৰুষ	GLK4735379 ফটো উপলব্ধ	101 নাম : সবিতা লিম্বু স্বামীৰ নাম: সানতে লিম্বু ঘৰ নং : ১১ বয়স : 33 লিঙ্গ : মহিলা	GLK1221290 ফটো উপলব্ধ	102 নাম : চাকা লিম্বু পিতাৰ নাম: কন লিম্বু ঘৰ নং : 12 বয়স : 33 লিঙ্গ : পুৰুষ	GLK2392892 ফটো উপলব্ধ
103 নাম : পমা কুমাৰী লিম্বু স্বামীৰ নাম: সুভাষ লিম্বু ঘৰ নং : ১১ বয়স : 32 লিঙ্গ : মহিলা	GLK0192955 ফটো উপলব্ধ	104 নাম : কৃষ্টি লিম্বু স্বামীৰ নাম: চাকা লিম্বু ঘৰ নং : 12 বয়স : 32 লিঙ্গ : মহিলা	OVA0122358 ফটো উপলব্ধ	105 নাম : সংগিতা লিম্বু পিতাৰ নাম: দিল বাহাদুৰ লিম্বু ঘৰ নং : ১১ বয়স : 22 লিঙ্গ : মহিলা	GLK1373190 ফটো উপলব্ধ
106 নাম : টেগ লিম্বু পিতাৰ নাম: বুদ্ৰ লিম্বু ঘৰ নং : ১৩ বয়স : 50 লিঙ্গ : পুৰুষ	GLK4735391 ফটো উপলব্ধ	107 নাম : ৰাজেন লিম্বু পিতাৰ নাম: বুদ্ৰ লিম্বু ঘৰ নং : ১৩ বয়স : 43 লিঙ্গ : পুৰুষ	GLK4735415 ফটো উপলব্ধ	108 নাম : কুন্তী লিম্বু স্বামীৰ নাম: ৰাজেন লিম্বু ঘৰ নং : ১৩ বয়স : 31 লিঙ্গ : মহিলা	GLK1364322 ফটো উপলব্ধ
109 নাম : সুবাস লিম্বু পিতাৰ নাম: টেক বীড়ীআৰ লিম্বু ঘৰ নং : 13 বয়স : 23 লিঙ্গ : পুৰুষ	GLK2368926 ফটো উপলব্ধ	110 নাম : মনমায়া বিশ্বকৰ্মা স্বামীৰ নাম: মন বিশ্বকৰ্মা ঘৰ নং : ১৪ বয়স : 68 লিঙ্গ : মহিলা	GLK4735460 ফটো উপলব্ধ	111 নাম : জগ বাহাদুৰ ৰাই পিতাৰ নাম: চন্দ্ৰ বাহাদুৰ ৰাই ঘৰ নং : ১৪ বয়স : 68 লিঙ্গ : পুৰুষ	GLK4735437 ফটো উপলব্ধ
112 নাম : মীনা ৰাই স্বামীৰ নাম: জগ ৰাই ঘৰ নং : ১৪ বয়স : 62 লিঙ্গ : মহিলা	GLK4735448 ফটো উপলব্ধ	113 নাম : প্ৰদীপ বিশ্বকৰ্মা পিতাৰ নাম: চন্দ্ৰবীৰ বিশ্বকৰ্মা ঘৰ নং : ১৪ বয়স : 54 লিঙ্গ : পুৰুষ	GLK0167544 ফটো উপলব্ধ	114 নাম : ধন বাহাদুৰ বিশ্বকৰ্মা পিতাৰ নাম: মন বিশ্বকৰ্মা ঘৰ নং : ১৪ বয়স : 47 লিঙ্গ : পুৰুষ	GLK4735471 ফটো উপলব্ধ
115 নাম : শ্ৰেয়ালী বিশ্বকৰ্মা স্বামীৰ নাম: প্ৰদীপ বিশ্বকৰ্মা ঘৰ নং : ১৪ বয়স : 46 লিঙ্গ : মহিলা	GLK0162610 ফটো উপলব্ধ	116 নাম : তাৰা লিম্বু পিতাৰ নাম: চন্দ্ৰ লিম্বু ঘৰ নং : ১৪ বয়স : 41 লিঙ্গ : পুৰুষ	GLK4735459 ফটো উপলব্ধ	117 নাম : লক্ষ্মণ বিশ্বকৰ্মা ৰিজাল মাতৃৰ নাম: মন মায়া বিশ্বকৰ্মা ৰিজাল ঘৰ নং : ১৪ বয়স : 34 লিঙ্গ : মহিলা	GLK4735482 ফটো উপলব্ধ
118 নাম : ৰাম বিশ্বকৰ্মা মাতৃৰ নাম: মন বাহাদুৰ বিশ্বকৰ্মা ৰিজাল ঘৰ নং : ১৪ বয়স : 34 লিঙ্গ : পুৰুষ	GLK4735493 ফটো উপলব্ধ	119 নাম : নিৰ্মল ৰাই পিতাৰ নাম: জংগবাহাদুৰ ৰাই ঘৰ নং : ১৪ বয়স : 31 লিঙ্গ : পুৰুষ	GLK2157348 ফটো উপলব্ধ	120 নাম : নিশামণি দেৱী পিতাৰ নাম: প্ৰদীপ বিশ্বকৰ্মা ঘৰ নং : ১৪ বয়স : 31 লিঙ্গ : মহিলা	GLK0165092 ফটো উপলব্ধ



121 নাম : এম কুনাৰী বিশ্বকৰ্মা স্বামীৰ নাম : ধন বাহাদুৰ বিশ্বকৰ্মা ঘৰ নং : ১৪ বয়স : 30 লিঙ্গ : মহিলা	GLK0525956 ফটো উপলব্ধ	122 নাম : দিপক বিশ্বকৰ্মা পিতাৰ নাম : প্ৰদীপ বিশ্বকৰ্মা ঘৰ নং : ১৪ বয়স : 29 লিঙ্গ : পুৰুষ	GLK0162073 ফটো উপলব্ধ	123 নাম : কমল ৰাই পিতাৰ নাম : জংগ ৰাই ঘৰ নং : ১৪ বয়স : 28 লিঙ্গ : পুৰুষ	GLK0578328 ফটো উপলব্ধ
124 নাম : মমী ৰাই স্বামীৰ নাম : নিৰ্মল ৰাই ঘৰ নং : 14 বয়স : 28 লিঙ্গ : মহিলা	OVA0029371 ফটো উপলব্ধ	125 নাম : শংকৰ ৰাই পিতাৰ নাম : কাজিমান ৰাই ঘৰ নং : 14 বয়স : 27 লিঙ্গ : পুৰুষ	GLK0376921 ফটো উপলব্ধ	126 নাম : মন্দিৰা ৰাই স্বামীৰ নাম : কমল ৰাই ঘৰ নং : 14 বয়স : 25 লিঙ্গ : মহিলা	OVA0029389 ফটো উপলব্ধ
127 নাম : ভুবন ৰাই পিতাৰ নাম : জগৎ বাহাদুৰ ৰাই ঘৰ নং : 14 বয়স : 22 লিঙ্গ : পুৰুষ	OVA0075887 ফটো উপলব্ধ	128 নাম : কমিল্য মিৰি পিতাৰ নাম : কহিলা মিৰি ঘৰ নং : ১৫ বয়স : 38 লিঙ্গ : মহিলা	GLK4743399 ফটো উপলব্ধ	129 নাম : ধনেশ্বৰ মিৰি পিতাৰ নাম : কহিলা মিৰি ঘৰ নং : ১৫ বয়স : 36 লিঙ্গ : পুৰুষ	GLK4743253 ফটো উপলব্ধ
130 নাম : কাচি গড় পিতাৰ নাম : বৃন্দু গড় ঘৰ নং : ১৬ বয়স : 68 লিঙ্গ : পুৰুষ	GLK4735528 ফটো উপলব্ধ	131 নাম : প্ৰহ্লাদ গড় পিতাৰ নাম : বৃন্দু গড় ঘৰ নং : ১৬ বয়স : 63 লিঙ্গ : পুৰুষ	GLK4735517 ফটো উপলব্ধ	132 নাম : সুকামায়া গৌড় স্বামীৰ নাম : কাচি গড় ঘৰ নং : ১৬ বয়স : 56 লিঙ্গ : মহিলা	GLK4735539 ফটো উপলব্ধ
133 নাম : নকোন্টা পাঠক স্বামীৰ নাম : ঘোনশাম পাঠক ঘৰ নং : ১৮ বয়স : 64 লিঙ্গ : মহিলা	GLK4735573 ফটো উপলব্ধ	E 134 নাম : ডানটি মিৰি স্বামীৰ নাম : ঘনশ্যাম মিৰি ঘৰ নং : ১৮ বয়স : 63 লিঙ্গ : মহিলা	GLK4735562 ফটো উপলব্ধ	135 নাম : নৰেন মিৰি পিতাৰ নাম : ঘনশ্যাম মিৰি ঘৰ নং : ১৮ বয়স : 40 লিঙ্গ : পুৰুষ	GLK4735584 ফটো উপলব্ধ
S 136 নাম : জমুনা দেৱী পিতাৰ নাম : ঘনশ্যাম মিৰি ঘৰ নং : ১৮ বয়স : 33 লিঙ্গ : মহিলা	GLK4743377 ফটো উপলব্ধ	S 137 নাম : বঞ্জমনি মিলি মাতৃৰ নাম : ডান্টি মিলি ঘৰ নং : ১৮ বয়স : 32 লিঙ্গ : মহিলা	GLK2157360 ফটো উপলব্ধ	138 নাম : ৰন্তা দেৱী মিলি স্বামীৰ নাম : নৰেন মিলি ঘৰ নং : ১৮ বয়স : 32 লিঙ্গ : মহিলা	GLK0048629 ফটো উপলব্ধ
139 নাম : অঞ্জলী মিলি স্বামীৰ নাম : অভিনাশ মিলি ঘৰ নং : ১৮ বয়স : 24 লিঙ্গ : মহিলা	GLK1344621 ফটো উপলব্ধ	140 নাম : ভূমিকা শৰ্মা মাতৃৰ নাম : নাকন্তা পাঠক ঘৰ নং : ১৮ বয়স : 23 লিঙ্গ : মহিলা	GLK1232503 ফটো উপলব্ধ	141 নাম : পবিত্ৰমায়া দেৱী স্বামীৰ নাম : পদ্ম সোনাৰী ঘৰ নং : ১৯ বয়স : 68 লিঙ্গ : মহিলা	GLK4735619 ফটো উপলব্ধ
142 নাম : ৰাজু সোনাৰী পিতাৰ নাম : পদ্ম সোনাৰী ঘৰ নং : ১৯ বয়স : 40 লিঙ্গ : পুৰুষ	GLK4735620 ফটো উপলব্ধ	143 নাম : হীমা দেৱী পিতাৰ নাম : পদ্ম সোণাৰী ঘৰ নং : ১৯ বয়স : 39 লিঙ্গ : মহিলা	GLK4735631 ফটো উপলব্ধ	144 নাম : ললিতা দেৱী স্বামীৰ নাম : ৰাচু সোনাৰী ঘৰ নং : ১৯ বয়স : 38 লিঙ্গ : মহিলা	GLK0165340 ফটো উপলব্ধ
S 145 নাম : ৰোচন সোণাৰী পিতাৰ নাম : পদ্ম সোণাৰী ঘৰ নং : ১৯ বয়স : 37 লিঙ্গ : পুৰুষ	GLK4735642 ফটো উপলব্ধ	146 নাম : চুমিত্ৰা ৰাউত স্বামীৰ নাম : সোম ৰাউত ঘৰ নং : ২০ বয়স : 52 লিঙ্গ : মহিলা	GLK4735664 ফটো উপলব্ধ	147 নাম : ৰিতা দেৱী পিতাৰ নাম : সোম বাহাদুৰ ৰাউত ঘৰ নং : ২০ বয়স : 28 লিঙ্গ : মহিলা	GLK0375253 ফটো উপলব্ধ
148 নাম : ধন বাহাদুৰ ৰাউত পিতাৰ নাম : জিত ৰাউত ঘৰ নং : ২১ বয়স : 63 লিঙ্গ : পুৰুষ	GLK4735686 ফটো উপলব্ধ	149 নাম : গনমায়া ৰাউত স্বামীৰ নাম : ধন বাহাদুৰ ৰাউত ঘৰ নং : ২১ বয়স : 52 লিঙ্গ : মহিলা	GLK4735697 ফটো উপলব্ধ	R 150 নাম : লক্ষী কুমাৰ ৰাউত পিতাৰ নাম : ধন বাহাদুৰ ৰাউত ঘৰ নং : ২১ বয়স : 34 লিঙ্গ : পুৰুষ	GLK4735700 ফটো উপলব্ধ



151 নাম : লক্ষীকুমাৰ ৰাউত পিতাৰ নাম: ধন বাহাদুৰ ৰাউত ঘৰ নং : ২১ বয়স : 32 লিঙ্গ : পুৰুষ	GLK0061127 ফটো উপলব্ধ	S 152 নাম : বিষ্ণু কুমাৰী দেৱী পিতাৰ নাম: ধন বাহাদুৰ ৰাউত ঘৰ নং : ২১ বয়স : 25 লিঙ্গ : মহিলা	GLK0525451 ফটো উপলব্ধ	153 নাম : ৰঞ্জিতা চেৰী স্বামীৰ নাম: লক্ষী কুমাৰ ৰাউত ঘৰ নং : ২১ বয়স : 25 লিঙ্গ : মহিলা	GLK2371912 ফটো উপলব্ধ
154 নাম : মনমায়া ভট্টৰাই স্বামীৰ নাম: জগনাথ ভট্টৰাই ঘৰ নং : ২২ বয়স : 68 লিঙ্গ : মহিলা	GLK4735744 ফটো উপলব্ধ	155 নাম : ৰামপ্ৰসাদ ভট্টৰাই পিতাৰ নাম: জগনাথ ভট্টৰাই ঘৰ নং : ২২ বয়স : 48 লিঙ্গ : পুৰুষ	GLK4735766 ফটো উপলব্ধ	156 নাম : অৰ্জুন ভট্টৰাই পিতাৰ নাম: জগনাথ ভট্টৰাই ঘৰ নং : ২২ বয়স : 43 লিঙ্গ : পুৰুষ	GLK4735788 ফটো উপলব্ধ
157 নাম : ইভা দেৱী ভট্টৰাই স্বামীৰ নাম: ৰাম প্ৰসাদ ভট্টৰাই ঘৰ নং : ২২ বয়স : 33 লিঙ্গ : মহিলা	GLK0411926 ফটো উপলব্ধ	158 নাম : ভানু তাতী স্বামীৰ নাম: চালেমত তাতী ঘৰ নং : ২৩ বয়স : 55 লিঙ্গ : মহিলা	GLK4735802 ফটো উপলব্ধ	159 নাম : ৰমেশ তাতী পিতাৰ নাম: চালেমত তাতী ঘৰ নং : ২৩ বয়স : 39 লিঙ্গ : পুৰুষ	GLK4735813 ফটো উপলব্ধ
160 নাম : মীৰা তাতী পিতাৰ নাম: চালেমত তাতী ঘৰ নং : ২৩ বয়স : 36 লিঙ্গ : মহিলা	GLK4743355 ফটো উপলব্ধ	161 নাম : অৰ্চনা নৰহ স্বামীৰ নাম: ৰাজীৱ নৰহ ঘৰ নং : ২৩ বয়স : 29 লিঙ্গ : মহিলা	GLK0253427 ফটো উপলব্ধ	162 নাম : ভৰত ভট্টৰাই পিতাৰ নাম: জগনাথ ভট্টৰাই ঘৰ নং : ২৪ বয়স : 46 লিঙ্গ : পুৰুষ	GLK4735777 ফটো উপলব্ধ
163 নাম : হিমা ভট্টৰাই স্বামীৰ নাম: ভৰত ভট্টৰাই ঘৰ নং : ২৪ বয়স : 38 লিঙ্গ : মহিলা	GLK4735799 ফটো উপলব্ধ	164 নাম : হৰিপ্ৰসাদ ভট্টৰাই পিতাৰ নাম: জগনাথ ভট্টৰাই ঘৰ নং : ২৫ বয়স : 50 লিঙ্গ : পুৰুষ	GLK4735755 ফটো উপলব্ধ	165 নাম : বিজয়া দেৱী ভট্টৰাই স্বামীৰ নাম: হৰি প্ৰসাদ ভট্টৰাই ঘৰ নং : ২৫ বয়স : 41 লিঙ্গ : মহিলা	GLK4735722 ফটো উপলব্ধ
166 নাম : দল বাহাদুৰ লিম্বু পিতাৰ নাম: অমৃত বাহাদুৰ লিম্বু ঘৰ নং : 26 বয়স : 70 লিঙ্গ : পুৰুষ	GLK2157337 ফটো উপলব্ধ	167 নাম : ধনমায়া লিম্বু স্বামীৰ নাম: দল বাহাদুৰ লিম্বু ঘৰ নং : 26 বয়স : 54 লিঙ্গ : মহিলা	GLK0031468 ফটো উপলব্ধ	168 নাম : প্ৰতাপ লিম্বু পিতাৰ নাম: দল বাহাদুৰ লিম্বু ঘৰ নং : 26 বয়স : 49 লিঙ্গ : পুৰুষ	GLK0031476 ফটো উপলব্ধ
169 নাম : বিনা লিম্বু স্বামীৰ নাম: প্ৰতাপ লিম্বু ঘৰ নং : 26 বয়স : 34 লিঙ্গ : মহিলা	GLK0165282 ফটো উপলব্ধ	170 নাম : চুৰাজ লিম্বু পিতাৰ নাম: দল বাহাদুৰ লিম্বু ঘৰ নং : 26 বয়স : 25 লিঙ্গ : পুৰুষ	GLK0578302 ফটো উপলব্ধ	171 নাম : সন্তোষ গিৰি পিতাৰ নাম: লীলা বাবাজী ঘৰ নং : ২৭ বয়স : 43 লিঙ্গ : পুৰুষ	GLK4735846 ফটো উপলব্ধ
172 নাম : ৰঞ্জিত গিৰি পিতাৰ নাম: লীলা বাবাজী ঘৰ নং : ২৭ বয়স : 32 লিঙ্গ : পুৰুষ	GLK4743446 ফটো উপলব্ধ	E 173 নাম : বুদ্ধিমান তামাং পিতাৰ নাম: পদ্ম সিং তামাং ঘৰ নং : ২৮ বয়স : ৩৫ লিঙ্গ : পুৰুষ	GLK0080507 ফটো উপলব্ধ	174 নাম : নেপ্তিমায়া তামাং স্বামীৰ নাম: ধন বাহাদুৰ তামাং ঘৰ নং : ২৮ বয়স : 61 লিঙ্গ : মহিলা	GLK4735891 ফটো উপলব্ধ
175 নাম : তুলচা বাবাজী স্বামীৰ নাম: লীলা বাবাজী ঘৰ নং : 28 বয়স : 60 লিঙ্গ : মহিলা	GLK4735835 ফটো উপলব্ধ	D 176 নাম : গোপাল তামাং পিতাৰ নাম: খগ তামাং ঘৰ নং : ২৮ বয়স : 54 লিঙ্গ : পুৰুষ	GLK4735915 ফটো উপলব্ধ	177 নাম : দ্ৰোনা মায়া তামাং পিতাৰ নাম: ধন বাহাদুৰ তামাং ঘৰ নং : ২৮ বয়স : 44 লিঙ্গ : মহিলা	GLK4735937 ফটো উপলব্ধ
178 নাম : শান্তবীৰ তামাং পিতাৰ নাম: ধন বাহাদুৰ তামাং ঘৰ নং : ২৮ বয়স : 42 লিঙ্গ : পুৰুষ	GLK4735948 ফটো উপলব্ধ	179 নাম : খিলবাহাদুৰ তামাং পিতাৰ নাম: বুদ্ধিমান তামাং ঘৰ নং : ২৮ বয়স : 37 লিঙ্গ : পুৰুষ	GLK0578344 ফটো উপলব্ধ	180 নাম : মাস্তা বীৰ তামাং পিতাৰ নাম: ধন বাহাদুৰ তামাং ঘৰ নং : ২৮ বয়স : 36 লিঙ্গ : পুৰুষ	GLK0162644 ফটো উপলব্ধ



# 181 নাম : উলী তামাং স্বামীৰ নাম: খিল বাহাদুৰ তামাং ঘৰ নং : ২৮ বয়স : 31 লিঙ্গ : মহিলা	GLK1220540 ফটো উপলব্ধ	182 নাম : বীনা তামাং স্বামীৰ নাম: চান্তা বীৰ তামাং ঘৰ নং : ২৮ বয়স : 31 লিঙ্গ : মহিলা	GLK0162891 ফটো উপলব্ধ	E 183 নাম : লাল বা: গুৰু পিতাৰ নাম: বিষ্ণু গুৰু ঘৰ নং : ২৮ বয়স : ৪২ লিঙ্গ : পুৰুষ	GLK4735959 ফটো উপলব্ধ
184 নাম : মনমায়া গুৰু স্বামীৰ নাম: লাল গুৰু ঘৰ নং : ২৯ বয়স : 78 লিঙ্গ : মহিলা	GLK4735960 ফটো উপলব্ধ	185 নাম : মেঘনাথ গৌলী পিতাৰ নাম: ধন বাহাদুৰ গৌলী ঘৰ নং : 30 বয়স : 55 লিঙ্গ : পুৰুষ	GLK4736612 ফটো উপলব্ধ	186 নাম : শোভা দেবী স্বামীৰ নাম: মেঘনাথ গৌলী ঘৰ নং : 30 বয়স : 49 লিঙ্গ : মহিলা	GLK4736623 ফটো উপলব্ধ
187 নাম : প্ৰকাশ গৌলী পিতাৰ নাম: মেঘনাথ গৌলী ঘৰ নং : 30 বয়স : 27 লিঙ্গ : পুৰুষ	GLK0308478 ফটো উপলব্ধ	188 নাম : নিকিতা বসন্ত স্বামীৰ নাম: প্ৰকাশ গৌলী ঘৰ নং : 30 বয়স : 24 লিঙ্গ : মহিলা	GLK2409910 ফটো উপলব্ধ	189 নাম : ৰুদ্ৰ গৌলী পিতাৰ নাম: তিল গৌলী ঘৰ নং : ৩১ বয়স : 49 লিঙ্গ : পুৰুষ	GLK4736598 ফটো উপলব্ধ
190 নাম : ৰূপা দেবী স্বামীৰ নাম: ৰুদ্ৰ গৌলী ঘৰ নং : ৩১ বয়স : 46 লিঙ্গ : মহিলা	GLK4736565 ফটো উপলব্ধ	191 নাম : ৰঞ্জন গৌলী পিতাৰ নাম: ৰুদ্ৰ গৌলী ঘৰ নং : ৩১ বয়স : 19 লিঙ্গ : পুৰুষ	OVA0109751 ফটো উপলব্ধ	192 নাম : পদম ৰাই পিতাৰ নাম: হৰু ৰাই ঘৰ নং : ৩২ বয়স : 40 লিঙ্গ : পুৰুষ	GLK4735993 ফটো উপলব্ধ
193 নাম : প্ৰতাপ সিং ৰাই পিতাৰ নাম: হৰু ৰাই ঘৰ নং : 33 বয়স : 56 লিঙ্গ : পুৰুষ	GLK4736009 ফটো উপলব্ধ	194 নাম : চংমায়া ৰাই স্বামীৰ নাম: প্ৰতাপ ৰাই ঘৰ নং : ৩৩ বয়স : 51 লিঙ্গ : মহিলা	GLK4736010 ফটো উপলব্ধ	195 নাম : মংগল সিং ৰাই পিতাৰ নাম: হৰু বাহাদুৰ ৰাই ঘৰ নং : ৩৪ বয়স : 58 লিঙ্গ : পুৰুষ	GLK4736021 ফটো উপলব্ধ
196 নাম : তাৰা দেবী স্বামীৰ নাম: মঙ্গল ৰাই ঘৰ নং : ৩৪ বয়স : 48 লিঙ্গ : মহিলা	GLK4736032 ফটো উপলব্ধ	197 নাম : কৃষ্ণ বাহাদুৰ ৰাই পিতাৰ নাম: মংগল সিং ৰাই ঘৰ নং : ৩৪ বয়স : 27 লিঙ্গ : পুৰুষ	GLK0284398 ফটো উপলব্ধ	198 নাম : গোমা দেবী ৰাই পিতাৰ নাম: মংগল সিং ৰাই ঘৰ নং : 34 বয়স : 22 লিঙ্গ : মহিলা	GLK2408748 ফটো উপলব্ধ
199 নাম : দল বাহাদুৰ মিৰ্জাৰ পিতাৰ নাম: চনমান মিৰ্জাৰ ঘৰ নং : ৩৫ বয়স : 80 লিঙ্গ : পুৰুষ	GLK4736043 ফটো উপলব্ধ	200 নাম : ফুলেশ্বৰী মিৰ্জাৰ স্বামীৰ নাম: দলবা: মিৰ্জাৰ ঘৰ নং : ৩৫ বয়স : 73 লিঙ্গ : মহিলা	GLK4736054 ফটো উপলব্ধ	201 নাম : মন বাহাদুৰ মিৰ্জাৰ পিতাৰ নাম: দল বা: মিৰ্জাৰ ঘৰ নং : ৩৫ বয়স : 52 লিঙ্গ : পুৰুষ	GLK4736065 ফটো উপলব্ধ
202 নাম : দিল বাহাদুৰ মিৰ্জাৰ পিতাৰ নাম: দল বাহাদুৰ মিৰ্জাৰ ঘৰ নং : ৩৫ বয়স : 50 লিঙ্গ : পুৰুষ	GLK4736087 ফটো উপলব্ধ	203 নাম : গোমা দেবী মিৰ্জাৰ স্বামীৰ নাম: মেঘ বাহাদুৰ মিৰ্জাৰ ঘৰ নং : ৩৫ বয়স : 49 লিঙ্গ : মহিলা	GLK0162974 ফটো উপলব্ধ	E 204 নাম : ৰমা দেবী স্বামীৰ নাম: মন মিৰ্জাৰ ঘৰ নং : ৩৫ বয়স : 48 লিঙ্গ : মহিলা	GLK4736076 ফটো উপলব্ধ
205 নাম : মেঘ বা: পিতাৰ নাম: দল বাহাদুৰ মিৰ্জাৰ ঘৰ নং : ৩৫ বয়স : 48 লিঙ্গ : পুৰুষ	GLK4736101 ফটো উপলব্ধ	206 নাম : ৰাজেন মিৰ্জাৰ পিতাৰ নাম: দল বাহাদুৰ মিৰ্জাৰ ঘৰ নং : ৩৫ বয়স : 42 লিঙ্গ : পুৰুষ	GLK4736134 ফটো উপলব্ধ	207 নাম : শেৰ বাহাদুৰ মিৰ্জাৰ পিতাৰ নাম: দল মিৰ্জাৰ ঘৰ নং : ৩৫ বয়স : 40 লিঙ্গ : পুৰুষ	GLK4736145 ফটো উপলব্ধ
208 নাম : চান্তী মিৰ্জাৰ স্বামীৰ নাম: ৰাজেন মিৰ্জাৰ ঘৰ নং : ৩৫ বয়স : 36 লিঙ্গ : মহিলা	GLK0162933 ফটো উপলব্ধ	209 নাম : এমকলা মিৰ্জাৰ স্বামীৰ নাম: কন্থৰ সিং মিৰ্জাৰ ঘৰ নং : 35 বয়স : 35 লিঙ্গ : মহিলা	GLK0415885 ফটো উপলব্ধ	210 নাম : কৃষ্ণ বাহাদুৰ মিৰ্জাৰ পিতাৰ নাম: দল বাহাদুৰ মিৰ্জাৰ ঘৰ নং : ৩৫ বয়স : 34 লিঙ্গ : পুৰুষ	GLK4742998 ফটো উপলব্ধ

211 নাম : ৰেজিনা মিজাৰ স্বামীৰ নাম: শেৰ বাহাদুৰ মিজাৰ ঘৰ নং : 35 বয়স : 33 লিঙ্গ : মহিলা	GLK2410082 ফটো উপলব্ধ	212 নাম : মিলন মিজাৰ পিতাৰ নাম: মন বাহাদুৰ মিজাৰ ঘৰ নং : 35 বয়স : 25 লিঙ্গ : মহিলা	GLK0371484 ফটো উপলব্ধ	213 নাম : ভুবন চন্দ্ৰ মিজাৰ পিতাৰ নাম: মন বাহাদুৰ মিজাৰ ঘৰ নং : 35 বয়স : 25 লিঙ্গ : পুৰুষ	GLK0578377 ফটো উপলব্ধ
214 নাম : কপিলা মিজাৰ স্বামীৰ নাম: কুল বাহাদুৰ মিজাৰ ঘৰ নং : 35 বয়স : 23 লিঙ্গ : মহিলা	OVA0147595 ফটো উপলব্ধ	215 নাম : কুল বাহাদুৰ মিজাৰ পিতাৰ নাম: দিলী বাহাদুৰ মিজাৰ ঘৰ নং : 35 বয়স : 23 লিঙ্গ : পুৰুষ	OVA0147645 ফটো উপলব্ধ	216 নাম : পুষ্প লাল মিজাৰ পিতাৰ নাম: মন বাহাদুৰ মিজাৰ ঘৰ নং : 35 বয়স : 21 লিঙ্গ : পুৰুষ	GLK2414951 ফটো উপলব্ধ
217 নাম : দেব চহ পিতাৰ নাম: ভদ্রেশ্বৰ চহ ঘৰ নং : 35 বয়স : 20 লিঙ্গ : পুৰুষ	OVA0071233 ফটো উপলব্ধ	218 নাম : ৰাজু ছেত্ৰী পিতাৰ নাম: তিল থাপা ঘৰ নং : 35 বয়স : 44 লিঙ্গ : পুৰুষ	GLK4736418 ফটো উপলব্ধ	S 219 নাম : ডম্বৰ কুমাৰী দেৱী স্বামীৰ নাম: ৰাজু থাপা ঘৰ নং : 35 বয়স : 34 লিঙ্গ : মহিলা	GLK0412049 ফটো উপলব্ধ
220 নাম : নাৰদ গিৰি পিতাৰ নাম: উদয় গিৰি ঘৰ নং : 39 বয়স : 63 লিঙ্গ : পুৰুষ	GLK4736156 ফটো উপলব্ধ	221 নাম : লক্ষ্মীমায়া দেৱী স্বামীৰ নাম: নাৰদ গিৰি ঘৰ নং : 39 বয়স : 56 লিঙ্গ : মহিলা	GLK4736167 ফটো উপলব্ধ	222 নাম : ফুল কুমাৰ মগৰ পিতাৰ নাম: মন ৰাজ মগৰ ঘৰ নং : 39 বয়স : 40 লিঙ্গ : পুৰুষ	GLK0161422 ফটো উপলব্ধ
223 নাম : সত্যশ গিৰি পিতাৰ নাম: নাৰদ গিৰি ঘৰ নং : 39 বয়স : 32 লিঙ্গ : পুৰুষ	GLK4743435 ফটো উপলব্ধ	224 নাম : চানে মগৰ পিতাৰ নাম: ফুল কুমাৰ মগৰ ঘৰ নং : 39 বয়স : 30 লিঙ্গ : পুৰুষ	GLK0161463 ফটো উপলব্ধ	225 নাম : প্ৰদীপ গিৰি পিতাৰ নাম: নাৰদ গিৰি ঘৰ নং : 37 বয়স : 30 লিঙ্গ : পুৰুষ	GLK1459932 ফটো উপলব্ধ
226 নাম : নৰ বাহাদুৰ ঢকাল পিতাৰ নাম: নন্দলাল ডাকাল ঘৰ নং : 38 বয়স : 66 লিঙ্গ : পুৰুষ	GLK4736189 ফটো উপলব্ধ	227 নাম : ৰেনকা ডাকাল স্বামীৰ নাম: নৰ বাহাদুৰ ডাকাল ঘৰ নং : 38 বয়স : 56 লিঙ্গ : মহিলা	GLK4736190 ফটো উপলব্ধ	228 নাম : গকুল ঢকাল পিতাৰ নাম: নৰ বাঃ ঢকাল ঘৰ নং : 38 বয়স : 31 লিঙ্গ : পুৰুষ	GLK4743413 ফটো উপলব্ধ
229 নাম : অঞ্জলী ঢকাল স্বামীৰ নাম: গকুল ঢকাল ঘৰ নং : 38 বয়স : 25 লিঙ্গ : মহিলা	GLK0578393 ফটো উপলব্ধ	230 নাম : দীপক থাপা পিতাৰ নাম: তিল থাপা ঘৰ নং : 38 বয়স : 40 লিঙ্গ : পুৰুষ	GLK4736430 ফটো উপলব্ধ	231 নাম : কমলা দেৱী স্বামীৰ নাম: দীপক থাপা ঘৰ নং : 38 বয়স : 34 লিঙ্গ : মহিলা	GLK0412270 ফটো উপলব্ধ
232 নাম : সৰুপ্ৰসাদ নেওপানে পিতাৰ নাম: গোবিন্দ নেওপানে ঘৰ নং : 80 বয়স : 63 লিঙ্গ : পুৰুষ	GLK4736203 ফটো উপলব্ধ	233 নাম : জনকা দেৱী স্বামীৰ নাম: সৰুপ্ৰসাদ নেওপানে ঘৰ নং : 80 বয়স : 62 লিঙ্গ : মহিলা	GLK4736214 ফটো উপলব্ধ	234 নাম : মিত্ৰ নেউপানে পিতাৰ নাম: গোবিন্দ নেওপানে ঘৰ নং : 80 বয়স : 54 লিঙ্গ : পুৰুষ	GLK4736225 ফটো উপলব্ধ
E 235 নাম : বালিকা দেৱী স্বামীৰ নাম: মিত্ৰদেৱ নেওপানে ঘৰ নং : 80 বয়স : 50 লিঙ্গ : মহিলা	GLK4736236 ফটো উপলব্ধ	236 নাম : বদী নেউপানে পিতাৰ নাম: সৰুপ্ৰসাদ নেওপানে ঘৰ নং : 80 বয়স : 40 লিঙ্গ : পুৰুষ	GLK4736258 ফটো উপলব্ধ	237 নাম : কেশৱ নেউপানে পিতাৰ নাম: সৰু প্ৰসাদ নেউপানে ঘৰ নং : 80 বয়স : 38 লিঙ্গ : পুৰুষ	GLK4736292 ফটো উপলব্ধ
S 238 নাম : ৰেখা নেউপানে পিতাৰ নাম: সৰু প্ৰসাদ নেউপানে ঘৰ নং : 80 বয়স : 34 লিঙ্গ : মহিলা	GLK4736281 ফটো উপলব্ধ	239 নাম : মন্ট নৰহ পিতাৰ নাম: দস্তিল নৰহ ঘৰ নং : 80 বয়স : 32 লিঙ্গ : পুৰুষ	GLK4743004 ফটো উপলব্ধ	240 নাম : সৌৰভ নৰহ পিতাৰ নাম: দস্তিল নৰহ ঘৰ নং : 80 বয়স : 26 লিঙ্গ : পুৰুষ	GLK0525675 ফটো উপলব্ধ



241 নাম : বুদ্ধ প্ৰসাদ থাপা পিতাৰ নাম: বৰ্ন বাহাদুৰ থাপা ঘৰ নং : 82 বয়স : 71 লিঙ্গ : পুৰুষ	GLK4736305 ফটো উপলব্ধ	242 নাম : নৰমায়া দেবী স্বামীৰ নাম: বুদ্ধ থাপা ঘৰ নং : 82 বয়স : 69 লিঙ্গ : মহিলা	GLK4736316 ফটো উপলব্ধ	243 নাম : ৰাজকুমাৰ থাপা পিতাৰ নাম: বুদ্ধ থাপা ঘৰ নং : 82 বয়স : 52 লিঙ্গ : পুৰুষ	GLK4736327 ফটো উপলব্ধ
244 নাম : জ্ঞান বাহাদুৰ থাপা পিতাৰ নাম: বুদ্ধ থাপা ঘৰ নং : 82 বয়স : 49 লিঙ্গ : পুৰুষ	GLK4736349 ফটো উপলব্ধ	245 নাম : দময়ন্তী দেবী স্বামীৰ নাম: ৰাজকুমাৰ থাপা ঘৰ নং : 82 বয়স : 47 লিঙ্গ : মহিলা	GLK4736338 ফটো উপলব্ধ	246 নাম : গংগা থাৰ্পা স্বামীৰ নাম: জ্ঞান বাহাদুৰ থাৰ্পা ঘৰ নং : 82 বয়স : 36 লিঙ্গ : মহিলা	GLK2157371 ফটো উপলব্ধ
247 নাম : ক্ষেমৰাজ থাপা পিতাৰ নাম: ৰাজ কুমাৰ থাপা ঘৰ নং : 24 বয়স : 24 লিঙ্গ : পুৰুষ	GLK1234293 ফটো উপলব্ধ	248 নাম : মিনা কুমাৰী থাপা পিতাৰ নাম: ৰাজ কুমাৰ থাপা ঘৰ নং : 23 বয়স : 23 লিঙ্গ : মহিলা	GLK1220532 ফটো উপলব্ধ	249 নাম : ক্ষেমৰাজ ৰাউত পিতাৰ নাম: জিত বাহাদুৰ ৰাউত ঘৰ নং : 54 বয়স : 54 লিঙ্গ : পুৰুষ	GLK4736372 ফটো উপলব্ধ
250 নাম : দেবী মায়া ৰাউত স্বামীৰ নাম: ক্ষেম ৰাউত ঘৰ নং : 82 বয়স : 51 লিঙ্গ : মহিলা	GLK4736383 ফটো উপলব্ধ	251 নাম : ডিম্বেশ্বৰ মিলি পিতাৰ নাম: কামেশ্বৰ মিলি ঘৰ নং : 82 বয়স : 40 লিঙ্গ : পুৰুষ	GLK4736361 ফটো উপলব্ধ	252 নাম : জিতু ছেত্ৰী পিতাৰ নাম: ক্ষেমৰাজ ছেত্ৰী ঘৰ নং : 82 বয়স : 27 লিঙ্গ : পুৰুষ	GLK0578815 ফটো উপলব্ধ
253 নাম : নিত দেবী পিতাৰ নাম: ক্ষেমৰাজ ছেত্ৰী ঘৰ নং : 82 বয়স : 27 লিঙ্গ : মহিলা	GLK0580019 ফটো উপলব্ধ	254 নাম : টেক থাপা পিতাৰ নাম: বুদ্ধ থাপা ঘৰ নং : 82 বয়স : 47 লিঙ্গ : পুৰুষ	GLK4736350 ফটো উপলব্ধ	255 নাম : ৰেখা থাপা স্বামীৰ নাম: টেক থাপা ঘৰ নং : 82 বয়স : 39 লিঙ্গ : মহিলা	GLK1234137 ফটো উপলব্ধ
256 নাম : চল বাহাদুৰ চেত্ৰী পিতাৰ নাম: বৰ্ণ বাহাদুৰ চেত্ৰী ঘৰ নং : 88 বয়স : 74 লিঙ্গ : পুৰুষ	GLK4743026 ফটো উপলব্ধ	257 নাম : লীলা মায়া থাপা স্বামীৰ নাম: চল বাহাদুৰ থাপা ঘৰ নং : 88 বয়স : 69 লিঙ্গ : মহিলা	GLK4743015 ফটো উপলব্ধ	258 নাম : দেবমায়া থাপা স্বামীৰ নাম: তিল থাপা ঘৰ নং : 88 বয়স : 58 লিঙ্গ : মহিলা	GLK4736407 ফটো উপলব্ধ
259 নাম : পাৰ্বতী থাপা স্বামীৰ নাম: কেদাৰ থাপা ঘৰ নং : 44 বয়স : 49 লিঙ্গ : মহিলা	GLK0414862 ফটো উপলব্ধ	260 নাম : কেদাৰ থাপা পিতাৰ নাম: চল বা থাপা ঘৰ নং : 88 বয়স : 45 লিঙ্গ : পুৰুষ	GLK4743286 ফটো উপলব্ধ	261 নাম : শান্তিৰাম থাপা পিতাৰ নাম: তিল থাপা ঘৰ নং : 88 বয়স : 42 লিঙ্গ : পুৰুষ	GLK4736429 ফটো উপলব্ধ
262 নাম : অমিত থাপা পিতাৰ নাম: তিল বাহাদুৰ থাপা ঘৰ নং : 88 বয়স : 33 লিঙ্গ : পুৰুষ	GLK4736452 ফটো উপলব্ধ	263 নাম : কুমাৰী দেবী স্বামীৰ নাম: অমিত থাপা ঘৰ নং : 44 বয়স : 30 লিঙ্গ : মহিলা	OVA0055764 ফটো উপলব্ধ	264 নাম : নৰ বাহাদুৰ খৰ্কা ছেত্ৰী পিতাৰ নাম: মন বাহাদুৰ খৰ্কা ছেত্ৰী ঘৰ নং : 45 বয়স : 50 লিঙ্গ : মহিলা	GLK4736496 ফটো উপলব্ধ
265 নাম : ওম বাহাদুৰ খৰ্কা পিতাৰ নাম: মন বাহাদুৰ খৰ্কা ছেত্ৰী ঘৰ নং : 85 বয়স : 47 লিঙ্গ : পুৰুষ	GLK4736509 ফটো উপলব্ধ	266 নাম : হিমা দেবী স্বামীৰ নাম: নৰ বাহাদুৰ খৰ্কা ছেত্ৰী ঘৰ নং : 45 বয়স : 45 লিঙ্গ : মহিলা	GLK4736521 ফটো উপলব্ধ	267 নাম : মিনা দেবী স্বামীৰ নাম: ওম বাহাদুৰ খৰ্কা ঘৰ নং : 85 বয়স : 39 লিঙ্গ : মহিলা	GLK4736510 ফটো উপলব্ধ
268 নাম : বুন কুমাৰ খৰ্কা ছেত্ৰী পিতাৰ নাম: মন বাহাদুৰ খৰ্কা ছেত্ৰী ঘৰ নং : 85 বয়স : 36 লিঙ্গ : পুৰুষ	GLK4736474 ফটো উপলব্ধ	269 নাম : দুৰ্গা দেবী স্বামীৰ নাম: বৰ্ণ কুমাৰ খৰ্কা ছেত্ৰী ঘৰ নং : 85 বয়স : 33 লিঙ্গ : মহিলা	GLK0167692 ফটো উপলব্ধ	270 নাম : বিনোদ খৰ্কা পিতাৰ নাম: মন বাহাদুৰ খৰ্কা ঘৰ নং : 85 বয়স : 30 লিঙ্গ : পুৰুষ	GLK0114017 ফটো উপলব্ধ



271 নাম : ললিত খৰ্কা পিতাৰ নাম: ওম বাহাদুৰ খৰ্কা ঘৰ নং : 8৫ বয়স : 23 লিঙ্গ : পুৰুষ	GLK1349489 ফটো উপলব্ধ	272 নাম : পূজা দেবী পিতাৰ নাম: নৰ বাহাদুৰ খৰ্কা ঘৰ নং : 45 বয়স : 22 লিঙ্গ : মহিলা	OVA0144816 ফটো উপলব্ধ	273 নাম : তাৰকেশ্বৰ সিং পিতাৰ নাম: জয়নাৰায়ন সিং ঘৰ নং : 8৬ বয়স : 54 লিঙ্গ : পুৰুষ	GLK4736532 ফটো উপলব্ধ
274 নাম : সুশীলা সিং স্বামীৰ নাম: তাৰকেশ্বৰ সিং ঘৰ নং : 8৬ বয়স : 51 লিঙ্গ : মহিলা	GLK4736543 ফটো উপলব্ধ	275 নাম : কিশোৰ কুমাৰ পিতাৰ নাম: জয়নাৰায়ন সিং ঘৰ নং : 8৬ বয়স : 48 লিঙ্গ : পুৰুষ	GLK4736554 ফটো উপলব্ধ	276 নাম : ৰাজেন সিং পিতাৰ নাম: তাৰকেশ্বৰ সিং ঘৰ নং : 8৬ বয়স : 33 লিঙ্গ : পুৰুষ	GLK4743297 ফটো উপলব্ধ
277 নাম : ববিতা ভগত সিং স্বামীৰ নাম: ৰাজেন সিং ঘৰ নং : 46 বয়স : 28 লিঙ্গ : মহিলা	GLK2368835 ফটো উপলব্ধ	278 নাম : গোমা দেবী স্বামীৰ নাম: তিল গৌলি ঘৰ নং : 89 বয়স : 70 লিঙ্গ : মহিলা	GLK4736587 ফটো উপলব্ধ	279 নাম : সুৰজ গৌলী পিতাৰ নাম: তিল বাহাদুৰ গৌলী ঘৰ নং : 47 বয়স : 35 লিঙ্গ : পুৰুষ	GLK0307819 ফটো উপলব্ধ
280 নাম : গংগা দেৱী গৌলী স্বামীৰ নাম: চুৰজ গৌলী ঘৰ নং : 89 বয়স : 29 লিঙ্গ : মহিলা	GLK0308189 ফটো উপলব্ধ	281 নাম : লক্ষ্মী দেবী স্বামীৰ নাম: অমৰ উপাধ্যায় ঘৰ নং : 8৮ বয়স : 43 লিঙ্গ : মহিলা	GLK4736656 ফটো উপলব্ধ	282 নাম : অমৰ উপাধ্যায় পিতাৰ নাম: ভবানী উপাধ্যায় ঘৰ নং : 8৮ বয়স : 43 লিঙ্গ : পুৰুষ	GLK4736645 ফটো উপলব্ধ
283 নাম : অমত উপাধ্যায় পিতাৰ নাম: অমৰ উপাধ্যায় ঘৰ নং : 48 বয়স : 20 লিঙ্গ : পুৰুষ	OVA0016659 ফটো উপলব্ধ	E 284 নাম : টঙ্কমায়া খৰ্কা স্বামীৰ নাম: গজ খৰ্কা ঘৰ নং : 8৯ বয়স : 83 লিঙ্গ : মহিলা	GLK4736667 ফটো উপলব্ধ	285 নাম : অমৰ খৰ্কা পিতাৰ নাম: গজ খৰ্কা ঘৰ নং : 8৯ বয়স : 54 লিঙ্গ : পুৰুষ	GLK4736678 ফটো উপলব্ধ
286 নাম : লোক বাহাদুৰ খৰ্কা পিতাৰ নাম: গজ খৰ্কা ঘৰ নং : 8৯ বয়স : 46 লিঙ্গ : পুৰুষ	GLK4736689 ফটো উপলব্ধ	287 নাম : কল্পনা খৰ্কা ছেত্ৰী স্বামীৰ নাম: অমৰ খৰ্কা ঘৰ নং : 8৯ বয়স : 39 লিঙ্গ : মহিলা	GLK0118067 ফটো উপলব্ধ	288 নাম : টঙ্ক খৰ্কা পিতাৰ নাম: গজ বাহাদুৰ খৰ্কা ঘৰ নং : 8৯ বয়স : 34 লিঙ্গ : পুৰুষ	GLK4736690 ফটো উপলব্ধ
289 নাম : প্ৰিয়ংকা দেৱী পিতাৰ নাম: অমৰ খৰ্কা ঘৰ নং : 8৯ বয়স : 23 লিঙ্গ : মহিলা	GLK0525741 ফটো উপলব্ধ	290 নাম : খগেন্দ্ৰ খৰ্কা পিতাৰ নাম: অমৰ খৰ্কা ঘৰ নং : 49 বয়স : 19 লিঙ্গ : পুৰুষ	OVA0095711 ফটো উপলব্ধ	S 291 নাম : প্ৰিয়ংকা দেৱী স্বামীৰ নাম: মেঘনাদ গৌলী ঘৰ নং : ৫১ বয়স : 29 লিঙ্গ : মহিলা	GLK0162040 ফটো উপলব্ধ
292 নাম : ধনমায়া খৰ্কা স্বামীৰ নাম: যোগীন্দ্ৰ খৰ্কা ঘৰ নং : ৫১ বয়স : 73 লিঙ্গ : মহিলা	GLK4736703 ফটো উপলব্ধ	293 নাম : খেমৰাজ খৰ্কা পিতাৰ নাম: যোগীন্দ্ৰ খৰ্কা ঘৰ নং : ৫১ বয়স : 36 লিঙ্গ : পুৰুষ	GLK4736714 ফটো উপলব্ধ	294 নাম : বিকি খৰ্কা মাতৃৰ নাম: জাগীন্দ্ৰ খৰ্কা ঘৰ নং : ৫১ বয়স : 32 লিঙ্গ : পুৰুষ	GLK0525725 ফটো উপলব্ধ
295 নাম : নৰ বাহাদুৰ খোকৰেল পিতাৰ নাম: ভীম খোকৰেল ঘৰ নং : ৫২ বয়স : 79 লিঙ্গ : পুৰুষ	GLK4736725 ফটো উপলব্ধ	296 নাম : পবিত্ৰা খোকৰেল স্বামীৰ নাম: নৰ বাহাদুৰ খোকৰেল ঘৰ নং : ৫২ বয়স : 76 লিঙ্গ : মহিলা	GLK4736736 ফটো উপলব্ধ	297 নাম : বীমা খোকৰেল পিতাৰ নাম: নৰবা: খোকৰেল ঘৰ নং : ৫২ বয়স : 52 লিঙ্গ : মহিলা	GLK4736747 ফটো উপলব্ধ
298 নাম : হেম বাহাদুৰ খোকৰেল পিতাৰ নাম: নৰবাহাদুৰ খোকৰেল ঘৰ নং : ৫২ বয়স : 48 লিঙ্গ : পুৰুষ	GLK4736770 ফটো উপলব্ধ	299 নাম : কৃষ্ণ বাদুৰ খোকৰেল পিতাৰ নাম: নৰ খোকৰেল ঘৰ নং : ৫২ বয়স : 44 লিঙ্গ : পুৰুষ	GLK4736781 ফটো উপলব্ধ	300 নাম : দিল্লীৰাম খোকৰেল পিতাৰ নাম: নৰ খোকৰেল ঘৰ নং : ৫২ বয়স : 42 লিঙ্গ : পুৰুষ	GLK4736792 ফটো উপলব্ধ



301 নাম : লতা দেবী স্বামীৰ নাম: হেম বাহাদুৰ খোকৰেল ঘৰ নং : ৫২ বয়স : 36 লিঙ্গ : মহিলা	GLK4743037 ফটো উপলব্ধ	302 নাম : কমলা দেবী মাতৃৰ নাম: ভীমা দেবী ঘৰ নং : ৫২ বয়স : 25 লিঙ্গ : মহিলা	GLK0525527 ফটো উপলব্ধ	303 নাম : দৈবকী চেৰী স্বামীৰ নাম: দিল্লীৰাম খোকৰেল ঘৰ নং : ৫২ বয়স : 25 লিঙ্গ : মহিলা	GLK1232545 ফটো উপলব্ধ
E 304 নাম : বিষ্ণুমায়া সোনাৰী স্বামীৰ নাম: চক্ৰধ্বজ সোনাৰী ঘৰ নং : ৫৩ বয়স : 79 লিঙ্গ : মহিলা	GLK4736816 ফটো উপলব্ধ	305 নাম : বাবুলাল সোনাৰী পিতাৰ নাম: চক্ৰধ্বজ সোনাৰী ঘৰ নং : ৫৩ বয়স : 71 লিঙ্গ : পুৰুষ	GLK4736827 ফটো উপলব্ধ	306 নাম : মায়া দেবী স্বামীৰ নাম: বাবুলাল সোনাৰী ঘৰ নং : ৫৩ বয়স : 58 লিঙ্গ : মহিলা	GLK4736838 ফটো উপলব্ধ
307 নাম : অনিতা দেবী পিতাৰ নাম: চক্ৰধ্বজ সোনাৰী ঘৰ নং : ৫৩ বয়স : 53 লিঙ্গ : মহিলা	GLK4736850 ফটো উপলব্ধ	308 নাম : গোমা দেবী পিতাৰ নাম: চক্ৰধ্বজ সোনাৰী ঘৰ নং : ৫৩ বয়স : 51 লিঙ্গ : মহিলা	GLK4736861 ফটো উপলব্ধ	309 নাম : মহেন্দ্ৰ সোনাৰী পিতাৰ নাম: চক্ৰধ্বজ সোনাৰী ঘৰ নং : ৫৩ বয়স : 48 লিঙ্গ : পুৰুষ	GLK4736894 ফটো উপলব্ধ
310 নাম : সুনিতা গজমেৰ সোণাৰী স্বামীৰ নাম: মহেশ্বৰ সোণাৰী ঘৰ নং : ৫৩ বয়স : 39 লিঙ্গ : মহিলা	GLK2157382 ফটো উপলব্ধ	311 নাম : ডুকুমুঙাতে পিতাৰ নাম: দুমুঙাতে ঘৰ নং : ৫৪ বয়স : 73 লিঙ্গ : পুৰুষ	GLK4736918 ফটো উপলব্ধ	312 নাম : তুলসী ঙাতে স্বামীৰ নাম: দুকুন ঙাতে ঘৰ নং : ৫৪ বয়স : 68 লিঙ্গ : মহিলা	GLK4736929 ফটো উপলব্ধ
313 নাম : পিৰিপাৰি ঙাতে পিতাৰ নাম: দুকুন ঙাতে ঘৰ নং : ৫৪ বয়স : 51 লিঙ্গ : পুৰুষ	GLK4736930 ফটো উপলব্ধ	314 নাম : কিচৰ ঙাতে পিতাৰ নাম: দুকুন ঙাতে ঘৰ নং : ৫৪ বয়স : 49 লিঙ্গ : পুৰুষ	GLK4736952 ফটো উপলব্ধ	315 নাম : জোনাকী ঙাতে স্বামীৰ নাম: পিৰিপাৰি ঙাতে ঘৰ নং : ৫৪ বয়স : 42 লিঙ্গ : মহিলা	GLK4736941 ফটো উপলব্ধ
316 নাম : ৰমেন ঙাতে পিতাৰ নাম: দুকুম ঙাতে ঘৰ নং : ৫৪ বয়স : 41 লিঙ্গ : পুৰুষ	GLK4736996 ফটো উপলব্ধ	317 নাম : দাৰলি ঙাতে স্বামীৰ নাম: কিচৰ ঙাতে ঘৰ নং : ৫৪ বয়স : 40 লিঙ্গ : মহিলা	GLK4736963 ফটো উপলব্ধ	318 নাম : হিতেশ্বৰ ঙাতে পিতাৰ নাম: দুকুন ঙাতে ঘৰ নং : ৫৪ বয়স : 39 লিঙ্গ : পুৰুষ	GLK4737002 ফটো উপলব্ধ
319 নাম : কবিতা ঙাতে স্বামীৰ নাম: হিতেশ্বৰ ঙাতে ঘৰ নং : ৫৪ বয়স : 39 লিঙ্গ : মহিলা	GLK2157393 ফটো উপলব্ধ	R 320 নাম : অনিতা ঙাতে স্বামীৰ নাম: ৰমেন ঙাতে ঘৰ নং : ৫৪ বয়স : 36 লিঙ্গ : মহিলা	GLK0165324 ফটো উপলব্ধ	321 নাম : সঞ্জু ঙাতে পিতাৰ নাম: কিশোৰ গ্লেটে ঘৰ নং : 54 বয়স : 23 লিঙ্গ : পুৰুষ	GLK2348639 ফটো উপলব্ধ
322 নাম : বৰ্ণালী ঙাতে পিতাৰ নাম: কেশ্বৰ ঙাতে ঘৰ নং : 54 বয়স : 21 লিঙ্গ : মহিলা	OVA0137042 ফটো উপলব্ধ	323 নাম : লক্ষীধৰ ঙাতে পিতাৰ নাম: তাহাটিং ঙাতে ঘৰ নং : 55 বয়স : 58 লিঙ্গ : পুৰুষ	GLK4737024 ফটো উপলব্ধ	324 নাম : নামেশ্বৰ ঙাতে পিতাৰ নাম: তাহাটিং ঙাতে ঘৰ নং : 55 বয়স : 54 লিঙ্গ : পুৰুষ	GLK4737046 ফটো উপলব্ধ
325 নাম : নামেশ্বৰী ঙাতে স্বামীৰ নাম: লক্ষীধৰ ঙাতে ঘৰ নং : 55 বয়স : 53 লিঙ্গ : মহিলা	GLK4737035 ফটো উপলব্ধ	326 নাম : শান্তি ঙাতে স্বামীৰ নাম: নামেশ্বৰ ঙাতে ঘৰ নং : ৫৫ বয়স : 50 লিঙ্গ : মহিলা	GLK4737057 ফটো উপলব্ধ	327 নাম : তাৰাসিং ঙাতে পিতাৰ নাম: তাহাটিং ঙাতে ঘৰ নং : ৫৫ বয়স : 42 লিঙ্গ : পুৰুষ	GLK4737068 ফটো উপলব্ধ
328 নাম : ৰাজু ঙাতে পিতাৰ নাম: তাহাটিং ঙাতে ঘৰ নং : 55 বয়স : 39 লিঙ্গ : পুৰুষ	GLK4743048 ফটো উপলব্ধ	329 নাম : মনোজ ঙাতে পিতাৰ নাম: লক্ষীধৰ ঙাতে ঘৰ নং : 55 বয়স : 34 লিঙ্গ : পুৰুষ	GLK4743059 ফটো উপলব্ধ	330 নাম : যমুনা ঙাতে স্বামীৰ নাম: ৰাজু ঙাতে ঘৰ নং : 55 বয়স : 34 লিঙ্গ : মহিলা	GLK0371344 ফটো উপলব্ধ



331 নাম : বিটু গাভে পিতাৰ নাম: লক্ষীধৰ গাভে ঘৰ নং : 55 বয়স : 27 লিঙ্গ : পুৰুষ	GLK0321349 ফটো উপলব্ধ	332 নাম : খাতু গাভে পিতাৰ নাম: নামেশ্বৰ গাভে ঘৰ নং : 55 বয়স : 23 লিঙ্গ : পুৰুষ	GLK1220565 ফটো উপলব্ধ	333 নাম : মেনচন মিৰি পিতাৰ নাম: দেবেশ্বৰ মিৰি ঘৰ নং : 56 বয়স : 52 লিঙ্গ : পুৰুষ	GLK4737091 ফটো উপলব্ধ
334 নাম : খগে মিলি পিতাৰ নাম: ডিম্বেশ্বৰ মিলি ঘৰ নং : 56 বয়স : 50 লিঙ্গ : পুৰুষ	GLK4737137 ফটো উপলব্ধ	S 335 নাম : গুনেশ্বৰী মিৰি স্বামীৰ নাম: খগেশ্বৰ মিৰি ঘৰ নং : 56 বয়স : 42 লিঙ্গ : মহিলা	GLK4737104 ফটো উপলব্ধ	336 নাম : কেৰু মিৰি পিতাৰ নাম: গুদাই মিৰি ঘৰ নং : 59 বয়স : 66 লিঙ্গ : পুৰুষ	GLK4737148 ফটো উপলব্ধ
337 নাম : পতানি মিৰি স্বামীৰ নাম: কেৰু মিৰি ঘৰ নং : 59 বয়স : 58 লিঙ্গ : মহিলা	GLK4737160 ফটো উপলব্ধ	338 নাম : মাকন মিৰি পিতাৰ নাম: গুদাই মিৰি ঘৰ নং : 59 বয়স : 46 লিঙ্গ : মহিলা	GLK4737171 ফটো উপলব্ধ	339 নাম : প্ৰনিতি মিৰি পিতাৰ নাম: গুদাই মিৰি ঘৰ নং : 59 বয়স : 44 লিঙ্গ : মহিলা	GLK4737182 ফটো উপলব্ধ
340 নাম : সোনমনি মিলি পিতাৰ নাম: কেখো মিলি ঘৰ নং : 59 বয়স : 27 লিঙ্গ : মহিলা	GLK0323535 ফটো উপলব্ধ	341 নাম : পুতলা মিলি পিতাৰ নাম: কেৰেশ্বৰ মিলি ঘৰ নং : 57 বয়স : 25 লিঙ্গ : মহিলা	GLK0412650 ফটো উপলব্ধ	E 342 নাম : কলুবা মিৰি পিতাৰ নাম: জেতকা মিৰি ঘৰ নং : 58 বয়স : 83 লিঙ্গ : পুৰুষ	GLK4737193 ফটো উপলব্ধ
343 নাম : লেদেং মিৰি স্বামীৰ নাম: কলুবা মিৰি ঘৰ নং : 58 বয়স : 78 লিঙ্গ : মহিলা	GLK4737206 ফটো উপলব্ধ	344 নাম : পূৰ্ণ মিৰি পিতাৰ নাম: কলুবা মিৰি ঘৰ নং : 58 বয়স : 63 লিঙ্গ : পুৰুষ	GLK4737217 ফটো উপলব্ধ	345 নাম : যাবতী মিৰি স্বামীৰ নাম: পূৰ্ণ মিৰি ঘৰ নং : 58 বয়স : 55 লিঙ্গ : মহিলা	GLK4737228 ফটো উপলব্ধ
346 নাম : সুমেন মিৰি পিতাৰ নাম: কলুবা মিৰি ঘৰ নং : 58 বয়স : 44 লিঙ্গ : পুৰুষ	GLK4737240 ফটো উপলব্ধ	347 নাম : দেবেশ্বৰ মিলি পিতাৰ নাম: কলুবা মিৰি ঘৰ নং : 58 বয়স : 40 লিঙ্গ : পুৰুষ	GLK4737251 ফটো উপলব্ধ	348 নাম : শ্যাম মিলি পিতাৰ নাম: কলোৱা মিলি ঘৰ নং : 58 বয়স : 33 লিঙ্গ : পুৰুষ	GLK4737262 ফটো উপলব্ধ
349 নাম : বিল্লু মিলি পিতাৰ নাম: পূৰ্ণ মিলি ঘৰ নং : 58 বয়স : 33 লিঙ্গ : পুৰুষ	GLK4737273 ফটো উপলব্ধ	350 নাম : জিনা মিলি পিতাৰ নাম: পূৰ্ণ মিলি ঘৰ নং : 58 বয়স : 32 লিঙ্গ : মহিলা	GLK4743457 ফটো উপলব্ধ	351 নাম : ৰীতা মণি মিলি স্বামীৰ নাম: বিল্লু মিলি ঘৰ নং : 58 বয়স : 28 লিঙ্গ : মহিলা	GLK0371401 ফটো উপলব্ধ
352 নাম : বিশ্ব মিলি পিতাৰ নাম: পূৰ্ণ মিলি ঘৰ নং : 58 বয়স : 27 লিঙ্গ : পুৰুষ	GLK0164194 ফটো উপলব্ধ	E 353 নাম : ভৰত মিৰি পিতাৰ নাম: জেতকা মিৰি ঘৰ নং : 59 বয়স : 93 লিঙ্গ : পুৰুষ	GLK4737284 ফটো উপলব্ধ	354 নাম : মান্কে মিলি পিতাৰ নাম: ভৰত মিলি ঘৰ নং : 59 বয়স : 63 লিঙ্গ : পুৰুষ	GLK4737319 ফটো উপলব্ধ
355 নাম : ললিতি মিৰি পিতাৰ নাম: ভৰত মিৰি ঘৰ নং : 59 বয়স : 50 লিঙ্গ : মহিলা	GLK4737331 ফটো উপলব্ধ	356 নাম : ভদ্রেশ্বৰ মিলি পিতাৰ নাম: ভৰত মিলি ঘৰ নং : 59 বয়স : 49 লিঙ্গ : পুৰুষ	GLK4737342 ফটো উপলব্ধ	357 নাম : মেৰিলতা মিলি স্বামীৰ নাম: মংকে মিৰি ঘৰ নং : 59 বয়স : 46 লিঙ্গ : মহিলা	GLK4737320 ফটো উপলব্ধ
358 নাম : চংকেশ্বৰ মিলি পিতাৰ নাম: ভৰত মিলি ঘৰ নং : 59 বয়স : 44 লিঙ্গ : পুৰুষ	GLK4737397 ফটো উপলব্ধ	359 নাম : দিজন মিৰি পিতাৰ নাম: ভৰত মিৰি ঘৰ নং : 59 বয়স : 42 লিঙ্গ : পুৰুষ	GLK4737375 ফটো উপলব্ধ	360 নাম : জোনালী মিলি স্বামীৰ নাম: বেনুধৰ মিলি ঘৰ নং : 59 বয়স : 32 লিঙ্গ : মহিলা	GLK2157406 ফটো উপলব্ধ



361 নাম : মঞ্জলা মিলি পিতাৰ নাম: মনকে মিলি ঘৰ নং : 59 বয়স : 21 লিঙ্গ : মহিলা	GLK2368843 ফটো উপলব্ধ	362 নাম : জন ঙাতে পিতাৰ নাম: নৰেন ঙাতে ঘৰ নং : 59 বয়স : 20 লিঙ্গ : পুৰুষ	OVA0098038 ফটো উপলব্ধ	363 নাম : দেব মিলি পিতাৰ নাম: বলোবা মিলি ঘৰ নং : 60 বয়স : 51 লিঙ্গ : পুৰুষ	GLK4737411 ফটো উপলব্ধ
364 নাম : অঞ্জ মিলি স্বামীৰ নাম: দেবু মিলি ঘৰ নং : 60 বয়স : 49 লিঙ্গ : মহিলা	GLK4737422 ফটো উপলব্ধ	365 নাম : দিপাঞ্জলী মিলি পিতাৰ নাম: দেবু মিলি ঘৰ নং : 60 বয়স : 27 লিঙ্গ : মহিলা	GLK0166504 ফটো উপলব্ধ	366 নাম : বাহুল মিলি পিতাৰ নাম: দেবু মিলি ঘৰ নং : 60 বয়স : 24 লিঙ্গ : পুৰুষ	GLK0525469 ফটো উপলব্ধ
367 নাম : অংকিতা মিলি পিতাৰ নাম: দেবু মিলি ঘৰ নং : 60 বয়স : 21 লিঙ্গ : মহিলা	GLK2412591 ফটো উপলব্ধ	368 নাম : কাশীৰাম ঙাতে পিতাৰ নাম: পানবৈ মিৰি ঘৰ নং : 61 বয়স : 78 লিঙ্গ : পুৰুষ	GLK4737466 ফটো উপলব্ধ	369 নাম : পাকালি ঙাতে পিতাৰ নাম: মাচুৰাম মিৰি ঘৰ নং : 61 বয়স : 77 লিঙ্গ : মহিলা	GLK4737502 ফটো উপলব্ধ
370 নাম : জয়মতী ঙাতে স্বামীৰ নাম: কাশীৰাম ঙাতে ঘৰ নং : 61 বয়স : 68 লিঙ্গ : মহিলা	GLK4737477 ফটো উপলব্ধ	371 নাম : নৰেন ঙাতে পিতাৰ নাম: কাশীৰাম ঙাতে ঘৰ নং : 61 বয়স : 58 লিঙ্গ : পুৰুষ	GLK4737488 ফটো উপলব্ধ	372 নাম : চুবন্তী ঙাতে স্বামীৰ নাম: নৰেন ঙাতে ঘৰ নং : 61 বয়স : 54 লিঙ্গ : মহিলা	GLK4737513 ফটো উপলব্ধ
373 নাম : নলিলি সিং ঙাতে পিতাৰ নাম: কাশীৰাম মিৰি ঘৰ নং : 61 বয়স : 50 লিঙ্গ : পুৰুষ	GLK4737499 ফটো উপলব্ধ	374 নাম : পদমনী ঙাতে স্বামীৰ নাম: নৰেন মিৰি ঘৰ নং : 61 বয়স : 47 লিঙ্গ : মহিলা	GLK4737524 ফটো উপলব্ধ	375 নাম : হীৰামতী ঙাতে পিতাৰ নাম: কাশীৰাম মিৰি ঘৰ নং : 61 বয়স : 44 লিঙ্গ : মহিলা	GLK4737535 ফটো উপলব্ধ
376 নাম : ভৱেশ ঙাতে পিতাৰ নাম: নৰনিসিং ঙাতে ঘৰ নং : 61 বয়স : 27 লিঙ্গ : পুৰুষ	GLK0329748 ফটো উপলব্ধ	377 নাম : প্ৰিয়াক্ষা ঙাতে পিতাৰ নাম: নালিনি সিং ঙাতে ঘৰ নং : 61 বয়স : 24 লিঙ্গ : মহিলা	GLK0525576 ফটো উপলব্ধ	378 নাম : নবনিতা শ্বেটে স্বামীৰ নাম: ভৱেশ শ্বেটে ঘৰ নং : 61 বয়স : 22 লিঙ্গ : মহিলা	GLK2368884 ফটো উপলব্ধ
379 নাম : লাতুকী মিলি স্বামীৰ নাম: বলোবা মিলি ঘৰ নং : 62 বয়স : 68 লিঙ্গ : মহিলা	GLK4737400 ফটো উপলব্ধ	380 নাম : থানেশ্বৰ মিলি পিতাৰ নাম: বলোৱা মিলি ঘৰ নং : 62 বয়স : 46 লিঙ্গ : পুৰুষ	GLK4737455 ফটো উপলব্ধ	# 381 নাম : কবিতা মিলি স্বামীৰ নাম: থানেশ্বৰ মিলি ঘৰ নং : 62 বয়স : 37 লিঙ্গ : মহিলা	GLK0327866 ফটো উপলব্ধ
382 নাম : অনেশ্বৰ মিলি পিতাৰ নাম: বলোবা মিৰি ঘৰ নং : 63 বয়স : 49 লিঙ্গ : পুৰুষ	GLK4737433 ফটো উপলব্ধ	383 নাম : দময়ন্তী মিলি স্বামীৰ নাম: অনেশ্বৰ মিলি ঘৰ নং : 63 বয়স : 47 লিঙ্গ : মহিলা	GLK4737444 ফটো উপলব্ধ	S 384 নাম : পূৰ্বী মিলি পিতাৰ নাম: অনেশ্বৰ মিলি ঘৰ নং : 63 বয়স : 28 লিঙ্গ : মহিলা	GLK0161984 ফটো উপলব্ধ
385 নাম : ইলিমা মিলি পিতাৰ নাম: অনেশ্বৰ মিলি ঘৰ নং : 63 বয়স : 25 লিঙ্গ : মহিলা	GLK0579920 ফটো উপলব্ধ	386 নাম : মিত্ৰধৰ মিৰি পিতাৰ নাম: কন্দুৰা মিৰি ঘৰ নং : 68 বয়স : 67 লিঙ্গ : পুৰুষ	GLK4737579 ফটো উপলব্ধ	387 নাম : গুনীয়া মিলি স্বামীৰ নাম: মিত্ৰধৰ মিৰি ঘৰ নং : 68 বয়স : 65 লিঙ্গ : মহিলা	GLK4737580 ফটো উপলব্ধ
388 নাম : প্ৰহ্লাদ মিৰি পিতাৰ নাম: মিত্ৰধৰ মিৰি ঘৰ নং : 68 বয়স : 44 লিঙ্গ : পুৰুষ	GLK4737604 ফটো উপলব্ধ	389 নাম : প্ৰদীপ মিলি পিতাৰ নাম: মিত্ৰধৰ মিলি ঘৰ নং : 64 বয়স : 40 লিঙ্গ : পুৰুষ	GLK4737626 ফটো উপলব্ধ	390 নাম : বন্তী মিলি স্বামীৰ নাম: প্ৰহ্লাদ মিলি ঘৰ নং : 68 বয়স : 39 লিঙ্গ : মহিলা	GLK0139147 ফটো উপলব্ধ



391 নাম : পূৰ্ণ মিলি পিতাৰ নাম: কন্দুৰা মি ঘৰ নং : ৬৫ বয়স : 62 লিঙ্গ : পুৰুষ	GLK4737637 ফটো উপলব্ধ	392 নাম : বিচতি মিলি স্বামীৰ নাম: পূৰ্ণ মিলি ঘৰ নং : ৬৫ বয়স : 57 লিঙ্গ : মহিলা	GLK4737648 ফটো উপলব্ধ	393 নাম : টেপু মিলি পিতাৰ নাম: পূৰ্ণ মিলি ঘৰ নং : ৬৫ বয়স : 41 লিঙ্গ : পুৰুষ	GLK4737660 ফটো উপলব্ধ
394 নাম : লক্ষন মিলি পিতাৰ নাম: পূৰ্ণ মিলি ঘৰ নং : ৬৫ বয়স : 40 লিঙ্গ : পুৰুষ	GLK4737659 ফটো উপলব্ধ	395 নাম : কান্দলী মিলী স্বামীৰ নাম: টেপু মিলি ঘৰ নং : ৬৫ বয়স : 39 লিঙ্গ : মহিলা	GLK4737671 ফটো উপলব্ধ	396 নাম : বাবুল মিলি পিতাৰ নাম: পূৰ্ণ মিলি ঘৰ নং : ৬৫ বয়স : 37 লিঙ্গ : পুৰুষ	GLK4737682 ফটো উপলব্ধ
397 নাম : ৰবি মিলি পিতাৰ নাম: পূৰ্ণ মিলি ঘৰ নং : ৬৫ বয়স : 33 লিঙ্গ : পুৰুষ	GLK4737717 ফটো উপলব্ধ	398 নাম : প্ৰানজ্যোতি মিলি পিতাৰ নাম: পূৰ্ণ মিলি ঘৰ নং : ৬৫ বয়স : 27 লিঙ্গ : পুৰুষ	GLK0333609 ফটো উপলব্ধ	399 নাম : ৰিচিৰাজ মিলি পিতাৰ নাম: প্ৰহ্লাড ঘৰ নং : 65 বয়স : 21 লিঙ্গ : পুৰুষ	GLK2361145 ফটো উপলব্ধ
400 নাম : দ্ৰাইভাৰ মিলি পিতাৰ নাম: মতিৰাম মিলি ঘৰ নং : ৬৬ বয়স : 73 লিঙ্গ : পুৰুষ	GLK4737740 ফটো উপলব্ধ	401 নাম : বিদেশ্বৰ মিলি পিতাৰ নাম: দ্ৰাইভাৰ মিলি ঘৰ নং : ৬৬ বয়স : 53 লিঙ্গ : পুৰুষ	GLK4737762 ফটো উপলব্ধ	402 নাম : মানচি মিলি পিতাৰ নাম: দ্ৰাইভাৰ মিলি ঘৰ নং : ৬৬ বয়স : 50 লিঙ্গ : মহিলা	GLK4737784 ফটো উপলব্ধ
403 নাম : মোহন মিলি পিতাৰ নাম: দ্ৰাইভাৰ মিলি ঘৰ নং : ৬৬ বয়স : 49 লিঙ্গ : পুৰুষ	GLK4737795 ফটো উপলব্ধ	404 নাম : চকৰা মিলি স্বামীৰ নাম: বিদেশ্বৰ মিলি ঘৰ নং : ৬৬ বয়স : 47 লিঙ্গ : মহিলা	GLK4737773 ফটো উপলব্ধ	405 নাম : অচলি মিলি স্বামীৰ নাম: মোহন মিলি ঘৰ নং : ৬৬ বয়স : 46 লিঙ্গ : মহিলা	GLK4737808 ফটো উপলব্ধ
406 নাম : দিপেন মিলি পিতাৰ নাম: দ্ৰাইভাৰ মিলি ঘৰ নং : ৬৬ বয়স : 41 লিঙ্গ : পুৰুষ	GLK4737819 ফটো উপলব্ধ	407 নাম : প্ৰৱণ মিলি পিতাৰ নাম: দহিবৰ মিলি ঘৰ নং : ৬৬ বয়স : 33 লিঙ্গ : পুৰুষ	GLK4737728 ফটো উপলব্ধ	S 408 নাম : ধৰিত্ৰী মিলি স্বামীৰ নাম: দিপেন মিলি ঘৰ নং : ৬৬ বয়স : 29 লিঙ্গ : মহিলা	GLK0164574 ফটো উপলব্ধ
409 নাম : চুনীতা মিলি স্বামীৰ নাম: বিদেশ্বৰ মিলি ঘৰ নং : ৬৬ বয়স : 28 লিঙ্গ : মহিলা	GLK0162602 ফটো উপলব্ধ	410 নাম : নন্দিনী মিলি স্বামীৰ নাম: প্ৰবন মিলি ঘৰ নং : 66 বয়স : 28 লিঙ্গ : মহিলা	GLK2354892 ফটো উপলব্ধ	411 নাম : স্বপ্না মিলি পিতাৰ নাম: বিদেশ্বৰ মিলি ঘৰ নং : ৬৬ বয়স : 27 লিঙ্গ : মহিলা	GLK0167494 ফটো উপলব্ধ
412 নাম : প্ৰবিন মিলি পিতাৰ নাম: বিদেশ্বৰ মিলি ঘৰ নং : 66 বয়স : 25 লিঙ্গ : পুৰুষ	GLK0372532 ফটো উপলব্ধ	413 নাম : অজন্তা মিলি পিতাৰ নাম: বড়েস্বৰ মিলি ঘৰ নং : 66 বয়স : 21 লিঙ্গ : মহিলা	GLK2368934 ফটো উপলব্ধ	414 নাম : ঘণকান্ত মিলি পিতাৰ নাম: মতিৰাম মিলি ঘৰ নং : ৬৭ বয়স : 70 লিঙ্গ : পুৰুষ	GLK4737820 ফটো উপলব্ধ
415 নাম : পিতিল মিলি স্বামীৰ নাম: গুনকান্ত মিলি ঘৰ নং : ৬৭ বয়স : 63 লিঙ্গ : মহিলা	GLK4737831 ফটো উপলব্ধ	416 নাম : দিলিপ মিলি পিতাৰ নাম: ঘনকান্ত মিলি ঘৰ নং : ৬৭ বয়স : 38 লিঙ্গ : পুৰুষ	GLK4737842 ফটো উপলব্ধ	417 নাম : মনিকা মিলি স্বামীৰ নাম: দিলিপ মিলি ঘৰ নং : ৬৭ বয়স : 34 লিঙ্গ : মহিলা	GLK0162941 ফটো উপলব্ধ
418 নাম : সুমিত্ৰা মিলি পিতাৰ নাম: ঘনকান্ত মিলি ঘৰ নং : ৬৭ বয়স : 31 লিঙ্গ : মহিলা	GLK2157439 ফটো উপলব্ধ	419 নাম : দিপক মিলি পিতাৰ নাম: গুনকান্ত মিলি ঘৰ নং : ৬৭ বয়স : 28 লিঙ্গ : পুৰুষ	GLK0335018 ফটো উপলব্ধ	S 420 নাম : মনীতা মিলি পিতাৰ নাম: ঘনকান্ত মিলি ঘৰ নং : 67 বয়স : 25 লিঙ্গ : মহিলা	GLK2368850 ফটো উপলব্ধ



421 নাম : শিবানী মিলি স্বামীৰ নাম: দিপক মিলি ঘৰ নং : 67 বয়স : 25 লিঙ্গ : মহিলা	GLK2368876 ফটো উপলব্ধ	422 নাম : জীতেন মিলি পিতাৰ নাম: গুণেশ্বৰ মিলি ঘৰ নং : 68 বয়স : 47 লিঙ্গ : পুৰুষ	GLK4737864 ফটো উপলব্ধ	423 নাম : কোমল মিৰি পিতাৰ নাম: গুণেশ্বৰ মিৰি ঘৰ নং : 68 বয়স : 45 লিঙ্গ : পুৰুষ	GLK4737875 ফটো উপলব্ধ
424 নাম : টকেশ্বৰ মিৰি পিতাৰ নাম: গুণেশ্বৰ মিৰি ঘৰ নং : 68 বয়স : 43 লিঙ্গ : পুৰুষ	GLK4737886 ফটো উপলব্ধ	425 নাম : চামপিলি মিৰি স্বামীৰ নাম: জীতেন মিৰি ঘৰ নং : 68 বয়স : 41 লিঙ্গ : মহিলা	GLK4737897 ফটো উপলব্ধ	426 নাম : দিপালী মিলি পিতাৰ নাম: ধনেশ্বৰ মিলি ঘৰ নং : 68 বয়স : 39 লিঙ্গ : মহিলা	GLK4737853 ফটো উপলব্ধ
427 নাম : চুনিতা মিলি স্বামীৰ নাম: কোমল মিলি ঘৰ নং : 68 বয়স : 31 লিঙ্গ : মহিলা	GLK0144295 ফটো উপলব্ধ	428 নাম : বুদ্ধেশ্বৰ মিলি পিতাৰ নাম: জীতেন মিলি ঘৰ নং : 68 বয়স : 25 লিঙ্গ : পুৰুষ	GLK0406637 ফটো উপলব্ধ	429 নাম : ৰঞ্জন মিলি পিতাৰ নাম: জীতেন মিলি ঘৰ নং : 68 বয়স : 24 লিঙ্গ : পুৰুষ	GLK0525634 ফটো উপলব্ধ
430 নাম : মতিকাৰ পায়েং পিতাৰ নাম: মনিপদ পায়েং ঘৰ নং : 69 বয়স : 49 লিঙ্গ : পুৰুষ	GLK4737922 ফটো উপলব্ধ	431 নাম : চম্পাবতা পায়েং স্বামীৰ নাম: মতিকাৰ পায়েং ঘৰ নং : 69 বয়স : 49 লিঙ্গ : মহিলা	GLK0145318 ফটো উপলব্ধ	432 নাম : কুমাৰী পায়েং পিতাৰ নাম: মনিপদ পায়েং ঘৰ নং : 69 বয়স : 46 লিঙ্গ : মহিলা	GLK4737933 ফটো উপলব্ধ
433 নাম : কবিতা পায়েং পিতাৰ নাম: মতিকাৰ পায়েং ঘৰ নং : 69 বয়স : 20 লিঙ্গ : মহিলা	OVA0083154 ফটো উপলব্ধ	434 নাম : বোধেশ্বৰ পায়েং পিতাৰ নাম: তাতি পায়েং ঘৰ নং : 90 বয়স : 41 লিঙ্গ : পুৰুষ	GLK4737966 ফটো উপলব্ধ	435 নাম : বাচী পায়েং স্বামীৰ নাম: বোধেশ্বৰ পায়েং ঘৰ নং : 70 বয়স : 35 লিঙ্গ : মহিলা	GLK0148569 ফটো উপলব্ধ
436 নাম : ভোগেশ্বৰ নৰহ পিতাৰ নাম: চেলেক নৰহ ঘৰ নং : 91 বয়স : 62 লিঙ্গ : পুৰুষ	GLK4738027 ফটো উপলব্ধ	437 নাম : পদেশ্বৰ চিৰাং পিতাৰ নাম: চতিৰাম চিলাং ঘৰ নং : 91 বয়স : 56 লিঙ্গ : পুৰুষ	GLK4737999 ফটো উপলব্ধ	438 নাম : দেৰপতি চিলাং স্বামীৰ নাম: পদেশ্বৰ চিলাং ঘৰ নং : 91 বয়স : 49 লিঙ্গ : মহিলা	GLK4738005 ফটো উপলব্ধ
439 নাম : মতিকাৰ চিলাং পিতাৰ নাম: চতিৰাম চিলাং ঘৰ নং : 91 বয়স : 43 লিঙ্গ : পুৰুষ	GLK4738016 ফটো উপলব্ধ	440 নাম : মাধবী চিৰাং পিতাৰ নাম: পদেশ্বৰ চিৰাং ঘৰ নং : 91 বয়স : 36 লিঙ্গ : মহিলা	GLK4738083 ফটো উপলব্ধ	441 নাম : চাজেন চিৰাং পিতাৰ নাম: পদেশ্বৰ চিৰাং ঘৰ নং : 91 বয়স : 34 লিঙ্গ : পুৰুষ	GLK4738072 ফটো উপলব্ধ
S 442 নাম : জুন চিৰাং স্বামীৰ নাম: মুল্লপ চিৰাং ঘৰ নং : 91 বয়স : 33 লিঙ্গ : মহিলা	GLK0149476 ফটো উপলব্ধ	443 নাম : অবন্তি চিৰাং স্বামীৰ নাম: মতিকাৰ চিৰাং ঘৰ নং : 91 বয়স : 33 লিঙ্গ : মহিলা	GLK0578807 ফটো উপলব্ধ	444 নাম : মৌচুমী নৰহ পিতাৰ নাম: ভোগেশ্বৰ নৰহ ঘৰ নং : 91 বয়স : 32 লিঙ্গ : মহিলা	GLK4743060 ফটো উপলব্ধ
445 নাম : প্ৰদোশ্বৰ নৰহ পিতাৰ নাম: ভোগেশ্বৰ নৰহ ঘৰ নং : 91 বয়স : 28 লিঙ্গ : পুৰুষ	GLK0164301 ফটো উপলব্ধ	446 নাম : নাকমী চিৰাং পিতাৰ নাম: পদেশ্বৰ চিৰাং ঘৰ নং : 91 বয়স : 27 লিঙ্গ : মহিলা	GLK0167080 ফটো উপলব্ধ	447 নাম : অঞ্জলী চিৰাং পিতাৰ নাম: পদেশ্বৰ চিৰাং ঘৰ নং : 91 বয়স : 26 লিঙ্গ : মহিলা	GLK0525501 ফটো উপলব্ধ
448 নাম : বিনীতা পাংগিং স্বামীৰ নাম: চিজান চিৰাং ঘৰ নং : 71 বয়স : 25 লিঙ্গ : মহিলা	OVA0070730 ফটো উপলব্ধ	449 নাম : প্ৰমেশ চিৰাং পিতাৰ নাম: পদেশ্বৰ চিৰাং ঘৰ নং : 91 বয়স : 24 লিঙ্গ : পুৰুষ	GLK0525618 ফটো উপলব্ধ	450 নাম : ৰঞ্জিতা নৰহ স্বামীৰ নাম: পদেশ্বৰ নৰহ ঘৰ নং : 71 বয়স : 22 লিঙ্গ : মহিলা	GLK2368728 ফটো উপলব্ধ



451 নাম : মাইতী মিলি স্বামীৰ নাম: বেনু মিৰি ঘৰ নং : ৭২ বয়স : 63 লিঙ্গ : মহিলা	GLK4737308 ফটো উপলব্ধ	452 নাম : বেনুধৰ মিলি পিতাৰ নাম: ভৰত মিলি ঘৰ নং : ৭২ বয়স : 60 লিঙ্গ : পুৰুষ	GLK4737295 ফটো উপলব্ধ	453 নাম : বানি কান্ত মিলি পিতাৰ নাম: বেনুধৰ মিলি ঘৰ নং : ৭২ বয়স : 29 লিঙ্গ : পুৰুষ	GLK0133058 ফটো উপলব্ধ
454 নাম : তোলন ঙাতে পিতাৰ নাম: মেচুৰ ঙাতে ঘৰ নং : ৭৩ বয়স : 56 লিঙ্গ : পুৰুষ	GLK4738209 ফটো উপলব্ধ	455 নাম : নন্দেশ্বৰ গ্লেটে পিতাৰ নাম: মেসুদ গ্লেটে ঘৰ নং : 73 বয়স : 56 লিঙ্গ : পুৰুষ	GLK2368744 ফটো উপলব্ধ	456 নাম : ধনেশ্বৰ ঙাতে পিতাৰ নাম: মেচুৰ ঙাতে ঘৰ নং : ৭৩ বয়স : 54 লিঙ্গ : পুৰুষ	GLK4738221 ফটো উপলব্ধ
457 নাম : মঞ্জলা ঙাতে স্বামীৰ নাম: নন্দেশ্বৰ ঙাতে ঘৰ নং : ৭৩ বয়স : 51 লিঙ্গ : মহিলা	GLK4738196 ফটো উপলব্ধ	458 নাম : জানুক ঙাতে স্বামীৰ নাম: তোলন ঙাতে ঘৰ নং : ৭৩ বয়স : 49 লিঙ্গ : মহিলা	GLK4738210 ফটো উপলব্ধ	459 নাম : কপিলী ঙাতে স্বামীৰ নাম: ধনেশ্বৰ ঙাতে ঘৰ নং : ৭৩ বয়স : 46 লিঙ্গ : মহিলা	GLK4738232 ফটো উপলব্ধ
460 নাম : বিবেক ঙাতে পিতাৰ নাম: নন্দেশ্বৰ ঙাতে ঘৰ নং : ৭৩ বয়স : 26 লিঙ্গ : পুৰুষ	GLK0525535 ফটো উপলব্ধ	461 নাম : পদম ঙাতে পিতাৰ নাম: তৰণ ঙাতে ঘৰ নং : ৭৩ বয়স : 25 লিঙ্গ : পুৰুষ	GLK0579953 ফটো উপলব্ধ	462 নাম : গৌমেশ্বৰ ঙাতে পিতাৰ নাম: নন্দেশ্বৰ ঙাতে ঘৰ নং : ৭৩ বয়স : 23 লিঙ্গ : পুৰুষ	GLK1234319 ফটো উপলব্ধ
463 নাম : প্ৰাঞ্জীতা ঙাতে পিতাৰ নাম: তোলন ঙাতে ঘৰ নং : ৭৩ বয়স : 23 লিঙ্গ : মহিলা	GLK1348820 ফটো উপলব্ধ	464 নাম : টিন্জিনা ঙাতে পিতাৰ নাম: ধনেশ্বৰ ঙাতে ঘৰ নং : 73 বয়স : 22 লিঙ্গ : মহিলা	GLK2361012 ফটো উপলব্ধ	465 নাম : হেমোদৰ ঙাতে পিতাৰ নাম: কবৰ ঙাতে ঘৰ নং : ৭৪ বয়স : 93 লিঙ্গ : পুৰুষ	GLK4738243 ফটো উপলব্ধ
466 নাম : বিলিচন ঙাতে পিতাৰ নাম: হেমোদৰ ঙাতে ঘৰ নং : ৭৪ বয়স : 59 লিঙ্গ : পুৰুষ	GLK4738265 ফটো উপলব্ধ	467 নাম : লাৰেশ্বৰ ঙাতে পিতাৰ নাম: হেমোদৰ ঙাতে ঘৰ নং : ৭৪ বয়স : 53 লিঙ্গ : পুৰুষ	GLK4738287 ফটো উপলব্ধ	468 নাম : পুনাবাম ঙাতে পিতাৰ নাম: হেমোদৰ ঙাতে ঘৰ নং : ৭৪ বয়স : 51 লিঙ্গ : পুৰুষ	GLK4738298 ফটো উপলব্ধ
469 নাম : বিচক্ৰী ঙাতে স্বামীৰ নাম: ধীৰেশ্বৰ ঙাতে ঘৰ নং : ৭৪ বয়স : 50 লিঙ্গ : মহিলা	GLK4738276 ফটো উপলব্ধ	470 নাম : গহুৰসিং ঙাতে পিতাৰ নাম: হেমোদৰ ঙাতে ঘৰ নং : ৭৪ বয়স : 47 লিঙ্গ : পুৰুষ	GLK4738301 ফটো উপলব্ধ	471 নাম : সেনেপা ঙাতে পিতাৰ নাম: হেমোদৰ ঙাতে ঘৰ নং : ৭৪ বয়স : 43 লিঙ্গ : পুৰুষ	GLK4738323 ফটো উপলব্ধ
472 নাম : আশিকী গ্লেটে স্বামীৰ নাম: সেনেপা গ্লেটে ঘৰ নং : 74 বয়স : 32 লিঙ্গ : মহিলা	GLK2368827 ফটো উপলব্ধ	473 নাম : বিজিত ঙাতে পিতাৰ নাম: বিলিচন ঙাতে ঘৰ নং : ৭৪ বয়স : 27 লিঙ্গ : পুৰুষ	GLK0344226 ফটো উপলব্ধ	474 নাম : বনিতা ঙাতে পিতাৰ নাম: বিলিচন ঙাতে ঘৰ নং : ৭৪ বয়স : 24 লিঙ্গ : মহিলা	GLK1220862 ফটো উপলব্ধ
475 নাম : সঞ্জীৱ ঙাতে পিতাৰ নাম: পুনাবাম ঙাতে ঘৰ নং : 74 বয়স : 19 লিঙ্গ : পুৰুষ	OVA0124206 ফটো উপলব্ধ	476 নাম : ৰাধা মিলি স্বামীৰ নাম: দস্তিল মিলি ঘৰ নং : ৭৫ বয়স : 72 লিঙ্গ : মহিলা	GLK4738345 ফটো উপলব্ধ	477 নাম : সুমিত্ৰা মিলি পিতাৰ নাম: দস্তিল মিলি ঘৰ নং : ৭৫ বয়স : 42 লিঙ্গ : মহিলা	GLK4738356 ফটো উপলব্ধ
478 নাম : বিদ্যাপতি মিলি পিতাৰ নাম: দস্তিল মিলি ঘৰ নং : ৭৫ বয়স : 37 লিঙ্গ : পুৰুষ	GLK4738378 ফটো উপলব্ধ	479 নাম : বৰা মিলি পিতাৰ নাম: দস্তিল মিলি ঘৰ নং : ৭৫ বয়স : 33 লিঙ্গ : পুৰুষ	GLK4738389 ফটো উপলব্ধ	480 নাম : নীলম মিলি স্বামীৰ নাম: বৰা মিলি ঘৰ নং : ৭৫ বয়স : 32 লিঙ্গ : মহিলা	GLK2157440 ফটো উপলব্ধ



481 নাম : টঙ্কেশ্বৰ নৰহ পিতাৰ নাম: চেনীৰাম নৰহ ঘৰ নং : ৭৬ বয়স : 73 লিঙ্গ : পুৰুষ	GLK4738390 ফটো উপলব্ধ	482 নাম : উমা নৰহ পিতাৰ নাম: চেনীৰাম নৰহ ঘৰ নং : ৭৬ বয়স : 66 লিঙ্গ : পুৰুষ	GLK4738436 ফটো উপলব্ধ	483 নাম : উমেশ্বৰী নৰহ স্বামীৰ নাম: টঙ্কেশ্বৰ নৰহ ঘৰ নং : ৭৬ বয়স : 53 লিঙ্গ : মহিলা	GLK4738403 ফটো উপলব্ধ
484 নাম : কৰন নৰহ স্বামীৰ নাম: উমা নৰহ ঘৰ নং : ৭৬ বয়স : 52 লিঙ্গ : মহিলা	GLK4738447 ফটো উপলব্ধ	485 নাম : বাচু নৰহ পিতাৰ নাম: টঙ্কেশ্বৰ নৰহ ঘৰ নং : ৭৬ বয়স : 33 লিঙ্গ : পুৰুষ	GLK4743093 ফটো উপলব্ধ	486 নাম : ৰাধা নৰহ স্বামীৰ নাম: বাচু নৰহ ঘৰ নং : ৭৬ বয়স : 27 লিঙ্গ : মহিলা	GLK0346528 ফটো উপলব্ধ
487 নাম : ৰুপন্তি নৰহ স্বামীৰ নাম: ইন্দ্ৰেশ্বৰ নৰহ ঘৰ নং : ৭৭ বয়স : 57 লিঙ্গ : মহিলা	GLK4738469 ফটো উপলব্ধ	488 নাম : জীবন নৰহ পিতাৰ নাম: ইন্দ্ৰেশ্বৰ নৰহ ঘৰ নং : ৭৭ বয়স : 41 লিঙ্গ : পুৰুষ	GLK4738470 ফটো উপলব্ধ	489 নাম : বনু মিলি নৰহ মিচিং স্বামীৰ নাম: প্ৰকেন নৰহ মিচিং ঘৰ নং : ৭৭ বয়স : 36 লিঙ্গ : মহিলা	GLK4743082 ফটো উপলব্ধ
490 নাম : প্ৰকেন নৰহ পিতাৰ নাম: এনেশ্বৰ নৰহ ঘৰ নং : ৭৭ বয়স : 35 লিঙ্গ : পুৰুষ	GLK4738481 ফটো উপলব্ধ	491 নাম : শুভদ্ৰা নৰহ স্বামীৰ নাম: জিগাৰ নৰহ ঘৰ নং : ৭৭ বয়স : 35 লিঙ্গ : মহিলা	GLK0162354 ফটো উপলব্ধ	492 নাম : নিজৰা নৰহ স্বামীৰ নাম: জিৱন নৰহ ঘৰ নং : ৭৭ বয়স : 34 লিঙ্গ : মহিলা	GLK0346908 ফটো উপলব্ধ
493 নাম : জিগাৰ নৰহ পিতাৰ নাম: ইন্দ্ৰেশ্বৰ নৰহ ঘৰ নং : ৭৭ বয়স : 33 লিঙ্গ : পুৰুষ	GLK4743071 ফটো উপলব্ধ	494 নাম : বীৰমন নৰহ পিতাৰ নাম: হৰনিয়া নৰহ ঘৰ নং : ৭৮ বয়স : 83 লিঙ্গ : পুৰুষ	GLK4738492 ফটো উপলব্ধ	495 নাম : ৰাসানি নৰহ স্বামীৰ নাম: বীৰমন নৰহ ঘৰ নং : ৭৮ বয়স : 74 লিঙ্গ : মহিলা	GLK4738505 ফটো উপলব্ধ
496 নাম : শান্তিৰাম নৰহ পিতাৰ নাম: বীৰমন নৰহ ঘৰ নং : ৭৮ বয়স : 51 লিঙ্গ : মহিলা	GLK4738527 ফটো উপলব্ধ	497 নাম : ধনেশ্বৰ নৰহ পিতাৰ নাম: বীৰমন নৰহ ঘৰ নং : ৭৮ বয়স : 49 লিঙ্গ : পুৰুষ	GLK4738538 ফটো উপলব্ধ	498 নাম : চৰন্তি নৰহ পিতাৰ নাম: বীৰমন নৰহ ঘৰ নং : ৭৮ বয়স : 47 লিঙ্গ : মহিলা	GLK4738516 ফটো উপলব্ধ
499 নাম : গনেশ নৰহ পিতাৰ নাম: বীৰমন নৰহ ঘৰ নং : ৭৮ বয়স : 44 লিঙ্গ : পুৰুষ	GLK4738549 ফটো উপলব্ধ	500 নাম : বিমল নৰহ পিতাৰ নাম: বীৰমন নৰহ ঘৰ নং : ৭৮ বয়স : 42 লিঙ্গ : পুৰুষ	GLK4738550 ফটো উপলব্ধ	S 501 নাম : বাসন্তী নৰহ পিতাৰ নাম: বীৰমন নৰহ ঘৰ নং : ৭৮ বয়স : 40 লিঙ্গ : মহিলা	GLK4738561 ফটো উপলব্ধ
S 502 নাম : পখিলা নৰহ পিতাৰ নাম: বীৰমন নৰহ ঘৰ নং : ৭৮ বয়স : 87 লিঙ্গ : মহিলা	GLK4738572 ফটো উপলব্ধ	503 নাম : মিনালী নৰহ স্বামীৰ নাম: ধনেশ্বৰ নৰহ ঘৰ নং : ৭৮ বয়স : 33 লিঙ্গ : মহিলা	GLK0155838 ফটো উপলব্ধ	504 নাম : টুটুমনি নৰহ স্বামীৰ নাম: শান্তিৰাম নৰহ ঘৰ নং : ৭৮ বয়স : 28 লিঙ্গ : মহিলা	GLK1221308 ফটো উপলব্ধ
505 নাম : শকুন্তলা গম নৰহ স্বামীৰ নাম: গণেশ নৰহ ঘৰ নং : 78 বয়স : 25 লিঙ্গ : মহিলা	GLK2368769 ফটো উপলব্ধ	506 নাম : দস্তিল নৰহ পিতাৰ নাম: চেনীৰাম নৰহ ঘৰ নং : ৮০ বয়স : 65 লিঙ্গ : পুৰুষ	GLK4738594 ফটো উপলব্ধ	507 নাম : ললীতা নৰহ স্বামীৰ নাম: দস্তিল নৰহ ঘৰ নং : ৮০ বয়স : 58 লিঙ্গ : মহিলা	GLK4738607 ফটো উপলব্ধ
508 নাম : পৰিমা নৰহ পিতাৰ নাম: দস্তিল নৰহ ঘৰ নং : ৮০ বয়স : 27 লিঙ্গ : মহিলা	GLK0167262 ফটো উপলব্ধ	509 নাম : মীৰা দেৱী স্বামীৰ নাম: কেশৱ নেওপানে ঘৰ নং : 80 বয়স : 27 লিঙ্গ : মহিলা	GLK0405696 ফটো উপলব্ধ	510 নাম : উজ্জল মিলি পিতাৰ নাম: দামোদৰ মিলি ঘৰ নং : ৮০ বয়স : 23 লিঙ্গ : পুৰুষ	GLK1234251 ফটো উপলব্ধ

511 নাম : পুনিমা নৰহ স্বামীৰ নাম: সৌৰভ নৰহ ঘৰ নং : 80 বয়স : 21 লিঙ্গ : মহিলা	OVA0073197 ফটো উপলব্ধ	512 নাম : কালুট মিলি পিতাৰ নাম: পদুলা মিৰি ঘৰ নং : ৮১ বয়স : 66 লিঙ্গ : পুৰুষ	GLK4738618 ফটো উপলব্ধ	513 নাম : বেৰেক মিৰি পিতাৰ নাম: পদুলা মিৰি ঘৰ নং : ৮১ বয়স : 62 লিঙ্গ : পুৰুষ	GLK4738641 ফটো উপলব্ধ
514 নাম : পদেশ্বৰ মিৰি পিতাৰ নাম: পদুলা মিৰি ঘৰ নং : ৮১ বয়স : 60 লিঙ্গ : পুৰুষ	GLK4738663 ফটো উপলব্ধ	515 নাম : এলেচি মিৰি স্বামীৰ নাম: কাৰতু মিৰি ঘৰ নং : ৮১ বয়স : 59 লিঙ্গ : মহিলা	GLK4738629 ফটো উপলব্ধ	516 নাম : বাসন্তী মিৰি স্বামীৰ নাম: বেৰেক মিৰি ঘৰ নং : ৮১ বয়স : 56 লিঙ্গ : মহিলা	GLK4738652 ফটো উপলব্ধ
517 নাম : সঙ্গীতা মিৰি স্বামীৰ নাম: পদেশ্বৰ মিৰি ঘৰ নং : ৮১ বয়স : 50 লিঙ্গ : মহিলা	GLK4738674 ফটো উপলব্ধ	518 নাম : ভদেশ্বৰ মিৰি পিতাৰ নাম: পদুলা মিৰি ঘৰ নং : ৮১ বয়স : 48 লিঙ্গ : পুৰুষ	GLK4738685 ফটো উপলব্ধ	519 নাম : ইলা নৰহ স্বামীৰ নাম: ভদেশ্বৰ মিৰি ঘৰ নং : ৮১ বয়স : 41 লিঙ্গ : মহিলা	GLK0525980 ফটো উপলব্ধ
520 নাম : ববিতা মিলি পিতাৰ নাম: কালুট মিলি ঘৰ নং : ৮১ বয়স : 36 লিঙ্গ : মহিলা	GLK4738696 ফটো উপলব্ধ	521 নাম : দিবাক মিলি পিতাৰ নাম: কালুট মিলি ঘৰ নং : ৮১ বয়স : 36 লিঙ্গ : পুৰুষ	GLK4738709 ফটো উপলব্ধ	522 নাম : আলিমি মিলি পিতাৰ নাম: কালুট মিলি ঘৰ নং : ৮১ বয়স : 33 লিঙ্গ : মহিলা	GLK4743106 ফটো উপলব্ধ
523 নাম : উকেশ্বৰ মিলি পিতাৰ নাম: বেৰেক মিলি ঘৰ নং : ৮১ বয়স : 32 লিঙ্গ : পুৰুষ	GLK2157451 ফটো উপলব্ধ	524 নাম : বহাগী মিলি পিতাৰ নাম: কালুট মিলি ঘৰ নং : ৮১ বয়স : 31 লিঙ্গ : মহিলা	GLK2157473 ফটো উপলব্ধ	525 নাম : গোনেশ্বৰ মিলি পিতাৰ নাম: বিৰিধন মিলি ঘৰ নং : 81 বয়স : 25 লিঙ্গ : পুৰুষ	GLK0406496 ফটো উপলব্ধ
526 নাম : পম্পি মিলি স্বামীৰ নাম: উকেশ্বৰ মিলি ঘৰ নং : ৮১ বয়স : 24 লিঙ্গ : মহিলা	GLK1334119 ফটো উপলব্ধ	527 নাম : ৰিমা মিলি পিতাৰ নাম: পদেশ্বৰ মিলি ঘৰ নং : ৮১ বয়স : 22 লিঙ্গ : মহিলা	GLK1371061 ফটো উপলব্ধ	528 নাম : বিশ্বজিত মিলি পিতাৰ নাম: পদেশ্বৰ মিলি ঘৰ নং : 81 বয়স : 22 লিঙ্গ : পুৰুষ	OVA0052258 ফটো উপলব্ধ
529 নাম : লতিকা মিলি স্বামীৰ নাম: দিবাক মিলি ঘৰ নং : 81 বয়স : 21 লিঙ্গ : মহিলা	OVA0052159 ফটো উপলব্ধ	530 নাম : প্ৰকাশ মিলি পিতাৰ নাম: ভদেশ্বৰ মিলি ঘৰ নং : 81 বয়স : 20 লিঙ্গ : পুৰুষ	OVA0052167 ফটো উপলব্ধ	531 নাম : কামেশ্বৰ মিৰি পিতাৰ নাম: কাবৰী মিলি ঘৰ নং : ৮২ বয়স : 71 লিঙ্গ : পুৰুষ	GLK4738743 ফটো উপলব্ধ
532 নাম : লচন্তী মিৰি স্বামীৰ নাম: কামেশ্বৰ মিৰি ঘৰ নং : ৮২ বয়স : 66 লিঙ্গ : মহিলা	GLK4738754 ফটো উপলব্ধ	533 নাম : লীলাধৰ মিৰি পিতাৰ নাম: গলিনাথ মিৰি ঘৰ নং : ৮২ বয়স : 60 লিঙ্গ : পুৰুষ	GLK4738776 ফটো উপলব্ধ	534 নাম : মানেশ্বৰী মিলি স্বামীৰ নাম: লীলাধৰ মিলি ঘৰ নং : ৮২ বয়স : 54 লিঙ্গ : মহিলা	GLK4738787 ফটো উপলব্ধ
535 নাম : চেনেপা মিলি পিতাৰ নাম: কামেশ্বৰ মিৰি ঘৰ নং : ৮২ বয়স : 40 লিঙ্গ : পুৰুষ	GLK4738765 ফটো উপলব্ধ	536 নাম : বাসু দেৱ মিলি পিতাৰ নাম: লীলাধৰ মিলি ঘৰ নং : ৮২ বয়স : 28 লিঙ্গ : পুৰুষ	GLK0163360 ফটো উপলব্ধ	537 নাম : নিলম মিলি পিতাৰ নাম: লীলাধৰ মিলি ঘৰ নং : ৮২ বয়স : 25 লিঙ্গ : মহিলা	GLK0579987 ফটো উপলব্ধ
538 নাম : দেব মিৰি পিতাৰ নাম: গভীৰ মিৰি ঘৰ নং : ৮৩ বয়স : 55 লিঙ্গ : পুৰুষ	GLK4738823 ফটো উপলব্ধ	539 নাম : দামোদৰ মিলি পিতাৰ নাম: গভীৰ মিলি ঘৰ নং : ৮৩ বয়স : 52 লিঙ্গ : পুৰুষ	GLK4738878 ফটো উপলব্ধ	540 নাম : বাসন্তী মিৰি স্বামীৰ নাম: দেব মিৰি ঘৰ নং : ৮৩ বয়স : 50 লিঙ্গ : মহিলা	GLK4738834 ফটো উপলব্ধ



541 নাম : ভুবন মিৰি পিতাৰ নাম: লাপুং মিৰি ঘৰ নং : ৮৩ বয়স : 49 লিঙ্গ : পুৰুষ	GLK4738801 ফটো উপলব্ধ	542 নাম : থানেশ্বৰ মিলি স্বামীৰ নাম: দামোদৰ মিলি ঘৰ নং : ৮৩ বয়স : 45 লিঙ্গ : মহিলা	GLK4738867 ফটো উপলব্ধ	543 নাম : ৰেখা মণি মিলি স্বামীৰ নাম: ভুবন মিলি ঘৰ নং : ৮৩ বয়স : 40 লিঙ্গ : মহিলা	GLK0162834 ফটো উপলব্ধ
544 নাম : জুনিতা নৰহ স্বামীৰ নাম: অনিল নৰহ ঘৰ নং : ৮৩ বয়স : 36 লিঙ্গ : মহিলা	GLK0353219 ফটো উপলব্ধ	545 নাম : টিংকু মিলি পিতাৰ নাম: দেব মিলি ঘৰ নং : ৮৩ বয়স : 35 লিঙ্গ : পুৰুষ	GLK4738856 ফটো উপলব্ধ	546 নাম : দিলীপ মিলি পিতাৰ নাম: দেব মিলি ঘৰ নং : ৮৩ বয়স : 35 লিঙ্গ : পুৰুষ	GLK4738845 ফটো উপলব্ধ
547 নাম : ৰূপাঞ্জলী চিত্তে মিলি স্বামীৰ নাম: টিংকু মিলি ঘৰ নং : ৮৩ বয়স : 32 লিঙ্গ : মহিলা	GLK2157495 ফটো উপলব্ধ	S 548 নাম : মল্লীকা মিলি পিতাৰ নাম: দেৱ মিলি ঘৰ নং : ৮৩ বয়স : 32 লিঙ্গ : মহিলা	GLK2157508 ফটো উপলব্ধ	549 নাম : চুৰজ লিঙ্কু মিলি পিতাৰ নাম: দামুদৰ মিলি ঘৰ নং : ৮৩ বয়স : 30 লিঙ্গ : পুৰুষ	GLK0353375 ফটো উপলব্ধ
550 নাম : নিহাৰিকা মিলি পিতাৰ নাম: দেব মিলি ঘৰ নং : ৮৩ বয়স : 27 লিঙ্গ : মহিলা	GLK0166983 ফটো উপলব্ধ	551 নাম : ৰীয়া মিলি পিতাৰ নাম: দামোদৰ মিলি ঘৰ নং : ৮৩ বয়স : 26 লিঙ্গ : মহিলা	GLK0525717 ফটো উপলব্ধ	552 নাম : গনিত নৰহ পিতাৰ নাম: লক্ষেশ্বৰ নৰহ ঘৰ নং : ৮৪ বয়স : 61 লিঙ্গ : পুৰুষ	GLK4738889 ফটো উপলব্ধ
553 নাম : আটল নৰহ স্বামীৰ নাম: গনিত নৰহ ঘৰ নং : ৮৪ বয়স : 53 লিঙ্গ : মহিলা	GLK4738890 ফটো উপলব্ধ	554 নাম : অনিল নৰহ পিতাৰ নাম: গনিত নৰহ ঘৰ নং : ৮৪ বয়স : 39 লিঙ্গ : পুৰুষ	GLK4738903 ফটো উপলব্ধ	555 নাম : কুলেশ্বৰ নৰহ পিতাৰ নাম: দণ্ডিৰাম নৰহ ঘৰ নং : ৮৫ বয়স : 60 লিঙ্গ : পুৰুষ	GLK4738914 ফটো উপলব্ধ
556 নাম : চুম্পী নৰহ স্বামীৰ নাম: কুলেশ্বৰ নৰহ ঘৰ নং : ৮৫ বয়স : 55 লিঙ্গ : মহিলা	GLK4738925 ফটো উপলব্ধ	557 নাম : বিজয় নৰহ পিতাৰ নাম: কুলেশ্বৰ নৰহ ঘৰ নং : ৮৫ বয়স : 41 লিঙ্গ : পুৰুষ	GLK4738936 ফটো উপলব্ধ	558 নাম : কপিল নৰহ পিতাৰ নাম: কুলেশ্বৰ নৰহ ঘৰ নং : ৮৫ বয়স : 34 লিঙ্গ : পুৰুষ	GLK4738958 ফটো উপলব্ধ
559 নাম : অম্বিকা নৰহ পিতাৰ নাম: কুলেশ্বৰ নৰহ ঘৰ নং : ৮৫ বয়স : 29 লিঙ্গ : মহিলা	GLK0161513 ফটো উপলব্ধ	560 নাম : লক্ষনা নৰহ পিতাৰ নাম: কুলেশ্বৰ নৰহ ঘৰ নং : ৮৫ বয়স : 26 লিঙ্গ : মহিলা	GLK0578823 ফটো উপলব্ধ	561 নাম : বিনা নৰহ পিতাৰ নাম: কলোৱা নৰহ ঘৰ নং : ৮৬ বয়স : 73 লিঙ্গ : মহিলা	GLK4739019 ফটো উপলব্ধ
562 নাম : কলোৱা নৰহ পিতাৰ নাম: দণ্ডিৰাম নৰহ ঘৰ নং : ৮৬ বয়স : 63 লিঙ্গ : পুৰুষ	GLK4738969 ফটো উপলব্ধ	563 নাম : গনশ্যাম নৰহ পিতাৰ নাম: দণ্ডিৰাম নৰহ ঘৰ নং : ৮৬ বয়স : 60 লিঙ্গ : পুৰুষ	GLK4743117 ফটো উপলব্ধ	564 নাম : ৰুনমনি নৰহ স্বামীৰ নাম: ঘনশ্যাম নৰহ ঘৰ নং : ৮৬ বয়স : 49 লিঙ্গ : মহিলা	GLK0162677 ফটো উপলব্ধ
565 নাম : কেশৰ মিলি পিতাৰ নাম: পিকাত মিলি ঘৰ নং : ৮৬ বয়স : 47 লিঙ্গ : পুৰুষ	GLK4739008 ফটো উপলব্ধ	566 নাম : অনিল নৰহ পিতাৰ নাম: বলোৱা নৰহ ঘৰ নং : ৮৬ বয়স : 41 লিঙ্গ : পুৰুষ	GLK4738981 ফটো উপলব্ধ	567 নাম : ৰমেশ্বৰ নৰহ পিতাৰ নাম: কলোৱা নৰহ ঘৰ নং : ৮৬ বয়স : 36 লিঙ্গ : পুৰুষ	GLK4743264 ফটো উপলব্ধ
568 নাম : যাকামী নৰহ স্বামীৰ নাম: অনিল নৰহ ঘৰ নং : ৮৬ বয়স : 33 লিঙ্গ : মহিলা	GLK0162875 ফটো উপলব্ধ	569 নাম : পুৰবী নৰহ স্বামীৰ নাম: ৰামেশ্বৰ নৰহ ঘৰ নং : ৮৬ বয়স : 28 লিঙ্গ : মহিলা	GLK0163196 ফটো উপলব্ধ	570 নাম : শিবা মিলি পিতাৰ নাম: কেশৰ মিলি ঘৰ নং : ৮৬ বয়স : 25 লিঙ্গ : মহিলা	GLK0525543 ফটো উপলব্ধ



571 নাম : মোনমোতী মিলি স্বামীৰ নাম : গোবৰ মিলি ঘৰ নং : 87 বয়স : 40 লিঙ্গ : মহিলা	OVA0062091 ফটো উপলব্ধ	572 নাম : বিচন্তি মিৰি স্বামীৰ নাম : কেশব মিৰি ঘৰ নং : 88 বয়স : 42 লিঙ্গ : মহিলা	GLK4739020 ফটো উপলব্ধ	573 নাম : চন্দ্ৰ মিৰি পিতাৰ নাম : পিকাত মিৰি ঘৰ নং : 89 বয়স : 53 লিঙ্গ : পুৰুষ	GLK4739031 ফটো উপলব্ধ
574 নাম : নামচি মিৰি স্বামীৰ নাম : চন্দ্ৰ মিৰি ঘৰ নং : 89 বয়স : 48 লিঙ্গ : মহিলা	GLK4739042 ফটো উপলব্ধ	575 নাম : কৃষ্ণ মিলি পিতাৰ নাম : চন্দ্ৰ মিলি ঘৰ নং : 89 বয়স : 29 লিঙ্গ : পুৰুষ	OVA0052209 ফটো উপলব্ধ	R 576 নাম : কৃষ্ণ মিলি পিতাৰ নাম : চন্দ্ৰ মিলি ঘৰ নং : 89 বয়স : 27 লিঙ্গ : পুৰুষ	GLK0525568 ফটো উপলব্ধ
577 নাম : উত্বেপ মিলি পিতাৰ নাম : চন্দ্ৰ মিলি ঘৰ নং : 89 বয়স : 26 লিঙ্গ : পুৰুষ	GLK1220425 ফটো উপলব্ধ	578 নাম : বিষ্ণু মিলি পিতাৰ নাম : চোনোৰা মিলি ঘৰ নং : 89 বয়স : 21 লিঙ্গ : পুৰুষ	GLK2368785 ফটো উপলব্ধ	579 নাম : কালিচৰন মিৰি পিতাৰ নাম : বালে মিৰি ঘৰ নং : 90 বয়স : 65 লিঙ্গ : পুৰুষ	GLK4739086 ফটো উপলব্ধ
580 নাম : মঙ্গলাম মিৰি পিতাৰ নাম : বালে মিৰি ঘৰ নং : 90 বয়স : 58 লিঙ্গ : পুৰুষ	GLK4739053 ফটো উপলব্ধ	581 নাম : প্ৰেমেশ্বৰী মিৰি স্বামীৰ নাম : মঙ্গলা মিৰি ঘৰ নং : 90 বয়স : 51 লিঙ্গ : মহিলা	GLK4739064 ফটো উপলব্ধ	582 নাম : ধৰমেচৰ মিলি পিতাৰ নাম : বালে মিৰি ঘৰ নং : 90 বয়স : 48 লিঙ্গ : পুৰুষ	GLK4739075 ফটো উপলব্ধ
583 নাম : পল্লবী মিলি স্বামীৰ নাম : কালিচৰন মিলি ঘৰ নং : 90 বয়স : 45 লিঙ্গ : মহিলা	GLK4739097 ফটো উপলব্ধ	584 নাম : ইটালী মিলি স্বামীৰ নাম : ধমেশ্বৰ মিলি ঘৰ নং : 90 বয়স : 35 লিঙ্গ : মহিলা	GLK0161034 ফটো উপলব্ধ	585 নাম : পুনম পায়েং পিতাৰ নাম : তাতিক পায়েং ঘৰ নং : 90 বয়স : 33 লিঙ্গ : পুৰুষ	GLK4743322 ফটো উপলব্ধ
586 নাম : অনেশ্বৰ মিলি পিতাৰ নাম : মহোৰাম মিলি ঘৰ নং : 90 বয়স : 25 লিঙ্গ : পুৰুষ	GLK1220136 ফটো উপলব্ধ	587 নাম : বৰ্ণ মিৰি পিতাৰ নাম : পগে মিৰি ঘৰ নং : 91 বয়স : 78 লিঙ্গ : পুৰুষ	GLK4739100 ফটো উপলব্ধ	588 নাম : লেজেপ মিৰি স্বামীৰ নাম : বৰ্ণ মিৰি ঘৰ নং : 91 বয়স : 73 লিঙ্গ : মহিলা	GLK4739111 ফটো উপলব্ধ
589 নাম : বাজেন মিলি পিতাৰ নাম : বৰ্ণ মিলি ঘৰ নং : 91 বয়স : 36 লিঙ্গ : পুৰুষ	GLK4739133 ফটো উপলব্ধ	590 নাম : স্বপনা মিলি স্বামীৰ নাম : বাজেন মিলি ঘৰ নং : 91 বয়স : 30 লিঙ্গ : মহিলা	GLK0362137 ফটো উপলব্ধ	591 নাম : মংকা মিলি পিতাৰ নাম : গোবৰ মিৰি ঘৰ নং : 92 বয়স : 74 লিঙ্গ : পুৰুষ	GLK4739144 ফটো উপলব্ধ
592 নাম : টুনেশ্বৰী মিলি স্বামীৰ নাম : মংক মিৰি ঘৰ নং : 92 বয়স : 63 লিঙ্গ : মহিলা	GLK4739155 ফটো উপলব্ধ	# 593 নাম : দেবেশ্বৰী মিলি শাহ স্বামীৰ নাম : গোলাপ চন্দ্ৰ চাহ ঘৰ নং : 92 বয়স : 44 লিঙ্গ : মহিলা	GLK4739166 ফটো উপলব্ধ	594 নাম : ৰেখা মিলি পিতাৰ নাম : মংকা মিলি ঘৰ নং : 92 বয়স : 40 লিঙ্গ : মহিলা	GLK4739177 ফটো উপলব্ধ
595 নাম : দীপক মিলি পিতাৰ নাম : মাংক মিলি ঘৰ নং : 92 বয়স : 35 লিঙ্গ : পুৰুষ	GLK4739213 ফটো উপলব্ধ	596 নাম : সূশান্তী মিলি স্বামীৰ নাম : দীপক মিলি ঘৰ নং : 92 বয়স : 34 লিঙ্গ : মহিলা	GLK0168658 ফটো উপলব্ধ	597 নাম : তনুৰাম নৰহ পিতাৰ নাম : তিলক নৰহ ঘৰ নং : 93 বয়স : 41 লিঙ্গ : পুৰুষ	GLK4739235 ফটো উপলব্ধ
598 নাম : ৰিণা নৰহ স্বামীৰ নাম : তনুৰাম নৰহ ঘৰ নং : 93 বয়স : 39 লিঙ্গ : মহিলা	GLK4743128 ফটো উপলব্ধ	599 নাম : ৰাজীৱ নৰহ পিতাৰ নাম : তিলক নৰহ ঘৰ নং : 93 বয়স : 36 লিঙ্গ : পুৰুষ	GLK2157519 ফটো উপলব্ধ	600 নাম : বিম্বী নৰহ স্বামীৰ নাম : লালমন নৰহ ঘৰ নং : 95 বয়স : 73 লিঙ্গ : মহিলা	GLK4739257 ফটো উপলব্ধ



601 নাম : অজাদ নৰহ পিতাৰ নাম: লালমন নৰহ ঘৰ নং : ৯৫ বয়স : 43 লিঙ্গ : পুৰুষ	GLK4739268 ফটো উপলব্ধ	602 নাম : জিনা নৰহ স্বামীৰ নাম: অংগত ঙাতে ঘৰ নং : ৯৫ বয়স : 42 লিঙ্গ : মহিলা	GLK0578831 ফটো উপলব্ধ	603 নাম : বাবুল নৰহ পিতাৰ নাম: লাল মোন নৰহ ঘৰ নং : ৯৫ বয়স : 33 লিঙ্গ : পুৰুষ	GLK0169938 ফটো উপলব্ধ
604 নাম : পদোশ্বৰী নৰহ স্বামীৰ নাম: বাবুল নৰহ ঘৰ নং : ৯৫ বয়স : 28 লিঙ্গ : মহিলা	GLK0525709 ফটো উপলব্ধ	605 নাম : থাণেশ্বৰ নৰহ পিতাৰ নাম: লালমোহন নৰহ ঘৰ নং : ৯৫ বয়স : 26 লিঙ্গ : পুৰুষ	GLK0578849 ফটো উপলব্ধ	606 নাম : খগছিলী নৰহ স্বামীৰ নাম: খগেশ্বৰ নৰহ ঘৰ নং : ৯৬ বয়স : 60 লিঙ্গ : মহিলা	GLK4739315 ফটো উপলব্ধ
607 নাম : গোপাল নৰহ পিতাৰ নাম: খগেশ্বৰ নৰহ ঘৰ নং : ৯৬ বয়স : 36 লিঙ্গ : পুৰুষ	GLK4743344 ফটো উপলব্ধ	608 নাম : বৈজন্তী নৰহ স্বামীৰ নাম: গোপাল নৰহ ঘৰ নং : ৯৬ বয়স : 34 লিঙ্গ : মহিলা	GLK0170449 ফটো উপলব্ধ	609 নাম : হিতেশ্বৰ নৰহ পিতাৰ নাম: তিলেশ্বৰ নৰহ ঘৰ নং : ৯৬ বয়স : 31 লিঙ্গ : পুৰুষ	GLK0365338 ফটো উপলব্ধ
610 নাম : মনিছা নৰহ মাতৃৰ নাম: খগছিলী নৰহ ঘৰ নং : ৯৬ বয়স : 27 লিঙ্গ : মহিলা	GLK0166330 ফটো উপলব্ধ	611 নাম : ৰাজু নৰহ পিতাৰ নাম: ভোগেশ্বৰ নৰহ ঘৰ নং : ৯৭ বয়স : 48 লিঙ্গ : পুৰুষ	GLK4738049 ফটো উপলব্ধ	612 নাম : দেৱেশ্বৰী নৰহ স্বামীৰ নাম: ৰাজু নৰহ ঘৰ নং : ৯৭ বয়স : 38 লিঙ্গ : মহিলা	GLK4734945 ফটো উপলব্ধ
613 নাম : অকেশ্বৰ নৰহ পিতাৰ নাম: ভোগেশ্বৰ নৰহ ঘৰ নং : ৯৮ বয়স : 46 লিঙ্গ : পুৰুষ	GLK4738050 ফটো উপলব্ধ	614 নাম : জ্যোত্সা মিলি নৰহ স্বামীৰ নাম: অকেশ্বৰ নৰহ ঘৰ নং : ৯৮ বয়স : 31 লিঙ্গ : মহিলা	GLK2157484 ফটো উপলব্ধ	615 নাম : খগেশ্বৰ নৰহ পিতাৰ নাম: ভোগেশ্বৰ নৰহ ঘৰ নং : ৯৮ বয়স : 37 লিঙ্গ : পুৰুষ	GLK4738061 ফটো উপলব্ধ
616 নাম : মৃদলা নৰহ স্বামীৰ নাম: খগেশ্বৰ নৰহ ঘৰ নং : ৯৯ বয়স : 33 লিঙ্গ : মহিলা	GLK4743402 ফটো উপলব্ধ	E 617 নাম : মনেশ্বৰ নৰহ পিতাৰ নাম: মাক্ৰচান নৰহ ঘৰ নং : ১০০ বয়স : 95 লিঙ্গ : পুৰুষ	GLK4739337 ফটো উপলব্ধ	618 নাম : অমৰ নৰহ পিতাৰ নাম: মনেশ্বৰ নৰহ ঘৰ নং : ১০০ বয়স : 55 লিঙ্গ : পুৰুষ	GLK4739360 ফটো উপলব্ধ
619 নাম : ইছামতী নৰহ স্বামীৰ নাম: অমৰ নৰহ ঘৰ নং : ১০০ বয়স : 50 লিঙ্গ : মহিলা	GLK4739371 ফটো উপলব্ধ	620 নাম : ফুলমা নৰহ স্বামীৰ নাম: নন্দেশ্বৰ নৰহ ঘৰ নং : ১০০ বয়স : 45 লিঙ্গ : মহিলা	GLK4739382 ফটো উপলব্ধ	621 নাম : ৰেনকা নৰহ পিতাৰ নাম: অমৰ নৰহ ঘৰ নং : ১০০ বয়স : 29 লিঙ্গ : মহিলা	GLK0177519 ফটো উপলব্ধ
622 নাম : কিৰণ নৰহ পিতাৰ নাম: অমৰ নৰহ ঘৰ নং : ১০০ বয়স : 28 লিঙ্গ : পুৰুষ	GLK0578880 ফটো উপলব্ধ	623 নাম : লীমা নৰহ স্বামীৰ নাম: কিৰণ নৰহ ঘৰ নং : ১০০ বয়স : 23 লিঙ্গ : মহিলা	GLK1351741 ফটো উপলব্ধ	624 নাম : বিদ্যা পতি নৰহ পিতাৰ নাম: মনেশ্বৰ নৰহ ঘৰ নং : ১০১ বয়স : 50 লিঙ্গ : পুৰুষ	GLK4739393 ফটো উপলব্ধ
E 625 নাম : মামনি নৰহ স্বামীৰ নাম: বিদ্যা পতি নৰহ ঘৰ নং : ১০১ বয়স : 47 লিঙ্গ : মহিলা	GLK4739406 ফটো উপলব্ধ	626 নাম : জোনালী নৰহ পিতাৰ নাম: বিদ্যা পতি নৰহ ঘৰ নং : ১০১ বয়স : 30 লিঙ্গ : মহিলা	GLK4739417 ফটো উপলব্ধ	627 নাম : মাধবী নৰহ পিতাৰ নাম: বিদ্যা পতি নৰহ ঘৰ নং : ১০১ বয়স : 28 লিঙ্গ : মহিলা	GLK0178319 ফটো উপলব্ধ
628 নাম : পংকজ নৰহ পিতাৰ নাম: বিদ্যা পতি নৰহ ঘৰ নং : ১০১ বয়স : 25 লিঙ্গ : পুৰুষ	GLK0578864 ফটো উপলব্ধ	629 নাম : মনোমায়া গিৰি স্বামীৰ নাম: নাৰদ গিৰি ঘৰ নং : ১০২ বয়স : 88 লিঙ্গ : মহিলা	GLK4742750 ফটো উপলব্ধ	630 নাম : দিলিপ গিৰি পিতাৰ নাম: নাৰদ গিৰি ঘৰ নং : ১০২ বয়স : 54 লিঙ্গ : পুৰুষ	GLK4742761 ফটো উপলব্ধ

631 নাম : বেবী গিৰি স্বামীৰ নাম: দিলীপ গিৰি ঘৰ নং : ১০২ বয়স : 51 লিঙ্গ : মহিলা	GLK4739428 ফটো উপলব্ধ	632 নাম : সুমন্ত গিৰি পিতাৰ নাম: দিলীপ গিৰি ঘৰ নং : ১০২ বয়স : 26 লিঙ্গ : পুৰুষ	GLK0371310 ফটো উপলব্ধ	633 নাম : সন্ধ্যা গিৰি পিতাৰ নাম: দিলীপ গিৰি ঘৰ নং : ১০২ বয়স : 24 লিঙ্গ : মহিলা	GLK0525907 ফটো উপলব্ধ
634 নাম : জীৱন গিৰি পিতাৰ নাম: নন্দলাল গিৰি ঘৰ নং : ১০৩ বয়স : 37 লিঙ্গ : পুৰুষ	GLK4739440 ফটো উপলব্ধ	635 নাম : ভীম বা- ভাৰতী পিতাৰ নাম: দিল গিৰি ঘৰ নং : ১০৪ বয়স : 50 লিঙ্গ : পুৰুষ	GLK4739451 ফটো উপলব্ধ	636 নাম : মঞ্জু ভাৰতী স্বামীৰ নাম: ভীম বাহাদুৰ ভাৰতী ঘৰ নং : ১০৪ বয়স : 37 লিঙ্গ : মহিলা	GLK2157520 ফটো উপলব্ধ
637 নাম : পম্পী বিয়াং পিতাৰ নাম: কান্দুৰা বিয়াং ঘৰ নং : ১০৪ বয়স : 28 লিঙ্গ : মহিলা	GLK0007468 ফটো উপলব্ধ	638 নাম : পেতেশ্বৰ নৰহ পিতাৰ নাম: থনুৰাম নৰহ ঘৰ নং : 105 বয়স : 37 লিঙ্গ : পুৰুষ	GLK0406942 ফটো উপলব্ধ	639 নাম : পিংকি নৰহ স্বামীৰ নাম: প্ৰদীপ নৰহ ঘৰ নং : ১০৫ বয়স : 31 লিঙ্গ : মহিলা	GLK0578898 ফটো উপলব্ধ
640 নাম : প্ৰদীপ নৰহ পিতাৰ নাম: তানুৰাম নৰহ ঘৰ নং : 105 বয়স : 28 লিঙ্গ : পুৰুষ	GLK0371922 ফটো উপলব্ধ	641 নাম : পামে নৰহ পিতাৰ নাম: থানুৰাম নৰহ ঘৰ নং : ১০৫ বয়স : 27 লিঙ্গ : পুৰুষ	GLK0580043 ফটো উপলব্ধ	642 নাম : কৃষ্ণ মায়া গিৰি স্বামীৰ নাম: চানক গিৰি ঘৰ নং : ১০৬ বয়স : 39 লিঙ্গ : মহিলা	GLK4739495 ফটো উপলব্ধ
643 নাম : পিংকি গিৰি পিতাৰ নাম: চণক গিৰি ঘৰ নং : ১০৬ বয়স : 23 লিঙ্গ : মহিলা	GLK1324110 ফটো উপলব্ধ	644 নাম : ধীৰজ গিৰি মাতৃৰ নাম: চনায়ক গিৰি ঘৰ নং : 106 বয়স : 21 লিঙ্গ : পুৰুষ	GLK2368819 ফটো উপলব্ধ	645 নাম : বিষ্ণু গোৱালা পিতাৰ নাম: ৰঘু গোৱালা ঘৰ নং : ১০৭ক বয়স : 85 লিঙ্গ : পুৰুষ	GLK4739519 ফটো উপলব্ধ
646 নাম : গোপাল গিৰি মাতৃৰ নাম: মনমায়া গিৰি ঘৰ নং : ১০৮ বয়স : 58 লিঙ্গ : পুৰুষ	GLK4743275 ফটো উপলব্ধ	647 নাম : নিৰ্মলা ভাৰতী পিতাৰ নাম: দিল বাহাদুৰ ভাৰতী ঘৰ নং : ১০৮ বয়স : 45 লিঙ্গ : মহিলা	GLK0578872 ফটো উপলব্ধ	648 নাম : দিৰ্জেন নৰহ পিতাৰ নাম: ডিব্ৰেশ্বৰ নৰহ ঘৰ নং : ১০৮ বয়স : 39 লিঙ্গ : পুৰুষ	GLK4739553 ফটো উপলব্ধ
649 নাম : বহাগী নৰহ স্বামীৰ নাম: দিৰ্জেন নৰহ ঘৰ নং : ১০৮ বয়স : 27 লিঙ্গ : মহিলা	GLK0183749 ফটো উপলব্ধ	650 নাম : পুনৰাম নৰহ পিতাৰ নাম: মনেশ্বৰ নৰহ ঘৰ নং : ১০৯ বয়স : 62 লিঙ্গ : পুৰুষ	GLK4739564 ফটো উপলব্ধ	651 নাম : বৈজন্তী নৰহ স্বামীৰ নাম: পোনাকাম নৰহ ঘৰ নং : ১০৯ বয়স : 56 লিঙ্গ : মহিলা	GLK4739575 ফটো উপলব্ধ
652 নাম : গোপাল নৰহ পিতাৰ নাম: পোনৰাম নৰহ ঘৰ নং : ১০৯ বয়স : 36 লিঙ্গ : পুৰুষ	GLK4739597 ফটো উপলব্ধ	653 নাম : দীপালী নৰহ পিতাৰ নাম: পোনৰাম নৰহ ঘৰ নং : ১০৯ বয়স : 34 লিঙ্গ : মহিলা	GLK4739611 ফটো উপলব্ধ	654 নাম : কান্দিহ নৰহ স্বামীৰ নাম: গোপাল নৰহ ঘৰ নং : ১০৯ বয়স : 33 লিঙ্গ : মহিলা	GLK4743139 ফটো উপলব্ধ
655 নাম : মাধুৰী নৰহ পিতাৰ নাম: পুনৰাম নৰহ ঘৰ নং : ১০৯ বয়স : 29 লিঙ্গ : মহিলা	GLK4739600 ফটো উপলব্ধ	656 নাম : নিলকান্ত নৰহ পিতাৰ নাম: পুনৰাম নৰহ ঘৰ নং : ১০৯ বয়স : 28 লিঙ্গ : পুৰুষ	GLK0184135 ফটো উপলব্ধ	657 নাম : নিকু নৰহ পিতাৰ নাম: পঞ্চম নৰহ ঘৰ নং : ১১০ বয়স : 25 লিঙ্গ : পুৰুষ	GLK1221282 ফটো উপলব্ধ
658 নাম : হেমা গিৰি পিতাৰ নাম: গোপাল গিৰি ঘৰ নং : ১১১ বয়স : 22 লিঙ্গ : মহিলা	GLK1368208 ফটো উপলব্ধ	659 নাম : প্ৰাঞ্জল নৰহ পিতাৰ নাম: মনেশ্বৰ নৰহ ঘৰ নং : ১১২ বয়স : 53 লিঙ্গ : পুৰুষ	GLK4742738 ফটো উপলব্ধ	660 নাম : অনন নৰহ স্বামীৰ নাম: প্ৰাঞ্জল নৰহ ঘৰ নং : ১১২ বয়স : 48 লিঙ্গ : মহিলা	GLK4742749 ফটো উপলব্ধ



661 নাম : বীৰাজ নৰহ পিতাৰ নাম: প্ৰাঞ্জল নৰহ ঘৰ নং : ১১২ বয়স : 25 লিঙ্গ : পুৰুষ	GLK0371500 ফটো উপলব্ধ	662 নাম : বনালী নৰহ পিতাৰ নাম: প্ৰাঞ্জল নৰহ ঘৰ নং : ১১২ বয়স : 24 লিঙ্গ : মহিলা	GLK0525923 ফটো উপলব্ধ	663 নাম : পঞ্চম নৰহ পিতাৰ নাম: যতীন নৰহ ঘৰ নং : ১১৬ বয়স : 63 লিঙ্গ : পুৰুষ	GLK4739655 ফটো উপলব্ধ
664 নাম : ভাদাই নৰহ স্বামীৰ নাম: পঞ্চম নৰহ ঘৰ নং : ১১৬ বয়স : 63 লিঙ্গ : মহিলা	GLK4739666 ফটো উপলব্ধ	665 নাম : বাবুল নৰহ পিতাৰ নাম: পঞ্চম নৰহ ঘৰ নং : ১১৬ বয়স : 33 লিঙ্গ : পুৰুষ	GLK0578971 ফটো উপলব্ধ	666 নাম : চঞ্জয় নৰহ পিতাৰ নাম: পঞ্চম নৰহ ঘৰ নং : 116 বয়স : 27 লিঙ্গ : পুৰুষ	GLK0415612 ফটো উপলব্ধ
667 নাম : ইকো মিৰি পিতাৰ নাম: বাৰমন মিৰি ঘৰ নং : ১১৭ বয়স : 58 লিঙ্গ : পুৰুষ	GLK4739677 ফটো উপলব্ধ	668 নাম : বেৰেচালি মিৰি স্বামীৰ নাম: ইকো মিৰি ঘৰ নং : ১১৭ বয়স : 55 লিঙ্গ : মহিলা	GLK4739688 ফটো উপলব্ধ	669 নাম : গোলোক মিৰি পিতাৰ নাম: বাৰমন মিৰি ঘৰ নং : ১১৭ বয়স : 53 লিঙ্গ : পুৰুষ	GLK4739702 ফটো উপলব্ধ
670 নাম : অজিত মিলি পিতাৰ নাম: ইকু মিলি ঘৰ নং : ১১৭ বয়স : 25 লিঙ্গ : পুৰুষ	GLK1234152 ফটো উপলব্ধ	671 নাম : সচিন মিলি পিতাৰ নাম: ইকু মিলি ঘৰ নং : ১১৭ বয়স : 23 লিঙ্গ : পুৰুষ	GLK1220912 ফটো উপলব্ধ	672 নাম : মিনেশ্বৰী পায়েং স্বামীৰ নাম: নাৰায়ন মিলি ঘৰ নং : 117 বয়স : 22 লিঙ্গ : মহিলা	OVA0137653 ফটো উপলব্ধ
673 নাম : তৰুন মিৰি পিতাৰ নাম: পদ মিৰি ঘৰ নং : ১১৮ বয়স : 74 লিঙ্গ : পুৰুষ	GLK4739735 ফটো উপলব্ধ	674 নাম : বিন মিৰি পিতাৰ নাম: তৰুন মিৰি ঘৰ নং : ১১৮ বয়স : 47 লিঙ্গ : মহিলা	GLK4739757 ফটো উপলব্ধ	675 নাম : ৰেন মিৰি পিতাৰ নাম: তৰুন মিৰি ঘৰ নং : ১১৮ বয়স : 45 লিঙ্গ : মহিলা	GLK4739768 ফটো উপলব্ধ
676 নাম : দীনা মিৰি পিতাৰ নাম: তৰুন মিৰি ঘৰ নং : ১১৮ বয়স : 43 লিঙ্গ : মহিলা	GLK4739779 ফটো উপলব্ধ	677 নাম : গমেশ্বৰী মিৰি পিতাৰ নাম: তৰুন মিৰি ঘৰ নং : ১১৮ বয়স : 41 লিঙ্গ : মহিলা	GLK4739780 ফটো উপলব্ধ	678 নাম : সুনীল মিলি পিতাৰ নাম: তৰুণ মিলি ঘৰ নং : ১১৮ বয়স : 39 লিঙ্গ : পুৰুষ	GLK4739791 ফটো উপলব্ধ
679 নাম : সংগীতা মিলি স্বামীৰ নাম: সুনীল মিলি ঘৰ নং : ১১৮ বয়স : 37 লিঙ্গ : মহিলা	GLK4739804 ফটো উপলব্ধ	680 নাম : চনিয়া মিলি পিতাৰ নাম: সুনীল মিলি ঘৰ নং : 118 বয়স : 19 লিঙ্গ : মহিলা	OVA0123943 ফটো উপলব্ধ	681 নাম : লিমধৰ নৰহ পিতাৰ নাম: যোগাই নৰহ ঘৰ নং : ১১৯ বয়স : 63 লিঙ্গ : পুৰুষ	GLK4739815 ফটো উপলব্ধ
682 নাম : ৰূপা নৰহ স্বামীৰ নাম: লিমিত নৰহ ঘৰ নং : ১১৯ বয়স : 58 লিঙ্গ : মহিলা	GLK4739826 ফটো উপলব্ধ	683 নাম : ৰাজীৱ নৰহ পিতাৰ নাম: লিমিধৰ নৰহ ঘৰ নং : ১১৯ বয়স : 32 লিঙ্গ : পুৰুষ	GLK4743140 ফটো উপলব্ধ	684 নাম : প্ৰদীপ নৰহ পিতাৰ নাম: লিমিধৰ নৰহ ঘৰ নং : ১১৯ বয়স : 28 লিঙ্গ : পুৰুষ	GLK0163154 ফটো উপলব্ধ
685 নাম : মুনমুনি কাৰ্ডুং স্বামীৰ নাম: ৰাজীৱ নৰহ ঘৰ নং : 119 বয়স : 28 লিঙ্গ : মহিলা	OVA0062851 ফটো উপলব্ধ	686 নাম : সোনালী নৰহ পিতাৰ নাম: লিমিধৰ নৰহ ঘৰ নং : 199 বয়স : 25 লিঙ্গ : মহিলা	GLK0412114 ফটো উপলব্ধ	687 নাম : লম্বৈ নৰহ পিতাৰ নাম: যোগাই নৰহ ঘৰ নং : ১২০ বয়স : 55 লিঙ্গ : পুৰুষ	GLK4739859 ফটো উপলব্ধ
688 নাম : কাশেশ্বৰ নৰহ পিতাৰ নাম: যোগাই নৰহ ঘৰ নং : ১২০ বয়স : 52 লিঙ্গ : পুৰুষ	GLK4739871 ফটো উপলব্ধ	689 নাম : মতি নৰহ স্বামীৰ নাম: লম্বৈ নৰহ ঘৰ নং : ১২০ বয়স : 51 লিঙ্গ : মহিলা	GLK4739860 ফটো উপলব্ধ	690 নাম : লিলা নৰহ পিতাৰ নাম: বকোধৰ মিলি ঘৰ নং : ১২০ বয়স : 38 লিঙ্গ : মহিলা	GLK4438420 ফটো উপলব্ধ



691 নাম : দেবাশিষ্য নৰহ পিতাৰ নাম: গুণেশ্বৰ নৰহ ঘৰ নং : ১২১ বয়স : 65 লিঙ্গ : পুৰুষ	GLK4739882 ফটো উপলব্ধ	692 নাম : আলমি নৰহ স্বামীৰ নাম: দেবাশিষ্য নৰহ ঘৰ নং : ১২১ বয়স : 55 লিঙ্গ : মহিলা	GLK4739893 ফটো উপলব্ধ	693 নাম : নিৰেশ নৰহ পিতাৰ নাম: দেবাশিচ নৰহ ঘৰ নং : ১২১ বয়স : 28 লিঙ্গ : পুৰুষ	GLK0167411 ফটো উপলব্ধ
694 নাম : মতিকাৰ মিলি পিতাৰ নাম: কবি মিলি ঘৰ নং : 122 বয়স : 58 লিঙ্গ : পুৰুষ	GLK4739906 ফটো উপলব্ধ	695 নাম : চম্পা মিলি স্বামীৰ নাম: মতিকাৰ মিলি ঘৰ নং : 122 বয়স : 57 লিঙ্গ : মহিলা	GLK4739917 ফটো উপলব্ধ	696 নাম : আনন্দ মিলি মাতৃৰ নাম: চম্পাৱতী মিৰি ঘৰ নং : ১২২ বয়স : 37 লিঙ্গ : পুৰুষ	GLK4743311 ফটো উপলব্ধ
697 নাম : নিতুমনি মিলি পিতাৰ নাম: মতিশ্বৰ মিলি ঘৰ নং : ১২২ বয়স : 34 লিঙ্গ : পুৰুষ	GLK4743151 ফটো উপলব্ধ	S 698 নাম : নিতা মিলি পিতাৰ নাম: মতিকাৰ মিলি ঘৰ নং : ১২২ বয়স : 29 লিঙ্গ : মহিলা	GLK0195859 ফটো উপলব্ধ	699 নাম : কেশ্যাব নৰহ পিতাৰ নাম: দিগাল নৰহ ঘৰ নং : 122 বয়স : 19 লিঙ্গ : পুৰুষ	OVA0110536 ফটো উপলব্ধ
700 নাম : সেমতী মিলি স্বামীৰ নাম: মেন্দ মিৰি ঘৰ নং : ১২৩ বয়স : 83 লিঙ্গ : মহিলা	GLK4739973 ফটো উপলব্ধ	701 নাম : দালুক মিৰি পিতাৰ নাম: কবি মিৰি ঘৰ নং : ১২৩ বয়স : 68 লিঙ্গ : পুৰুষ	GLK4739939 ফটো উপলব্ধ	702 নাম : অলীমী মিলি স্বামীৰ নাম: দালুক মিৰি ঘৰ নং : ১২৩ বয়স : 63 লিঙ্গ : মহিলা	GLK4739940 ফটো উপলব্ধ
703 নাম : পদিকৰ মিৰি পিতাৰ নাম: মেন্দ মিৰি ঘৰ নং : ১২৩ বয়স : 53 লিঙ্গ : পুৰুষ	GLK4739962 ফটো উপলব্ধ	704 নাম : পুণেশ্বৰ মিৰি পিতাৰ নাম: মেন্দ মিৰি ঘৰ নং : ১২৩ বয়স : 51 লিঙ্গ : পুৰুষ	GLK4739984 ফটো উপলব্ধ	S 705 নাম : অলীমী মিলি স্বামীৰ নাম: পদিকৰ মিলি ঘৰ নং : ১২৩ বয়স : 45 লিঙ্গ : মহিলা	GLK4739995 ফটো উপলব্ধ
706 নাম : মেনাশ্বৰী মিৰি পিতাৰ নাম: কবি মিৰি ঘৰ নং : ১২৩ বয়স : 39 লিঙ্গ : মহিলা	GLK4739951 ফটো উপলব্ধ	707 নাম : কলুনা মিলি পিতাৰ নাম: দালুক মিলি ঘৰ নং : ১২৩ বয়স : 28 লিঙ্গ : মহিলা	GLK0161844 ফটো উপলব্ধ	S 708 নাম : দিপাঞ্জলী মিলি পিতাৰ নাম: দালুক মিলি ঘৰ নং : ১২৩ বয়স : 27 লিঙ্গ : মহিলা	GLK0196386 ফটো উপলব্ধ
709 নাম : ৰেশমা মিলি পিতাৰ নাম: দালুক মিলি ঘৰ নং : 123 বয়স : 22 লিঙ্গ : মহিলা	GLK2368793 ফটো উপলব্ধ	710 নাম : মামনি মিৰি স্বামীৰ নাম: পুণেশ্বৰ মিৰি ঘৰ নং : ১২৪ বয়স : 48 লিঙ্গ : মহিলা	GLK4740005 ফটো উপলব্ধ	711 নাম : পল্লৱী মিলি পিতাৰ নাম: পুণেশ্বৰ মিলি ঘৰ নং : ১২৪ বয়স : 24 লিঙ্গ : মহিলা	GLK1221357 ফটো উপলব্ধ
712 নাম : বিনিতা ঙাতে স্বামীৰ নাম: হেমন্ত ঙাতে ঘৰ নং : 124 বয়স : 21 লিঙ্গ : মহিলা	GLK2393171 ফটো উপলব্ধ	713 নাম : মিলন মিৰি পিতাৰ নাম: তালাপ মিৰি ঘৰ নং : ১২৫ বয়স : 76 লিঙ্গ : পুৰুষ	GLK4740016 ফটো উপলব্ধ	E 714 নাম : পেভেদ মিৰি স্বামীৰ নাম: মিলন মিৰি ঘৰ নং : ১২৫ বয়স : 7 লিঙ্গ : মহিলা	GLK4740027 ফটো উপলব্ধ
715 নাম : অৰুন মিৰি পিতাৰ নাম: মিলন মিৰি ঘৰ নং : ১২৫ বয়স : 46 লিঙ্গ : পুৰুষ	GLK4740049 ফটো উপলব্ধ	716 নাম : বাবুল মিৰি পিতাৰ নাম: মিলন মিৰি ঘৰ নং : ১২৫ বয়স : 44 লিঙ্গ : পুৰুষ	GLK4740050 ফটো উপলব্ধ	717 নাম : মদন মিলি পিতাৰ নাম: মিলন মিলি ঘৰ নং : ১২৫ বয়স : 35 লিঙ্গ : পুৰুষ	GLK4740072 ফটো উপলব্ধ
718 নাম : মেগালী বাচিং মিলি স্বামীৰ নাম: অৰুন মিৰি ঘৰ নং : ১২৫ বয়স : 22 লিঙ্গ : মহিলা	GLK1371814 ফটো উপলব্ধ	719 নাম : বলাই নৰহ পিতাৰ নাম: ৰানি নৰহ ঘৰ নং : ১২৬ বয়স : 65 লিঙ্গ : পুৰুষ	GLK4740083 ফটো উপলব্ধ	720 নাম : কলিমতী মিৰি স্বামীৰ নাম: দিগীকন মিৰি ঘৰ নং : ১২৬ বয়স : 64 লিঙ্গ : মহিলা	GLK4740141 ফটো উপলব্ধ



721 নাম : নিবাৰণ নৰহ পিতাৰ নাম: বানি চন্দ্ৰ নৰহ ঘৰ নং : 126 বয়স : 64 লিঙ্গ : পুৰুষ	GLK0416438 ফটো উপলব্ধ	722 নাম : উমেশ্বৰী নৰহ স্বামীৰ নাম: বুলাই নৰহ ঘৰ নং : 126 বয়স : 57 লিঙ্গ : মহিলা	GLK4740094 ফটো উপলব্ধ	723 নাম : শিবৰাম নৰহ পিতাৰ নাম: বুলাই নৰহ ঘৰ নং : 126 বয়স : 41 লিঙ্গ : পুৰুষ	GLK4740129 ফটো উপলব্ধ
724 নাম : বৰ্ণজিত নৰহ পিতাৰ নাম: বুলাই নৰহ ঘৰ নং : 126 বয়স : 39 লিঙ্গ : পুৰুষ	GLK4740130 ফটো উপলব্ধ	S 725 নাম : জুনালী মুণ্ডা স্বামীৰ নাম: পুৰি মুণ্ডা ঘৰ নং : 126 বয়স : 35 লিঙ্গ : মহিলা	GLK0573808 ফটো উপলব্ধ	726 নাম : কুঞ্জলতা নৰহ স্বামীৰ নাম: শিবৰাম নৰহ ঘৰ নং : 126 বয়স : 33 লিঙ্গ : মহিলা	GLK0021576 ফটো উপলব্ধ
727 নাম : ৰিতা নুৰা পিতাৰ নাম: নিৰ্বাৰন নুৰা ঘৰ নং : 127 বয়স : 32 লিঙ্গ : মহিলা	GLK0021659 ফটো উপলব্ধ	728 নাম : সুমিত্ৰা মি লি স্বামীৰ নাম: থানেশ্বৰ মি লি ঘৰ নং : 127 বয়স : 31 লিঙ্গ : মহিলা	GLK0197525 ফটো উপলব্ধ	729 নাম : থানেশ্বৰ মিলি মাতৃৰ নাম: কলিমতী মিলি ঘৰ নং : 127 বয়স : 31 লিঙ্গ : পুৰুষ	GLK0197558 ফটো উপলব্ধ
730 নাম : ববিতা নৰহ পিতাৰ নাম: নিবাৰণ নৰহ ঘৰ নং : 127 বয়স : 26 লিঙ্গ : মহিলা	GLK0578906 ফটো উপলব্ধ	731 নাম : টুবকী মিলি স্বামীৰ নাম: দ্ৰাইভাৰ মিলি ঘৰ নং : 127 বয়স : 67 লিঙ্গ : মহিলা	GLK4742089 ফটো উপলব্ধ	732 নাম : দিলীপুল মিলি পিতাৰ নাম: দ্ৰাইভাৰ মিলি ঘৰ নং : 127 বয়স : 43 লিঙ্গ : পুৰুষ	GLK4742114 ফটো উপলব্ধ
733 নাম : লক্ষ্মী পায়েং পিতাৰ নাম: মোলাই পায়েং ঘৰ নং : 127 বয়স : 36 লিঙ্গ : মহিলা	GLK4740630 ফটো উপলব্ধ	734 নাম : সোনাৰাম মিলি পিতাৰ নাম: কালিচং মিলি ঘৰ নং : 128 বয়স : 58 লিঙ্গ : পুৰুষ	GLK4639887 ফটো উপলব্ধ	735 নাম : দমন্তী মিলি স্বামীৰ নাম: সোনাৰাম মিলি ঘৰ নং : 128 বয়স : 55 লিঙ্গ : মহিলা	GLK4640464 ফটো উপলব্ধ
# 736 নাম : কংকনা মিলি পিতাৰ নাম: সোনা ৰাম মিলি ঘৰ নং : 128 বয়স : 20 লিঙ্গ : মহিলা	OVA0024679 ফটো উপলব্ধ	E 737 নাম : উমৰি চিৰাং স্বামীৰ নাম: কুমুদল চিৰাং ঘৰ নং : 128 বয়স : 63 লিঙ্গ : মহিলা	GLK4740174 ফটো উপলব্ধ	738 নাম : মাংকে চিৰাং পিতাৰ নাম: কুমুদল চিৰাং ঘৰ নং : 128 বয়স : 46 লিঙ্গ : পুৰুষ	GLK4740185 ফটো উপলব্ধ
739 নাম : ৰাজু চিৰাং পিতাৰ নাম: উমাধৰ চিৰাং ঘৰ নং : 129 বয়স : 42 লিঙ্গ : পুৰুষ	GLK4740209 ফটো উপলব্ধ	740 নাম : অনিল চিৰাং পিতাৰ নাম: উমাধৰ চিৰাং ঘৰ নং : 129 বয়স : 40 লিঙ্গ : পুৰুষ	GLK4740210 ফটো উপলব্ধ	741 নাম : ওখনি চিৰাং পিতাৰ নাম: উমাধৰ চিৰাং ঘৰ নং : 129 বয়স : 39 লিঙ্গ : মহিলা	GLK4740196 ফটো উপলব্ধ
742 নাম : কল্পনা চিৰাং স্বামীৰ নাম: ৰাজু চিৰাং ঘৰ নং : 129 বয়স : 38 লিঙ্গ : মহিলা	GLK2157531 ফটো উপলব্ধ	743 নাম : টাৰা চিৰাং স্বামীৰ নাম: অনিল চিৰাং ঘৰ নং : 129 বয়স : 36 লিঙ্গ : মহিলা	GLK4743162 ফটো উপলব্ধ	744 নাম : বলিন চিৰাং পিতাৰ নাম: উমাধৰ চিৰাং ঘৰ নং : 129 বয়স : 36 লিঙ্গ : পুৰুষ	GLK4740232 ফটো উপলব্ধ
745 নাম : দীপা মিলি স্বামীৰ নাম: মানকে চিৰাং ঘৰ নং : 129 বয়স : 26 লিঙ্গ : মহিলা	GLK1221340 ফটো উপলব্ধ	746 নাম : প্ৰিয়াকা চিৰাং স্বামীৰ নাম: বলিন চিৰাং ঘৰ নং : 129 বয়স : 24 লিঙ্গ : মহিলা	GLK1220524 ফটো উপলব্ধ	747 নাম : ভূমিকা চিৰাং পিতাৰ নাম: ৰাজু চিৰাং ঘৰ নং : 129 বয়স : 21 লিঙ্গ : মহিলা	GLK2414936 ফটো উপলব্ধ
748 নাম : দিগৰ নৰহ পিতাৰ নাম: মনবৰ নৰহ ঘৰ নং : 130 বয়স : 54 লিঙ্গ : পুৰুষ	GLK4740254 ফটো উপলব্ধ	749 নাম : লাহৰি নৰহ স্বামীৰ নাম: দিগৰ নৰহ ঘৰ নং : 130 বয়স : 48 লিঙ্গ : মহিলা	GLK4740265 ফটো উপলব্ধ	750 নাম : প্ৰশান্ত নৰহ পিতাৰ নাম: দিগৰ নৰহ ঘৰ নং : 130 বয়স : 29 লিঙ্গ : পুৰুষ	GLK0371633 ফটো উপলব্ধ



751 নাম : ফিৰোজ নৰহ পিতাৰ নাম: দিগৰ নৰহ ঘৰ নং : ১৩০ বয়স : 25 লিঙ্গ : পুৰুষ	GLK0525550 ফটো উপলব্ধ	752 নাম : মিলন ঙাতে পিতাৰ নাম: বিলমন ঙাতে ঘৰ নং : ১৩১ বয়স : 72 লিঙ্গ : পুৰুষ	GLK4740276 ফটো উপলব্ধ	753 নাম : সোন্দালো ঙাতে স্বামীৰ নাম: মিলন ঙাতে ঘৰ নং : ১৩১ বয়স : 63 লিঙ্গ : মহিলা	GLK4740287 ফটো উপলব্ধ
754 নাম : অভিনাশ নাটে পিতাৰ নাম: মিলন নাটে ঘৰ নং : ১৩১ বয়স : 32 লিঙ্গ : পুৰুষ	GLK4743424 ফটো উপলব্ধ	755 নাম : অনিমা ঙাতে স্বামীৰ নাম: অৰিনাশ ঙাতে ঘৰ নং : 131 বয়স : 26 লিঙ্গ : মহিলা	GLK0371963 ফটো উপলব্ধ	756 নাম : জয়দেব ঙাতে পিতাৰ নাম: মিলন ঙাতে ঘৰ নং : ১৩১ বয়স : 22 লিঙ্গ : পুৰুষ	GLK1371236 ফটো উপলব্ধ
757 নাম : মইন্দৰ ঙাতে পিতাৰ নাম: বিলমন ঙাতে ঘৰ নং : ১৩২ বয়স : 70 লিঙ্গ : পুৰুষ	GLK4740298 ফটো উপলব্ধ	758 নাম : আনেশ্বৰী ঙাতে স্বামীৰ নাম: মইন্দৰ ঙাতে ঘৰ নং : ১৩২ বয়স : 65 লিঙ্গ : মহিলা	GLK4740301 ফটো উপলব্ধ	759 নাম : পদোশ্বৰী নৰহ অন্যান্য: পেটে নৰহ ঘৰ নং : ১৩২ বয়স : 34 লিঙ্গ : মহিলা	GLK4740312 ফটো উপলব্ধ
E 760 নাম : কাপং পায়েং পিতাৰ নাম: চিতুং পায়েং ঘৰ নং : ১৩৩ বয়স : 72 লিঙ্গ : পুৰুষ	GLK4740323 ফটো উপলব্ধ	761 নাম : জানৈ পায়েং স্বামীৰ নাম: কাপং পায়েং ঘৰ নং : ১৩৩ বয়স : 63 লিঙ্গ : মহিলা	GLK4740334 ফটো উপলব্ধ	762 নাম : দেবেশ্বৰ পায়েং পিতাৰ নাম: কাপং পায়েং ঘৰ নং : ১৩৩ বয়স : 48 লিঙ্গ : পুৰুষ	GLK4740345 ফটো উপলব্ধ
763 নাম : দেবিকোন পায়েং পিতাৰ নাম: কাপং পায়েং ঘৰ নং : ১৩৩ বয়স : 46 লিঙ্গ : পুৰুষ	GLK4740356 ফটো উপলব্ধ	764 নাম : নবমী পায়েং স্বামীৰ নাম: দেউকন পায়েং ঘৰ নং : ১৩৩ বয়স : 42 লিঙ্গ : মহিলা	GLK4740367 ফটো উপলব্ধ	765 নাম : চিন পায়েং স্বামীৰ নাম: দাহিবশ্বৰ পায়েং ঘৰ নং : ১৩৩ বয়স : 42 লিঙ্গ : মহিলা	GLK0203836 ফটো উপলব্ধ
766 নাম : অজয় পায়েং পিতাৰ নাম: কাপং পায়েং ঘৰ নং : ১৩৩ বয়স : 31 লিঙ্গ : পুৰুষ	GLK2157542 ফটো উপলব্ধ	767 নাম : মঞ্জমা পায়েং মাতৃৰ নাম: দেকন পায়েং ঘৰ নং : ১৩৩ বয়স : 23 লিঙ্গ : মহিলা	GLK1373562 ফটো উপলব্ধ	768 নাম : বিভিছন পায়েং পিতাৰ নাম: মণ্ডল পায়েং ঘৰ নং : ১৩৪ বয়স : 53 লিঙ্গ : পুৰুষ	GLK4742841 ফটো উপলব্ধ
769 নাম : সুনিল পায়েং পিতাৰ নাম: বিভিছন পায়েং ঘৰ নং : ১৩৪ বয়স : 34 লিঙ্গ : পুৰুষ	GLK4742863 ফটো উপলব্ধ	770 নাম : গোপাল পায়েং পিতাৰ নাম: বিভিছন পায়েং ঘৰ নং : ১৩৪ বয়স : 31 লিঙ্গ : পুৰুষ	GLK2157677 ফটো উপলব্ধ	771 নাম : নমিতা পায়েং পিতাৰ নাম: ভিৰিকন পায়েং ঘৰ নং : ১৩৪ বয়স : 27 লিঙ্গ : মহিলা	GLK0167023 ফটো উপলব্ধ
772 নাম : মনিছা মিলি স্বামীৰ নাম: সুনিল পায়েং ঘৰ নং : 134 বয়স : 26 লিঙ্গ : মহিলা	GLK0403907 ফটো উপলব্ধ	773 নাম : তাকম পায়েং পিতাৰ নাম: চিতুং পায়েং ঘৰ নং : ১৩৫ বয়স : 66 লিঙ্গ : পুৰুষ	GLK4740378 ফটো উপলব্ধ	774 নাম : আশা পায়েং স্বামীৰ নাম: তাকম পায়েং ঘৰ নং : ১৩৫ বয়স : 47 লিঙ্গ : মহিলা	GLK4740389 ফটো উপলব্ধ
775 নাম : পৰিং পায়েং পিতাৰ নাম: তাকম পায়েং ঘৰ নং : ১৩৫ বয়স : 40 লিঙ্গ : পুৰুষ	GLK4740390 ফটো উপলব্ধ	776 নাম : কমাই নৰহ পিতাৰ নাম: তাকম পায়েং ঘৰ নং : ১৩৫ বয়স : 39 লিঙ্গ : পুৰুষ	GLK0163105 ফটো উপলব্ধ	777 নাম : সঙ্গীতা পায়েং পিতাৰ নাম: তাকম পায়েং ঘৰ নং : ১৩৫ বয়স : 35 লিঙ্গ : মহিলা	GLK4740403 ফটো উপলব্ধ
778 নাম : বাবয়ে পায়েং পিতাৰ নাম: তাকচ পায়েং ঘৰ নং : ১৩৫ বয়স : 33 লিঙ্গ : পুৰুষ	GLK0028688 ফটো উপলব্ধ	779 নাম : অনামিকা পায়েং পিতাৰ নাম: তাকম পায়েং ঘৰ নং : ১৩৫ বয়স : 29 লিঙ্গ : মহিলা	GLK0028928 ফটো উপলব্ধ	780 নাম : ৰবিনা পায়েং স্বামীৰ নাম: বাবায় পায়েং ঘৰ নং : 135 বয়স : 28 লিঙ্গ : মহিলা	GLK0372441 ফটো উপলব্ধ



781 নাম : প্ৰানজিত পায়েং পিতাৰ নাম: টকাম পায়েং ঘৰ নং : ১৩৫ বয়স : 24 লিঙ্গ : পুৰুষ	GLK0525683 ফটো উপলব্ধ	782 নাম : বাধিকা পায়েং স্বামীৰ নাম: প্ৰানজিত পায়েং ঘৰ নং : ১৩৫ বয়স : 24 লিঙ্গ : মহিলা	GLK0525691 ফটো উপলব্ধ	783 নাম : পুন পায়েং পিতাৰ নাম: মণ্ডল পায়েং ঘৰ নং : ১৩৬ বয়স : 58 লিঙ্গ : পুৰুষ	GLK4740414 ফটো উপলব্ধ
784 নাম : কেন্দুৰী পায়েং স্বামীৰ নাম: পূৰ্ণ পায়েং ঘৰ নং : ১৩৬ বয়স : 50 লিঙ্গ : মহিলা	GLK4740425 ফটো উপলব্ধ	785 নাম : বাজীৰ পায়েং পিতাৰ নাম: পূৰ্ণ পায়েং ঘৰ নং : ১৩৬ বয়স : 41 লিঙ্গ : পুৰুষ	GLK4740436 ফটো উপলব্ধ	786 নাম : অজিত পায়েং পিতাৰ নাম: পূৰ্ণ পায়েং ঘৰ নং : ১৩৬ বয়স : 35 লিঙ্গ : পুৰুষ	GLK4740447 ফটো উপলব্ধ
787 নাম : ভাগ্যশ্ৰী পায়েং স্বামীৰ নাম: বাজীৰ পায়েং ঘৰ নং : ১৩৬ বয়স : 35 লিঙ্গ : মহিলা	GLK1229491 ফটো উপলব্ধ	788 নাম : লখিমা পায়েং পিতাৰ নাম: পূৰ্ণ সিং পায়েং ঘৰ নং : ১৩৬ বয়স : 32 লিঙ্গ : মহিলা	GLK4743173 ফটো উপলব্ধ	789 নাম : সন্তনা পায়েং পিতাৰ নাম: পূৰ্ণ পায়েং ঘৰ নং : ১৩৬ বয়স : 29 লিঙ্গ : মহিলা	GLK0029306 ফটো উপলব্ধ
790 নাম : লক্ষ্মীমাই কামান স্বামীৰ নাম: অজিত পায়েং ঘৰ নং : 136 বয়স : 22 লিঙ্গ : মহিলা	CCF2809598 ফটো উপলব্ধ	791 নাম : ভূমিধৰ পায়েং পিতাৰ নাম: বেংকী পায়েং ঘৰ নং : ১৩৭ বয়স : 68 লিঙ্গ : পুৰুষ	GLK4740458 ফটো উপলব্ধ	792 নাম : তৰুৰাম পায়েং পিতাৰ নাম: বেংকী পায়েং ঘৰ নং : ১৩৭ বয়স : 63 লিঙ্গ : পুৰুষ	GLK4740470 ফটো উপলব্ধ
793 নাম : বদে পায়েং পিতাৰ নাম: বেংকী পায়েং ঘৰ নং : ১৩৭ বয়স : 58 লিঙ্গ : পুৰুষ	GLK4740492 ফটো উপলব্ধ	794 নাম : বনসে পায়েং পিতাৰ নাম: বেংকী পায়েং ঘৰ নং : ১৩৭ বয়স : 57 লিঙ্গ : পুৰুষ	GLK4740516 ফটো উপলব্ধ	795 নাম : কমেস্বৰী পায়েং স্বামীৰ নাম: ভূমিধৰ পায়েং ঘৰ নং : ১৩৭ বয়স : 56 লিঙ্গ : মহিলা	GLK4740469 ফটো উপলব্ধ
796 নাম : বিজয় পায়েং পিতাৰ নাম: বেংকী পায়েং ঘৰ নং : ১৩৭ বয়স : 55 লিঙ্গ : পুৰুষ	GLK4740527 ফটো উপলব্ধ	797 নাম : তিল পায়েং স্বামীৰ নাম: তৰুৰাম পায়েং ঘৰ নং : ১৩৭ বয়স : 51 লিঙ্গ : মহিলা	GLK4740481 ফটো উপলব্ধ	798 নাম : ডালিমি পায়েং স্বামীৰ নাম: বদে পায়েং ঘৰ নং : ১৩৭ বয়স : 50 লিঙ্গ : মহিলা	GLK4740505 ফটো উপলব্ধ
799 নাম : ৰেখমনি পায়েং পিতাৰ নাম: বনসে পায়েং ঘৰ নং : ১৩৭ বয়স : 33 লিঙ্গ : মহিলা	GLK0029645 ফটো উপলব্ধ	800 নাম : প্ৰণিতা পায়েং স্বামীৰ নাম: বিজয় পায়েং ঘৰ নং : ১৩৭ বয়স : 28 লিঙ্গ : মহিলা	GLK0579086 ফটো উপলব্ধ	E 801 নাম : মাগ্ৰে পায়েং পিতাৰ নাম: গুৰুপং পায়েং ঘৰ নং : ১৩৮ বয়স : ৪৪ লিঙ্গ : পুৰুষ	GLK4740538 ফটো উপলব্ধ
802 নাম : প্ৰমতি পায়েং স্বামীৰ নাম: মাগ্ৰে পায়েং ঘৰ নং : ১৩৮ বয়স : 75 লিঙ্গ : মহিলা	GLK4740549 ফটো উপলব্ধ	803 নাম : লক্ষেশ্বৰ পায়েং পিতাৰ নাম: গুৰুপং পায়েং ঘৰ নং : ১৩৮ বয়স : 72 লিঙ্গ : পুৰুষ	GLK4740550 ফটো উপলব্ধ	804 নাম : মনচুলি পায়েং স্বামীৰ নাম: লক্ষেশ্বৰ পায়েং ঘৰ নং : ১৩৮ বয়স : 68 লিঙ্গ : মহিলা	GLK4740561 ফটো উপলব্ধ
805 নাম : মুলাই পায়েং পিতাৰ নাম: গুৰুপং পায়েং ঘৰ নং : ১৩৮ বয়স : 68 লিঙ্গ : পুৰুষ	GLK4740572 ফটো উপলব্ধ	806 নাম : পিলাম পায়েং স্বামীৰ নাম: মোলাই পায়েং ঘৰ নং : ১৩৮ বয়স : 64 লিঙ্গ : মহিলা	GLK4740583 ফটো উপলব্ধ	807 নাম : জিতেন পায়েং পিতাৰ নাম: লক্ষেশ্বৰ পায়েং ঘৰ নং : ১৩৮ বয়স : 42 লিঙ্গ : পুৰুষ	GLK4740607 ফটো উপলব্ধ
808 নাম : বাসন্তী পায়েং পিতাৰ নাম: লক্ষেশ্বৰ পায়েং ঘৰ নং : ১৩৮ বয়স : 40 লিঙ্গ : মহিলা	GLK4740594 ফটো উপলব্ধ	S 809 নাম : দিপা পায়েং পিতাৰ নাম: মুলাই পায়েং ঘৰ নং : ১৩৮ বয়স : 37 লিঙ্গ : পুৰুষ	GLK4740618 ফটো উপলব্ধ	810 নাম : দিপল পায়েং পিতাৰ নাম: মুলাই পায়েং ঘৰ নং : ১৩৮ বয়স : 37 লিঙ্গ : পুৰুষ	GLK4740629 ফটো উপলব্ধ



811 নাম : আশিকী পায়োং স্বামীৰ নাম: জিতেন পায়োং ঘৰ নং : ১৩৮ বয়স : 34 লিঙ্গ : মহিলা	GLK0579110 ফটো উপলব্ধ	812 নাম : জ্যোৎস্না পায়োং পিতাৰ নাম: মুলাই পায়োং ঘৰ নং : ১৩৮ বয়স : 32 লিঙ্গ : মহিলা	GLK4743184 ফটো উপলব্ধ	813 নাম : অঞ্জলী পায়োং পিতাৰ নাম: লংকেশ্বৰ পায়োং ঘৰ নং : ১৩৮ বয়স : 31 লিঙ্গ : মহিলা	GLK2157553 ফটো উপলব্ধ
814 নাম : হিতেশ পায়োং পিতাৰ নাম: মোলাই পায়োং ঘৰ নং : ১৩৮ বয়স : 30 লিঙ্গ : পুৰুষ	GLK0167270 ফটো উপলব্ধ	815 নাম : আকাশ পায়োং পিতাৰ নাম: লংকেশ্বৰ পায়োং ঘৰ নং : ১৩৮ বয়স : 28 লিঙ্গ : পুৰুষ	GLK0163543 ফটো উপলব্ধ	816 নাম : পুষ্পা পায়োং স্বামীৰ নাম: আকাশ পায়োং ঘৰ নং : 138 বয়স : 23 লিঙ্গ : মহিলা	GLK2410942 ফটো উপলব্ধ
817 নাম : পিংকু মিৰি পিতাৰ নাম: চজিৰাম মিৰি ঘৰ নং : ১৩৯ বয়স : 48 লিঙ্গ : পুৰুষ	GLK4740663 ফটো উপলব্ধ	818 নাম : লাভন্তী মিৰি স্বামীৰ নাম: পিংকু মিৰি ঘৰ নং : ১৩৯ বয়স : 40 লিঙ্গ : মহিলা	GLK4740674 ফটো উপলব্ধ	819 নাম : জিতেন মিৰি পিতাৰ নাম: চজিৰাম মিৰি ঘৰ নং : ১৩৯ বয়স : 39 লিঙ্গ : পুৰুষ	GLK4740685 ফটো উপলব্ধ
820 নাম : সোনামতী মিলি স্বামীৰ নাম: জিতেন মিলি ঘৰ নং : ১৩৯ বয়স : 36 লিঙ্গ : মহিলা	GLK0525964 ফটো উপলব্ধ	821 নাম : শ্ৰীপ মিলি পিতাৰ নাম: পিংকু মিলি ঘৰ নং : ১৩৯ বয়স : 27 লিঙ্গ : পুৰুষ	GLK0579052 ফটো উপলব্ধ	822 নাম : বদিচ মিৰি পিতাৰ নাম: এমে মিৰি ঘৰ নং : ১৪০ বয়স : 46 লিঙ্গ : পুৰুষ	GLK4740710 ফটো উপলব্ধ
823 নাম : বিপিন মিলি পিতাৰ নাম: বদৰীনাথ মিলি ঘৰ নং : ১৪০ বয়স : 25 লিঙ্গ : পুৰুষ	GLK0525592 ফটো উপলব্ধ	824 নাম : বৈজন্তী মিলি স্বামীৰ নাম: বদিচ মিলি ঘৰ নং : 140 বয়স : 25 লিঙ্গ : মহিলা	OVA0141614 ফটো উপলব্ধ	825 নাম : টঙ্ক মিৰি পিতাৰ নাম: পেযভ মিৰি ঘৰ নং : ১৪১ বয়স : 70 লিঙ্গ : পুৰুষ	GLK4740743 ফটো উপলব্ধ
826 নাম : ডিয়েশ্বৰী মিৰি স্বামীৰ নাম: টঙ্ক মিৰি ঘৰ নং : ১৪১ বয়স : 63 লিঙ্গ : মহিলা	GLK4740754 ফটো উপলব্ধ	827 নাম : বাজেন মিলি পিতাৰ নাম: টঙ্ক মিলি ঘৰ নং : 141 বয়স : 37 লিঙ্গ : পুৰুষ	GLK4740765 ফটো উপলব্ধ	828 নাম : মনজু ৰিংকু মিলি স্বামীৰ নাম: বাজেন ৰিংকু মিলি ঘৰ নং : ১৪১ বয়স : 36 লিঙ্গ : মহিলা	GLK0166900 ফটো উপলব্ধ
829 নাম : ৰঞ্জন মিলি পিতাৰ নাম: টঙ্ক মিলি ঘৰ নং : 141 বয়স : 25 লিঙ্গ : পুৰুষ	GLK0406124 ফটো উপলব্ধ	830 নাম : মনিপদ মিৰি পিতাৰ নাম: পেযভ মিৰি ঘৰ নং : ১৪২ বয়স : 93 লিঙ্গ : পুৰুষ	GLK4740787 ফটো উপলব্ধ	831 নাম : তকিৰাম মিৰি পিতাৰ নাম: মনিপদ মিৰি ঘৰ নং : ১৪২ বয়স : 68 লিঙ্গ : পুৰুষ	GLK4740801 ফটো উপলব্ধ
832 নাম : চেপ্তাত মিলি স্বামীৰ নাম: তকিৰাম মিৰি ঘৰ নং : ১৪২ বয়স : 62 লিঙ্গ : মহিলা	GLK4740812 ফটো উপলব্ধ	833 নাম : পদে মিৰি পিতাৰ নাম: মনিপদ মিৰি ঘৰ নং : ১৪২ বয়স : 61 লিঙ্গ : পুৰুষ	GLK4740823 ফটো উপলব্ধ	834 নাম : থানে মিলি পিতাৰ নাম: মনিপদ ঘৰ নং : ১৪২ বয়স : 61 লিঙ্গ : পুৰুষ	GLK4740845 ফটো উপলব্ধ
835 নাম : ইন্দে মিৰি স্বামীৰ নাম: পদে মিৰি ঘৰ নং : ১৪২ বয়স : 51 লিঙ্গ : মহিলা	GLK4740834 ফটো উপলব্ধ	836 নাম : গোবিন্দা মিলি পিতাৰ নাম: তকিৰাম মিলি ঘৰ নং : ১৪২ বয়স : 34 লিঙ্গ : পুৰুষ	GLK4743195 ফটো উপলব্ধ	837 নাম : ৰঞ্জিত মিলি পিতাৰ নাম: তকিৰাম মিলি ঘৰ নং : 142 বয়স : 25 লিঙ্গ : পুৰুষ	GLK0376814 ফটো উপলব্ধ
838 নাম : তবিনা মিলি পিতাৰ নাম: পদে মিলি ঘৰ নং : 142 বয়স : 23 লিঙ্গ : মহিলা	GLK2411791 ফটো উপলব্ধ	839 নাম : কাঞ্চী মিৰি পিতাৰ নাম: পেযভ মিৰি ঘৰ নং : ১৪৩ বয়স : 70 লিঙ্গ : মহিলা	GLK4740890 ফটো উপলব্ধ	840 নাম : বাঞ্চী মিৰি স্বামীৰ নাম: কাঞ্চী মিৰি ঘৰ নং : ১৪৩ বয়স : 64 লিঙ্গ : মহিলা	GLK4740878 ফটো উপলব্ধ



<p>R 841</p> <p>নাম : বিজয় পায়েং পিতাৰ নাম : বেংকী পায়েং ঘৰ নং : ১৪৩ বয়স : ৫১ লিঙ্গ : পুৰুষ</p> <p>ফটো উপলব্ধ</p>	GLK4740889	<p>842</p> <p>নাম : বাপকন মিলি পিতাৰ নাম : কাঞ্চন মিলি ঘৰ নং : ১৪৩ বয়স : ৪৪ লিঙ্গ : পুৰুষ</p> <p>ফটো উপলব্ধ</p>	GLK2157586	<p>843</p> <p>নাম : অৰিনাচ মিলি পিতাৰ নাম : কাঞ্চন মিলি ঘৰ নং : ১৪৩ বয়স : ৩৬ লিঙ্গ : পুৰুষ</p> <p>ফটো উপলব্ধ</p>	GLK2157575
<p>844</p> <p>নাম : জোনালী ৰিংকু মিলি স্বামীৰ নাম : বাপকন ৰিংকু মিলি ঘৰ নং : ১৪৩ বয়স : ৩৩ লিঙ্গ : মহিলা</p> <p>ফটো উপলব্ধ</p>	GLK0034249	<p>E 845</p> <p>নাম : জগেশ্বৰ নৰহ পিতাৰ নাম : কাঞ্চন নৰহ ঘৰ নং : ১৪৪ বয়স : ৭২ লিঙ্গ : পুৰুষ</p> <p>ফটো উপলব্ধ</p>	GLK4740903	<p>846</p> <p>নাম : পাকচান মিৰি পিতাৰ নাম : ভোগদল মিৰি ঘৰ নং : ১৪৪ বয়স : ৬৪ লিঙ্গ : পুৰুষ</p> <p>ফটো উপলব্ধ</p>	GLK4740958
<p>E 847</p> <p>নাম : বৃতলি নৰহ স্বামীৰ নাম : যোগেশ্বৰ নৰহ ঘৰ নং : ৬৭ বয়স : ৬৭ লিঙ্গ : মহিলা</p> <p>ফটো উপলব্ধ</p>	GLK4740914	<p>848</p> <p>নাম : পুনাবাম মিৰি পিতাৰ নাম : ভোগদল মিৰি ঘৰ নং : ১৪৪ বয়স : ৫৪ লিঙ্গ : পুৰুষ</p> <p>ফটো উপলব্ধ</p>	GLK4740969	<p>849</p> <p>নাম : কল্পনা মিৰি স্বামীৰ নাম : পুনাবাম মিৰি ঘৰ নং : ১৪৪ বয়স : ৫৩ লিঙ্গ : মহিলা</p> <p>ফটো উপলব্ধ</p>	GLK4740970
<p>850</p> <p>নাম : পকসন নৰহ পিতাৰ নাম : যোগেশ্বৰ নৰহ ঘৰ নং : ১৪৪ বয়স : ৫২ লিঙ্গ : পুৰুষ</p> <p>ফটো উপলব্ধ</p>	GLK4740925	<p>851</p> <p>নাম : গীতা নৰহ স্বামীৰ নাম : পাটচা নৰহ ঘৰ নং : ১৪৪ বয়স : ৪৯ লিঙ্গ : মহিলা</p> <p>ফটো উপলব্ধ</p>	GLK4740936	<p>852</p> <p>নাম : বিষ্ণু মিলি পিতাৰ নাম : পুনাবাম মিলি ঘৰ নং : ১৪৪ বয়স : ২৯ লিঙ্গ : পুৰুষ</p> <p>ফটো উপলব্ধ</p>	GLK0034637
<p>853</p> <p>নাম : অৰি কান্ত নৰহ পিতাৰ নাম : পাকচান নৰহ ঘৰ নং : ১৪৪ বয়স : ২৭ লিঙ্গ : পুৰুষ</p> <p>ফটো উপলব্ধ</p>	GLK0405944	<p>854</p> <p>নাম : শ্যাম মিলি পিতাৰ নাম : পুনাবাম মিলি ঘৰ নং : ১৪৪ বয়স : ২৬ লিঙ্গ : পুৰুষ</p> <p>ফটো উপলব্ধ</p>	OVA0070227	<p>855</p> <p>নাম : প্ৰানেশ্বৰ মিলি পিতাৰ নাম : পুনাবাম মিলি ঘৰ নং : ১৪৪ বয়স : ২৫ লিঙ্গ : পুৰুষ</p> <p>ফটো উপলব্ধ</p>	GLK0525493
<p>856</p> <p>নাম : শনিকান্ত নৰহ পিতাৰ নাম : পাকচান নৰহ ঘৰ নং : ১৪৪ বয়স : ২৩ লিঙ্গ : পুৰুষ</p> <p>ফটো উপলব্ধ</p>	GLK1234343	<p>857</p> <p>নাম : চন্দ্ৰ মিৰি পিতাৰ নাম : পাকু মিৰি ঘৰ নং : ১৪৫ বয়স : ৬১ লিঙ্গ : পুৰুষ</p> <p>ফটো উপলব্ধ</p>	GLK4740981	<p>858</p> <p>নাম : বিজেন মিলি পিতাৰ নাম : পাকচান মিলি ঘৰ নং : ১৪৫ বয়স : ৪৯ লিঙ্গ : পুৰুষ</p> <p>ফটো উপলব্ধ</p>	GLK4741019
<p>859</p> <p>নাম : উমেশ মিলি পিতাৰ নাম : পাকচান মিৰি ঘৰ নং : ১৪৫ বয়স : ৪৪ লিঙ্গ : পুৰুষ</p> <p>ফটো উপলব্ধ</p>	GLK4741008	<p>860</p> <p>নাম : বেবতী মিলি স্বামীৰ নাম : চন্দ্ৰ মিলি ঘৰ নং : ১৪৫ বয়স : ৩৯ লিঙ্গ : মহিলা</p> <p>ফটো উপলব্ধ</p>	OVA0045930	<p>861</p> <p>নাম : নিলিমা মিলি স্বামীৰ নাম : উমেশ মিলি ঘৰ নং : ১৪৫ বয়স : ৩৩ লিঙ্গ : মহিলা</p> <p>ফটো উপলব্ধ</p>	GLK2157597
<p>862</p> <p>নাম : আইজনী মিলি স্বামীৰ নাম : বিজেন মিলি ঘৰ নং : ১৪৫ বয়স : ৩০ লিঙ্গ : মহিলা</p> <p>ফটো উপলব্ধ</p>	GLK0162883	<p>863</p> <p>নাম : বিশ্বজিত মিলি পিতাৰ নাম : চন্দ্ৰ মিলি ঘৰ নং : ১৪৫ বয়স : ২৭ লিঙ্গ : পুৰুষ</p> <p>ফটো উপলব্ধ</p>	GLK0166884	<p>864</p> <p>নাম : নিতা মিলি পিতাৰ নাম : চন্দ্ৰ মিলি ঘৰ নং : ১৪৫ বয়স : ২৫ লিঙ্গ : মহিলা</p> <p>ফটো উপলব্ধ</p>	GLK0525477
<p>865</p> <p>নাম : উপেন নৰহ পিতাৰ নাম : কানাই নৰহ ঘৰ নং : ১৪৬ বয়স : ৪৫ লিঙ্গ : পুৰুষ</p> <p>ফটো উপলব্ধ</p>	GLK4741042	<p>866</p> <p>নাম : কামাই নৰহ স্বামীৰ নাম : উপেন নৰহ ঘৰ নং : ১৪৬ বয়স : ৪০ লিঙ্গ : মহিলা</p> <p>ফটো উপলব্ধ</p>	GLK4741053	<p>867</p> <p>নাম : অনামিকা নৰহ পিতাৰ নাম : উপেন নৰহ ঘৰ নং : ১৪৬ বয়স : ২১ লিঙ্গ : মহিলা</p> <p>ফটো উপলব্ধ</p>	GLK2389641
<p>868</p> <p>নাম : ৰমা নৰহ পিতাৰ নাম : উপেন নৰহ ঘৰ নং : ১৪৬ বয়স : ১৯ লিঙ্গ : পুৰুষ</p> <p>ফটো উপলব্ধ</p>	OVA0122218	<p>869</p> <p>নাম : বীনা ঙাতে স্বামীৰ নাম : নন্দেশ্বৰ ঙাতে ঘৰ নং : ১৪৭ বয়স : ৫৩ লিঙ্গ : মহিলা</p> <p>ফটো উপলব্ধ</p>	GLK4742896	<p>870</p> <p>নাম : দিগন্ত ঙাতে পিতাৰ নাম : নন্দেশ্বৰ ঙাতে ঘৰ নং : ১৪৭ বয়স : ২৯ লিঙ্গ : পুৰুষ</p> <p>ফটো উপলব্ধ</p>	GLK0042556



871 নাম : নন্দেশ্বৰ পায়েং পিতাৰ নাম: গস্তীৰ পায়েং ঘৰ নং : ১৪৮ বয়স : 55 লিঙ্গ : পুৰুষ	GLK4741086 ফটো উপলব্ধ	872 নাম : বুন পায়েং স্বামীৰ নাম: নন্দেশ্বৰ পায়েং ঘৰ নং : ১৪৮ বয়স : 50 লিঙ্গ : মহিলা	GLK4741097 ফটো উপলব্ধ	873 নাম : মহীধৰ পায়েং পিতাৰ নাম: গস্তীৰ পায়েং ঘৰ নং : ১৪৮ বয়স : 48 লিঙ্গ : পুৰুষ	GLK4741100 ফটো উপলব্ধ
874 নাম : ধন পায়েং পিতাৰ নাম: গস্তীৰ পায়েং ঘৰ নং : ১৪৮ বয়স : 46 লিঙ্গ : পুৰুষ	GLK4741111 ফটো উপলব্ধ	875 নাম : প্ৰনতি পায়েং স্বামীৰ নাম: ধন পায়েং ঘৰ নং : ১৪৮ বয়স : 41 লিঙ্গ : মহিলা	GLK4741122 ফটো উপলব্ধ	876 নাম : অঞ্জনা পায়েং পিতাৰ নাম: নন্দেশ্বৰ পায়েং ঘৰ নং : ১৪৮ বয়স : 30 লিঙ্গ : মহিলা	GLK0035659 ফটো উপলব্ধ
877 নাম : প্ৰশান্ত পায়েং পিতাৰ নাম: নন্দেশ্বৰ পায়েং ঘৰ নং : ১৪৮ বয়স : 27 লিঙ্গ : পুৰুষ	GLK0161000 ফটো উপলব্ধ	878 নাম : মঞ্জনা পায়েং পিতাৰ নাম: নন্দেশ্বৰ পায়েং ঘৰ নং : 148 বয়স : 23 লিঙ্গ : মহিলা	GLK2411775 ফটো উপলব্ধ	879 নাম : ধেনু মিৰি পিতাৰ নাম: হেগত মিৰি ঘৰ নং : ১৪৯ বয়স : 88 লিঙ্গ : পুৰুষ	GLK4741133 ফটো উপলব্ধ
880 নাম : লামাই মিৰি স্বামীৰ নাম: ধেনু মিৰি ঘৰ নং : ১৪৯ বয়স : 83 লিঙ্গ : মহিলা	GLK4741144 ফটো উপলব্ধ	881 নাম : ফনিধৰ মিৰি পিতাৰ নাম: ধেনু মিৰি ঘৰ নং : ১৪৯ বয়স : 61 লিঙ্গ : পুৰুষ	GLK4741166 ফটো উপলব্ধ	882 নাম : অনন্ত মিৰি পিতাৰ নাম: ধেনু মিৰি ঘৰ নং : ১৪৯ বয়স : 50 লিঙ্গ : পুৰুষ	GLK4741188 ফটো উপলব্ধ
883 নাম : শইকিয়া মিলি পিতাৰ নাম: ধেনু মিলি ঘৰ নং : ১৪৯ বয়স : 50 লিঙ্গ : পুৰুষ	GLK4741224 ফটো উপলব্ধ	884 নাম : ৰূপে মিৰি পিতাৰ নাম: ধেনু মিৰি ঘৰ নং : ১৪৯ বয়স : 48 লিঙ্গ : পুৰুষ	GLK4741202 ফটো উপলব্ধ	885 নাম : মহেন মিৰি পিতাৰ নাম: ধেনু মিৰি ঘৰ নং : ১৪৯ বয়স : 46 লিঙ্গ : পুৰুষ	GLK4741213 ফটো উপলব্ধ
886 নাম : দাপনি মিৰি স্বামীৰ নাম: অনন্ত মিৰি ঘৰ নং : ১৪৯ বয়স : 43 লিঙ্গ : মহিলা	GLK4741199 ফটো উপলব্ধ	887 নাম : সুনিতা মিলি স্বামীৰ নাম: ৰূপেশ্বৰ মিলি ঘৰ নং : ১৪৯ বয়স : 40 লিঙ্গ : মহিলা	GLK0035717 ফটো উপলব্ধ	888 নাম : মিতালী মিলি স্বামীৰ নাম: শইকীয়া মিলি ঘৰ নং : ১৪৯ বয়স : 38 লিঙ্গ : মহিলা	GLK2157600 ফটো উপলব্ধ
889 নাম : মনীকা মিলি স্বামীৰ নাম: মহীন মিলি ঘৰ নং : ১৪৯ বয়স : 35 লিঙ্গ : মহিলা	GLK4741235 ফটো উপলব্ধ	890 নাম : মুকেশ মিলি পিতাৰ নাম: ফনিধৰ মিলি ঘৰ নং : ১৪৯ বয়স : 34 লিঙ্গ : পুৰুষ	GLK4741246 ফটো উপলব্ধ	891 নাম : কীমা মিলি পিতাৰ নাম: ফনিধৰ মিলি ঘৰ নং : ১৪৯ বয়স : 28 লিঙ্গ : মহিলা	GLK0035949 ফটো উপলব্ধ
892 নাম : ধৰ্মেশ্বৰী মিলি পিতাৰ নাম: ফণীধৰ মিলি ঘৰ নং : ১৫০ বয়স : 26 লিঙ্গ : মহিলা	GLK0525519 ফটো উপলব্ধ	893 নাম : অতুল মিলি পিতাৰ নাম: অনন্ত মিলি ঘৰ নং : ১৫১ বয়স : 25 লিঙ্গ : পুৰুষ	GLK0579029 ফটো উপলব্ধ	894 নাম : জিতেন মিৰি পিতাৰ নাম: মেক মিৰি ঘৰ নং : ১৫০ বয়স : 46 লিঙ্গ : পুৰুষ	GLK4741268 ফটো উপলব্ধ
895 নাম : চিৰিমাই মিলি স্বামীৰ নাম: জিতেন মিৰি ঘৰ নং : ১৫০ বয়স : 41 লিঙ্গ : মহিলা	GLK4741279 ফটো উপলব্ধ	896 নাম : পতপ্ৰত মিৰি পিতাৰ নাম: ভতপ্ৰত মিৰি ঘৰ নং : ১৫১ বয়স : 76 লিঙ্গ : পুৰুষ	GLK4741291 ফটো উপলব্ধ	897 নাম : তিচোলী মিৰি স্বামীৰ নাম: পতপ্ৰত মিৰি ঘৰ নং : ১৫১ বয়স : 68 লিঙ্গ : মহিলা	GLK4741304 ফটো উপলব্ধ
898 নাম : অনেশ্বৰ মিলি পিতাৰ নাম: পতপ্ৰত মিলি ঘৰ নং : ১৫১ বয়স : 35 লিঙ্গ : পুৰুষ	GLK4741315 ফটো উপলব্ধ	899 নাম : মনোজ মিলি পিতাৰ নাম: পতপ্ৰত মিলি ঘৰ নং : ১৫১ বয়স : 31 লিঙ্গ : পুৰুষ	GLK0525626 ফটো উপলব্ধ	S 900 নাম : ডালিমি মিলি স্বামীৰ নাম: অনেশ্বৰ মিলি ঘৰ নং : ১৫১ বয়স : 30 লিঙ্গ : মহিলা	GLK0216697 ফটো উপলব্ধ



901 নাম : সুনী মিলি পিতাৰ নাম: পতপ্ৰতি মিলি ঘৰ নং : ১৫১ বয়স : 28 লিঙ্গ : মহিলা	GLK0038307 ফটো উপলব্ধ	902 নাম : মিনতি মিলি স্বামীৰ নাম: মনোজ মিলি ঘৰ নং : 151 বয়স : 25 লিঙ্গ : মহিলা	OVA0062778 ফটো উপলব্ধ	903 নাম : অমিন মিৰি স্বামীৰ নাম: পেতপ্ৰেত মিৰি ঘৰ নং : ১৫২ বয়স : 70 লিঙ্গ : মহিলা	GLK4741326 ফটো উপলব্ধ
904 নাম : মন্দিৰ মিলি পিতাৰ নাম: প্ৰেটপ্ৰিট মিলি ঘৰ নং : ১৫২ বয়স : 50 লিঙ্গ : পুৰুষ	GLK4741359 ফটো উপলব্ধ	905 নাম : মায়ামী মিলি স্বামীৰ নাম: মন্দিৰ মিলি ঘৰ নং : ১৫২ বয়স : 42 লিঙ্গ : মহিলা	GLK4741360 ফটো উপলব্ধ	906 নাম : অনিতা মিৰি পিতাৰ নাম: পেতপ্ৰেত মিৰি ঘৰ নং : ১৫২ বয়স : 39 লিঙ্গ : মহিলা	GLK4741371 ফটো উপলব্ধ
907 নাম : মেম্বৰাম মিৰি পিতাৰ নাম: ভতঙা মিৰি ঘৰ নং : ১৫৩ বয়স : 75 লিঙ্গ : পুৰুষ	GLK4741382 ফটো উপলব্ধ	908 নাম : পখিলি মিৰি স্বামীৰ নাম: মেম্বৰাম মিৰি ঘৰ নং : ১৫৩ বয়স : 66 লিঙ্গ : মহিলা	GLK4741393 ফটো উপলব্ধ	909 নাম : মমতা ঙ্ৰাতে পিতাৰ নাম: জীএচবাৰাসিংগ ঙাতে ঘৰ নং : ১৫৩ বয়স : 39 লিঙ্গ : মহিলা	GLK4741406 ফটো উপলব্ধ
910 নাম : তিচান মিৰি স্বামীৰ নাম: ফতিক মিৰি ঘৰ নং : ১৫৪ বয়স : 78 লিঙ্গ : মহিলা	GLK4741417 ফটো উপলব্ধ	911 নাম : গোবৰ মিৰি পিতাৰ নাম: ফতিক মিৰি ঘৰ নং : ১৫৪ বয়স : 51 লিঙ্গ : পুৰুষ	GLK4741428 ফটো উপলব্ধ	912 নাম : দিলীপ মিৰি পিতাৰ নাম: ফতিক মিৰি ঘৰ নং : ১৫৪ বয়স : 40 লিঙ্গ : পুৰুষ	GLK4741439 ফটো উপলব্ধ
S 913 নাম : বঙ্কনা মিলি স্বামীৰ নাম: দিলীপ মিলি ঘৰ নং : ১৫৪ বয়স : 86 লিঙ্গ : মহিলা	GLK0039016 ফটো উপলব্ধ	S 914 নাম : যাকাচী পায়েং পিতাৰ নাম: ফেল পায়েং ঘৰ নং : ১৫৪ বয়স : 29 লিঙ্গ : মহিলা	GLK0217778 ফটো উপলব্ধ	915 নাম : দেবীচান মিৰি পিতাৰ নাম: পেকং মিৰি ঘৰ নং : ১৫৫ বয়স : 60 লিঙ্গ : পুৰুষ	GLK4741462 ফটো উপলব্ধ
916 নাম : দংকুৰী মিৰি স্বামীৰ নাম: দেবীচান মিৰি ঘৰ নং : ১৫৫ বয়স : 54 লিঙ্গ : মহিলা	GLK4741473 ফটো উপলব্ধ	917 নাম : প্ৰহলাদ মিৰি পিতাৰ নাম: দেবীচান মিৰি ঘৰ নং : ১৫৫ বয়স : 39 লিঙ্গ : পুৰুষ	GLK4741484 ফটো উপলব্ধ	918 নাম : শংকৰ মিলি পিতাৰ নাম: দেবীচান মিলি ঘৰ নং : ১৫৫ বয়স : 35 লিঙ্গ : পুৰুষ	GLK0217877 ফটো উপলব্ধ
919 নাম : পশুৰাম মিলি পিতাৰ নাম: দেবীচান মিলি ঘৰ নং : ১৫৫ বয়স : 32 লিঙ্গ : পুৰুষ	GLK0217927 ফটো উপলব্ধ	920 নাম : বানী মিলি পিতাৰ নাম: দেবীচান মিলি ঘৰ নং : ১৫৫ বয়স : 30 লিঙ্গ : পুৰুষ	GLK0163113 ফটো উপলব্ধ	921 নাম : বাস মিলি পিতাৰ নাম: দেবীচান মিলি ঘৰ নং : ১৫৫ বয়স : 27 লিঙ্গ : পুৰুষ	GLK0164061 ফটো উপলব্ধ
922 নাম : বাদল মিলি পিতাৰ নাম: দেবীচৰণ মিলি ঘৰ নং : ১৫৫ বয়স : 25 লিঙ্গ : পুৰুষ	GLK0525659 ফটো উপলব্ধ	923 নাম : ৰবি কান্ত মিলি পিতাৰ নাম: দেবেশ্বৰ মিলি ঘৰ নং : 155 বয়স : 21 লিঙ্গ : পুৰুষ	GLK2414944 ফটো উপলব্ধ	E 924 নাম : কমিচন মিৰি পিতাৰ নাম: কলিমন মিৰি ঘৰ নং : ১৫৬ বয়স : 73 লিঙ্গ : পুৰুষ	GLK4741519 ফটো উপলব্ধ
925 নাম : বেনটি মিৰি স্বামীৰ নাম: কমিচন মিৰি ঘৰ নং : ১৫৬ বয়স : 67 লিঙ্গ : মহিলা	GLK4741520 ফটো উপলব্ধ	926 নাম : মামনি মিৰি পিতাৰ নাম: কমিচন মিৰি ঘৰ নং : ১৫৬ বয়স : 40 লিঙ্গ : মহিলা	GLK4741531 ফটো উপলব্ধ	927 নাম : মানিক মিলি পিতাৰ নাম: কমিচন মিলি ঘৰ নং : ১৫৬ বয়স : 38 লিঙ্গ : পুৰুষ	GLK4741542 ফটো উপলব্ধ
928 নাম : জগত মিলি পিতাৰ নাম: কমিচন মিলি ঘৰ নং : ১৫৬ বয়স : 32 লিঙ্গ : পুৰুষ	GLK2157611 ফটো উপলব্ধ	929 নাম : লিমা মিলি স্বামীৰ নাম: জগত মিলি ঘৰ নং : 156 বয়স : 26 লিঙ্গ : মহিলা	GLK0371583 ফটো উপলব্ধ	930 নাম : নিকিতা মিলি স্বামীৰ নাম: মানিক মিলি ঘৰ নং : ১৫৬ বয়স : 23 লিঙ্গ : মহিলা	GLK1354257 ফটো উপলব্ধ



931 নাম : যোগেন পায়েং পিতাৰ নাম: মতাৰ পায়েং ঘৰ নং : ১৫৭ বয়স : 68 লিঙ্গ : পুৰুষ	GLK4741575 ফটো উপলব্ধ	932 নাম : মনই পায়েং স্বামীৰ নাম: যোগেন পায়েং ঘৰ নং : ১৫৭ বয়স : 56 লিঙ্গ : মহিলা	GLK4741586 ফটো উপলব্ধ	933 নাম : লাকে শ্বৰ পায়েং পিতাৰ নাম: মতাৰ পায়েং ঘৰ নং : ১৫৭ বয়স : 51 লিঙ্গ : পুৰুষ	GLK4741597 ফটো উপলব্ধ
934 নাম : লীলীমাই পায়েং স্বামীৰ নাম: লাকে শ্বৰ পায়েং ঘৰ নং : ১৫৭ বয়স : 43 লিঙ্গ : মহিলা	GLK4741600 ফটো উপলব্ধ	935 নাম : জোন্না পায়েং স্বামীৰ নাম: অৰবিন্দ পায়েং ঘৰ নং : ১৫৭ বয়স : 30 লিঙ্গ : মহিলা	GLK0578922 ফটো উপলব্ধ	936 নাম : অৰবিন্দ পায়েং পিতাৰ নাম: যোগেন পায়েং ঘৰ নং : ১৫৭ বয়স : 29 লিঙ্গ : পুৰুষ	GLK0040097 ফটো উপলব্ধ
937 নাম : মিনট পায়েং পিতাৰ নাম: যোগেন পায়েং ঘৰ নং : ১৫৭ বয়স : 28 লিঙ্গ : পুৰুষ	GLK0167452 ফটো উপলব্ধ	938 নাম : ইৰানী পায়েং স্বামীৰ নাম: মিন্ট পায়েং ঘৰ নং : ১৫৭ বয়স : 25 লিঙ্গ : মহিলা	GLK1364348 ফটো উপলব্ধ	939 নাম : গেলু পায়েং পিতাৰ নাম: ইংগা পায়েং ঘৰ নং : ১৫৮ বয়স : 78 লিঙ্গ : পুৰুষ	GLK4741611 ফটো উপলব্ধ
940 নাম : জয়মতী পায়েং স্বামীৰ নাম: গেলু পায়েং ঘৰ নং : ১৫৮ বয়স : 61 লিঙ্গ : মহিলা	GLK4741622 ফটো উপলব্ধ	S 941 নাম : ৰজনী পায়েং পিতাৰ নাম: গেলু পায়েং ঘৰ নং : ১৫৮ বয়স : 29 লিঙ্গ : মহিলা	GLK0040469 ফটো উপলব্ধ	942 নাম : বিশ্ব পায়েং পিতাৰ নাম: গেৰু পায়েং ঘৰ নং : ১৫৮ বয়স : 28 লিঙ্গ : পুৰুষ	GLK0163220 ফটো উপলব্ধ
943 নাম : পনৈ মিৰি স্বামীৰ নাম: মজিৰাম মিৰি ঘৰ নং : ১৫৯ বয়স : 68 লিঙ্গ : মহিলা	GLK4741633 ফটো উপলব্ধ	944 নাম : দেব মিৰি পিতাৰ নাম: মজিৰাম মিৰি ঘৰ নং : ১৫৯ বয়স : 53 লিঙ্গ : পুৰুষ	GLK4741644 ফটো উপলব্ধ	945 নাম : ভুবন মিৰি পিতাৰ নাম: মজিৰাম মিৰি ঘৰ নং : ১৫৯ বয়স : 51 লিঙ্গ : পুৰুষ	GLK4741666 ফটো উপলব্ধ
946 নাম : সুবন্তী মিৰি স্বামীৰ নাম: দেবু মিৰি ঘৰ নং : ১৫৯ বয়স : 42 লিঙ্গ : মহিলা	GLK4741655 ফটো উপলব্ধ	R 947 নাম : চম্পাবতী মিলি পিতাৰ নাম: মজিৰাম মিলি ঘৰ নং : ১৫৯ বয়স : 40 লিঙ্গ : মহিলা	GLK4741677 ফটো উপলব্ধ	948 নাম : নব কান্ত মিলি পিতাৰ নাম: দেব মিলি ঘৰ নং : 159 বয়স : 22 লিঙ্গ : পুৰুষ	GLK2368918 ফটো উপলব্ধ
949 নাম : শিবলী মিৰি পিতাৰ নাম: টমি মিৰি ঘৰ নং : ১৬০ বয়স : 69 লিঙ্গ : পুৰুষ	GLK4741699 ফটো উপলব্ধ	950 নাম : তাপন্তি মিৰি স্বামীৰ নাম: শিব মিৰি ঘৰ নং : ১৬০ বয়স : 61 লিঙ্গ : মহিলা	GLK4741702 ফটো উপলব্ধ	951 নাম : হেমন্ত মিলি পিতাৰ নাম: কেন্দুৰ মিলি ঘৰ নং : ১৬০ বয়স : 28 লিঙ্গ : পুৰুষ	GLK0165225 ফটো উপলব্ধ
952 নাম : বিকাশ মিলি পিতাৰ নাম: কেন্দুৰ মিলি ঘৰ নং : ১৬০ বয়স : 27 লিঙ্গ : পুৰুষ	GLK0167874 ফটো উপলব্ধ	953 নাম : জিমি মিলি পিতাৰ নাম: চিৰিলিক মিলি ঘৰ নং : 160 বয়স : 25 লিঙ্গ : মহিলা	GLK0376434 ফটো উপলব্ধ	954 নাম : অমিষা মিলি স্বামীৰ নাম: হেমন্ত মিলি ঘৰ নং : ১৬০ বয়স : 23 লিঙ্গ : মহিলা	GLK1220573 ফটো উপলব্ধ
955 নাম : ৰিমা মিলি মাতৃৰ নাম: চিৰিলিক মিলি ঘৰ নং : ১৬০ বয়স : 22 লিঙ্গ : মহিলা	GLK1373539 ফটো উপলব্ধ	956 নাম : পুনসিং ঙাতে পিতাৰ নাম: মন্দাদ ঙাতে ঘৰ নং : ১৬১ বয়স : 66 লিঙ্গ : পুৰুষ	GLK4741735 ফটো উপলব্ধ	957 নাম : বঙালী ঙাতে স্বামীৰ নাম: পুন সিং ঙাতে ঘৰ নং : ১৬১ বয়স : 58 লিঙ্গ : মহিলা	GLK4741757 ফটো উপলব্ধ
958 নাম : পঙ্কজ ঙাতে পিতাৰ নাম: মন্দাদ ঙাতে ঘৰ নং : ১৬১ বয়স : 48 লিঙ্গ : পুৰুষ	GLK4741768 ফটো উপলব্ধ	S 959 নাম : অনিমা চুপুৰু পিতাৰ নাম: পুৰ্ণ সিং ঙাতে ঘৰ নং : ১৬১ বয়স : 37 লিঙ্গ : মহিলা	GLK4741779 ফটো উপলব্ধ	960 নাম : অৰ্চনা ভাতে স্বামীৰ নাম: পংকজ ভাতে ঘৰ নং : ১৬১ বয়স : 37 লিঙ্গ : মহিলা	GLK4741791 ফটো উপলব্ধ



961 নাম : হেমন্ত ঙতে পিতাৰ নাম: পূৰ্ণ সিং ঙতে ঘৰ নং : 161 বয়স : 32 লিঙ্গ : পুৰুষ	GLK4743208 ফটো উপলব্ধ	S 962 নাম : ৰূপালী ঙতে পিতাৰ নাম: পূৰ্ণ সিং ঙতে ঘৰ নং : 161 বয়স : 28 লিঙ্গ : মহিলা	GLK0042549 ফটো উপলব্ধ	963 নাম : প্ৰয়নজ্যোতি ঙতে পিতাৰ নাম: পংকজ ঙতে ঘৰ নং : 161 বয়স : 19 লিঙ্গ : পুৰুষ	OVA0140699 ফটো উপলব্ধ
964 নাম : ভাস্কৰ পাৰহ পিতাৰ নাম: কেমন পাৰহ ঘৰ নং : 162 বয়স : 63 লিঙ্গ : পুৰুষ	GLK4741837 ফটো উপলব্ধ	965 নাম : মিতচে পাৰহ স্বামীৰ নাম: ভাস্কৰ পাৰহ ঘৰ নং : 162 বয়স : 53 লিঙ্গ : মহিলা	GLK4741848 ফটো উপলব্ধ	966 নাম : বাবুল পাৰহ পিতাৰ নাম: ভাস্কৰ পাৰহ ঘৰ নং : 162 বয়স : 40 লিঙ্গ : পুৰুষ	GLK4741893 ফটো উপলব্ধ
967 নাম : ব্ৰজেন পাৰহ পিতাৰ নাম: ভাস্কৰ পাৰহ ঘৰ নং : 162 বয়স : 36 লিঙ্গ : পুৰুষ	GLK4741906 ফটো উপলব্ধ	968 নাম : উষা পাৰহ পিতাৰ নাম: ভাস্কৰ পাৰহ ঘৰ নং : 162 বয়স : 33 লিঙ্গ : মহিলা	GLK4743219 ফটো উপলব্ধ	# 969 নাম : অভিজিত পাৰহ পিতাৰ নাম: ভাস্কৰ পাৰহ ঘৰ নং : 162 বয়স : 27 লিঙ্গ : পুৰুষ	GLK0221507 ফটো উপলব্ধ
970 নাম : পলাশী পাৰহ পিতাৰ নাম: ভাস্কৰ পাৰহ ঘৰ নং : 162 বয়স : 27 লিঙ্গ : মহিলা	GLK0221499 ফটো উপলব্ধ	971 নাম : দিম্পল পৰহ স্বামীৰ নাম: বাবুল পৰহ ঘৰ নং : 162 বয়স : 24 লিঙ্গ : মহিলা	GLK0525733 ফটো উপলব্ধ	972 নাম : মোচুমী পাৰহ পিতাৰ নাম: গুনেশ্বৰ পাৰহ ঘৰ নং : 162 বয়স : 22 লিঙ্গ : মহিলা	OVA0107003 ফটো উপলব্ধ
973 নাম : সোনাই পাৰহ পিতাৰ নাম: সোনাই পাৰহ ঘৰ নং : 163 বয়স : 83 লিঙ্গ : পুৰুষ	GLK4741917 ফটো উপলব্ধ	974 নাম : দেবেন্দ্ৰ পাৰহ পিতাৰ নাম: সোনাই পাৰহ ঘৰ নং : 163 বয়স : 63 লিঙ্গ : পুৰুষ	GLK4741928 ফটো উপলব্ধ	975 নাম : বৈজন্তী পাৰহ স্বামীৰ নাম: দেবেন্দ্ৰ পাৰহ ঘৰ নং : 163 বয়স : 59 লিঙ্গ : মহিলা	GLK4741939 ফটো উপলব্ধ
976 নাম : দৰেশ্বৰ পাৰহ পিতাৰ নাম: সোনাই পাৰহ ঘৰ নং : 163 বয়স : 57 লিঙ্গ : পুৰুষ	GLK4741940 ফটো উপলব্ধ	977 নাম : মঙ্গল পাৰহ পিতাৰ নাম: সোনাই পাৰহ ঘৰ নং : 163 বয়স : 50 লিঙ্গ : পুৰুষ	GLK4741951 ফটো উপলব্ধ	978 নাম : অনুৰাধা পাৰহ পিতাৰ নাম: দেবেন্দ্ৰ পাৰহ ঘৰ নং : 163 বয়স : 28 লিঙ্গ : মহিলা	GLK0042796 ফটো উপলব্ধ
979 নাম : দিক্ষা পাৰহ পিতাৰ নাম: দেবেন্দ্ৰ পাৰহ ঘৰ নং : 163 বয়স : 27 লিঙ্গ : মহিলা	GLK0165415 ফটো উপলব্ধ	980 নাম : প্ৰিয়ংকা পাৰহ পিতাৰ নাম: দেবেন্দ্ৰ পাৰহ ঘৰ নং : 163 বয়স : 25 লিঙ্গ : মহিলা	GLK0578914 ফটো উপলব্ধ	981 নাম : ৰাজ কুমাৰ পাৰহ পিতাৰ নাম: দেবেন্দ্ৰ পাৰহ ঘৰ নং : 163 বয়স : 22 লিঙ্গ : পুৰুষ	OVA0131722 ফটো উপলব্ধ
982 নাম : কন্দুৰা বিয়াং পিতাৰ নাম: অৰাচিং বিয়াং ঘৰ নং : 168 বয়স : 68 লিঙ্গ : পুৰুষ	GLK4741995 ফটো উপলব্ধ	983 নাম : কাঞ্চনী বিয়াং স্বামীৰ নাম: কন্দুৰা বিয়াং ঘৰ নং : 168 বয়স : 49 লিঙ্গ : মহিলা	GLK4742001 ফটো উপলব্ধ	984 নাম : গাপেশ্বৰ বিয়াং পিতাৰ নাম: কন্দুৰা বিয়াং ঘৰ নং : 164 বয়স : 26 লিঙ্গ : পুৰুষ	GLK0372003 ফটো উপলব্ধ
985 নাম : নবজীত বিয়াং পিতাৰ নাম: কন্দুৰা বিয়াং ঘৰ নং : 164 বয়স : 23 লিঙ্গ : পুৰুষ	OVA0142471 ফটো উপলব্ধ	986 নাম : ৰহনী মিলি স্বামীৰ নাম: জংগবী মিলি ঘৰ নং : 165 বয়স : 73 লিঙ্গ : মহিলা	GLK4742012 ফটো উপলব্ধ	987 নাম : বেবিটন মিলি পিতাৰ নাম: জংগবী মিলি ঘৰ নং : 165 বয়স : 61 লিঙ্গ : পুৰুষ	GLK4742034 ফটো উপলব্ধ
988 নাম : ডিমে মিলি পিতাৰ নাম: জংগবী মিলি ঘৰ নং : 165 বয়স : 59 লিঙ্গ : পুৰুষ	GLK4742023 ফটো উপলব্ধ	989 নাম : কাঞ্চনী মিলি স্বামীৰ নাম: বেবিটন মিলি ঘৰ নং : 165 বয়স : 56 লিঙ্গ : মহিলা	GLK4742045 ফটো উপলব্ধ	990 নাম : ধৰ্মেন মিলি মাতৃৰ নাম: ৰহনী মিলি ঘৰ নং : 165 বয়স : 38 লিঙ্গ : পুৰুষ	GLK4742056 ফটো উপলব্ধ



991 নাম : ৰুমি মিলি মাতৃৰ নাম: ৰাহিনী মিলি ঘৰ নং : ১৬৫ বয়স : 36 লিঙ্গ : মহিলা	GLK4742067 ফটো উপলব্ধ	992 নাম : সংগিতা মিলি স্বামীৰ নাম: ডিম্বে মিলি ঘৰ নং : ১৬৫ বয়স : 36 লিঙ্গ : মহিলা	GLK0525998 ফটো উপলব্ধ	993 নাম : নামেশ্বৰী মিলি মাতৃৰ নাম: ৰহনী মিলি ঘৰ নং : ১৬৫ বয়স : 35 লিঙ্গ : মহিলা	GLK2157633 ফটো উপলব্ধ
994 নাম : দিপক মিলি পিতাৰ নাম: বেটিচন মিলি ঘৰ নং : ১৬৫ বয়স : 31 লিঙ্গ : পুৰুষ	GLK2157644 ফটো উপলব্ধ	995 নাম : অম্বিকা মিলি পিতাৰ নাম: বেটিচন মিলি ঘৰ নং : ১৬৫ বয়স : 27 লিঙ্গ : মহিলা	GLK0166660 ফটো উপলব্ধ	996 নাম : জিন্টু মিলি পিতাৰ নাম: বেটিচন মিলি ঘৰ নং : ১৬৫ বয়স : 25 লিঙ্গ : পুৰুষ	GLK0579854 ফটো উপলব্ধ
997 নাম : মৰজিনা মিলি স্বামীৰ নাম: ধৰমেন মিলি ঘৰ নং : 165 বয়স : 25 লিঙ্গ : মহিলা	GLK0412494 ফটো উপলব্ধ	998 নাম : গজেন মিলি পিতাৰ নাম: ডাইভাৰ মিলি ঘৰ নং : ১৬৬ বয়স : 45 লিঙ্গ : পুৰুষ	GLK4742090 ফটো উপলব্ধ	999 নাম : কৰিতা মিলি স্বামীৰ নাম: গজেন মিলি ঘৰ নং : ১৬৬ বয়স : 41 লিঙ্গ : মহিলা	GLK4742103 ফটো উপলব্ধ
1000 নাম : ৰমেশ মিলি পিতাৰ নাম: ডাইভাৰ মিলি ঘৰ নং : ১৬৬ বয়স : 34 লিঙ্গ : পুৰুষ	GLK4743220 ফটো উপলব্ধ	1001 নাম : অনিতা মিলি পিতাৰ নাম: দিপক মিলি ঘৰ নং : 166 বয়স : 22 লিঙ্গ : মহিলা	GLK2382216 ফটো উপলব্ধ	1002 নাম : দেউকন মিৰি পিতাৰ নাম: জোনাই মিৰি ঘৰ নং : ১৬৭ বয়স : 43 লিঙ্গ : পুৰুষ	GLK4742136 ফটো উপলব্ধ
1003 নাম : আইজনী মিৰি স্বামীৰ নাম: দেউকন মিৰি ঘৰ নং : ১৬৭ বয়স : 36 লিঙ্গ : মহিলা	GLK4743388 ফটো উপলব্ধ	# 1004 নাম : বেস্তা মিলি পিতাৰ নাম: মাৰিটো মিলি ঘৰ নং : ১৬৮ বয়স : 83 লিঙ্গ : পুৰুষ	GLK4742147 ফটো উপলব্ধ	1005 নাম : বাসন্তী মিৰি স্বামীৰ নাম: গোলাপ মিৰি ঘৰ নং : ১৬৮ বয়স : 58 লিঙ্গ : মহিলা	GLK4742192 ফটো উপলব্ধ
1006 নাম : বিনোদ মিৰি পিতাৰ নাম: বেংটা মিৰি ঘৰ নং : ১৬৮ বয়স : 52 লিঙ্গ : পুৰুষ	GLK4742169 ফটো উপলব্ধ	1007 নাম : কুমাৰী মিৰি স্বামীৰ নাম: বিনোদ মিৰি ঘৰ নং : ১৬৮ বয়স : 50 লিঙ্গ : মহিলা	GLK4742170 ফটো উপলব্ধ	1008 নাম : বাপতি মিৰি পিতাৰ নাম: বেংটা মিৰি ঘৰ নং : ১৬৮ বয়স : 48 লিঙ্গ : পুৰুষ	GLK4742181 ফটো উপলব্ধ
1009 নাম : টিলেশ্বৰ মিলি পিতাৰ নাম: গোলান মিলি ঘৰ নং : ১৬৮ বয়স : 34 লিঙ্গ : পুৰুষ	GLK0163683 ফটো উপলব্ধ	1010 নাম : গীতামনি মিলি স্বামীৰ নাম: বাপুতী মিলি ঘৰ নং : ১৬৮ বয়স : 30 লিঙ্গ : মহিলা	GLK0578955 ফটো উপলব্ধ	1011 নাম : জয়ন্ত মিলি পিতাৰ নাম: বিনোদ মিলি ঘৰ নং : ১৬৮ বয়স : 28 লিঙ্গ : পুৰুষ	GLK0346825 ফটো উপলব্ধ
1012 নাম : মুনী মিলি পিতাৰ নাম: গোলাপ মিলি ঘৰ নং : ১৬৮ বয়স : 27 লিঙ্গ : মহিলা	GLK0162255 ফটো উপলব্ধ	1013 নাম : ভবেশ মিলি পিতাৰ নাম: বিনোদ মিলি ঘৰ নং : 168 বয়স : 25 লিঙ্গ : পুৰুষ	GLK0375162 ফটো উপলব্ধ	1014 নাম : গুণেশ্বৰ পাৰহ পিতাৰ নাম: কেমন পাৰহ ঘৰ নং : 169 বয়স : 52 লিঙ্গ : পুৰুষ	GLK4741871 ফটো উপলব্ধ
1015 নাম : নিলিমা পাৰহ স্বামীৰ নাম: গুণেশ্বৰ পাৰহ ঘৰ নং : ১৬৯ বয়স : 47 লিঙ্গ : মহিলা	GLK4741882 ফটো উপলব্ধ	R 1016 নাম : মৌচুমী পাৰহ পিতাৰ নাম: গুণেশ্বৰ পাৰহ ঘৰ নং : ১৬৯ বয়স : 22 লিঙ্গ : মহিলা	OVA0063198 ফটো উপলব্ধ	1017 নাম : নাদৈ পাৰহ স্বামীৰ নাম: চতুৰাম পাৰহ ঘৰ নং : ১৭০ বয়স : 55 লিঙ্গ : মহিলা	GLK4741826 ফটো উপলব্ধ
1018 নাম : হিমালতা পাৰহ পিতাৰ নাম: চতুৰাম পাৰহ ঘৰ নং : ১৭০ বয়স : 25 লিঙ্গ : মহিলা	GLK0413088 ফটো উপলব্ধ	1019 নাম : চন্দনা পাৰহ মাতৃৰ নাম: নাদৈ পাৰহ ঘৰ নং : ১৭০ বয়স : 22 লিঙ্গ : মহিলা	GLK1476258 ফটো উপলব্ধ	1020 নাম : বাচনী মিৰি স্বামীৰ নাম: জোনাই মিৰি ঘৰ নং : ১৭১ বয়স : 70 লিঙ্গ : মহিলা	GLK4742205 ফটো উপলব্ধ



1021 নাম : ভৱ মিৰি পিতাৰ নাম: জোনাই মিৰি ঘৰ নং : ১৭১ বয়স : 47 লিঙ্গ : পুৰুষ	GLK4742249 ফটো উপলব্ধ	1022 নাম : লীলা মিৰি স্বামীৰ নাম: ভৱ মিৰি ঘৰ নং : ১৭১ বয়স : 44 লিঙ্গ : মহিলা	GLK4742250 ফটো উপলব্ধ	1023 নাম : অজুনু মিলি মাতৃৰ নাম: জোনাই মিলি ঘৰ নং : ১৭১ বয়স : 32 লিঙ্গ : পুৰুষ	GLK2157655 ফটো উপলব্ধ
1024 নাম : মাৰতি মিৰি পিতাৰ নাম: মনসিং মিৰি ঘৰ নং : ১৭২ বয়স : 63 লিঙ্গ : পুৰুষ	GLK4742283 ফটো উপলব্ধ	1025 নাম : লম্বে মিৰি পিতাৰ নাম: মনসিং মিৰি ঘৰ নং : ১৭২ বয়স : 60 লিঙ্গ : পুৰুষ	GLK4742318 ফটো উপলব্ধ	1026 নাম : বীৰেন মিলি পিতাৰ নাম: মনসিং মিলি ঘৰ নং : ১৭২ বয়স : 57 লিঙ্গ : পুৰুষ	GLK4742294 ফটো উপলব্ধ
1027 নাম : অনিমা মিৰি স্বামীৰ নাম: বীৰেন মিৰি ঘৰ নং : ১৭২ বয়স : 53 লিঙ্গ : মহিলা	GLK4742307 ফটো উপলব্ধ	1028 নাম : বিমল মিলি পিতাৰ নাম: বিৰেন মিলি ঘৰ নং : ১৭২ বয়স : 30 লিঙ্গ : পুৰুষ	GLK0165472 ফটো উপলব্ধ	1029 নাম : বিচাল মিলি পিতাৰ নাম: বিৰেন মিলি ঘৰ নং : ১৭২ বয়স : 27 লিঙ্গ : পুৰুষ	GLK0165720 ফটো উপলব্ধ
1030 নাম : ৰাধিকা মিলি স্বামীৰ নাম: বিমল মিলি ঘৰ নং : ১৭২ বয়স : 24 লিঙ্গ : মহিলা	GLK0525931 ফটো উপলব্ধ	1031 নাম : ভীষ্ম মিলি পিতাৰ নাম: বিৰেন মিলি ঘৰ নং : ১৭২ বয়স : 24 লিঙ্গ : পুৰুষ	GLK1221266 ফটো উপলব্ধ	1032 নাম : সংগীতা চহ স্বামীৰ নাম: ভীষ্ম মিলি ঘৰ নং : 172 বয়স : 20 লিঙ্গ : মহিলা	OVA0125997 ফটো উপলব্ধ
1033 নাম : গোপী পাৰহ পিতাৰ নাম: গুনাই পাৰহ ঘৰ নং : ১৭৩ বয়স : 76 লিঙ্গ : পুৰুষ	GLK4741962 ফটো উপলব্ধ	1034 নাম : বিলাতী পাৰহ স্বামীৰ নাম: গোপী পাৰহ ঘৰ নং : ১৭৩ বয়স : 68 লিঙ্গ : মহিলা	GLK4741973 ফটো উপলব্ধ	1035 নাম : অৰ্পন পাৰহ পিতাৰ নাম: গোপী পাৰহ ঘৰ নং : ১৭৩ বয়স : 33 লিঙ্গ : পুৰুষ	GLK4743300 ফটো উপলব্ধ
1036 নাম : অঞ্জনা পাৰহ পিতাৰ নাম: গোপী পাৰহ ঘৰ নং : ১৭৩ বয়স : 28 লিঙ্গ : মহিলা	GLK0042838 ফটো উপলব্ধ	1037 নাম : অম্বিকা পাৰহ স্বামীৰ নাম: অপন পাৰহ ঘৰ নং : ১৭৩ বয়স : 22 লিঙ্গ : মহিলা	GLK2412187 ফটো উপলব্ধ	1038 নাম : প্ৰহ্লাদ পাৰহ পিতাৰ নাম: সোনাই পাৰহ ঘৰ নং : ১৭৪ বয়স : 43 লিঙ্গ : পুৰুষ	GLK4741984 ফটো উপলব্ধ
1039 নাম : কাজল মিৰি স্বামীৰ নাম: দেবীচান মিৰি ঘৰ নং : ১৭৪ বয়স : 41 লিঙ্গ : মহিলা	GLK4741495 ফটো উপলব্ধ	1040 নাম : জান পাৰহ পিতাৰ নাম: প্ৰহ্লাদ ঘৰ নং : ১৭৪ বয়স : 20 লিঙ্গ : পুৰুষ	OVA0060467 ফটো উপলব্ধ	1041 নাম : শকুন্তলা মিলি পিতাৰ নাম: তকিৰাম মিলি ঘৰ নং : ১৮২ বয়স : 27 লিঙ্গ : মহিলা	GLK0231118 ফটো উপলব্ধ
S 1042 নাম : ৰূপা মিলি স্বামীৰ নাম: কোমিত মহন ঘৰ নং : 183 বয়স : 84 লিঙ্গ : মহিলা	GLK0211417 ফটো উপলব্ধ	1043 নাম : টঙ্ক প্ৰসাদ নেওপান পিতাৰ নাম: গোবিন্দ নেওপান ঘৰ নং : ২২১ বয়স : 56 লিঙ্গ : পুৰুষ	GLK4742330 ফটো উপলব্ধ	1044 নাম : চম্পা দেবী স্বামীৰ নাম: টঙ্ক নেওপান ঘৰ নং : ২২১ বয়স : 49 লিঙ্গ : মহিলা	GLK4742341 ফটো উপলব্ধ
1045 নাম : ক্ষেমাৰাজ নেওপানে পিতাৰ নাম: টঙ্ক প্ৰসাদ নেওপানে ঘৰ নং : ২২১ বয়স : 26 লিঙ্গ : পুৰুষ	GLK1234194 ফটো উপলব্ধ	S 1046 নাম : গোবৰ্দ্ধন গোলে পিতাৰ নাম: মন গোলে ঘৰ নং : ২২১ বয়স : 61 লিঙ্গ : পুৰুষ	GLK4742352 ফটো উপলব্ধ	1047 নাম : লিলা গোলে পিতাৰ নাম: গোবৰ্দ্ধন গোলে ঘৰ নং : ২২১ বয়স : 30 লিঙ্গ : পুৰুষ	GLK0165654 ফটো উপলব্ধ
1048 নাম : চন্দ্ৰলাল বাবাজী পিতাৰ নাম: শেৰ বাবাজী ঘৰ নং : ৩৭১ বয়স : 72 লিঙ্গ : পুৰুষ	GLK4742409 ফটো উপলব্ধ	1049 নাম : ৰূপা দেবী স্বামীৰ নাম: চন্দ্ৰ বাবাজী ঘৰ নং : ৩৭১ বয়স : 45 লিঙ্গ : মহিলা	GLK4742410 ফটো উপলব্ধ	E 1050 নাম : জীবন গিৰি পিতাৰ নাম: চন্দ্ৰ বাবাজী ঘৰ নং : ৩৭১ বয়স : 44 লিঙ্গ : পুৰুষ	GLK4742432 ফটো উপলব্ধ



1051 নাম : পুৰন গিৰি পিতাৰ নাম: চন্দ্ৰ বাবাজী ঘৰ নং : ৩৭১ বয়স : 39 লিঙ্গ : পুৰুষ	GLK4742443 ফটো উপলব্ধ	1052 নাম : খিল বঃ থাপা পিতাৰ নাম: বন থাপা ঘৰ নং : ৪২১ বয়স : 61 লিঙ্গ : পুৰুষ	GLK4742465 ফটো উপলব্ধ	S 1053 নাম : কবিতা দেৱী থাপা স্বামীৰ নাম: খিল বাহাদুৰ থাপা ঘৰ নং : ৪২১ বয়স : 43 লিঙ্গ : মহিলা	GLK4742487 ফটো উপলব্ধ
1054 নাম : জগন্নাথ গিৰি পিতাৰ নাম: পদ্ম গিৰি ঘৰ নং : ৪৪১ বয়স : 69 লিঙ্গ : পুৰুষ	GLK4742498 ফটো উপলব্ধ	1055 নাম : এগালাল গিৰি পিতাৰ নাম: জগন্নাথ গিৰি ঘৰ নং : ৪৪১ বয়স : 44 লিঙ্গ : পুৰুষ	GLK4742523 ফটো উপলব্ধ	1056 নাম : শ্ৰেণী গিৰি স্বামীৰ নাম: ত্ৰগলাল গিৰি ঘৰ নং : ৪৪১ বয়স : 41 লিঙ্গ : মহিলা	GLK0167700 ফটো উপলব্ধ
1057 নাম : পূৰ্ণ গিৰি পিতাৰ নাম: জগনাথ গিৰি ঘৰ নং : ৪৪১ বয়স : 39 লিঙ্গ : পুৰুষ	GLK4742534 ফটো উপলব্ধ	1058 নাম : কুমাৰ গিৰি পিতাৰ নাম: জহ্ননাথ গিৰি ঘৰ নং : ৪৪১ বয়স : 32 লিঙ্গ : পুৰুষ	GLK4743231 ফটো উপলব্ধ	1059 নাম : পুনম দেৱী স্বামীৰ নাম: কুমাৰ গিৰি ঘৰ নং : 441 বয়স : 27 লিঙ্গ : মহিলা	OVA0060905 ফটো উপলব্ধ
1060 নাম : প্ৰতিমা চিন্তে স্বামীৰ নাম: মনোজ চিন্তে ঘৰ নং : 502 বয়স : 34 লিঙ্গ : মহিলা	GLK4740641 ফটো উপলব্ধ	1061 নাম : ৰঘুনাথ ঙাতে পিতাৰ নাম: কেশ্বৰ ঙাতে ঘৰ নং : ৫৪১ বয়স : 44 লিঙ্গ : পুৰুষ	GLK4742545 ফটো উপলব্ধ	1062 নাম : দীপা শেটে স্বামীৰ নাম: ৰঘুনাথ ঙাতে ঘৰ নং : ৫৮১ বয়স : 35 লিঙ্গ : মহিলা	GLK0162305 ফটো উপলব্ধ
1063 নাম : টকেশ্বৰ মিৰি পিতাৰ নাম: গলিনাথ মিৰি ঘৰ নং : ৮০২ বয়স : 55 লিঙ্গ : পুৰুষ	GLK4742556 ফটো উপলব্ধ	1064 নাম : অনিমা মিৰি স্বামীৰ নাম: টকেশ্বৰ মিৰি ঘৰ নং : ৮০২ বয়স : 41 লিঙ্গ : মহিলা	GLK4742567 ফটো উপলব্ধ	1065 নাম : বিষ্ণু প্ৰিয়া মিলি পিতাৰ নাম: টকেশ্বৰ মিলি ঘৰ নং : ৮০২ বয়স : 25 লিঙ্গ : মহিলা	GLK0525949 ফটো উপলব্ধ
1066 নাম : উমেশ্বৰ মিৰি পিতাৰ নাম: গস্তীৰ মিৰি ঘৰ নং : ৮৩১ বয়স : 60 লিঙ্গ : পুৰুষ	GLK4742578 ফটো উপলব্ধ	1067 নাম : লাহতি মিৰি স্বামীৰ নাম: উমেশ্বৰ মিৰি ঘৰ নং : ৮৩১ বয়স : 48 লিঙ্গ : মহিলা	GLK4742589 ফটো উপলব্ধ	1068 নাম : সুসীতা মিলি পিতাৰ নাম: উমেশ্বৰ মিলি ঘৰ নং : ৮৩১ বয়স : 28 লিঙ্গ : মহিলা	GLK0164970 ফটো উপলব্ধ
1069 নাম : ধনেশ্বৰ মিলি পিতাৰ নাম: গস্তীৰ মিলি ঘৰ নং : ৮৩২ বয়স : 47 লিঙ্গ : পুৰুষ	GLK4742590 ফটো উপলব্ধ	1070 নাম : চামেলী মিলি স্বামীৰ নাম: ধনেশ্বৰ মিলি ঘৰ নং : ৮৩২ বয়স : 46 লিঙ্গ : মহিলা	GLK4742603 ফটো উপলব্ধ	1071 নাম : দিশা মিলি পিতাৰ নাম: ধনেশ্বৰ মিলি ঘৰ নং : ৪৩২ বয়স : 22 লিঙ্গ : মহিলা	GLK2368801 ফটো উপলব্ধ
1072 নাম : মন্টা মিৰি পিতাৰ নাম: পিকা. মিৰি ঘৰ নং : ৮৮১ বয়স : 61 লিঙ্গ : পুৰুষ	GLK4742614 ফটো উপলব্ধ	1073 নাম : আনচলি মিৰি স্বামীৰ নাম: মন্টা মিৰি ঘৰ নং : ৮৮১ বয়স : 58 লিঙ্গ : মহিলা	GLK4742625 ফটো উপলব্ধ	1074 নাম : ভানুমতী মিলি পিতাৰ নাম: মন্টা মিলি ঘৰ নং : ৮৮১ বয়স : 26 লিঙ্গ : মহিলা	GLK0579896 ফটো উপলব্ধ
1075 নাম : নিকিতা মিলি পিতাৰ নাম: মন্টা মিলি ঘৰ নং : ৪৪১ বয়স : 23 লিঙ্গ : মহিলা	GLK2368777 ফটো উপলব্ধ	1076 নাম : অঞ্জলী নৰহ স্বামীৰ নাম: তপুং নৰহ ঘৰ নং : ৯৩১ বয়স : 61 লিঙ্গ : মহিলা	GLK4742647 ফটো উপলব্ধ	1077 নাম : তিৰেশ্বৰ নৰহ পিতাৰ নাম: ৰতিৰাম নৰহ ঘৰ নং : ৯৩১ বয়স : 56 লিঙ্গ : পুৰুষ	GLK4742658 ফটো উপলব্ধ
1078 নাম : মনিতা নৰহ পিতাৰ নাম: তিলেশ্বৰ নৰহ ঘৰ নং : ৯৩১ বয়স : 36 লিঙ্গ : মহিলা	GLK0166090 ফটো উপলব্ধ	1079 নাম : গনাই মিলি স্বামীৰ নাম: বিলমন মিলি ঘৰ নং : ১০১২ বয়স : 61 লিঙ্গ : মহিলা	GLK4742669 ফটো উপলব্ধ	1080 নাম : শঙ্কৰ মিলি পিতাৰ নাম: গণাই মিলি ঘৰ নং : ১০১২ বয়স : 35 লিঙ্গ : পুৰুষ	GLK4742727 ফটো উপলব্ধ



1081 নাম : উলেশ্বৰ মিলি পিতাৰ নাম: গণাই মিলি ঘৰ নং : ১০১২ বয়স : 35 লিঙ্গ : পুৰুষ	GLK4742705 ফটো উপলব্ধ	1082 নাম : লিল মিলি পিতাৰ নাম: গণাই মিলি ঘৰ নং : ১০১২ বয়স : 34 লিঙ্গ : মহিলা	GLK4742716 ফটো উপলব্ধ	1083 নাম : নাৰায়ন মিলি পিতাৰ নাম: গণাই মিলি ঘৰ নং : ১০১২ বয়স : 27 লিঙ্গ : পুৰুষ	GLK1230804 ফটো উপলব্ধ
1084 নাম : বিমান নৰহ পিতাৰ নাম: ডিম্বেশ্বৰ নৰহ ঘৰ নং : ১০৭১ বয়স : 45 লিঙ্গ : পুৰুষ	GLK4742772 ফটো উপলব্ধ	1085 নাম : কপিলা নৰহ স্বামীৰ নাম: বিমান নৰহ ঘৰ নং : ১০৭১ বয়স : 41 লিঙ্গ : মহিলা	GLK2157666 ফটো উপলব্ধ	1086 নাম : জলনী নৰহ স্বামীৰ নাম: ধমেশ্বৰ নৰহ ঘৰ নং : ১২০১ বয়স : 58 লিঙ্গ : মহিলা	GLK4742794 ফটো উপলব্ধ
S 1087 নাম : দিপিকা গাভে পিতাৰ নাম: নন্দেশ্বৰ গাভে ঘৰ নং : ১৬১১ বয়স : 28 লিঙ্গ : মহিলা	GLK0042598 ফটো উপলব্ধ	1088 নাম : কৃষ্ণ কুমাৰ ৰাই পিতাৰ নাম: আইবীৰ ৰাই ঘৰ নং : ১৭১১ বয়স : 29 লিঙ্গ : পুৰুষ	GLK0045849 ফটো উপলব্ধ	1089 নাম : ৰঞ্জিতা ৰাই স্বামীৰ নাম: আইতা বীৰ ৰাই ঘৰ নং : ১৭১১ বয়স : 51 লিঙ্গ : মহিলা	GLK4742910 ফটো উপলব্ধ
1090 নাম : খিল কুমাৰ ৰায় পিতাৰ নাম: আইতা বীৰ ৰাই ঘৰ নং : ১৭২১ বয়স : 27 লিঙ্গ : পুৰুষ	GLK0226746 ফটো উপলব্ধ	1091 নাম : বম বাহাদুৰ ৰাই মাতৃৰ নাম: ৰঞ্জিতা ৰাই ঘৰ নং : ১৭২১ বয়স : 23 লিঙ্গ : পুৰুষ	GLK1220284 ফটো উপলব্ধ	1092 নাম : মুন গোৱালা পিতাৰ নাম: মহাবীৰ গোৱালা ঘৰ নং : ১৭২৪ বয়স : 54 লিঙ্গ : পুৰুষ	GLK4742943 ফটো উপলব্ধ
1093 নাম : চুৱন্তী গুৱালা পিতাৰ নাম: মুন গুৱালা ঘৰ নং : ১৭২৪ বয়স : 23 লিঙ্গ : মহিলা	GLK1220631 ফটো উপলব্ধ	1094 নাম : চুভাস গুৱালা পিতাৰ নাম: মুন গুৱালা ঘৰ নং : ১৭২৮ বয়স : 27 লিঙ্গ : পুৰুষ	GLK0167460 ফটো উপলব্ধ	1095 নাম : উশা গুৱালা স্বামীৰ নাম: সুভাষ গুৱালা ঘৰ নং : 1728 বয়স : 23 লিঙ্গ : মহিলা	GLK2368942 ফটো উপলব্ধ



1096	1	GLK0164434	ফটো উপলব্ধ	নাম : লক্ষীমা দেৱী পিতাৰ নাম: খৰ্গ বা অধিকাৰী ঘৰ নং : 51 বয়স : 28 লিঙ্গ : মহিলা	1097	1	RAE0082586	ফটো উপলব্ধ	নাম : বৰ্ষা নেউপানী মাতৃৰ নাম: ৰঞ্জু দেৱী নেউপানী ঘৰ নং : 102 বয়স : 22 লিঙ্গ : মহিলা	1098	1	GLK4737239	ফটো উপলব্ধ	নাম : পুঞ্জলী মিৰি পিতাৰ নাম: কলুবা মিৰি ঘৰ নং : 163 বয়স : 47 লিঙ্গ : মহিলা
1099	1	OVA0162115	ফটো উপলব্ধ	নাম : মানৱ মিলি পিতাৰ নাম: চংকেশ্বৰ মিলি ঘৰ নং : 59 বয়স : 18 লিঙ্গ : পুৰুষ	1100	1	OVA0163337	ফটো উপলব্ধ	নাম : নয়ন মিলি পিতাৰ নাম: বেবিতন মিলি ঘৰ নং : 165 বয়স : 20 লিঙ্গ : পুৰুষ	1101	1	OVA0164319	ফটো উপলব্ধ	নাম : অজন্তা মিলি পিতাৰ নাম: অনেশ্বৰ মিলি ঘৰ নং : 63 বয়স : 20 লিঙ্গ : মহিলা
1102	1	OVA0167312	ফটো উপলব্ধ	নাম : সংগীতা গুটে পিতাৰ নাম: ধনেশ্বৰ গুটে ঘৰ নং : 93 বয়স : 19 লিঙ্গ : মহিলা	1103	1	OVA0170092	ফটো উপলব্ধ	নাম : সন্দীপ ভাৰতী পিতাৰ নাম: ভীম বাহাদুৰ ভাৰতী ঘৰ নং : 108 বয়স : 18 লিঙ্গ : পুৰুষ	1104	1	OVA0170126	ফটো উপলব্ধ	নাম : চপ্পা নৰহ স্বামীৰ নাম: বিশ্ব পায়েং ঘৰ নং : 158 বয়স : 21 লিঙ্গ : মহিলা
1105	1	OVA0170563	ফটো উপলব্ধ	নাম : স্বৰ্ণলতা পায়েং পাৰহ স্বামীৰ নাম: ব্ৰজেন পাৰহ ঘৰ নং : 162 বয়স : 24 লিঙ্গ : মহিলা	1106	1	OVA0171546	ফটো উপলব্ধ	নাম : ৰিতুমানি গুতে মিলি স্বামীৰ নাম: বিশ্ব মিলি ঘৰ নং : 58 বয়স : 22 লিঙ্গ : মহিলা	1107	1	OVA0171660	ফটো উপলব্ধ	নাম : ৰবি লিম্বু পিতাৰ নাম: টেক বাহাদুৰ লিম্বু ঘৰ নং : 19 বয়স : 18 লিঙ্গ : পুৰুষ
1108	1	OVA0171900	ফটো উপলব্ধ	নাম : অৰন মিলি পিতাৰ নাম: অনন্ত মিলি ঘৰ নং : 185 বয়স : 21 লিঙ্গ : পুৰুষ	1109	1	OVA0173310	ফটো উপলব্ধ	নাম : ৰিপন মিলি পিতাৰ নাম: পুণেশ্বৰ মিলি ঘৰ নং : 123 বয়স : 18 লিঙ্গ : পুৰুষ	1110	1	OVA0173542	ফটো উপলব্ধ	নাম : মিনালি মিলি পিতাৰ নাম: পুণেশ্বৰ মিলি ঘৰ নং : 123 বয়স : 21 লিঙ্গ : মহিলা
1111	1	OVA0173989	ফটো উপলব্ধ	নাম : সুৰজ নৰহ পিতাৰ নাম: কান্ধে নৰহ ঘৰ নং : 120 বয়স : 18 লিঙ্গ : পুৰুষ	1112	1	OVA0174110	ফটো উপলব্ধ	নাম : মনালিছা পাদন পিতাৰ নাম: মহেশ্বৰ পাদন ঘৰ নং : 5 বয়স : 19 লিঙ্গ : মহিলা	1113	1	OVA0174250	ফটো উপলব্ধ	নাম : মহেশ নৰহ পিতাৰ নাম: বিমান নৰহ ঘৰ নং : 1091 বয়স : 18 লিঙ্গ : পুৰুষ
1114	1	OVA0174375	ফটো উপলব্ধ	নাম : ভূমিকা দেৱী পিতাৰ নাম: নৰ বাহাদুৰ খৰ্কা ছেত্ৰী ঘৰ নং : 85 বয়স : 18 লিঙ্গ : মহিলা	1115	1	OVA0174490	ফটো উপলব্ধ	নাম : দিপিকা দলে মিলি স্বামীৰ নাম: অনেশ্বৰ মিলি ঘৰ নং : 90 বয়স : 19 লিঙ্গ : মহিলা	1116	1	OVA0175737	ফটো উপলব্ধ	নাম : জনক মিলি পিতাৰ নাম: ভৱ মিলি ঘৰ নং : 191 বয়স : 18 লিঙ্গ : পুৰুষ
1117	1	OVA0176446	ফটো উপলব্ধ	নাম : শিৱানি মিলি পিতাৰ নাম: ভৱ মিলি ঘৰ নং : 191 বয়স : 21 লিঙ্গ : মহিলা	1118	1	OVA0178699	ফটো উপলব্ধ	নাম : ৰিশ্বাহ মিলি পিতাৰ নাম: দেৱেশ্বৰ মিলি ঘৰ নং : 5 বয়স : 18 লিঙ্গ : মহিলা	1119	1	OVA0181792	ফটো উপলব্ধ	নাম : সজিত মিলি পিতাৰ নাম: হুকু মিলি ঘৰ নং : 119 বয়স : 20 লিঙ্গ : পুৰুষ
1120	1	OVA0183962	ফটো উপলব্ধ	নাম : ৰশ্মিতা মিলি পিতাৰ নাম: মন্দিৰ মিলি ঘৰ নং : 152 বয়স : 18 লিঙ্গ : মহিলা	1121	1	OVA0183970	ফটো উপলব্ধ	নাম : ৰিস্মিতা মিলি মাতৃৰ নাম: বাসন্তী মিলি ঘৰ নং : 81 বয়স : 19 লিঙ্গ : মহিলা	1122	1	OVA0185306	ফটো উপলব্ধ	নাম : নয়না গুতে স্বামীৰ নাম: চঞ্জয় নৰহ ঘৰ নং : 116 বয়স : 26 লিঙ্গ : মহিলা
1123	1	OVA0185793	ফটো উপলব্ধ	নাম : পূজা মিলি পিতাৰ নাম: টেপু মিলি ঘৰ নং : 65 বয়স : 18 লিঙ্গ : মহিলা	1124	1	OVA0186148	ফটো উপলব্ধ	নাম : কলেন পায়েং পিতাৰ নাম: ধন পায়েং ঘৰ নং : 188 বয়স : 20 লিঙ্গ : পুৰুষ	1125	1	OVA0186262	ফটো উপলব্ধ	নাম : ৰাজ কুমাৰ মিলি পিতাৰ নাম: পুনা ৰাম মিলি ঘৰ নং : 188 বয়স : 20 লিঙ্গ : পুৰুষ



1126	1	OVA0187492
নাম : সমীৰ মিলি পিতাৰ নাম: ৰাজেন মিলি ঘৰ নং : ১৪১ বয়স : 20 লিঙ্গ : পুৰুষ		
ফটো উপলব্ধ		

1127	1	OVA0188268
নাম : গীতাজলি নৰহ মিলি স্বামীৰ নাম: বাসুদেব মিলি ঘৰ নং : ৮২ বয়স : 25 লিঙ্গ : মহিলা		
ফটো উপলব্ধ		

1128	1	OVA0188474
নাম : অনুজয় পায়েং পিতাৰ নাম: ধন পায়েং ঘৰ নং : ১৪৮ বয়স : 19 লিঙ্গ : পুৰুষ		
ফটো উপলব্ধ		

1129	1	OVA0188540
নাম : বেবিকা মিলি পিতাৰ নাম: মন্দিৰ মিলি ঘৰ নং : ১৫২ বয়স : 20 লিঙ্গ : মহিলা		
ফটো উপলব্ধ		

1130	1	OVA0188698
নাম : পূজা বসুমতাৰী স্বামীৰ নাম: অনুজয় পায়েং ঘৰ নং : ১৪৮ বয়স : 18 লিঙ্গ : মহিলা		
ফটো উপলব্ধ		

1131	1	OVA0188847
নাম : অঞ্জু মিলি স্বামীৰ নাম: ৰঞ্জন মিলি ঘৰ নং : ১৪১ বয়স : 20 লিঙ্গ : মহিলা		
ফটো উপলব্ধ		

1132	1	GLK1320191
নাম : সুনিতা মিলি পিতাৰ নাম: পদ্ম মিলি ঘৰ নং : 96 বয়স : 25 লিঙ্গ : মহিলা		
ফটো উপলব্ধ		



1133	1	OVA0194894
নাম : পল্লবী পায়ৈং স্বামীৰ নাম: মন্টু নৰহ ঘৰ নং : 80 বয়স : 31 লিঙ্গ : মহিলা		
ফটো উপলব্ধ		

1134	1	OVA0198127
নাম : তেজেন মিলি পিতাৰ নাম: গজেন মিলি ঘৰ নং : 166 বয়স : 21 লিঙ্গ : পুৰুষ		
ফটো উপলব্ধ		

1135	1	OVA0202846
নাম : কুল প্ৰসাদ মিজাৰ পিতাৰ নাম: দিল বাহাদুৰ মিজাৰ ঘৰ নং : 35 বয়স : 20 লিঙ্গ : পুৰুষ		
ফটো উপলব্ধ		

1136	1	OVA0202853
নাম : নিৰ্মল সন্যাসী পিতাৰ নাম: ভোলানাথ সন্যাসী ঘৰ নং : 37 বয়স : 20 লিঙ্গ : পুৰুষ		
ফটো উপলব্ধ		

1137	1	OVA0202937
নাম : ৰিংকী নৰহ মিলি স্বামীৰ নাম: থানে মিলি ঘৰ নং : 182 বয়স : 22 লিঙ্গ : মহিলা		
ফটো উপলব্ধ		

## ভোটাৰৰ সাৰাংশ

## A) ভোটাৰৰ সংখ্যা

	তালিকাৰ প্ৰকাৰ	তালিকাৰ চিনাক্তকৰণ	ভোটাৰৰ সংখ্যা							
			পুৰুষ	মহিলা	৩য় লিঙ্গ	মুঠ				
I	মূল তালিকা	মূল তালিকা	বিশেষ সংশোধন, 2026 চনৰ পূৰ্বৰ 2025 চনৰ মূল তালিকাৰ লগত থকা সংযোজন সমূহ একত্ৰিতকৰণ কৰা তালিকা।				550	545	0	1095
II	যোগ তালিকা	পৰিপূৰক 1	বিশেষ সংক্ষিপ্ত সংশোধন, 2026				14	23	0	37
		পৰিপূৰক 2	অনবিচ্ছিন্ন সংশোধন 2026				3	2	0	5
			মুঠ				17	25	0	42
III	বিয়োজন তালিকা	পৰিপূৰক 1	বিশেষ সংক্ষিপ্ত সংশোধন, 2026				16	42	0	58
		পৰিপূৰক 2	অনবিচ্ছিন্ন সংশোধন 2026				1	0	0	1
			মুঠ				17	42	0	59
IV	লিংগ ক্ষেত্ৰত পৰিবৰ্তনৰ বাবে পাৰ্থক্য					0	0	0	0	
এই সংশোধনৰ পিছত ভোটাৰ তালিকাত ভোটাৰৰ মুঠ সংখ্যা (I+II-III+IV)						550	528	0	1078	

## B) শুধৰনীৰ সংখ্যা

তালিকাৰ প্ৰকাৰ	তালিকাৰ চিনাক্তকৰণ	শুধৰনীৰ সংখ্যা
পৰিপূৰক 1	বিশেষ সংক্ষিপ্ত সংশোধন, 2026	6
পৰিপূৰক 2	অনবিচ্ছিন্ন সংশোধন 2026	0
	মুঠ	6

নিৰ্বাচক পঞ্জীয়ন বিষয়াৰ স্বাক্ষৰ

E-মৃত, S-স্থানান্তৰিত/ বাসস্থান পৰিবৰ্তন, R-প্ৰতিলিপি, M-নিখোজ, Q-অযোগ্য