



ভোটাৰ তালিকা 2026 S03 অসম

বিধানসভা সমষ্টিৰ নম্বৰ, নাম আৰু সংৰক্ষণৰ স্থিতি : 69 - নদুৱাৰ (সাধাৰণ)		খণ্ড নং : 70																			
এই বিধানসভা সমষ্টিত কোন সংসদীয় সমষ্টিৰ অন্তৰ্গত তাৰ নম্বৰ, নাম আৰু সংৰক্ষণ স্থিতি : 11 - শোণিতপুৰ (সাধাৰণ)																					
1. সংশোধনৰ বিৱৰণ																					
সংশোধনৰ বছৰ	2026	তালিকাৰ চিনাক্তকৰণ																			
ভিত্তি তাৰিখ	01-04-2026	বিশেষ সংশোধন, 2026 চনৰ পূৰ্বৰ 2025 চনৰ মূল তালিকাৰ লগত থকা সংযোজন সমূহ একত্ৰিতকৰণ কৰা তালিকা।																			
সংশোধনৰ প্ৰকাৰ	বিশেষ সংশোধন 2026																				
প্ৰকাশনৰ তাৰিখ	23-03-2026																				
2. খণ্ড আৰু ভোটগ্ৰহন কেন্দ্ৰৰ বিৱৰণ																					
খণ্ডৰ অন্তৰ্গত এলেকা সমূহৰ নম্বৰ আৰু নাম																					
1-বনগাওঁ	<table style="width: 100%; border-collapse: collapse;"> <tr> <td style="width: 50%;">মূল চহৰ/গাওঁ</td> <td style="width: 50%;">: ১ নং বালিজুৰি</td> </tr> <tr> <td>২-খৃষ্টান বস্টি (অংশ ১)</td> <td>: নাহৰবাৰী</td> </tr> <tr> <td>৩-ডাকঘৰ</td> <td>: চতিয়া থানা</td> </tr> <tr> <td>৪-পুলিচ থানা</td> <td>: নদুৱাৰ</td> </tr> <tr> <td>৫-ব্লক</td> <td>: নদুৱাৰ</td> </tr> <tr> <td>৬-ৰাজহ চক্ৰ</td> <td>: শোণিতপুৰ</td> </tr> <tr> <td>৭-জিলা</td> <td>: 784182</td> </tr> <tr> <td>৮-পিনকোড</td> <td></td> </tr> </table>					মূল চহৰ/গাওঁ	: ১ নং বালিজুৰি	২-খৃষ্টান বস্টি (অংশ ১)	: নাহৰবাৰী	৩-ডাকঘৰ	: চতিয়া থানা	৪-পুলিচ থানা	: নদুৱাৰ	৫-ব্লক	: নদুৱাৰ	৬-ৰাজহ চক্ৰ	: শোণিতপুৰ	৭-জিলা	: 784182	৮-পিনকোড	
মূল চহৰ/গাওঁ						: ১ নং বালিজুৰি															
২-খৃষ্টান বস্টি (অংশ ১)						: নাহৰবাৰী															
৩-ডাকঘৰ						: চতিয়া থানা															
৪-পুলিচ থানা						: নদুৱাৰ															
৫-ব্লক						: নদুৱাৰ															
৬-ৰাজহ চক্ৰ						: শোণিতপুৰ															
৭-জিলা	: 784182																				
৮-পিনকোড																					
3. ভোটগ্ৰহন কেন্দ্ৰৰ বিৱৰণ																					
ভোটগ্ৰহন কেন্দ্ৰৰ নম্বৰ আৰু নাম :		ভোটগ্ৰহন কেন্দ্ৰৰ প্ৰকাৰ (পুৰুষ/মহিলা/সাধাৰণ)		সাধাৰণ																	
70 - ১ নং বালিজুৰী মধ্য ইংৰাজী বিদ্যালয় (উত্তৰ)		খণ্ডৰ অন্তৰ্গত সহায়ক ভোটগ্ৰহন কেন্দ্ৰৰ সংখ্যা :		0																	
ভোটগ্ৰহন কেন্দ্ৰৰ ঠিকনা :																					
১ নং বালিজুৰী মধ্য ইংৰাজী বিদ্যালয়, কোঠা নং ১, ১ নং বালিজুৰি																					
4. ভোটাৰৰ সংখ্যা																					
আৰম্ভনি ক্ৰমিক নং	শেষ ক্ৰমিক নং	মুঠ ভোটাৰ																			
নং		পুৰুষ	মহিলা	৩য় লিঙ্গ	মুঠ																
1	847	399	390	0	789																

নিৰ্বাচক পঞ্জীয়ন বিষয়াৰ স্বাক্ষৰ

Nazri Naksha

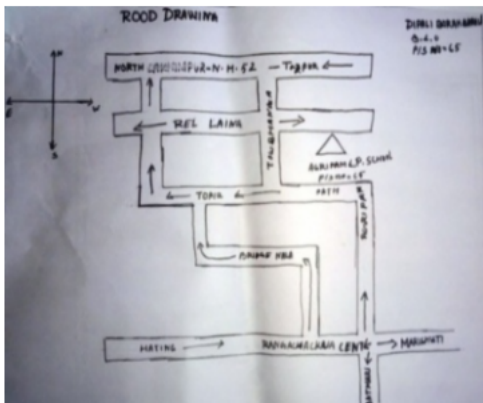

Google Map View



Polling Station Building Front View



ভোটগ্ৰহন কেন্দ্ৰৰ সন্মুখৰ দৃশ্য



Cad View

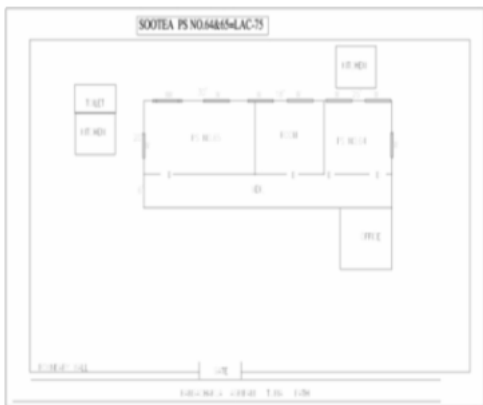

Key MAP View

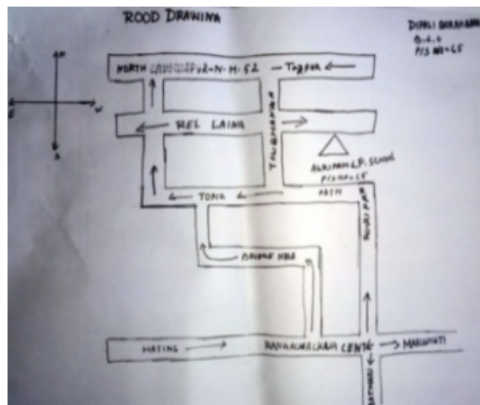



1 নাম : জানকি মিলি স্বামীৰ নাম: নন্দীৰাম মিলি ঘৰ নং : 1 বয়স : 75 লিঙ্গ : মহিলা	GLK5134587 ফটো উপলব্ধ	2 নাম : অমিয়া পায়েং মিলি স্বামীৰ নাম: পদ্মেশ্বৰ মিলি ঘৰ নং : 1 বয়স : 45 লিঙ্গ : মহিলা	GLK5134601 ফটো উপলব্ধ	3 নাম : বীনামনি তিৰ্কি স্বামীৰ নাম: আলোকচিয়াচ তিৰ্কি ঘৰ নং : 1 বয়স : 34 লিঙ্গ : মহিলা	GLK2159344 ফটো উপলব্ধ
4 নাম : উজ্জ্বল মিলি মাতৃৰ নাম: পদ্মেশ্বৰ মিলি ঘৰ নং : 1 বয়স : 30 লিঙ্গ : পুৰুষ	GLK2159219 ফটো উপলব্ধ	S 5 নাম : অজিত মিলি পিতাৰ নাম: টিমিৰাম মিলি ঘৰ নং : 29 বয়স : 29 লিঙ্গ : পুৰুষ	GLK0001347 ফটো উপলব্ধ	S 6 নাম : সোণাম মিলি মাতৃৰ নাম: অমিয়া পায়েং ঘৰ নং : 24 বয়স : 24 লিঙ্গ : মহিলা	GLK2369999 ফটো উপলব্ধ
7 নাম : অল্লেশ্বৰ বেগন পিতাৰ নাম: অভিৰাম বেগন ঘৰ নং : 2 বয়স : 61 লিঙ্গ : পুৰুষ	GLK5134623 ফটো উপলব্ধ	8 নাম : পদমী বেগন স্বামীৰ নাম: অল্লেশ্বৰ বেগন ঘৰ নং : 2 বয়স : 53 লিঙ্গ : মহিলা	GLK5134634 ফটো উপলব্ধ	9 নাম : নিৰেন বেগন পিতাৰ নাম: অল্লেশ্বৰ বেগন ঘৰ নং : 2 বয়স : 34 লিঙ্গ : পুৰুষ	GLK5134656 ফটো উপলব্ধ
10 নাম : মাধৱী বেগন স্বামীৰ নাম: নিৰেন বেগন ঘৰ নং : 2 বয়স : 33 লিঙ্গ : মহিলা	GLK0527978 ফটো উপলব্ধ	11 নাম : বাৰ্জেন বেগন পিতাৰ নাম: অভিৰাম বেগন ঘৰ নং : 3 বয়স : 51 লিঙ্গ : পুৰুষ	GLK5134667 ফটো উপলব্ধ	12 নাম : বিজু বেগন স্বামীৰ নাম: বাৰ্জেন বেগন ঘৰ নং : 3 বয়স : 39 লিঙ্গ : মহিলা	GLK5140454 ফটো উপলব্ধ
13 নাম : মুন তিৰকী স্বামীৰ নাম: আন্তনি তিৰকী ঘৰ নং : 3 বয়স : 37 লিঙ্গ : মহিলা	GLK2159355 ফটো উপলব্ধ	14 নাম : পাউলিনা টিক্কি পিতাৰ নাম: চেৰেনিচ টিক্কি ঘৰ নং : 3 বয়স : 30 লিঙ্গ : মহিলা	GLK0086595 ফটো উপলব্ধ	15 নাম : ভূপেন ভাতে পিতাৰ নাম: উনেশ্বৰ ভাতে ঘৰ নং : 8 বয়স : 61 লিঙ্গ : পুৰুষ	GLK5134689 ফটো উপলব্ধ
16 নাম : কুমাৰী ভাতে স্বামীৰ নাম: ভূপেন ভাতে ঘৰ নং : 8 বয়স : 50 লিঙ্গ : মহিলা	GLK5134690 ফটো উপলব্ধ	17 নাম : সঙ্গীতা ভাতে পিতাৰ নাম: ভূপেন ভাতে ঘৰ নং : 8 বয়স : 39 লিঙ্গ : মহিলা	GLK5134703 ফটো উপলব্ধ	18 নাম : ধনঞ্জয় ভাতে পিতাৰ নাম: ভূপেন ভাতে ঘৰ নং : 8 বয়স : 34 লিঙ্গ : পুৰুষ	GLK5134714 ফটো উপলব্ধ
19 নাম : স্নাতা মিলি স্বামীৰ নাম: ধনঞ্জয় ভাতে ঘৰ নং : 4 বয়স : 25 লিঙ্গ : মহিলা	OVA0056333 ফটো উপলব্ধ	20 নাম : দেবানন্দ ভাতে পিতাৰ নাম: উনেশ্বৰ ভাতে ঘৰ নং : 5 বয়স : 46 লিঙ্গ : পুৰুষ	GLK5134725 ফটো উপলব্ধ	21 নাম : নিজৰা ভাতে স্বামীৰ নাম: দেবানন্দ ভাতে ঘৰ নং : 5 বয়স : 41 লিঙ্গ : মহিলা	GLK5134736 ফটো উপলব্ধ
22 নাম : ইমীল কুজুৰ পিতাৰ নাম: আলিৱেট কুজুৰ ঘৰ নং : 5 বয়স : 31 লিঙ্গ : পুৰুষ	GLK0119719 ফটো উপলব্ধ	23 নাম : চাবিনা কুজুৰ স্বামীৰ নাম: ভক্ত ভাতুৰী ঘৰ নং : 5 বয়স : 30 লিঙ্গ : মহিলা	GLK0119867 ফটো উপলব্ধ	S2 24 নাম : বহালেন কুজুৰ পিতাৰ নাম: জোসেফ কুজুৰ ঘৰ নং : 5 বয়স : 25 লিঙ্গ : মহিলা	GLK0528174 ফটো উপলব্ধ
E 25 নাম : মণ্ডলী চিত্তে স্বামীৰ নাম: বিপিন চিত্তে ঘৰ নং : 6 বয়স : 74 লিঙ্গ : মহিলা	GLK5134769 ফটো উপলব্ধ	26 নাম : প্ৰদীপ চিত্তে পিতাৰ নাম: বিপিন চিত্তে ঘৰ নং : 6 বয়স : 54 লিঙ্গ : পুৰুষ	GLK5134770 ফটো উপলব্ধ	27 নাম : গীতা পেগু চিত্তে স্বামীৰ নাম: প্ৰদীপ চিত্তে ঘৰ নং : 6 বয়স : 27 লিঙ্গ : মহিলা	GLK0411405 ফটো উপলব্ধ
28 নাম : জানন্তী মিলি স্বামীৰ নাম: সতৰাম মিলি ঘৰ নং : 9 বয়স : 73 লিঙ্গ : মহিলা	GLK5134805 ফটো উপলব্ধ	29 নাম : কান্ত ভাতে পিতাৰ নাম: আনবৰ ভাতে ঘৰ নং : 9 বয়স : 49 লিঙ্গ : পুৰুষ	GLK5134827 ফটো উপলব্ধ	30 নাম : আইজলি ভাতে স্বামীৰ নাম: শ্ৰীকান্ত ভাতে ঘৰ নং : 9 বয়স : 44 লিঙ্গ : মহিলা	GLK5134838 ফটো উপলব্ধ

31 নাম : ৰতন মিলি পিতাৰ নাম: সতৰাম মিলি ঘৰ নং : ৭ বয়স : 37 লিঙ্গ : পুৰুষ	GLK5134850 ফটো উপলব্ধ	32 নাম : বাসন্তী মিলি স্বামীৰ নাম: ৰতন মিলি ঘৰ নং : ৭ বয়স : 34 লিঙ্গ : মহিলা	GLK5140465 ফটো উপলব্ধ	33 নাম : হেমন্ত গাভে পিতাৰ নাম: কান্ত গাভে ঘৰ নং : ৭ বয়স : 24 লিঙ্গ : পুৰুষ	GLK1413889 ফটো উপলব্ধ
34 নাম : কাবলি মিলি পিতাৰ নাম: দেহীৰাম মিলি ঘৰ নং : ৮ বয়স : 83 লিঙ্গ : পুৰুষ	GLK5134861 ফটো উপলব্ধ	35 নাম : মইনাজুলি মিলি স্বামীৰ নাম: কাবলি মিলি ঘৰ নং : ৮ বয়স : 75 লিঙ্গ : মহিলা	GLK5134872 ফটো উপলব্ধ	36 নাম : গগন মিলি পিতাৰ নাম: কাবলি মিলি ঘৰ নং : ৮ বয়স : 53 লিঙ্গ : পুৰুষ	GLK5134883 ফটো উপলব্ধ
37 নাম : কুলন্তী মিলি স্বামীৰ নাম: গগন মিলি ঘৰ নং : ৮ বয়স : 48 লিঙ্গ : মহিলা	GLK5134894 ফটো উপলব্ধ	38 নাম : ডম্বৰু চিন্তে পিতাৰ নাম: অভিমান চিন্তে ঘৰ নং : ৯ বয়স : 81 লিঙ্গ : পুৰুষ	GLK5134907 ফটো উপলব্ধ	39 নাম : কদমী চিন্তে স্বামীৰ নাম: ডম্বৰু চিন্তে ঘৰ নং : ৯ বয়স : 74 লিঙ্গ : মহিলা	GLK5134918 ফটো উপলব্ধ
40 নাম : বিনিতা চিন্তে পিতাৰ নাম: ডম্বৰু চিন্তে ঘৰ নং : ৯ বয়স : 45 লিঙ্গ : পুৰুষ	GLK5134929 ফটো উপলব্ধ	41 নাম : ৰাবন চিন্তে পিতাৰ নাম: ডম্বৰু চিন্তে ঘৰ নং : ৯ বয়স : 33 লিঙ্গ : পুৰুষ	GLK2159220 ফটো উপলব্ধ	42 নাম : ৰীতালি চিন্তে স্বামীৰ নাম: বিনিতা চিন্তে ঘৰ নং : ৯ বয়স : 33 লিঙ্গ : মহিলা	GLK5134930 ফটো উপলব্ধ
43 নাম : জুনল দাহাঙ্গা পিতাৰ নাম: নিমল দাহাঙ্গা ঘৰ নং : ৯ বয়স : 31 লিঙ্গ : পুৰুষ	GLK2159366 ফটো উপলব্ধ	44 নাম : ফিলিমিনা ডহাংগা মাতৃৰ নাম: নিমলী ডহাংগী ঘৰ নং : ৯ বয়স : 29 লিঙ্গ : মহিলা	GLK0166199 ফটো উপলব্ধ	45 নাম : বিনিতা গাভে স্বামীৰ নাম: বাবন চিন্তে ঘৰ নং : ৯ বয়স : 27 লিঙ্গ : মহিলা	GLK0573832 ফটো উপলব্ধ
46 নাম : ৰেখা নৰ স্বামীৰ নাম: মাক্কা নৰ ঘৰ নং : ১০ বয়স : 71 লিঙ্গ : মহিলা	GLK5134952 ফটো উপলব্ধ	47 নাম : দিগন্ত নৰহ পিতাৰ নাম: মক্কা নৰহ ঘৰ নং : ১০ বয়স : 50 লিঙ্গ : মহিলা	GLK5134963 ফটো উপলব্ধ	48 নাম : ৰিণা স্বামীৰ নাম: দিগন্ত নৰহ ঘৰ নং : ১০ বয়স : 32 লিঙ্গ : মহিলা	GLK1364793 ফটো উপলব্ধ
49 নাম : ৰমনি পাৰডুম পিতাৰ নাম: কলিমন পাৰডুম ঘৰ নং : ১১ বয়স : 54 লিঙ্গ : পুৰুষ	GLK5134996 ফটো উপলব্ধ	50 নাম : অনেশ্বৰ গাভে পিতাৰ নাম: কুলামান গাভে ঘৰ নং : ১১ বয়স : 53 লিঙ্গ : পুৰুষ	GLK5135013 ফটো উপলব্ধ	51 নাম : গুনমতি পাৰডুম স্বামীৰ নাম: ৰমনি পাৰডুম ঘৰ নং : ১১ বয়স : 49 লিঙ্গ : মহিলা	GLK5135002 ফটো উপলব্ধ
52 নাম : মিনতি গাভে স্বামীৰ নাম: অনেশ্বৰ গাভে ঘৰ নং : ১১ বয়স : 46 লিঙ্গ : মহিলা	GLK5135024 ফটো উপলব্ধ	53 নাম : দীপালী ভেংৰা স্বামীৰ নাম: বিচাল ভেংৰা ঘৰ নং : ১১ বয়স : 42 লিঙ্গ : মহিলা	GLK2159377 ফটো উপলব্ধ	54 নাম : লিয়ানিত ডেংৰা স্বামীৰ নাম: আম্বিৰাম ডেংৰা ঘৰ নং : ১১ বয়স : 37 লিঙ্গ : মহিলা	GLK0010587 ফটো উপলব্ধ
55 নাম : বিমল ভেংৰা পিতাৰ নাম: চুলেমান ডেংৰা ঘৰ নং : ১১ বয়স : 34 লিঙ্গ : পুৰুষ	GLK0010827 ফটো উপলব্ধ	56 নাম : আলিমি মিলি স্বামীৰ নাম: টিংকু পাৰ্দুম ঘৰ নং : ১১ বয়স : 33 লিঙ্গ : মহিলা	GLK2159231 ফটো উপলব্ধ	57 নাম : টিংকু পাৰ্দুম পিতাৰ নাম: ৰমনি পাৰ্দুম ঘৰ নং : ১১ বয়স : 31 লিঙ্গ : পুৰুষ	GLK5135046 ফটো উপলব্ধ
58 নাম : কৃষ্ণ পাৰদোম পিতাৰ নাম: ৰমনি পাৰদোম ঘৰ নং : ১১ বয়স : 24 লিঙ্গ : পুৰুষ	GLK0526525 ফটো উপলব্ধ	59 নাম : সঞ্জীৱ নগাটে পিতাৰ নাম: অনেশ্বৰ নগাটে ঘৰ নং : ১১ বয়স : 22 লিঙ্গ : পুৰুষ	GLK1371533 ফটো উপলব্ধ	60 নাম : পুনাবাম গাভে পিতাৰ নাম: আগনা গাভে ঘৰ নং : ১১ বয়স : 78 লিঙ্গ : পুৰুষ	GLK5135079 ফটো উপলব্ধ



61 নাম : দময়ন্তী ভাতে স্বামীৰ নাম : পুনাৰাম ভাতে ঘৰ নং : ১২ বয়স : 70 লিঙ্গ : মহিলা	GLK5135080 ফটো উপলব্ধ	62 নাম : পকচান ভাতে পিতাৰ নাম : পুনাৰাম ভাতে ঘৰ নং : ১২ বয়স : 49 লিঙ্গ : পুৰুষ	GLK5135091 ফটো উপলব্ধ	63 নাম : সাবিতা ভাতে স্বামীৰ নাম : পকচান ভাতে ঘৰ নং : ১২ বয়স : 42 লিঙ্গ : মহিলা	GLK5135104 ফটো উপলব্ধ
64 নাম : মৰলা ভাতে পিতাৰ নাম : পুনাৰাম ভাতে ঘৰ নং : ১২ বয়স : 39 লিঙ্গ : পুৰুষ	GLK5135115 ফটো উপলব্ধ	65 নাম : হিৰন ভাতে পিতাৰ নাম : পোনাৰাম ভাতে ঘৰ নং : ১২ বয়স : 37 লিঙ্গ : পুৰুষ	GLK5135068 ফটো উপলব্ধ	66 নাম : জ্যোতি ভাতে স্বামীৰ নাম : হিৰন ভাতে ঘৰ নং : ১২ বয়স : 35 লিঙ্গ : মহিলা	GLK5135057 ফটো উপলব্ধ
67 নাম : ববীৰানী ভাতে স্বামীৰ নাম : মৰলা ভাতে ঘৰ নং : ১২ বয়স : 33 লিঙ্গ : মহিলা	GLK5140476 ফটো উপলব্ধ	68 নাম : দমনতী মিৰি পিতাৰ নাম : ফুকন মিৰি ঘৰ নং : ১৩ বয়স : 47 লিঙ্গ : মহিলা	GLK5135137 ফটো উপলব্ধ	69 নাম : একেশ্বৰী গাঠাক স্বামীৰ নাম : ফুকন মিৰি ঘৰ নং : ১৩ বয়স : 44 লিঙ্গ : মহিলা	GLK5135126 ফটো উপলব্ধ
70 নাম : নৱকান্ত গাঠাক পিতাৰ নাম : ফুকন মিৰি ঘৰ নং : ১৩ বয়স : 31 লিঙ্গ : পুৰুষ	GLK5140589 ফটো উপলব্ধ	71 নাম : অন্ত গুঠক পিতাৰ নাম : ফুকন মিৰি ঘৰ নং : ১৩ বয়স : 30 লিঙ্গ : পুৰুষ	GLK5140590 ফটো উপলব্ধ	72 নাম : চুইতা গাঠাক স্বামীৰ নাম : নৱকান্ত গাঠাক ঘৰ নং : ১৩ বয়স : 27 লিঙ্গ : মহিলা	GLK0170233 ফটো উপলব্ধ
73 নাম : বিলেন ভাতে পিতাৰ নাম : দৈত্য ভাতে ঘৰ নং : ১৫ বয়স : 60 লিঙ্গ : পুৰুষ	GLK5135148 ফটো উপলব্ধ	74 নাম : মাগুনি ভাতে স্বামীৰ নাম : বিলেন ভাতে ঘৰ নং : ১৫ বয়স : 55 লিঙ্গ : মহিলা	GLK5135159 ফটো উপলব্ধ	75 নাম : নয়নমনি ভাতে পিতাৰ নাম : বিৰেন ভাতে ঘৰ নং : ১৫ বয়স : 40 লিঙ্গ : পুৰুষ	GLK5135182 ফটো উপলব্ধ
76 নাম : ববীতা ভাতে স্বামীৰ নাম : নয়নমনি ভাতে ঘৰ নং : ১৫ বয়স : 38 লিঙ্গ : মহিলা	GLK5135160 ফটো উপলব্ধ	77 নাম : অঞ্জনা মিলি পিতাৰ নাম : বিলেন ভাতে ঘৰ নং : ১৫ বয়স : 36 লিঙ্গ : মহিলা	GLK2159253 ফটো উপলব্ধ	78 নাম : পুষ্পা ভাতে স্বামীৰ নাম : নিপেন ভাতে ঘৰ নং : ১৫ বয়স : 32 লিঙ্গ : মহিলা	GLK2159242 ফটো উপলব্ধ
79 নাম : দেওকন মিলি পিতাৰ নাম : বিলাচি মিলি ঘৰ নং : ১৬ বয়স : 60 লিঙ্গ : পুৰুষ	GLK5135193 ফটো উপলব্ধ	80 নাম : টেঙদৈ মিৰি স্বামীৰ নাম : দোকন মিৰি ঘৰ নং : ১৬ বয়স : 50 লিঙ্গ : মহিলা	GLK5135206 ফটো উপলব্ধ	81 নাম : বিজয় মিলি পিতাৰ নাম : দেওকন মিলি ঘৰ নং : ১৬ বয়স : 41 লিঙ্গ : মহিলা	GLK5135240 ফটো উপলব্ধ
82 নাম : কিৰণ মিলি পিতাৰ নাম : দেউকন মিলি ঘৰ নং : ১৬ বয়স : 41 লিঙ্গ : পুৰুষ	GLK5135217 ফটো উপলব্ধ	83 নাম : গীতালি মিলি পিতাৰ নাম : দিপেশ্বৰ মিলি ঘৰ নং : ১৬ বয়স : 40 লিঙ্গ : পুৰুষ	GLK5135228 ফটো উপলব্ধ	84 নাম : অৰুন মিলি পিতাৰ নাম : দেওকন মিলি ঘৰ নং : ১৬ বয়স : 39 লিঙ্গ : পুৰুষ	GLK5135239 ফটো উপলব্ধ
85 নাম : পতেশ্বৰী ভাতে স্বামীৰ নাম : দোতল ভাতে ঘৰ নং : ১৬ বয়স : 38 লিঙ্গ : মহিলা	GLK5135273 ফটো উপলব্ধ	86 নাম : দীপিকা নৱহ মিলি স্বামীৰ নাম : কিৰন মিলি ঘৰ নং : ১৬ বয়স : 36 লিঙ্গ : মহিলা	GLK5135295 ফটো উপলব্ধ	87 নাম : অমৰ মিলি পিতাৰ নাম : দেউকন মিলি ঘৰ নং : ১৬ বয়স : 35 লিঙ্গ : পুৰুষ	GLK5135284 ফটো উপলব্ধ
88 নাম : মৰমী মিলি স্বামীৰ নাম : অৰুন মিলি ঘৰ নং : ১৬ বয়স : 33 লিঙ্গ : মহিলা	GLK1413897 ফটো উপলব্ধ	89 নাম : ৰীতা মিলি স্বামীৰ নাম : অমৰ মিলি ঘৰ নং : ১৬ বয়স : 32 লিঙ্গ : মহিলা	GLK2159264 ফটো উপলব্ধ	90 নাম : বিবান মিলি পিতাৰ নাম : দেওকন মিলি ঘৰ নং : ১৬ বয়স : 30 লিঙ্গ : পুৰুষ	GLK2159275 ফটো উপলব্ধ



91 নাম : জিতমনি মিলি স্বামীৰ নাম : বিবান মিলি ঘৰ নং : ১৬ বয়স : 30 লিঙ্গ : মহিলা	GLK1413293 ফটো উপলব্ধ	92 নাম : প্ৰিয়ম মিলি পিতাৰ নাম : দিপেশ্বৰ মিলি ঘৰ নং : 16 বয়স : 21 লিঙ্গ : পুৰুষ	GLK2370013 ফটো উপলব্ধ	93 নাম : আমাচি মিলি স্বামীৰ নাম : বিশ্বনাথ মিলি ঘৰ নং : ১৭ বয়স : 100 লিঙ্গ : মহিলা	GLK5135319 ফটো উপলব্ধ
94 নাম : কনমাই মিলি স্বামীৰ নাম : দিলেন মিলি ঘৰ নং : ১৭ বয়স : 41 লিঙ্গ : মহিলা	GLK2159286 ফটো উপলব্ধ	95 নাম : লিলমাই নৰহ পিতাৰ নাম : হিৰেন নৰহ ঘৰ নং : ১৭ বয়স : 38 লিঙ্গ : মহিলা	GLK5135320 ফটো উপলব্ধ	96 নাম : দিলেন মিলি পিতাৰ নাম : বিশ্বনাথ মিলি ঘৰ নং : ১৭ বয়স : 37 লিঙ্গ : পুৰুষ	GLK5140578 ফটো উপলব্ধ
97 নাম : নাকালি পাহাদি স্বামীৰ নাম : কান্দু পাহাদি ঘৰ নং : ১৮ বয়স : 51 লিঙ্গ : মহিলা	GLK5135364 ফটো উপলব্ধ	98 নাম : লেবেশ্বৰ পাহাদী পিতাৰ নাম : উমাৰাম মিলি ঘৰ নং : ১৮ বয়স : 49 লিঙ্গ : পুৰুষ	GLK5135375 ফটো উপলব্ধ	99 নাম : বাল মিলি পিতাৰ নাম : উমাৰাম মিলি ঘৰ নং : ১৮ বয়স : 47 লিঙ্গ : পুৰুষ	GLK5135397 ফটো উপলব্ধ
100 নাম : মিনা পহদী স্বামীৰ নাম : বাল মিলি ঘৰ নং : ১৮ বয়স : 45 লিঙ্গ : মহিলা	GLK5135400 ফটো উপলব্ধ	101 নাম : ইয়াকামী মিলি স্বামীৰ নাম : লবেশ্বৰ মিলি ঘৰ নং : ১৮ বয়স : 45 লিঙ্গ : মহিলা	GLK5135386 ফটো উপলব্ধ	102 নাম : বিদেশ্বৰ পাহাদি পিতাৰ নাম : বালহ পাৰ্দি ঘৰ নং : 18 বয়স : 25 লিঙ্গ : পুৰুষ	GLK0412908 ফটো উপলব্ধ
103 নাম : লক্ষ্মী প্ৰসাদ পাহাদী পিতাৰ নাম : কান্দু পাহাদী ঘৰ নং : ১৮ বয়স : 23 লিঙ্গ : পুৰুষ	GLK1222033 ফটো উপলব্ধ	104 নাম : নাজিল পাৰ্দি পিতাৰ নাম : উমাৰাম পাৰ্দি ঘৰ নং : ১৮ বয়স : 52 লিঙ্গ : পুৰুষ	GLK5135433 ফটো উপলব্ধ	105 নাম : আইকটি পায়েং স্বামীৰ নাম : ওমেশ্বৰ পায়েং ঘৰ নং : ১৮ বয়স : 50 লিঙ্গ : মহিলা	GLK1525300 ফটো উপলব্ধ
106 নাম : ৰণমতি পাৰ্দি স্বামীৰ নাম : নাজিৰ পাৰ্দি ঘৰ নং : 19 বয়স : 45 লিঙ্গ : মহিলা	GLK0420182 ফটো উপলব্ধ	107 নাম : পদ্মমনি পাৰ্দি পিতাৰ নাম : নাজিল পাৰ্দি ঘৰ নং : ১৯ বয়স : 34 লিঙ্গ : পুৰুষ	GLK5135422 ফটো উপলব্ধ	108 নাম : ললিতা পাৰ্দি স্বামীৰ নাম : পদ্ম মণি পাৰ্দি ঘৰ নং : ১৯ বয়স : 27 লিঙ্গ : মহিলা	GLK0169540 ফটো উপলব্ধ
109 নাম : সুনীল পায়েং পিতাৰ নাম : উমেশ্বৰ পায়েং ঘৰ নং : ১৯ বয়স : 23 লিঙ্গ : পুৰুষ	GLK1253962 ফটো উপলব্ধ	110 নাম : চমৰা ঙাতে পিতাৰ নাম : মুটুৰা ঙাতে ঘৰ নং : ২০ বয়স : 50 লিঙ্গ : পুৰুষ	GLK5135466 ফটো উপলব্ধ	111 নাম : সুনিল ঙাতে পিতাৰ নাম : মুটুৰা ঙাতে ঘৰ নং : ২০ বয়স : 46 লিঙ্গ : পুৰুষ	GLK5135488 ফটো উপলব্ধ
112 নাম : জোবন্তী ঙাতে স্বামীৰ নাম : চমৰা ঙাতে ঘৰ নং : ২০ বয়স : 45 লিঙ্গ : মহিলা	GLK5135477 ফটো উপলব্ধ	113 নাম : ৰূপা ঙাতে স্বামীৰ নাম : সুনিল ঙাতে ঘৰ নং : ২০ বয়স : 42 লিঙ্গ : মহিলা	GLK5135499 ফটো উপলব্ধ	114 নাম : লিকিতা ঙাতে স্বামীৰ নাম : পদ্মেশ্বৰ ঙাতে ঘৰ নং : ২০ বয়স : 33 লিঙ্গ : মহিলা	GLK5140501 ফটো উপলব্ধ
115 নাম : পদ্মেশ্বৰ ঙাতে পিতাৰ নাম : মথুৰা ঙাতে ঘৰ নং : ২০ বয়স : 32 লিঙ্গ : পুৰুষ	GLK5140498 ফটো উপলব্ধ	S 116 নাম : কৰিনা ঙাতে পিতাৰ নাম : সুনিল ঙাতে ঘৰ নং : ২০ বয়স : 25 লিঙ্গ : মহিলা	GLK1233360 ফটো উপলব্ধ	117 নাম : বাবুল চিন্তে পিতাৰ নাম : মংগল চিন্তে ঘৰ নং : ২১ বয়স : 44 লিঙ্গ : পুৰুষ	GLK5135524 ফটো উপলব্ধ
118 নাম : লতা চিন্তে স্বামীৰ নাম : বাবুল চিন্তে ঘৰ নং : ২১ বয়স : 42 লিঙ্গ : মহিলা	GLK5135535 ফটো উপলব্ধ	119 নাম : বিষ্ণু ঙাতে পিতাৰ নাম : অনিল ঙাতে ঘৰ নং : ২১ বয়স : 22 লিঙ্গ : পুৰুষ	GLK1369842 ফটো উপলব্ধ	120 নাম : দিপাংকৰ চিন্তে পিতাৰ নাম : বাবুল চিন্তে ঘৰ নং : 21 বয়স : 20 লিঙ্গ : পুৰুষ	OVA0099036 ফটো উপলব্ধ



121 নাম : দেবেশ্বৰ মিৰি পিতাৰ নাম: গুনাৰাম মিৰি ঘৰ নং : ২২ বয়স : 71 লিঙ্গ : পুৰুষ	GLK5135557 ফটো উপলব্ধ	122 নাম : পুটলি মিৰি স্বামীৰ নাম: দেবেশ্বৰ মিৰি ঘৰ নং : ২২ বয়স : 60 লিঙ্গ : মহিলা	GLK5135568 ফটো উপলব্ধ	123 নাম : বিৰিচন মিলি পিতাৰ নাম: দেবেশ্বৰ মিলি ঘৰ নং : ২২ বয়স : 43 লিঙ্গ : পুৰুষ	GLK5135579 ফটো উপলব্ধ
124 নাম : বিচক্ৰী মিলি স্বামীৰ নাম: বিৰিচন মিলি ঘৰ নং : ২২ বয়স : 41 লিঙ্গ : মহিলা	GLK5135580 ফটো উপলব্ধ	125 নাম : জলেনু কান্দুলনা পিতাৰ নাম: জহাৰীম কান্দুলনা ঘৰ নং : ২২ বয়স : 36 লিঙ্গ : পুৰুষ	GLK2159388 ফটো উপলব্ধ	126 নাম : নগেন গাভে পিতাৰ নাম: চেনী গাভে ঘৰ নং : ২৩ বয়স : 69 লিঙ্গ : পুৰুষ	GLK5135591 ফটো উপলব্ধ
127 নাম : লুংকেন নৰহ পিতাৰ নাম: বাপিৰাম নৰহ ঘৰ নং : ২৩ বয়স : 68 লিঙ্গ : পুৰুষ	GLK1525388 ফটো উপলব্ধ	128 নাম : কান্দলি গাভে স্বামীৰ নাম: নগেন গাভে ঘৰ নং : ২৩ বয়স : 62 লিঙ্গ : মহিলা	GLK5135604 ফটো উপলব্ধ	129 নাম : খগেন ভাতে পিতাৰ নাম: নগেন ভাতে ঘৰ নং : ২৩ বয়স : 38 লিঙ্গ : পুৰুষ	GLK0252627 ফটো উপলব্ধ
130 নাম : বিকেদৰ নৰহ পিতাৰ নাম: লুংকেন নৰহ ঘৰ নং : 23 বয়স : 38 লিঙ্গ : পুৰুষ	GLK1525435 ফটো উপলব্ধ	131 নাম : অনেশ্বৰ ভাতে পিতাৰ নাম: নগেন ভাতে ঘৰ নং : ২৩ বয়স : 35 লিঙ্গ : পুৰুষ	GLK5140567 ফটো উপলব্ধ	132 নাম : দেবীকা ভাতে স্বামীৰ নাম: অনেশ্বৰ ভাতে ঘৰ নং : ২৩ বয়স : 29 লিঙ্গ : মহিলা	GLK0253435 ফটো উপলব্ধ
133 নাম : দাদুৰি গাভে স্বামীৰ নাম: জীবন গাভে ঘৰ নং : ২৪ বয়স : 74 লিঙ্গ : মহিলা	GLK5135626 ফটো উপলব্ধ	134 নাম : গোপাল গাভে পিতাৰ নাম: জীবন গাভে ঘৰ নং : ২৪ বয়স : 43 লিঙ্গ : পুৰুষ	GLK5135659 ফটো উপলব্ধ	135 নাম : নাৰায়ন গাভে পিতাৰ নাম: জীবন গাভে ঘৰ নং : ২৪ বয়স : 41 লিঙ্গ : পুৰুষ	GLK5135660 ফটো উপলব্ধ
136 নাম : কান গাভে পিতাৰ নাম: জীবন গাভে ঘৰ নং : ২৪ বয়স : 38 লিঙ্গ : পুৰুষ	GLK5135671 ফটো উপলব্ধ	137 নাম : প্ৰতিমা গাভে স্বামীৰ নাম: কানু গাভে ঘৰ নং : ২৪ বয়স : 36 লিঙ্গ : মহিলা	GLK5135682 ফটো উপলব্ধ	138 নাম : বাবুল বেগন পিতাৰ নাম: পুটুকন বেগন ঘৰ নং : ২৫ বয়স : 43 লিঙ্গ : পুৰুষ	GLK5135693 ফটো উপলব্ধ
139 নাম : মইনা মতি বেগন পিতাৰ নাম: বাবুল বেগন ঘৰ নং : ২৫ বয়স : 41 লিঙ্গ : মহিলা	GLK5135706 ফটো উপলব্ধ	140 নাম : নিবাস বেগন পিতাৰ নাম: বাবুল বেগন ঘৰ নং : ২৫ বয়স : 21 লিঙ্গ : পুৰুষ	GLK2370005 ফটো উপলব্ধ	D 141 নাম : অনশৰী বেগন স্বামীৰ নাম: লমেন বেগন ঘৰ নং : ২৬ বয়স : 50 লিঙ্গ : মহিলা	GLK5135717 ফটো উপলব্ধ
142 নাম : আনিসৱাৰি বেগোন স্বামীৰ নাম: ৰমেন বেগোন ঘৰ নং : 26 বয়স : 48 লিঙ্গ : মহিলা	GLK2370039 ফটো উপলব্ধ	143 নাম : ধৰ্মেন বেগন অন্যান্য: বেনুৰাম বেগন ঘৰ নং : ২৬ বয়স : 24 লিঙ্গ : পুৰুষ	GLK1222132 ফটো উপলব্ধ	144 নাম : জন বনিয়াদ তপু পিতাৰ নাম: শৌভন কুমাৰ তপু ঘৰ নং : ২৭ বয়স : 24 লিঙ্গ : পুৰুষ	GLK0528166 ফটো উপলব্ধ
S 145 নাম : লেখৰাজ মুগলি পিতাৰ নাম: পদ্ম মুগলি ঘৰ নং : 32 বয়স : 22 লিঙ্গ : পুৰুষ	GLK2370914 ফটো উপলব্ধ	146 নাম : ৰাজু মুগা পিতাৰ নাম: ৰঘা মুগা ঘৰ নং : ৩৩ বয়স : 28 লিঙ্গ : পুৰুষ	GLK0528216 ফটো উপলব্ধ	147 নাম : মালতী মুগা পিতাৰ নাম: ৰাঘা মুগা ঘৰ নং : ৩৩ বয়স : 27 লিঙ্গ : মহিলা	GLK0528232 ফটো উপলব্ধ
148 নাম : জোনাকী মুগা পিতাৰ নাম: ডাৰ্বৰ মুগা ঘৰ নং : ৩৩ বয়স : 25 লিঙ্গ : মহিলা	GLK0528240 ফটো উপলব্ধ	149 নাম : সুনীল লহৰ অন্যান্য: বিজয় লহৰ ঘৰ নং : ৩৫ বয়স : 43 লিঙ্গ : পুৰুষ	GLK0528224 ফটো উপলব্ধ	150 নাম : ইচুক হহা মাতৃৰ নাম: মাৰিশ্যাম হহা ঘৰ নং : ৩৭ বয়স : 26 লিঙ্গ : পুৰুষ	GLK1362326 ফটো উপলব্ধ



151 নাম : মালতি হেৰেঞ্জ স্বামীৰ নাম: মাচিদা হেৰেঞ্জ ঘৰ নং : 80 বয়স : 38 লিঙ্গ : মহিলা	GLK0106807 ফটো উপলব্ধ	152 নাম : জসাপ টোপ্পো পিতাৰ নাম: নিৰবান তপ্প ঘৰ নং : 82 বয়স : 35 লিঙ্গ : পুৰুষ	GLK0108357 ফটো উপলব্ধ	153 নাম : ৰুমিঅ তপ্প পিতাৰ নাম: লোকাছ তপ্প ঘৰ নং : 85 বয়স : 26 লিঙ্গ : পুৰুষ	GLK1255876 ফটো উপলব্ধ
154 নাম : দীপামণি গাভে স্বামীৰ নাম: প্ৰকাশ গাভে ঘৰ নং : 47 বয়স : 26 লিঙ্গ : মহিলা	OVA0006726 ফটো উপলব্ধ	155 নাম : দশমি হাচাঁ স্বামীৰ নাম: হাবিল হাচাঁ ঘৰ নং : 84 বয়স : 42 লিঙ্গ : মহিলা	GLK2159399 ফটো উপলব্ধ	156 নাম : মাৰিয়াম হাছা স্বামীৰ নাম: আচমান হাছা ঘৰ নং : 52 বয়স : 55 লিঙ্গ : মহিলা	GLK0121939 ফটো উপলব্ধ
157 নাম : গালু হাছা পিতাৰ নাম: আচমান হাছা ঘৰ নং : 52 বয়স : 44 লিঙ্গ : পুৰুষ	GLK0121988 ফটো উপলব্ধ	158 নাম : জলেচুৰী হছা স্বামীৰ নাম: পত্ৰচ হছা ঘৰ নং : 52 বয়স : 41 লিঙ্গ : মহিলা	GLK0122028 ফটো উপলব্ধ	159 নাম : গল্প হছা পিতাৰ নাম: পাত্ৰচ হছা ঘৰ নং : 52 বয়স : 40 লিঙ্গ : পুৰুষ	GLK0122036 ফটো উপলব্ধ
160 নাম : কৰনা হছা পিতাৰ নাম: আচমান হাছা ঘৰ নং : 52 বয়স : 31 লিঙ্গ : মহিলা	GLK0122416 ফটো উপলব্ধ	161 নাম : বিৰেন হাচা পিতাৰ নাম: জোলেচ হাচা ঘৰ নং : 52 বয়স : 24 লিঙ্গ : পুৰুষ	GLK0528323 ফটো উপলব্ধ	162 নাম : মণী বীৰৱা পিতাৰ নাম: বাবলু বীৰৱা ঘৰ নং : 53 বয়স : 38 লিঙ্গ : মহিলা	GLK0528331 ফটো উপলব্ধ
163 নাম : প্ৰদীপ বীৰৱা পিতাৰ নাম: লক্ষ্মন বীৰৱা ঘৰ নং : 53 বয়স : 30 লিঙ্গ : পুৰুষ	GLK0528265 ফটো উপলব্ধ	164 নাম : বাবলা বীৰৱা পিতাৰ নাম: লক্ষ্মন বীৰৱা ঘৰ নং : 53 বয়স : 26 লিঙ্গ : পুৰুষ	GLK0528315 ফটো উপলব্ধ	165 নাম : ধনবিৰাজ সতনামী পিতাৰ নাম: ফুলচান্দ সতনামী ঘৰ নং : 58 বয়স : 25 লিঙ্গ : পুৰুষ	GLK0528422 ফটো উপলব্ধ
166 নাম : আৰতী কিন্দু স্বামীৰ নাম: অনিশী কিন্দু ঘৰ নং : 54 বয়স : 31 লিঙ্গ : মহিলা	GLK0131276 ফটো উপলব্ধ	167 নাম : ভাতৰী ভেংৰা স্বামীৰ নাম: মাচকালান ভেংৰা ঘৰ নং : 55 বয়স : 39 লিঙ্গ : মহিলা	GLK0132506 ফটো উপলব্ধ	168 নাম : ভাৰতী দেৱী পিতাৰ নাম: বিজয় চুতাৰ ঘৰ নং : 62 বয়স : 33 লিঙ্গ : মহিলা	CQG0010103 ফটো উপলব্ধ
169 নাম : সুমিত্ৰা নেৱৰ স্বামীৰ নাম: ৰুপম নেৱৰ ঘৰ নং : 98 বয়স : 29 লিঙ্গ : মহিলা	GLK0528463 ফটো উপলব্ধ	170 নাম : দুম্পাল গাভে পিতাৰ নাম: কাদং গাভে ঘৰ নং : 99 বয়স : 41 লিঙ্গ : পুৰুষ	GLK5135751 ফটো উপলব্ধ	171 নাম : লক্ষী চুৰ্বা স্বামীৰ নাম: ৰাহুল চুৰ্বা ঘৰ নং : 82 বয়স : 36 লিঙ্গ : মহিলা	GLK5135773 ফটো উপলব্ধ
172 নাম : লিলো মিলি পিতাৰ নাম: দেৱেশ্বৰ মিলি ঘৰ নং : 99 বয়স : 36 লিঙ্গ : পুৰুষ	GLK5135784 ফটো উপলব্ধ	173 নাম : অঞ্জলী মিলি পিতাৰ নাম: লিলু মিলি ঘৰ নং : 99 বয়স : 30 লিঙ্গ : মহিলা	GLK5140556 ফটো উপলব্ধ	174 নাম : ৰূপালী মিলি স্বামীৰ নাম: বিজুৰাম মিলি ঘৰ নং : 99 বয়স : 40 লিঙ্গ : মহিলা	GLK0526582 ফটো উপলব্ধ
175 নাম : বিজুৰাম মিলি পিতাৰ নাম: দেৱেশ্বৰ মিলি ঘৰ নং : 99 বয়স : 35 লিঙ্গ : পুৰুষ	GLK5135808 ফটো উপলব্ধ	176 নাম : যোছেফ হৰ পিতাৰ নাম: মনচুক হৰ ঘৰ নং : 105 বয়স : 24 লিঙ্গ : পুৰুষ	GLK0528489 ফটো উপলব্ধ	177 নাম : সাবিত্ৰী তিৰু স্বামীৰ নাম: উজাগী তিৰু ঘৰ নং : 111 বয়স : 39 লিঙ্গ : মহিলা	GLK5135819 ফটো উপলব্ধ
178 নাম : চৰিতা চুৰ্বা স্বামীৰ নাম: হেম বাহাদুৰ লিধু ঘৰ নং : 118 বয়স : 39 লিঙ্গ : মহিলা	GLK5135820 ফটো উপলব্ধ	179 নাম : মিনালি ভাতুৰী স্বামীৰ নাম: মণিৰাম ভাতুৰী ঘৰ নং : 119 বয়স : 32 লিঙ্গ : মহিলা	GLK0528505 ফটো উপলব্ধ	180 নাম : বিনোদ গাভে পিতাৰ নাম: পুনৰাম গাভে ঘৰ নং : 121 বয়স : 53 লিঙ্গ : পুৰুষ	GLK5135831 ফটো উপলব্ধ



181 নাম : যাকচী মিলি স্বামীৰ নাম: বিনোদ ঙাতে ঘৰ নং : ১২১ বয়স : 44 লিঙ্গ : মহিলা	GLK5135842 ফটো উপলব্ধ	182 নাম : চন্দন ঙাতে পিতাৰ নাম: বিনোদ ঙাতে ঘৰ নং : ১২১ বয়স : 27 লিঙ্গ : পুৰুষ	GLK0170043 ফটো উপলব্ধ	S 183 নাম : পল্লৱী ঙাতে পিতাৰ নাম: বিনোদ ঙাতে ঘৰ নং : ১২১ বয়স : 24 লিঙ্গ : মহিলা	GLK0528117 ফটো উপলব্ধ
184 নাম : কুমাৰী লিসু স্বামীৰ নাম: টেক মান লিসু ঘৰ নং : ১২৭ বয়স : 59 লিঙ্গ : মহিলা	GLK5135864 ফটো উপলব্ধ	185 নাম : সুস্মীতা দেৱী পিতাৰ নাম: গোপাল বিশ্বকৰ্মা ঘৰ নং : ১২৯ বয়স : 24 লিঙ্গ : মহিলা	GLK0528539 ফটো উপলব্ধ	186 নাম : আচিক গুৱালা পিতাৰ নাম: যোগেন গুৱালা ঘৰ নং : ১৩১ বয়স : 24 লিঙ্গ : পুৰুষ	GLK0528570 ফটো উপলব্ধ
187 নাম : জিতেন কল্লু পিতাৰ নাম: কিষ্টি কিল্লি ঘৰ নং : ১৩২ বয়স : 49 লিঙ্গ : পুৰুষ	GLK0027367 ফটো উপলব্ধ	188 নাম : চেমতী ঙাতে স্বামীৰ নাম: বগীৰাম ঙাতে ঘৰ নং : ১৩৫ বয়স : 65 লিঙ্গ : মহিলা	GLK2159162 ফটো উপলব্ধ	189 নাম : ৰমেশ ঙাতে পিতাৰ নাম: বগীৰাম ঙাতে ঘৰ নং : ১৩৫ বয়স : 42 লিঙ্গ : পুৰুষ	GLK2159140 ফটো উপলব্ধ
190 নাম : অঞ্জনা ঙাতে স্বামীৰ নাম: ৰমেশ ঙাতে ঘৰ নং : ১৩৫ বয়স : 39 লিঙ্গ : মহিলা	GLK2159151 ফটো উপলব্ধ	191 নাম : মনজু কালান্দি স্বামীৰ নাম: সুৰেন কালান্দি ঘৰ নং : ১৩৭ বয়স : 26 লিঙ্গ : মহিলা	GLK0528653 ফটো উপলব্ধ	192 নাম : কলিমন নৰহ পিতাৰ নাম: কমলাসিং নৰহ ঘৰ নং : 140 বয়স : 38 লিঙ্গ : পুৰুষ	GLK0426882 ফটো উপলব্ধ
193 নাম : থানেশ্বৰ নৰহ পিতাৰ নাম: কমল সিং নৰহ ঘৰ নং : ১৪০ বয়স : 36 লিঙ্গ : পুৰুষ	GLK2159297 ফটো উপলব্ধ	194 নাম : ৰাকেশ চুৰ্বা পিতাৰ নাম: টিকাহাং চুৰ্বা ঘৰ নং : ১৪০ বয়স : 31 লিঙ্গ : পুৰুষ	GLK0033167 ফটো উপলব্ধ	195 নাম : তৰা নৰহ স্বামীৰ নাম: কলিমন নৰহ ঘৰ নং : ১৪০ বয়স : 27 লিঙ্গ : মহিলা	GLK0573857 ফটো উপলব্ধ
196 নাম : বানমতি মিলি স্বামীৰ নাম: পন্দীৰাম মিলি ঘৰ নং : ১৪৩ বয়স : 64 লিঙ্গ : মহিলা	GLK2159300 ফটো উপলব্ধ	197 নাম : অজিত মিলি পিতাৰ নাম: গন্দীৰাম মিলি ঘৰ নং : ১৪৩ বয়স : 33 লিঙ্গ : পুৰুষ	GLK2159311 ফটো উপলব্ধ	198 নাম : অঞ্জনা মিলি স্বামীৰ নাম: অজিত মিলি ঘৰ নং : ১৪৩ বয়স : 30 লিঙ্গ : মহিলা	GLK1222264 ফটো উপলব্ধ
199 নাম : সুমিত্ৰামায়া নেৱাৰ স্বামীৰ নাম: কৃষ্ণ বাহাদুৰ নেৱাৰ ঘৰ নং : ১৪৯ বয়স : 66 লিঙ্গ : মহিলা	GLK5135875 ফটো উপলব্ধ	200 নাম : বীমায়ী নেৱাৰ পিতাৰ নাম: কৃষ্ণ বাহাদুৰ নেৱাৰ ঘৰ নং : ১৪৯ বয়স : 31 লিঙ্গ : মহিলা	GLK2159322 ফটো উপলব্ধ	201 নাম : পেকাট ঙাতে স্বামীৰ নাম: নিবৰ ঙাতে ঘৰ নং : ১৫১ বয়স : 79 লিঙ্গ : মহিলা	GLK5135922 ফটো উপলব্ধ
E 202 নাম : লতিৰাম নাগতে অন্যান্য: অনিৰল নাগতে ঘৰ নং : ১৫১ বয়স : 65 লিঙ্গ : পুৰুষ	GLK0216416 ফটো উপলব্ধ	203 নাম : পুন ঙাতে পিতাৰ নাম: অনিৰৰ ঙাতে ঘৰ নং : ১৫১ বয়স : 45 লিঙ্গ : পুৰুষ	GLK5135944 ফটো উপলব্ধ	204 নাম : মন মায়া ঙাতে স্বামীৰ নাম: পুন ঙাতে ঘৰ নং : ১৫১ বয়স : 41 লিঙ্গ : মহিলা	GLK1413319 ফটো উপলব্ধ
205 নাম : গন্ধেশ্বৰ ঙাতে পিতাৰ নাম: অনিৰল ঙাতে ঘৰ নং : ১৫১ বয়স : 38 লিঙ্গ : পুৰুষ	GLK5135897 ফটো উপলব্ধ	206 নাম : গজেন ডাতে পিতাৰ নাম: অনিৰল ডাতে ঘৰ নং : ১৫১ বয়স : 33 লিঙ্গ : পুৰুষ	GLK5135900 ফটো উপলব্ধ	S 207 নাম : কবীতি ভাতে স্বামীৰ নাম: অন্দেশ্বৰ ভাতে ঘৰ নং : ১৫১ বয়স : 28 লিঙ্গ : মহিলা	GLK0216887 ফটো উপলব্ধ
208 নাম : মণিকা ঙাতে স্বামীৰ নাম: গন্ধেশ্বৰ ঙাতে ঘৰ নং : 151 বয়স : 28 লিঙ্গ : মহিলা	GLK0415133 ফটো উপলব্ধ	209 নাম : অন্দেশ্বৰ ভাতে পিতাৰ নাম: অনিৰৰ ভাতে ঘৰ নং : ১৫১ বয়স : 27 লিঙ্গ : পুৰুষ	GLK0216937 ফটো উপলব্ধ	210 নাম : দ্বীজেন মিলি পিতাৰ নাম: বিশ্বনাথ মিলি ঘৰ নং : ১৭১ বয়স : 48 লিঙ্গ : পুৰুষ	GLK5135955 ফটো উপলব্ধ



211 নাম : ইন্দিৰা মিলি স্বামীৰ নাম: দ্বিজেন মিলি ঘৰ নং : ১৭১ বয়স : 45 লিঙ্গ : মহিলা	GLK5135966 ফটো উপলব্ধ	212 নাম : আৰিষ মিলি পিতাৰ নাম: দ্বিজেন মিলি ঘৰ নং : ১৭১ বয়স : 24 লিঙ্গ : পুৰুষ	GLK0528141 ফটো উপলব্ধ	213 নাম : ফিলিপ ডাহাঙ্গা পিতাৰ নাম: মঙ্গল ডাহাঙ্গা ঘৰ নং : ২০১ বয়স : 54 লিঙ্গ : পুৰুষ	GLK5135988 ফটো উপলব্ধ
214 নাম : লক্ষ্মীৰাম মিলি পিতাৰ নাম: মাগেৰে মিলি ঘৰ নং : ২৪১ বয়স : 58 লিঙ্গ : পুৰুষ	GLK0257519 ফটো উপলব্ধ	215 নাম : ৰঞ্জনা বেগন স্বামীৰ নাম: পুটুকন বেগন ঘৰ নং : ২৪১ বয়স : 53 লিঙ্গ : মহিলা	GLK5136038 ফটো উপলব্ধ	216 নাম : উপেন মিৰি পিতাৰ নাম: কালাম মিৰি ঘৰ নং : ২৪১ বয়স : 49 লিঙ্গ : পুৰুষ	GLK5136016 ফটো উপলব্ধ
217 নাম : পৰ্বীমা মিৰি স্বামীৰ নাম: জীবন মিৰি ঘৰ নং : ২৪১ বয়স : 46 লিঙ্গ : মহিলা	GLK5136027 ফটো উপলব্ধ	218 নাম : বেনুৰাম বেগন পিতাৰ নাম: ৰমেন বেগন ঘৰ নং : ২৪১ বয়স : 34 লিঙ্গ : পুৰুষ	GLK5140614 ফটো উপলব্ধ	219 নাম : অৰ্জুন বেগন পিতাৰ নাম: পুটুকন বেগন ঘৰ নং : ২৪১ বয়স : 32 লিঙ্গ : পুৰুষ	GLK0170084 ফটো উপলব্ধ
220 নাম : ৰুপম বেগন পিতাৰ নাম: ৰমেন বেগন ঘৰ নং : ২৪১ বয়স : 31 লিঙ্গ : পুৰুষ	GLK5140603 ফটো উপলব্ধ	221 নাম : মনোজ মিলি পিতাৰ নাম: লক্ষ্মীৰাম মিলি ঘৰ নং : ২৪১ বয়স : 25 লিঙ্গ : পুৰুষ	GLK0528109 ফটো উপলব্ধ	222 নাম : লক্ষীশ্বৰি বেগন স্বামীৰ নাম: ৰুপম বেগন ঘৰ নং : 241 বয়স : 24 লিঙ্গ : মহিলা	GLK2370054 ফটো উপলব্ধ
223 নাম : বিলমতি নৰহ স্বামীৰ নাম: যোগেশ্বৰ নৰহ ঘৰ নং : ২৬১ বয়স : 60 লিঙ্গ : মহিলা	GLK5136050 ফটো উপলব্ধ	224 নাম : ভূপেন নৰহ পিতাৰ নাম: যোগেশ্বৰ নৰহ ঘৰ নং : ২৬১ বয়স : 47 লিঙ্গ : পুৰুষ	GLK5136061 ফটো উপলব্ধ	225 নাম : হীৰেন নৰহ পিতাৰ নাম: যোগেশ্বৰ নৰহ ঘৰ নং : ২৬১ বয়স : 41 লিঙ্গ : পুৰুষ	GLK5136072 ফটো উপলব্ধ
226 নাম : চোকোনি নৰহ স্বামীৰ নাম: ভূপেন নৰহ ঘৰ নং : ২৬১ বয়স : 41 লিঙ্গ : মহিলা	GLK5136083 ফটো উপলব্ধ	227 নাম : ৰমেশ নৰহ পিতাৰ নাম: যোগেশ্বৰ নৰহ ঘৰ নং : ২৬২ বয়স : 44 লিঙ্গ : পুৰুষ	GLK5136107 ফটো উপলব্ধ	228 নাম : বিজু নৰহ স্বামীৰ নাম: ৰমেশ নৰহ ঘৰ নং : ২৬২ বয়স : 41 লিঙ্গ : মহিলা	GLK5136118 ফটো উপলব্ধ
229 নাম : মালু পায়েং পিতাৰ নাম: বাবুৰাম পায়েং ঘৰ নং : ২৬৩ বয়স : 64 লিঙ্গ : পুৰুষ	GLK5136129 ফটো উপলব্ধ	230 নাম : অমি পায়েং স্বামীৰ নাম: মালু পায়েং ঘৰ নং : ২৬৩ বয়স : 60 লিঙ্গ : মহিলা	GLK5136130 ফটো উপলব্ধ	231 নাম : মাইকন পায়েং স্বামীৰ নাম: মালু পায়েং ঘৰ নং : ২৬৩ বয়স : 59 লিঙ্গ : মহিলা	GLK5136141 ফটো উপলব্ধ
232 নাম : গনেশ পায়েং পিতাৰ নাম: মালু পায়েং ঘৰ নং : ২৬৩ বয়স : 44 লিঙ্গ : মহিলা	GLK5136152 ফটো উপলব্ধ	233 নাম : ডিম্বেশ্বৰ নৰহ পিতাৰ নাম: বসন্ত নৰহ ঘৰ নং : ২৬৫ বয়স : 64 লিঙ্গ : পুৰুষ	GLK5136210 ফটো উপলব্ধ	234 নাম : বালুকী নৰহ স্বামীৰ নাম: ডিম্বেশ্বৰ নৰহ ঘৰ নং : ২৬৫ বয়স : 61 লিঙ্গ : মহিলা	GLK5136221 ফটো উপলব্ধ
235 নাম : কমল নৰহ পিতাৰ নাম: ডিম্বেশ্বৰ নৰহ ঘৰ নং : ২৬৫ বয়স : 36 লিঙ্গ : পুৰুষ	GLK5136243 ফটো উপলব্ধ	236 নাম : লদমী নৰহ স্বামীৰ নাম: কমল নৰহ ঘৰ নং : ২৬৫ বয়স : 34 লিঙ্গ : মহিলা	GLK2159333 ফটো উপলব্ধ	237 নাম : লক্ষী নেৱাৰ পিতাৰ নাম: কমল নেৱাৰ ঘৰ নং : ২৬৫ বয়স : 35 লিঙ্গ : পুৰুষ	GLK5136254 ফটো উপলব্ধ
238 নাম : বাপিৰাম ঙাতে পিতাৰ নাম: মন্দাই ঙাতে ঘৰ নং : ২৯৬ বয়স : 65 লিঙ্গ : পুৰুষ	GLK2159048 ফটো উপলব্ধ	239 নাম : বুলকনি ঙাতে স্বামীৰ নাম: বাপিৰাম ঙাতে ঘৰ নং : ২৯৬ বয়স : 58 লিঙ্গ : মহিলা	GLK2159059 ফটো উপলব্ধ	240 নাম : খোমেন ঙাতে পিতাৰ নাম: বাপেৰাম ঙাতে ঘৰ নং : 296 বয়স : 35 লিঙ্গ : মহিলা	GLK0426742 ফটো উপলব্ধ



241 নাম : বমেশ গাভে পিতাৰ নাম: বাপিবাম গাভে ঘৰ নং : ২৯৬ বয়স : 29 লিঙ্গ : পুৰুষ	GLK0170134 ফটো উপলব্ধ	242 নাম : জলি নাগটে স্বামীৰ নাম: খগেন নাগটে ঘৰ নং : 296 বয়স : 28 লিঙ্গ : মহিলা	GLK0422402 ফটো উপলব্ধ	243 নাম : নন্দিৰাম মিলি পিতাৰ নাম: দাতিৰাম মিলি ঘৰ নং : ২৯৭ বয়স : 65 লিঙ্গ : পুৰুষ	GLK2159060 ফটো উপলব্ধ
244 নাম : এমতি নৰহ স্বামীৰ নাম: কমলসিং নৰহ ঘৰ নং : ২৯৯ বয়স : 68 লিঙ্গ : মহিলা	GLK2159117 ফটো উপলব্ধ	245 নাম : দ্বিপেন নৰহ পিতাৰ নাম: কমল সিং ঘৰ নং : ২৯৯ বয়স : 47 লিঙ্গ : পুৰুষ	GLK2159082 ফটো উপলব্ধ	246 নাম : ডালিমী নৰহ স্বামীৰ নাম: দিকচন নৰহ ঘৰ নং : ২৯৯ বয়স : 47 লিঙ্গ : মহিলা	GLK0272369 ফটো উপলব্ধ
247 নাম : নিনি নৰহ স্বামীৰ নাম: দ্বিপেন নৰহ ঘৰ নং : ৩০১ বয়স : 42 লিঙ্গ : মহিলা	GLK2159093 ফটো উপলব্ধ	248 নাম : দিকচন নৰহ পিতাৰ নাম: মকিল নৰহ ঘৰ নং : ৩০১ বয়স : 36 লিঙ্গ : পুৰুষ	GLK0085217 ফটো উপলব্ধ	249 নাম : মনি নৰহ স্বামীৰ নাম: দিক সন নৰহ ঘৰ নং : ৩০১ বয়স : 26 লিঙ্গ : মহিলা	GLK1413285 ফটো উপলব্ধ
250 নাম : পদো গাভে পিতাৰ নাম: বাপিবাম গাভে ঘৰ নং : ৩০১ বয়স : 40 লিঙ্গ : পুৰুষ	GLK2159139 ফটো উপলব্ধ	251 নাম : ললিতা ভাতে স্বামীৰ নাম: পদো ভাতে ঘৰ নং : ৩০১ বয়স : 36 লিঙ্গ : মহিলা	GLK2159128 ফটো উপলব্ধ	252 নাম : তিকাম গাভে স্বামীৰ নাম: টংকেশ্বৰ গাভে ঘৰ নং : ৩০৩ বয়স : 67 লিঙ্গ : মহিলা	GLK2159208 ফটো উপলব্ধ
253 নাম : ভাবিলাল গাভে পিতাৰ নাম: টংকেশ্বৰ গাভে ঘৰ নং : ৩০৩ বয়স : 50 লিঙ্গ : পুৰুষ	GLK2159184 ফটো উপলব্ধ	254 নাম : পুনে গাভে স্বামীৰ নাম: ভাবিলাল গাভে ঘৰ নং : ৩০৩ বয়স : 45 লিঙ্গ : মহিলা	GLK2159173 ফটো উপলব্ধ	255 নাম : প্ৰকাশ গাভে পিতাৰ নাম: টংকেশ্বৰ গাভে ঘৰ নং : ৩০৩ বয়স : 29 লিঙ্গ : পুৰুষ	GLK0170142 ফটো উপলব্ধ
256 নাম : চিনোমতি মিলি স্বামীৰ নাম: ৰাজীৱ গাভে ঘৰ নং : ৩০৪ বয়স : 36 লিঙ্গ : মহিলা	OVA0054965 ফটো উপলব্ধ	257 নাম : জনন্তী গাভে স্বামীৰ নাম: এপিত গাভে ঘৰ নং : 305 বয়স : 67 লিঙ্গ : মহিলা	GLK2132492 ফটো উপলব্ধ	258 নাম : ভাইটী মুণ্ডা অন্যান্য: পুৰন মুণ্ডা ঘৰ নং : ৩০৬ বয়স : 34 লিঙ্গ : পুৰুষ	GLK0528638 ফটো উপলব্ধ
259 নাম : লানোছ পায়েং পিতাৰ নাম: মালু পায়েং ঘৰ নং : ৩০৬ বয়স : 25 লিঙ্গ : পুৰুষ	GLK1222298 ফটো উপলব্ধ	260 নাম : কল্পনা চিন্তে পিতাৰ নাম: ডিম্বই চিন্তে ঘৰ নং : ৩০৭ বয়স : 39 লিঙ্গ : মহিলা	GLK6338687 ফটো উপলব্ধ	261 নাম : বিটু চিন্তে অন্যান্য: মদন চিন্তে ঘৰ নং : ৩০৭ বয়স : 36 লিঙ্গ : পুৰুষ	GLK0528612 ফটো উপলব্ধ
262 নাম : কুমাৰী পায়েং নৰহ স্বামীৰ নাম: মোহন নৰহ ঘৰ নং : খ্ৰিস্টান বস্ত্ৰী বয়স : 43 লিঙ্গ : মহিলা	GLK5135795 ফটো উপলব্ধ	263 নাম : বিষ্ণু মায়া শৰ্মা স্বামীৰ নাম: শংকৰ বাহাদুৰ ভট্টৰাই ঘৰ নং : হাটস নো-3393 বয়স : 32 লিঙ্গ : মহিলা	MVY6045416 ফটো উপলব্ধ		



264 নাম : যাচিত্তা তিকী পিতাৰ নাম: চেলেচাঠিয়ান তিকী ঘৰ নং : ১ বয়স : 35 লিঙ্গ : মহিলা	GLK5136287 ফটো উপলব্ধ	265 নাম : আলেকচিয়াচ তিকী পিতাৰ নাম: চালেকিচ্চয়ান তিকী ঘৰ নং : ১ বয়স : 33 লিঙ্গ : পুৰুষ	GLK5140705 ফটো উপলব্ধ	266 নাম : ৰাজু ওৰাং অন্যান্য: বাৰজা ওৰাং ঘৰ নং : ১ বয়স : 28 লিঙ্গ : পুৰুষ	GLK1365345 ফটো উপলব্ধ
267 নাম : ইষ্টিফান তিকী পিতাৰ নাম: পিয়োচ তিকী ঘৰ নং : ২ বয়স : 44 লিঙ্গ : পুৰুষ	GLK5136312 ফটো উপলব্ধ	268 নাম : মিনতি তিকী স্বামীৰ নাম: ইষ্টিফান তিকী ঘৰ নং : ২ বয়স : 42 লিঙ্গ : মহিলা	GLK5136323 ফটো উপলব্ধ	269 নাম : বেনেদিক তিকী পিতাৰ নাম: ইষ্টিফান তিকী ঘৰ নং : ২ বয়স : 25 লিঙ্গ : পুৰুষ	GLK1413608 ফটো উপলব্ধ
270 নাম : জিবিয়াৰ তিকী পিতাৰ নাম: ষ্টেফান তিকী ঘৰ নং : ২ বয়স : 23 লিঙ্গ : পুৰুষ	GLK1413624 ফটো উপলব্ধ	271 নাম : ফুলমনি তিকী স্বামীৰ নাম: জেৰাম তিকী ঘৰ নং : ৩ বয়স : 83 লিঙ্গ : মহিলা	GLK5136345 ফটো উপলব্ধ	272 নাম : চেৰনাথ তিকী পিতাৰ নাম: জেৰাম তিকী ঘৰ নং : ৩ বয়স : 47 লিঙ্গ : পুৰুষ	GLK5136356 ফটো উপলব্ধ
273 নাম : মাৰিয়াম তিকী স্বামীৰ নাম: চেৰনাথ তিকী ঘৰ নং : ৩ বয়স : 44 লিঙ্গ : মহিলা	GLK5136367 ফটো উপলব্ধ	274 নাম : আস্তনি তিকী পিতাৰ নাম: জেৰাম তিকী ঘৰ নং : ৩ বয়স : 41 লিঙ্গ : পুৰুষ	GLK5136378 ফটো উপলব্ধ	275 নাম : চিৰনচ তিকী পিতাৰ নাম: জেৰাম তিকী ঘৰ নং : ৩ বয়স : 39 লিঙ্গ : পুৰুষ	GLK5136389 ফটো উপলব্ধ
276 নাম : চিল বিনছ তিকী পিতাৰ নাম: চেৰনাথ তিকী ঘৰ নং : ৩ বয়স : 23 লিঙ্গ : পুৰুষ	GLK1413541 ফটো উপলব্ধ	277 নাম : কল্যাণ ভূঞা পিতাৰ নাম: জোবেল ভূঞা ঘৰ নং : 8 বয়স : 50 লিঙ্গ : পুৰুষ	GLK5136414 ফটো উপলব্ধ	278 নাম : ফুলমনি বেৰুবা স্বামীৰ নাম: নন্দ বেৰুবা ঘৰ নং : 8 বয়স : 47 লিঙ্গ : মহিলা	GLK5136403 ফটো উপলব্ধ
279 নাম : বিষ্কেল ভূঞা পিতাৰ নাম: কালিয়ান ভূঞা ঘৰ নং : 8 বয়স : 25 লিঙ্গ : পুৰুষ	GLK1413822 ফটো উপলব্ধ	E 280 নাম : কাৰ্ত্তিনা কুজুৰ স্বামীৰ নাম: আলিব্ৰেট কুজুৰ ঘৰ নং : ৫ বয়স : ৭১ লিঙ্গ : মহিলা	GLK5136436 ফটো উপলব্ধ	281 নাম : য়োচেপ কুজুৰ পিতাৰ নাম: আলিব্ৰেট কুজুৰ ঘৰ নং : ৫ বয়স : 45 লিঙ্গ : পুৰুষ	GLK5136458 ফটো উপলব্ধ
282 নাম : জজ কুজুৰ পিতাৰ নাম: আলিব্ৰেট কুজুৰ ঘৰ নং : ৫ বয়স : 44 লিঙ্গ : পুৰুষ	GLK5140681 ফটো উপলব্ধ	E 283 নাম : সুনিতা কুজুৰ স্বামীৰ নাম: য়োচেপ কুজুৰ ঘৰ নং : ৫ বয়স : 43 লিঙ্গ : মহিলা	GLK5136469 ফটো উপলব্ধ	284 নাম : দিনেশ কুজুৰ পিতাৰ নাম: আলিব্ৰেট কুজুৰ ঘৰ নং : ৫ বয়স : 42 লিঙ্গ : পুৰুষ	GLK5136470 ফটো উপলব্ধ
285 নাম : জ্যোতি কুজুৰ স্বামীৰ নাম: দিনেশ কুজুৰ ঘৰ নং : ৫ বয়স : 40 লিঙ্গ : মহিলা	GLK5136481 ফটো উপলব্ধ	286 নাম : বেলাছি কুজুৰ স্বামীৰ নাম: জজ কুজুৰ ঘৰ নং : ৫ বয়স : 30 লিঙ্গ : মহিলা	GLK0313056 ফটো উপলব্ধ	287 নাম : বুধনি ভূমিজ স্বামীৰ নাম: মধু ভূমিজ ঘৰ নং : ৬ বয়স : 54 লিঙ্গ : মহিলা	GLK5136505 ফটো উপলব্ধ
288 নাম : জিতেন ভূমিজ পিতাৰ নাম: মধু ভূমিজ ঘৰ নং : ৬ বয়স : 39 লিঙ্গ : পুৰুষ	GLK5136527 ফটো উপলব্ধ	289 নাম : মৰিয়ম কনগাৰী পিতাৰ নাম: অমুশ কনগাৰী ঘৰ নং : 6 বয়স : 22 লিঙ্গ : মহিলা	OVA0047670 ফটো উপলব্ধ	290 নাম : দাস ভূমিজ পিতাৰ নাম: ফুদু ভূমিজ ঘৰ নং : ৭ বয়স : 47 লিঙ্গ : পুৰুষ	GLK5136549 ফটো উপলব্ধ
291 নাম : পূৰ্ণিমা ভূমিজ স্বামীৰ নাম: দাস ভূমিজ ঘৰ নং : ৭ বয়স : 45 লিঙ্গ : মহিলা	GLK5136550 ফটো উপলব্ধ	292 নাম : অনন্ত ভূমিজ পিতাৰ নাম: ফুদু ভূমিজ ঘৰ নং : ৭ বয়স : 35 লিঙ্গ : পুৰুষ	GLK0338699 ফটো উপলব্ধ	293 নাম : চৰিতা ভূমিজ স্বামীৰ নাম: অনন্ত ভূমিজ ঘৰ নং : ৭ বয়স : 29 লিঙ্গ : মহিলা	GLK0339259 ফটো উপলব্ধ



294 নাম : অমস হৰ পিতাৰ নাম: জমেশ হৰ ঘৰ নং : 7 বয়স : 29 লিঙ্গ : পুৰুষ	OVA0047613 ফটো উপলব্ধ	E 295 নাম : নিৰ্মল দাহাজা পিতাৰ নাম: বৰ্ণা দাহাজা ঘৰ নং : 3 বয়স : 67 লিঙ্গ : পুৰুষ	GLK5136561 ফটো উপলব্ধ	296 নাম : সন্তোচ দাহাজা পিতাৰ নাম: নিমৰ দাহাজা ঘৰ নং : 5 বয়স : 47 লিঙ্গ : পুৰুষ	GLK5136583 ফটো উপলব্ধ
297 নাম : গিদিয়োন ভেংৰা পিতাৰ নাম: জোচাপ ভেংৰা ঘৰ নং : 10 বয়স : 82 লিঙ্গ : পুৰুষ	GLK5136594 ফটো উপলব্ধ	E 298 নাম : আচিনন ভেংৰা স্বামীৰ নাম: গিদিয়োন ভেংৰা ঘৰ নং : 10 বয়স : 75 লিঙ্গ : মহিলা	GLK5136607 ফটো উপলব্ধ	299 নাম : মাইনা ভেংৰা স্বামীৰ নাম: দাউদ ভেংৰা ঘৰ নং : 10 বয়স : 30 লিঙ্গ : মহিলা	OVA0047571 ফটো উপলব্ধ
300 নাম : বিশ্বাস ভেংগৰা পিতাৰ নাম: গেডিয়োন ভেংগৰা ঘৰ নং : 10 বয়স : 27 লিঙ্গ : পুৰুষ	GLK2367910 ফটো উপলব্ধ	301 নাম : মশি ভেংগৰা পিতাৰ নাম: গেডিয়োন ভেংগৰা ঘৰ নং : 10 বয়স : 25 লিঙ্গ : পুৰুষ	GLK2380517 ফটো উপলব্ধ	302 নাম : বিচাল ভেংৰা পিতাৰ নাম: চুলেমান ভেংৰা ঘৰ নং : 11 বয়স : 41 লিঙ্গ : পুৰুষ	GLK5136630 ফটো উপলব্ধ
303 নাম : আবিৰাম ভেংৰা পিতাৰ নাম: চুলেমান ভেংৰা ঘৰ নং : 11 বয়স : 38 লিঙ্গ : পুৰুষ	GLK5136641 ফটো উপলব্ধ	E 304 নাম : চমা হেয়ম পিতাৰ নাম: পাচনা হেয়ম ঘৰ নং : 12 বয়স : 77 লিঙ্গ : পুৰুষ	GLK5136652 ফটো উপলব্ধ	305 নাম : বুকিনী হেয়ম স্বামীৰ নাম: চমা হেয়ম ঘৰ নং : 12 বয়স : 69 লিঙ্গ : মহিলা	GLK5136663 ফটো উপলব্ধ
306 নাম : থমাছ হেমৰম পিতাৰ নাম: ছমা হেমৰম ঘৰ নং : 12 বয়স : 32 লিঙ্গ : পুৰুষ	GLK0192997 ফটো উপলব্ধ	307 নাম : য়োহন ভেংৰা পিতাৰ নাম: গিদিমোন ভেংৰা ঘৰ নং : 18 বয়স : 52 লিঙ্গ : পুৰুষ	GLK5136674 ফটো উপলব্ধ	308 নাম : মনিকা ভেংৰা স্বামীৰ নাম: য়োহন ভেংৰা ঘৰ নং : 18 বয়স : 47 লিঙ্গ : মহিলা	GLK5136685 ফটো উপলব্ধ
309 নাম : বিলকান ভেংৰা পিতাৰ নাম: মোহন ভেংৰা ঘৰ নং : 18 বয়স : 30 লিঙ্গ : পুৰুষ	GLK0208835 ফটো উপলব্ধ	310 নাম : নিপেন ভাতে পিতাৰ নাম: বিলেন ভাতে ঘৰ নং : 15 বয়স : 31 লিঙ্গ : পুৰুষ	GLK5140716 ফটো উপলব্ধ	311 নাম : চাৰান কৃষ্ণ গুৱালা পিতাৰ নাম: পত্ৰাচ গুৱালা ঘৰ নং : 16 বয়স : 53 লিঙ্গ : পুৰুষ	GLK5136696 ফটো উপলব্ধ
312 নাম : নিকুদিম নাগ পিতাৰ নাম: পত্ৰাচ লগুন ঘৰ নং : 16 বয়স : 52 লিঙ্গ : পুৰুষ	GLK5136710 ফটো উপলব্ধ	E 313 নাম : ইলিচাভা গুৱালা স্বামীৰ নাম: চাৰান কৃষ্ণ গুৱালা ঘৰ নং : 16 বয়স : 49 লিঙ্গ : মহিলা	GLK5136709 ফটো উপলব্ধ	314 নাম : নুৱাচ গোৱালা পিতাৰ নাম: চাৰান কৃষ্ণ গোৱালা ঘৰ নং : 16 বয়স : 27 লিঙ্গ : পুৰুষ	GLK0220038 ফটো উপলব্ধ
315 নাম : প্ৰিয় গুৱালা স্বামীৰ নাম: নুৱাচ গুৱালা ঘৰ নং : 16 বয়স : 27 লিঙ্গ : মহিলা	GLK1276542 ফটো উপলব্ধ	316 নাম : চেলেষ্টিয়ান নাগ পিতাৰ নাম: নিকুডিম নাগ ঘৰ নং : 16 বয়স : 24 লিঙ্গ : পুৰুষ	GLK1418649 ফটো উপলব্ধ	317 নাম : দিপজান কৃষ্ণা পিতাৰ নাম: চৰন কৃষ্ণা ঘৰ নং : 16 বয়স : 22 লিঙ্গ : পুৰুষ	GLK1414234 ফটো উপলব্ধ
318 নাম : ৰীতা লগুন স্বামীৰ নাম: নিকোদিম লগুন ঘৰ নং : 19 বয়স : 45 লিঙ্গ : মহিলা	GLK5136721 ফটো উপলব্ধ	319 নাম : বলৰাম পাদী অন্যান্য: বালো পাদী ঘৰ নং : 18 বয়স : 28 লিঙ্গ : পুৰুষ	GLK0399030 ফটো উপলব্ধ	320 নাম : নামজান লগুন পিতাৰ নাম: পত্ৰাচ লগুন ঘৰ নং : 19 বয়স : 62 লিঙ্গ : পুৰুষ	GLK5136754 ফটো উপলব্ধ
321 নাম : ৰিৰিকা লগুন স্বামীৰ নাম: নামজান লগুন ঘৰ নং : 19 বয়স : 53 লিঙ্গ : মহিলা	GLK5136765 ফটো উপলব্ধ	322 নাম : অশোক লগুন পিতাৰ নাম: নামজান লগুন ঘৰ নং : 19 বয়স : 29 লিঙ্গ : পুৰুষ	GLK0233577 ফটো উপলব্ধ	323 নাম : উজলা লগুন পিতাৰ নাম: নামজান লগুন ঘৰ নং : 19 বয়স : 27 লিঙ্গ : মহিলা	GLK0401018 ফটো উপলব্ধ



324 নাম : আনমোল লুগন পিতাৰ নাম: নামজান লুগন ঘৰ নং : ১৯ বয়স : 23 লিঙ্গ : পুৰুষ	GLK1418698 ফটো উপলব্ধ	325 নাম : মীনা পাদন স্বামীৰ নাম: বগী পাদন ঘৰ নং : 20 বয়স : 48 লিঙ্গ : মহিলা	GLK1525333 ফটো উপলব্ধ	326 নাম : আচিয়ানী তপু স্বামীৰ নাম: নামান তপু ঘৰ নং : ২০ বয়স : 44 লিঙ্গ : মহিলা	GLK5136798 ফটো উপলব্ধ
327 নাম : হানোক কাণ্ডলনা পিতাৰ নাম: চামুবেল কাণ্ডলনা ঘৰ নং : ২১ বয়স : 53 লিঙ্গ : পুৰুষ	GLK5136801 ফটো উপলব্ধ	328 নাম : ৰুমিলা কাণ্ডলনা পিতাৰ নাম: হানোক কাণ্ডলনা ঘৰ নং : ২১ বয়স : 49 লিঙ্গ : মহিলা	GLK5136812 ফটো উপলব্ধ	329 নাম : মিলন কাণ্ডলনা পিতাৰ নাম: হানোক কাণ্ডলনা ঘৰ নং : 21 বয়স : 27 লিঙ্গ : পুৰুষ	GLK0412171 ফটো উপলব্ধ
E 330 নাম : লিয়া কাণ্ডলনা স্বামীৰ নাম: মহাকিম কাণ্ডলনা ঘৰ নং : ২২ বয়স : 58 লিঙ্গ : মহিলা	GLK5136823 ফটো উপলব্ধ	331 নাম : প্ৰিকীলা কন্দলনা স্বামীৰ নাম: চমুএল কন্দলনা ঘৰ নং : ২২ বয়স : 40 লিঙ্গ : মহিলা	GLK1343656 ফটো উপলব্ধ	332 নাম : চুচান্তি কাণ্ডলনা পিতাৰ নাম: মহাকিম কাণ্ডলনা ঘৰ নং : ২২ বয়স : 38 লিঙ্গ : মহিলা	GLK5136834 ফটো উপলব্ধ
333 নাম : বিষ্ণু ভেংৰা পিতাৰ নাম: বালি ভেংৰা ঘৰ নং : ২২ বয়স : 35 লিঙ্গ : পুৰুষ	GLK5140658 ফটো উপলব্ধ	334 নাম : চুৰজ কাণ্ডলনা পিতাৰ নাম: জহাকিম কাণ্ডলনা ঘৰ নং : ২২ বয়স : 33 লিঙ্গ : পুৰুষ	GLK0249359 ফটো উপলব্ধ	335 নাম : প্ৰীতি কাণ্ডলনা স্বামীৰ নাম: জলেন কাণ্ডলনা ঘৰ নং : ২২ বয়স : 29 লিঙ্গ : মহিলা	GLK0249839 ফটো উপলব্ধ
336 নাম : সুনিতা কাংডঅল্লা স্বামীৰ নাম: সুৰজ কাংডঅল্লা ঘৰ নং : 22 বয়স : 27 লিঙ্গ : মহিলা	GLK2390854 ফটো উপলব্ধ	337 নাম : মালিনী নেৱাৰ পিতাৰ নাম: প্ৰকাশ নেৱাৰ ঘৰ নং : 22 বয়স : 25 লিঙ্গ : মহিলা	CCF0329961 ফটো উপলব্ধ	338 নাম : মাৰিয়াম কাণ্ডলনা স্বামীৰ নাম: চামুবেল কাণ্ডলনা ঘৰ নং : ২২ক বয়স : 72 লিঙ্গ : মহিলা	GLK5136856 ফটো উপলব্ধ
339 নাম : লুথাৰ কাণ্ডলনা পিতাৰ নাম: চামুবেল কাণ্ডলনা ঘৰ নং : ২২ক বয়স : 50 লিঙ্গ : পুৰুষ	GLK5136845 ফটো উপলব্ধ	340 নাম : চিল কাণ্ডলনা স্বামীৰ নাম: পিতৰুচ ভেংৰা ঘৰ নং : ২৩ বয়স : 77 লিঙ্গ : মহিলা	GLK5136936 ফটো উপলব্ধ	341 নাম : য়োহান ভেংৰা পিতাৰ নাম: পাউলুচ ভেংৰা ঘৰ নং : ২৩ বয়স : 52 লিঙ্গ : পুৰুষ	GLK5136889 ফটো উপলব্ধ
342 নাম : পাদ্ৰাচ ভেংৰা পিতাৰ নাম: পাউলুচ ভেংৰা ঘৰ নং : ২৩ বয়স : 49 লিঙ্গ : পুৰুষ	GLK5136890 ফটো উপলব্ধ	343 নাম : জাইমাছি ভেংৰা পিতাৰ নাম: পাউলুচ ভেংৰা ঘৰ নং : ২৩ বয়স : 45 লিঙ্গ : পুৰুষ	GLK5136903 ফটো উপলব্ধ	344 নাম : জোনানি ভেংৰা স্বামীৰ নাম: পাদ্ৰাচ ভেংৰা ঘৰ নং : ২৩ বয়স : 45 লিঙ্গ : মহিলা	GLK5136914 ফটো উপলব্ধ
345 নাম : মাৰিয়াম ভেংৰা স্বামীৰ নাম: জাইমাছি ভেংৰা ঘৰ নং : ২৩ বয়স : 44 লিঙ্গ : মহিলা	GLK5136925 ফটো উপলব্ধ	346 নাম : উৰ্সিলা তিকী ভেংৰা স্বামীৰ নাম: পাদ্ৰাচ ভেংৰা ঘৰ নং : ২৩ বয়স : 31 লিঙ্গ : মহিলা	GLK0573873 ফটো উপলব্ধ	347 নাম : চেলেষ্টিয়ান ভেংৰা পিতাৰ নাম: য়োহান ভেংৰা ঘৰ নং : 23 বয়স : 26 লিঙ্গ : পুৰুষ	GLK0400598 ফটো উপলব্ধ
348 নাম : মেসক ভেংৰা পিতাৰ নাম: হালান ভেংৰা ঘৰ নং : 23 বয়স : 23 লিঙ্গ : পুৰুষ	OVA0047647 ফটো উপলব্ধ	349 নাম : জজ কাণ্ডলনা পিতাৰ নাম: পিতৰুচ কাণ্ডলনা ঘৰ নং : ২৪ বয়স : 55 লিঙ্গ : পুৰুষ	GLK5136947 ফটো উপলব্ধ	350 নাম : মাৰ্কোছ কাণ্ডলনা পিতাৰ নাম: পিতৰুচ কাণ্ডলনা ঘৰ নং : ২৪ বয়স : 47 লিঙ্গ : পুৰুষ	GLK5136958 ফটো উপলব্ধ
351 নাম : শান্তি কাণ্ডলনা স্বামীৰ নাম: জজ কাণ্ডলনা ঘৰ নং : ২৪ বয়স : 44 লিঙ্গ : মহিলা	GLK5136969 ফটো উপলব্ধ	352 নাম : ফুলমণি সতনামী স্বামীৰ নাম: ধান কুমাৰ সতনামী ঘৰ নং : 24 বয়স : 28 লিঙ্গ : মহিলা	GLK2367886 ফটো উপলব্ধ	353 নাম : চুলিমান কাণ্ডলনা পিতাৰ নাম: জজ কাণ্ডলনা ঘৰ নং : ২৪ বয়স : 27 লিঙ্গ : পুৰুষ	GLK0170241 ফটো উপলব্ধ



354 নাম : কাইন বাগে পিতাৰ নাম: বেঞ্জামিন বাগে ঘৰ নং : ২৫ বয়স : 54 লিঙ্গ : পুৰুষ	GLK5136970 ফটো উপলব্ধ	355 নাম : বুছীয়া মুণ্ডা স্বামীৰ নাম: বিৰচা মুণ্ডা ঘৰ নং : ২৫ বয়স : 28 লিঙ্গ : মহিলা	GLK0574442 ফটো উপলব্ধ	356 নাম : লাবন বুধিউলি পিতাৰ নাম: এলিয়া বুধিউলি ঘৰ নং : ২৬ বয়স : 51 লিঙ্গ : পুৰুষ	GLK5137008 ফটো উপলব্ধ
357 নাম : চিচিৰ বুধিউলি পিতাৰ নাম: এলিয়া বুধিউলি ঘৰ নং : ২৬ বয়স : 48 লিঙ্গ : পুৰুষ	GLK5137020 ফটো উপলব্ধ	358 নাম : চিচিলিয়া বুধিউলি স্বামীৰ নাম: লাবান বুধিউলি ঘৰ নং : ২৬ বয়স : 45 লিঙ্গ : মহিলা	GLK5137019 ফটো উপলব্ধ	359 নাম : নিমনতি তপু পিতাৰ নাম: হানোক তপু ঘৰ নং : ২৭ বয়স : 78 লিঙ্গ : মহিলা	GLK5137075 ফটো উপলব্ধ
E 360 নাম : জুনল তপু পিতাৰ নাম: কুতুপাল তপু ঘৰ নং : ২৭ বয়স : 63 লিঙ্গ : পুৰুষ	GLK5137031 ফটো উপলব্ধ	361 নাম : দাযামনি তপু স্বামীৰ নাম: জুনল তপু ঘৰ নং : ২৭ বয়স : 54 লিঙ্গ : মহিলা	GLK5137042 ফটো উপলব্ধ	E 362 নাম : সুবাংকৰ তপু পিতাৰ নাম: কুতুপাল তপু ঘৰ নং : ২৭ বয়স : 54 লিঙ্গ : পুৰুষ	GLK5137053 ফটো উপলব্ধ
363 নাম : সুমতি তপু পিতাৰ নাম: হানোক তপু ঘৰ নং : ২৭ বয়স : 52 লিঙ্গ : মহিলা	GLK5137086 ফটো উপলব্ধ	364 নাম : দাউদ তপু পিতাৰ নাম: হানোক তপু ঘৰ নং : ২৭ বয়স : 48 লিঙ্গ : পুৰুষ	GLK5137097 ফটো উপলব্ধ	365 নাম : মহিমা তপু পিতাৰ নাম: সুবান তপু ঘৰ নং : ২৭ বয়স : 45 লিঙ্গ : মহিলা	GLK5137064 ফটো উপলব্ধ
366 নাম : চাৰাহানা তপু স্বামীৰ নাম: দাউদ তপু ঘৰ নং : ২৭ বয়স : 41 লিঙ্গ : মহিলা	GLK2159402 ফটো উপলব্ধ	367 নাম : আনাম তপো পিতাৰ নাম: হানুক তপু ঘৰ নং : ২৭ বয়স : 35 লিঙ্গ : পুৰুষ	GLK5140692 ফটো উপলব্ধ	368 নাম : ছালাম সিং মুণ্ডা পিতাৰ নাম: জমুনা সিং মুণ্ডা ঘৰ নং : ২৭ বয়স : 27 লিঙ্গ : পুৰুষ	GLK0265868 ফটো উপলব্ধ
369 নাম : খুদাৰ তপু পিতাৰ নাম: জুনল তপু ঘৰ নং : ২৭ বয়স : 27 লিঙ্গ : পুৰুষ	GLK0170282 ফটো উপলব্ধ	370 নাম : কুতুপাল তপু পিতাৰ নাম: জুনল তপু ঘৰ নং : ২৭ বয়স : 25 লিঙ্গ : পুৰুষ	GLK1276757 ফটো উপলব্ধ	371 নাম : পিয়াৰি তপু পিতাৰ নাম: চুবান কুমাৰ তপু ঘৰ নং : ২৭ বয়স : 21 লিঙ্গ : মহিলা	OVA0055111 ফটো উপলব্ধ
372 নাম : অভিৰাম তপু পিতাৰ নাম: হানোক তপু ঘৰ নং : ২৮ বয়স : 42 লিঙ্গ : পুৰুষ	GLK5137111 ফটো উপলব্ধ	373 নাম : লিলমনি টুটি স্বামীৰ নাম: মাচেল টুটি ঘৰ নং : ৩০ বয়স : 69 লিঙ্গ : মহিলা	GLK5137188 ফটো উপলব্ধ	374 নাম : কালিয়ান টুটি পিতাৰ নাম: মাচেল টুটি ঘৰ নং : ৩০ বয়স : 44 লিঙ্গ : পুৰুষ	GLK5137199 ফটো উপলব্ধ
S 375 নাম : প্ৰেমদানি টুটি স্বামীৰ নাম: কালিয়ান টুটি ঘৰ নং : ৩০ বয়স : 42 লিঙ্গ : মহিলা	GLK5137202 ফটো উপলব্ধ	376 নাম : ধাৰাম টুটি পিতাৰ নাম: মাচেল টুটি ঘৰ নং : ৩০ বয়স : 40 লিঙ্গ : পুৰুষ	GLK5137213 ফটো উপলব্ধ	377 নাম : দয়ামনি টুটি স্বামীৰ নাম: ধাৰাম টুটি ঘৰ নং : ৩০ বয়স : 36 লিঙ্গ : মহিলা	GLK0274837 ফটো উপলব্ধ
378 নাম : নবিনসিং মুণ্ডা পিতাৰ নাম: মাজৰা মুণ্ডা ঘৰ নং : ৩১ বয়স : 82 লিঙ্গ : পুৰুষ	GLK5137224 ফটো উপলব্ধ	379 নাম : গান্দাহাৰি মুণ্ডা স্বামীৰ নাম: নবিন মুণ্ডা ঘৰ নং : ৩১ বয়স : 66 লিঙ্গ : মহিলা	GLK5137235 ফটো উপলব্ধ	380 নাম : চম্পা মুণ্ডা পিতাৰ নাম: নবিন মুণ্ডা ঘৰ নং : ৩১ বয়স : 42 লিঙ্গ : মহিলা	GLK5137246 ফটো উপলব্ধ
381 নাম : পম্পী মুণ্ডা পিতাৰ নাম: নবিন মুণ্ডা ঘৰ নং : ৩১ বয়স : 38 লিঙ্গ : মহিলা	GLK5137257 ফটো উপলব্ধ	382 নাম : নেহা প্ৰধান পিতাৰ নাম: বাৰ বাহাদুৰ প্ৰধান ঘৰ নং : 31 বয়স : 26 লিঙ্গ : মহিলা	KZG0458356 ফটো উপলব্ধ	383 নাম : জাযমাছি কুজুৰ পিতাৰ নাম: নাথনিয়েল কুজুৰ ঘৰ নং : ৩২ বয়স : 80 লিঙ্গ : পুৰুষ	GLK5137268 ফটো উপলব্ধ



384 নাম : ছলামি কজুৰ স্বামীৰ নাম : জায়মাচি কুজুৰ ঘৰ নং : ৩২ বয়স : 79 লিঙ্গ : মহিলা	GLK5137279 ফটো উপলব্ধ	385 নাম : নাথনিয়েল কজুৰ পিতাৰ নাম : জায়মাচি কুজুৰ ঘৰ নং : ৩২ বয়স : 51 লিঙ্গ : পুৰুষ	GLK5137280 ফটো উপলব্ধ	386 নাম : চ চিতা কজুৰ স্বামীৰ নাম : সুকসেন কুজুৰ ঘৰ নং : ৩২ বয়স : 47 লিঙ্গ : মহিলা	GLK5137315 ফটো উপলব্ধ
387 নাম : নিৰনতম কজুৰ পিতাৰ নাম : জায়মাচি কুজুৰ ঘৰ নং : ৩২ বয়স : 45 লিঙ্গ : পুৰুষ	GLK5137304 ফটো উপলব্ধ	388 নাম : আমলিনা কজুৰ পিতাৰ নাম : জয়মাচি কুজুৰ ঘৰ নং : ৩২ বয়স : 43 লিঙ্গ : মহিলা	GLK5137326 ফটো উপলব্ধ	389 নাম : নাৰমী কজুৰ স্বামীৰ নাম : নিৰতন কুজুৰ ঘৰ নং : ৩২ বয়স : 39 লিঙ্গ : মহিলা	GLK0170183 ফটো উপলব্ধ
390 নাম : সুগাস্তী কুজুৰ স্বামীৰ নাম : নাতিলাল কুজুৰ ঘৰ নং : 32 বয়স : 38 লিঙ্গ : মহিলা	GLK0399105 ফটো উপলব্ধ	391 নাম : জলেন কুজুৰ পিতাৰ নাম : জায়মাচি কুজুৰ ঘৰ নং : ৩২ বয়স : 31 লিঙ্গ : পুৰুষ	GLK5140670 ফটো উপলব্ধ	392 নাম : ইনা কাজুৰ স্বামীৰ নাম : জলেন কাজুৰ ঘৰ নং : ৩২ বয়স : 28 লিঙ্গ : মহিলা	GLK0280206 ফটো উপলব্ধ
393 নাম : ইলিয়াব্বাৰ কুজুৰ পিতাৰ নাম : সুকসেন কুজুৰ ঘৰ নং : ৩২ বয়স : 26 লিঙ্গ : পুৰুষ	GLK0573915 ফটো উপলব্ধ	394 নাম : বসন্ত কুজুৰ পিতাৰ নাম : চুচেন কুজুৰ ঘৰ নং : ৩২ বয়স : 22 লিঙ্গ : পুৰুষ	GLK1414556 ফটো উপলব্ধ	395 নাম : ইশাক কুজুৰ পিতাৰ নাম : নাথনিয়েল কুজুৰ ঘৰ নং : 32 বয়স : 20 লিঙ্গ : পুৰুষ	OVA0138289 ফটো উপলব্ধ
396 নাম : পাণ্ডু মুণ্ডা পিতাৰ নাম : ৰঞ্জ মুণ্ডা ঘৰ নং : ৩৩ বয়স : 55 লিঙ্গ : পুৰুষ	GLK5137337 ফটো উপলব্ধ	397 নাম : ৰঘা মুণ্ডা পিতাৰ নাম : মাজৰা মুণ্ডা ঘৰ নং : ৩৩ বয়স : 52 লিঙ্গ : পুৰুষ	GLK5137360 ফটো উপলব্ধ	398 নাম : ডবৰ মুণ্ডা পিতাৰ নাম : মাজৰা মুণ্ডা ঘৰ নং : ৩৩ বয়স : 49 লিঙ্গ : পুৰুষ	GLK5137382 ফটো উপলব্ধ
399 নাম : পাট মুণ্ডা স্বামীৰ নাম : পাণ্ডু মুণ্ডা ঘৰ নং : ৩৩ বয়স : 49 লিঙ্গ : মহিলা	GLK5137348 ফটো উপলব্ধ	400 নাম : জানকি মুণ্ডা স্বামীৰ নাম : ৰঘা মুণ্ডা ঘৰ নং : ৩৩ বয়স : 48 লিঙ্গ : মহিলা	GLK5137371 ফটো উপলব্ধ	401 নাম : বীৰেন মুণ্ডা পিতাৰ নাম : পাণ্ডু মুণ্ডা ঘৰ নং : ৩৩ বয়স : 39 লিঙ্গ : পুৰুষ	GLK5137359 ফটো উপলব্ধ
402 নাম : ললিতা মুণ্ডা স্বামীৰ নাম : বীৰেন মুণ্ডা ঘৰ নং : ৩৩ বয়স : 34 লিঙ্গ : মহিলা	GLK0170290 ফটো উপলব্ধ	403 নাম : সুৰেশ মুণ্ডা পিতাৰ নাম : ৰঘা মুণ্ডা ঘৰ নং : ৩৩ বয়স : 34 লিঙ্গ : পুৰুষ	GLK0170340 ফটো উপলব্ধ	404 নাম : দীপক মুণ্ডা পিতাৰ নাম : ৰঘা মুণ্ডা ঘৰ নং : ৩৩ বয়স : 34 লিঙ্গ : পুৰুষ	GLK0170365 ফটো উপলব্ধ
405 নাম : মাধৱ মুণ্ডা পিতাৰ নাম : পাণ্ডু মুণ্ডা ঘৰ নং : ৩৩ বয়স : 33 লিঙ্গ : পুৰুষ	GLK0170332 ফটো উপলব্ধ	406 নাম : লতিকা মুণ্ডা স্বামীৰ নাম : মাদু মুণ্ডা ঘৰ নং : ৩৩ বয়স : 32 লিঙ্গ : মহিলা	GLK0281865 ফটো উপলব্ধ	407 নাম : পিতিকি মুণ্ডা স্বামীৰ নাম : সুৰেশ মুণ্ডা ঘৰ নং : ৩৩ বয়স : 30 লিঙ্গ : মহিলা	GLK1413491 ফটো উপলব্ধ
408 নাম : দাসী মুণ্ডা স্বামীৰ নাম : দীপক মুণ্ডা ঘৰ নং : 33 বয়স : 27 লিঙ্গ : মহিলা	OVA0138313 ফটো উপলব্ধ	E 409 নাম : চনাই মুণ্ডা স্বামীৰ নাম : মন্নিবল মুণ্ডা ঘৰ নং : ৩৫ বয়স : 57 লিঙ্গ : মহিলা	GLK5137393 ফটো উপলব্ধ	410 নাম : চুনিতা লহৰা স্বামীৰ নাম : বিজয় লহৰা ঘৰ নং : ৩৫ বয়স : 52 লিঙ্গ : মহিলা	GLK2159424 ফটো উপলব্ধ
E 411 নাম : মংগো মুণ্ডা পিতাৰ নাম : মন্নিবল মুণ্ডা ঘৰ নং : ৩৫ বয়স : ৪9 লিঙ্গ : পুৰুষ	GLK5137406 ফটো উপলব্ধ	412 নাম : মনোজ মুণ্ডা পিতাৰ নাম : মনিৰাম মুণ্ডা ঘৰ নং : ৩৫ বয়স : 36 লিঙ্গ : পুৰুষ	GLK2159435 ফটো উপলব্ধ	413 নাম : গংগা মুণ্ডা স্বামীৰ নাম : মনোজ মুণ্ডা ঘৰ নং : ৩৫ বয়স : 35 লিঙ্গ : মহিলা	GLK1352582 ফটো উপলব্ধ



414 নাম : চনা লহৰা পিতাৰ নাম: বিজয় লহৰা ঘৰ নং : ৩৫ বয়স : 34 লিঙ্গ : মহিলা	GLK2159446 ফটো উপলব্ধ	415 নাম : বাব মুণ্ডা পিতাৰ নাম: হুগা মুণ্ডা ঘৰ নং : ৩৮ বয়স : 26 লিঙ্গ : পুৰুষ	GLK0573881 ফটো উপলব্ধ	416 নাম : পূৰ্ণিমা মুণ্ডা স্বামীৰ নাম: বাবু মুণ্ডা ঘৰ নং : ৩৮ বয়স : 24 লিঙ্গ : মহিলা	GLK1476597 ফটো উপলব্ধ
417 নাম : জামান হুস্পা পিতাৰ নাম: সোমা হুস্পা ঘৰ নং : 38 বয়স : 23 লিঙ্গ : পুৰুষ	GLK2370070 ফটো উপলব্ধ	418 নাম : চিলগী মুণ্ডা স্বামীৰ নাম: হুগা মুণ্ডা ঘৰ নং : ৩৯ বয়স : 64 লিঙ্গ : মহিলা	GLK5137440 ফটো উপলব্ধ	419 নাম : জোচাপ হেৰেঞ্জ পিতাৰ নাম: অবেদ হেৰেঞ্জ ঘৰ নং : 8০ বয়স : 65 লিঙ্গ : পুৰুষ	GLK5137462 ফটো উপলব্ধ
420 নাম : মাছিদা হেৰেঞ্জ পিতাৰ নাম: অবেদ হেৰেঞ্জ ঘৰ নং : 8০ বয়স : 48 লিঙ্গ : পুৰুষ	GLK5137451 ফটো উপলব্ধ	421 নাম : নিৰবান তপু পিতাৰ নাম: আৰথান তপু ঘৰ নং : 8১ বয়স : 69 লিঙ্গ : পুৰুষ	GLK5137484 ফটো উপলব্ধ	422 নাম : নাথনিয়েল তপু পিতাৰ নাম: আৰতান তপু ঘৰ নং : 8১ বয়স : 56 লিঙ্গ : পুৰুষ	GLK5137519 ফটো উপলব্ধ
423 নাম : বেৰনিকা তপু স্বামীৰ নাম: নিৰবান তপু ঘৰ নং : 8১ বয়স : 53 লিঙ্গ : মহিলা	GLK5137495 ফটো উপলব্ধ	424 নাম : আচিয়ানী তপু স্বামীৰ নাম: আৰথান তপু ঘৰ নং : 8১ বয়স : 51 লিঙ্গ : মহিলা	GLK5137520 ফটো উপলব্ধ	425 নাম : জুবতী বাগে পিতাৰ নাম: অবেদ হেৰেঞ্জ ঘৰ নং : 8১ বয়স : 45 লিঙ্গ : মহিলা	GLK5137473 ফটো উপলব্ধ
426 নাম : নিতিআচিয়ানী তপু স্বামীৰ নাম: যোছেফ তপু ঘৰ নং : 8১ বয়স : 35 লিঙ্গ : মহিলা	GLK1222330 ফটো উপলব্ধ	427 নাম : হিঙ্কেল তপু পিতাৰ নাম: নিৰবান তপু ঘৰ নং : 8১ বয়স : 35 লিঙ্গ : পুৰুষ	GLK0170415 ফটো উপলব্ধ	428 নাম : জয়মাছি তপু পিতাৰ নাম: নাথনাল তপু ঘৰ নং : 8১ বয়স : 31 লিঙ্গ : পুৰুষ	GLK0573949 ফটো উপলব্ধ
429 নাম : প্ৰেমি তপু স্বামীৰ নাম: নাথনিয়েল তপু ঘৰ নং : 8১ বয়স : 30 লিঙ্গ : মহিলা	GLK0573972 ফটো উপলব্ধ	430 নাম : বাহিল তপু পিতাৰ নাম: নিৰবান তপু ঘৰ নং : 8১ বয়স : 27 লিঙ্গ : মহিলা	GLK0298075 ফটো উপলব্ধ	431 নাম : চাবিনা তপু পিতাৰ নাম: নাথনিয়েল তপু ঘৰ নং : 8১ বয়স : 27 লিঙ্গ : মহিলা	GLK0574004 ফটো উপলব্ধ
432 নাম : চুৰাজ তপু পিতাৰ নাম: নিবাদ তপু ঘৰ নং : 8১ বয়স : 27 লিঙ্গ : পুৰুষ	GLK1222371 ফটো উপলব্ধ	433 নাম : ৰঞ্জিতা টপু স্বামীৰ নাম: হিঙ্কেল তপু ঘৰ নং : 8১ বয়স : 27 লিঙ্গ : মহিলা	GLK0170431 ফটো উপলব্ধ	434 নাম : অজয় তপু পিতাৰ নাম: নাথনিয়েল তপু ঘৰ নং : 8১ বয়স : 23 লিঙ্গ : পুৰুষ	GLK1414531 ফটো উপলব্ধ
E 435 নাম : চাৰা হাচা স্বামীৰ নাম: থমচ হাচা ঘৰ নং : ৪৩ বয়স : 62 লিঙ্গ : মহিলা	GLK5137542 ফটো উপলব্ধ	436 নাম : জাখৰিয়া ভূঞা পিতাৰ নাম: জোবেল ভূঞা ঘৰ নং : ৪৪ বয়স : 53 লিঙ্গ : পুৰুষ	GLK5137564 ফটো উপলব্ধ	437 নাম : চুচান্তি হাচা পিতাৰ নাম: সুচিল হাচা ঘৰ নং : 44 বয়স : 29 লিঙ্গ : মহিলা	GLK0406363 ফটো উপলব্ধ
438 নাম : এচলনী হাচা পিতাৰ নাম: চুসীল হাচা ঘৰ নং : 44 বয়স : 25 লিঙ্গ : মহিলা	GLK0415869 ফটো উপলব্ধ	S 439 নাম : চান্দ্র ভূঞা পিতাৰ নাম: জোবেল ভূঞা ঘৰ নং : ৪৫ বয়স : 56 লিঙ্গ : পুৰুষ	GLK5137611 ফটো উপলব্ধ	440 নাম : হিটলাৰ ভূঞা পিতাৰ নাম: জোবেল ভূঞা ঘৰ নং : ৪৫ বয়স : 48 লিঙ্গ : পুৰুষ	GLK5137575 ফটো উপলব্ধ
441 নাম : চুমচন ভূঞা পিতাৰ নাম: জোবেল ভূঞা ঘৰ নং : ৪৫ বয়স : 46 লিঙ্গ : পুৰুষ	GLK5137586 ফটো উপলব্ধ	442 নাম : কুলানি ভূঞা স্বামীৰ নাম: কালিয়ান ভূঞা ঘৰ নং : ৪৫ বয়স : 45 লিঙ্গ : মহিলা	GLK5137597 ফটো উপলব্ধ	443 নাম : যোবানি ভূঞা স্বামীৰ নাম: চামচন ভূঞা ঘৰ নং : ৪৫ বয়স : 43 লিঙ্গ : মহিলা	GLK5137600 ফটো উপলব্ধ



444 নাম : কৰ্তৃ দাস ভূঞা পিতাৰ নাম: হিটলাৰ ভূঞা ঘৰ নং : ৪৫ বয়স : 34 লিঙ্গ : পুৰুষ	GLK0169524 ফটো উপলব্ধ	445 নাম : আনন্দী ভূঞা পিতাৰ নাম: কালিয়ান ভূঞা ঘৰ নং : ৪৫ বয়স : 31 লিঙ্গ : মহিলা	GLK0170472 ফটো উপলব্ধ	446 নাম : অৰিনাছী ভূঞা পিতাৰ নাম: কালিয়ান ভূঞা ঘৰ নং : ৪৫ বয়স : 28 লিঙ্গ : মহিলা	GLK0169631 ফটো উপলব্ধ
447 নাম : দানিয়েল ভূঞা পিতাৰ নাম: চামচন ভূঞা ঘৰ নং : ৪৫ বয়স : 23 লিঙ্গ : পুৰুষ	GLK1413988 ফটো উপলব্ধ	448 নাম : হাবিল হাচা পিতাৰ নাম: জুলিচ হাচা ঘৰ নং : ৪৭ বয়স : 49 লিঙ্গ : পুৰুষ	GLK5137644 ফটো উপলব্ধ	449 নাম : বাবুল হাচা পিতাৰ নাম: জুলিচ হাচা ঘৰ নং : ৪৭ বয়স : 38 লিঙ্গ : পুৰুষ	GLK5137666 ফটো উপলব্ধ
450 নাম : মিখেল হাচা পিতাৰ নাম: নোবাচ হাচা ঘৰ নং : ৪৮ বয়স : 70 লিঙ্গ : পুৰুষ	GLK5137702 ফটো উপলব্ধ	451 নাম : চমা হাচা পিতাৰ নাম: নোবাচ হাচা ঘৰ নং : ৪৮ বয়স : 53 লিঙ্গ : পুৰুষ	GLK5137688 ফটো উপলব্ধ	452 নাম : পিৰি হাচা স্বামীৰ নাম: চমা হাচা ঘৰ নং : ৪৮ বয়স : 49 লিঙ্গ : মহিলা	GLK5137699 ফটো উপলব্ধ
453 নাম : মূলাৰি হাচা স্বামীৰ নাম: মিখেল হাচা ঘৰ নং : ৪৮ বয়স : 47 লিঙ্গ : মহিলা	GLK5137713 ফটো উপলব্ধ	454 নাম : হাবিল হাচা পিতাৰ নাম: নোবাচ হাচা ঘৰ নং : ৪৮ বয়স : 45 লিঙ্গ : পুৰুষ	GLK2159457 ফটো উপলব্ধ	455 নাম : প্ৰেমী কান্ধ স্বামীৰ নাম: চুনচাৰ কান্ধ ঘৰ নং : ৪৮ বয়স : 23 লিঙ্গ : মহিলা	GLK1413954 ফটো উপলব্ধ
S2 456 নাম : মিতালী সোৱা স্বামীৰ নাম: নুৰাশ লগুন ঘৰ নং : 49 বয়স : 31 লিঙ্গ : মহিলা	GLK0248872 ফটো উপলব্ধ	E 457 নাম : চিলাচ হাচা পিতাৰ নাম: পাত্ৰাচ হাচা ঘৰ নং : ৫১ বয়স : 48 লিঙ্গ : পুৰুষ	GLK5137768 ফটো উপলব্ধ	458 নাম : চমা হাচা পিতাৰ নাম: পাত্ৰাচ হাচা ঘৰ নং : ৫১ বয়স : 47 লিঙ্গ : পুৰুষ	GLK2159468 ফটো উপলব্ধ
459 নাম : চানমি হাচা স্বামীৰ নাম: চমা হাচা ঘৰ নং : ৫১ বয়স : 44 লিঙ্গ : মহিলা	GLK2159479 ফটো উপলব্ধ	460 নাম : মাগদালি হাচা স্বামীৰ নাম: চিলাচ হাচা ঘৰ নং : ৫১ বয়স : 43 লিঙ্গ : মহিলা	GLK5137779 ফটো উপলব্ধ	461 নাম : ছিলা হাচা স্বামীৰ নাম: গালু হাচা ঘৰ নং : ৫১ বয়স : 34 লিঙ্গ : মহিলা	GLK0316166 ফটো উপলব্ধ
462 নাম : বিৰছী হাচা পিতাৰ নাম: আচমান হাচা ঘৰ নং : ৫২ বয়স : 27 লিঙ্গ : মহিলা	GLK0169912 ফটো উপলব্ধ	463 নাম : নুৰাশ হাচা পিতাৰ নাম: চমা হাচা ঘৰ নং : ৫২ বয়স : 24 লিঙ্গ : পুৰুষ	GLK1343870 ফটো উপলব্ধ	464 নাম : জলেস হাচা পিতাৰ নাম: পাত্ৰাচ হাচা ঘৰ নং : ৫২ বয়স : 59 লিঙ্গ : পুৰুষ	GLK5137791 ফটো উপলব্ধ
465 নাম : ফুলমনি হাচা স্বামীৰ নাম: জলেস হাচা ঘৰ নং : ৫২ বয়স : 50 লিঙ্গ : মহিলা	GLK5137804 ফটো উপলব্ধ	466 নাম : নাট হাচা পিতাৰ নাম: জলেস হাচা ঘৰ নং : ৫২ বয়স : 41 লিঙ্গ : পুৰুষ	GLK5137815 ফটো উপলব্ধ	467 নাম : ৰঞ্জিত হাচা পিতাৰ নাম: জলেস হাচা ঘৰ নং : ৫২ বয়স : 38 লিঙ্গ : পুৰুষ	GLK5137826 ফটো উপলব্ধ
468 নাম : দুলাৰী হাচা স্বামীৰ নাম: ৰঞ্জিত হাচা ঘৰ নং : ৫২ বয়স : 36 লিঙ্গ : মহিলা	GLK5140512 ফটো উপলব্ধ	469 নাম : মাইনী কাণ্ডাইবৰ হাচা স্বামীৰ নাম: ৰঞ্জিত হাচা ঘৰ নং : 52 বয়স : 25 লিঙ্গ : মহিলা	GLK0416115 ফটো উপলব্ধ	470 নাম : চমু হাচা স্বামীৰ নাম: বিৰেন হাচা ঘৰ নং : ৫২ বয়স : 24 লিঙ্গ : মহিলা	GLK1413947 ফটো উপলব্ধ
471 নাম : লক্ষণ বীৰুৱা পিতাৰ নাম: চিদ্দাম বৰুৱা ঘৰ নং : ৫৩ বয়স : 62 লিঙ্গ : পুৰুষ	GLK5137837 ফটো উপলব্ধ	472 নাম : চমাৰী বীৰুৱা স্বামীৰ নাম: লক্ষণ বীৰুৱা ঘৰ নং : ৫৩ বয়স : 57 লিঙ্গ : মহিলা	GLK1222512 ফটো উপলব্ধ	473 নাম : ফুলচন সতনামী পিতাৰ নাম: চোনাৰাম সতনামী ঘৰ নং : ৫৪ বয়স : 59 লিঙ্গ : পুৰুষ	GLK5137848 ফটো উপলব্ধ



474 নাম : মিনতি সতনামী স্বামীৰ নাম : ফুলচান সতনামী ঘৰ নং : ৫৪ বয়স : 51 লিঙ্গ : মহিলা	GLK5137859 ফটো উপলব্ধ	475 নাম : ধনজিৰ ছটনামী পিতাৰ নাম : ফুলচান ছটনামী ঘৰ নং : ৫৪ বয়স : 36 লিঙ্গ : পুৰুষ	GLK0319558 ফটো উপলব্ধ	476 নাম : ধনকুমাৰ ছটনামী পিতাৰ নাম : ফুলচান ছটনামী ঘৰ নং : ৫৪ বয়স : 29 লিঙ্গ : পুৰুষ	GLK0319947 ফটো উপলব্ধ
477 নাম : গাব্ৰেল চুৰিন পিতাৰ নাম : নাইম চুৰিন ঘৰ নং : ৫৫ বয়স : 60 লিঙ্গ : পুৰুষ	GLK5137860 ফটো উপলব্ধ	478 নাম : দুলাৰী চুৰিন স্বামীৰ নাম : গাব্ৰেল চুৰিন ঘৰ নং : ৫৫ বয়স : 53 লিঙ্গ : মহিলা	GLK5137871 ফটো উপলব্ধ	479 নাম : মোনাচ চুৰিন পিতাৰ নাম : গাব্ৰেল চুৰিন ঘৰ নং : ৫৫ বয়স : 44 লিঙ্গ : পুৰুষ	GLK5137882 ফটো উপলব্ধ
S 480 নাম : মিনতি চুৰিন স্বামীৰ নাম : মোনাচ চুৰিন ঘৰ নং : ৫৫ বয়স : ৪9 লিঙ্গ : মহিলা	GLK5137893 ফটো উপলব্ধ	481 নাম : নোমন চুৰিন পিতাৰ নাম : গাব্ৰেল চুৰিন ঘৰ নং : ৫৫ বয়স : 38 লিঙ্গ : পুৰুষ	GLK5137906 ফটো উপলব্ধ	S 482 নাম : ৰেকিকা চুৰিন পিতাৰ নাম : গাব্ৰেল চুৰিন ঘৰ নং : ৫৫ বয়স : ৪5 লিঙ্গ : মহিলা	GLK5137917 ফটো উপলব্ধ
483 নাম : উৰ্মিলা চুৰিন স্বামীৰ নাম : নোমন চুৰিন ঘৰ নং : ৫৫ বয়স : 34 লিঙ্গ : মহিলা	GLK0169672 ফটো উপলব্ধ	484 নাম : মলীনা চুৰিন স্বামীৰ নাম : ৰাজীৱ চুৰিন ঘৰ নং : ৫৫ বয়স : 33 লিঙ্গ : মহিলা	GLK0169673 ফটো উপলব্ধ	485 নাম : ৰাজীৱ চুৰিন পিতাৰ নাম : গাব্ৰেল চুৰিন ঘৰ নং : ৫৫ বয়স : 33 লিঙ্গ : পুৰুষ	GLK5137928 ফটো উপলব্ধ
486 নাম : জুলিয়ানী কুজুৰ স্বামীৰ নাম : চেৰনাথ কুজুৰ ঘৰ নং : ৫৭ বয়স : 58 লিঙ্গ : মহিলা	GLK5137940 ফটো উপলব্ধ	487 নাম : সুৰেছ কুজুৰ পিতাৰ নাম : চেৰনাথ কুজুৰ ঘৰ নং : ৫৭ বয়স : 45 লিঙ্গ : পুৰুষ	GLK5137951 ফটো উপলব্ধ	488 নাম : খুষ্টমনি কুজুৰ স্বামীৰ নাম : সুৰেছ কুজুৰ ঘৰ নং : ৫৭ বয়স : 42 লিঙ্গ : মহিলা	GLK2159480 ফটো উপলব্ধ
489 নাম : নেহা কুজুৰ স্বামীৰ নাম : সুবাস কুজুৰ ঘৰ নং : ৫৭ বয়স : 39 লিঙ্গ : মহিলা	GLK2159491 ফটো উপলব্ধ	490 নাম : সুবাস কুজুৰ পিতাৰ নাম : চেৰনাথ কুজুৰ ঘৰ নং : ৫৭ বয়স : 38 লিঙ্গ : পুৰুষ	GLK5137962 ফটো উপলব্ধ	491 নাম : ৰেজানু কুজুৰ পিতাৰ নাম : চেৰনাথ কুজুৰ ঘৰ নং : ৫৭ বয়স : 31 লিঙ্গ : পুৰুষ	GLK0169854 ফটো উপলব্ধ
492 নাম : গনেশ ভাডুৰী পিতাৰ নাম : কাইদৰ ভাডুৰী ঘৰ নং : ৫৮ বয়স : 62 লিঙ্গ : পুৰুষ	GLK5137973 ফটো উপলব্ধ	493 নাম : মিবজু ভাডুৰী স্বামীৰ নাম : গনেশ ভাডুৰী ঘৰ নং : ৫৮ বয়স : 58 লিঙ্গ : মহিলা	GLK5137984 ফটো উপলব্ধ	494 নাম : ৰাজকুমাৰ ভাডুৰী পিতাৰ নাম : বিষ্ণু ভাডুৰী ঘৰ নং : ৫৮ বয়স : 39 লিঙ্গ : পুৰুষ	GLK0323956 ফটো উপলব্ধ
495 নাম : ৰাজেন ভাতুৰী পিতাৰ নাম : গনেশ ভাতুৰী ঘৰ নং : ৫৮ বয়স : 26 লিঙ্গ : পুৰুষ	GLK0574020 ফটো উপলব্ধ	496 নাম : মাছি ভেংৰা পিতাৰ নাম : মাতিয়াছ ভেংৰা ঘৰ নং : ৫৯ বয়স : 62 লিঙ্গ : পুৰুষ	GLK5138023 ফটো উপলব্ধ	497 নাম : চেবিয়ান ভেংৰা পিতাৰ নাম : য়োচেভ ভেংৰা ঘৰ নং : ৫৯ বয়স : 59 লিঙ্গ : পুৰুষ	GLK5137995 ফটো উপলব্ধ
498 নাম : জয়ন্তী ভেংৰা স্বামীৰ নাম : চেবিয়ান ভেংৰা ঘৰ নং : ৫৯ বয়স : 56 লিঙ্গ : মহিলা	GLK5138001 ফটো উপলব্ধ	499 নাম : উমলান ভেংৰা পিতাৰ নাম : মাতিয়াছ ভেংৰা ঘৰ নং : ৫৯ বয়স : 56 লিঙ্গ : পুৰুষ	GLK5138034 ফটো উপলব্ধ	500 নাম : মাচকালান ভেংৰা পিতাৰ নাম : চেবিয়ান ভেংৰা ঘৰ নং : ৫৯ বয়স : 36 লিঙ্গ : মহিলা	GLK5138045 ফটো উপলব্ধ
S 501 নাম : মিনা কুমাৰি ভেংৰা স্বামীৰ নাম : উমলান ভেংৰা ঘৰ নং : ৬০ বয়স : 52 লিঙ্গ : মহিলা	GLK5138056 ফটো উপলব্ধ	502 নাম : চিমন ভেংৰা পিতাৰ নাম : মাতিয়াছ ভেংৰা ঘৰ নং : ৬০ বয়স : 50 লিঙ্গ : পুৰুষ	GLK5138067 ফটো উপলব্ধ	E 503 নাম : সুনিতা ভেংৰা স্বামীৰ নাম : চিমন ভেংৰা ঘৰ নং : ৬০ বয়স : 47 লিঙ্গ : মহিলা	GLK5138078 ফটো উপলব্ধ



504 নাম : মাৰ্গেটি ভেংৰা পিতাৰ নাম: মাতিয়াছ ভেংৰা ঘৰ নং : ৬০ বয়স : 45 লিঙ্গ : মহিলা	GLK5138089 ফটো উপলব্ধ	505 নাম : আচাপ ভেংৰা পিতাৰ নাম: চিমন ভেংৰা ঘৰ নং : 60 বয়স : 27 লিঙ্গ : পুৰুষ	GLK0400713 ফটো উপলব্ধ	506 নাম : চাবান ভেংৰা পিতাৰ নাম: লুথাৰ ভেংৰা ঘৰ নং : 61 বয়স : 53 লিঙ্গ : পুৰুষ	GLK5138090 ফটো উপলব্ধ
507 নাম : আচ্চি টুটি পিতাৰ নাম: কালিয়ান টুটি ঘৰ নং : ৬১ বয়স : 51 লিঙ্গ : পুৰুষ	GLK5138114 ফটো উপলব্ধ	508 নাম : মাগান ভেংৰা স্বামীৰ নাম: চাবোন ভেংৰা ঘৰ নং : ৬১ বয়স : 48 লিঙ্গ : মহিলা	GLK5138103 ফটো উপলব্ধ	509 নাম : মশীনা টুটি স্বামীৰ নাম: আচ্চি টুটি ঘৰ নং : ৬১ বয়স : 33 লিঙ্গ : মহিলা	GLK2159515 ফটো উপলব্ধ
510 নাম : ইভাৰানী ভেংৰা স্বামীৰ নাম: উত্তম ভেংৰা ঘৰ নং : ৬১ বয়স : 27 লিঙ্গ : মহিলা	GLK1413418 ফটো উপলব্ধ	511 নাম : উত্তম ভেংৰা পিতাৰ নাম: চাবান ভেংৰা ঘৰ নং : ৬১ বয়স : 26 লিঙ্গ : পুৰুষ	GLK0574079 ফটো উপলব্ধ	512 নাম : বিকাশ ভেংৰা মাতৃৰ নাম: মাগন ভেংৰা ঘৰ নং : 61 বয়স : 20 লিঙ্গ : পুৰুষ	OVA0138297 ফটো উপলব্ধ
513 নাম : ভুবন সিং পিতাৰ নাম: ৰাজেন সিং ঘৰ নং : ৬২ বয়স : 66 লিঙ্গ : পুৰুষ	GLK5138125 ফটো উপলব্ধ	514 নাম : ফুলকুমাৰী সিং স্বামীৰ নাম: ভুবন সিং ঘৰ নং : ৬২ বয়স : 62 লিঙ্গ : মহিলা	GLK5138136 ফটো উপলব্ধ	515 নাম : বিজয় সিং পিতাৰ নাম: ভুবন সিং ঘৰ নং : ৬২ বয়স : 41 লিঙ্গ : পুৰুষ	GLK5138147 ফটো উপলব্ধ
516 নাম : মন্তি দেবী সিং পিতাৰ নাম: ভুবন সিং ঘৰ নং : ৬২ বয়স : 37 লিঙ্গ : মহিলা	GLK5138158 ফটো উপলব্ধ	517 নাম : অজয় সিং পিতাৰ নাম: ভুবন সিং ঘৰ নং : ৬২ বয়স : 35 লিঙ্গ : পুৰুষ	GLK5138169 ফটো উপলব্ধ	518 নাম : স্নেহা দেবী পিতাৰ নাম: ভুবন সিং ঘৰ নং : ৬২ বয়স : 29 লিঙ্গ : মহিলা	GLK0574103 ফটো উপলব্ধ
519 নাম : বিষ্ণুলাল নেৰাৰ পিতাৰ নাম: ডম্বৰ বাহাদুৰ নেৰাৰ ঘৰ নং : ৬৩ বয়স : 65 লিঙ্গ : পুৰুষ	GLK5138170 ফটো উপলব্ধ	520 নাম : বিষ্ণু মায়া নেৰাৰ পিতাৰ নাম: বিষ্ণুলাল নেৰাৰ ঘৰ নং : ৬৩ বয়স : 60 লিঙ্গ : পুৰুষ	GLK0331009 ফটো উপলব্ধ	521 নাম : তুলাৰাম নেৰাৰ পিতাৰ নাম: বিষ্ণুলাল নেৰাৰ ঘৰ নং : ৬৩ বয়স : 38 লিঙ্গ : পুৰুষ	GLK5138192 ফটো উপলব্ধ
E 522 নাম : মহেন্দ্ৰ বাৰা পিতাৰ নাম: বাবুলাল বাৰা ঘৰ নং : ৬৫ বয়স : 55 লিঙ্গ : পুৰুষ	GLK5138238 ফটো উপলব্ধ	523 নাম : তাৰামনি বাৰা স্বামীৰ নাম: মহেন্দ্ৰ বাৰা ঘৰ নং : ৬৫ বয়স : 53 লিঙ্গ : মহিলা	GLK5138249 ফটো উপলব্ধ	524 নাম : দুলাৰি ভতূৰী স্বামীৰ নাম: ৰাজকুমাৰ ভতূৰী ঘৰ নং : ৬৭ বয়স : 40 লিঙ্গ : মহিলা	GLK1352780 ফটো উপলব্ধ
525 নাম : দিলিপ মুণ্ডা অন্যান্য: কান্দি মুণ্ডা ঘৰ নং : ৭০ বয়স : 35 লিঙ্গ : পুৰুষ	GLK0574400 ফটো উপলব্ধ	526 নাম : মাৰ্গেট কুজুৰ স্বামীৰ নাম: ৰেজীনি কুজুৰ ঘৰ নং : ৭৫ বয়স : 31 লিঙ্গ : মহিলা	GLK2159504 ফটো উপলব্ধ	527 নাম : জুজুন তপু পিতাৰ নাম: প্ৰেমানাথ তপু ঘৰ নং : ৭৬ বয়স : 75 লিঙ্গ : পুৰুষ	GLK5138250 ফটো উপলব্ধ
E 528 নাম : মাৰিয়াম তপু স্বামীৰ নাম: জিতেন তপু ঘৰ নং : ৭৬ বয়স : 65 লিঙ্গ : মহিলা	GLK5138261 ফটো উপলব্ধ	529 নাম : নিকাদিম তপু পিতাৰ নাম: দমানিক তপু ঘৰ নং : ৭৬ বয়স : 54 লিঙ্গ : পুৰুষ	GLK0345975 ফটো উপলব্ধ	530 নাম : হানা তপু স্বামীৰ নাম: নিকাদিম তপু ঘৰ নং : ৭৬ বয়স : 39 লিঙ্গ : মহিলা	GLK0346106 ফটো উপলব্ধ
531 নাম : টিনা তপু পিতাৰ নাম: নিকুদিম তপু ঘৰ নং : ৭৬ বয়স : 27 লিঙ্গ : মহিলা	GLK0346536 ফটো উপলব্ধ	532 নাম : পবিত্ৰ মায়া লিম্বু স্বামীৰ নাম: কৃষ্ণ বগা লিম্বু ঘৰ নং : ৭৭ বয়স : 71 লিঙ্গ : মহিলা	GLK5138294 ফটো উপলব্ধ	533 নাম : বুদ্ধিমান নেৰাৰ পিতাৰ নাম: লিলাৰাম নেৰাৰ ঘৰ নং : ৭৮ বয়স : 62 লিঙ্গ : পুৰুষ	GLK5138330 ফটো উপলব্ধ



534 নাম : সৰস্বতী নেবাৰ স্বামীৰ নাম: বুদ্ধিমান নেবাৰ ঘৰ নং : ৭৮ বয়স : 57 লিঙ্গ : মহিলা	GLK5138341 ফটো উপলব্ধ	535 নাম : ৰুপম নেবাৰ পিতাৰ নাম: বুদ্ধিমান নেবাৰ ঘৰ নং : ৭৮ বয়স : 34 লিঙ্গ : পুৰুষ	GLK5140669 ফটো উপলব্ধ	536 নাম : নিশা নৰহ পিতাৰ নাম: মোহন নৰহ ঘৰ নং : 78 বয়স : 20 লিঙ্গ : মহিলা	OVA0103242 ফটো উপলব্ধ
E 537 নাম : মৈত্ৰী বানী লিঙ্গ স্বামীৰ নাম: মনবা লিঙ্গ ঘৰ নং : ৭৯ বয়স : 78 লিঙ্গ : মহিলা	GLK5138352 ফটো উপলব্ধ	538 নাম : ভবানী লিঙ্গ পিতাৰ নাম: মনবা লিঙ্গ ঘৰ নং : ৭৯ বয়স : 51 লিঙ্গ : মহিলা	GLK5138363 ফটো উপলব্ধ	E 539 নাম : হৰ্জৎ লিঙ্গ পিতাৰ নাম: মনবা লিঙ্গ ঘৰ নং : ৭৯ বয়স : 50 লিঙ্গ : মহিলা	GLK5138374 ফটো উপলব্ধ
R 540 নাম : খৰ্ক বগা লিঙ্গ পিতাৰ নাম: মনবা লিঙ্গ ঘৰ নং : ৭৯ বয়স : 43 লিঙ্গ : পুৰুষ	GLK5138385 ফটো উপলব্ধ	541 নাম : খৰ্ক বাহাদুৰ লিঙ্গ অন্যান্য: সৰিতা লিঙ্গ ঘৰ নং : 79 বয়স : 43 লিঙ্গ : পুৰুষ	OVA0084251 ফটো উপলব্ধ	542 নাম : সাৰিতা লিঙ্গ স্বামীৰ নাম: খৰ্ক লিঙ্গ ঘৰ নং : ৭৯ বয়স : 40 লিঙ্গ : মহিলা	GLK5138396 ফটো উপলব্ধ
543 নাম : মমতা লিঙ্গ পিতাৰ নাম: খৰ্ক লিঙ্গ ঘৰ নং : ৭৯ বয়স : 22 লিঙ্গ : মহিলা	GLK1418706 ফটো উপলব্ধ	544 নাম : মানিক লিঙ্গ পিতাৰ নাম: খৰ্ক বাহাদুৰ লিঙ্গ ঘৰ নং : 79 বয়স : 20 লিঙ্গ : পুৰুষ	OVA0020255 ফটো উপলব্ধ	545 নাম : ইন্দ্ৰ বা: চুৰ্বা পিতাৰ নাম: জয় চুৰ্বা ঘৰ নং : ৮০ বয়স : 77 লিঙ্গ : পুৰুষ	GLK5138409 ফটো উপলব্ধ
D 546 নাম : চন্দ্ৰমনি চুৰ্বা পিতাৰ নাম: ইন্দ্ৰ বা: চুৰ্বা ঘৰ নং : ৮০ বয়স : 47 লিঙ্গ : পুৰুষ	GLK5138421 ফটো উপলব্ধ	547 নাম : জ্ঞান বাহাদুৰ লিঙ্গ পিতাৰ নাম: ইন্দ্ৰ বাহাদুৰ লিঙ্গ ঘৰ নং : ৮০ বয়স : 36 লিঙ্গ : পুৰুষ	GLK5138443 ফটো উপলব্ধ	E 548 নাম : চঞ্জমায়া লিঙ্গ স্বামীৰ নাম: ইন্দ্ৰ বা: লিঙ্গ ঘৰ নং : ৮০ বয়স : 67 লিঙ্গ : মহিলা	GLK5138476 ফটো উপলব্ধ
D 549 নাম : ৰূপমায়া চুৰ্বা পিতাৰ নাম: ইন্দ্ৰ বা: চুৰ্বা ঘৰ নং : ৮২ বয়স : 46 লিঙ্গ : মহিলা	GLK5138501 ফটো উপলব্ধ	550 নাম : হেম বগা লিঙ্গ পিতাৰ নাম: ইন্দ্ৰ বগা লিঙ্গ ঘৰ নং : ৮২ বয়স : 42 লিঙ্গ : পুৰুষ	GLK5138498 ফটো উপলব্ধ	551 নাম : ৰাহুল চুৰ্বা পিতাৰ নাম: ইন্দ্ৰ বগা চুৰ্বা ঘৰ নং : ৮২ বয়স : 41 লিঙ্গ : পুৰুষ	GLK5138487 ফটো উপলব্ধ
552 নাম : থমাং সিং লিঙ্গ পিতাৰ নাম: ইন্দ্ৰ বা লিঙ্গ ঘৰ নং : ৮২ বয়স : 39 লিঙ্গ : পুৰুষ	GLK5138512 ফটো উপলব্ধ	553 নাম : বুদ্ধিমান চুৰ্বা পিতাৰ নাম: ইন্দ্ৰ বাহাদুৰ চুৰ্বা ঘৰ নং : ৮২ বয়স : 36 লিঙ্গ : পুৰুষ	GLK5138465 ফটো উপলব্ধ	554 নাম : গিতা দেবী স্বামীৰ নাম: হেম বাহাদুৰ লিঙ্গ ঘৰ নং : ৮২ বয়স : 30 লিঙ্গ : মহিলা	GLK1343268 ফটো উপলব্ধ
555 নাম : বিকাশ লিঙ্গ পিতাৰ নাম: ইন্দ্ৰ বাহাদুৰ লিঙ্গ ঘৰ নং : ৮২ বয়স : 29 লিঙ্গ : পুৰুষ	GLK5138454 ফটো উপলব্ধ	E 556 নাম : ভট ভাতুৰী পিতাৰ নাম: পঙ্কজ ভাতুৰী ঘৰ নং : ৮৩ বয়স : 70 লিঙ্গ : পুৰুষ	GLK5138523 ফটো উপলব্ধ	557 নাম : মঞ্জু ভাতুৰী স্বামীৰ নাম: মহেন্দ্ৰ ভাতুৰী ঘৰ নং : ৮৩ বয়স : 58 লিঙ্গ : মহিলা	GLK0353136 ফটো উপলব্ধ
E 558 নাম : বিলি ভাতুৰী স্বামীৰ নাম: ভট ভাতুৰী ঘৰ নং : ৮৩ বয়স : 55 লিঙ্গ : মহিলা	GLK5138534 ফটো উপলব্ধ	559 নাম : ৰাজ কুমাৰ ভাতুৰী পিতাৰ নাম: ভট ভাতুৰী ঘৰ নং : ৮৩ বয়স : 35 লিঙ্গ : পুৰুষ	GLK5138545 ফটো উপলব্ধ	560 নাম : অনিলা ভাতুৰী পিতাৰ নাম: ভট ভাতুৰী ঘৰ নং : ৮৩ বয়স : 34 লিঙ্গ : পুৰুষ	GLK5138556 ফটো উপলব্ধ
561 নাম : ললিতা ভাতুৰী স্বামীৰ নাম: ৰাজকুমাৰ ভাতুৰী ঘৰ নং : ৮৩ বয়স : 34 লিঙ্গ : মহিলা	GLK0169870 ফটো উপলব্ধ	562 নাম : চঞ্জয় ভাতুৰী পিতাৰ নাম: মহেন্দ্ৰ ভাতুৰী ঘৰ নং : ৮৩ বয়স : 30 লিঙ্গ : পুৰুষ	GLK0353409 ফটো উপলব্ধ	563 নাম : জুচুদা ভাতুৰী স্বামীৰ নাম: চঞ্জয় ভাতুৰী ঘৰ নং : ৮৩ বয়স : 29 লিঙ্গ : মহিলা	GLK0353508 ফটো উপলব্ধ



<p>E 564 GLK5138567</p> <p>নাম : আচাৰ কিণ্ডু পিতাৰ নাম: পিৰতাম কিণ্ডু ঘৰ নং : ৮৪ বয়স : 65 লিঙ্গ : পুৰুষ</p> <p>ফটো উপলব্ধ</p>	<p>565 GLK5138578</p> <p>নাম : ছালমি কিণ্ডু স্বামীৰ নাম: আচাৰ কিণ্ডু ঘৰ নং : ৮৪ বয়স : 58 লিঙ্গ : মহিলা</p> <p>ফটো উপলব্ধ</p>	<p>566 GLK0354415</p> <p>নাম : অমৃত কিন্দো পিতাৰ নাম: আচাৰ কিণ্ডু ঘৰ নং : ৮৪ বয়স : 29 লিঙ্গ : পুৰুষ</p> <p>ফটো উপলব্ধ</p>
<p>567 GLK0354597</p> <p>নাম : চুনচাৰ কিণ্ডু পিতাৰ নাম: আচাৰ কিণ্ডু ঘৰ নং : ৮৪ বয়স : 28 লিঙ্গ : পুৰুষ</p> <p>ফটো উপলব্ধ</p>	<p>568 GLK0354605</p> <p>নাম : জাউনী কিণ্ডু স্বামীৰ নাম: অমৃত কিণ্ডু ঘৰ নং : ৮৪ বয়স : 28 লিঙ্গ : মহিলা</p> <p>ফটো উপলব্ধ</p>	<p>569 GLK1413376</p> <p>নাম : চুভান তপু পিতাৰ নাম: পাউলুছ তপু ঘৰ নং : ৮৫ বয়স : 61 লিঙ্গ : পুৰুষ</p> <p>ফটো উপলব্ধ</p>
<p>E 570 GLK5138603</p> <p>নাম : দানেল বাৰ্গা পিতাৰ নাম: চামেল বাৰ্গা ঘৰ নং : ৮৫ বয়স : 50 লিঙ্গ : পুৰুষ</p> <p>ফটো উপলব্ধ</p>	<p>571 GLK0169532</p> <p>নাম : চুগান্তী বাৰলা পিতাৰ নাম: চামুৱেল বাৰলা ঘৰ নং : ৮৫ বয়স : 39 লিঙ্গ : মহিলা</p> <p>ফটো উপলব্ধ</p>	<p>572 GLK5138589</p> <p>নাম : বেৰন কিণ্ডু পিতাৰ নাম: আচাৰ কিণ্ডু ঘৰ নং : ৮৫ বয়স : 38 লিঙ্গ : মহিলা</p> <p>ফটো উপলব্ধ</p>
<p>573 GLK0400739</p> <p>নাম : পেৰমুদি কুজুৰ স্বামীৰ নাম: বেদান কিণ্ডু ঘৰ নং : 85 বয়স : 36 লিঙ্গ : মহিলা</p> <p>ফটো উপলব্ধ</p>	<p>574 GLK1413392</p> <p>নাম : বঙ্গন বাৰ্গা পিতাৰ নাম: জাচান বাৰ্গা ঘৰ নং : ৮৫ বয়স : 23 লিঙ্গ : পুৰুষ</p> <p>ফটো উপলব্ধ</p>	<p>E 575 GLK5138625</p> <p>নাম : চমা মুণ্ডা পিতাৰ নাম: লাডু মুণ্ডা ঘৰ নং : ৮৬ বয়স : 50 লিঙ্গ : পুৰুষ</p> <p>ফটো উপলব্ধ</p>
<p>576 GLK5138647</p> <p>নাম : য়োচাপ তপু পিতাৰ নাম: মোহন তপু ঘৰ নং : ৮৭ বয়স : 50 লিঙ্গ : পুৰুষ</p> <p>ফটো উপলব্ধ</p>	<p>E 577 GLK5138658</p> <p>নাম : চাবিনা তপু স্বামীৰ নাম: য়োচাপ তপু ঘৰ নং : ৮৭ বয়স : 46 লিঙ্গ : মহিলা</p> <p>ফটো উপলব্ধ</p>	<p>578 GLK1365204</p> <p>নাম : পূজাদা টেতা স্বামীৰ নাম: মালাংদা টেতা ঘৰ নং : ৮৭ বয়স : 29 লিঙ্গ : মহিলা</p> <p>ফটো উপলব্ধ</p>
<p>579 GLK5138670</p> <p>নাম : মাছি প্ৰকাশ চুৰিন পিতাৰ নাম: মাছি চুৰিন ঘৰ নং : ৮৯ বয়স : 56 লিঙ্গ : পুৰুষ</p> <p>ফটো উপলব্ধ</p>	<p>580 GLK5138681</p> <p>নাম : জিদান চুৰিন পিতাৰ নাম: মাছি প্ৰকাশ চুৰিন ঘৰ নং : ৮৯ বয়স : 35 লিঙ্গ : পুৰুষ</p> <p>ফটো উপলব্ধ</p>	<p>581 GLK2159526</p> <p>নাম : আনান চুৰিন পিতাৰ নাম: মাছি প্ৰকাশ চুৰিন ঘৰ নং : ৮৯ বয়স : 34 লিঙ্গ : পুৰুষ</p> <p>ফটো উপলব্ধ</p>
<p>582 GLK2159537</p> <p>নাম : হেনান চুৰিন পিতাৰ নাম: মাছি প্ৰকাশ চুৰিন ঘৰ নং : ৮৯ বয়স : 31 লিঙ্গ : পুৰুষ</p> <p>ফটো উপলব্ধ</p>	<p>583 GLK0416016</p> <p>নাম : জেকচন চুৰিন পিতাৰ নাম: মাছি প্ৰকাশ চুৰিন ঘৰ নং : 89 বয়স : 25 লিঙ্গ : পুৰুষ</p> <p>ফটো উপলব্ধ</p>	<p>584 GLK5138705</p> <p>নাম : ৰামেশ্বৰ নৰহ পিতাৰ নাম: বাপিৰাম নৰহ ঘৰ নং : ৯৩ বয়স : 67 লিঙ্গ : পুৰুষ</p> <p>ফটো উপলব্ধ</p>
<p>585 GLK5138716</p> <p>নাম : ইয়াকা নৰ স্বামীৰ নাম: ৰামেশ্বৰ নৰ ঘৰ নং : ৯৩ বয়স : 64 লিঙ্গ : মহিলা</p> <p>ফটো উপলব্ধ</p>	<p>586 GLK5138692</p> <p>নাম : লিয়ানীত চুৰিন স্বামীৰ নাম: মাছিপ্ৰকাশ চুৰিন ঘৰ নং : ৯৩ বয়স : 52 লিঙ্গ : মহিলা</p> <p>ফটো উপলব্ধ</p>	<p>587 GLK5138749</p> <p>নাম : মোহন নৰহ পিতাৰ নাম: ৰামেশ্বৰ নৰ ঘৰ নং : ৯৩ বয়স : 45 লিঙ্গ : পুৰুষ</p> <p>ফটো উপলব্ধ</p>
<p>588 GLK5138738</p> <p>নাম : সুমন নৰহ পিতাৰ নাম: ৰামেশ্বৰ নৰ ঘৰ নং : ৯৩ বয়স : 38 লিঙ্গ : মহিলা</p> <p>ফটো উপলব্ধ</p>	<p>589 GLK2159548</p> <p>নাম : টুটু ৰাভা নৰহ পিতাৰ নাম: ৰামেশ্বৰ নৰহ ঘৰ নং : ৯৩ বয়স : 36 লিঙ্গ : পুৰুষ</p> <p>ফটো উপলব্ধ</p>	<p>590 GLK5140772</p> <p>নাম : বিবেক নৰহ পিতাৰ নাম: ৰামেশ্বৰ নৰহ ঘৰ নং : ৯৩ বয়স : 30 লিঙ্গ : পুৰুষ</p> <p>ফটো উপলব্ধ</p>
<p>591 GLK0170563</p> <p>নাম : নিজৰা নৰহ স্বামীৰ নাম: বিবেক নৰহ ঘৰ নং : ৯৩ বয়স : 27 লিঙ্গ : মহিলা</p> <p>ফটো উপলব্ধ</p>	<p>E 592 GLK5138772</p> <p>নাম : কাৰনা বাৰ্গা স্বামীৰ নাম: দাউদ বাৰ্গা ঘৰ নং : ৯৫ বয়স : 75 লিঙ্গ : মহিলা</p> <p>ফটো উপলব্ধ</p>	<p>593 GLK5138783</p> <p>নাম : প্ৰভদ বাৰ্গা পিতাৰ নাম: দাউদ বাৰ্গা ঘৰ নং : ৯৫ বয়স : 49 লিঙ্গ : পুৰুষ</p> <p>ফটো উপলব্ধ</p>



594 নাম : জীবন মাছি বাল্লা পিতাৰ নাম: দাউদ বাল্লা ঘৰ নং : ৯৫ বয়স : 45 লিঙ্গ : পুৰুষ	GLK5138794 ফটো উপলব্ধ	595 নাম : মুনিকা বাল্লা স্বামীৰ নাম: জীবন মাছি বাল্লা ঘৰ নং : ৯৫ বয়স : 43 লিঙ্গ : মহিলা	GLK5138807 ফটো উপলব্ধ	596 নাম : মিৰা বাল্লা স্বামীৰ নাম: প্রভুদামাল বাল্লা ঘৰ নং : ৯৫ বয়স : 42 লিঙ্গ : মহিলা	GLK2159559 ফটো উপলব্ধ
S 597 নাম : লিয়ানীত বৰুৱা পিতাৰ নাম: দাউদ বাল্লা ঘৰ নং : ৯৫ বয়স : 85 লিঙ্গ : মহিলা	GLK5140523 ফটো উপলব্ধ	598 নাম : চুইকাৰ তপু পিতাৰ নাম: য়োচেফ তপু ঘৰ নং : ৯৬ বয়স : 67 লিঙ্গ : পুৰুষ	GLK5138818 ফটো উপলব্ধ	599 নাম : মিলিন তপু স্বামীৰ নাম: চুইকাৰ তপু ঘৰ নং : ৯৬ বয়স : 39 লিঙ্গ : মহিলা	GLK0365106 ফটো উপলব্ধ
600 নাম : নিকোদিম তপু পিতাৰ নাম: য়োচেফ তপু ঘৰ নং : ৯৭ বয়স : 69 লিঙ্গ : পুৰুষ	GLK5138830 ফটো উপলব্ধ	601 নাম : ফুলমনি তপু স্বামীৰ নাম: নিকোদিম তপু ঘৰ নং : ৯৭ বয়স : 67 লিঙ্গ : মহিলা	GLK5138841 ফটো উপলব্ধ	602 নাম : ইলিয়ান তপু পিতাৰ নাম: য়োচেফ তপু ঘৰ নং : ৯৮ বয়স : 64 লিঙ্গ : পুৰুষ	GLK5138852 ফটো উপলব্ধ
603 নাম : ছোলামি তপু স্বামীৰ নাম: ইলিয়ান তপু ঘৰ নং : ৯৮ বয়স : 54 লিঙ্গ : মহিলা	GLK5138863 ফটো উপলব্ধ	604 নাম : বেকমান তপু পিতাৰ নাম: য়োচেফ তপু ঘৰ নং : ৯৯ বয়স : 62 লিঙ্গ : পুৰুষ	GLK5138874 ফটো উপলব্ধ	605 নাম : ইলিচাভা তপু পিতাৰ নাম: বেকমান তপু ঘৰ নং : ৯৯ বয়স : 62 লিঙ্গ : পুৰুষ	GLK5138885 ফটো উপলব্ধ
606 নাম : প্ৰিয়া তপু পিতাৰ নাম: বাহাতান তপু ঘৰ নং : ৯৯ বয়স : 23 লিঙ্গ : মহিলা	GLK1413350 ফটো উপলব্ধ	607 নাম : বাহাতান তপু পিতাৰ নাম: বেকমান তপু ঘৰ নং : ৯৯ বয়স : 23 লিঙ্গ : পুৰুষ	GLK1413368 ফটো উপলব্ধ	608 নাম : চুচাৰি তপু স্বামীৰ নাম: ধন কুবৰ তপু ঘৰ নং : ১০০ বয়স : 67 লিঙ্গ : মহিলা	GLK5138909 ফটো উপলব্ধ
609 নাম : হাৰা টপু পিতাৰ নাম: ধন কুবৰ তপু ঘৰ নং : ১০০ বয়স : 39 লিঙ্গ : মহিলা	GLK5138910 ফটো উপলব্ধ	610 নাম : কিৰন তপু পিতাৰ নাম: ধনকুবৰ তপু ঘৰ নং : ১০০ বয়স : 38 লিঙ্গ : পুৰুষ	GLK2159560 ফটো উপলব্ধ	611 নাম : বিকাশ নাগ অন্যান্য: হাৰা তপু ঘৰ নং : ১০০ বয়স : 36 লিঙ্গ : পুৰুষ	GLK1470301 ফটো উপলব্ধ
612 নাম : ৰেখা বানি তপু স্বামীৰ নাম: কিৰণ তপু ঘৰ নং : 100 বয়স : 32 লিঙ্গ : মহিলা	GLK2370047 ফটো উপলব্ধ	613 নাম : চুলছে তপু পিতাৰ নাম: ধন কুমাৰ তপু ঘৰ নং : ১০০ বয়স : 24 লিঙ্গ : পুৰুষ	GLK1233436 ফটো উপলব্ধ	614 নাম : ফুলমনি হৰ স্বামীৰ নাম: বিৰচা হৰ ঘৰ নং : ১০১ বয়স : 50 লিঙ্গ : মহিলা	GLK5138932 ফটো উপলব্ধ
615 নাম : চেনাই মাছি হৰ পিতাৰ নাম: ফিলিমন হৰ ঘৰ নং : ১০২ বয়স : 63 লিঙ্গ : পুৰুষ	GLK5138943 ফটো উপলব্ধ	616 নাম : শান্তি হৰ স্বামীৰ নাম: চেনাইমাছি হৰ ঘৰ নং : ১০২ বয়স : 55 লিঙ্গ : মহিলা	GLK5138954 ফটো উপলব্ধ	617 নাম : জেডিয়েন হৰ পিতাৰ নাম: চেনাই মাছি হৰ ঘৰ নং : ১০২ বয়স : 45 লিঙ্গ : পুৰুষ	GLK5138965 ফটো উপলব্ধ
E 618 নাম : লুথ হৰ পিতাৰ নাম: চেনাই মাছি হৰ ঘৰ নং : ১০২ বয়স : 87 লিঙ্গ : পুৰুষ	GLK5140749 ফটো উপলব্ধ	619 নাম : লুচিয়া হৰ স্বামীৰ নাম: গিদিয়ন হৰ ঘৰ নং : 102 বয়স : 34 লিঙ্গ : মহিলা	GLK0400366 ফটো উপলব্ধ	620 নাম : ৰেজান হৰ পিতাৰ নাম: ফিলিমন হৰ ঘৰ নং : ১০৩ বয়স : 59 লিঙ্গ : পুৰুষ	GLK5138987 ফটো উপলব্ধ
621 নাম : বিনা হৰ স্বামীৰ নাম: ৰেজান হৰ ঘৰ নং : ১০৩ বয়স : 51 লিঙ্গ : মহিলা	GLK5138998 ফটো উপলব্ধ	622 নাম : জীবান হৰ পিতাৰ নাম: ফিলিমন হৰ ঘৰ নং : ১০৪ বয়স : 62 লিঙ্গ : পুৰুষ	GLK5139004 ফটো উপলব্ধ	623 নাম : ধাৰ্মিকা হৰ স্বামীৰ নাম: জীবান হৰ ঘৰ নং : ১০৪ বয়স : 51 লিঙ্গ : মহিলা	GLK5139015 ফটো উপলব্ধ



624 নাম : ইমিল হৰ পিতাৰ নাম: জীবান হৰ ঘৰ নং : ১০৪ বয়স : 41 লিঙ্গ : পুৰুষ	GLK5139037 ফটো উপলব্ধ	625 নাম : চুমি তাপী স্বামীৰ নাম: ইমেল হৰ ঘৰ নং : ১০৪ বয়স : 39 লিঙ্গ : মহিলা	GLK0180307 ফটো উপলব্ধ	626 নাম : চানাতী হৰ পিতাৰ নাম: জীৱসন হৰ ঘৰ নং : ১০৪ বয়স : 34 লিঙ্গ : মহিলা	GLK0180497 ফটো উপলব্ধ
627 নাম : চুবান হৰ পিতাৰ নাম: ফিলিমন হৰ ঘৰ নং : ১০৫ বয়স : 68 লিঙ্গ : পুৰুষ	GLK5139048 ফটো উপলব্ধ	628 নাম : কৃপা হৰ স্বামীৰ নাম: সুবন হৰ ঘৰ নং : ১০৫ বয়স : 61 লিঙ্গ : মহিলা	GLK5139059 ফটো উপলব্ধ	629 নাম : মানচুক হৰ পিতাৰ নাম: সুবন হৰ ঘৰ নং : ১০৫ বয়স : 41 লিঙ্গ : পুৰুষ	GLK5139060 ফটো উপলব্ধ
630 নাম : মনিকা হৰ স্বামীৰ নাম: মানচুক হৰ ঘৰ নং : ১০৫ বয়স : 41 লিঙ্গ : মহিলা	GLK5139071 ফটো উপলব্ধ	631 নাম : আন্দিয়াচ হৰ পিতাৰ নাম: চুবান হৰ ঘৰ নং : ১০৫ বয়স : 34 লিঙ্গ : পুৰুষ	GLK5140738 ফটো উপলব্ধ	632 নাম : তেৰেচা তপু পিতাৰ নাম: আন্দিয়াচ হৰ ঘৰ নং : ১০৫ বয়স : 33 লিঙ্গ : মহিলা	GLK5140625 ফটো উপলব্ধ
633 নাম : জোলতান হৰ পিতাৰ নাম: চুবান হৰ ঘৰ নং : ১০৫ বয়স : 28 লিঙ্গ : পুৰুষ	GLK0181529 ফটো উপলব্ধ	S 634 নাম : চালমী হৰ স্বামীৰ নাম: জোলতান হৰ ঘৰ নং : ১০৫ বয়স : 27 লিঙ্গ : মহিলা	GLK0170571 ফটো উপলব্ধ	D 635 নাম : আগষ্টুচ হৰ পিতাৰ নাম: ফিলিমন হৰ ঘৰ নং : ১০৬ বয়স : 52 লিঙ্গ : পুৰুষ	GLK5139093 ফটো উপলব্ধ
636 নাম : উচিলা হৰ স্বামীৰ নাম: আগষ্টুচ হৰ ঘৰ নং : ১০৬ বয়স : 51 লিঙ্গ : মহিলা	GLK5139106 ফটো উপলব্ধ	637 নাম : চিম্ন হৰ পিতাৰ নাম: আগষ্টুচ হৰ ঘৰ নং : ১০৬ বয়স : 27 লিঙ্গ : পুৰুষ	GLK0182618 ফটো উপলব্ধ	E 638 নাম : মাটিন হৰ পিতাৰ নাম: ফিলিমন হৰ ঘৰ নং : ১০৭ বয়স : 82 লিঙ্গ : পুৰুষ	GLK5139117 ফটো উপলব্ধ
639 নাম : বাহালেন হৰ স্বামীৰ নাম: মাটিন হৰ ঘৰ নং : ১০৭ বয়স : 76 লিঙ্গ : মহিলা	GLK5139128 ফটো উপলব্ধ	640 নাম : বিচাল হৰ পিতাৰ নাম: মাটিন হৰ ঘৰ নং : ১০৭ বয়স : 53 লিঙ্গ : পুৰুষ	GLK5139139 ফটো উপলব্ধ	641 নাম : ফিলিমন হৰ পিতাৰ নাম: মাটিন হৰ ঘৰ নং : ১০৭ বয়স : 45 লিঙ্গ : পুৰুষ	GLK5139140 ফটো উপলব্ধ
E 642 নাম : প্ৰীচকিলা হৰ পিতাৰ নাম: বিশাল হৰ ঘৰ নং : ১০৭ বয়স : 29 লিঙ্গ : মহিলা	GLK0183079 ফটো উপলব্ধ	643 নাম : হানা হৰ স্বামীৰ নাম: মানমাছি হৰ ঘৰ নং : ১০৮ বয়স : 81 লিঙ্গ : মহিলা	GLK5139173 ফটো উপলব্ধ	644 নাম : টিকাৱতি দেবান পিতাৰ নাম: বোবান দেবান ঘৰ নং : ১০৮ বয়স : 66 লিঙ্গ : মহিলা	GLK5139220 ফটো উপলব্ধ
645 নাম : আইলিন হৰ স্বামীৰ নাম: কৃতপাল হৰ ঘৰ নং : ১০৮ বয়স : 59 লিঙ্গ : মহিলা	GLK5139151 ফটো উপলব্ধ	646 নাম : কুন্তিমায়া দেবান পিতাৰ নাম: বোবান দেবান ঘৰ নং : ১০৮ বয়স : 54 লিঙ্গ : মহিলা	GLK5139231 ফটো উপলব্ধ	647 নাম : জবালিত হৰ স্বামীৰ নাম: পলিকাৰ হৰ ঘৰ নং : ১০৮ বয়স : 51 লিঙ্গ : মহিলা	GLK5139195 ফটো উপলব্ধ
648 নাম : ৰেজান হৰ পিতাৰ নাম: মানমাছি হৰ ঘৰ নং : ১০৮ বয়স : 51 লিঙ্গ : পুৰুষ	GLK5139208 ফটো উপলব্ধ	S 649 নাম : চাৰা হৰ স্বামীৰ নাম: ৰেজান হৰ ঘৰ নং : ১০৮ বয়স : 42 লিঙ্গ : মহিলা	GLK2159571 ফটো উপলব্ধ	650 নাম : বেঞ্জামিন হৰ মাতৃৰ নাম: আইলিন হৰ ঘৰ নং : ১০৮ বয়স : 35 লিঙ্গ : পুৰুষ	GLK0574111 ফটো উপলব্ধ
651 নাম : সুকসেন হৰ পিতাৰ নাম: মানমাছি হৰ ঘৰ নং : ১১০ বয়স : 50 লিঙ্গ : পুৰুষ	GLK5139242 ফটো উপলব্ধ	652 নাম : নায়ানি হৰ স্বামীৰ নাম: সুকসেন হৰ ঘৰ নং : ১১০ বয়স : 47 লিঙ্গ : মহিলা	GLK5139253 ফটো উপলব্ধ	653 নাম : বাহামনি তপু স্বামীৰ নাম: কালিয়ান তপু ঘৰ নং : ১১১ বয়স : 79 লিঙ্গ : মহিলা	GLK5139275 ফটো উপলব্ধ



654 নাম : চামচন তপু পিতাৰ নাম: কালিয়ান তপু ঘৰ নং : ১১১ বয়স : 55 লিঙ্গ : পুৰুষ	GLK5139286 ফটো উপলব্ধ	655 নাম : জায় তপু পিতাৰ নাম: কালিয়ান তপু ঘৰ নং : ১১১ বয়স : 50 লিঙ্গ : পুৰুষ	GLK5139311 ফটো উপলব্ধ	656 নাম : বিনা তপু স্বামীৰ নাম: চামচন তপু ঘৰ নং : ১১১ বয়স : 49 লিঙ্গ : মহিলা	GLK5139297 ফটো উপলব্ধ
657 নাম : উজাল তিব্ব পিতাৰ নাম: নাথনিযেল তিব্ব ঘৰ নং : ১১১ বয়স : 48 লিঙ্গ : পুৰুষ	GLK5139300 ফটো উপলব্ধ	658 নাম : বাসন্তী তপু স্বামীৰ নাম: জয়মাছি তপু ঘৰ নং : ১১১ বয়স : 45 লিঙ্গ : মহিলা	GLK5139322 ফটো উপলব্ধ	659 নাম : ৰতন তপু পিতাৰ নাম: জয়মাছি তপু ঘৰ নং : ১১১ বয়স : 31 লিঙ্গ : পুৰুষ	GLK0574145 ফটো উপলব্ধ
660 নাম : জৰ্জন তপু পিতাৰ নাম: চামচন তপু ঘৰ নং : 111 বয়স : 25 লিঙ্গ : পুৰুষ	GLK0416487 ফটো উপলব্ধ	661 নাম : চুচনা তপু পিতাৰ নাম: চামচন তপু ঘৰ নং : ১১১ বয়স : 25 লিঙ্গ : মহিলা	GLK1233477 ফটো উপলব্ধ	662 নাম : লাল বাহাদুৰ লিম্বু পিতাৰ নাম: পূৰ্ণ লিম্বু ঘৰ নং : ১১৪ বয়স : 86 লিঙ্গ : পুৰুষ	GLK5139355 ফটো উপলব্ধ
663 নাম : মন কুমাৰী লিম্বু স্বামীৰ নাম: লাল বাহাদুৰ লিম্বু ঘৰ নং : ১১৪ বয়স : 74 লিঙ্গ : মহিলা	GLK5139366 ফটো উপলব্ধ	664 নাম : হেম লিম্বু পিতাৰ নাম: লাল বা: লিম্বু ঘৰ নং : ১১৪ বয়স : 45 লিঙ্গ : পুৰুষ	GLK5139377 ফটো উপলব্ধ	665 নাম : ৰাহুল লিম্বু পিতাৰ নাম: লাল বাহাদুৰ লিম্বু ঘৰ নং : ১১৪ বয়স : 39 লিঙ্গ : পুৰুষ	GLK5139388 ফটো উপলব্ধ
666 নাম : দিল বাহাদুৰ লিম্বু পিতাৰ নাম: লাল বাহাদুৰ লিম্বু ঘৰ নং : ১১৪ বয়স : 38 লিঙ্গ : পুৰুষ	GLK5139399 ফটো উপলব্ধ	667 নাম : জ্যোতি চুৰ্বা স্বামীৰ নাম: ৰাহুল লিম্বু ঘৰ নং : ১১৪ বয়স : 35 লিঙ্গ : মহিলা	GLK0189068 ফটো উপলব্ধ	668 নাম : হেৰমান কেৰ্কেটা পিতাৰ নাম: লুকাচ কেৰ্কেটা ঘৰ নং : ১১৬ বয়স : 57 লিঙ্গ : পুৰুষ	GLK5139413 ফটো উপলব্ধ
E 669 নাম : চুক ভাতুৰী পিতাৰ নাম: বিম্বা ভাতুৰী ঘৰ নং : ১১৬ বয়স : 55 লিঙ্গ : পুৰুষ	GLK5139435 ফটো উপলব্ধ	670 নাম : বীনা কেৰ্কেটা স্বামীৰ নাম: হেৰমান কেৰ্কেটা ঘৰ নং : ১১৬ বয়স : 42 লিঙ্গ : মহিলা	GLK2159582 ফটো উপলব্ধ	671 নাম : ফ্ৰনচিছ কেৰ্কেটা পিতাৰ নাম: হেৰমান কেৰ্কেটা ঘৰ নং : ১১৬ বয়স : 30 লিঙ্গ : পুৰুষ	GLK2159593 ফটো উপলব্ধ
672 নাম : মাৰিয়ম কেৰ্কেটা পিতাৰ নাম: হাৰমান কেৰ্কেটা ঘৰ নং : ১১৬ বয়স : 24 লিঙ্গ : মহিলা	GLK1243799 ফটো উপলব্ধ	673 নাম : মনিৰাম ভাতুৰী পিতাৰ নাম: মানছা ভাতুৰী ঘৰ নং : 117 বয়স : 38 লিঙ্গ : পুৰুষ	GLK0400416 ফটো উপলব্ধ	674 নাম : ধনী ভাতুৰী পিতাৰ নাম: মানছা ভাতুৰী ঘৰ নং : ১১৭ বয়স : 32 লিঙ্গ : পুৰুষ	GLK0574202 ফটো উপলব্ধ
675 নাম : দিপক ভাতুৰী পিতাৰ নাম: মনছা ভাতুৰী ঘৰ নং : ১১৭ বয়স : 32 লিঙ্গ : পুৰুষ	GLK0574178 ফটো উপলব্ধ	676 নাম : লক্ষ্মী ভাতুৰী স্বামীৰ নাম: দিপক ভাতুৰী ঘৰ নং : ১১৭ বয়স : 23 লিঙ্গ : মহিলা	GLK1414010 ফটো উপলব্ধ	677 নাম : চাউনি কালান্দি স্বামীৰ নাম: গোবিন্দ কালান্দি ঘৰ নং : ১২০ বয়স : 54 লিঙ্গ : মহিলা	GLK5139457 ফটো উপলব্ধ
678 নাম : ফুলকুৰি আচুৰ স্বামীৰ নাম: সত্য. প্ৰকাশ আচুৰ ঘৰ নং : ১২১ বয়স : 64 লিঙ্গ : মহিলা	GLK5139480 ফটো উপলব্ধ	679 নাম : গোবিন্দ কালান্দি পিতাৰ নাম: ৰতন কালান্দি ঘৰ নং : ১২১ বয়স : 56 লিঙ্গ : পুৰুষ	GLK5139468 ফটো উপলব্ধ	680 নাম : মনিশা কালান্দি পিতাৰ নাম: গোবিন্দ কালান্দি ঘৰ নং : ১২১ বয়স : 30 লিঙ্গ : মহিলা	GLK0194779 ফটো উপলব্ধ
681 নাম : কুশল এচোৰ পিতাৰ নাম: সত্য প্ৰকাশ এচোৰ ঘৰ নং : 121 বয়স : 30 লিঙ্গ : পুৰুষ	GLK0400812 ফটো উপলব্ধ	682 নাম : আকাশ কালান্দি পিতাৰ নাম: গোবিন্দ কালান্দি ঘৰ নং : 121 বয়স : 25 লিঙ্গ : পুৰুষ	GLK0412932 ফটো উপলব্ধ	683 নাম : বিনটু কালান্দি পিতাৰ নাম: পুতুল কালান্দি ঘৰ নং : ১২৩ বয়স : 56 লিঙ্গ : পুৰুষ	GLK5139491 ফটো উপলব্ধ



684 নাম : কমলা কালান্দি স্বামীৰ নাম: পুতুল কালান্দি ঘৰ নং : ১২৩ বয়স : 56 লিঙ্গ : মহিলা	GLK5139504 ফটো উপলব্ধ	E 685 নাম : জগেশ্বৰ কালান্দি পিতাৰ নাম: পুতুল কালান্দি ঘৰ নং : ১২৩ বয়স : 49 লিঙ্গ : পুৰুষ	GLK5139526 ফটো উপলব্ধ	686 নাম : ইলিয়াছ আচুৰ পিতাৰ নাম: ইমানুবেল আচুৰ ঘৰ নং : ১২৩ বয়স : 48 লিঙ্গ : পুৰুষ	GLK5139548 ফটো উপলব্ধ
687 নাম : বিশ্বজিৎ কালান্দি পিতাৰ নাম: বিনু কালান্দি ঘৰ নং : ১২৩ বয়স : 33 লিঙ্গ : পুৰুষ	GLK0574244 ফটো উপলব্ধ	688 নাম : নিৰঞ্জন কালান্দি পিতাৰ নাম: বিনু কালান্দি ঘৰ নং : 123 বয়স : 30 লিঙ্গ : পুৰুষ	GLK0399378 ফটো উপলব্ধ	689 নাম : চপ্পা কালান্দি স্বামীৰ নাম: নিৰঞ্জন কালান্দি ঘৰ নং : 123 বয়স : 27 লিঙ্গ : মহিলা	GLK0399402 ফটো উপলব্ধ
690 নাম : বিৰাজ কালান্দি পিতাৰ নাম: বিনু কালান্দি ঘৰ নং : ১২৩ বয়স : 22 লিঙ্গ : পুৰুষ	GLK1371822 ফটো উপলব্ধ	691 নাম : পূৰ্ণিমা কালান্দি স্বামীৰ নাম: জগবন্ধু কালান্দি ঘৰ নং : ১২৫ বয়স : 59 লিঙ্গ : মহিলা	GLK5139593 ফটো উপলব্ধ	692 নাম : পিয়াৰী আচুৰ স্বামীৰ নাম: ইলিয়াচ আচুৰ ঘৰ নং : ১২৫ বয়স : 46 লিঙ্গ : মহিলা	GLK5139560 ফটো উপলব্ধ
693 নাম : জলেন আচুৰ পিতাৰ নাম: ইমানুবেল আচুৰ ঘৰ নং : ১২৫ বয়স : 45 লিঙ্গ : পুৰুষ	GLK5139571 ফটো উপলব্ধ	694 নাম : চাপিৰা আচুৰ স্বামীৰ নাম: জলেন আচুৰ ঘৰ নং : ১২৫ বয়স : 42 লিঙ্গ : মহিলা	GLK5139582 ফটো উপলব্ধ	E 695 নাম : ফুলমতি কালান্দি পিতাৰ নাম: ৰতন কালান্দি ঘৰ নং : ১২৬ বয়স : 53 লিঙ্গ : মহিলা	GLK5139628 ফটো উপলব্ধ
696 নাম : গোপাল কালান্দি পিতাৰ নাম: ৰতন কালান্দি ঘৰ নং : ১২৬ বয়স : 51 লিঙ্গ : পুৰুষ	GLK5139639 ফটো উপলব্ধ	697 নাম : অৰণ কালান্দি পিতাৰ নাম: জগবন্ধু কালান্দি ঘৰ নং : ১২৬ বয়স : 41 লিঙ্গ : পুৰুষ	GLK5139606 ফটো উপলব্ধ	698 নাম : তৰন কালান্দি পিতাৰ নাম: জগবন্ধু কালান্দি ঘৰ নং : ১২৬ বয়স : 38 লিঙ্গ : পুৰুষ	GLK5139617 ফটো উপলব্ধ
S 699 নাম : মঞ্জু কালান্দি স্বামীৰ নাম: তৰন কালান্দি ঘৰ নং : ১২৬ বয়স : 35 লিঙ্গ : মহিলা	GLK2159606 ফটো উপলব্ধ	700 নাম : অষ্টমি কালান্দি স্বামীৰ নাম: তৰুণ কালান্দি ঘৰ নং : 126 বয়স : 32 লিঙ্গ : মহিলা	GLK2391035 ফটো উপলব্ধ	701 নাম : অঞ্জনা কালান্দি মাতৃৰ নাম: পূৰ্ণিমা কালান্দি ঘৰ নং : ১২৬ বয়স : 31 লিঙ্গ : মহিলা	GLK2159617 ফটো উপলব্ধ
702 নাম : টেকমান্দি লিম্বু পিতাৰ নাম: জিতবা লিম্বু ঘৰ নং : ১২৭ বয়স : 74 লিঙ্গ : পুৰুষ	GLK5139708 ফটো উপলব্ধ	703 নাম : বিহুৰাম লিম্বু পিতাৰ নাম: জিত লিম্বু ঘৰ নং : ১২৭ বয়স : 72 লিঙ্গ : পুৰুষ	GLK5139673 ফটো উপলব্ধ	704 নাম : জানকি লিম্বু স্বামীৰ নাম: বিহুৰাম লিম্বু ঘৰ নং : ১২৭ বয়স : 63 লিঙ্গ : মহিলা	GLK5139684 ফটো উপলব্ধ
705 নাম : কল্পনা কালান্দি স্বামীৰ নাম: গোপাল কালান্দি ঘৰ নং : ১২৭ বয়স : 48 লিঙ্গ : মহিলা	GLK5139640 ফটো উপলব্ধ	706 নাম : জীবন কালান্দি পিতাৰ নাম: ৰতন কালান্দি ঘৰ নং : ১২৭ বয়স : 47 লিঙ্গ : পুৰুষ	GLK5139651 ফটো উপলব্ধ	707 নাম : মনোজ কালান্দি পিতাৰ নাম: ৰতন কালান্দি ঘৰ নং : ১২৭ বয়স : 44 লিঙ্গ : পুৰুষ	GLK5139662 ফটো উপলব্ধ
708 নাম : মনেশ্বৰী কালান্দি স্বামীৰ নাম: জীবন কালান্দি ঘৰ নং : ১২৭ বয়স : 41 লিঙ্গ : মহিলা	GLK5139695 ফটো উপলব্ধ	709 নাম : দেৱ লিম্বু পিতাৰ নাম: বিহুৰাম লিম্বু ঘৰ নং : ১২৭ বয়স : 32 লিঙ্গ : পুৰুষ	GLK0170662 ফটো উপলব্ধ	710 নাম : সীতা লিম্বু স্বামীৰ নাম: দেৱ লিম্বু ঘৰ নং : ১২৭ বয়স : 30 লিঙ্গ : মহিলা	GLK1414424 ফটো উপলব্ধ
711 নাম : তীৰ্থ লিম্বু পিতাৰ নাম: বিহুৰাম লিম্বু ঘৰ নং : ১২৭ বয়স : 23 লিঙ্গ : মহিলা	GLK1414465 ফটো উপলব্ধ	712 নাম : গোপাল বিশ্বকৰ্মা পিতাৰ নাম: গৌৰিলাল বিশ্বকৰ্মা ঘৰ নং : ১২৯ বয়স : 57 লিঙ্গ : পুৰুষ	GLK5139753 ফটো উপলব্ধ	713 নাম : দময়ন্তী বিশ্বকৰ্মা স্বামীৰ নাম: গোপাল বিশ্বকৰ্মা ঘৰ নং : ১২৯ বয়স : 51 লিঙ্গ : মহিলা	GLK5139764 ফটো উপলব্ধ



714 নাম : মঞ্জু বিশ্বকৰ্মা স্বামীৰ নাম : ৰাম বিশ্বকৰ্মা ঘৰ নং : ১২৯ বয়স : 46 লিঙ্গ : মহিলা	GLK5139719 ফটো উপলব্ধ	715 নাম : সঞ্জিৱ বিশ্বকৰ্মা পিতাৰ নাম : গোপাল বিশ্বকৰ্মা ঘৰ নং : ১২৯ বয়স : 30 লিঙ্গ : পুৰুষ	GLK0199166 ফটো উপলব্ধ	716 নাম : সঞ্জয় বিশ্বকৰ্মা পিতাৰ নাম : গোপাল বিশ্বকৰ্মা ঘৰ নং : ১২৯ বয়স : 27 লিঙ্গ : পুৰুষ	GLK0574277 ফটো উপলব্ধ
717 নাম : ববিতা সোনাৰ স্বামীৰ নাম : সঞ্জয় বিশ্বকৰ্মা ঘৰ নং : 129 বয়স : 21 লিঙ্গ : মহিলা	OVA0085043 ফটো উপলব্ধ	718 নাম : মনি বৰা স্বামীৰ নাম : কন্টৰাম বৰা ঘৰ নং : ১৩০ বয়স : 62 লিঙ্গ : মহিলা	GLK5139775 ফটো উপলব্ধ	719 নাম : অঞ্জু বৰা স্বামীৰ নাম : প্ৰদীপ ব্ৰা ঘৰ নং : ১৩০ বয়স : 38 লিঙ্গ : মহিলা	GLK5139800 ফটো উপলব্ধ
720 নাম : পূৰ্ণিমা দাস স্বামীৰ নাম : প্ৰসান্ত দাস ঘৰ নং : ১৩০ বয়স : 35 লিঙ্গ : মহিলা	GLK1413160 ফটো উপলব্ধ	721 নাম : ছমনাথ বৰা মাতৃৰ নাম : মনি বৰা ঘৰ নং : ১৩০ বয়স : 32 লিঙ্গ : পুৰুষ	GLK2159628 ফটো উপলব্ধ	722 নাম : টিকামায়া মাজী বৰা স্বামীৰ নাম : ছমনাথ বৰা ঘৰ নং : ১৩০ বয়স : 28 লিঙ্গ : মহিলা	GLK0202358 ফটো উপলব্ধ
723 নাম : যোগেন ভাতুৰী পিতাৰ নাম : লিমুধৰ ভাতুৰী ঘৰ নং : ১৩১ বয়স : 50 লিঙ্গ : পুৰুষ	GLK5139822 ফটো উপলব্ধ	724 নাম : উপেন ভাতুৰী পিতাৰ নাম : লিমুধৰ ভাতুৰী ঘৰ নং : ১৩১ বয়স : 45 লিঙ্গ : পুৰুষ	GLK5139855 ফটো উপলব্ধ	725 নাম : ফুলেশ্বৰী ভাতুৰী স্বামীৰ নাম : যোগেন ভাতুৰী ঘৰ নং : ১৩১ বয়স : 44 লিঙ্গ : মহিলা	GLK5139833 ফটো উপলব্ধ
726 নাম : ইলচিনা ভাতুৰী স্বামীৰ নাম : উপেন ভাতুৰী ঘৰ নং : ১৩১ বয়স : 43 লিঙ্গ : মহিলা	GLK5139866 ফটো উপলব্ধ	727 নাম : অন গোৱালা পিতাৰ নাম : যোগেন গোৱালা ঘৰ নং : 131 বয়স : 33 লিঙ্গ : পুৰুষ	GLK0399469 ফটো উপলব্ধ	728 নাম : বিকাশ ভাতুৰী পিতাৰ নাম : উপেন ভাতুৰী ঘৰ নং : ১৩১ বয়স : 22 লিঙ্গ : পুৰুষ	OVA0055129 ফটো উপলব্ধ
E 729 নাম : ৰাজ্য বন্ধু কালান্দি পিতাৰ নাম : ৰতন কালান্দি ঘৰ নং : ১৩৪ বয়স : 61 লিঙ্গ : পুৰুষ	GLK5139902 ফটো উপলব্ধ	730 নাম : কুলি কালান্দি স্বামীৰ নাম : ৰাজ বন্ধু কালান্দি ঘৰ নং : ১৩৪ বয়স : 58 লিঙ্গ : মহিলা	GLK5139913 ফটো উপলব্ধ	731 নাম : বিজয় কালান্দি পিতাৰ নাম : ৰাজ বন্ধু কালান্দি ঘৰ নং : ১৩৪ বয়স : 42 লিঙ্গ : পুৰুষ	GLK5139924 ফটো উপলব্ধ
732 নাম : তিলনি কালান্দি স্বামীৰ নাম : মনোজ কালান্দি ঘৰ নং : ১৩৪ বয়স : 41 লিঙ্গ : মহিলা	GLK5139957 ফটো উপলব্ধ	733 নাম : অজয় কালান্দি পিতাৰ নাম : ৰাজ্য কালান্দি ঘৰ নং : ১৩৪ বয়স : 39 লিঙ্গ : পুৰুষ	GLK5139935 ফটো উপলব্ধ	734 নাম : মীনা কালান্দি স্বামীৰ নাম : বিজয় কালান্দি ঘৰ নং : ১৩৪ বয়স : 36 লিঙ্গ : মহিলা	GLK5139946 ফটো উপলব্ধ
735 নাম : জুন কালান্দি স্বামীৰ নাম : অজয় কালান্দি ঘৰ নং : ১৩৪ বয়স : 31 লিঙ্গ : মহিলা	GLK0204479 ফটো উপলব্ধ	736 নাম : ৰূপালি কালান্দি পিতাৰ নাম : ৰাজ্য বন্ধু কালান্দি ঘৰ নং : ১৩৪ বয়স : 27 লিঙ্গ : মহিলা	GLK1352533 ফটো উপলব্ধ	737 নাম : ইন্দ্ৰ কালান্দি পিতাৰ নাম : সনাতন কালান্দি ঘৰ নং : ১৩৭ বয়স : 67 লিঙ্গ : পুৰুষ	GLK5139991 ফটো উপলব্ধ
738 নাম : সুমিত্ৰা কালান্দি স্বামীৰ নাম : ইন্দ্ৰ কালান্দি ঘৰ নং : ১৩৭ বয়স : 60 লিঙ্গ : মহিলা	GLK5140001 ফটো উপলব্ধ	739 নাম : মেঘনাথ কালান্দি পিতাৰ নাম : ইন্দ্ৰ কালান্দি ঘৰ নং : ১৩৭ বয়স : 47 লিঙ্গ : পুৰুষ	GLK5140034 ফটো উপলব্ধ	740 নাম : আনন্দ কালান্দি পিতাৰ নাম : ইন্দ্ৰ কালান্দি ঘৰ নং : ১৩৭ বয়স : 42 লিঙ্গ : পুৰুষ	GLK5140045 ফটো উপলব্ধ
741 নাম : গোলাপী কালান্দি স্বামীৰ নাম : আনন্দ কালান্দি ঘৰ নং : ১৩৭ বয়স : 38 লিঙ্গ : মহিলা	GLK5140056 ফটো উপলব্ধ	742 নাম : অজিত কালান্দি পিতাৰ নাম : ইন্দ্ৰ কালান্দি ঘৰ নং : ১৩৭ বয়স : 38 লিঙ্গ : পুৰুষ	GLK5140023 ফটো উপলব্ধ	743 নাম : সুৰেন কালান্দি পিতাৰ নাম : ইন্দিৰা কালান্দি ঘৰ নং : ১৩৭ বয়স : 27 লিঙ্গ : পুৰুষ	GLK1350388 ফটো উপলব্ধ



744 নাম : বিনা কালান্দী পিতাৰ নাম: মেঘনাথ কালান্দী ঘৰ নং : ১৩৭ বয়স : 26 লিঙ্গ : মহিলা	GLK0574293 ফটো উপলব্ধ	745 নাম : ওমলান কাণ্ডলনা পিতাৰ নাম: পাত্ৰীচ কাণ্ডলনা ঘৰ নং : ১৩৮ বয়স : 63 লিঙ্গ : পুৰুষ	GLK5140067 ফটো উপলব্ধ	746 নাম : প্ৰেমিনা কাণ্ডলনা স্বামীৰ নাম: অমলান কাণ্ডলনা ঘৰ নং : ১৩৮ বয়স : 58 লিঙ্গ : মহিলা	GLK5140078 ফটো উপলব্ধ
747 নাম : চুৰালেন কোণ্ডলনা পিতাৰ নাম: অমলান কোণ্ডলনা ঘৰ নং : ১৩৮ বয়স : 31 লিঙ্গ : মহিলা	GLK5140647 ফটো উপলব্ধ	748 নাম : চুগাৰ কাণ্ডলনা পিতাৰ নাম: উমলান কাণ্ডলনা ঘৰ নং : ১৩৮ বয়স : 29 লিঙ্গ : পুৰুষ	GLK0206557 ফটো উপলব্ধ	749 নাম : ছাগেন কাণ্ডলনা পিতাৰ নাম: ওমলান কাণ্ডলনা ঘৰ নং : 138 বয়স : 26 লিঙ্গ : পুৰুষ	GLK0413906 ফটো উপলব্ধ
750 নাম : শান্তি চুৰা পিতাৰ নাম: হৰহা চুৰা ঘৰ নং : ১৪০ বয়স : 44 লিঙ্গ : মহিলা	GLK5140147 ফটো উপলব্ধ	751 নাম : ডেভিদ চুৰা পিতাৰ নাম: হৰহা চুৰা ঘৰ নং : ১৪০ বয়স : 41 লিঙ্গ : পুৰুষ	GLK5140125 ফটো উপলব্ধ	752 নাম : চম্পা চুৰা স্বামীৰ নাম: ডেভিদ চুৰা ঘৰ নং : ১৪০ বয়স : 38 লিঙ্গ : মহিলা	GLK2159639 ফটো উপলব্ধ
753 নাম : টেক বা: প্ৰধান পিতাৰ নাম: ছবিলাল প্ৰধান ঘৰ নং : ১৪১ বয়স : 55 লিঙ্গ : পুৰুষ	GLK5140158 ফটো উপলব্ধ	754 নাম : পদ্মা মায়া নেৱাৰ স্বামীৰ নাম: টেক বাহাদুৰ নেৱাৰ ঘৰ নং : ১৪১ বয়স : 51 লিঙ্গ : মহিলা	GLK5140169 ফটো উপলব্ধ	755 নাম : ৰাজকুমাৰ নেৱাৰ পিতাৰ নাম: টেক বাহাদুৰ নেৱাৰ ঘৰ নং : ১৪১ বয়স : 37 লিঙ্গ : পুৰুষ	GLK0210088 ফটো উপলব্ধ
756 নাম : তেজপ্ৰসাদ নেৱাৰ পিতাৰ নাম: টেক বাহাদুৰ প্ৰধান নেৱাৰ ঘৰ নং : ১৪১ বয়স : 37 লিঙ্গ : পুৰুষ	GLK5140750 ফটো উপলব্ধ	757 নাম : কল্পনা নেৱাৰ স্বামীৰ নাম: ৰাজকুমাৰ নেৱাৰ ঘৰ নং : ১৪১ বয়স : 35 লিঙ্গ : মহিলা	GLK0210146 ফটো উপলব্ধ	758 নাম : পুনম প্ৰধান স্বামীৰ নাম: তেজ প্ৰসাদ নেৱাৰ ঘৰ নং : ১৪১ বয়স : 26 লিঙ্গ : মহিলা	HGC0355354 ফটো উপলব্ধ
759 নাম : দিলিপ প্ৰধান পিতাৰ নাম: ছবিলাল প্ৰধান ঘৰ নং : ১৪২ বয়স : 53 লিঙ্গ : পুৰুষ	GLK5140170 ফটো উপলব্ধ	760 নাম : লিলামায়া প্ৰধান স্বামীৰ নাম: দিলিপ প্ৰধান ঘৰ নং : ১৪২ বয়স : 49 লিঙ্গ : মহিলা	GLK5140181 ফটো উপলব্ধ	761 নাম : শ্যাম কুমাৰ প্ৰধান পিতাৰ নাম: দিলিপ প্ৰধান ঘৰ নং : ১৪২ বয়স : 31 লিঙ্গ : পুৰুষ	GLK5140761 ফটো উপলব্ধ
S 762 নাম : বিদিয়া প্ৰধান পিতাৰ নাম: দিলিপ প্ৰধান ঘৰ নং : ১৪২ বয়স : 80 লিঙ্গ : মহিলা	GLK2159651 ফটো উপলব্ধ	763 নাম : জয়ন্তী প্ৰধান স্বামীৰ নাম: শাম কুমাৰ প্ৰধান ঘৰ নং : 142 বয়স : 28 লিঙ্গ : মহিলা	GLK2370021 ফটো উপলব্ধ	764 নাম : এলিফ্ৰদা বুড় স্বামীৰ নাম: মাৰ্ছেল বুড় ঘৰ নং : ১৪৩ বয়স : 37 লিঙ্গ : মহিলা	GLK1413434 ফটো উপলব্ধ
765 নাম : মাৰ্ছেল বুড় পিতাৰ নাম: ৰবেত বুড় ঘৰ নং : 143 বয়স : 36 লিঙ্গ : পুৰুষ	GLK0414326 ফটো উপলব্ধ	766 নাম : মুক্তি আইন্দ স্বামীৰ নাম: চাহায় আইন্দ ঘৰ নং : ১৪৪ বয়স : 39 লিঙ্গ : মহিলা	GLK0211839 ফটো উপলব্ধ	E 767 নাম : চিচিলিয়া হৰ স্বামীৰ নাম: ষোচটান হৰ ঘৰ নং : ১৪৫ বয়স : ৪৫ লিঙ্গ : মহিলা	GLK5140294 ফটো উপলব্ধ
768 নাম : য়োচাপ কাণ্ডলনা পিতাৰ নাম: পাত্ৰীচ কাণ্ডলনা ঘৰ নং : ১৪৫ বয়স : 60 লিঙ্গ : পুৰুষ	GLK5140249 ফটো উপলব্ধ	769 নাম : পিয়াৰী কাণ্ডলনা স্বামীৰ নাম: য়োচাপ কাণ্ডলনা ঘৰ নং : ১৪৫ বয়স : 52 লিঙ্গ : মহিলা	GLK5140250 ফটো উপলব্ধ	770 নাম : শান্তি কান্দলানা স্বামীৰ নাম: জেচেফ কান্দদালানা ঘৰ নং : ১৪৫ বয়স : 42 লিঙ্গ : মহিলা	GLK5140272 ফটো উপলব্ধ
771 নাম : হেমন্ত কাণ্ডলনা পিতাৰ নাম: য়োচেফ কাণ্ডলনা ঘৰ নং : ১৪৫ বয়স : 38 লিঙ্গ : পুৰুষ	GLK5140307 ফটো উপলব্ধ	772 নাম : লেলনী কাণ্ডলনা স্বামীৰ নাম: হেমন্ত কাণ্ডলনা ঘৰ নং : ১৪৫ বয়স : 33 লিঙ্গ : মহিলা	GLK0212738 ফটো উপলব্ধ	773 নাম : চুচিলা হৰ স্বামীৰ নাম: য়োচেফ হৰ ঘৰ নং : ১৪৬ বয়স : 80 লিঙ্গ : মহিলা	GLK5140330 ফটো উপলব্ধ



774 নাম : জাখৰিয়া হৰ পিতাৰ নাম: য়োচেপ হৰ ঘৰ নং : ১৪৬ বয়স : 65 লিঙ্গ : পুৰুষ	GLK5140341 ফটো উপলব্ধ	775 নাম : মাকাচ হৰ পিতাৰ নাম: য়োচটীন হৰ ঘৰ নং : ১৪৬ বয়স : 50 লিঙ্গ : পুৰুষ	GLK5140318 ফটো উপলব্ধ	776 নাম : অৰ্চনা হৰ স্বামীৰ নাম: মাকাচ হৰ ঘৰ নং : ১৪৬ বয়স : 47 লিঙ্গ : মহিলা	GLK5140329 ফটো উপলব্ধ
777 নাম : আনন আইন্দ পিতাৰ নাম: চাহায় আইন্দ ঘৰ নং : ১৪৭ বয়স : 29 লিঙ্গ : পুৰুষ	GLK0170613 ফটো উপলব্ধ	E 778 নাম : বথা হৰ স্বামীৰ নাম: মাটিন হৰ ঘৰ নং : ১৪৮ বয়স : 81 লিঙ্গ : মহিলা	GLK5140374 ফটো উপলব্ধ	779 নাম : ফুল কুৱৰী তিৰু স্বামীৰ নাম: সুদাৰচন তিৰু ঘৰ নং : ১৪৮ বয়স : 68 লিঙ্গ : মহিলা	GLK5140410 ফটো উপলব্ধ
780 নাম : চুবাচি হৰ স্বামীৰ নাম: বিছনা হৰ ঘৰ নং : ১৪৮ বয়স : 46 লিঙ্গ : মহিলা	GLK5140385 ফটো উপলব্ধ	781 নাম : বিছাল হৰ পিতাৰ নাম: মাটিন হৰ ঘৰ নং : ১৪৮ বয়স : 45 লিঙ্গ : পুৰুষ	GLK5140363 ফটো উপলব্ধ	782 নাম : চেবানি হৰ পিতাৰ নাম: মাটিন হৰ ঘৰ নং : ১৪৮ বয়স : 41 লিঙ্গ : মহিলা	GLK5140396 ফটো উপলব্ধ
783 নাম : দাউদ হৰ পিতাৰ নাম: মাটিন হৰ ঘৰ নং : ১৪৮ বয়স : 38 লিঙ্গ : পুৰুষ	GLK5140409 ফটো উপলব্ধ	784 নাম : চুচনা হৰ স্বামীৰ নাম: দাউদ হৰ ঘৰ নং : ১৪৮ বয়স : 36 লিঙ্গ : মহিলা	GLK2159662 ফটো উপলব্ধ	785 নাম : নিহাৰ তিৰু পিতাৰ নাম: চুদাৰ চন তিৰু ঘৰ নং : ১৪৮ বয়স : 29 লিঙ্গ : মহিলা	GLK0170621 ফটো উপলব্ধ
786 নাম : দীপা তিৰু পিতাৰ নাম: চুদাৰচন তিৰু ঘৰ নং : ১৪৮ বয়স : 27 লিঙ্গ : মহিলা	GLK0170670 ফটো উপলব্ধ	787 নাম : বাইতলাম হৰ পিতাৰ নাম: বিশাল হৰ ঘৰ নং : ১৪৮ বয়স : 26 লিঙ্গ : পুৰুষ	GLK0574327 ফটো উপলব্ধ	788 নাম : বিষ্ণু কুমাৰ নেৱাৰ পিতাৰ নাম: কৃষ্ণ বাহাদুৰ নেৱাৰ ঘৰ নং : ১৪৮ বয়স : 38 লিঙ্গ : পুৰুষ	GLK5140545 ফটো উপলব্ধ
789 নাম : দেব নেৱাৰ পিতাৰ নাম: কৃষ্ণবাহাদুৰ নেৱাৰ ঘৰ নং : ১৪৮ বয়স : 32 লিঙ্গ : পুৰুষ	GLK5140727 ফটো উপলব্ধ	790 নাম : দিল্লিপ গগৈ অন্যান্য: গীতামনি গগৈ ঘৰ নং : ১৫০ বয়স : 45 লিঙ্গ : পুৰুষ	GLK0655753 ফটো উপলব্ধ	791 নাম : গীতামনি কোচ স্বামীৰ নাম: বিৰেণ কোচ ঘৰ নং : ১৫০ বয়স : 37 লিঙ্গ : মহিলা	GLK5140421 ফটো উপলব্ধ
792 নাম : দিল্লী ডাহাংগা পিতাৰ নাম: ফিলিপ ডাহাংগা ঘৰ নং : ২০১ বয়স : 27 লিঙ্গ : মহিলা	GLK0170001 ফটো উপলব্ধ	793 নাম : জলতী ডাহাংগা পিতাৰ নাম: ফিলিপ ডাহাংগা ঘৰ নং : ২০১ বয়স : 27 লিঙ্গ : মহিলা	GLK0170035 ফটো উপলব্ধ	794 নাম : জিদান দাহাংগা পিতাৰ নাম: ফিলিপ দাহাংগা ঘৰ নং : ২০১ বয়স : 27 লিঙ্গ : পুৰুষ	GLK0574350 ফটো উপলব্ধ
795 নাম : আৰতি লিম্বু পিতাৰ নাম: টেক বাহাদুৰ লিম্বু ঘৰ নং : 219 বয়স : 25 লিঙ্গ : মহিলা	HCK0551416 ফটো উপলব্ধ	796 নাম : বিভা গ্ৰেটে স্বামীৰ নাম: বেনুৰাম বেগন ঘৰ নং : 241 বয়স : 32 লিঙ্গ : মহিলা	GLK0399055 ফটো উপলব্ধ	797 নাম : ধীৰেন ভাতুৰী পিতাৰ নাম: সুদৰ্শন ভাতুৰী ঘৰ নং : 245 বয়স : 28 লিঙ্গ : পুৰুষ	GLK0575134 ফটো উপলব্ধ
798 নাম : উৰ্মিলা চোচাঁ পিতাৰ নাম: খাদিউচ চোচাঁ ঘৰ নং : 269 বয়স : 33 লিঙ্গ : মহিলা	GLK2161720 ফটো উপলব্ধ	799 নাম : ৰহিমা আইন্দ স্বামীৰ নাম: লোৰেংস ভেংৰা ঘৰ নং : ২৮৬ বয়স : 44 লিঙ্গ : মহিলা	GLK5140443 ফটো উপলব্ধ	E 800 নাম : জোনচ বাৰাইক পিতাৰ নাম: বিহুৰা বাৰাইক ঘৰ নং : ২৮৬ বয়স : ৪৩ লিঙ্গ : পুৰুষ	GLK0270017 ফটো উপলব্ধ
801 নাম : চচিতা বাৰাইক স্বামীৰ নাম: জোনচ বাৰাইক ঘৰ নং : ২৮৬ বয়স : 31 লিঙ্গ : মহিলা	GLK0270058 ফটো উপলব্ধ	802 নাম : সোমনাথ মোছাহাৰী পিতাৰ নাম: লাহিত মোছাহাৰী ঘৰ নং : ২৯৮ বয়স : 38 লিঙ্গ : পুৰুষ	GLK0272146 ফটো উপলব্ধ	803 নাম : মন বা পৰাজুলি পিতাৰ নাম: ৰৈ বা পৰাজুলি ঘৰ নং : ৩০০ বয়স : 43 লিঙ্গ : পুৰুষ	GLK0170704 ফটো উপলব্ধ



804 নাম : দুৰ্গা দেৱী স্বামীৰ নাম : মন বা পৰাজুলি ঘৰ নং : ৩০০ বয়স : 40 লিঙ্গ : মহিলা	GLK0170720 ফটো উপলব্ধ	805 নাম : নাৰায়ন কৈৰালা পিতাৰ নাম : ভক্ত বা কৈৰালা ঘৰ নং : ৩০১ বয়স : 49 লিঙ্গ : পুৰুষ	GLK0170761 ফটো উপলব্ধ	806 নাম : সাবিত্ৰী দেৱী স্বামীৰ নাম : নাৰায়ন কৈৰালা ঘৰ নং : ৩০১ বয়স : 39 লিঙ্গ : মহিলা	GLK0170803 ফটো উপলব্ধ
807 নাম : মিত্ৰ বা কৈৰালা পিতাৰ নাম : ভক্ত বা কৈৰালা ঘৰ নং : ৩০২ বয়স : 39 লিঙ্গ : পুৰুষ	GLK0170852 ফটো উপলব্ধ	808 নাম : দেৱী কৈৰালা স্বামীৰ নাম : মিত্ৰ বা কৈৰালা ঘৰ নং : ৩০২ বয়স : 38 লিঙ্গ : মহিলা	GLK0170860 ফটো উপলব্ধ	809 নাম : চন্দ্ৰ মায়ী লিম্বু পিতাৰ নাম : কৃষ্ণা বা লিম্বু ঘৰ নং : ৩০৩ বয়স : 39 লিঙ্গ : মহিলা	GLK0170902 ফটো উপলব্ধ
810 নাম : অমন চুকা মাতৃৰ নাম : শত্ৰু মায়ী চুকা ঘৰ নং : ৩০৩ বয়স : 22 লিঙ্গ : পুৰুষ	GLK1414481 ফটো উপলব্ধ	811 নাম : বাৰ্জেন্দৰ ৰাওতীয়া পিতাৰ নাম : নাৰায়ন ৰাওতীয়া ঘৰ নং : 305 বয়স : 34 লিঙ্গ : মহিলা	GLK0398826 ফটো উপলব্ধ	812 নাম : নিজৰা মুন্দা পিতাৰ নাম : নামজান লগুন ঘৰ নং : 306 বয়স : 29 লিঙ্গ : মহিলা	GLK0399006 ফটো উপলব্ধ
813 নাম : অনিত চুকা পিতাৰ নাম : ইন্দ্ৰ বাহাদুৰ চুকা ঘৰ নং : ৩০৭ বয়স : 38 লিঙ্গ : পুৰুষ	GLK0655779 ফটো উপলব্ধ	814 নাম : মেনকা লিম্বু স্বামীৰ নাম : অনিত চুকা ঘৰ নং : ৩০৭ বয়স : 24 লিঙ্গ : মহিলা	GLK1414390 ফটো উপলব্ধ	815 নাম : দিচাম মূৰমূৰ পিতাৰ নাম : ৰাইচিং মূৰমূৰ ঘৰ নং : ৩০৮ বয়স : 65 লিঙ্গ : পুৰুষ	GLK0655803 ফটো উপলব্ধ
816 নাম : কৰ্ত্তিনা মূৰমূৰ স্বামীৰ নাম : দিচাম মূৰমূৰ ঘৰ নং : ৩০৮ বয়স : 60 লিঙ্গ : মহিলা	GLK0655811 ফটো উপলব্ধ	817 নাম : জলেনু ভেংৰা পিতাৰ নাম : উদয় ভেংৰা ঘৰ নং : ৩১০ বয়স : 36 লিঙ্গ : পুৰুষ	GLK0655837 ফটো উপলব্ধ	818 নাম : মঞ্জু মাৰ্ভি স্বামীৰ নাম : মংগল মাৰ্ভি ঘৰ নং : ৩১১ বয়স : 24 লিঙ্গ : মহিলা	GLK1413202 ফটো উপলব্ধ
819 নাম : চিমনি কংগাৰী স্বামীৰ নাম : জুনাছ কংগাৰী ঘৰ নং : ৩১৩ বয়স : 67 লিঙ্গ : মহিলা	GLK1413145 ফটো উপলব্ধ	820 নাম : নিধীৰাম নেৱাৰ পিতাৰ নাম : নেত্ৰলাল নেৱাৰ ঘৰ নং : 841 বয়স : 30 লিঙ্গ : মহিলা	GLK2215727 ফটো উপলব্ধ	821 নাম : সবিতা নেৱাৰ স্বামীৰ নাম : নিধীৰাম নেৱাৰ ঘৰ নং : 841 বয়স : 24 লিঙ্গ : মহিলা	GLK1756501 ফটো উপলব্ধ
822 নাম : মাৰিয়ম হোৰো স্বামীৰ নাম : সাইমন হোৰো ঘৰ নং : 1095 বয়স : 24 লিঙ্গ : মহিলা	GLK2367944 ফটো উপলব্ধ	823 নাম : লক্ষ্মী চুকা স্বামীৰ নাম : ৰাহুল চুকা ঘৰ নং : কুস্তান বস্তি বয়স : 40 লিঙ্গ : মহিলা	GLK1343177 ফটো উপলব্ধ		



824	1	OVA0167718	ফটো উপলব্ধ	নাম : লক্ষ্মী দেৱী স্বামীৰ নাম: আশিক গুৱালা ঘৰ নং : 131 বয়স : 23 লিঙ্গ : মহিলা
825	2	OVA0168690	ফটো উপলব্ধ	নাম : জনতা গুৱালা পিতাৰ নাম: যোগেন গুৱালা ঘৰ নং : 131 বয়স : 21 লিঙ্গ : মহিলা
826	1	OVA0171348	ফটো উপলব্ধ	নাম : অভিষেক নৰহ পিতাৰ নাম: দিকসন নৰহ ঘৰ নং : 299 বয়স : 25 লিঙ্গ : পুৰুষ
827	2	OVA0171587	ফটো উপলব্ধ	নাম : সুনিতা বিৰুআ মাতৃৰ নাম: ফুলমনি বিৰুআ ঘৰ নং : 4 বয়স : 22 লিঙ্গ : মহিলা
828	1	OVA0171512	ফটো উপলব্ধ	নাম : বৰ্ণালী কামান অন্যান্য: দিকসন নৰহ ঘৰ নং : 299 বয়স : 19 লিঙ্গ : মহিলা
829	2	OVA0171694	ফটো উপলব্ধ	নাম : পিংকী হেৰেঞ্জ মাতৃৰ নাম: মালতী হেৰেঞ্জ ঘৰ নং : 80 বয়স : 19 লিঙ্গ : মহিলা
830	1	OVA0172072	ফটো উপলব্ধ	নাম : সন্তোষ ঙাতে পিতাৰ নাম: অনেশ্বৰ ঙাতে ঘৰ নং : 11 বয়স : 19 লিঙ্গ : পুৰুষ
831	1	OVA0172270	ফটো উপলব্ধ	নাম : ৰূপী ঙাতে পিতাৰ নাম: নয়নমনি ঙাতে ঘৰ নং : 15 বয়স : 18 লিঙ্গ : মহিলা
832	1	OVA0172320	ফটো উপলব্ধ	নাম : বিশ্বজিত ঙাতে পিতাৰ নাম: ৰমেশ ঙাতে ঘৰ নং : 135 বয়স : 19 লিঙ্গ : পুৰুষ
833	1	OVA0172569	ফটো উপলব্ধ	নাম : ৰাহুল পাহাদী মাতৃৰ নাম: মীনা পাহাদী ঘৰ নং : 18 বয়স : 19 লিঙ্গ : পুৰুষ
834	1	OVA0173476	ফটো উপলব্ধ	নাম : অঞ্জলি মিলি মাতৃৰ নাম: গীতালী মিলি ঘৰ নং : 16 বয়স : 19 লিঙ্গ : পুৰুষ
835	1	OVA0173609	ফটো উপলব্ধ	নাম : মেনোসী ৰেগন স্বামীৰ নাম: ধৰ্মেন ৰেগন ঘৰ নং : 3 বয়স : 23 লিঙ্গ : মহিলা
836	2	OVA0182196	ফটো উপলব্ধ	নাম : মামনি ভাতুৰী স্বামীৰ নাম: অনিল ভাতুৰী ঘৰ নং : 83 বয়স : 29 লিঙ্গ : মহিলা
837	2	OVA0185660	ফটো উপলব্ধ	নাম : মীনা চুৰ্বা পিতাৰ নাম: ডেভিদ চুৰ্বা ঘৰ নং : 240 বয়স : 18 লিঙ্গ : মহিলা
838	1	OVA0185728	ফটো উপলব্ধ	নাম : বৰ্ষা ঙাতে পিতাৰ নাম: দেবানন্দ ঙাতে ঘৰ নং : 5 বয়স : 19 লিঙ্গ : মহিলা
839	2	OVA0185777	ফটো উপলব্ধ	নাম : সিলমিনা তিৰু পিতাৰ নাম: উজ্জল তিৰু ঘৰ নং : 111 বয়স : 19 লিঙ্গ : মহিলা
840	1	OVA0188573	ফটো উপলব্ধ	নাম : প্ৰনব ঙাতে পিতাৰ নাম: পুনু ঙাতে ঘৰ নং : 151 বয়স : 18 লিঙ্গ : পুৰুষ
841	1	OVA0188789	ফটো উপলব্ধ	নাম : ৰনিতা মিলি স্বামীৰ নাম: মনোজ মিলি ঘৰ নং : 148 বয়স : 22 লিঙ্গ : মহিলা
842	2	OVA0188805	ফটো উপলব্ধ	নাম : ধামঅন্তি মিলি স্বামীৰ নাম: লক্ষীৰাম মিলি ঘৰ নং : 148 বয়স : 46 লিঙ্গ : মহিলা
843	1	OVA0189126	ফটো উপলব্ধ	নাম : অমেন ঙাতে অন্যান্য: খোমেন ঙাতে ঘৰ নং : 269 বয়স : 49 লিঙ্গ : পুৰুষ
844	1	OVA0189381	ফটো উপলব্ধ	নাম : দিশা নৰহ স্বামীৰ নাম: প্ৰিয়ম মিলি ঘৰ নং : 16 বয়স : 20 লিঙ্গ : মহিলা
845	2	OVA0192815	ফটো উপলব্ধ	নাম : এলিয়াজাৰ হৰ পিতাৰ নাম: আগষ্টোচ হৰ ঘৰ নং : 106 বয়স : 25 লিঙ্গ : পুৰুষ



846	1	OVA0198119
নাম : মান্নতী বসুমতাৰী অন্যান্য: দ্বীপেন নৰহ ঘৰ নং : 299 বয়স : 46 লিঙ্গ : মহিলা		ফটো উপলব্ধ

847	2	OVA0198424
নাম : দানেল বাৰ্লা অন্যান্য: সগন্তী বাৰ্লা ঘৰ নং : 85 বয়স : 51 লিঙ্গ : পুৰুষ		ফটো উপলব্ধ

ভোটাৰৰ সাৰাংশ

A) ভোটাৰৰ সংখ্যা

	তালিকাৰ প্ৰকাৰ	তালিকাৰ চিনাক্তকৰণ	ভোটাৰৰ সংখ্যা							
			পুৰুষ	মহিলা	৩য় লিঙ্গ	মুঠ				
I	মূল তালিকা	মূল তালিকা	বিশেষ সংশোধন, 2026 চনৰ পূৰ্বৰ 2025 চনৰ মূল তালিকাৰ লগত থকা সংযোজন সমূহ একত্ৰিতকৰণ কৰা তালিকা।				412	411	0	823
II	যোগ তালিকা	পৰিপূৰক 1	বিশেষ সংক্ষিপ্ত সংশোধন, 2026				8	14	0	22
		পৰিপূৰক 2	অনবিচ্ছিন্ন সংশোধন 2026				1	1	0	2
			মুঠ				9	15	0	24
III	বিয়োজন তালিকা	পৰিপূৰক 1	বিশেষ সংক্ষিপ্ত সংশোধন, 2026				22	34	0	56
		পৰিপূৰক 2	অনবিচ্ছিন্ন সংশোধন 2026				0	2	0	2
			মুঠ				22	36	0	58
IV	লিংগ ক্ষেত্ৰত পৰিবৰ্তনৰ বাবে পাৰ্থক্য						0	0	0	0
এই সংশোধনৰ পিছত ভোটাৰ তালিকাত ভোটাৰৰ মুঠ সংখ্যা (I+II-III+IV)			399	390	0	789				

B) শুধৰনীৰ সংখ্যা

তালিকাৰ প্ৰকাৰ	তালিকাৰ চিনাক্তকৰণ	শুধৰনীৰ সংখ্যা
পৰিপূৰক 1	বিশেষ সংক্ষিপ্ত সংশোধন, 2026	0
পৰিপূৰক 2	অনবিচ্ছিন্ন সংশোধন 2026	0
	মুঠ	0

নিৰ্বাচক পঞ্জীয়ন বিষয়াৰ স্বাক্ষৰ

E-মূত, S-স্থানান্তৰিত/ বাসস্থান পৰিবৰ্তন, R-প্ৰতিলিপি, M-নিখোজ, Q-অযোগ্য