



ভোটাৰ তালিকা 2026 S03 অসম

বিধানসভা সমষ্টিৰ নম্বৰ, নাম আৰু সংৰক্ষণৰ স্থিতি : 69 - নদুৱাৰ (সাধাৰণ)		খণ্ড নং : 83			
এই বিধানসভা সমষ্টিত কোন সংসদীয় সমষ্টিৰ অন্তৰ্গত তাৰ নম্বৰ, নাম আৰু সংৰক্ষণ স্থিতি : 11 - শোণিতপুৰ (সাধাৰণ)					
1. সংশোধনৰ বিৱৰণ					
সংশোধনৰ বছৰ	2026	তালিকাৰ চিনাক্তকৰণ			
ভিত্তি তাৰিখ	01-04-2026	বিশেষ সংশোধন, 2026 চনৰ পূৰ্বৰ 2025 চনৰ মূল তালিকাৰ লগত থকা সংযোজন সমূহ একত্ৰিতকৰণ কৰা তালিকা।			
সংশোধনৰ প্ৰকাৰ	বিশেষ সংশোধন 2026				
প্ৰকাশনৰ তাৰিখ	23-03-2026				
2. খণ্ড আৰু ভোটগ্ৰহন কেন্দ্ৰৰ বিৱৰণ					
খণ্ডৰ অন্তৰ্গত এলেকা সমূহৰ নম্বৰ আৰু নাম					
1-মৰিসুতি বৰদিকৰাই (নয়নপুৰ)		মূল চহৰ/গাওঁ	:	মৰিসুতি বৰদিকৰাই	
2-মৰিসুতি বৰদিকৰাই (কৰৈটাপু)		ৱাৰ্ড নং	:		
3-মৰিসুতি বৰদিকৰাই		ডাকঘৰ	:	নাহৰবাৰী	
4-মৰিসুতি বৰদিকৰাই (জয়পুৰ)		পুলিচ থানা	:	চতিয়া থানা	
5-মৰিসুতি বৰদিকৰাই (এবাদিকৰাই)		ব্লক	:	চতিয়া পি-1	
		ৰাজহ চক্ৰ	:	নদুৱাৰ	
		জিলা	:	শোণিতপুৰ	
		পিনকোড	:	784182	
3. ভোটগ্ৰহন কেন্দ্ৰৰ বিৱৰণ					
ভোটগ্ৰহন কেন্দ্ৰৰ নম্বৰ আৰু নাম :		ভোটগ্ৰহন কেন্দ্ৰৰ প্ৰকাৰ (পুৰুষ/মহিলা/সাধাৰণ)		সাধাৰণ	
83 - শ্ৰীষ্টবন আদৰ্শ প্ৰাথমিক বিদ্যালয় (পশ্চিম)		খণ্ডৰ অন্তৰ্গত সহায়ক ভোটগ্ৰহন কেন্দ্ৰৰ সংখ্যা :		0	
ভোটগ্ৰহন কেন্দ্ৰৰ ঠিকনা :					
শ্ৰীষ্টবন আদৰ্শ প্ৰাথমিক বিদ্যালয়, কোঠা নং ২, মৰিসুতি বৰদিকৰাই					
4. ভোটাৰৰ সংখ্যা					
আৰম্ভনি ক্ৰমিক নং	শেষ ক্ৰমিক নং	মুঠ ভোটাৰ			
		পুৰুষ	মহিলা	৩য় লিঙ্গ	মুঠ
1	967	477	417	0	894

নিৰ্বাচক পঞ্জীয়ন বিষয়াৰ স্বাক্ষৰ

Nazri Naksha



Google Map View



Polling Station Building Front View



ভোটগ্ৰহন কেন্দ্ৰৰ সন্মুখৰ দৃশ্য



Cad View

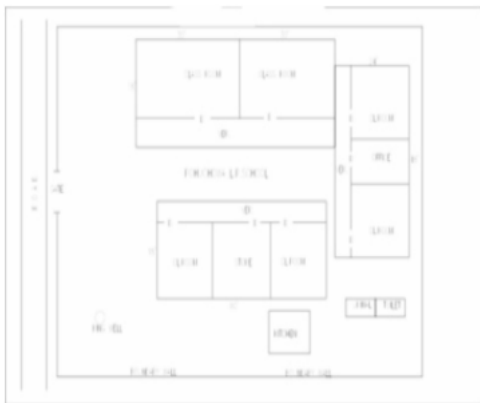

Key MAP View





1 নাম : গবিন্দ বসুমতাৰী পিতাৰ নাম: অৰ্কন বসুমতাৰী ঘৰ নং : 48 বয়স : 42 লিঙ্গ : পুৰুষ	GLK2362887 ফটো উপলব্ধ	2 নাম : চাবিনা মুণ্ডা স্বামীৰ নাম: হৰি মুণ্ডা ঘৰ নং : 108 বয়স : 60 লিঙ্গ : মহিলা	GLK2127642 ফটো উপলব্ধ	3 নাম : বীৰবাহাদুৰ লামা পিতাৰ নাম: লক্ষন লামা ঘৰ নং : 110 বয়স : 65 লিঙ্গ : পুৰুষ	GLK2127700 ফটো উপলব্ধ
4 নাম : মনমায়া লামা স্বামীৰ নাম: বীৰবাহাদুৰ লামা ঘৰ নং : 110 বয়স : 60 লিঙ্গ : মহিলা	GLK2127711 ফটো উপলব্ধ	5 নাম : দিল বাহাদুৰ লামা পিতাৰ নাম: লক্ষন লামা ঘৰ নং : 110 বয়স : 55 লিঙ্গ : পুৰুষ	GLK2127733 ফটো উপলব্ধ	6 নাম : নিৰামজা লামা পিতাৰ নাম: পূৰ্ণ বাহাদুৰ লামা ঘৰ নং : 110 বয়স : 55 লিঙ্গ : মহিলা	GLK1763200 ফটো উপলব্ধ
7 নাম : সাংগে তামাং পিতাৰ নাম: সোম লামা তামাং ঘৰ নং : 110 বয়স : 54 লিঙ্গ : পুৰুষ	GLK0186445 ফটো উপলব্ধ	# 8 নাম : পূৰ্ণ বা: লামা মাতৃৰ নাম: ধনমায়া লামা ঘৰ নং : 110 বয়স : 50 লিঙ্গ : পুৰুষ	GLK0012369 ফটো উপলব্ধ	9 নাম : বৃধমায়া লামা স্বামীৰ নাম: দিল বাহাদুৰ লামা ঘৰ নং : 110 বয়স : 46 লিঙ্গ : মহিলা	GLK2127744 ফটো উপলব্ধ
10 নাম : চান তামাং স্বামীৰ নাম: সোনাং তামাং ঘৰ নং : 110 বয়স : 41 লিঙ্গ : মহিলা	GLK2391001 ফটো উপলব্ধ	11 নাম : ভক্ত বাহাদুৰ লামা পিতাৰ নাম: লক্ষন লামা ঘৰ নং : 110 বয়স : 40 লিঙ্গ : পুৰুষ	GLK2127755 ফটো উপলব্ধ	12 নাম : সুংকু লামা স্বামীৰ নাম: মন বাহাদুৰ লামা ঘৰ নং : 110 বয়স : 39 লিঙ্গ : মহিলা	GLK0186478 ফটো উপলব্ধ
13 নাম : শান্তি মায়া টামাং স্বামীৰ নাম: ভক্ত বাহাদুৰ লামা ঘৰ নং : 110 বয়স : 36 লিঙ্গ : মহিলা	GLK0012468 ফটো উপলব্ধ	14 নাম : সন্তোশ লামা পিতাৰ নাম: বিৰ বাহাদুৰ লামা ঘৰ নং : 110 বয়স : 35 লিঙ্গ : পুৰুষ	GLK0186536 ফটো উপলব্ধ	15 নাম : বিটু লামা পিতাৰ নাম: বিৰ বাহাদুৰ লামা ঘৰ নং : 110 বয়স : 33 লিঙ্গ : পুৰুষ	GLK0186585 ফটো উপলব্ধ
16 নাম : চুনিতা লামা স্বামীৰ নাম: বিৰ বাহাদুৰ লামা ঘৰ নং : 110 বয়স : 30 লিঙ্গ : মহিলা	GLK0186627 ফটো উপলব্ধ	17 নাম : সুকমায়া লামা স্বামীৰ নাম: বিতু লামা ঘৰ নং : 110 বয়স : 30 লিঙ্গ : মহিলা	GLK0186635 ফটো উপলব্ধ	18 নাম : প্ৰেম লামা পিতাৰ নাম: বিৰ বাহাদুৰ লামা ঘৰ নং : 110 বয়স : 25 লিঙ্গ : পুৰুষ	GLK0418319 ফটো উপলব্ধ
19 নাম : অনীতা লামা স্বামীৰ নাম: টিকাৰাম ভূজেল ঘৰ নং : 110 বয়স : 22 লিঙ্গ : মহিলা	GLK1453737 ফটো উপলব্ধ	20 নাম : চিৰিং লামা পিতাৰ নাম: বীৰবাহাদুৰ লামা ঘৰ নং : 110 বয়স : 21 লিঙ্গ : পুৰুষ	GLK2362036 ফটো উপলব্ধ	21 নাম : ধনমান নেবাৰ পিতাৰ নাম: চন্দ্ৰ বাহাদুৰ নেবাৰ ঘৰ নং : 110 বয়স : 72 লিঙ্গ : পুৰুষ	GLK2127802 ফটো উপলব্ধ
22 নাম : সুভদা নেবাৰ স্বামীৰ নাম: ধনমান নেবাৰ ঘৰ নং : 110 বয়স : 63 লিঙ্গ : মহিলা	GLK2127813 ফটো উপলব্ধ	23 নাম : ভীজৰাজ ভূজেল পিতাৰ নাম: খংগ বাহাদুৰ ভূজেল ঘৰ নং : 113 বয়স : 60 লিঙ্গ : পুৰুষ	GLK2387835 ফটো উপলব্ধ	24 নাম : ৰাজু নেবাৰ পিতাৰ নাম: ধনমান নেবাৰ ঘৰ নং : 110 বয়স : 42 লিঙ্গ : পুৰুষ	GLK2127824 ফটো উপলব্ধ
25 নাম : হৰি নেবাৰ পিতাৰ নাম: ধনমান নেবাৰ ঘৰ নং : 110 বয়স : 40 লিঙ্গ : পুৰুষ	GLK2127835 ফটো উপলব্ধ	26 নাম : গোবিন্দ ভূজেল পিতাৰ নাম: ভোজৰাজ ভূজেল ঘৰ নং : 113 বয়স : 40 লিঙ্গ : পুৰুষ	GLK2393304 ফটো উপলব্ধ	27 নাম : গোমা দেবী ভূজেল স্বামীৰ নাম: ভোজৰাজ ভূজেল ঘৰ নং : 113 বয়স : 39 লিঙ্গ : মহিলা	GLK2391027 ফটো উপলব্ধ
28 নাম : সংগীতা নেবাৰ স্বামীৰ নাম: হৰি নেবাৰ ঘৰ নং : 110 বয়স : 33 লিঙ্গ : মহিলা	GLK2215749 ফটো উপলব্ধ	29 নাম : টাৰা ভূজেল স্বামীৰ নাম: গোবিন্দ ভূজেল ঘৰ নং : 113 বয়স : 32 লিঙ্গ : মহিলা	GLK2393312 ফটো উপলব্ধ	30 নাম : মিদল নেবাৰ পিতাৰ নাম: ধনমান নেবাৰ ঘৰ নং : 110 বয়স : 29 লিঙ্গ : পুৰুষ	GLK0188359 ফটো উপলব্ধ



31	GLK0188367	ফটো উপলব্ধ	32	GLK1728641	ফটো উপলব্ধ	33	GLK2127904	ফটো উপলব্ধ
নাম : দেবিকা নেৱাৰ স্বামীৰ নাম: মিদুল নেৱাৰ ঘৰ নং : ১১৩ বয়স : 29 লিঙ্গ : মহিলা			নাম : গুৰুল নেৱাৰ পিতাৰ নাম: ধানমান নেৱাৰ ঘৰ নং : ১১৩ বয়স : 26 লিঙ্গ : পুৰুষ			নাম : দময়ন্তী নেৱাৰ স্বামীৰ নাম: দল বাহাদুৰ নেৱাৰ ঘৰ নং : ১১৫ বয়স : 76 লিঙ্গ : মহিলা		
34	GLK2127891	ফটো উপলব্ধ	35	GLK0634048	ফটো উপলব্ধ	36	GLK1763986	ফটো উপলব্ধ
নাম : দল বাহাদুৰ নেৱাৰ পিতাৰ নাম: হৰু বাহাদুৰ নেৱাৰ ঘৰ নং : ১১৫ বয়স : 69 লিঙ্গ : পুৰুষ			নাম : আনন ভূমিজ পিতাৰ নাম: মুটলু ভূমিজ ঘৰ নং : ১১৭ বয়স : 40 লিঙ্গ : পুৰুষ			নাম : কিশান শ্ৰেষ্ঠ পিতাৰ নাম: বতন শ্ৰেষ্ঠ ঘৰ নং : ১১৯ বয়স : 25 লিঙ্গ : পুৰুষ		
37	GLK2128010	ফটো উপলব্ধ	38	GLK2128021	ফটো উপলব্ধ	39	GLK2128101	ফটো উপলব্ধ
নাম : দলবাহাদুৰ যোগী পিতাৰ নাম: কন বাহাদুৰ যোগী ঘৰ নং : ১২০ বয়স : 58 লিঙ্গ : পুৰুষ			নাম : মনমায়া যোগী স্বামীৰ নাম: দলবাহাদুৰ যোগী ঘৰ নং : ১২০ বয়স : 56 লিঙ্গ : মহিলা			নাম : দুৰ্গা মুণ্ডা পিতাৰ নাম: ৰঞ্জিত মুণ্ডা ঘৰ নং : ১২৩ বয়স : 38 লিঙ্গ : মহিলা		
40	GLK2128167	ফটো উপলব্ধ	41	GLK2128178	ফটো উপলব্ধ	42	GLK2128189	ফটো উপলব্ধ
নাম : চুন মুণ্ডা পিতাৰ নাম: জাওৰা মুণ্ডা ঘৰ নং : ১২৬ বয়স : 42 লিঙ্গ : পুৰুষ			নাম : চেটেং মুণ্ডা স্বামীৰ নাম: চুন মুণ্ডা ঘৰ নং : ১২৬ বয়স : 40 লিঙ্গ : মহিলা			নাম : কাঞ্চা মুণ্ডা পিতাৰ নাম: জাওৰা মুণ্ডা ঘৰ নং : ১২৬ বয়স : 40 লিঙ্গ : পুৰুষ		
E 43	GLK0243311	ফটো উপলব্ধ	44	GLK0242701	ফটো উপলব্ধ	45	GLK2128190	ফটো উপলব্ধ
নাম : সান্তিকা মুণ্ডা স্বামীৰ নাম: কাঞ্চা মুণ্ডা ঘৰ নং : ১২৬ বয়স : 36 লিঙ্গ : মহিলা			নাম : লখন মুণ্ডা পিতাৰ নাম: জাওৰা মুণ্ডা ঘৰ নং : ১২৬ বয়স : 31 লিঙ্গ : পুৰুষ			নাম : বাবৰাম মুৰ্মু পিতাৰ নাম: ধন মুৰ্মু ঘৰ নং : ১২৭ বয়স : 42 লিঙ্গ : পুৰুষ		
E 46	GLK2128203	ফটো উপলব্ধ	47	GLK2128214	ফটো উপলব্ধ	E 48	GLK2128236	ফটো উপলব্ধ
নাম : পবন মুণ্ডা পিতাৰ নাম: নাতিৰাম মুণ্ডা ঘৰ নং : ১২৮ বয়স : 70 লিঙ্গ : পুৰুষ			নাম : সোমবাৰী মুণ্ডা স্বামীৰ নাম: পবন মুণ্ডা ঘৰ নং : ১২৮ বয়স : 65 লিঙ্গ : মহিলা			নাম : ৰবিৰাম বাখলা পিতাৰ নাম: মহাদেৱ বাখলা ঘৰ নং : ১২৯ বয়স : 65 লিঙ্গ : পুৰুষ		
49	GLK2128247	ফটো উপলব্ধ	50	GLK2413847	ফটো উপলব্ধ	51	GLK2128258	ফটো উপলব্ধ
নাম : অঞ্জলি বাখলা স্বামীৰ নাম: ৰবিৰাম বাখলা ঘৰ নং : ১২৯ বয়স : 55 লিঙ্গ : মহিলা			নাম : জলিয়াস বাকলা পিতাৰ নাম: থমাশ বাকলা ঘৰ নং : 129 বয়স : 39 লিঙ্গ : পুৰুষ			নাম : প্ৰবীন বাখলা পিতাৰ নাম: ৰবিৰাম বাখলা ঘৰ নং : ১২৯ বয়স : 38 লিঙ্গ : পুৰুষ		
52	GLK2128269	ফটো উপলব্ধ	53	GLK2128270	ফটো উপলব্ধ	54	GLK2362283	ফটো উপলব্ধ
নাম : লক্ষীৰাম মুণ্ডা পিতাৰ নাম: ৰাইসিং মুণ্ডা ঘৰ নং : ১৩০ বয়স : 60 লিঙ্গ : পুৰুষ			নাম : কৰনা মুণ্ডা স্বামীৰ নাম: লক্ষীৰাম মুণ্ডা ঘৰ নং : ১৩০ বয়স : 50 লিঙ্গ : মহিলা			নাম : অনীল মুণ্ডা পিতাৰ নাম: লক্ষীৰাম মুণ্ডা ঘৰ নং : 130 বয়স : 25 লিঙ্গ : পুৰুষ		
55	GLK1766575	ফটো উপলব্ধ	56	GLK2391639	ফটো উপলব্ধ	57	GLK2215738	ফটো উপলব্ধ
নাম : চান্তী ওৰাং পিতাৰ নাম: গুৰু ওৰাং ঘৰ নং : ১৪৪ বয়স : 23 লিঙ্গ : মহিলা			নাম : মিতালী হাঁসদা স্বামীৰ নাম: ৰবিন হাঁসদা ঘৰ নং : 167 বয়স : 41 লিঙ্গ : মহিলা			নাম : দেবীকা কেৰ্কেটা স্বামীৰ নাম: আমৰুচ কেৰ্কেটা ঘৰ নং : ১৮৪ বয়স : 36 লিঙ্গ : মহিলা		
58	GLK2361483	ফটো উপলব্ধ	R 59	GLK0062497	ফটো উপলব্ধ	60	GLK0080358	ফটো উপলব্ধ
নাম : চুচান্তি মালাৰ স্বামীৰ নাম: জুৱেল মালাৰ ঘৰ নং : 197 বয়স : 43 লিঙ্গ : মহিলা			নাম : প্ৰেম কুমাৰ চেত্ৰী পিতাৰ নাম: মণি কুমাৰ চেত্ৰী ঘৰ নং : ১৯৭ বয়স : 35 লিঙ্গ : পুৰুষ			নাম : মহাদেৱ ভূমিজ পিতাৰ নাম: পুটতম ভূমিজ ঘৰ নং : ২৭৭ বয়স : 33 লিঙ্গ : পুৰুষ		



বিধানসভা সমষ্টিৰ নম্বৰ আৰু নাম : 69-নদুৱাৰ
অংশৰ নম্বৰ আৰু নাম : 1-মবিসুতি বৰদিকুৰাই (নয়নপুৰ)

61 নাম : ৰাজ ৰাই পিতাৰ নাম: ৰশ্মা বাহাদুৰ ৰাই ঘৰ নং : 292 বয়স : 44 লিঙ্গ : পুৰুষ	GLK2392397 ফটো উপলব্ধ	62 নাম : জন ৰাই স্বামীৰ নাম: বিষ্ণু ৰাই ঘৰ নং : 8১৩ বয়স : 39 লিঙ্গ : মহিলা	GLK1763960 ফটো উপলব্ধ	63 নাম : বিষ্ণু ৰাই পিতাৰ নাম: কৃষ্ণ ৰাই ঘৰ নং : 413 বয়স : 35 লিঙ্গ : পুৰুষ	GLK2390904 ফটো উপলব্ধ
64 নাম : মিনা কুমাৰী ভূজেল স্বামীৰ নাম: প্ৰেম বাহাদুৰ ভূজেল ঘৰ নং : 8১৮ বয়স : 79 লিঙ্গ : মহিলা	GLK0299305 ফটো উপলব্ধ	65 নাম : প্ৰেম বাহাদুৰ ভূজেল পিতাৰ নাম: জগী বাহাদুৰ ভূজেল ঘৰ নং : 8১৮ বয়স : 69 লিঙ্গ : পুৰুষ	GLK0299339 ফটো উপলব্ধ	66 নাম : পুনম ভূজেল স্বামীৰ নাম: প্ৰেম বাহাদুৰ ভূজেল ঘৰ নং : 418 বয়স : 31 লিঙ্গ : মহিলা	GLK2362127 ফটো উপলব্ধ
67 নাম : গংগা ভূজেল পিতাৰ নাম: প্ৰেম বাহাদুৰ ভূজেল ঘৰ নং : 418 বয়স : 28 লিঙ্গ : মহিলা	GLK0420000 ফটো উপলব্ধ	68 নাম : জমুনা ভূজেল পিতাৰ নাম: প্ৰেম বাহাদুৰ ভূজেল ঘৰ নং : 418 বয়স : 25 লিঙ্গ : মহিলা	GLK2362812 ফটো উপলব্ধ	69 নাম : ৰাম বাহাদুৰ ভূজেল পিতাৰ নাম: লাল বাহাদুৰ ভূজেল ঘৰ নং : 419 বয়স : 70 লিঙ্গ : পুৰুষ	OVA0072348 ফটো উপলব্ধ
70 নাম : বিষ্ণুমায়া ভূজেল স্বামীৰ নাম: ৰামবাহাদুৰ ভূজেল ঘৰ নং : 419 বয়স : 63 লিঙ্গ : মহিলা	OVA0072355 ফটো উপলব্ধ	71 নাম : বিষ্ণু ভূজেল স্বামীৰ নাম: পদম ভূজেল ঘৰ নং : 419 বয়স : 42 লিঙ্গ : মহিলা	GLK2367050 ফটো উপলব্ধ	72 নাম : পদম ভূজেল পিতাৰ নাম: ৰামবাহাদুৰ ভূজেল ঘৰ নং : 419 বয়স : 35 লিঙ্গ : পুৰুষ	OVA0072363 ফটো উপলব্ধ
73 নাম : লক্ষন লামা পিতাৰ নাম: গোলাম সিং লামা ঘৰ নং : 8২০ বয়স : 56 লিঙ্গ : পুৰুষ	GLK0300939 ফটো উপলব্ধ	74 নাম : ফুলমায়া লামা স্বামীৰ নাম: লক্ষন লামা ঘৰ নং : 8২০ বয়স : 46 লিঙ্গ : মহিলা	GLK0300988 ফটো উপলব্ধ	75 নাম : চনাম লামা পিতাৰ নাম: লক্ষন লামা ঘৰ নং : 420 বয়স : 26 লিঙ্গ : পুৰুষ	GLK0419358 ফটো উপলব্ধ
76 নাম : গীতা লামা স্বামীৰ নাম: সনাম লামা ঘৰ নং : 420 বয়স : 24 লিঙ্গ : মহিলা	OVA0030585 ফটো উপলব্ধ	77 নাম : অনু লামা পিতাৰ নাম: লক্ষন লামা ঘৰ নং : 420 বয়স : 20 লিঙ্গ : মহিলা	OVA0020693 ফটো উপলব্ধ	78 নাম : অৰুন তামাং পিতাৰ নাম: লাল বাহাদুৰ তামাং ঘৰ নং : 8২৫ বয়স : 38 লিঙ্গ : পুৰুষ	GLK0301416 ফটো উপলব্ধ
79 নাম : কমল তামাং পিতাৰ নাম: ধন বাহাদুৰ তামাং ঘৰ নং : 8২৫ বয়স : 38 লিঙ্গ : পুৰুষ	GLK0301457 ফটো উপলব্ধ	80 নাম : গনেশ তামাং পিতাৰ নাম: লাল বাহাদুৰ তামাং ঘৰ নং : 8২৫ বয়স : 36 লিঙ্গ : পুৰুষ	GLK0301499 ফটো উপলব্ধ	81 নাম : সন্তোশ তামাং পিতাৰ নাম: লাল বাহাদুৰ তামাং ঘৰ নং : 8২৫ বয়স : 30 লিঙ্গ : পুৰুষ	GLK0301507 ফটো উপলব্ধ
82 নাম : জীৱন তামাং পিতাৰ নাম: লাল বাহাদুৰ তামাং ঘৰ নং : 8২৫ বয়স : 28 লিঙ্গ : পুৰুষ	GLK0301549 ফটো উপলব্ধ	83 নাম : জোনা তামাং স্বামীৰ নাম: অৰুন তামাং ঘৰ নং : 425 বয়স : 26 লিঙ্গ : মহিলা	GLK0421495 ফটো উপলব্ধ	84 নাম : ধন বাহাদুৰ তামাং পিতাৰ নাম: লক্ষ্মন তামাং ঘৰ নং : 8২৬ বয়স : 69 লিঙ্গ : পুৰুষ	GLK0301556 ফটো উপলব্ধ
85 নাম : ৰুপা তামাং স্বামীৰ নাম: কমল তামাং ঘৰ নং : 8২৬ বয়স : 32 লিঙ্গ : মহিলা	GLK0301598 ফটো উপলব্ধ	86 নাম : ৰবি তামাং পিতাৰ নাম: সঞ্জৈ তামাং ঘৰ নং : 426 বয়স : 25 লিঙ্গ : পুৰুষ	OVA0032045 ফটো উপলব্ধ	87 নাম : ভদ্ৰৰাজ তামাং পিতাৰ নাম: জ্ঞান বাহাদুৰ তামাং ঘৰ নং : 8২৮ বয়স : 69 লিঙ্গ : পুৰুষ	GLK0301648 ফটো উপলব্ধ
88 নাম : তাৰা তামাং স্বামীৰ নাম: বদৰাজ তামাং ঘৰ নং : 428 বয়স : 47 লিঙ্গ : মহিলা	OVA0014100 ফটো উপলব্ধ	89 নাম : হিমা তামাং স্বামীৰ নাম: কাজী তামাং ঘৰ নং : 428 বয়স : 31 লিঙ্গ : মহিলা	OVA0029058 ফটো উপলব্ধ	90 নাম : গোপাল লামা পিতাৰ নাম: বিষ্ণু লামা ঘৰ নং : 8২৯ বয়স : 34 লিঙ্গ : পুৰুষ	GLK0301739 ফটো উপলব্ধ



বিধানসভা সমষ্টিৰ নম্বৰ আৰু নাম : 69-নদুৱাৰ
অংশৰ নম্বৰ আৰু নাম : 1-মৰিসুতি বৰদিকৰাই (নয়নপুৰ)

91 নাম : কুমাৰ লামা পিতাৰ নাম: বিষ্ণু লামা ঘৰ নং : 8২৯ বয়স : 29 লিঙ্গ : পুৰুষ	GLK0301747 ফটো উপলব্ধ	92 নাম : বিষ্ণু লামা পিতাৰ নাম: প্ৰেম বাহাদুৰ লামা ঘৰ নং : 8২৯ বয়স : 29 লিঙ্গ : পুৰুষ	GLK0301788 ফটো উপলব্ধ	93 নাম : মঙ্গল লামা পিতাৰ নাম: বিষ্ণু বাহাদুৰ লামা ঘৰ নং : 8২৯ বয়স : 27 লিঙ্গ : পুৰুষ	GLK0301796 ফটো উপলব্ধ
94 নাম : সাবিত্ৰী লামা স্বামীৰ নাম: কমৰ লামা ঘৰ নং : 8২৯ বয়স : 27 লিঙ্গ : মহিলা	GLK0634295 ফটো উপলব্ধ	95 নাম : চানমতি সুভা স্বামীৰ নাম: তেৰ বাহাদুৰ সুভা ঘৰ নং : 8৩৩ বয়স : 69 লিঙ্গ : মহিলা	GLK0303388 ফটো উপলব্ধ	96 নাম : তেজ বাহাদুৰ সুভা পিতাৰ নাম: বিৰধাজ সুভা ঘৰ নং : 8৩৩ বয়স : 64 লিঙ্গ : পুৰুষ	GLK0303396 ফটো উপলব্ধ
S 97 নাম : ইন্দিৰা মায়ী চুৰ্বা স্বামীৰ নাম: টুক বাহাদুৰ চুৰ্বা ঘৰ নং : 8৩৩ বয়স : 37 লিঙ্গ : মহিলা	GLK0634337 ফটো উপলব্ধ	98 নাম : অৰ্জুন চুৰ্বা পিতাৰ নাম: তেজ বাহাদুৰ চুৰ্বা ঘৰ নং : 433 বয়স : 26 লিঙ্গ : পুৰুষ	OVA0151233 ফটো উপলব্ধ	99 নাম : মনি কুমাৰ ছেত্ৰী পিতাৰ নাম: লক্ষ্মন ছেত্ৰী ঘৰ নং : 8৩৪ বয়স : 66 লিঙ্গ : পুৰুষ	GLK0303438 ফটো উপলব্ধ
100 নাম : প্ৰেম কুমাৰ ছেত্ৰী পিতাৰ নাম: মনি কুমাৰ ছেত্ৰী ঘৰ নং : 8৩৪ বয়স : 34 লিঙ্গ : পুৰুষ	GLK0303446 ফটো উপলব্ধ	101 নাম : বিজয় ছেত্ৰী পিতাৰ নাম: মনি কুমাৰ ছেত্ৰী ঘৰ নং : 8৩৪ বয়স : 28 লিঙ্গ : পুৰুষ	GLK0303479 ফটো উপলব্ধ	102 নাম : বিৰবল ভূজেল পিতাৰ নাম: দল বাহাদুৰ ভূজেল ঘৰ নং : 435 বয়স : 36 লিঙ্গ : পুৰুষ	GLK2392223 ফটো উপলব্ধ
103 নাম : চন্দ্ৰ মায়ী ভৌজেল স্বামীৰ নাম: দুৰ্গা বাহাদুৰ ভৌজেল ঘৰ নং : 435 বয়স : 34 লিঙ্গ : মহিলা	GLK0420042 ফটো উপলব্ধ	104 নাম : দুৰ্গা বাহাদুৰ ভূজেল পিতাৰ নাম: দল বাহাদুৰ ভূজেল ঘৰ নং : 8৩৫ বয়স : 29 লিঙ্গ : পুৰুষ	GLK0303487 ফটো উপলব্ধ	105 নাম : চুডামণি ভূজেল পিতাৰ নাম: দৌল বাহাদুৰ ভূজেল ঘৰ নং : 8৩৫ বয়স : 23 লিঙ্গ : পুৰুষ	GLK1764042 ফটো উপলব্ধ
106 নাম : মন মায়ী ৰায় স্বামীৰ নাম: কল বাহাদুৰ ৰায় ঘৰ নং : 459 বয়স : 52 লিঙ্গ : মহিলা	OVA0072744 ফটো উপলব্ধ	107 নাম : অনিমা নেৱাৰ স্বামীৰ নাম: ৰাজ কুমাৰ নেৱাৰ ঘৰ নং : 459 বয়স : 29 লিঙ্গ : মহিলা	GLK2364891 ফটো উপলব্ধ	108 নাম : খীলাৰাজ বাৰেল পিতাৰ নাম: ভোম প্ৰসাদ বাৰেল ঘৰ নং : ৮৪০ বয়স : 54 লিঙ্গ : পুৰুষ	GLK2215761 ফটো উপলব্ধ
109 নাম : কুমাৰী বাৰেল স্বামীৰ নাম: খীলাৰাজ বাৰেল ঘৰ নং : ৮৪০ বয়স : 51 লিঙ্গ : মহিলা	GLK2215750 ফটো উপলব্ধ	110 নাম : লোকনাথ শৰ্মা পিতাৰ নাম: খীলাৰাজ শৰ্মা ঘৰ নং : 840 বয়স : 25 লিঙ্গ : পুৰুষ	GLK2381812 ফটো উপলব্ধ	E 111 নাম : নেত্ৰলাল নেবাৰ পিতাৰ নাম: সিং বাহাদুৰ নেবাৰ ঘৰ নং : ৮৪১ বয়স : 64 লিঙ্গ : পুৰুষ	GLK2215681 ফটো উপলব্ধ
112 নাম : মিত্ৰলাল নেবাৰ পিতাৰ নাম: সিং বাহাদুৰ নেবাৰ ঘৰ নং : ৮৪১ বয়স : 58 লিঙ্গ : পুৰুষ	GLK2215716 ফটো উপলব্ধ	113 নাম : শিৱ প্ৰসাদ নেৱাৰ পিতাৰ নাম: বুঢ় বাহাদুৰ নেৱাৰ ঘৰ নং : ৮৪১ বয়স : 58 লিঙ্গ : পুৰুষ	GLK0354886 ফটো উপলব্ধ	#2 114 নাম : লীলা মায়ী নেৱাৰ স্বামীৰ নাম: নেত্ৰলাল নেৱাৰ ঘৰ নং : ৮৪১ বয়স : 50 লিঙ্গ : মহিলা	GLK2215692 ফটো উপলব্ধ
#2 115 নাম : লক্ষ্মী নেৱাৰ স্বামীৰ নাম: মিত্ৰলাল নেবাৰ ঘৰ নং : ৮৪১ বয়স : 49 লিঙ্গ : মহিলা	GLK2215705 ফটো উপলব্ধ	116 নাম : ৰাজকুমাৰ নেবাৰ পিতাৰ নাম: সিং বগ্ন নেবাৰ ঘৰ নং : ৮৪১ বয়স : 47 লিঙ্গ : পুৰুষ	GLK2215670 ফটো উপলব্ধ	117 নাম : ধনমায়ী দেৱী স্বামীৰ নাম: শিৱ প্ৰসাদ নেৱাৰ ঘৰ নং : ৮৪১ বয়স : 40 লিঙ্গ : মহিলা	GLK0354928 ফটো উপলব্ধ
118 নাম : কোসিন্ধা নেৱাৰ স্বামীৰ নাম: মিত্ৰলাল নেৱাৰ ঘৰ নং : 841 বয়স : 38 লিঙ্গ : মহিলা	OVA0020743 ফটো উপলব্ধ	119 নাম : তেজ বাহাদুৰ নেৱাৰ পিতাৰ নাম: নেত্ৰলাল নেৱাৰ ঘৰ নং : ৮৪১ বয়স : 25 লিঙ্গ : পুৰুষ	GLK0570788 ফটো উপলব্ধ	120 নাম : শংকৰ নেৱাৰ পিতাৰ নাম: মিত্ৰলাল নেৱাৰ ঘৰ নং : 841 বয়স : 25 লিঙ্গ : পুৰুষ	GLK2392041 ফটো উপলব্ধ



121	GLK2393338	ফটো উপলব্ধ
নাম : উমা দেৱী পিতাৰ নাম : মীত্ৰোলাল নেবৰ ঘৰ নং : 841 বয়স : 21 লিঙ্গ : মহিলা		

122	OVA0100297	ফটো উপলব্ধ
নাম : মিত্ৰ লাল নেৱাৰ পিতাৰ নাম : শিৱ প্ৰসাদ নেৱাৰ ঘৰ নং : 841 বয়স : 21 লিঙ্গ : পুৰুষ		

123	OVA0100248	ফটো উপলব্ধ
নাম : পুষ্প নেৱাৰ পিতাৰ নাম : শিৱ প্ৰসাদ নেৱাৰ ঘৰ নং : 841 বয়স : 20 লিঙ্গ : পুৰুষ		

124	GLK0245001	ফটো উপলব্ধ
নাম : অজিত টিৱা পিতাৰ নাম : ইগনেশ টিৱা ঘৰ নং : ৮৪৩ বয়স : 34 লিঙ্গ : পুৰুষ		

125	GLK0570440	ফটো উপলব্ধ
নাম : প্ৰণৱ শইকীয়া পিতাৰ নাম : ভদ্ৰেশ্বৰ শইকীয়া ঘৰ নং : ৮৪৩ বয়স : 32 লিঙ্গ : পুৰুষ		

126	GLK0243543	ফটো উপলব্ধ
নাম : দিমন তামাং পিতাৰ নাম : ফুৱাসিং তামাং ঘৰ নং : ৮৪৮ বয়স : 38 লিঙ্গ : পুৰুষ		

127	GLK0243352	ফটো উপলব্ধ
নাম : গমা তামাং স্বামীৰ নাম : দিমনি তামাং ঘৰ নং : ৮৪৮ বয়স : 36 লিঙ্গ : মহিলা		

128	GLK0243683	ফটো উপলব্ধ
নাম : ভদ্ৰেশ্বৰ শইকীয়া পিতাৰ নাম : জয়ৰাম শইকীয়া ঘৰ নং : ৮৪৯ বয়স : 51 লিঙ্গ : পুৰুষ		

129	GLK0243733	ফটো উপলব্ধ
নাম : আইমনি শইকীয়া স্বামীৰ নাম : ভদ্ৰেশ্বৰ শইকীয়া ঘৰ নং : ৮৪৯ বয়স : 50 লিঙ্গ : মহিলা		

130	GLK0570804	ফটো উপলব্ধ
নাম : বিভূতি শইকীয়া পিতাৰ নাম : ভদ্ৰেশ্বৰ শইকীয়া ঘৰ নং : ৮৪৯ বয়স : 31 লিঙ্গ : পুৰুষ		

131	GLK0570812	ফটো উপলব্ধ
নাম : মনু শইকীয়া পিতাৰ নাম : ভদ্ৰেশ্বৰ শইকীয়া ঘৰ নং : ৮৪৯ বয়স : 30 লিঙ্গ : পুৰুষ		

132	GLK0244152	ফটো উপলব্ধ
নাম : মহন ছেত্ৰী পিতাৰ নাম : চন্দ্ৰ বাহাদুৰ ছেত্ৰী ঘৰ নং : ৮৫৫ বয়স : 40 লিঙ্গ : পুৰুষ		

S 133	GLK0244210	ফটো উপলব্ধ
নাম : চপা দেৱী স্বামীৰ নাম : মহন ছেত্ৰী ঘৰ নং : ৮৫৫ বয়স : 36 লিঙ্গ : মহিলা		

134	GLK0244053	ফটো উপলব্ধ
নাম : পদ্মা চটনমি স্বামীৰ নাম : মনিৰাম ছটনমি ঘৰ নং : ৮৫৭ বয়স : 78 লিঙ্গ : মহিলা		

135	GLK2365377	ফটো উপলব্ধ
নাম : ৰাজু থাপা পিতাৰ নাম : ভিম বাহাদুৰ থাপা ঘৰ নং : 858 বয়স : 55 লিঙ্গ : পুৰুষ		

136	GLK2408227	ফটো উপলব্ধ
নাম : মন মায়া থাপা স্বামীৰ নাম : সনকী থাপা ঘৰ নং : 858 বয়স : 35 লিঙ্গ : মহিলা		

137	GLK0244343	ফটো উপলব্ধ
নাম : সঞ্জি থাপা পিতাৰ নাম : জয় প্ৰকাশ থাপা ঘৰ নং : ৮৫৮ বয়স : 33 লিঙ্গ : পুৰুষ		

138	OVA0010702	ফটো উপলব্ধ
নাম : দেৱী থাপা স্বামীৰ নাম : ৰাজু থাপা ঘৰ নং : 858 বয়স : 23 লিঙ্গ : মহিলা		

139	GLK2363240	ফটো উপলব্ধ
নাম : বিষ্ণু থাপা পিতাৰ নাম : জয় প্ৰকাশ থাপা ঘৰ নং : 858 বয়স : 22 লিঙ্গ : পুৰুষ		

140	GLK2390409	ফটো উপলব্ধ
নাম : প্ৰেম বাহাদুৰ বাই পিতাৰ নাম : সঞ্জীৱ সিং বাই ঘৰ নং : 859 বয়স : 66 লিঙ্গ : পুৰুষ		

141	GLK2390821	ফটো উপলব্ধ
নাম : কুমাৰ বাই পিতাৰ নাম : ভক্ত বাহাদুৰ বাই ঘৰ নং : 859 বয়স : 61 লিঙ্গ : পুৰুষ		

142	GLK0244541	ফটো উপলব্ধ
নাম : মনি কুমাৰ ৰায় পিতাৰ নাম : হিমল ৰায় ঘৰ নং : ৮৫৯ বয়স : 48 লিঙ্গ : পুৰুষ		

143	GLK0244251	ফটো উপলব্ধ
নাম : খন মায়া ৰায় স্বামীৰ নাম : মনি কুমাৰ ৰায় ঘৰ নং : ৮৫৯ বয়স : 39 লিঙ্গ : মহিলা		

144	GLK0244830	ফটো উপলব্ধ
নাম : দয়াল মানকি পিতাৰ নাম : ফিলিপ মানকি ঘৰ নং : ৮৬২ বয়স : 35 লিঙ্গ : পুৰুষ		

145	GLK0244822	ফটো উপলব্ধ
নাম : আৰতি মানকি স্বামীৰ নাম : দয়াল মানকি ঘৰ নং : ৮৬২ বয়স : 34 লিঙ্গ : মহিলা		

E 146	GLK0244863	ফটো উপলব্ধ
নাম : দমবৰ বাহাদুৰ ৰানা পিতাৰ নাম : জয় প্ৰকাশ ৰানা ঘৰ নং : ৮৬৩ বয়স : 4৩ লিঙ্গ : পুৰুষ		

147	GLK2363265	ফটো উপলব্ধ
নাম : পাদাম ৰাণা পিতাৰ নাম : ডাম্বৰ বাহাদুৰ ৰাণা ঘৰ নং : 863 বয়স : 24 লিঙ্গ : পুৰুষ		

148	GLK0243394	ফটো উপলব্ধ
নাম : বিৰ বাহাদুৰ ভট্টৰাই পিতাৰ নাম : জয় বাহাদুৰ ভট্টৰাই ঘৰ নং : ৮৭১ বয়স : 50 লিঙ্গ : পুৰুষ		

149	GLK0243972	ফটো উপলব্ধ
নাম : বিনা দেৱী স্বামীৰ নাম : বিৰ বাহাদুৰ ভট্টৰাই ঘৰ নং : ৮৭১ বয়স : 47 লিঙ্গ : মহিলা		

150	GLK0243212	ফটো উপলব্ধ
নাম : পুষ্পা নাৱাৰ পিতাৰ নাম : হৰকা বাহাদুৰ নেৱাৰ ঘৰ নং : ৮৭৬ বয়স : 63 লিঙ্গ : পুৰুষ		



151 নাম : মন মায়া নেৱাৰ স্বামীৰ নাম: পুষ্পা নেৱাৰ ঘৰ নং : ৮৭৬ বয়স : 56 লিঙ্গ : মহিলা	GLK0243204 ফটো উপলব্ধ	152 নাম : বিষ্ণু প্ৰসাদ উপাধ্যায় পিতাৰ নাম: হৰি প্ৰসাদ উপাধ্যায় ঘৰ নং : ৮৮০ বয়স : 56 লিঙ্গ : পুৰুষ	GLK0242883 ফটো উপলব্ধ	153 নাম : চুমা প্ৰসাদ দেৱী স্বামীৰ নাম: বিষ্ণু প্ৰসাদ উপাধ্যায় ঘৰ নং : ৮৮০ বয়স : 51 লিঙ্গ : মহিলা	GLK0242800 ফটো উপলব্ধ
154 নাম : দিল নৰহ পিতাৰ নাম: লাম্বে নৰহ ঘৰ নং : 883 বয়স : 25 লিঙ্গ : পুৰুষ	GLK2364719 ফটো উপলব্ধ	155 নাম : অনন্ত নৰহ পিতাৰ নাম: লাম্বে নৰহ ঘৰ নং : 883 বয়স : 22 লিঙ্গ : পুৰুষ	GLK2364727 ফটো উপলব্ধ	156 নাম : কুল বাহাদুৰ নেৱাৰ পিতাৰ নাম: কেশৰসিং নেৱাৰ ঘৰ নং : ৮৮৪ বয়স : 54 লিঙ্গ : পুৰুষ	GLK0237321 ফটো উপলব্ধ
157 নাম : সবিতা প্ৰধান স্বামীৰ নাম: কুল বাহাদুৰ নেৱাৰ ঘৰ নং : 884 বয়স : 36 লিঙ্গ : মহিলা	OVA0010850 ফটো উপলব্ধ	158 নাম : কুমাৰ প্ৰধান পিতাৰ নাম: গনেশ বাহাদুৰ প্ৰধান ঘৰ নং : ৮৮৪ বয়স : 35 লিঙ্গ : পুৰুষ	LQX0106146 ফটো উপলব্ধ	159 নাম : সঞ্জীত নেৱাৰ পিতাৰ নাম: কুল বাহাদুৰ নেৱাৰ ঘৰ নং : ৮৮৪ বয়স : 30 লিঙ্গ : পুৰুষ	GLK0570408 ফটো উপলব্ধ
R 160 নাম : অন নেৱাৰ পিতাৰ নাম: কুল বাহাদুৰ নেৱাৰ ঘৰ নং : ৮৮৪ বয়স : 29 লিঙ্গ : মহিলা	GLK0634345 ফটো উপলব্ধ	161 নাম : বেখা নেৱাৰ স্বামীৰ নাম: কুল বাহাদুৰ নেৱাৰ ঘৰ নং : ৮৮৪ বয়স : 28 লিঙ্গ : মহিলা	GLK0570390 ফটো উপলব্ধ	R 162 নাম : ভদ্ৰমায়া যোগী স্বামীৰ নাম: লোক বাহাদুৰ যোগী ঘৰ নং : ৯০০ বয়স : 27 লিঙ্গ : মহিলা	GLK0331173 ফটো উপলব্ধ
163 নাম : কেচৰ ভৌজেল পিতাৰ নাম: খিন বাহাদুৰ ভৌজেল ঘৰ নং : 903 বয়স : 52 লিঙ্গ : পুৰুষ	GLK0418863 ফটো উপলব্ধ	164 নাম : লিলা ভৌজেল স্বামীৰ নাম: কেচৰ ভৌজেল ঘৰ নং : 903 বয়স : 35 লিঙ্গ : মহিলা	GLK0418806 ফটো উপলব্ধ	165 নাম : গোবিন্দ ভৌজেল পিতাৰ নাম: জংগ বাহাদুৰ ভৌজেল ঘৰ নং : 904 বয়স : 69 লিঙ্গ : পুৰুষ	GLK0422337 ফটো উপলব্ধ
166 নাম : খৰ্কায়া দেৱী স্বামীৰ নাম: গোবিন্দ ভৌজেল ঘৰ নং : 904 বয়স : 60 লিঙ্গ : মহিলা	GLK0422279 ফটো উপলব্ধ	167 নাম : ভোজিৰাজ ভৌজেল পিতাৰ নাম: গোবিন্দ ভৌজেল ঘৰ নং : 904 বয়স : 47 লিঙ্গ : পুৰুষ	GLK0421917 ফটো উপলব্ধ	168 নাম : কুমাৰী ভুজেল স্বামীৰ নাম: ভোজিৰাজ ভুজেল ঘৰ নং : 904 বয়স : 44 লিঙ্গ : মহিলা	GLK2365823 ফটো উপলব্ধ
169 নাম : বাজেশ ভুজেল পিতাৰ নাম: প্ৰেম বাহাদুৰ ভুজেল ঘৰ নং : 904 বয়স : 35 লিঙ্গ : পুৰুষ	GLK2364396 ফটো উপলব্ধ	170 নাম : শ্যাম বাহাদুৰ ভুজেল পিতাৰ নাম: দিল বাহাদুৰ ভুজেল ঘৰ নং : 904 বয়স : 23 লিঙ্গ : পুৰুষ	GLK2365757 ফটো উপলব্ধ	171 নাম : ৰহিনী মায়া লিম্বু স্বামীৰ নাম: নৰ বাহাদুৰ লিম্বু ঘৰ নং : 905 বয়স : 37 লিঙ্গ : মহিলা	GLK0418921 ফটো উপলব্ধ
172 নাম : মন্জু চুৰ্বা স্বামীৰ নাম: ৰাম বাহাদুৰ চুৰ্বা ঘৰ নং : 907 বয়স : 39 লিঙ্গ : মহিলা	GLK0418525 ফটো উপলব্ধ	173 নাম : কুব্ৰেৰ নেৱাৰ পিতাৰ নাম: খেম বাহাদুৰ নেৱাৰ ঘৰ নং : ১০১১ বয়স : 34 লিঙ্গ : পুৰুষ	GLK0570796 ফটো উপলব্ধ	174 নাম : ভক্ত বাহাদুৰ নেৱাৰ পিতাৰ নাম: খাম বাহাদুৰ নেৱাৰ ঘৰ নং : 1011 বয়স : 30 লিঙ্গ : পুৰুষ	GLK2361434 ফটো উপলব্ধ
175 নাম : মালতী নেৱাৰ স্বামীৰ নাম: কুব্ৰেৰ নেৱাৰ ঘৰ নং : 1011 বয়স : 29 লিঙ্গ : মহিলা	GLK2361640 ফটো উপলব্ধ	176 নাম : মন বাহাদুৰ নেৱাৰ পিতাৰ নাম: খেম বাহাদুৰ নেৱাৰ ঘৰ নং : ১০১১ বয়স : 28 লিঙ্গ : পুৰুষ	GLK1763663 ফটো উপলব্ধ	177 নাম : ধন বাহাদুৰ নেৱাৰ পিতাৰ নাম: খেম বাহাদুৰ নেৱাৰ ঘৰ নং : 1011 বয়স : 26 লিঙ্গ : পুৰুষ	GLK2361707 ফটো উপলব্ধ
178 নাম : চন্দ্ৰ বাহাদুৰ চেত্ৰী পিতাৰ নাম: ৰাম বাহাদুৰ চেত্ৰী ঘৰ নং : ১০১২ বয়স : 62 লিঙ্গ : পুৰুষ	GLK0570770 ফটো উপলব্ধ	179 নাম : তুলসী নেৱাৰ পিতাৰ নাম: ৰত্ন বাহাদুৰ নেৱাৰ ঘৰ নং : ১০১৪ বয়স : 61 লিঙ্গ : পুৰুষ	GLK0570465 ফটো উপলব্ধ	180 নাম : বিনা নেৱাৰ স্বামীৰ নাম: তুলসী নেৱাৰ ঘৰ নং : ১০১৪ বয়স : 44 লিঙ্গ : মহিলা	GLK0570457 ফটো উপলব্ধ



বিধানসভা সমষ্টিৰ নম্বৰ আৰু নাম : 69-নদুৱাৰ
অংশৰ নম্বৰ আৰু নাম : 1-মৰিসুতি বৰদিকুৰাই (নয়নপুৰ)

181 নাম : ডাম্বৰ কুমাৰী নেৱাৰ স্বামীৰ নাম: চিত্ৰা নেৱাৰ ঘৰ নং : ১০১৪ বয়স : 30 লিঙ্গ : মহিলা	GLK1747617 ফটো উপলব্ধ	182 নাম : ৰাম বাহাদুৰ কাৰ্কী পিতাৰ নাম: তিলী বাহাদুৰ কাৰ্কী ঘৰ নং : ১০১৫ বয়স : 69 লিঙ্গ : পুৰুষ	GLK0570432 ফটো উপলব্ধ	183 নাম : লীলামায়া কাৰ্কী স্বামীৰ নাম: ৰাম বাহাদুৰ কাৰ্কী ঘৰ নং : ১০১৫ বয়স : 56 লিঙ্গ : মহিলা	GLK1763937 ফটো উপলব্ধ
R 184 নাম : লিলা মায়া কাৰ্কী স্বামীৰ নাম: ৰাম বাহাদুৰ কাৰ্কী ঘৰ নং : ১০১৫ বয়স : 56 লিঙ্গ : মহিলা	GLK2363323 ফটো উপলব্ধ	185 নাম : দলকুমাৰী পৌঢ়েল স্বামীৰ নাম: মহাবীৰ পৌঢ়েল ঘৰ নং : ১০১৫ বয়স : 48 লিঙ্গ : মহিলা	GLK0570416 ফটো উপলব্ধ	186 নাম : প্ৰদীপ পৌঢ়েল পিতাৰ নাম: কৃষ্ণ বাহাদুৰ পৌঢ়েল ঘৰ নং : ১০১৫ বয়স : 32 লিঙ্গ : পুৰুষ	GLK2365732 ফটো উপলব্ধ
187 নাম : ৰাজু কাৰ্কী পিতাৰ নাম: ৰাম বাহাদুৰ কাৰ্কী ঘৰ নং : ১০১৫ বয়স : 29 লিঙ্গ : পুৰুষ	GLK0570424 ফটো উপলব্ধ	# 188 নাম : খেলমন ৰাই পিতাৰ নাম: লাল বাহাদুৰ ৰায় ঘৰ নং : ১০৫৩ বয়স : 76 লিঙ্গ : পুৰুষ	GLK0634121 ফটো উপলব্ধ	# 189 নাম : ওম প্ৰচাদ ৰাই পিতাৰ নাম: খেলমন ৰাই ঘৰ নং : 1053 বয়স : 32 লিঙ্গ : পুৰুষ	GLK2363158 ফটো উপলব্ধ
R 190 নাম : কৰণ বিশ্বকৰ্মা পিতাৰ নাম: নাৰায়ণ বিশ্বকৰ্মা ঘৰ নং : 1057 বয়স : 36 লিঙ্গ : পুৰুষ	GLK2390342 ফটো উপলব্ধ	191 নাম : কৰন বিশ্বকৰ্মা পিতাৰ নাম: নাৰায়ণ বিশ্বকৰ্মা ঘৰ নং : 1057 বয়স : 35 লিঙ্গ : পুৰুষ	OVA0019729 ফটো উপলব্ধ	192 নাম : টংকা বিষ্ট স্বামীৰ নাম: ৰুদ্ৰ বিষ্ট ঘৰ নং : 1057 বয়স : 34 লিঙ্গ : মহিলা	GLK2393049 ফটো উপলব্ধ
193 নাম : ৰাজু বিশ্বকৰ্মা পিতাৰ নাম: বাৰ বাহাদুৰ বিশ্বকৰ্মা ঘৰ নং : ১০৫৭ বয়স : 33 লিঙ্গ : পুৰুষ	GLK0634071 ফটো উপলব্ধ	194 নাম : ৰূপা বিশ্বকৰ্মা স্বামীৰ নাম: কৃষ্ণ বাহাদুৰ বিশ্বকৰ্মা ঘৰ নং : ১০৫৭ বয়স : 25 লিঙ্গ : মহিলা	GLK0634261 ফটো উপলব্ধ	195 নাম : সুনিতা মুণ্ডা পিতাৰ নাম: লক্ষ্মীয়া মুণ্ডা ঘৰ নং : ১০৫৮ বয়স : 37 লিঙ্গ : মহিলা	GLK0634303 ফটো উপলব্ধ
196 নাম : পদম বাহাদুৰ মগৰ পিতাৰ নাম: তংক বাহাদুৰ মগৰ ঘৰ নং : ১০৬২ বয়স : 42 লিঙ্গ : পুৰুষ	GLK0634170 ফটো উপলব্ধ	197 নাম : বিজয় মগৰ পিতাৰ নাম: তংক বাহাদুৰ মগৰ ঘৰ নং : ১০৬২ বয়স : 28 লিঙ্গ : পুৰুষ	GLK0634212 ফটো উপলব্ধ	198 নাম : মেনকা মগৰ স্বামীৰ নাম: পদম মগৰ ঘৰ নং : ১০৬২ বয়স : 27 লিঙ্গ : মহিলা	GLK0634311 ফটো উপলব্ধ
199 নাম : ফুল মায়া তামাং স্বামীৰ নাম: পূৰ্ণ বাহাদুৰ তামাং ঘৰ নং : 1067 বয়স : 73 লিঙ্গ : মহিলা	GLK2361996 ফটো উপলব্ধ	200 নাম : খৰ্গ বাহাদুৰ তামাং পিতাৰ নাম: পাচেং তামাং ঘৰ নং : ১০৬৭ বয়স : 64 লিঙ্গ : পুৰুষ	GLK0634022 ফটো উপলব্ধ	201 নাম : পূৰ্ণ বাহাদুৰ তামাং পিতাৰ নাম: খৰ্গ বাহাদুৰ তামাং ঘৰ নং : ১০৬৭ বয়স : 31 লিঙ্গ : পুৰুষ	GLK0633818 ফটো উপলব্ধ
202 নাম : সিতা নেৱাৰ স্বামীৰ নাম: নৰ বাহাদুৰ নেৱাৰ ঘৰ নং : ১০৬৯ বয়স : 56 লিঙ্গ : মহিলা	GLK0633941 ফটো উপলব্ধ	203 নাম : খুশু ৰায় পিতাৰ নাম: ধন বাহাদুৰ ৰায় ঘৰ নং : ১০৭৮ বয়স : 23 লিঙ্গ : মহিলা	GLK1723634 ফটো উপলব্ধ	204 নাম : শংকৰ গৌৱালা পিতাৰ নাম: বনসি গৌৱালা ঘৰ নং : ১০৯৮ বয়স : 45 লিঙ্গ : পুৰুষ	GLK1752831 ফটো উপলব্ধ
205 নাম : ৰমীলা গৌৱালা স্বামীৰ নাম: শংকৰ গৌৱালা ঘৰ নং : ১০৯৮ বয়স : 40 লিঙ্গ : মহিলা	GLK1734318 ফটো উপলব্ধ	206 নাম : চপ্পা ভূমিজ স্বামীৰ নাম: মহাদেব ভূমিজ ঘৰ নং : ১১০৩ বয়স : 32 লিঙ্গ : মহিলা	GLK1404433 ফটো উপলব্ধ	207 নাম : বীৰ্খা বাহাদুৰ মিজাৰ পিতাৰ নাম: কুল বাহাদুৰ মিজাৰ ঘৰ নং : ১১০৪ বয়স : 64 লিঙ্গ : পুৰুষ	GLK1732502 ফটো উপলব্ধ
208 নাম : ছবিলাল নেৱাৰ পিতাৰ নাম: সিংহ বাহাদুৰ নেৱাৰ ঘৰ নং : ১১১২ বয়স : 44 লিঙ্গ : পুৰুষ	GLK1730662 ফটো উপলব্ধ	209 নাম : অৰ্জুন নেৱাৰ পিতাৰ নাম: দুৰ্গা নেৱাৰ ঘৰ নং : ১১২০ বয়স : 35 লিঙ্গ : পুৰুষ	GLK1762376 ফটো উপলব্ধ	# 210 নাম : পূৰ্ণিমা ৰায় পিতাৰ নাম: কৃষ্ণ বাহাদুৰ লিষু ঘৰ নং : ১১২১ বয়স : 31 লিঙ্গ : মহিলা	GLK1723592 ফটো উপলব্ধ



211	GLK1765148
নাম : সংগীতা নেৱাৰ স্বামীৰ নাম : গনেশ নেৱাৰ ঘৰ নং : ১১২৭ বয়স : 32 লিঙ্গ : মহিলা	ফটো উপলব্ধ

212	GLK1453273
নাম : দীপিকা নাৰহ স্বামীৰ নাম : দিল নাহৰ ঘৰ নং : ১১৩৬ বয়স : 22 লিঙ্গ : মহিলা	ফটো উপলব্ধ

213	GLK1452077
নাম : দাণীয়েল সোৰেন পিতাৰ নাম : পতৰাজ সোৰেন ঘৰ নং : ১১৪৩ বয়স : 28 লিঙ্গ : পুৰুষ	ফটো উপলব্ধ



214 নাম : চান মায়ী পিতাৰ নাম: মঙ্গল হাসদা ঘৰ নং : 24 বয়স : 51 লিঙ্গ : মহিলা	GLK2408292 ফটো উপলব্ধ	215 নাম : বম্বিলা হাসদা পিতাৰ নাম: মঙ্গল হাসদা ঘৰ নং : 24 বয়স : 32 লিঙ্গ : মহিলা	GLK2405934 ফটো উপলব্ধ	216 নাম : বুঢ়িয়া মুণ্ডা স্বামীৰ নাম: বিৰসা মুণ্ডা ঘৰ নং : 79 বয়স : 27 লিঙ্গ : মহিলা	GLK2364438 ফটো উপলব্ধ
217 নাম : লক্ষ্মীৰাম হাছদা পিতাৰ নাম: চামেল হাছদা ঘৰ নং : ৮৫৩ বয়স : 37 লিঙ্গ : পুৰুষ	GLK0245340 ফটো উপলব্ধ	218 নাম : লক্ষ্মী মুসু পিতাৰ নাম: দাশ্বেজল মুসু ঘৰ নং : ১১০ বয়স : 27 লিঙ্গ : মহিলা	GLK1763309 ফটো উপলব্ধ	219 নাম : টেলে বাড়া পিতাৰ নাম: লুথু বাড়া ঘৰ নং : ১৩২ বয়স : 48 লিঙ্গ : পুৰুষ	GLK2128338 ফটো উপলব্ধ
220 নাম : প্যাৰী বাড়া স্বামীৰ নাম: টেলে বাড়া ঘৰ নং : ১৩২ বয়স : 46 লিঙ্গ : মহিলা	GLK2128349 ফটো উপলব্ধ	221 নাম : বিনুত বাৰা পিতাৰ নাম: তেলে বাৰা ঘৰ নং : ১৩২ বয়স : 28 লিঙ্গ : পুৰুষ	GLK0203646 ফটো উপলব্ধ	222 নাম : চুবাণী বাৰা পিতাৰ নাম: তেলে বাৰা ঘৰ নং : 132 বয়স : 24 লিঙ্গ : মহিলা	GLK2362259 ফটো উপলব্ধ
223 নাম : গিতা বাৰা স্বামীৰ নাম: বিনুত বাৰা ঘৰ নং : 132 বয়স : 23 লিঙ্গ : মহিলা	GLK2363042 ফটো উপলব্ধ	224 নাম : চিমন তিকী পিতাৰ নাম: ৰবি তিকী ঘৰ নং : ১৩৩ বয়স : 48 লিঙ্গ : পুৰুষ	GLK2128350 ফটো উপলব্ধ	E 225 নাম : মনি তিকী স্বামীৰ নাম: চিমন তিকী ঘৰ নং : ১৩৩ বয়স : 40 লিঙ্গ : মহিলা	GLK2128361 ফটো উপলব্ধ
226 নাম : মহাবীৰ কাউৰী পিতাৰ নাম: ভাউবা কাউৰী ঘৰ নং : ১৩৪ বয়স : 44 লিঙ্গ : পুৰুষ	GLK2128383 ফটো উপলব্ধ	227 নাম : চুনিৰাম কাউৰীয়া পিতাৰ নাম: মহাবীৰ কাউৰীয়া ঘৰ নং : ১৩৪ বয়স : 28 লিঙ্গ : পুৰুষ	GLK0570580 ফটো উপলব্ধ	228 নাম : চেন হৰঃ স্বামীৰ নাম: মংথাৰা হৰঃ ঘৰ নং : ১৩৫ বয়স : 68 লিঙ্গ : মহিলা	GLK2128418 ফটো উপলব্ধ
229 নাম : পবন হোৰো পিতাৰ নাম: মংগৰা হোৰো ঘৰ নং : 135 বয়স : 31 লিঙ্গ : পুৰুষ	GLK2390367 ফটো উপলব্ধ	230 নাম : অচিতা হৰ স্বামীৰ নাম: পৱন হৰ ঘৰ নং : ১৩৫ বয়স : 24 লিঙ্গ : মহিলা	GLK1281500 ফটো উপলব্ধ	231 নাম : বিৰছা হৰ মাতৃৰ নাম: চেন হৰ: ঘৰ নং : 135 বয়স : 23 লিঙ্গ : পুৰুষ	OVA0101824 ফটো উপলব্ধ
232 নাম : নকুল বাখলা পিতাৰ নাম: তোলেশ্বৰ বাখলা ঘৰ নং : ১৩৭ বয়স : 48 লিঙ্গ : পুৰুষ	GLK2128463 ফটো উপলব্ধ	233 নাম : চিবেন বাখলা পিতাৰ নাম: তোলেশ্বৰ বাখলা ঘৰ নং : ১৩৭ বয়স : 44 লিঙ্গ : পুৰুষ	GLK2128485 ফটো উপলব্ধ	234 নাম : ৰিমনি বাখলা স্বামীৰ নাম: চিবেন বাখলা ঘৰ নং : ১৩৭ বয়স : 40 লিঙ্গ : মহিলা	GLK2128496 ফটো উপলব্ধ
235 নাম : চোনি বাখলা স্বামীৰ নাম: নকুল বাখলা ঘৰ নং : ১৩৭ বয়স : 40 লিঙ্গ : মহিলা	GLK2128474 ফটো উপলব্ধ	236 নাম : সুভাষ বাখলা পিতাৰ নাম: তোলেশ্বৰ বাখলা ঘৰ নং : ১৩৭ বয়স : 39 লিঙ্গ : পুৰুষ	GLK2128509 ফটো উপলব্ধ	237 নাম : তিজু বাকলা পিতাৰ নাম: সেভেন বাকলা ঘৰ নং : 137 বয়স : 26 লিঙ্গ : পুৰুষ	OVA0053025 ফটো উপলব্ধ
238 নাম : তিজু বাৰা পিতাৰ নাম: চেভেন বাৰা ঘৰ নং : ১৩৭ বয়স : 25 লিঙ্গ : পুৰুষ	GLK1281633 ফটো উপলব্ধ	239 নাম : জয়ন্তী বাখোলা স্বামীৰ নাম: সুভাষ বাখোলা ঘৰ নং : ১৩৭ বয়স : 23 লিঙ্গ : মহিলা	GLK1281757 ফটো উপলব্ধ	240 নাম : ইন্জিলীনা বাকলা স্বামীৰ নাম: তিজু বাকলা ঘৰ নং : 137 বয়স : 22 লিঙ্গ : মহিলা	OVA0051441 ফটো উপলব্ধ
241 নাম : সঞ্জীৱ বাকলা পিতাৰ নাম: নকুল বাকলা ঘৰ নং : 137 বয়স : 20 লিঙ্গ : পুৰুষ	OVA0141663 ফটো উপলব্ধ	242 নাম : জৰজ টপ পিতাৰ নাম: লুইচ টপ ঘৰ নং : ১৩৮ বয়স : 45 লিঙ্গ : পুৰুষ	GLK2128510 ফটো উপলব্ধ	243 নাম : ৰমিলা টপ স্বামীৰ নাম: জৰজ টপ ঘৰ নং : ১৩৮ বয়স : 40 লিঙ্গ : মহিলা	GLK2128521 ফটো উপলব্ধ



244 নাম : প্ৰেম টপ পিতাৰ নাম: জৰজ টপ ঘৰ নং : ১৩৮ বয়স : 40 লিঙ্গ : পুৰুষ	GLK2128532 ফটো উপলব্ধ	245 নাম : চালমি টপ পিতাৰ নাম: জৰজ টপ ঘৰ নং : ১৩৮ বয়স : 38 লিঙ্গ : মহিলা	GLK2128543 ফটো উপলব্ধ	246 নাম : নিখিল টপ পিতাৰ নাম: প্ৰেম টপ ঘৰ নং : 138 বয়স : 36 লিঙ্গ : পুৰুষ	GLK2364917 ফটো উপলব্ধ
247 নাম : জোহকীম টপ পিতাৰ নাম: প্ৰেম টপ ঘৰ নং : 138 বয়স : 20 লিঙ্গ : পুৰুষ	OVA0141655 ফটো উপলব্ধ	248 নাম : ৰতন তিকী পিতাৰ নাম: লিধা তিকী ঘৰ নং : ১৪১ বয়স : 43 লিঙ্গ : পুৰুষ	GLK2128587 ফটো উপলব্ধ	249 নাম : অঞ্জলি তিকী স্বামীৰ নাম: ৰতন তিকী ঘৰ নং : ১৪১ বয়স : 40 লিঙ্গ : মহিলা	GLK2128598 ফটো উপলব্ধ
250 নাম : পিটাৰ কুজুৰ পিতাৰ নাম: বৈৰ্ণেট কুজুৰ ঘৰ নং : ১৪২ বয়স : 64 লিঙ্গ : পুৰুষ	GLK2128601 ফটো উপলব্ধ	251 নাম : আঘুনু বেক পিতাৰ নাম: পুচা বেক ঘৰ নং : ১৪৩ বয়স : 44 লিঙ্গ : পুৰুষ	GLK2128623 ফটো উপলব্ধ	252 নাম : লিলা বেক স্বামীৰ নাম: আঘুনু বেক ঘৰ নং : ১৪৩ বয়স : 40 লিঙ্গ : মহিলা	GLK2128634 ফটো উপলব্ধ
253 নাম : এটোবা কেৰ্কেটা পিতাৰ নাম: লাটা কেৰ্কেটা ঘৰ নং : ১৪৪ বয়স : 59 লিঙ্গ : পুৰুষ	GLK2128645 ফটো উপলব্ধ	254 নাম : চমাৰী কেৰ্কেটা স্বামীৰ নাম: এটোবা কেৰ্কেটা ঘৰ নং : ১৪৪ বয়স : 55 লিঙ্গ : মহিলা	GLK2128656 ফটো উপলব্ধ	255 নাম : ভীম কেৰ্কেটা পিতাৰ নাম: এটোবা কেৰ্কেটা ঘৰ নং : ১৪৪ বয়স : 38 লিঙ্গ : পুৰুষ	GLK2128667 ফটো উপলব্ধ
256 নাম : পবিত্ৰ কেৰ্কেতা স্বামীৰ নাম: ভীম কেৰ্কেতা ঘৰ নং : ১৪৪ বয়স : 32 লিঙ্গ : মহিলা	GLK0034579 ফটো উপলব্ধ	257 নাম : বিশ্বনাথ কেৰ্কেতা পিতাৰ নাম: আতুৰা কেৰ্কেতা ঘৰ নং : ১৪৪ বয়স : 30 লিঙ্গ : পুৰুষ	GLK0034595 ফটো উপলব্ধ	258 নাম : অজয় কেৰ্কেটা পিতাৰ নাম: এটুৰা কেৰ্কেটা ঘৰ নং : ১৪৪ বয়স : 29 লিঙ্গ : পুৰুষ	GLK1263995 ফটো উপলব্ধ
259 নাম : ৰজল কেৰ্কেটা পিতাৰ নাম: আটুৰা কেৰ্কেটা ঘৰ নং : ১৪৪ বয়স : 24 লিঙ্গ : পুৰুষ	GLK1284199 ফটো উপলব্ধ	260 নাম : নিৰ্মল মিজ পিতাৰ নাম: বিচা মিজ ঘৰ নং : ১৪৫ বয়স : 46 লিঙ্গ : পুৰুষ	GLK2128678 ফটো উপলব্ধ	261 নাম : জানকী মিজ স্বামীৰ নাম: নিৰ্মল মিজ ঘৰ নং : ১৪৫ বয়স : 42 লিঙ্গ : মহিলা	GLK2128689 ফটো উপলব্ধ
262 নাম : ৰাহিল তপু স্বামীৰ নাম: আব্ৰাহাম তপু ঘৰ নং : ১৪৬ বয়স : 60 লিঙ্গ : মহিলা	GLK2128703 ফটো উপলব্ধ	263 নাম : জীবন তপু পিতাৰ নাম: আব্ৰাহাম তপু ঘৰ নং : ১৪৬ বয়স : 45 লিঙ্গ : পুৰুষ	GLK2128714 ফটো উপলব্ধ	264 নাম : মিনা তপু স্বামীৰ নাম: জীবন তপু ঘৰ নং : ১৪৬ বয়স : 40 লিঙ্গ : মহিলা	GLK2128725 ফটো উপলব্ধ
265 নাম : সোলোৱী তপু পিতাৰ নাম: জীবন তপু ঘৰ নং : 146 বয়স : 20 লিঙ্গ : মহিলা	OVA0032078 ফটো উপলব্ধ	266 নাম : বৃধ মিজ পিতাৰ নাম: চুৰাৰ মিজ ঘৰ নং : ১৪৭ বয়স : 65 লিঙ্গ : পুৰুষ	GLK2128736 ফটো উপলব্ধ	267 নাম : জোনাকী মিজ স্বামীৰ নাম: বৃধ মিজ ঘৰ নং : ১৪৭ বয়স : 62 লিঙ্গ : মহিলা	GLK2128747 ফটো উপলব্ধ
268 নাম : মাইদি হেমৰম পিতাৰ নাম: ভগীৰথ হেমৰম ঘৰ নং : ১৫৩ বয়স : 75 লিঙ্গ : মহিলা	GLK2128929 ফটো উপলব্ধ	269 নাম : বালে হেমৰম মাতৃৰ নাম: মাইদি হেমৰম ঘৰ নং : ১৫৩ বয়স : 44 লিঙ্গ : পুৰুষ	GLK2128930 ফটো উপলব্ধ	270 নাম : তালামৈ হেমৰম মাতৃৰ নাম: মাইদি হেমৰম ঘৰ নং : ১৫৩ বয়স : 42 লিঙ্গ : মহিলা	GLK2128941 ফটো উপলব্ধ
271 নাম : ৰবি হেমৰম মাতৃৰ নাম: মাইদি হেমৰম ঘৰ নং : ১৫৩ বয়স : 38 লিঙ্গ : পুৰুষ	GLK2128952 ফটো উপলব্ধ	E 272 নাম : হপনা মুৰ্ম পিতাৰ নাম: মৌহন মুৰ্ম ঘৰ নং : ১৫৫ বয়স : 50 লিঙ্গ : পুৰুষ	GLK2128996 ফটো উপলব্ধ	273 নাম : ৰতনী মুৰ্ম স্বামীৰ নাম: হপনা মুৰ্ম ঘৰ নং : ১৫৫ বয়স : 45 লিঙ্গ : মহিলা	GLK2129002 ফটো উপলব্ধ



274 নাম : বুঢ়া মুৰ্মু পিতাৰ নাম: মোহন মুৰ্মু ঘৰ নং : ১৫৭ বয়স : 55 লিঙ্গ : পুৰুষ	GLK2129035 ফটো উপলব্ধ	275 নাম : লিলমনি মুৰ্মু স্বামীৰ নাম: বুঢ়া মুৰ্মু ঘৰ নং : ১৫৭ বয়স : 50 লিঙ্গ : মহিলা	GLK2129046 ফটো উপলব্ধ	276 নাম : লক্ষন চোৰেন মাতৃৰ নাম: বংগী চোৰেন ঘৰ নং : ১৫৮ বয়স : 38 লিঙ্গ : পুৰুষ	GLK2129079 ফটো উপলব্ধ
277 নাম : চুৰাৰ মুৰ্মু পিতাৰ নাম: কবিৰাজ মুৰ্মু ঘৰ নং : ১৫৯ বয়স : 50 লিঙ্গ : পুৰুষ	GLK2129104 ফটো উপলব্ধ	278 নাম : আৰতি মুৰ্মু স্বামীৰ নাম: চুৰাৰ মুৰ্মু ঘৰ নং : ১৫৯ বয়স : 49 লিঙ্গ : মহিলা	GLK0244871 ফটো উপলব্ধ	279 নাম : মংগল মুৰ্মু পিতাৰ নাম: কবিৰাজ মুৰ্মু ঘৰ নং : ১৫৯ বয়স : 45 লিঙ্গ : পুৰুষ	GLK2129115 ফটো উপলব্ধ
280 নাম : থমাচ মুৰ্মু পিতাৰ নাম: গাৱিয়েল মুৰ্মু ঘৰ নং : 159 বয়স : 24 লিঙ্গ : পুৰুষ	GLK2364826 ফটো উপলব্ধ	281 নাম : দানিয়েল মুৰ্মু পিতাৰ নাম: বাগানি মুৰ্মু ঘৰ নং : ১৬০ বয়স : 65 লিঙ্গ : পুৰুষ	GLK2129126 ফটো উপলব্ধ	282 নাম : সোনা মুৰ্মু স্বামীৰ নাম: দানিয়েল মুৰ্মু ঘৰ নং : ১৬০ বয়স : 55 লিঙ্গ : মহিলা	GLK2129137 ফটো উপলব্ধ
283 নাম : মংগল মূৰমু পিতাৰ নাম: ৰায়ছিংগ মূৰমু ঘৰ নং : 160 বয়স : 39 লিঙ্গ : পুৰুষ	GLK2388734 ফটো উপলব্ধ	284 নাম : কল্পনা মুৰ্মু স্বামীৰ নাম: মন্দিৰা মুৰ্মু ঘৰ নং : 160 বয়স : 28 লিঙ্গ : মহিলা	GLK2393577 ফটো উপলব্ধ	285 নাম : ৰবিনাল মুৰ্মু পিতাৰ নাম: দানিয়েল মুৰ্মু ঘৰ নং : ১৬০ বয়স : 25 লিঙ্গ : পুৰুষ	GLK1262898 ফটো উপলব্ধ
286 নাম : মান্দিত মুৰ্মু পিতাৰ নাম: দানিয়েল মুৰ্মু ঘৰ নং : ১৬০ বয়স : 24 লিঙ্গ : পুৰুষ	GLK1264373 ফটো উপলব্ধ	287 নাম : এলিচাবেট কিচুকু স্বামীৰ নাম: চামাই কিচুকু ঘৰ নং : ১৬১ বয়স : 80 লিঙ্গ : মহিলা	GLK2129159 ফটো উপলব্ধ	288 নাম : শংকৰ কিচুকু পিতাৰ নাম: চামাই কিচুকু ঘৰ নং : ১৬১ বয়স : 55 লিঙ্গ : পুৰুষ	GLK2129160 ফটো উপলব্ধ
289 নাম : ধনমনি কিচুকু স্বামীৰ নাম: শংকৰ কিচুকু ঘৰ নং : ১৬১ বয়স : 50 লিঙ্গ : মহিলা	GLK2129171 ফটো উপলব্ধ	290 নাম : দমনিক কিচুকু পিতাৰ নাম: চামাই কিচুকু ঘৰ নং : ১৬১ বয়স : 50 লিঙ্গ : পুৰুষ	GLK2129182 ফটো উপলব্ধ	291 নাম : চান্তীনা কিচুকু স্বামীৰ নাম: দমনিক কিচুকু ঘৰ নং : 161 বয়স : 34 লিঙ্গ : মহিলা	GLK0419408 ফটো উপলব্ধ
292 নাম : জন কিছুকু পিতাৰ নাম: ছামে কিছুকু ঘৰ নং : ১৬১ বয়স : 33 লিঙ্গ : পুৰুষ	GLK0245100 ফটো উপলব্ধ	293 নাম : শান্তীনা কিচুকু স্বামীৰ নাম: চিৰিল কিচুকু ঘৰ নং : ১৬২ বয়স : 45 লিঙ্গ : মহিলা	GLK2129206 ফটো উপলব্ধ	294 নাম : তুবিআছ মাৰ্ভি পিতাৰ নাম: টিটুচ মাৰ্ভি ঘৰ নং : 163 বয়স : 54 লিঙ্গ : পুৰুষ	GLK2364867 ফটো উপলব্ধ
E 295 নাম : তিতুচ মাৰ্ভি পিতাৰ নাম: চপল মাৰ্ভি ঘৰ নং : ১৬৩ বয়স : 50 লিঙ্গ : পুৰুষ	GLK2129217 ফটো উপলব্ধ	296 নাম : আলবিনা মাৰ্ভি স্বামীৰ নাম: তিতুচ মাৰ্ভি ঘৰ নং : ১৬৩ বয়স : 45 লিঙ্গ : মহিলা	GLK2129228 ফটো উপলব্ধ	297 নাম : ৰাজেশ মাৰ্ভি পিতাৰ নাম: টিটুচ মাৰ্ভি ঘৰ নং : 163 বয়স : 29 লিঙ্গ : পুৰুষ	GLK2364792 ফটো উপলব্ধ
298 নাম : উইলিয়ম মাৰ্ভি পিতাৰ নাম: টিটুচ মাৰ্ভি ঘৰ নং : ১৬৩ বয়স : 25 লিঙ্গ : পুৰুষ	GLK1262468 ফটো উপলব্ধ	E 299 নাম : দেবেন মুৰ্মু পিতাৰ নাম: জৰ্নী মুৰ্মু ঘৰ নং : ১৬৪ বয়স : 70 লিঙ্গ : পুৰুষ	GLK2129239 ফটো উপলব্ধ	300 নাম : মনিকা মুৰ্মু স্বামীৰ নাম: দেবেন মুৰ্মু ঘৰ নং : ১৬৪ বয়স : 60 লিঙ্গ : মহিলা	GLK2129240 ফটো উপলব্ধ
301 নাম : জোচেফ মুৰ্মু পিতাৰ নাম: দেবেন মুৰ্মু ঘৰ নং : ১৬৫ বয়স : 45 লিঙ্গ : পুৰুষ	GLK2129251 ফটো উপলব্ধ	302 নাম : গোপাল হাচুদা পিতাৰ নাম: কাৰ্তিক হাচুদা ঘৰ নং : ১৬৭ বয়স : 45 লিঙ্গ : পুৰুষ	GLK2129319 ফটো উপলব্ধ	303 নাম : ৰবিন হাচুদা পিতাৰ নাম: কাৰ্তিক হাচুদা ঘৰ নং : 167 বয়স : 45 লিঙ্গ : পুৰুষ	GLK2365187 ফটো উপলব্ধ



304 নাম : লক্ষী হাচদা স্বামীৰ নাম : গোপাল হাচদা ঘৰ নং : 169 বয়স : 40 লিঙ্গ : মহিলা	GLK2129320 ফটো উপলব্ধ	305 নাম : মীনা হাসদা স্বামীৰ নাম : হিষ্টিফান হাসদা ঘৰ নং : 167 বয়স : 35 লিঙ্গ : মহিলা	OVA0102186 ফটো উপলব্ধ	E 306 নাম : পানমনি হেমৰম মাতৃৰ নাম : ববীন হেমৰম ঘৰ নং : 168 বয়স : 80 লিঙ্গ : পুৰুষ	GLK2129386 ফটো উপলব্ধ
307 নাম : ববীন হেমৰম পিতাৰ নাম : চমাই হেমৰম ঘৰ নং : 168 বয়স : 60 লিঙ্গ : পুৰুষ	GLK2129342 ফটো উপলব্ধ	308 নাম : জোচেফ হেমৰম পিতাৰ নাম : ববীন হেমৰম ঘৰ নং : 168 বয়স : 50 লিঙ্গ : পুৰুষ	GLK2129364 ফটো উপলব্ধ	309 নাম : ইলিছাবা হেমৰম স্বামীৰ নাম : জোছেব হেমৰাম ঘৰ নং : 168 বয়স : 47 লিঙ্গ : মহিলা	GLK0245084 ফটো উপলব্ধ
310 নাম : ভিক্টৰিয়া হেমৰম স্বামীৰ নাম : জাকাৰিস হেমৰম ঘৰ নং : 168 বয়স : 31 লিঙ্গ : মহিলা	GLK0223248 ফটো উপলব্ধ	311 নাম : বিনা হেমৰম স্বামীৰ নাম : ববিন হেমৰম ঘৰ নং : 168 বয়স : 31 লিঙ্গ : মহিলা	GLK1282987 ফটো উপলব্ধ	312 নাম : অনিতা হেমৰম পিতাৰ নাম : ববিন হেমৰম ঘৰ নং : 168 বয়স : 23 লিঙ্গ : মহিলা	GLK1310440 ফটো উপলব্ধ
313 নাম : কন্দনা টুডু পিতাৰ নাম : কিচুন টুডু ঘৰ নং : 169 বয়স : 80 লিঙ্গ : পুৰুষ	GLK2129400 ফটো উপলব্ধ	314 নাম : মাইগু টুডু স্বামীৰ নাম : কন্দনা টুডু ঘৰ নং : 169 বয়স : 70 লিঙ্গ : মহিলা	GLK2129411 ফটো উপলব্ধ	315 নাম : অৰ্জন তুদু পিতাৰ নাম : ভায়ু তুদু ঘৰ নং : 169 বয়স : 32 লিঙ্গ : পুৰুষ	GLK0223578 ফটো উপলব্ধ
316 নাম : লক্ষীৰাম টুডু পিতাৰ নাম : কন্দনা টুডু ঘৰ নং : 190 বয়স : 45 লিঙ্গ : পুৰুষ	GLK2129433 ফটো উপলব্ধ	317 নাম : সীতা টুডু পিতাৰ নাম : লক্ষীৰাম টুডু ঘৰ নং : 190 বয়স : 38 লিঙ্গ : মহিলা	GLK2129455 ফটো উপলব্ধ	318 নাম : লক্ষী টুডু স্বামীৰ নাম : লক্ষী ৰাম টুডু ঘৰ নং : 170 বয়স : 33 লিঙ্গ : মহিলা	GLK2364461 ফটো উপলব্ধ
319 নাম : চুমি মুৰ্মু স্বামীৰ নাম : বাৰ্কা মুৰ্মু ঘৰ নং : 170 বয়স : 24 লিঙ্গ : মহিলা	GLK2364701 ফটো উপলব্ধ	E 320 নাম : পিলচু চড়ে পিতাৰ নাম : ধাৰ চড়ে ঘৰ নং : 191 বয়স : 50 লিঙ্গ : পুৰুষ	GLK2129466 ফটো উপলব্ধ	321 নাম : মাৰ্কোচ হাচদা পিতাৰ নাম : চিমন হাচদা ঘৰ নং : 192 বয়স : 60 লিঙ্গ : পুৰুষ	GLK2129488 ফটো উপলব্ধ
322 নাম : মংগল চোৰেন পিতাৰ নাম : ৰাখদা চোৰেন ঘৰ নং : 193 বয়স : 70 লিঙ্গ : পুৰুষ	GLK2129502 ফটো উপলব্ধ	323 নাম : চালমী চোৰেন স্বামীৰ নাম : মংগল চোৰেন ঘৰ নং : 193 বয়স : 65 লিঙ্গ : মহিলা	GLK2129513 ফটো উপলব্ধ	324 নাম : ববীন চোৰেন পিতাৰ নাম : মংগল চোৰেন ঘৰ নং : 193 বয়স : 45 লিঙ্গ : পুৰুষ	GLK2129524 ফটো উপলব্ধ
325 নাম : সনিৰাম বাসকে পিতাৰ নাম : মঞ্জল বাসকে ঘৰ নং : 193 বয়স : 35 লিঙ্গ : পুৰুষ	GLK0226829 ফটো উপলব্ধ	326 নাম : মনি বাসকে স্বামীৰ নাম : সনিৰাম বাসকে ঘৰ নং : 193 বয়স : 35 লিঙ্গ : মহিলা	GLK0226837 ফটো উপলব্ধ	327 নাম : হেলেনা চৰেন স্বামীৰ নাম : ববিন চৰেন ঘৰ নং : 173 বয়স : 32 লিঙ্গ : মহিলা	GLK2364784 ফটো উপলব্ধ
328 নাম : লুকাচ চোৰেন পিতাৰ নাম : মংগল চোৰেন ঘৰ নং : 193 বয়স : 29 লিঙ্গ : পুৰুষ	GLK0226878 ফটো উপলব্ধ	329 নাম : চুমিত্ৰা বাসকে স্বামীৰ নাম : সনিৰাম বাসকে ঘৰ নং : 173 বয়স : 28 লিঙ্গ : মহিলা	GLK2364966 ফটো উপলব্ধ	330 নাম : মণিকা চোৰেন স্বামীৰ নাম : লুকাচ চোৰেন ঘৰ নং : 173 বয়স : 27 লিঙ্গ : মহিলা	GLK2365005 ফটো উপলব্ধ
331 নাম : টেম চড়ে পিতাৰ নাম : ধাৰ চড়ে ঘৰ নং : 198 বয়স : 68 লিঙ্গ : পুৰুষ	GLK2129535 ফটো উপলব্ধ	332 নাম : লক্ষী চড়ে স্বামীৰ নাম : টেম চড়ে ঘৰ নং : 198 বয়স : 60 লিঙ্গ : মহিলা	GLK2129546 ফটো উপলব্ধ	333 নাম : পৃথীন চড়ে পিতাৰ নাম : টেম চড়ে ঘৰ নং : 198 বয়স : 38 লিঙ্গ : মহিলা	GLK2129557 ফটো উপলব্ধ



<p>E 334 GLK2129604</p> <p>নাম : মালতী মুৰ্মু স্বামীৰ নাম : খুদু মুৰ্মু ঘৰ নং : 196 বয়স : 68 লিঙ্গ : মহিলা</p> <p>ফটো উপলব্ধ</p>	<p>E 335 GLK2391753</p> <p>নাম : মালতী মুৰ্মু স্বামীৰ নাম : ৰুপু মুৰ্মু ঘৰ নং : 177 বয়স : 60 লিঙ্গ : মহিলা</p> <p>ফটো উপলব্ধ</p>	<p>336 GLK2129615</p> <p>নাম : ৰাম মুৰ্মু পিতাৰ নাম : খুদু মুৰ্মু ঘৰ নং : 199 বয়স : 45 লিঙ্গ : পুৰুষ</p> <p>ফটো উপলব্ধ</p>
<p>337 GLK2129626</p> <p>নাম : চুমী মুৰ্মু স্বামীৰ নাম : ৰাম মুৰ্মু ঘৰ নং : 199 বয়স : 42 লিঙ্গ : মহিলা</p> <p>ফটো উপলব্ধ</p>	<p>338 GLK2360303</p> <p>নাম : মুনীচী মুৰ্মু পিতাৰ নাম : জগেন মুৰ্মু ঘৰ নং : 177 বয়স : 41 লিঙ্গ : পুৰুষ</p> <p>ফটো উপলব্ধ</p>	<p>339 GLK2360311</p> <p>নাম : সৰলা মুৰ্মু স্বামীৰ নাম : মুনীচী মুৰ্মু ঘৰ নং : 177 বয়স : 38 লিঙ্গ : মহিলা</p> <p>ফটো উপলব্ধ</p>
<p>340 GLK2129637</p> <p>নাম : ৰামেশ্বৰ মুৰ্মু পিতাৰ নাম : খুদু মুৰ্মু ঘৰ নং : 196 বয়স : 46 লিঙ্গ : পুৰুষ</p> <p>ফটো উপলব্ধ</p>	<p>341 GLK2129648</p> <p>নাম : বিনা মুৰ্মু স্বামীৰ নাম : ৰামেশ্বৰ মুৰ্মু ঘৰ নং : 196 বয়স : 41 লিঙ্গ : মহিলা</p> <p>ফটো উপলব্ধ</p>	<p>342 GLK2129717</p> <p>নাম : বাইলু ওৰথা পিতাৰ নাম : দুৰ্গা ওৰথা ঘৰ নং : 196 বয়স : 41 লিঙ্গ : পুৰুষ</p> <p>ফটো উপলব্ধ</p>
<p>343 GLK2129739</p> <p>নাম : ইলজুচ কেৰ্কেটা পিতাৰ নাম : মাতিয়াচ কেৰ্কেটা ঘৰ নং : 188 বয়স : 58 লিঙ্গ : পুৰুষ</p> <p>ফটো উপলব্ধ</p>	<p>344 GLK2129740</p> <p>নাম : মনিকা কেৰ্কেটা স্বামীৰ নাম : ইলজুচ কেৰ্কেটা ঘৰ নং : 188 বয়স : 55 লিঙ্গ : মহিলা</p> <p>ফটো উপলব্ধ</p>	<p>345 GLK2215772</p> <p>নাম : শ্ৰীষ্টিনা কেৰ্কেটা পিতাৰ নাম : মাতিয়াচ কেৰ্কেটা ঘৰ নং : 188 বয়স : 47 লিঙ্গ : মহিলা</p> <p>ফটো উপলব্ধ</p>
<p>346 GLK2129751</p> <p>নাম : আমৰুচ কেৰ্কেটা পিতাৰ নাম : ইলজুচ কেৰ্কেটা ঘৰ নং : 188 বয়স : 38 লিঙ্গ : পুৰুষ</p> <p>ফটো উপলব্ধ</p>	<p>347 GLK2129900</p> <p>নাম : চুকুৰা টপ পিতাৰ নাম : ৰামা টপ ঘৰ নং : 188 বয়স : 60 লিঙ্গ : পুৰুষ</p> <p>ফটো উপলব্ধ</p>	<p>348 GLK2129911</p> <p>নাম : বিৰচি টপ স্বামীৰ নাম : চুকুৰা টপ ঘৰ নং : 188 বয়স : 55 লিঙ্গ : মহিলা</p> <p>ফটো উপলব্ধ</p>
<p>349 GLK1352087</p> <p>নাম : চাবীনা হেমৰম অন্যান্য : মিশেল হেমৰম ঘৰ নং : 188 বয়স : 26 লিঙ্গ : মহিলা</p> <p>ফটো উপলব্ধ</p>	<p>E 350 GLK2129933</p> <p>নাম : পাত্ৰাচ কেৰ্কেটা পিতাৰ নাম : মাতিয়াচ কেৰ্কেটা ঘৰ নং : 188 বয়স : 47 লিঙ্গ : পুৰুষ</p> <p>ফটো উপলব্ধ</p>	<p>351 GLK2129944</p> <p>নাম : আলবিনা কেৰ্কেটা স্বামীৰ নাম : পাত্ৰাচ কেৰ্কেটা ঘৰ নং : 188 বয়স : 43 লিঙ্গ : মহিলা</p> <p>ফটো উপলব্ধ</p>
<p>E 352 GLK2129955</p> <p>নাম : পাৰানু ভূঞা স্বামীৰ নাম : বীৰেশ ভূঞা ঘৰ নং : 190 বয়স : 80 লিঙ্গ : মহিলা</p> <p>ফটো উপলব্ধ</p>	<p>E 353 GLK2129966</p> <p>নাম : ৰান ভূঞা মাতৃৰ নাম : পাৰানু ভূঞা ঘৰ নং : 190 বয়স : 50 লিঙ্গ : পুৰুষ</p> <p>ফটো উপলব্ধ</p>	<p>354 GLK2361566</p> <p>নাম : কৃষ্ণা ভূঞা পিতাৰ নাম : ৰামু ভূঞা ঘৰ নং : 190 বয়স : 29 লিঙ্গ : পুৰুষ</p> <p>ফটো উপলব্ধ</p>
<p>355 OVA0038844</p> <p>নাম : বিজিনা টোপ্পা ভূঞা স্বামীৰ নাম : কৃষ্ণ ভূঞা ঘৰ নং : 190 বয়স : 23 লিঙ্গ : মহিলা</p> <p>ফটো উপলব্ধ</p>	<p>E 356 GLK2129977</p> <p>নাম : ৰবি হৰঃ পিতাৰ নাম : দুখু হৰঃ ঘৰ নং : 190 বয়স : 85 লিঙ্গ : পুৰুষ</p> <p>ফটো উপলব্ধ</p>	<p>357 GLK2129988</p> <p>নাম : দাউড ভেংৰা পিতাৰ নাম : চিমন ভেংৰা ঘৰ নং : 192 বয়স : 42 লিঙ্গ : পুৰুষ</p> <p>ফটো উপলব্ধ</p>
<p>358 GLK0245951</p> <p>নাম : বিষ্ণু ভাণ্ডাৰ পিতাৰ নাম : বিৰছা ভাণ্ডাৰ ঘৰ নং : 229 বয়স : 28 লিঙ্গ : পুৰুষ</p> <p>ফটো উপলব্ধ</p>	<p>E 359 GLK0570317</p> <p>নাম : দিপালী ভান্দাৰ স্বামীৰ নাম : বিষ্ণু ভান্দাৰ ঘৰ নং : 229 বয়স : 28 লিঙ্গ : মহিলা</p> <p>ফটো উপলব্ধ</p>	<p>360 OVA0039388</p> <p>নাম : অঞ্জলী তিকী স্বামীৰ নাম : ৰতন ঘৰ নং : 227 বয়স : 39 লিঙ্গ : মহিলা</p> <p>ফটো উপলব্ধ</p>
<p>361 GLK1723071</p> <p>নাম : বিল তিকী স্বামীৰ নাম : ধৰ্মেন্দ্ৰ তিকী ঘৰ নং : 229 বয়স : 33 লিঙ্গ : মহিলা</p> <p>ফটো উপলব্ধ</p>	<p>362 GLK1726074</p> <p>নাম : ধৰ্মেন্দ্ৰ তিকী পিতাৰ নাম : ৰবি তিকী ঘৰ নং : 229 বয়স : 29 লিঙ্গ : পুৰুষ</p> <p>ফটো উপলব্ধ</p>	<p>363 OVA0010835</p> <p>নাম : গুৰু মুণ্ডা স্বামীৰ নাম : পিতাৰ মুণ্ডা ঘৰ নং : 228 বয়স : 38 লিঙ্গ : মহিলা</p> <p>ফটো উপলব্ধ</p>



364 নাম : পিতৰ মুগ্ধা পিতাৰ নাম: প্ৰেম মুগ্ধা ঘৰ নং : 228 বয়স : 30 লিঙ্গ : পুৰুষ	OVA0010983 ফটো উপলব্ধ	365 নাম : ৰাজ মুগ্ধা পিতাৰ নাম: ৰচিয়া মুগ্ধা ঘৰ নং : 258 বয়স : 51 লিঙ্গ : পুৰুষ	GLK1453299 ফটো উপলব্ধ	366 নাম : দুৰ্গা মুগ্ধা পিতাৰ নাম: ৰাজু মুগ্ধা ঘৰ নং : 254 বয়স : 42 লিঙ্গ : পুৰুষ	GLK2361772 ফটো উপলব্ধ
367 নাম : চমাৰী মুগ্ধা স্বামীৰ নাম: ৰাজু মুগ্ধা ঘৰ নং : 254 বয়স : 33 লিঙ্গ : মহিলা	GLK2361830 ফটো উপলব্ধ	368 নাম : জ্ঞান বাহাদুৰ তামাং পিতাৰ নাম: ধনমীয়া তামাং ঘৰ নং : 299 বয়স : 28 লিঙ্গ : পুৰুষ	GLK0266965 ফটো উপলব্ধ	369 নাম : ৰঞ্জিতা নুৰহ মিলি স্বামীৰ নাম: ৰুহিত মিলি ঘৰ নং : 258 বয়স : 32 লিঙ্গ : মহিলা	GLK0266966 ফটো উপলব্ধ
370 নাম : চুকৰমনি মূৰ্মু স্বামীৰ নাম: কবিৰাজ মূৰ্মু ঘৰ নং : 850 বয়স : 68 লিঙ্গ : মহিলা	GLK0245464 ফটো উপলব্ধ	371 নাম : ৰোমিয়া হাচা অন্যান্য: নোচুৰা হাচা ঘৰ নং : 506 বয়স : 36 লিঙ্গ : মহিলা	GLK1352970 ফটো উপলব্ধ	372 নাম : গনেশ নেবৰ পিতাৰ নাম: লাল বাহাদুৰ নেবৰ ঘৰ নং : 842 বয়স : 36 লিঙ্গ : পুৰুষ	GLK2365229 ফটো উপলব্ধ
373 নাম : ৰাহিল টেৱা স্বামীৰ নাম: এগনেছ টেৱা ঘৰ নং : 883 বয়স : 63 লিঙ্গ : মহিলা	GLK2215794 ফটো উপলব্ধ	374 নাম : আজাদ টেৱা পিতাৰ নাম: এগেন টেৱা ঘৰ নং : 883 বয়স : 40 লিঙ্গ : পুৰুষ	GLK2215783 ফটো উপলব্ধ	375 নাম : অৰ্চনা তেৱা স্বামীৰ নাম: আজাদ তেৱা ঘৰ নং : 883 বয়স : 34 লিঙ্গ : মহিলা	GLK1282813 ফটো উপলব্ধ
376 নাম : প্ৰফুলিত টিৱা পিতাৰ নাম: ইগনেশ টিৱা ঘৰ নং : 883 বয়স : 31 লিঙ্গ : পুৰুষ	GLK0245043 ফটো উপলব্ধ	377 নাম : ফুল মনি তেৱা স্বামীৰ নাম: অজিত তেৱা ঘৰ নং : 883 বয়স : 29 লিঙ্গ : মহিলা	GLK1741321 ফটো উপলব্ধ	378 নাম : চিমা টেৱা স্বামীৰ নাম: প্ৰফুলিত তেৱা ঘৰ নং : 883 বয়স : 26 লিঙ্গ : মহিলা	GLK1281708 ফটো উপলব্ধ
379 নাম : পাৰ্বতী হাছদা স্বামীৰ নাম: লক্ষ্মীৰাম হাছদা ঘৰ নং : 853 বয়স : 29 লিঙ্গ : মহিলা	GLK0245142 ফটো উপলব্ধ	380 নাম : জনাথন চুৰেন পিতাৰ নাম: কিছু চুৰেন ঘৰ নং : 861 বয়স : 34 লিঙ্গ : পুৰুষ	GLK0245944 ফটো উপলব্ধ	381 নাম : চুমি চোৰেন স্বামীৰ নাম: জনাথন চোৰেন ঘৰ নং : 861 বয়স : 32 লিঙ্গ : মহিলা	GLK2364974 ফটো উপলব্ধ
382 নাম : ছিলানা সুৰেন স্বামীৰ নাম: টিনতুছ সুৰেন ঘৰ নং : 869 বয়স : 61 লিঙ্গ : মহিলা	GLK0245423 ফটো উপলব্ধ	383 নাম : শ্ৰীষ্টিনা চুৰেন স্বামীৰ নাম: অমেল চুৰেন ঘৰ নং : 869 বয়স : 50 লিঙ্গ : মহিলা	GLK0570325 ফটো উপলব্ধ	384 নাম : অমেল সুৰেন পিতাৰ নাম: টিনতুছ সুৰেন ঘৰ নং : 869 বয়স : 36 লিঙ্গ : পুৰুষ	GLK0245381 ফটো উপলব্ধ
385 নাম : কবিৰাজ মূৰ্মু পিতাৰ নাম: মুনাই মূৰ্মু ঘৰ নং : 890 বয়স : 75 লিঙ্গ : পুৰুষ	GLK0245175 ফটো উপলব্ধ	386 নাম : চম মূৰ্মু পিতাৰ নাম: কবিৰাজ মূৰ্মু ঘৰ নং : 890 বয়স : 36 লিঙ্গ : পুৰুষ	GLK0245480 ফটো উপলব্ধ	387 নাম : চম মূৰ্মু পিতাৰ নাম: কবিৰাজ মূৰ্মু ঘৰ নং : 870 বয়স : 34 লিঙ্গ : পুৰুষ	GLK0418111 ফটো উপলব্ধ
388 নাম : ফুলমনি মূৰ্মু স্বামীৰ নাম: চম মূৰ্মু ঘৰ নং : 890 বয়স : 30 লিঙ্গ : মহিলা	GLK0245894 ফটো উপলব্ধ	389 নাম : ৰাম মূৰ্মু পিতাৰ নাম: কবিৰাজ মূৰ্মু ঘৰ নং : 870 বয়স : 30 লিঙ্গ : পুৰুষ	GLK2364990 ফটো উপলব্ধ	390 নাম : বিজয় মূৰ্মু পিতাৰ নাম: কবিৰাজ মূৰ্মু ঘৰ নং : 890 বয়স : 29 লিঙ্গ : পুৰুষ	GLK0245431 ফটো উপলব্ধ
391 নাম : ৰশ্মি মূৰ্মু স্বামীৰ নাম: বিজয় মূৰ্মু ঘৰ নং : 890 বয়স : 26 লিঙ্গ : মহিলা	GLK1451053 ফটো উপলব্ধ	392 নাম : বাবুৰাম মূৰ্মু পিতাৰ নাম: কবিৰাজ মূৰ্মু ঘৰ নং : 870 বয়স : 23 লিঙ্গ : পুৰুষ	GLK2365013 ফটো উপলব্ধ	393 নাম : ভয়ো মুগ্ধা পিতাৰ নাম: ৰিংগতু মুগ্ধা ঘৰ নং : 895 বয়স : 33 লিঙ্গ : পুৰুষ	GLK0238212 ফটো উপলব্ধ



394 নাম : হলন হেৰেঞ্জ পিতাৰ নাম : ইলিয়াৰাজ হেৰেঞ্জ ঘৰ নং : ৮৭৯ বয়স : 59 লিঙ্গ : পুৰুষ	GLK0245522 ফটো উপলব্ধ	E 395 নাম : বঞ্জীত দৰ্জী পিতাৰ নাম : ভীম বাহাদুৰ দৰ্জী ঘৰ নং : ১০০৫ বয়স : 60 লিঙ্গ : পুৰুষ	GLK0570747 ফটো উপলব্ধ	E 396 নাম : গায়ত্ৰী দৰ্জী স্বামীৰ নাম : বঞ্জীত দৰ্জী ঘৰ নং : ১০০৫ বয়স : 57 লিঙ্গ : মহিলা	GLK0570333 ফটো উপলব্ধ
E 397 নাম : জাকৰিয়া ভেংৰা পিতাৰ নাম : পাণ্ডু ভেংৰা ঘৰ নং : ১০০৬ বয়স : 57 লিঙ্গ : পুৰুষ	GLK0570358 ফটো উপলব্ধ	398 নাম : ছালমী ভেংৰা স্বামীৰ নাম : জাকৰিয়া ভেংৰা ঘৰ নং : ১০০৬ বয়স : 51 লিঙ্গ : মহিলা	GLK0570341 ফটো উপলব্ধ	399 নাম : নামজান হেমৰম পিতাৰ নাম : নেৱাৰজান হেমৰম ঘৰ নং : ১০০৭ বয়স : 65 লিঙ্গ : পুৰুষ	GLK0570366 ফটো উপলব্ধ
400 নাম : চুৱানী হেমৰম স্বামীৰ নাম : নামজান হেমৰম ঘৰ নং : ১০০৭ বয়স : 60 লিঙ্গ : মহিলা	GLK0570572 ফটো উপলব্ধ	401 নাম : প্ৰবচয় হেমৰম পিতাৰ নাম : নামজান হেমৰম ঘৰ নং : ১০০৭ বয়স : 23 লিঙ্গ : পুৰুষ	GLK1262443 ফটো উপলব্ধ	402 নাম : সুৰেশ কানৱাল পিতাৰ নাম : মনচং কানৱাল ঘৰ নং : ১০০৮ বয়স : 47 লিঙ্গ : পুৰুষ	GLK0570382 ফটো উপলব্ধ
403 নাম : মননি খান্দৱাল স্বামীৰ নাম : সুৰেশ কানৱাল ঘৰ নং : ১০০৮ বয়স : 32 লিঙ্গ : মহিলা	GLK0570374 ফটো উপলব্ধ	404 নাম : বাৰ্জেশ উৰাং পিতাৰ নাম : বধু উৰাং ঘৰ নং : ১০০৯ বয়স : 40 লিঙ্গ : পুৰুষ	GLK0570614 ফটো উপলব্ধ	405 নাম : জানকী উৰাং স্বামীৰ নাম : বাৰ্জেশ উৰাং ঘৰ নং : ১০০৯ বয়স : 35 লিঙ্গ : মহিলা	GLK0570606 ফটো উপলব্ধ
406 নাম : মাংৰা মুণ্ডা পিতাৰ নাম : দানিয়েল মুণ্ডা ঘৰ নং : ১০১০ বয়স : 57 লিঙ্গ : পুৰুষ	GLK0570630 ফটো উপলব্ধ	407 নাম : দিলীপ চাৰগেট পিতাৰ নাম : বিশ্ৰাম চাৰগেট ঘৰ নং : ১০১০ বয়স : 31 লিঙ্গ : পুৰুষ	GLK0570622 ফটো উপলব্ধ	R2 408 নাম : দিলীপ চাৰগেট পিতাৰ নাম : চুৰিয়া চাৰগেট ঘৰ নং : ১০১০ বয়স : 26 লিঙ্গ : পুৰুষ	GLK0570739 ফটো উপলব্ধ
E 409 নাম : চবিনা কুজুৰ স্বামীৰ নাম : পিতাৰ কুজুৰ ঘৰ নং : ১০৫৬ বয়স : 58 লিঙ্গ : মহিলা	GLK1265461 ফটো উপলব্ধ	410 নাম : বিপল কুজুৰ পিতাৰ নাম : পিতাৰ কুজুৰ ঘৰ নং : ১০৫৬ বয়স : 28 লিঙ্গ : পুৰুষ	GLK1281716 ফটো উপলব্ধ	411 নাম : হপনমায়ী হেমব্ৰম স্বামীৰ নাম : মংগল হেমব্ৰম ঘৰ নং : 1071 বয়স : 42 লিঙ্গ : মহিলা	GLK2360329 ফটো উপলব্ধ
412 নাম : লক্ষীৰাম হেমৰম পিতাৰ নাম : মঙ্গল হেমৰম ঘৰ নং : ১০৭১ বয়স : 26 লিঙ্গ : পুৰুষ	GLK1262617 ফটো উপলব্ধ	413 নাম : কৃষ্ণা মুণ্ডা পিতাৰ নাম : কাৰ্তিক মুণ্ডা ঘৰ নং : ১০৭২ বয়স : 42 লিঙ্গ : পুৰুষ	GLK1281898 ফটো উপলব্ধ	414 নাম : বিকাশ মুণ্ডা পিতাৰ নাম : কৃষ্ণ মুণ্ডা ঘৰ নং : 1072 বয়স : 26 লিঙ্গ : পুৰুষ	OVA0113258 ফটো উপলব্ধ
E 415 নাম : ৰেফো হেমব্ৰম পিতাৰ নাম : মঙ্গল হেমব্ৰম ঘৰ নং : ১০৭৪ বয়স : 80 লিঙ্গ : পুৰুষ	GLK1263003 ফটো উপলব্ধ	416 নাম : বিনা মুণ্ডা স্বামীৰ নাম : কৃষ্ণা মুণ্ডা ঘৰ নং : ১০৭৫ বয়স : 37 লিঙ্গ : মহিলা	GLK1263599 ফটো উপলব্ধ	417 নাম : বিশ্বজিত মুণ্ডা পিতাৰ নাম : প্ৰেম মুণ্ডা ঘৰ নং : 1075 বয়স : 23 লিঙ্গ : পুৰুষ	OVA0012559 ফটো উপলব্ধ
418 নাম : সিৱৰাজ মুণ্ডা পিতাৰ নাম : নও মুণ্ডা ঘৰ নং : ১০৭৬ বয়স : 31 লিঙ্গ : পুৰুষ	GLK1264100 ফটো উপলব্ধ	419 নাম : পাত্ৰুছ মুণ্ডা পিতাৰ নাম : নও মুণ্ডা ঘৰ নং : ১০৭৬ বয়স : 29 লিঙ্গ : পুৰুষ	GLK1262765 ফটো উপলব্ধ	420 নাম : ফুলমণি মুণ্ডা স্বামীৰ নাম : সিৱৰাই মুণ্ডা ঘৰ নং : ১০৭৬ বয়স : 27 লিঙ্গ : মহিলা	GLK1264316 ফটো উপলব্ধ
421 নাম : মতিয়াস মুণ্ডা পিতাৰ নাম : সৌজিয় মুণ্ডা ঘৰ নং : 1076 বয়স : 22 লিঙ্গ : পুৰুষ	OVA0037952 ফটো উপলব্ধ	422 নাম : ধ্বনি মুণ্ডা স্বামীৰ নাম : ৰামু মুণ্ডা ঘৰ নং : ১০৭৭ বয়স : 41 লিঙ্গ : মহিলা	GLK1305200 ফটো উপলব্ধ	423 নাম : ধন বাহাদুৰ ৰায় পিতাৰ নাম : অম্বৰ বাহাদুৰ ৰায় ঘৰ নং : ১০৭৮ বয়স : 50 লিঙ্গ : পুৰুষ	GLK1265362 ফটো উপলব্ধ



424	GLK1265255	ফটো উপলব্ধ
নাম : সুনিতা ৰায় স্বামীৰ নাম: ধান বাহাদুৰ ৰায় ঘৰ নং : ১০৭৮ বয়স : 40 লিঙ্গ : মহিলা		

425	GLK1262427	ফটো উপলব্ধ
নাম : যোচেফ বাৰ্লা পিতাৰ নাম: এন্ড্ৰীউচ বাৰ্লা ঘৰ নং : ১০৮৪ বয়স : 33 লিঙ্গ : পুৰুষ		

426	GLK2361343	ফটো উপলব্ধ
নাম : ববিতা বাৰ্লা স্বামীৰ নাম: জেছেফ বাৰ্লা ঘৰ নং : 1084 বয়স : 28 লিঙ্গ : মহিলা		

427	GLK2364925	ফটো উপলব্ধ
নাম : মায়া বৰ্লা স্বামীৰ নাম: জেছেফ বৰ্লা ঘৰ নং : 1084 বয়স : 27 লিঙ্গ : মহিলা		

# 428	GLK2390995	ফটো উপলব্ধ
নাম : জিবানী ভেংগৰা স্বামীৰ নাম: দাউদ ভেংগৰা ঘৰ নং : 192 বয়স : 38 লিঙ্গ : মহিলা		

429	OVA0042077	ফটো উপলব্ধ
নাম : চিমনি মুণ্ডা স্বামীৰ নাম: শ্ৰেয় মুণ্ডা ঘৰ নং : 1138 বয়স : 60 লিঙ্গ : মহিলা		

430	GLK1404524	ফটো উপলব্ধ
নাম : লক্ষীৰাম মুণ্ডা পিতাৰ নাম: পৌলিচ মুণ্ডা ঘৰ নং : ১১৩৮ বয়স : 41 লিঙ্গ : পুৰুষ		

431	GLK1405414	ফটো উপলব্ধ
নাম : জীবন তপু পিতাৰ নাম: অভিৰাম তপু ঘৰ নং : ১১৩৮ বয়স : 36 লিঙ্গ : পুৰুষ		

432	OVA0142943	ফটো উপলব্ধ
নাম : বাহা চৰেন মুৰ্মু স্বামীৰ নাম: প্ৰদীপ মুৰ্মু ঘৰ নং : 1141 বয়স : 30 লিঙ্গ : মহিলা		

433	GLK1451285	ফটো উপলব্ধ
নাম : প্ৰদীপ মুৰ্মু পিতাৰ নাম: আমীন মুৰ্মু ঘৰ নং : ১১৪১ বয়স : 29 লিঙ্গ : পুৰুষ		



434 নাম : আইছা ব্ৰহ্ম পিতাৰ নাম: তুলাৰাম ব্ৰহ্ম ঘৰ নং : ১৩ বয়স : 30 লিঙ্গ : মহিলা	GLK0200766 ফটো উপলব্ধ	435 নাম : মনি টুদ স্বামীৰ নাম: অৰ্জন তুদ ঘৰ নং : ১৬৯ বয়স : 29 লিঙ্গ : মহিলা	GLK0223677 ফটো উপলব্ধ	436 নাম : চিলবাকুচ ভেংৰা পিতাৰ নাম: চিমন ভেংৰা ঘৰ নং : ১৯৩ বয়স : 62 লিঙ্গ : পুৰুষ	GLK2129999 ফটো উপলব্ধ
437 নাম : ইলিভাচ ভেংৰা স্বামীৰ নাম: চিলবাকুচ ভেংৰা ঘৰ নং : ১৯৩ বয়স : 56 লিঙ্গ : মহিলা	GLK2130009 ফটো উপলব্ধ	E 438 নাম : জোচেফ কেৰ্কেটা পিতাৰ নাম: ইলিভাচ কেৰ্কেটা ঘৰ নং : ১৯৪ বয়স : 75 লিঙ্গ : পুৰুষ	GLK2130010 ফটো উপলব্ধ	E 439 নাম : চিৰনুচ কেৰ্কেটা পিতাৰ নাম: জোচেফ কেৰ্কেটা ঘৰ নং : ১৯৪ বয়স : 89 লিঙ্গ : পুৰুষ	GLK2130032 ফটো উপলব্ধ
E 440 নাম : ডিউফিল তপু পিতাৰ নাম: জয়মাছ তপু ঘৰ নং : 53 বয়স : 53 লিঙ্গ : পুৰুষ	GLK2130043 ফটো উপলব্ধ	441 নাম : সেলেষ্টীন তপু পিতাৰ নাম: গ্ৰেগেৰী তপু ঘৰ নং : 195 বয়স : 53 লিঙ্গ : পুৰুষ	OVA0006429 ফটো উপলব্ধ	442 নাম : জোহানী তপু স্বামীৰ নাম: ডিউফিল তপু ঘৰ নং : 47 বয়স : 47 লিঙ্গ : মহিলা	GLK2130054 ফটো উপলব্ধ
443 নাম : ইষ্টিফান মালাৰ পিতাৰ নাম: জোনাচ মালাৰ ঘৰ নং : ১৯৬ বয়স : 55 লিঙ্গ : পুৰুষ	GLK2130065 ফটো উপলব্ধ	444 নাম : তঁসিলা মালাৰ স্বামীৰ নাম: ইষ্টিফান মালাৰ ঘৰ নং : ১৯৬ বয়স : 29 লিঙ্গ : মহিলা	GLK0570648 ফটো উপলব্ধ	445 নাম : চুপিযা মালাৰ মাতৃৰ নাম: জুবিল মালাৰ ঘৰ নং : ১৯৭ বয়স : 78 লিঙ্গ : মহিলা	GLK2130101 ফটো উপলব্ধ
446 নাম : জুবিল মালাৰ পিতাৰ নাম: জোনাচ মালাৰ ঘৰ নং : ১৯৭ বয়স : 60 লিঙ্গ : পুৰুষ	GLK2130087 ফটো উপলব্ধ	447 নাম : জুচপিনা কেৰ্কেটা পিতাৰ নাম: লোইছ কেৰ্কেটা ঘৰ নং : ১৯৭ বয়স : 27 লিঙ্গ : মহিলা	GLK0570820 ফটো উপলব্ধ	448 নাম : লুইচ কেৰ্কেটা পিতাৰ নাম: মাতিয়াচ কেৰ্কেটা ঘৰ নং : ১৯৮ বয়স : 54 লিঙ্গ : পুৰুষ	GLK2130112 ফটো উপলব্ধ
449 নাম : আলবিনা কেৰ্কেটা স্বামীৰ নাম: লুইচ কেৰ্কেটা ঘৰ নং : ১৯৮ বয়স : 54 লিঙ্গ : মহিলা	GLK2130123 ফটো উপলব্ধ	450 নাম : চেবেষ্টিয়ান কেৰ্কেটা পিতাৰ নাম: লুইচ কেৰ্কেটা ঘৰ নং : ১৯৮ বয়স : 38 লিঙ্গ : পুৰুষ	GLK2130134 ফটো উপলব্ধ	451 নাম : আলবিচ কেৰ্কেটা পিতাৰ নাম: মাতিয়াচ কেৰ্কেটা ঘৰ নং : ১৯৯ বয়স : 52 লিঙ্গ : পুৰুষ	GLK2130145 ফটো উপলব্ধ
452 নাম : কেলিৰিয়া কেৰ্কেটা স্বামীৰ নাম: আলবিচ কেৰ্কেটা ঘৰ নং : ১৯৯ বয়স : 47 লিঙ্গ : মহিলা	GLK2130156 ফটো উপলব্ধ	453 নাম : নিৰ্মলা কেৰ্কেটা স্বামীৰ নাম: আলবিচ কেৰ্কেটা ঘৰ নং : 199 বয়স : 29 লিঙ্গ : মহিলা	OVA0038711 ফটো উপলব্ধ	454 নাম : আন্দ্রেৰিয়াচ ভেংৰা পিতাৰ নাম: চিমন ভেংৰা ঘৰ নং : ২০০ বয়স : 55 লিঙ্গ : পুৰুষ	GLK2130167 ফটো উপলব্ধ
455 নাম : চাবিনা ভেংৰা স্বামীৰ নাম: আন্দ্রেৰিয়াচ ভেংৰা ঘৰ নং : ২০০ বয়স : 50 লিঙ্গ : মহিলা	GLK2130178 ফটো উপলব্ধ	456 নাম : অজয় বাহাদৰ তামাং পিতাৰ নাম: দল বাহাদুৰ তামাং ঘৰ নং : ২৭৭ বয়স : 37 লিঙ্গ : পুৰুষ	GLK0266916 ফটো উপলব্ধ	457 নাম : জৌসৰংগ বসুমতাৰী পিতাৰ নাম: ৰাজকুমাৰ বসুমতাৰী ঘৰ নং : 414 বয়স : 32 লিঙ্গ : পুৰুষ	GLK2361095 ফটো উপলব্ধ
E 458 নাম : বিৰছা বালী পিতাৰ নাম: ধুৰা বালী ঘৰ নং : ৪৩৬ বয়স : 79 লিঙ্গ : পুৰুষ	GLK0303529 ফটো উপলব্ধ	459 নাম : পিৰদপ মিলি পিতাৰ নাম: দিগিন মিলি ঘৰ নং : ৮৩১ বয়স : 36 লিঙ্গ : পুৰুষ	GLK0353839 ফটো উপলব্ধ		



460 নাম : সুৰেশ ওৰাং মাতৃৰ নাম: বতংগ ওৰাং ঘৰ নং : ৮ বয়স : 37 লিঙ্গ : পুৰুষ	GLK1404441 ফটো উপলব্ধ	461 নাম : দতমী ওৰাং স্বামীৰ নাম: চুৰেশ ওৰাং ঘৰ নং : ৮ বয়স : 35 লিঙ্গ : মহিলা	GLK1453828 ফটো উপলব্ধ	462 নাম : লক্ষ্মী ওৰাং স্বামীৰ নাম: দীপক ওৰাং ঘৰ নং : 8 বয়স : 26 লিঙ্গ : মহিলা	OVA0051318 ফটো উপলব্ধ
463 নাম : বীনা ওৰাং পিতাৰ নাম: কিংকং ওৰাং ঘৰ নং : 8 বয়স : 24 লিঙ্গ : মহিলা	OVA0051359 ফটো উপলব্ধ	464 নাম : ৰাজ মুণ্ডা পিতাৰ নাম: ডবু মুণ্ডা ঘৰ নং : ০৯ বয়স : 33 লিঙ্গ : পুৰুষ	GLK0570481 ফটো উপলব্ধ	465 নাম : বীৰমন তামাং পিতাৰ নাম: প্ৰেম বাহাদুৰ তামাং ঘৰ নং : 34 বয়স : 29 লিঙ্গ : পুৰুষ	OVA0012450 ফটো উপলব্ধ
466 নাম : কেট্ৰিনা ভেংৰা স্বামীৰ নাম: বিশ্ৰাম তপ্ত ঘৰ নং : 45 বয়স : 25 লিঙ্গ : মহিলা	OVA0020719 ফটো উপলব্ধ	467 নাম : বিক্ৰম ভেংৰা পিতাৰ নাম: সোমৰা ভেংৰা ঘৰ নং : 8৫ বয়স : 22 লিঙ্গ : পুৰুষ	GLK1370881 ফটো উপলব্ধ	468 নাম : বিৰাজ ভেংগৰা পিতাৰ নাম: শোমৰা ভেংগৰা ঘৰ নং : 67 বয়স : 26 লিঙ্গ : পুৰুষ	GLK2391654 ফটো উপলব্ধ
R2 469 নাম : আঙ্গিজনী ভেংৰা স্বামীৰ নাম: বিৰাজ ভেংৰা ঘৰ নং : ৬৭ বয়স : 25 লিঙ্গ : মহিলা	GLK1351923 ফটো উপলব্ধ	470 নাম : আঙ্গিজনী ভেংৰা মাতৃৰ নাম: বিৰাজ ভেংৰা ঘৰ নং : ৬৭ বয়স : 25 লিঙ্গ : মহিলা	GLK1353184 ফটো উপলব্ধ	471 নাম : ৰশ্মি ৰাজবংশী পিতাৰ নাম: শিৱ চৰন ৰাজবংশী ঘৰ নং : ৭৫ বয়স : 34 লিঙ্গ : মহিলা	GLK0245811 ফটো উপলব্ধ
472 নাম : শান্তি ৰাজবংশী পিতাৰ নাম: শিৱ চৰন ৰাজবংশী ঘৰ নং : ৭৫ বয়স : 31 লিঙ্গ : মহিলা	GLK0245761 ফটো উপলব্ধ	473 নাম : কিমনীলুহিং ডোঞ্জেল স্বামীৰ নাম: শীসট ডোঞ্জেল ঘৰ নং : 76 বয়স : 49 লিঙ্গ : মহিলা	OVA0038588 ফটো উপলব্ধ	474 নাম : মধু বৰ্লা স্বামীৰ নাম: জগৰু বৰ্লা ঘৰ নং : ৮৭ বয়স : 39 লিঙ্গ : মহিলা	GLK1351915 ফটো উপলব্ধ
475 নাম : ভাবিৰাম বৰ্লা পিতাৰ নাম: বগডু বৰ্লা ঘৰ নং : ৮৭ বয়স : 23 লিঙ্গ : পুৰুষ	GLK1351907 ফটো উপলব্ধ	476 নাম : সোনাৰাম তামাং পিতাৰ নাম: প্ৰেম তামাং ঘৰ নং : 110 বয়স : 45 লিঙ্গ : পুৰুষ	GLK2388759 ফটো উপলব্ধ	477 নাম : মৈনা ব্ৰহ্ম স্বামীৰ নাম: বিসোসোৰ কুৰ্মী ঘৰ নং : 110 বয়স : 34 লিঙ্গ : মহিলা	GLK2391688 ফটো উপলব্ধ
478 নাম : জহনা হৰঃ স্বামীৰ নাম: সগেন হৰঃ ঘৰ নং : ১১০ বয়স : 24 লিঙ্গ : মহিলা	GLK1464775 ফটো উপলব্ধ	479 নাম : উলাচী চুৰিণ স্বামীৰ নাম: চিমন চুৰিণ ঘৰ নং : ১২৩ বয়স : 43 লিঙ্গ : মহিলা	GLK0570069 ফটো উপলব্ধ	480 নাম : আলবিছ ভেংগৰা পিতাৰ নাম: ছিলবানুচ ভেংগৰা ঘৰ নং : 193 বয়স : 29 লিঙ্গ : পুৰুষ	GLK2363018 ফটো উপলব্ধ
E 481 নাম : মংৰা কান্দুলনা পিতাৰ নাম: জ্যোতি কান্দুলনা ঘৰ নং : ২০২ বয়স : 62 লিঙ্গ : পুৰুষ	GLK2130203 ফটো উপলব্ধ	482 নাম : কালি কান্দুলনা স্বামীৰ নাম: মংৰা কান্দুলনা ঘৰ নং : ২০২ বয়স : 55 লিঙ্গ : মহিলা	GLK2130214 ফটো উপলব্ধ	483 নাম : সুনিতা কাণ্ডুলনা স্বামীৰ নাম: সুৰজ কাণ্ডুলনা ঘৰ নং : 202 বয়স : 26 লিঙ্গ : মহিলা	OVA0019877 ফটো উপলব্ধ
484 নাম : লক্ষীৰাম কাণ্ডুলনা পিতাৰ নাম: মাংৰা কাণ্ডুলনা ঘৰ নং : ২০২ বয়স : 24 লিঙ্গ : পুৰুষ	GLK1261742 ফটো উপলব্ধ	485 নাম : বিৰচি ভূঞা স্বামীৰ নাম: ফাগু ভূঞা ঘৰ নং : ২০৩ বয়স : 75 লিঙ্গ : মহিলা	GLK2130236 ফটো উপলব্ধ	486 নাম : বীৰেনু বাখলা পিতাৰ নাম: ৰামজনী বাখলা ঘৰ নং : ২০৫ বয়স : 52 লিঙ্গ : পুৰুষ	GLK2130270 ফটো উপলব্ধ
487 নাম : ৰেখা বাখলা স্বামীৰ নাম: বিৰেন বাখলা ঘৰ নং : ২০৫ বয়স : 40 লিঙ্গ : মহিলা	GLK2130292 ফটো উপলব্ধ	488 নাম : ৰাজকুমুৰী বাখলা পিতাৰ নাম: বিৰেন বাখলা ঘৰ নং : ২০৫ বয়স : 39 লিঙ্গ : মহিলা	GLK2130305 ফটো উপলব্ধ	489 নাম : ৰূপা বাকলা পিতাৰ নাম: বিৰেন বাকলা ঘৰ নং : ২০৫ বয়স : 30 লিঙ্গ : পুৰুষ	GLK0245720 ফটো উপলব্ধ



বিধানসভা সমষ্টিৰ নম্বৰ আৰু নাম : 69-নদুৱাৰ
অংশৰ নম্বৰ আৰু নাম : 4-মৰিসুতি বৰদিক্ৰমাই (জয়পুৰ)

490 নাম : কবিতা বাখলা পিতাৰ নাম: ৰামজনী বাখলা ঘৰ নং : ২০৫ বয়স : 29 লিঙ্গ : মহিলা	GLK0569921 ফটো উপলব্ধ	491 নাম : দিপক বাকলা পিতাৰ নাম: বিৰেন বাকলা ঘৰ নং : ২০৫ বয়স : 28 লিঙ্গ : পুৰুষ	GLK0245613 ফটো উপলব্ধ	492 নাম : ৰূপক বাখলা পিতাৰ নাম: বিৰেন বাখলা ঘৰ নং : 205 বয়স : 27 লিঙ্গ : পুৰুষ	OVA0116194 ফটো উপলব্ধ
493 নাম : সুমিত্ৰা বাকলা স্বামীৰ নাম: দিপক বাকলা ঘৰ নং : ২০৫ বয়স : 26 লিঙ্গ : মহিলা	GLK0570119 ফটো উপলব্ধ	494 নাম : জোলেসাবী ওৰাং পিতাৰ নাম: বংথো ওৰাং ঘৰ নং : 205 বয়স : 25 লিঙ্গ : মহিলা	OVA0118117 ফটো উপলব্ধ	495 নাম : মাতিয়াচ মালাৰ পিতাৰ নাম: বোবাচ মালাৰ ঘৰ নং : ২০৭ বয়স : 60 লিঙ্গ : পুৰুষ	GLK2130349 ফটো উপলব্ধ
496 নাম : বীনা মালাৰ স্বামীৰ নাম: মাতিয়াচ মালাৰ ঘৰ নং : ২০৭ বয়স : 55 লিঙ্গ : মহিলা	GLK2130350 ফটো উপলব্ধ	497 নাম : প্ৰকাশ মালাৰ পিতাৰ নাম: মাটিউচ মালাৰ ঘৰ নং : ২০৭ বয়স : 29 লিঙ্গ : পুৰুষ	GLK1261833 ফটো উপলব্ধ	498 নাম : তিলেশ্বৰী মলার স্বামীৰ নাম: প্ৰকাশ মলার ঘৰ নং : 207 বয়স : 28 লিঙ্গ : মহিলা	GLK2361616 ফটো উপলব্ধ
E 499 নাম : সুবিন কিচকু পিতাৰ নাম: লাটা কিচকু ঘৰ নং : ২০৮ বয়স : 55 লিঙ্গ : পুৰুষ	GLK2130361 ফটো উপলব্ধ	500 নাম : আদিল লুকাছ পিতাৰ নাম: বিলিজান লুকাছ ঘৰ নং : 208 বয়স : 35 লিঙ্গ : পুৰুষ	OVA0042010 ফটো উপলব্ধ	501 নাম : ফুলমনি বাখলা স্বামীৰ নাম: পৰমেশ্বৰ বাখলা ঘৰ নং : ২০৯ বয়স : 70 লিঙ্গ : মহিলা	GLK2130394 ফটো উপলব্ধ
502 নাম : বিজয় বাখলা পিতাৰ নাম: পৰমেশ্বৰ বাখলা ঘৰ নং : ২০৯ বয়স : 50 লিঙ্গ : পুৰুষ	GLK2130407 ফটো উপলব্ধ	503 নাম : দুলে বাখলা পিতাৰ নাম: পৰমেশ্বৰ বাখলা ঘৰ নং : ২০৯ বয়স : 40 লিঙ্গ : পুৰুষ	GLK2130418 ফটো উপলব্ধ	504 নাম : ৰশ্মি বাকলা স্বামীৰ নাম: বিজয় বাকলা ঘৰ নং : ২০৯ বয়স : 33 লিঙ্গ : মহিলা	GLK0245803 ফটো উপলব্ধ
505 নাম : চুনিতা বাখলা পিতাৰ নাম: পৰমেশ্বৰ বাখলা ঘৰ নং : ২০৯ বয়স : 25 লিঙ্গ : মহিলা	GLK0570200 ফটো উপলব্ধ	E 506 নাম : মংগী বাখলা স্বামীৰ নাম: লাফা বাখলা ঘৰ নং : ২১০ বয়স : 70 লিঙ্গ : মহিলা	GLK2130441 ফটো উপলব্ধ	507 নাম : লক্ষ্মীৰাম বাকলা পিতাৰ নাম: লাফা বাকলা ঘৰ নং : ২১০ বয়স : 37 লিঙ্গ : পুৰুষ	GLK0246348 ফটো উপলব্ধ
508 নাম : আসাৰী বাকলা স্বামীৰ নাম: লক্ষ্মীৰাম বাকলা ঘৰ নং : ২১০ বয়স : 31 লিঙ্গ : মহিলা	GLK0246439 ফটো উপলব্ধ	509 নাম : বিৰ্চা খলিগ পিতাৰ নাম: পেট্টা খলিগ ঘৰ নং : ২১১ বয়স : 48 লিঙ্গ : পুৰুষ	GLK2130452 ফটো উপলব্ধ	E 510 নাম : লক্ষী খলিগ স্বামীৰ নাম: বিৰ্চা খলিগ ঘৰ নং : ২১১ বয়স : 45 লিঙ্গ : মহিলা	GLK2130463 ফটো উপলব্ধ
E 511 নাম : শংকৰ মুণ্ডা পিতাৰ নাম: লক্ষী মুণ্ডা ঘৰ নং : ২১২ বয়স : 42 লিঙ্গ : পুৰুষ	GLK2130496 ফটো উপলব্ধ	E 512 নাম : অনাৰিকা মুণ্ডা স্বামীৰ নাম: শংকৰ মুণ্ডা ঘৰ নং : ২১২ বয়স : 35 লিঙ্গ : মহিলা	GLK0570275 ফটো উপলব্ধ	E 513 নাম : বৃধৰায় তপু পিতাৰ নাম: চুল তপু ঘৰ নং : ২১৩ বয়স : 90 লিঙ্গ : পুৰুষ	GLK2130510 ফটো উপলব্ধ
514 নাম : সোমৰা তপু পিতাৰ নাম: বৃধৰায় তপু ঘৰ নং : ২১৩ বয়স : 45 লিঙ্গ : পুৰুষ	GLK2130521 ফটো উপলব্ধ	515 নাম : চুলেমান তপু পিতাৰ নাম: চুলেশ তপু ঘৰ নং : ২১৪ বয়স : 68 লিঙ্গ : পুৰুষ	GLK2130532 ফটো উপলব্ধ	516 নাম : জয়মতী টপৌ পিতাৰ নাম: চুলেমান টপৌ ঘৰ নং : ২১৪ বয়স : 32 লিঙ্গ : মহিলা	GLK0246074 ফটো উপলব্ধ
517 নাম : সাৰা তপু স্বামীৰ নাম: ৰতন তপু ঘৰ নং : 214 বয়স : 29 লিঙ্গ : মহিলা	OVA0051326 ফটো উপলব্ধ	518 নাম : চিৰিল কুজুৰ পিতাৰ নাম: য়োচৈফ কুজুৰ ঘৰ নং : ২১৫ বয়স : 60 লিঙ্গ : পুৰুষ	GLK2130576 ফটো উপলব্ধ	519 নাম : ভিম কাজুৰ পিতাৰ নাম: মংগীৰা কাজুৰ ঘৰ নং : 215 বয়স : 60 লিঙ্গ : পুৰুষ	GLK2392033 ফটো উপলব্ধ



<p>E 520</p> <p>নাম : বেৰাণিকা কুজুৰ স্বামীৰ নাম: চিৰলী কুজুৰ ঘৰ নং : 225 বয়স : 55 লিঙ্গ : মহিলা</p> <p>ফটো উপলব্ধ</p>	GLK2130587	<p>521</p> <p>নাম : ভিক্টোৰিয়া কুজুৰ পিতাৰ নাম: চিৰলী কুজুৰ ঘৰ নং : 225 বয়স : 45 লিঙ্গ : মহিলা</p> <p>ফটো উপলব্ধ</p>	GLK2130601	<p>522</p> <p>নাম : সলোমী কুজুৰ পিতাৰ নাম: ভিম কুজুৰ ঘৰ নং : 215 বয়স : 29 লিঙ্গ : মহিলা</p> <p>ফটো উপলব্ধ</p>	GLK2391712
<p>523</p> <p>নাম : সুজিতা কুজুৰ স্বামীৰ নাম: ভিম কুজুৰ ঘৰ নং : 215 বয়স : 26 লিঙ্গ : মহিলা</p> <p>ফটো উপলব্ধ</p>	GLK2392231	<p>524</p> <p>নাম : ধন নাগ পিতাৰ নাম: বিৰবল নাগ ঘৰ নং : 226 বয়স : 50 লিঙ্গ : পুৰুষ</p> <p>ফটো উপলব্ধ</p>	GLK2130623	<p>525</p> <p>নাম : বাবল নাথ মাতৃৰ নাম: বীনা নাথ ঘৰ নং : 226 বয়স : 46 লিঙ্গ : পুৰুষ</p> <p>ফটো উপলব্ধ</p>	GLK2130634
<p>526</p> <p>নাম : দিপালী নাথ মাতৃৰ নাম: বীনা নাথ ঘৰ নং : 226 বয়স : 43 লিঙ্গ : মহিলা</p> <p>ফটো উপলব্ধ</p>	GLK2130656	<p>527</p> <p>নাম : জচিত্তা নাগ স্বামীৰ নাম: ধন নাগ ঘৰ নং : 226 বয়স : 41 লিঙ্গ : মহিলা</p> <p>ফটো উপলব্ধ</p>	GLK0570523	<p>E 528</p> <p>নাম : গীতা নাথ স্বামীৰ নাম: বাবল নাথ ঘৰ নং : 226 বয়স : 40 লিঙ্গ : মহিলা</p> <p>ফটো উপলব্ধ</p>	GLK2130645
<p>529</p> <p>নাম : বীৰচা ভাণ্ডাৰ পিতাৰ নাম: গদ ভাণ্ডাৰ ঘৰ নং : 229 বয়স : 60 লিঙ্গ : পুৰুষ</p> <p>ফটো উপলব্ধ</p>	GLK2130667	<p>530</p> <p>নাম : ফুলেশ্বৰী ভাণ্ডাৰ স্বামীৰ নাম: বীৰচা ভাণ্ডাৰ ঘৰ নং : 229 বয়স : 55 লিঙ্গ : মহিলা</p> <p>ফটো উপলব্ধ</p>	GLK2130678	<p>531</p> <p>নাম : পিঞ্জৰ লগুন পিতাৰ নাম: খিৰঞ্জন লগুন ঘৰ নং : 228 বয়স : 48 লিঙ্গ : পুৰুষ</p> <p>ফটো উপলব্ধ</p>	GLK2130689
<p>532</p> <p>নাম : ক্ৰিস্টিনা লগুন স্বামীৰ নাম: পিঞ্জৰ লগুন ঘৰ নং : 228 বয়স : 45 লিঙ্গ : মহিলা</p> <p>ফটো উপলব্ধ</p>	GLK2130690	<p>533</p> <p>নাম : প্ৰেমিকা লগুন স্বামীৰ নাম: পাত্ৰাচ লগুন ঘৰ নং : 222 বয়স : 45 লিঙ্গ : মহিলা</p> <p>ফটো উপলব্ধ</p>	GLK2130805	<p>534</p> <p>নাম : নিৰঞ্জন হুন্দাৰ পিতাৰ নাম: জাজিয়া হুন্দাৰ ঘৰ নং : 228 বয়স : 40 লিঙ্গ : পুৰুষ</p> <p>ফটো উপলব্ধ</p>	GLK2130849
<p>535</p> <p>নাম : ভেনচেন চুৰিন পিতাৰ নাম: ৰামসিং চুৰিন ঘৰ নং : 225 বয়স : 54 লিঙ্গ : পুৰুষ</p> <p>ফটো উপলব্ধ</p>	GLK2130850	<p>E 536</p> <p>নাম : ইছাক চুৰিন পিতাৰ নাম: ভেনচেন চুৰিন ঘৰ নং : 225 বয়স : 42 লিঙ্গ : পুৰুষ</p> <p>ফটো উপলব্ধ</p>	GLK2130861	<p>537</p> <p>নাম : মহেন্দ্ৰ গড় পিতাৰ নাম: ৰমসাই গড় ঘৰ নং : 225 বয়স : 25 লিঙ্গ : পুৰুষ</p> <p>ফটো উপলব্ধ</p>	OVA0048306
<p>538</p> <p>নাম : ভান গড় পিতাৰ নাম: ৰমসাই গড় ঘৰ নং : 225 বয়স : 22 লিঙ্গ : মহিলা</p> <p>ফটো উপলব্ধ</p>	OVA0048413	<p>539</p> <p>নাম : বেঞ্জামিন কান্দুলনা পিতাৰ নাম: কালিয়ান কান্দুলনা ঘৰ নং : 229 বয়স : 65 লিঙ্গ : পুৰুষ</p> <p>ফটো উপলব্ধ</p>	GLK2130894	<p>540</p> <p>নাম : গছনাৰ কান্দুলনা পিতাৰ নাম: বেঞ্জামিন কান্দুলনা ঘৰ নং : 229 বয়স : 40 লিঙ্গ : পুৰুষ</p> <p>ফটো উপলব্ধ</p>	GLK2130907
<p>541</p> <p>নাম : মাৰিউশ কাণ্ডলনা পিতাৰ নাম: জয় কাণ্ডলনা ঘৰ নং : 227 বয়স : 23 লিঙ্গ : পুৰুষ</p> <p>ফটো উপলব্ধ</p>	OVA0010801	<p>542</p> <p>নাম : থমাচ মিন্ডি পিতাৰ নাম: বান মিন্ডি ঘৰ নং : 228 বয়স : 43 লিঙ্গ : পুৰুষ</p> <p>ফটো উপলব্ধ</p>	OVA0012294	<p>543</p> <p>নাম : কালিয়ান আইন্দ পিতাৰ নাম: আইজুপ আইন্দ ঘৰ নং : 229 বয়স : 39 লিঙ্গ : পুৰুষ</p> <p>ফটো উপলব্ধ</p>	GLK2130929
<p>544</p> <p>নাম : চুচিলা কাউৰীয়া আইন্দ স্বামীৰ নাম: কালিয়ান আইন্দ ঘৰ নং : 229 বয়স : 30 লিঙ্গ : মহিলা</p> <p>ফটো উপলব্ধ</p>	GLK2215818	<p>545</p> <p>নাম : চুন মুণ্ডা পিতাৰ নাম: বেঞ্জামিন মুণ্ডা ঘৰ নং : 229 বয়স : 55 লিঙ্গ : পুৰুষ</p> <p>ফটো উপলব্ধ</p>	GLK2130941	<p>546</p> <p>নাম : নন্দলাল কুজুৰ পিতাৰ নাম: বধু কুজুৰ ঘৰ নং : 229 বয়স : 65 লিঙ্গ : পুৰুষ</p> <p>ফটো উপলব্ধ</p>	GLK2131002
<p>547</p> <p>নাম : কুসুম কুজুৰ স্বামীৰ নাম: নন্দলাল কুজুৰ ঘৰ নং : 229 বয়স : 55 লিঙ্গ : মহিলা</p> <p>ফটো উপলব্ধ</p>	GLK2131013	<p>548</p> <p>নাম : বাবল কাজুৰ পিতাৰ নাম: নন্দ কাজুৰ ঘৰ নং : 229 বয়স : 28 লিঙ্গ : পুৰুষ</p> <p>ফটো উপলব্ধ</p>	GLK0570168	<p>549</p> <p>নাম : ৰাম দাস কুজুৰ পিতাৰ নাম: নন্দ লীল কুজুৰ ঘৰ নং : 233 বয়স : 20 লিঙ্গ : পুৰুষ</p> <p>ফটো উপলব্ধ</p>	OVA0048389



550 নাম : চান হাচা পিতাৰ নাম: ঘাচীৰাম হাচা ঘৰ নং : ২৩৫ বয়স : 55 লিঙ্গ : পুৰুষ	GLK2131046 ফটো উপলব্ধ	E 551 নাম : গোলাপী হাচা স্বামীৰ নাম: চানু হাচা ঘৰ নং : ২৩৫ বয়স : 45 লিঙ্গ : মহিলা	GLK2131057 ফটো উপলব্ধ	552 নাম : বোকৈ কুৰ্মী স্বামীৰ নাম: বিৰচা কুৰ্মী ঘৰ নং : ২৩৬ বয়স : 68 লিঙ্গ : মহিলা	GLK2131080 ফটো উপলব্ধ
553 নাম : বাসন্তী ভূমিজ স্বামীৰ নাম: লক্ষীৰাম ভূমিজ ঘৰ নং : ২৩৮ বয়স : 70 লিঙ্গ : মহিলা	GLK2131137 ফটো উপলব্ধ	554 নাম : নিতাই ভূমিজ পিতাৰ নাম: লক্ষীৰাম ভূমিজ ঘৰ নং : ২৩৮ বয়স : 38 লিঙ্গ : পুৰুষ	GLK2131148 ফটো উপলব্ধ	555 নাম : ধন খেৰবাৰ পিতাৰ নাম: পূচনা খেৰবাৰ ঘৰ নং : ২৩৯ বয়স : 65 লিঙ্গ : পুৰুষ	GLK2131159 ফটো উপলব্ধ
556 নাম : দেবী খেৰবাৰ স্বামীৰ নাম: ধন খেৰবাৰ ঘৰ নং : ২৩৯ বয়স : 50 লিঙ্গ : মহিলা	GLK2131160 ফটো উপলব্ধ	557 নাম : জিদান তপু পিতাৰ নাম: জোনাচ তপু ঘৰ নং : ২৪০ বয়স : 50 লিঙ্গ : পুৰুষ	GLK2131171 ফটো উপলব্ধ	558 নাম : হানা তপু স্বামীৰ নাম: জিদান তপু ঘৰ নং : ২৪০ বয়স : 48 লিঙ্গ : মহিলা	GLK2131182 ফটো উপলব্ধ
559 নাম : লোকাস টোপ্পো পিতাৰ নাম: আলফল টোপ্পো ঘৰ নং : 240 বয়স : 37 লিঙ্গ : পুৰুষ	GLK2387900 ফটো উপলব্ধ	560 নাম : সুলামী তপু পিতাৰ নাম: জিদান তপু ঘৰ নং : ২৪০ বয়স : 25 লিঙ্গ : মহিলা	GLK1404425 ফটো উপলব্ধ	561 নাম : জসাপ তপু পিতাৰ নাম: জিদান তপু ঘৰ নং : ২৪০ বয়স : 25 লিঙ্গ : পুৰুষ	GLK1453802 ফটো উপলব্ধ
# 562 নাম : চালিম তপু পিতাৰ নাম: হানুক তপু ঘৰ নং : ২৪১ বয়স : 48 লিঙ্গ : পুৰুষ	GLK2131193 ফটো উপলব্ধ	563 নাম : শান্তি তপু স্বামীৰ নাম: চালিম তপু ঘৰ নং : ২৪১ বয়স : 44 লিঙ্গ : মহিলা	GLK2131206 ফটো উপলব্ধ	564 নাম : প্ৰিয়ংকা তপু পিতাৰ নাম: ছালিম তপু ঘৰ নং : 241 বয়স : 23 লিঙ্গ : মহিলা	OVA0072751 ফটো উপলব্ধ
565 নাম : ইবানী তপু পিতাৰ নাম: ছালিম তপু ঘৰ নং : 241 বয়স : 21 লিঙ্গ : মহিলা	OVA0042069 ফটো উপলব্ধ	566 নাম : সগাস্তী কুজৰ পিতাৰ নাম: নাটনাইল কুজৰ ঘৰ নং : ২৪২ বয়স : 41 লিঙ্গ : পুৰুষ	GLK2131217 ফটো উপলব্ধ	E 567 নাম : প্ৰেমা হেৰেঞ্জ পিতাৰ নাম: জহান হেৰেঞ্জ ঘৰ নং : ২৪৫ বয়স : 75 লিঙ্গ : পুৰুষ	GLK2131262 ফটো উপলব্ধ
568 নাম : লক্ষী হেমৰম স্বামীৰ নাম: মদন হেমৰম ঘৰ নং : ২৪৬ বয়স : 55 লিঙ্গ : মহিলা	GLK2131295 ফটো উপলব্ধ	569 নাম : মিখেল হেমৰাহ পিতাৰ নাম: মদন হেমৰাম ঘৰ নং : ২৪৬ বয়স : 31 লিঙ্গ : পুৰুষ	GLK0258335 ফটো উপলব্ধ	570 নাম : মদন বাচকে পিতাৰ নাম: কণ্টল বাচকে ঘৰ নং : ২৪৮ বয়স : 55 লিঙ্গ : পুৰুষ	GLK2131331 ফটো উপলব্ধ
571 নাম : লক্ষী বাচকে স্বামীৰ নাম: মদন বাচকে ঘৰ নং : ২৪৮ বয়স : 45 লিঙ্গ : মহিলা	GLK2131342 ফটো উপলব্ধ	572 নাম : প্ৰধান টুডু পিতাৰ নাম: মুঞ্চি টুডু ঘৰ নং : ২৪৯ বয়স : 80 লিঙ্গ : পুৰুষ	GLK2131375 ফটো উপলব্ধ	573 নাম : মণি টুডু স্বামীৰ নাম: মুঞ্চি টুডু ঘৰ নং : ২৪৯ বয়স : 46 লিঙ্গ : মহিলা	GLK2131364 ফটো উপলব্ধ
574 নাম : মুঞ্চি টুডু পিতাৰ নাম: প্ৰধান টুডু ঘৰ নং : 249 বয়স : 43 লিঙ্গ : পুৰুষ	GLK2131353 ফটো উপলব্ধ	575 নাম : আৰতি টুডু পিতাৰ নাম: বাসু টুডু ঘৰ নং : ২৪৯ বয়স : 22 লিঙ্গ : মহিলা	GLK1764125 ফটো উপলব্ধ	576 নাম : জাগৰু বাৰ্লা পিতাৰ নাম: মানন্দু বাৰ্লা ঘৰ নং : ২৫০ বয়স : 45 লিঙ্গ : পুৰুষ	GLK2131386 ফটো উপলব্ধ
577 নাম : দমমী বাৰ্লা স্বামীৰ নাম: জাগৰু বাৰ্লা ঘৰ নং : ২৫০ বয়স : 42 লিঙ্গ : মহিলা	GLK2131397 ফটো উপলব্ধ	578 নাম : কুপা বাৰ্লা স্বামীৰ নাম: সুলেমান বাৰ্লা ঘৰ নং : 250 বয়স : 38 লিঙ্গ : মহিলা	GLK2390953 ফটো উপলব্ধ	579 নাম : দুকা বাৰ্লা পিতাৰ নাম: কাচু বাৰ্লা ঘৰ নং : 250 বয়স : 26 লিঙ্গ : পুৰুষ	OVA0011080 ফটো উপলব্ধ



580 নাম : মনিতা বাৰ্ণা স্বামীৰ নাম: দুকা বাৰ্ণা ঘৰ নং : 250 বয়স : 23 লিঙ্গ : মহিলা	OVA0010819 ফটো উপলব্ধ	581 নাম : ৰেন পাটৰ স্বামীৰ নাম: দুৰ্জয় পাটৰ ঘৰ নং : 252 বয়স : 64 লিঙ্গ : মহিলা	GLK2131411 ফটো উপলব্ধ	582 নাম : ৰিজা ভেংৰা পিতাৰ নাম: শাওনা ভেংৰা ঘৰ নং : 252 বয়স : 55 লিঙ্গ : পুৰুষ	GLK2131422 ফটো উপলব্ধ
583 নাম : ৰপনা ভেংৰা স্বামীৰ নাম: ৰিজা ভেংৰা ঘৰ নং : 252 বয়স : 50 লিঙ্গ : মহিলা	GLK2131433 ফটো উপলব্ধ	584 নাম : নেৰন ভেংগৰা পিতাৰ নাম: ৰিজা ভেংগা ঘৰ নং : 252 বয়স : 27 লিঙ্গ : পুৰুষ	GLK0261099 ফটো উপলব্ধ	585 নাম : মাৰিয়াম নাগ পিতাৰ নাম: মনচিদ নাগ ঘৰ নং : 253 বয়স : 70 লিঙ্গ : মহিলা	GLK2131466 ফটো উপলব্ধ
586 নাম : মনচিদ নাগ পিতাৰ নাম: চানিকা নাগ ঘৰ নং : 47 বয়স : 47 লিঙ্গ : পুৰুষ	GLK2131444 ফটো উপলব্ধ	587 নাম : ৰেনকা নাগ স্বামীৰ নাম: মনচিদ নাগ ঘৰ নং : 253 বয়স : 42 লিঙ্গ : মহিলা	GLK2131455 ফটো উপলব্ধ	588 নাম : ৰীনা নাগ স্বামীৰ নাম: অল্লন নাগ ঘৰ নং : 29 বয়স : 29 লিঙ্গ : মহিলা	OVA0051342 ফটো উপলব্ধ
589 নাম : ছিলিমা পুৰ্তি স্বামীৰ নাম: থমাস পুৰ্তি ঘৰ নং : 254 বয়স : 40 লিঙ্গ : মহিলা	GLK2363687 ফটো উপলব্ধ	590 নাম : পাত্ৰাচ বাড়াউদ পিতাৰ নাম: মোছা বাড়াউদ ঘৰ নং : 255 বয়স : 48 লিঙ্গ : পুৰুষ	GLK2131488 ফটো উপলব্ধ	591 নাম : শান্তি বাড়াউদ স্বামীৰ নাম: পাত্ৰাচ বাড়াউদ ঘৰ নং : 255 বয়স : 43 লিঙ্গ : মহিলা	GLK2131499 ফটো উপলব্ধ
592 নাম : এযালুদা ভেংৰা পিতাৰ নাম: বাকা ভেংৰা ঘৰ নং : 256 বয়স : 47 লিঙ্গ : পুৰুষ	GLK2131502 ফটো উপলব্ধ	593 নাম : চুগান ভেংগৰা পিতাৰ নাম: যাহুদা ভেংগৰা ঘৰ নং : 256 বয়স : 24 লিঙ্গ : পুৰুষ	GLK2364644 ফটো উপলব্ধ	594 নাম : শ্ৰীষ্টফাৰ চামনীয়া পিতাৰ নাম: বুধুৰাম চামনীয়া ঘৰ নং : 258 বয়স : 48 লিঙ্গ : পুৰুষ	GLK2131546 ফটো উপলব্ধ
595 নাম : আপলিনা চামনীয়া স্বামীৰ নাম: শ্ৰীষ্টফাৰ চামনীয়া ঘৰ নং : 258 বয়স : 44 লিঙ্গ : মহিলা	GLK2131557 ফটো উপলব্ধ	596 নাম : ইছৰাইল লাকুবা পিতাৰ নাম: ইচিদৰ্ৰ লাকুবা ঘৰ নং : 259 বয়স : 43 লিঙ্গ : পুৰুষ	GLK2131568 ফটো উপলব্ধ	597 নাম : ৰীনা লাক্ৰা পিতাৰ নাম: এম্বেদাৰ লাক্ৰা ঘৰ নং : 259 বয়স : 31 লিঙ্গ : মহিলা	OVA0013847 ফটো উপলব্ধ
598 নাম : জোবাকিম চছ পিতাৰ নাম: জুলিয়াছ চছ ঘৰ নং : 260 বয়স : 40 লিঙ্গ : পুৰুষ	GLK2131579 ফটো উপলব্ধ	599 নাম : ৰছলিনা লকুৰ ছাছ স্বামীৰ নাম: জবাকিম ছাছ ঘৰ নং : 260 বয়স : 39 লিঙ্গ : মহিলা	GLK0246033 ফটো উপলব্ধ	600 নাম : পাউলচ চুৰ্বা পিতাৰ নাম: বিষ্ণু কুমাৰ চুৰ্বা ঘৰ নং : 262 বয়স : 68 লিঙ্গ : পুৰুষ	GLK2131604 ফটো উপলব্ধ
601 নাম : এপ্ৰম চাল পিতাৰ নাম: মিচাল চাল ঘৰ নং : 266 বয়স : 55 লিঙ্গ : পুৰুষ	GLK2131671 ফটো উপলব্ধ	602 নাম : মাগদালি চাল স্বামীৰ নাম: এপ্ৰম চাল ঘৰ নং : 266 বয়স : 50 লিঙ্গ : মহিলা	GLK2131682 ফটো উপলব্ধ	603 নাম : সাবিত্ৰী টপ্প স্বামীৰ নাম: কুশল ঘৰ নং : 266 বয়স : 32 লিঙ্গ : মহিলা	OVA0039248 ফটো উপলব্ধ
E 604 নাম : মুছা বাড়াউদ পিতাৰ নাম: হৰুন বাড়াউদ ঘৰ নং : 269 বয়স : 68 লিঙ্গ : পুৰুষ	GLK2131693 ফটো উপলব্ধ	E 605 নাম : চুবানী বাড়াউদ স্বামীৰ নাম: মুছা বাড়াউদ ঘৰ নং : 269 বয়স : 55 লিঙ্গ : মহিলা	GLK2131706 ফটো উপলব্ধ	606 নাম : সুমন বাৰুদ পিতাৰ নাম: মুছা বাৰুদ ঘৰ নং : 269 বয়স : 36 লিঙ্গ : পুৰুষ	GLK0264317 ফটো উপলব্ধ
607 নাম : জিকেল বৰিদে পিতাৰ নাম: মুছা বৰিদে ঘৰ নং : 269 বয়স : 28 লিঙ্গ : পুৰুষ	GLK0264358 ফটো উপলব্ধ	608 নাম : মিৰা বাৰুদ স্বামীৰ নাম: সুমন বাৰুদা ঘৰ নং : 269 বয়স : 28 লিঙ্গ : মহিলা	GLK0264366 ফটো উপলব্ধ	609 নাম : ইন্দ্ৰ মুণ্ডা পিতাৰ নাম: মান মুণ্ডা ঘৰ নং : 269 বয়স : 65 লিঙ্গ : পুৰুষ	GLK2131740 ফটো উপলব্ধ



610 নাম : চম্পা মুণ্ডা স্বামীৰ নাম : ইন্দ্ৰ মুণ্ডা ঘৰ নং : ১৬৯ বয়স : 58 লিঙ্গ : মহিলা	GLK2131751 ফটো উপলব্ধ	611 নাম : কানাই মুণ্ডা পিতাৰ নাম : ইন্দ্ৰ মুণ্ডা ঘৰ নং : 269 বয়স : 21 লিঙ্গ : পুৰুষ	OVA0044149 ফটো উপলব্ধ	612 নাম : প্ৰশান্ত তিৰু পিতাৰ নাম : মাছি তিৰু ঘৰ নং : ১৭২ বয়স : 56 লিঙ্গ : পুৰুষ	GLK2131819 ফটো উপলব্ধ
613 নাম : অৰ্ণেশ কান্দাইবুৰ পিতাৰ নাম : পৌলুশ কান্দাইবুৰ ঘৰ নং : 272 বয়স : 41 লিঙ্গ : পুৰুষ	OVA0049072 ফটো উপলব্ধ	614 নাম : গৰতী টিৰু স্বামীৰ নাম : প্ৰসান্ত টিৰু ঘৰ নং : ২৭২ বয়স : 40 লিঙ্গ : মহিলা	GLK1282730 ফটো উপলব্ধ	615 নাম : পিংকী কান্দাইবুৰ স্বামীৰ নাম : অৰ্ণেশ কান্দাইবুৰ ঘৰ নং : 272 p বয়স : 36 লিঙ্গ : মহিলা	OVA0049031 ফটো উপলব্ধ
616 নাম : বিনা কিষান পিতাৰ নাম : বাৰু কিষান ঘৰ নং : ২৭২ বয়স : 26 লিঙ্গ : মহিলা	GLK1310077 ফটো উপলব্ধ	617 নাম : জুনাকী মুণ্ডা স্বামীৰ নাম : অভিবাম মুণ্ডা ঘৰ নং : ২৭২ বয়স : 26 লিঙ্গ : মহিলা	GLK1453281 ফটো উপলব্ধ	618 নাম : চু জা কিষান পিতাৰ নাম : গৌবৰ্ধন কিষান ঘৰ নং : ২৭৩ বয়স : 65 লিঙ্গ : পুৰুষ	GLK2131842 ফটো উপলব্ধ
619 নাম : ফুলমনি কিষান স্বামীৰ নাম : চু জা কিষান ঘৰ নং : ২৭৩ বয়স : 58 লিঙ্গ : মহিলা	GLK2131853 ফটো উপলব্ধ	620 নাম : বাবুল কিষান পিতাৰ নাম : চু জা কিষান ঘৰ নং : ২৭৩ বয়স : 29 লিঙ্গ : পুৰুষ	GLK0079855 ফটো উপলব্ধ	621 নাম : জুনাচু বুড় পিতাৰ নাম : ফিলিপ বুড় ঘৰ নং : ২৭৫ বয়স : 65 লিঙ্গ : পুৰুষ	GLK2131886 ফটো উপলব্ধ
622 নাম : চালেবানী বুড় স্বামীৰ নাম : জুনাচ বুড় ঘৰ নং : ২৭৫ বয়স : 58 লিঙ্গ : মহিলা	GLK2131897 ফটো উপলব্ধ	623 নাম : ৰংডাঙ্গ বৰ স্বামীৰ নাম : জুনাচ বৰ ঘৰ নং : 275 বয়স : 24 লিঙ্গ : মহিলা	GLK2367894 ফটো উপলব্ধ	624 নাম : মাৰিয়ুচ বাৰ্লা পিতাৰ নাম : ফিলিমান বাৰ্লা ঘৰ নং : ২৭৬ বয়স : 60 লিঙ্গ : পুৰুষ	GLK2131900 ফটো উপলব্ধ
# 625 নাম : সৰিষ্টনা বিৰলা স্বামীৰ নাম : ফিলিমা বিৰলা ঘৰ নং : ২৭৬ বয়স : 52 লিঙ্গ : মহিলা	GLK0266825 ফটো উপলব্ধ	626 নাম : চিলোবানী বাৰ্লা স্বামীৰ নাম : মাৰিয়ুচ বাৰ্লা ঘৰ নং : ২৭৬ বয়স : 42 লিঙ্গ : মহিলা	GLK2131911 ফটো উপলব্ধ	627 নাম : টেৰেচা বাৰ্লা পিতাৰ নাম : ফিলিমান বাৰ্লা ঘৰ নং : ২৭৬ বয়স : 37 লিঙ্গ : মহিলা	GLK1292432 ফটো উপলব্ধ
628 নাম : পাউলুছ বাৰ্লা পিতাৰ নাম : মাৰিউছ বাৰ্লা ঘৰ নং : ২৭৬ বয়স : 30 লিঙ্গ : পুৰুষ	GLK1282672 ফটো উপলব্ধ	629 নাম : চুলামী বাৰ্লা পিতাৰ নাম : ফিলিমান বাৰ্লা ঘৰ নং : 276 বয়স : 28 লিঙ্গ : মহিলা	GLK2364164 ফটো উপলব্ধ	630 নাম : বৰাচ বাৰ্লা পিতাৰ নাম : মাৰিউছ বাৰ্লা ঘৰ নং : ২৭৬ বয়স : 25 লিঙ্গ : পুৰুষ	GLK1261072 ফটো উপলব্ধ
631 নাম : বিজয় বৰ্লা পিতাৰ নাম : ফিলিমান বাৰ্লা ঘৰ নং : 276 বয়স : 25 লিঙ্গ : পুৰুষ	GLK2361871 ফটো উপলব্ধ	E 632 নাম : ধনমায়া তামথা স্বামীৰ নাম : দলবাহাদুৰ তামথা ঘৰ নং : ২৭৭ বয়স : 80 লিঙ্গ : মহিলা	GLK2131922 ফটো উপলব্ধ	E 633 নাম : মনবাহাদুৰ তামথা মাতৃৰ নাম : ধনমায়া তামথা ঘৰ নং : ২৭৭ বয়স : 55 লিঙ্গ : পুৰুষ	GLK2131933 ফটো উপলব্ধ
634 নাম : চন্দ্ৰ বাহাদুৰ তামথা মাতৃৰ নাম : ধনমায়া তামথা ঘৰ নং : ২৭৭ বয়স : 45 লিঙ্গ : পুৰুষ	GLK2131944 ফটো উপলব্ধ	635 নাম : সুমিত্ৰা তামথা মাতৃৰ নাম : ধনমায়া তামথা ঘৰ নং : ২৭৭ বয়স : 40 লিঙ্গ : মহিলা	GLK2131955 ফটো উপলব্ধ	636 নাম : গোলাপ টেলা পিতাৰ নাম : চানকা টেলা ঘৰ নং : 277 বয়স : 27 লিঙ্গ : পুৰুষ	OVA0049320 ফটো উপলব্ধ
E 637 নাম : পৰশুৰাম ওৰাং পিতাৰ নাম : শনিৰাম ওৰাং ঘৰ নং : ২৭৮ বয়স : 65 লিঙ্গ : পুৰুষ	GLK2131966 ফটো উপলব্ধ	638 নাম : সুশীলা ওৰাং স্বামীৰ নাম : পশুৰাম ওৰাং ঘৰ নং : ২৭৮ বয়স : 55 লিঙ্গ : মহিলা	GLK2131977 ফটো উপলব্ধ	639 নাম : মনোজ মুন্দা পিতাৰ নাম : মৌহন মুন্দা ঘৰ নং : 287 বয়স : 33 লিঙ্গ : পুৰুষ	GLK0417790 ফটো উপলব্ধ



<p>S 640 GLK1763473</p> <p>নাম : বলৰাম মিলি পিতাৰ নাম: গগ্ৰাই মিলি ঘৰ নং : 306 বয়স : 30 লিঙ্গ : পুৰুষ</p> <p>ফটো উপলব্ধ</p>	<p>641 GLK2367100</p> <p>নাম : গুঞ্জৰ তামাং পিতাৰ নাম: বুদ্ধ তামাং ঘৰ নং : 324 বয়স : 38 লিঙ্গ : পুৰুষ</p> <p>ফটো উপলব্ধ</p>	<p>E 642 GLK0421222</p> <p>নাম : ভোলা কৃষ্ণ গৌৱালা পিতাৰ নাম: মধু গৌৱালা ঘৰ নং : 401 বয়স : 67 লিঙ্গ : পুৰুষ</p> <p>ফটো উপলব্ধ</p>
<p>643 GLK0296608</p> <p>নাম : সুমিত্ৰা গৌৱালা পিতাৰ নাম: ভোলা গৌৱালা ঘৰ নং : 801 বয়স : 35 লিঙ্গ : মহিলা</p> <p>ফটো উপলব্ধ</p>	<p>644 GLK0296616</p> <p>নাম : মিনতি গৌৱালা স্বামীৰ নাম: ভোলা কৃষ্ণ গৌৱালা ঘৰ নং : 801 বয়স : 33 লিঙ্গ : মহিলা</p> <p>ফটো উপলব্ধ</p>	<p>#2 645 OVA0049288</p> <p>নাম : সঞ্জীৱ গডু পিতাৰ নাম: গবিন গডু ঘৰ নং : 401 বয়স : 32 লিঙ্গ : পুৰুষ</p> <p>ফটো উপলব্ধ</p>
<p>646 GLK0296665</p> <p>নাম : অৰুন গৌৱালা পিতাৰ নাম: ভোলা গৌৱালা ঘৰ নং : 801 বয়স : 28 লিঙ্গ : পুৰুষ</p> <p>ফটো উপলব্ধ</p>	<p>647 GLK0296848</p> <p>নাম : দুৰ্গা ওৰাং পিতাৰ নাম: চুকুৰী ওৰাং ঘৰ নং : 808 বয়স : 31 লিঙ্গ : পুৰুষ</p> <p>ফটো উপলব্ধ</p>	<p>E 648 GLK0299388</p> <p>নাম : বেনথাছ ডুংডুং পিতাৰ নাম: মটিয়াছ ডুংডুং ঘৰ নং : 811 বয়স : 74 লিঙ্গ : পুৰুষ</p> <p>ফটো উপলব্ধ</p>
<p>649 GLK0299396</p> <p>নাম : ফুলমনি দুনগুনং স্বামীৰ নাম: বেনথাছ দুনগুনং ঘৰ নং : 811 বয়স : 69 লিঙ্গ : মহিলা</p> <p>ফটো উপলব্ধ</p>	<p>650 GLK0299438</p> <p>নাম : পলাশ ডুংডুং পিতাৰ নাম: বেনথাছ ডুংডুং ঘৰ নং : 811 বয়স : 39 লিঙ্গ : পুৰুষ</p> <p>ফটো উপলব্ধ</p>	<p>651 GLK0299446</p> <p>নাম : মিনা ডুংডুং পিতাৰ নাম: বেনথাছ ডুংডুং ঘৰ নং : 811 বয়স : 29 লিঙ্গ : মহিলা</p> <p>ফটো উপলব্ধ</p>
<p>652 GLK0300996</p> <p>নাম : চেম মৰ্দি পিতাৰ নাম: ধৰ্মা মৰ্দি ঘৰ নং : 821 বয়স : 69 লিঙ্গ : পুৰুষ</p> <p>ফটো উপলব্ধ</p>	<p>653 GLK0301028</p> <p>নাম : ৰশ্মি মৰ্দি স্বামীৰ নাম: চেম মৰ্দি ঘৰ নং : 821 বয়স : 54 লিঙ্গ : মহিলা</p> <p>ফটো উপলব্ধ</p>	<p>654 GLK0301077</p> <p>নাম : সুনিল মাৰাদি পিতাৰ নাম: চেম মাৰাদি ঘৰ নং : 821 বয়স : 36 লিঙ্গ : পুৰুষ</p> <p>ফটো উপলব্ধ</p>
<p>655 GLK0418053</p> <p>নাম : মংগল মাৰ্দি পিতাৰ নাম: চেম মাৰ্দি ঘৰ নং : 421 বয়স : 27 লিঙ্গ : পুৰুষ</p> <p>ফটো উপলব্ধ</p>	<p>656 GLK0301176</p> <p>নাম : দুৰ্গী বাৰ্লা স্বামীৰ নাম: আন্দ্রীয়াছ বাৰ্লা ঘৰ নং : 822 বয়স : 32 লিঙ্গ : মহিলা</p> <p>ফটো উপলব্ধ</p>	<p>657 GLK0301218</p> <p>নাম : ফাগু বাৰ্লা পিতাৰ নাম: বিৰছা বাৰ্লা ঘৰ নং : 822 বয়স : 29 লিঙ্গ : পুৰুষ</p> <p>ফটো উপলব্ধ</p>
<p>658 GLK0301259</p> <p>নাম : চমৰা বেংৰা পিতাৰ নাম: বুটুৰু বেংৰা ঘৰ নং : 823 বয়স : 69 লিঙ্গ : পুৰুষ</p> <p>ফটো উপলব্ধ</p>	<p>659 GLK0301267</p> <p>নাম : হিৰামনি বেংৰা স্বামীৰ নাম: বুটুৰু বেংৰা ঘৰ নং : 823 বয়স : 58 লিঙ্গ : মহিলা</p> <p>ফটো উপলব্ধ</p>	<p>E 660 GLK0301309</p> <p>নাম : লক্ষ্মীয়া বেংৰা পিতাৰ নাম: চমৰা বেংৰা ঘৰ নং : 823 বয়স : 31 লিঙ্গ : পুৰুষ</p> <p>ফটো উপলব্ধ</p>
<p>661 GLK0301317</p> <p>নাম : গৰতি বেংৰা স্বামীৰ নাম: লক্ষ্মীয়া বেংৰা ঘৰ নং : 823 বয়স : 29 লিঙ্গ : মহিলা</p> <p>ফটো উপলব্ধ</p>	<p>662 GLK0301366</p> <p>নাম : মৰিয়ান গৌদিয়া স্বামীৰ নাম: মাচি গৌদিয়া ঘৰ নং : 828 বয়স : 58 লিঙ্গ : মহিলা</p> <p>ফটো উপলব্ধ</p>	<p>663 GLK0301606</p> <p>নাম : সুখ বাহাদুৰ তামাং পিতাৰ নাম: লক্শ্মন তামাং ঘৰ নং : 829 বয়স : 36 লিঙ্গ : পুৰুষ</p> <p>ফটো উপলব্ধ</p>
<p>664 GLK0303297</p> <p>নাম : দেবেন ওৰাং পিতাৰ নাম: কিংকংগ ওৰাং ঘৰ নং : 832 বয়স : 30 লিঙ্গ : পুৰুষ</p> <p>ফটো উপলব্ধ</p>	<p>665 GLK0303347</p> <p>নাম : ৰাজেশ ওৰাং পিতাৰ নাম: কিংকংগ ওৰাং ঘৰ নং : 832 বয়স : 28 লিঙ্গ : পুৰুষ</p> <p>ফটো উপলব্ধ</p>	<p>666 GLK2364743</p> <p>নাম : মীনা ওৰাং স্বামীৰ নাম: শম্ভু ওৰাং ঘৰ নং : 432 বয়স : 23 লিঙ্গ : মহিলা</p> <p>ফটো উপলব্ধ</p>
<p>667 GLK2364768</p> <p>নাম : চমু ওৰাং পিতাৰ নাম: ভাডে ওৰাং ঘৰ নং : 432 বয়স : 21 লিঙ্গ : পুৰুষ</p> <p>ফটো উপলব্ধ</p>	<p>668 GLK1292440</p> <p>নাম : সুনিল বাৰ্লা পিতাৰ নাম: বিটা বাৰ্লা ঘৰ নং : 836 বয়স : 24 লিঙ্গ : পুৰুষ</p> <p>ফটো উপলব্ধ</p>	<p>669 GLK2390839</p> <p>নাম : সনালী বাৰ্লা স্বামীৰ নাম: ফাগু বাৰ্লা ঘৰ নং : 436 বয়স : 23 লিঙ্গ : মহিলা</p> <p>ফটো উপলব্ধ</p>



670 নাম : জ্যোতি হুন্দাৰ স্বামীৰ নাম : নিৰঞ্জন হুন্দাৰ ঘৰ নং : ৫১০ বয়স : 30 লিঙ্গ : মহিলা	GLK1353226 ফটো উপলব্ধ	671 নাম : জ্যোতি গুৰিয়া পিতাৰ নাম : ভকু গুড়িয়া ঘৰ নং : 639 বয়স : 22 লিঙ্গ : মহিলা	GLK2363083 ফটো উপলব্ধ	672 নাম : কেতিনা হুৰ স্বামীৰ নাম : ছাইদিও তপু ঘৰ নং : ৮৪৫ বয়স : 34 লিঙ্গ : মহিলা	GLK0246082 ফটো উপলব্ধ
673 নাম : এন্টেনি তপু পিতাৰ নাম : বাটাসু তপু ঘৰ নং : ৮৪৫ বয়স : 27 লিঙ্গ : পুৰুষ	GLK0246165 ফটো উপলব্ধ	674 নাম : জাহান কুজুৰ পিতাৰ নাম : আৰলবিশ কুজুৰ ঘৰ নং : ৮৪৭ বয়স : 48 লিঙ্গ : পুৰুষ	GLK0246041 ফটো উপলব্ধ	675 নাম : নমিতা ভেংৰা স্বামীৰ নাম : উদয় হুন্দা ঘৰ নং : 848 বয়স : 35 লিঙ্গ : মহিলা	OVA0042333 ফটো উপলব্ধ
676 নাম : উদয় হাছা পিতাৰ নাম : জলেশ হাছা ঘৰ নং : 848 বয়স : 31 লিঙ্গ : পুৰুষ	OVA0048884 ফটো উপলব্ধ	677 নাম : অনিত হাছা পিতাৰ নাম : চমা হচন ঘৰ নং : 848 বয়স : 25 লিঙ্গ : পুৰুষ	GLK2364081 ফটো উপলব্ধ	678 নাম : অমতা মুণ্ডা পিতাৰ নাম : ৰমেশ মুণ্ডা ঘৰ নং : 849 বয়স : 30 লিঙ্গ : মহিলা	GLK2363992 ফটো উপলব্ধ
679 নাম : গাৰ্গি ইক্কা পিতাৰ নাম : মনুয়েল ইক্কা ঘৰ নং : ৮৫১ বয়স : 56 লিঙ্গ : পুৰুষ	GLK0247114 ফটো উপলব্ধ	680 নাম : বাহামনি জৰিয়া স্বামীৰ নাম : মগল জৰিয়া ঘৰ নং : 851 বয়স : 53 লিঙ্গ : মহিলা	OVA0146449 ফটো উপলব্ধ	681 নাম : উৰ্মিলা ইক্কা স্বামীৰ নাম : জয় ইক্কা ঘৰ নং : ৮৫১ বয়স : 50 লিঙ্গ : মহিলা	GLK0247064 ফটো উপলব্ধ
682 নাম : প্ৰকাশ জাৰিয়া পিতাৰ নাম : মঙ্গল জাৰিয়া ঘৰ নং : 851 বয়স : 35 লিঙ্গ : পুৰুষ	OVA0072066 ফটো উপলব্ধ	683 নাম : কৰ্লক্ষ জাৰিয়া পিতাৰ নাম : মঙ্গল জাৰিয়া ঘৰ নং : 851 বয়স : 29 লিঙ্গ : পুৰুষ	OVA0072074 ফটো উপলব্ধ	684 নাম : চান্তা বাহাদুৰ তামাং পিতাৰ নাম : হুপ্ত বাহাদুৰ তামাং ঘৰ নং : ৮৫২ বয়স : 41 লিঙ্গ : পুৰুষ	GLK0247155 ফটো উপলব্ধ
685 নাম : টিটু চুৰেন পিতাৰ নাম : ৰাজাচৰেঙ্গ চুৰেন ঘৰ নং : ৮৬৯ বয়স : 85 লিঙ্গ : পুৰুষ	GLK0214155 ফটো উপলব্ধ	686 নাম : আকাশ ভূঞা পিতাৰ নাম : টিটু চুৰিণ ঘৰ নং : ৮৬৯ বয়স : 41 লিঙ্গ : পুৰুষ	GLK0570127 ফটো উপলব্ধ	687 নাম : চুনিতা চুৰা স্বামীৰ নাম : আকাশ ভূঞা ঘৰ নং : ৮৬৯ বয়স : 41 লিঙ্গ : মহিলা	GLK0570234 ফটো উপলব্ধ
688 নাম : জিতেন চুৰেন পিতাৰ নাম : টিনটু চুৰেন ঘৰ নং : ৮৬৯ বয়স : 36 লিঙ্গ : পুৰুষ	GLK0213272 ফটো উপলব্ধ	689 নাম : অনু নাগ পিতাৰ নাম : মানুৱেল নাগ ঘৰ নং : ৮৭৪ বয়স : 33 লিঙ্গ : পুৰুষ	GLK0245555 ফটো উপলব্ধ	690 নাম : চুনিতা মুণ্ডা স্বামীৰ নাম : ভায়ো মুণ্ডা ঘৰ নং : ৮৭৫ বয়স : 32 লিঙ্গ : মহিলা	GLK0245605 ফটো উপলব্ধ
691 নাম : অকে নৰহ পিতাৰ নাম : থানুৰাম নৰহ ঘৰ নং : 883 বয়স : 45 লিঙ্গ : পুৰুষ	GLK2364123 ফটো উপলব্ধ	692 নাম : ফাবিয়ান কুজুৰ পিতাৰ নাম : আলীবিছ কুজুৰ ঘৰ নং : ৮৮৬ বয়স : 38 লিঙ্গ : পুৰুষ	GLK0247213 ফটো উপলব্ধ	693 নাম : গ্লোৰিয়া খালখো পিতাৰ নাম : লিবানুশ খালখো ঘৰ নং : ৮৮৭ বয়স : 35 লিঙ্গ : মহিলা	GLK1723824 ফটো উপলব্ধ
694 নাম : আনন্দ খালখ পিতাৰ নাম : ৰোশন খালখ ঘৰ নং : 887 বয়স : 31 লিঙ্গ : পুৰুষ	GLK2364883 ফটো উপলব্ধ	695 নাম : ৰোচন খালখ পিতাৰ নাম : লিবন খালখ ঘৰ নং : ৮৮৭ বয়স : 29 লিঙ্গ : পুৰুষ	GLK0247163 ফটো উপলব্ধ	696 নাম : জসিতা লাঞা স্বামীৰ নাম : আনন্দ খালখো ঘৰ নং : 887 বয়স : 29 লিঙ্গ : মহিলা	OVA0054775 ফটো উপলব্ধ
E 697 নাম : নাথনাল আইন্দ পিতাৰ নাম : নিকুদিম আইন্দ ঘৰ নং : ১০২৭ বয়স : ৭৫ লিঙ্গ : মহিলা	GLK0569954 ফটো উপলব্ধ	698 নাম : নিহিমিয়া বাৰ্জ পিতাৰ নাম : প্ৰেম বাৰ্জ ঘৰ নং : ১০২৭ বয়স : 37 লিঙ্গ : পুৰুষ	GLK0570309 ফটো উপলব্ধ	699 নাম : প্ৰভোদান বাৰলা পিতাৰ নাম : আৰনেৰ বাৰলা ঘৰ নং : ১০২৮ বয়স : 64 লিঙ্গ : পুৰুষ	GLK0570192 ফটো উপলব্ধ



<p>700</p> <p>নাম : চালমী আইন্দ পিতাৰ নাম: নাথানাল আইন্দ ঘৰ নং : ১০২৮ বয়স : ৩৪ লিঙ্গ : মহিলা</p> <p>ফটো উপলব্ধ</p>	GLK0569947	<p>701</p> <p>নাম : হৰিসিং বাৰলা পিতাৰ নাম: প্ৰভোদান বাৰলা ঘৰ নং : ১০২৮ বয়স : 34 লিঙ্গ : পুৰুষ</p> <p>ফটো উপলব্ধ</p>	GLK0569970	<p>702</p> <p>নাম : কাৰ্তিক বাৰলা পিতাৰ নাম: প্ৰভোদন বাৰলা ঘৰ নং : ১০০২৮ বয়স : 30 লিঙ্গ : পুৰুষ</p> <p>ফটো উপলব্ধ</p>	GLK0569962
<p>703</p> <p>নাম : বিনয় হেমৰম পিতাৰ নাম: নামজান হেমৰম ঘৰ নং : ১০৩০ বয়স : 36 লিঙ্গ : পুৰুষ</p> <p>ফটো উপলব্ধ</p>	GLK0570176	<p>704</p> <p>নাম : পিংকী হেমৰম স্বামীৰ নাম: বিনতী হেমৰম ঘৰ নং : ১০৩০ বয়স : 30 লিঙ্গ : মহিলা</p> <p>ফটো উপলব্ধ</p>	GLK0569996	<p>705</p> <p>নাম : মলীনা হেমৰম স্বামীৰ নাম: নৱজন হেমৰম ঘৰ নং : 1030 বয়স : 26 লিঙ্গ : মহিলা</p> <p>ফটো উপলব্ধ</p>	OVA0012427
<p>706</p> <p>নাম : শান্তী হেমৰম পিতাৰ নাম: নামজান হেমৰম ঘৰ নং : 1030 বয়স : 20 লিঙ্গ : মহিলা</p> <p>ফটো উপলব্ধ</p>	OVA0010777	<p>707</p> <p>নাম : ৰঞ্জন মুণ্ডা পিতাৰ নাম: টিলেশ্বৰ মুণ্ডা ঘৰ নং : ১০৩১ বয়স : 35 লিঙ্গ : পুৰুষ</p> <p>ফটো উপলব্ধ</p>	GLK0570002	<p>708</p> <p>নাম : সুলামী বাৰ্লা স্বামীৰ নাম: ৰাজেন্দ্ৰ বাৰ্লা ঘৰ নং : ১০৩১ বয়স : 24 লিঙ্গ : মহিলা</p> <p>ফটো উপলব্ধ</p>	GLK1724111
<p>709</p> <p>নাম : অভিষেক চাম্পি পিতাৰ নাম: বসন্ত চাম্পি ঘৰ নং : 1031 বয়স : 22 লিঙ্গ : পুৰুষ</p> <p>ফটো উপলব্ধ</p>	OVA0042044	<p>710</p> <p>নাম : বৰ্দন জিদান হেমৰম পিতাৰ নাম: চিমন হেমৰম ঘৰ নং : ১০৩৫ বয়স : 29 লিঙ্গ : পুৰুষ</p> <p>ফটো উপলব্ধ</p>	GLK0570218	<p>711</p> <p>নাম : মাটীমা হেমৰম স্বামীৰ নাম: বৰ্দন জিদান হেমৰম ঘৰ নং : ১০৩৫ বয়স : 25 লিঙ্গ : মহিলা</p> <p>ফটো উপলব্ধ</p>	GLK0570085
<p>712</p> <p>নাম : ইস্তিফাল বুঢ়া পিতাৰ নাম: জেনিচ বুঢ়া ঘৰ নং : ১০৩৬ বয়স : 30 লিঙ্গ : পুৰুষ</p> <p>ফটো উপলব্ধ</p>	GLK0570093	<p>713</p> <p>নাম : মণিকা বুঢ়া স্বামীৰ নাম: ইস্তিফান বুঢ়া ঘৰ নং : ১০৩৬ বয়স : 27 লিঙ্গ : মহিলা</p> <p>ফটো উপলব্ধ</p>	GLK1764521	<p>714</p> <p>নাম : ফিৰণ বাগে পিতাৰ নাম: আলিভিচ বাগে ঘৰ নং : ১০৩৭ বয়স : 28 লিঙ্গ : পুৰুষ</p> <p>ফটো উপলব্ধ</p>	GLK0570135
<p>715</p> <p>নাম : মনালী ভূমিজ স্বামীৰ নাম: গৌলাপ ভূমিজ ঘৰ নং : ১০৩৮ বয়স : 35 লিঙ্গ : মহিলা</p> <p>ফটো উপলব্ধ</p>	GLK0570226	<p>716</p> <p>নাম : গোপাল ভূমিজ পিতাৰ নাম: লক্ষ্মীৰাম ভূমিজ ঘৰ নং : ১০৩৮ বয়স : 35 লিঙ্গ : পুৰুষ</p> <p>ফটো উপলব্ধ</p>	GLK0570101	<p>717</p> <p>নাম : পল ভেংৰা পিতাৰ নাম: গিদিয়ান ভেংৰা ঘৰ নং : ১০৩৯ বয়স : 44 লিঙ্গ : মহিলা</p> <p>ফটো উপলব্ধ</p>	GLK0570143
<p>718</p> <p>নাম : চুনিতা মুণ্ডা স্বামীৰ নাম: অজয় হেমৰম ঘৰ নং : ১০৪০ বয়স : 28 লিঙ্গ : মহিলা</p> <p>ফটো উপলব্ধ</p>	GLK0570242	<p>719</p> <p>নাম : চুনিতা মুৰা পিতাৰ নাম: বিৰচা মুৰা ঘৰ নং : ১০৪১ বয়স : 31 লিঙ্গ : মহিলা</p> <p>ফটো উপলব্ধ</p>	GLK0570259	<p>720</p> <p>নাম : বিমল ভেংৰা পিতাৰ নাম: চুলেমান ঘৰ নং : 1042 বয়স : 36 লিঙ্গ : পুৰুষ</p> <p>ফটো উপলব্ধ</p>	OVA0039347
<p>721</p> <p>নাম : নিৰঞ্জন ভেংৰা মাতৃৰ নাম: ধন মাছি ভেংৰা ঘৰ নং : ১০৪২ বয়স : 32 লিঙ্গ : পুৰুষ</p> <p>ফটো উপলব্ধ</p>	GLK0570283	<p>722</p> <p>নাম : সাইলোৱন্তী ভেংৰা স্বামীৰ নাম: বীমল ভেংৰা ঘৰ নং : 1042 বয়স : 32 লিঙ্গ : মহিলা</p> <p>ফটো উপলব্ধ</p>	OVA0010793	<p>723</p> <p>নাম : অঞ্জলিটা টোপো ভেংগৰা স্বামীৰ নাম: নিৰঞ্জন ভেংগৰা ঘৰ নং : 1042 বয়স : 28 লিঙ্গ : মহিলা</p> <p>ফটো উপলব্ধ</p>	GLK2391316
<p>724</p> <p>নাম : চেবিয়ান ভেংৰা মাতৃৰ নাম: জহান ভেংৰা ঘৰ নং : ১০৪২ বয়স : 27 লিঙ্গ : পুৰুষ</p> <p>ফটো উপলব্ধ</p>	GLK0570028	<p>725</p> <p>নাম : ইচুক ভেংৰা পিতাৰ নাম: ধান মাছি ভেংৰা ঘৰ নং : ১০৪২ বয়স : 27 লিঙ্গ : পুৰুষ</p> <p>ফটো উপলব্ধ</p>	GLK0570291	<p>726</p> <p>নাম : জুলাসী ভেংৰা স্বামীৰ নাম: ইসুক ভেংৰা ঘৰ নং : 1042 বয়স : 27 লিঙ্গ : মহিলা</p> <p>ফটো উপলব্ধ</p>	OVA0029181
<p>727</p> <p>নাম : জ্যোতি ভেংৰা স্বামীৰ নাম: সেবিয়ান ভেংৰা ঘৰ নং : 1042 বয়স : 27 লিঙ্গ : মহিলা</p> <p>ফটো উপলব্ধ</p>	OVA0032094	<p>728</p> <p>নাম : চালমী ভেংৰা পিতাৰ নাম: জহান ভেংৰা ঘৰ নং : ১০৪২ বয়স : 25 লিঙ্গ : মহিলা</p> <p>ফটো উপলব্ধ</p>	GLK0570036	<p>729</p> <p>নাম : চিংগাৰান ভেংৰা পিতাৰ নাম: গেডিয়ন ভেংৰা ঘৰ নং : 1043 বয়স : 32 লিঙ্গ : পুৰুষ</p> <p>ফটো উপলব্ধ</p>	GLK2365849



730 নাম : জীংকী মুণ্ডা পিতাৰ নাম: বমেন মুণ্ডা ঘৰ নং : ১০৪৩ বয়স : 30 লিঙ্গ : মহিলা	GLK0570010 ফটো উপলব্ধ	731 নাম : সবীনশ এদগ পিতাৰ নাম: জোনাচ ইউগত ঘৰ নং : ১০৪৩ বয়স : 26 লিঙ্গ : পুৰুষ	GLK0570549 ফটো উপলব্ধ	732 নাম : পাউলিনা এদগ স্বামীৰ নাম: ইষ্টিফান এদগ ঘৰ নং : ১০৪৩ বয়স : 26 লিঙ্গ : মহিলা	GLK1261858 ফটো উপলব্ধ
733 নাম : ইষ্টিফান এদগ পিতাৰ নাম: জোনাচ এদগ ঘৰ নং : ১০৪৩ বয়স : 23 লিঙ্গ : পুৰুষ	GLK1262096 ফটো উপলব্ধ	734 নাম : নিৰাল নাগ পিতাৰ নাম: বিৰচা নাগ ঘৰ নং : ১০৪৪ বয়স : 32 লিঙ্গ : পুৰুষ	GLK0570051 ফটো উপলব্ধ	735 নাম : লুচিয়া নাগ স্বামীৰ নাম: বিৰেন নাগ ঘৰ নং : 1044 বয়স : 31 লিঙ্গ : মহিলা	GLK2362184 ফটো উপলব্ধ
736 নাম : বিৰেন নাগ পিতাৰ নাম: বীৰচা নাগ ঘৰ নং : ১০৪৪ বয়স : 25 লিঙ্গ : পুৰুষ	GLK0570044 ফটো উপলব্ধ	737 নাম : ৰাজ হেমৰম পিতাৰ নাম: ফাজুৰ হেমৰম ঘৰ নং : ১০৪৫ বয়স : 39 লিঙ্গ : পুৰুষ	GLK0570473 ফটো উপলব্ধ	738 নাম : হেলাৰিউস হৰ পিতাৰ নাম: মাকৰ্শ হৰ ঘৰ নং : 1045 বয়স : 26 লিঙ্গ : পুৰুষ	OVA0037838 ফটো উপলব্ধ
739 নাম : মহিমা হৰ পিতাৰ নাম: পুলিকাৰ হৰ ঘৰ নং : ১০৪৬ বয়স : 29 লিঙ্গ : মহিলা	GLK0570507 ফটো উপলব্ধ	740 নাম : চুবাত হৰ পিতাৰ নাম: পুলিকাৰ হৰ ঘৰ নং : ১০৪৫ বয়স : 26 লিঙ্গ : পুৰুষ	GLK0570499 ফটো উপলব্ধ	741 নাম : অস্সো হৰ পিতাৰ নাম: অবিসালিয়াম হৰ ঘৰ নং : 1046 বয়স : 21 লিঙ্গ : পুৰুষ	OVA0031633 ফটো উপলব্ধ
E 742 নাম : বিৰেণ বাৰা পিতাৰ নাম: টেলে বাৰা ঘৰ নং : ১০৪৭ বয়স : 25 লিঙ্গ : পুৰুষ	GLK0570531 ফটো উপলব্ধ	743 নাম : প্ৰমিলা বাৰা স্বামীৰ নাম: বিৰেন বাৰা ঘৰ নং : ১০৪৭ বয়স : 24 লিঙ্গ : মহিলা	GLK1258516 ফটো উপলব্ধ	744 নাম : সঞ্জয় হেমৰম পিতাৰ নাম: চিমন হেমৰম ঘৰ নং : ১০৪৯ বয়স : 31 লিঙ্গ : পুৰুষ	GLK0570515 ফটো উপলব্ধ
745 নাম : চুকদেৱ মুণ্ডা পিতাৰ নাম: ৰত্ন মুণ্ডা ঘৰ নং : ১০৫০ বয়স : 37 লিঙ্গ : পুৰুষ	GLK0570564 ফটো উপলব্ধ	746 নাম : ফুলমনি মুণ্ডা পিতাৰ নাম: মালি মুণ্ডা ঘৰ নং : ১০৫০ বয়স : 29 লিঙ্গ : মহিলা	GLK0570556 ফটো উপলব্ধ	747 নাম : ফুলমনি মুণ্ডা স্বামীৰ নাম: গুৰুদেব মুণ্ডা ঘৰ নং : 1050 বয়স : 29 লিঙ্গ : মহিলা	GLK2390862 ফটো উপলব্ধ
748 নাম : জীৱন টুটি পিতাৰ নাম: জিনাথান টুটি ঘৰ নং : ১০৫১ বয়স : 73 লিঙ্গ : পুৰুষ	GLK0569913 ফটো উপলব্ধ	E 749 নাম : ইলিয়া হৰ পিতাৰ নাম: চুকচেন হৰ ঘৰ নং : ১০৫২ বয়স : 30 লিঙ্গ : পুৰুষ	GLK0570150 ফটো উপলব্ধ	750 নাম : এলবিনা হৰ স্বামীৰ নাম: ইলিয়া হৰ ঘৰ নং : ১০৫২ বয়স : 29 লিঙ্গ : মহিলা	GLK0569939 ফটো উপলব্ধ
751 নাম : প্ৰেমচিলা হৰ পিতাৰ নাম: পুলিকাৰ ঘৰ নং : 1052 বয়স : 21 লিঙ্গ : মহিলা	OVA0039321 ফটো উপলব্ধ	752 নাম : চুমি তানী স্বামীৰ নাম: ইমিল তানী ঘৰ নং : 1053 বয়স : 34 লিঙ্গ : মহিলা	OVA0029124 ফটো উপলব্ধ	753 নাম : জোহান তেতে পিতাৰ নাম: আকুব তেতে ঘৰ নং : 1053 বয়স : 31 লিঙ্গ : পুৰুষ	OVA0012435 ফটো উপলব্ধ
754 নাম : থমাস টেটে পিতাৰ নাম: আকুব টেটে ঘৰ নং : 1053 বয়স : 25 লিঙ্গ : পুৰুষ	GLK2363737 ফটো উপলব্ধ	755 নাম : ভাৰতি হৰ স্বামীৰ নাম: বিশাল হৰ ঘৰ নং : ১০৫৪ বয়স : 45 লিঙ্গ : মহিলা	GLK1260801 ফটো উপলব্ধ	756 নাম : বাৰ্কু মাৰ্ভি পিতাৰ নাম: চতকা মাৰ্ভি ঘৰ নং : ১০৬১ বয়স : 34 লিঙ্গ : পুৰুষ	GLK1258557 ফটো উপলব্ধ
757 নাম : প্ৰকাশ গুড়িয়া পিতাৰ নাম: চেমুয়েল গুড়িয়া ঘৰ নং : ১০৬২ বয়স : 40 লিঙ্গ : পুৰুষ	GLK1282433 ফটো উপলব্ধ	758 নাম : কৰনা গুড়িয়া স্বামীৰ নাম: প্ৰকাশ গুড়িয়া ঘৰ নং : ১০৬২ বয়স : 36 লিঙ্গ : মহিলা	GLK1259852 ফটো উপলব্ধ	759 নাম : সোমাৰী গুৰিয়া স্বামীৰ নাম: পেতেৰ গুৰিয়া ঘৰ নং : 1062 বয়স : 26 লিঙ্গ : মহিলা	OVA0030528 ফটো উপলব্ধ



760 নাম : নিকুম আছা পিতাৰ নাম: নিকুম আছা ঘৰ নং : ১০৬৩ বয়স : 57 লিঙ্গ : পুৰুষ	GLK1260157 ফটো উপলব্ধ	761 নাম : ইলিচাত্তা আছা স্বামীৰ নাম: নিকুম আছা ঘৰ নং : ১০৬৩ বয়স : 50 লিঙ্গ : মহিলা	GLK1260249 ফটো উপলব্ধ	762 নাম : দুৰ্গেশ্বৰী গোৱালা স্বামীৰ নাম: শিবলাল গোৱালা ঘৰ নং : ১০৭০ বয়স : 27 লিঙ্গ : মহিলা	GLK1260611 ফটো উপলব্ধ
763 নাম : মিনা কৰাহ স্বামীৰ নাম: ইছাক কৰাহ ঘৰ নং : ১০৭৩ বয়স : 23 লিঙ্গ : মহিলা	GLK1260934 ফটো উপলব্ধ	764 নাম : জিন অসুৰ পিতাৰ নাম: সত্য প্ৰকাশ অসুৰ ঘৰ নং : ১০৮০ বয়স : 26 লিঙ্গ : পুৰুষ	GLK1281443 ফটো উপলব্ধ	765 নাম : মালতী মুণ্ডা স্বামীৰ নাম: চতী বাবু মুণ্ডা ঘৰ নং : ১০৮২ বয়স : 49 লিঙ্গ : মহিলা	GLK1310390 ফটো উপলব্ধ
766 নাম : বিনা মুণ্ডা পিতাৰ নাম: চতী বাবু মুণ্ডা ঘৰ নং : ১০৮২ বয়স : 28 লিঙ্গ : মহিলা	GLK1258417 ফটো উপলব্ধ	E 767 নাম : মিৰিয়নী কঙ্গাৰী স্বামীৰ নাম: ইছাক কঙ্গাৰী ঘৰ নং : ১০৮৫ বয়স : 26 লিঙ্গ : মহিলা	GLK1309681 ফটো উপলব্ধ	R2 768 নাম : জবানী ভেংৰা পিতাৰ নাম: দেউউ ভেংৰা ঘৰ নং : ১০৮৭ বয়স : 38 লিঙ্গ : মহিলা	GLK1258094 ফটো উপলব্ধ
769 নাম : বন্তিজ্যোতি হেমৰম পিতাৰ নাম: চিমন হেমৰম ঘৰ নং : ১০৮৭ বয়স : 24 লিঙ্গ : মহিলা	GLK1281484 ফটো উপলব্ধ	E 770 নাম : ফুলমণী যযৱাৰ স্বামীৰ নাম: প্ৰকাশ যযৱাৰ ঘৰ নং : ১০৮৮ বয়স : 31 লিঙ্গ : মহিলা	GLK1257435 ফটো উপলব্ধ	771 নাম : কুশাল হৰ পিতাৰ নাম: মাৰকাচ হৰ ঘৰ নং : ১০৮৯ বয়স : 32 লিঙ্গ : পুৰুষ	GLK1453968 ফটো উপলব্ধ
772 নাম : আলিচ কান্দুলনা পিতাৰ নাম: মাকুশী কান্দুলনা ঘৰ নং : ১০৯০ বয়স : 52 লিঙ্গ : পুৰুষ	GLK1764554 ফটো উপলব্ধ	773 নাম : ৰবিন কান্দুলনা পিতাৰ নাম: মাটিদাস কান্দুলনা ঘৰ নং : 1090 বয়স : 35 লিঙ্গ : পুৰুষ	OVA0012369 ফটো উপলব্ধ	774 নাম : দিপক নাগ পিতাৰ নাম: চালু নাগ ঘৰ নং : ১০৯১ বয়স : 37 লিঙ্গ : পুৰুষ	GLK1728963 ফটো উপলব্ধ
775 নাম : ৰিণা নাগ স্বামীৰ নাম: দিপক নাগ ঘৰ নং : ১০৯১ বয়স : 33 লিঙ্গ : মহিলা	GLK1763879 ফটো উপলব্ধ	776 নাম : উপানজান বদ্ৰা পিতাৰ নাম: জুনাথান বদ্ৰা ঘৰ নং : ১০৯৩ বয়স : 22 লিঙ্গ : পুৰুষ	GLK1763812 ফটো উপলব্ধ	777 নাম : সগেন হৰ পিতাৰ নাম: সুকচেন হৰ ঘৰ নং : ১০৯৫ বয়স : 27 লিঙ্গ : পুৰুষ	GLK1732494 ফটো উপলব্ধ
778 নাম : ৰাজেন কালন্দি পিতাৰ নাম: মঙ্গল কালন্দি ঘৰ নং : ১০৯৬ বয়স : 52 লিঙ্গ : পুৰুষ	GLK1734227 ফটো উপলব্ধ	779 নাম : মণি কালন্দি স্বামীৰ নাম: ৰাজেন কালন্দি ঘৰ নং : ১০৯৬ বয়স : 46 লিঙ্গ : মহিলা	GLK1753870 ফটো উপলব্ধ	780 নাম : সুহানি তপু স্বামীৰ নাম: জোসেফ তপু ঘৰ নং : ১০৯৯ বয়স : 56 লিঙ্গ : মহিলা	GLK1413079 ফটো উপলব্ধ
781 নাম : জুনালী টপু স্বামীৰ নাম: নীতিৰ টপু ঘৰ নং : 1099 বয়স : 24 লিঙ্গ : মহিলা	GLK2364297 ফটো উপলব্ধ	782 নাম : জয়মণী নাগ পিতাৰ নাম: বীশা নাগ ঘৰ নং : ১১০০ বয়স : 22 লিঙ্গ : মহিলা	GLK1453133 ফটো উপলব্ধ	783 নাম : অনীতা নাগ স্বামীৰ নাম: অনীল নাগ ঘৰ নং : ১১০১ বয়স : 27 লিঙ্গ : মহিলা	GLK1763762 ফটো উপলব্ধ
784 নাম : চাবিত্ৰী মুৰ্ম স্বামীৰ নাম: নিকলাছ মুৰ্ম ঘৰ নং : 1102 বয়স : 45 লিঙ্গ : মহিলা	OVA0029801 ফটো উপলব্ধ	785 নাম : শান্তিনা মুৰ্ম স্বামীৰ নাম: মংগলি মুৰ্ম ঘৰ নং : ১১০২ বয়স : 40 লিঙ্গ : মহিলা	GLK1764216 ফটো উপলব্ধ	786 নাম : মংগল মুৰ্ম পিতাৰ নাম: পৌলুস মুৰ্ম ঘৰ নং : 1102 বয়স : 35 লিঙ্গ : পুৰুষ	GLK2393346 ফটো উপলব্ধ
787 নাম : সীতা মুৰ্ম পিতাৰ নাম: নিকুশ মুৰ্ম ঘৰ নং : 1102 বয়স : 30 লিঙ্গ : মহিলা	OVA0042085 ফটো উপলব্ধ	788 নাম : মাছি মুৰ্ম পিতাৰ নাম: নিকুল্যাশ মুৰ্ম ঘৰ নং : 1102 বয়স : 28 লিঙ্গ : পুৰুষ	OVA0033357 ফটো উপলব্ধ	789 নাম : হিমা মুৰ্ম স্বামীৰ নাম: মাটি মুৰ্ম ঘৰ নং : 1102 বয়স : 25 লিঙ্গ : মহিলা	OVA0042036 ফটো উপলব্ধ



790 নাম : গীতা মুণ্ডা স্বামীৰ নাম : পুকল মুণ্ডা ঘৰ নং : 1103 বয়স : 32 লিঙ্গ : মহিলা	GLK2365567 ফটো উপলব্ধ	791 নাম : গান্ধী মুণ্ডা পিতাৰ নাম : চমা মুণ্ডা ঘৰ নং : 1103 বয়স : 28 লিঙ্গ : মহিলা	GLK2363711 ফটো উপলব্ধ	792 নাম : বালিকা মুদি স্বামীৰ নাম : লংগাচা মুদি ঘৰ নং : 1118 বয়স : 43 লিঙ্গ : মহিলা	GLK1763796 ফটো উপলব্ধ
793 নাম : জিদন তপু পিতাৰ নাম : চিলাচ তপু ঘৰ নং : 1118 বয়স : 23 লিঙ্গ : পুৰুষ	GLK1725126 ফটো উপলব্ধ	794 নাম : জনাই হাচা পিতাৰ নাম : বুধুবা হাচা ঘৰ নং : 1125 বয়স : 25 লিঙ্গ : মহিলা	GLK1723725 ফটো উপলব্ধ	795 নাম : দাডয়া আইন্দ পিতাৰ নাম : দিলআগা আইন্দ ঘৰ নং : 1117 বয়স : 54 লিঙ্গ : পুৰুষ	OVA0029108 ফটো উপলব্ধ
796 নাম : টিকামায়া আইন্দ স্বামীৰ নাম : ডাডিয়া আইন্দ ঘৰ নং : 1119 বয়স : 33 লিঙ্গ : মহিলা	GLK1763978 ফটো উপলব্ধ	797 নাম : প্ৰদীপ ভূমিজ পিতাৰ নাম : তুহু ভূমিজ ঘৰ নং : 1125 বয়স : 26 লিঙ্গ : পুৰুষ	GLK1763556 ফটো উপলব্ধ	798 নাম : বাহা মণি মুণ্ডা স্বামীৰ নাম : চোৰ্ম মুণ্ডা ঘৰ নং : 1101 বয়স : 60 লিঙ্গ : মহিলা	GLK1762251 ফটো উপলব্ধ
799 নাম : মোহন মুণ্ডা পিতাৰ নাম : ৰীজেশ মুণ্ডা ঘৰ নং : 1131 বয়স : 35 লিঙ্গ : পুৰুষ	OVA0049395 ফটো উপলব্ধ	800 নাম : শীসট ডৌঞ্জেল পিতাৰ নাম : টোন্সোঁসী ডৌঞ্জেল ঘৰ নং : 1134 বয়স : 61 লিঙ্গ : পুৰুষ	OVA0038596 ফটো উপলব্ধ	801 নাম : তোৰমান নাগেটে পিতাৰ নাম : কালিচন নাগেটে ঘৰ নং : 1108 বয়স : 39 লিঙ্গ : মহিলা	GLK1763457 ফটো উপলব্ধ
802 নাম : নেম্পাছ্টিচন ডৌঞ্জেল পিতাৰ নাম : শীসট ডৌঞ্জেল ঘৰ নং : 1134 বয়স : 24 লিঙ্গ : মহিলা	OVA0108233 ফটো উপলব্ধ	803 নাম : মংগল টুডু পিতাৰ নাম : নাগেশ্বৰ টুডু ঘৰ নং : 1105 বয়স : 31 লিঙ্গ : পুৰুষ	GLK1763093 ফটো উপলব্ধ	804 নাম : সনমণি টুডু স্বামীৰ নাম : লিলো মুৰ্মু ঘৰ নং : 1135 বয়স : 30 লিঙ্গ : মহিলা	GLK2390425 ফটো উপলব্ধ
805 নাম : মানাৰাং তপু পিতাৰ নাম : এলিয়াস তপু ঘৰ নং : 1109 বয়স : 25 লিঙ্গ : পুৰুষ	GLK1729425 ফটো উপলব্ধ	806 নাম : ৰিণা ওৰাং স্বামীৰ নাম : কৃষ্ণা গোৱালা ঘৰ নং : 1109 বয়স : 27 লিঙ্গ : মহিলা	GLK1453141 ফটো উপলব্ধ	807 নাম : সুবাস ওৰাং পিতাৰ নাম : ৰাজেন ওৰাং ঘৰ নং : 1182 বয়স : 30 লিঙ্গ : পুৰুষ	GLK1450253 ফটো উপলব্ধ
808 নাম : সোমীলা সুৰেন স্বামীৰ নাম : দাণীয়েল সুৰেন ঘৰ নং : 1180 বয়স : 32 লিঙ্গ : মহিলা	GLK1763481 ফটো উপলব্ধ	R2 809 নাম : অমিত হুছা পিতাৰ নাম : বুধুৰা হুছা ঘৰ নং : 8092 বয়স : 23 লিঙ্গ : পুৰুষ	GLK1763911 ফটো উপলব্ধ	810 নাম : অমিত হাস পিতাৰ নাম : বুধুৰা হাস ঘৰ নং : 4072 বয়স : 23 লিঙ্গ : পুৰুষ	OVA0019836 ফটো উপলব্ধ
811 নাম : চৰিতা চৰুণ স্বামীৰ নাম : আন্দ্রিয়াছ বাঞ্চে ঘৰ নং : বয়স : 27 লিঙ্গ : মহিলা	GLK0569988 ফটো উপলব্ধ				

বিধানসভা সমষ্টিৰ নম্বৰ আৰু নাম : 69-নদুৱাৰ
অংশৰ নম্বৰ আৰু নাম : 5-মৰিসুতি বৰদিকৰাই (এবাদিকৰাই)

812 নাম : সুভদ্রা মিলি পিতাৰ নাম: কামেশ্বৰ মিলি ঘৰ নং : ৩০১ বয়স : 29 লিঙ্গ : মহিলা	GLK0221622 ফটো উপলব্ধ	813 নাম : নৰেশ ৰেগন পিতাৰ নাম: নিৰেন ৰেগন ঘৰ নং : ৩১ বয়স : 29 লিঙ্গ : পুৰুষ	GLK0277756 ফটো উপলব্ধ	814 নাম : চিৰান্ত চিন্তি পিতাৰ নাম: দেহচন চিন্তি ঘৰ নং : ৪৩ বয়স : 30 লিঙ্গ : পুৰুষ	GLK0215871 ফটো উপলব্ধ
815 নাম : পূৰ্ণিমা মুণ্ডা স্বামীৰ নাম: চৰ্মা মুণ্ডা ঘৰ নং : 44 বয়স : 38 লিঙ্গ : মহিলা	GLK2365682 ফটো উপলব্ধ	816 নাম : বীনা মুণ্ডা স্বামীৰ নাম: ৰাজু মুণ্ডা ঘৰ নং : 44 বয়স : 24 লিঙ্গ : মহিলা	OVA0048702 ফটো উপলব্ধ	817 নাম : পুনম পায়েং পিতাৰ নাম: মুক্তা পায়েং ঘৰ নং : ৮৩ বয়স : 29 লিঙ্গ : পুৰুষ	GLK0353565 ফটো উপলব্ধ
818 নাম : মমিতা পেণ্ড পায়েং স্বামীৰ নাম: পুনম পায়েং ঘৰ নং : ৮৩ বয়স : 28 লিঙ্গ : মহিলা	GLK0353748 ফটো উপলব্ধ	819 নাম : অনিমা নৰহ পিতাৰ নাম: গনাই মিলি ঘৰ নং : 104 বয়স : 38 লিঙ্গ : মহিলা	GLK2132765 ফটো উপলব্ধ	820 নাম : বিনা প্ৰধান স্বামীৰ নাম: ধনমন প্ৰধান নেৱাৰ ঘৰ নং : ১১৩ বয়স : 32 লিঙ্গ : মহিলা	GLK0188227 ফটো উপলব্ধ
821 নাম : টেৰেসা কুজুৰ স্বামীৰ নাম: চিৰ্মসন ভেংৰা ঘৰ নং : 139 বয়স : 27 লিঙ্গ : মহিলা	OVA0102251 ফটো উপলব্ধ	822 নাম : আৰ্বিন কিছুকু পিতাৰ নাম: চমাই কিছুকু ঘৰ নং : ১৬০ বয়স : 28 লিঙ্গ : পুৰুষ	GLK1257260 ফটো উপলব্ধ	823 নাম : সুনিল বাসকে পিতাৰ নাম: মঙ্গল বাসকে ঘৰ নং : ১৭৩ বয়স : 33 লিঙ্গ : পুৰুষ	GLK0226845 ফটো উপলব্ধ
824 নাম : মাথিয়াছ তপু পিতাৰ নাম: ধোফিল তপু ঘৰ নং : ১৯৫ বয়স : 28 লিঙ্গ : পুৰুষ	GLK0235697 ফটো উপলব্ধ	825 নাম : বাইন নৰহ স্বামীৰ নাম: বাহাদুৰ নৰহ ঘৰ নং : ২৯৫ বয়স : 75 লিঙ্গ : মহিলা	GLK2132390 ফটো উপলব্ধ	826 নাম : উমেশ্বৰ নৰহ পিতাৰ নাম: বাহাদুৰ নৰহ ঘৰ নং : ২৯৫ বয়স : 55 লিঙ্গ : পুৰুষ	GLK2132403 ফটো উপলব্ধ
827 নাম : মংডৰী নৰহ স্বামীৰ নাম: উমে নৰহ ঘৰ নং : ২৯৫ বয়স : 45 লিঙ্গ : মহিলা	GLK2132414 ফটো উপলব্ধ	828 নাম : সংগীতা নৰহ পিতাৰ নাম: বাহাদুৰ নৰহ ঘৰ নং : ২৯৫ বয়স : 38 লিঙ্গ : মহিলা	GLK2132436 ফটো উপলব্ধ	829 নাম : প্ৰিয়ঙ্কা নাৰহ পিতাৰ নাম: উমেশ্বৰ নাৰহ ঘৰ নং : ২৯৫ বয়স : 30 লিঙ্গ : মহিলা	GLK0239392 ফটো উপলব্ধ
830 নাম : বিতিক নাৰহ পিতাৰ নাম: উমেশ্বৰ নাৰহ ঘৰ নং : ২৯৫ বয়স : 29 লিঙ্গ : পুৰুষ	GLK0221671 ফটো উপলব্ধ	831 নাম : মনেশ্বৰ বিয়ণ পিতাৰ নাম: মংগলসিং বিয়ণ ঘৰ নং : ২৯৬ বয়স : 80 লিঙ্গ : পুৰুষ	GLK2132447 ফটো উপলব্ধ	832 নাম : অনীতা নৰহ পিতাৰ নাম: একে নৰহ ঘৰ নং : ২৯৬ বয়স : 38 লিঙ্গ : মহিলা	GLK2132470 ফটো উপলব্ধ
833 নাম : প্ৰদীপ বিয়াংগ পিতাৰ নাম: মনেশ্বৰ বিয়াংগ ঘৰ নং : ২৯৬ বয়স : 34 লিঙ্গ : পুৰুষ	GLK0271908 ফটো উপলব্ধ	834 নাম : মামনি মিলি স্বামীৰ নাম: প্ৰদীপ বিয়াংগ ঘৰ নং : ২৯৬ বয়স : 30 লিঙ্গ : মহিলা	GLK0271916 ফটো উপলব্ধ	835 নাম : নিৰপবতী গাভে পিতাৰ নাম: এপিত গাভে ঘৰ নং : ২৯৭ বয়স : 40 লিঙ্গ : মহিলা	GLK2132516 ফটো উপলব্ধ
836 নাম : পাৰকিত গাভে পিতাৰ নাম: ভাবিলাল গাভে ঘৰ নং : 297 বয়স : 26 লিঙ্গ : পুৰুষ	OVA0046003 ফটো উপলব্ধ	837 নাম : মনেশ্বৰী নৰহ স্বামীৰ নাম: দেবেন নৰহ ঘৰ নং : ২৯৮ বয়স : 70 লিঙ্গ : মহিলা	GLK2132549 ফটো উপলব্ধ	838 নাম : ফনীধৰ মিলি পিতাৰ নাম: কেমপি মিলি ঘৰ নং : ৩০০ বয়স : 70 লিঙ্গ : পুৰুষ	GLK2132583 ফটো উপলব্ধ
839 নাম : জিতেন মিলি পিতাৰ নাম: ফনীধৰ মিলি ঘৰ নং : ৩০০ বয়স : 44 লিঙ্গ : পুৰুষ	GLK2132607 ফটো উপলব্ধ	840 নাম : চন্দনসিং মিলি পিতাৰ নাম: ফনীধৰ মিলি ঘৰ নং : ৩০০ বয়স : 42 লিঙ্গ : পুৰুষ	GLK2132618 ফটো উপলব্ধ	841 নাম : নিৰমতি মিলি পিতাৰ নাম: ফনীধৰ মিলি ঘৰ নং : ৩০০ বয়স : 39 লিঙ্গ : মহিলা	GLK2132629 ফটো উপলব্ধ



বিধানসভা সমষ্টিৰ নম্বৰ আৰু নাম : 69-নদুৱাৰ
অংশৰ নম্বৰ আৰু নাম : 5-মৰিসুতি বৰদিকুৰাই (এবাদিকুৰাই)

842 নাম : কুমলি মিলি স্বামীৰ নাম: জিতেন মিলি ঘৰ নং : ৩০০ বয়স : 35 লিঙ্গ : মহিলা	GLK0238634 ফটো উপলব্ধ	843 নাম : কৰ্মেশ্বৰ মিলি পিতাৰ নাম: নাদুৰাম মিলি ঘৰ নং : ৩০১ বয়স : 58 লিঙ্গ : পুৰুষ	GLK2132630 ফটো উপলব্ধ	844 নাম : মামনি মিলি স্বামীৰ নাম: কৰ্মেশ্বৰ মিলি ঘৰ নং : ৩০১ বয়স : 45 লিঙ্গ : মহিলা	GLK2132641 ফটো উপলব্ধ
845 নাম : টেংকাশ মিলি পিতাৰ নাম: কৰ্মেশ্বৰ মিলি ঘৰ নং : 301 বয়স : 25 লিঙ্গ : পুৰুষ	GLK2388783 ফটো উপলব্ধ	846 নাম : গোলোক মিলি পিতাৰ নাম: বিৰামন মিলি ঘৰ নং : ৩০২ বয়স : 58 লিঙ্গ : পুৰুষ	GLK2132652 ফটো উপলব্ধ	847 নাম : ইয়াকাচী মিলি স্বামীৰ নাম: গোলোক মিলি ঘৰ নং : ৩০২ বয়স : 50 লিঙ্গ : মহিলা	GLK2132663 ফটো উপলব্ধ
848 নাম : বিজিতা পায়েং স্বামীৰ নাম: দেবজিৎ পায়েং ঘৰ নং : ৩০৩ বয়স : 24 লিঙ্গ : মহিলা	GLK1280593 ফটো উপলব্ধ	849 নাম : পূৰ্ণসিং মিলি পিতাৰ নাম: চিচাসিং মিলি ঘৰ নং : ৩০৪ বয়স : 55 লিঙ্গ : পুৰুষ	GLK2132696 ফটো উপলব্ধ	850 নাম : তৰাবতী মিলি স্বামীৰ নাম: পূৰ্ণসিং মিলি ঘৰ নং : ৩০৪ বয়স : 45 লিঙ্গ : মহিলা	GLK2132709 ফটো উপলব্ধ
851 নাম : দেচন চিন্তে পিতাৰ নাম: মানো চিন্তে ঘৰ নং : ৩০৫ বয়স : 52 লিঙ্গ : পুৰুষ	GLK2132710 ফটো উপলব্ধ	852 নাম : গনাই মিলি পিতাৰ নাম: চিলমন মিলি ঘৰ নং : ৩০৬ বয়স : 58 লিঙ্গ : পুৰুষ	GLK2132732 ফটো উপলব্ধ	853 নাম : বিমলা মিলি স্বামীৰ নাম: গনাই মিলি ঘৰ নং : ৩০৬ বয়স : 58 লিঙ্গ : মহিলা	GLK2132743 ফটো উপলব্ধ
854 নাম : নগেন মিলি পিতাৰ নাম: গনাই মিলি ঘৰ নং : ৩০৬ বয়স : 40 লিঙ্গ : পুৰুষ	GLK2132754 ফটো উপলব্ধ	855 নাম : শংকৰ মিলি পিতাৰ নাম: গণাই মিলি ঘৰ নং : ৩০৬ বয়স : 34 লিঙ্গ : পুৰুষ	GLK0570713 ফটো উপলব্ধ	856 নাম : জোন চিন্তে মিলি স্বামীৰ নাম: হলেশ্বৰ মিলি ঘৰ নং : 306 বয়স : 33 লিঙ্গ : মহিলা	GLK0420745 ফটো উপলব্ধ
857 নাম : হলেশ্বৰ মিলি পিতাৰ নাম: গনাই মিলি ঘৰ নং : 306 বয়স : 33 লিঙ্গ : পুৰুষ	GLK0418228 ফটো উপলব্ধ	858 নাম : ৰঞ্জনা মিলি স্বামীৰ নাম: নগেন মিলি ঘৰ নং : 306 বয়স : 31 লিঙ্গ : মহিলা	GLK1723576 ফটো উপলব্ধ	859 নাম : ৰিজ মনি মিলি স্বামীৰ নাম: শংকৰ মিলি ঘৰ নং : 306 বয়স : 31 লিঙ্গ : মহিলা	GLK0570663 ফটো উপলব্ধ
860 নাম : উপাণী মিলি স্বামীৰ নাম: বলৰাম মিলি ঘৰ নং : ৩০৬ বয়স : 30 লিঙ্গ : মহিলা	GLK1405380 ফটো উপলব্ধ	861 নাম : ভৰত মিলি পিতাৰ নাম: পিৰকা মিলি ঘৰ নং : ৩০৭ বয়স : 60 লিঙ্গ : পুৰুষ	GLK2132776 ফটো উপলব্ধ	862 নাম : পদ্মিনী মিলি স্বামীৰ নাম: ভৰত মিলি ঘৰ নং : ৩০৭ বয়স : 55 লিঙ্গ : মহিলা	GLK2132787 ফটো উপলব্ধ
863 নাম : উমাকান্ত নৰহ পিতাৰ নাম: চেনীৰাম নৰহ ঘৰ নং : ৩০৮ বয়স : 55 লিঙ্গ : পুৰুষ	GLK2132798 ফটো উপলব্ধ	864 নাম : কদম নৰহ স্বামীৰ নাম: উমাকান্ত নৰহ ঘৰ নং : ৩০৮ বয়স : 50 লিঙ্গ : মহিলা	GLK2132801 ফটো উপলব্ধ	865 নাম : আকাশ নৰহ পিতাৰ নাম: উমাকান্ত নৰহ ঘৰ নং : 308 বয়স : 26 লিঙ্গ : পুৰুষ	GLK0418491 ফটো উপলব্ধ
866 নাম : অৰুনা নৰহ পিতাৰ নাম: মাল্লো নৰহ ঘৰ নং : ৩১০ বয়স : 42 লিঙ্গ : মহিলা	GLK2132856 ফটো উপলব্ধ	867 নাম : ভৰত নাৰাহ পিতাৰ নাম: মল্লো নাৰাহ ঘৰ নং : ৩১০ বয়স : 33 লিঙ্গ : পুৰুষ	GLK1282383 ফটো উপলব্ধ	868 নাম : কবিতা নৰহ টায়ুং স্বামীৰ নাম: কৰ্মজীত টায়ুং ঘৰ নং : ৩১০ বয়স : 31 লিঙ্গ : মহিলা	GLK2132867 ফটো উপলব্ধ
869 নাম : অঞ্জলী নাহাৰ স্বামীৰ নাম: ভাৰত নাহাৰ ঘৰ নং : ৩১০ বয়স : 29 লিঙ্গ : মহিলা	GLK1723659 ফটো উপলব্ধ	870 নাম : পাউলুচ তপু পিতাৰ নাম: সোনা তপু ঘৰ নং : ৩১৩ বয়স : 44 লিঙ্গ : পুৰুষ	GLK2132925 ফটো উপলব্ধ	871 নাম : ফুলমনি কুজুৰ তপু স্বামীৰ নাম: ব্ৰহ্মী তপু ঘৰ নং : ৩১৩ বয়স : 34 লিঙ্গ : মহিলা	GLK0221770 ফটো উপলব্ধ



872 নাম : বিৰছা তপু পিতাৰ নাম: সোনা তপু ঘৰ নং : 313 বয়স : 31 লিঙ্গ : পুৰুষ	GLK0221812 ফটো উপলব্ধ	873 নাম : সিসিল কেৰ্কেতা স্বামীৰ নাম: খডুএস কেৰ্কেতা ঘৰ নং : 313 বয়স : 23 লিঙ্গ : মহিলা	GLK2387942 ফটো উপলব্ধ	874 নাম : নুবাচ তপু পিতাৰ নাম: চমা তপু ঘৰ নং : 318 বয়স : 50 লিঙ্গ : পুৰুষ	GLK2132936 ফটো উপলব্ধ
E 875 নাম : মাংগ্ৰী তপু স্বামীৰ নাম: নুৰাজ তপু ঘৰ নং : 318 বয়স : 42 লিঙ্গ : মহিলা	GLK0222125 ফটো উপলব্ধ	876 নাম : ৰামসিং আইনু পিতাৰ নাম: বিচা আইনু ঘৰ নং : 316 বয়স : 44 লিঙ্গ : পুৰুষ	GLK2132969 ফটো উপলব্ধ	E 877 নাম : হাবিল কাইঠা পিতাৰ নাম: জোহান কাইঠা ঘৰ নং : 318 বয়স : 70 লিঙ্গ : পুৰুষ	GLK2132992 ফটো উপলব্ধ
878 নাম : হেলনা কাইঠা স্বামীৰ নাম: হাবিল কাইঠা ঘৰ নং : 318 বয়স : 45 লিঙ্গ : মহিলা	GLK2133008 ফটো উপলব্ধ	879 নাম : আমৰুছ কাইঠা পিতাৰ নাম: হাবিল কাইঠা ঘৰ নং : 318 বয়স : 33 লিঙ্গ : পুৰুষ	GLK0418418 ফটো উপলব্ধ	880 নাম : গুমী মুণ্ডা পিতাৰ নাম: গাদী মুণ্ডা ঘৰ নং : 318 বয়স : 42 লিঙ্গ : মহিলা	GLK2133019 ফটো উপলব্ধ
881 নাম : ৰাজেন মুণ্ডা পিতাৰ নাম: গাদী মুণ্ডা ঘৰ নং : 318 বয়স : 39 লিঙ্গ : পুৰুষ	GLK2133020 ফটো উপলব্ধ	882 নাম : সুৰজ মুণ্ডা মাতৃৰ নাম: ৰীম মুণ্ডা ঘৰ নং : 320 বয়স : 23 লিঙ্গ : পুৰুষ	GLK2363695 ফটো উপলব্ধ	883 নাম : পদ্মা মুণ্ডা স্বামীৰ নাম: সুৰজ মুণ্ডা ঘৰ নং : 320 বয়স : 21 লিঙ্গ : মহিলা	OVA0040147 ফটো উপলব্ধ
884 নাম : ফাগু মুণ্ডা পিতাৰ নাম: চুকা মুণ্ডা ঘৰ নং : 321 বয়স : 60 লিঙ্গ : পুৰুষ	GLK2133053 ফটো উপলব্ধ	885 নাম : চমানো মুণ্ডা স্বামীৰ নাম: ফাগু মুণ্ডা ঘৰ নং : 321 বয়স : 45 লিঙ্গ : মহিলা	GLK2133064 ফটো উপলব্ধ	886 নাম : সঞ্জীৱ মুণ্ডা মাতৃৰ নাম: চিলী মুণ্ডা ঘৰ নং : 321 বয়স : 25 লিঙ্গ : পুৰুষ	GLK2364255 ফটো উপলব্ধ
887 নাম : বধন বাকলা পিতাৰ নাম: ফাতুবা বাকলা ঘৰ নং : 322 বয়স : 60 লিঙ্গ : পুৰুষ	GLK2133086 ফটো উপলব্ধ	S2 888 নাম : বাউনী বাকলা স্বামীৰ নাম: বধন বাকলা ঘৰ নং : 322 বয়স : 50 লিঙ্গ : মহিলা	GLK2133097 ফটো উপলব্ধ	889 নাম : আদ্রিয়াশ মুণ্ডা পিতাৰ নাম: বিচা মুণ্ডা ঘৰ নং : 322 বয়স : 26 লিঙ্গ : পুৰুষ	GLK2388825 ফটো উপলব্ধ
890 নাম : লক্ষন মুণ্ডা পিতাৰ নাম: মাজোৰা মুণ্ডা ঘৰ নং : 323 বয়স : 60 লিঙ্গ : পুৰুষ	GLK2133100 ফটো উপলব্ধ	891 নাম : মদন মুণ্ডা পিতাৰ নাম: শুকুৰ মুণ্ডা ঘৰ নং : 323 বয়স : 52 লিঙ্গ : পুৰুষ	OVA0047555 ফটো উপলব্ধ	892 নাম : জ্যোতি মুণ্ডা স্বামীৰ নাম: লক্ষন মুণ্ডা ঘৰ নং : 323 বয়স : 50 লিঙ্গ : মহিলা	GLK2133111 ফটো উপলব্ধ
893 নাম : অজয় মুণ্ডা পিতাৰ নাম: মোহইংদৰ সাহ ঘৰ নং : 323 বয়স : 33 লিঙ্গ : পুৰুষ	OVA0047662 ফটো উপলব্ধ	894 নাম : ইশা মুণ্ডা পিতাৰ নাম: মদন মুণ্ডা ঘৰ নং : 323 বয়স : 30 লিঙ্গ : মহিলা	OVA0047522 ফটো উপলব্ধ	895 নাম : মচি প্ৰকাশ বুড় পিতাৰ নাম: জিৰিয়াম বুড় ঘৰ নং : 324 বয়স : 45 লিঙ্গ : পুৰুষ	GLK2133177 ফটো উপলব্ধ
896 নাম : আচিচান বুড় স্বামীৰ নাম: মচি প্ৰকাশ বুড় ঘৰ নং : 324 বয়স : 42 লিঙ্গ : মহিলা	GLK2133188 ফটো উপলব্ধ	897 নাম : কালু প্ৰধান পিতাৰ নাম: টেক বাহাদুৰ প্ৰধান ঘৰ নং : 324 বয়স : 55 লিঙ্গ : পুৰুষ	GLK2133199 ফটো উপলব্ধ	898 নাম : সৰস্বতী প্ৰধান স্বামীৰ নাম: কালু প্ৰধান ঘৰ নং : 324 বয়স : 48 লিঙ্গ : মহিলা	GLK2133202 ফটো উপলব্ধ
899 নাম : দিনেশ মিলি পিতাৰ নাম: পলতাই মিলি ঘৰ নং : 830 বয়স : 27 লিঙ্গ : পুৰুষ	GLK0303156 ফটো উপলব্ধ	900 নাম : গোপেশ্বৰ মিলি পিতাৰ নাম: উকেশ্বৰ মিলি ঘৰ নং : 831 বয়স : 30 লিঙ্গ : পুৰুষ	GLK0303198 ফটো উপলব্ধ	901 নাম : আৰতি মিলি স্বামীৰ নাম: গোপেশ্বৰ মিলি ঘৰ নং : 831 বয়স : 25 লিঙ্গ : মহিলা	GLK1280528 ফটো উপলব্ধ



902 নাম : বাম মাৰি পিতাৰ নাম: চৌতৰায় মাৰি ঘৰ নং : 840 বয়স : 27 লিঙ্গ : পুৰুষ	OVA0042101 ফটো উপলব্ধ	903 নাম : মনু চুৰিন পিতাৰ নাম: অৰ্জন চুৰিন ঘৰ নং : ৮৪৪ বয়স : 36 লিঙ্গ : পুৰুষ	GLK0355008 ফটো উপলব্ধ	904 নাম : মৰিয়ম চুৰিন স্বামীৰ নাম: মনু চুৰিন ঘৰ নং : ৮৪৪ বয়স : 35 লিঙ্গ : মহিলা	GLK0355016 ফটো উপলব্ধ
E 905 নাম : টেজ বাহাদুৰ কাৰ্কি পিতাৰ নাম: বিষ্ণু বাহাদুৰ কাৰ্কি ঘৰ নং : ৮৪৬ বয়স : 59 লিঙ্গ : পুৰুষ	GLK0223313 ফটো উপলব্ধ	E 906 নাম : দিপ বাহাদুৰ কাৰ্কি পিতাৰ নাম: টেজ বাহাদুৰ কাৰ্কি ঘৰ নং : ৮৪৬ বয়স : 38 লিঙ্গ : পুৰুষ	GLK0223321 ফটো উপলব্ধ	907 নাম : মৰমি নুৰহ কাৰ্কি পিতাৰ নাম: দিপ বাহাদুৰ কাৰ্কি ঘৰ নং : ৮৪৬ বয়স : 33 লিঙ্গ : মহিলা	GLK0223305 ফটো উপলব্ধ
908 নাম : ধন বাহাদুৰ কাৰ্কি পিতাৰ নাম: টেজ বা কাৰ্কি ঘৰ নং : ৮৪৬ বয়স : 28 লিঙ্গ : পুৰুষ	GLK0222422 ফটো উপলব্ধ	R2 909 নাম : হৰিমায়া কাৰ্কি পিতাৰ নাম: টেজ বাহাদুৰ কাৰ্কি ঘৰ নং : ৮৪৬ বয়স : 27 লিঙ্গ : মহিলা	GLK0223024 ফটো উপলব্ধ	910 নাম : হৰি মায়া কাৰ্কী স্বামীৰ নাম: ৰাজু কাৰ্কী ঘৰ নং : 846 বয়স : 27 লিঙ্গ : মহিলা	OVA0047456 ফটো উপলব্ধ
911 নাম : লেখ বাহাদুৰ কাৰ্কী পিতাৰ নাম: তেজ বাহাদুৰ কাৰ্কী ঘৰ নং : ৮৪৬ বয়স : 25 লিঙ্গ : পুৰুষ	GLK1476811 ফটো উপলব্ধ	912 নাম : গিতা টোপ্পো স্বামীৰ নাম: পৌলচ টোপ্পো ঘৰ নং : 859 বয়স : 33 লিঙ্গ : মহিলা	GLK2390433 ফটো উপলব্ধ	913 নাম : দম্বৰ বাহাদুৰ লিম্বু পিতাৰ নাম: গৌৰিৰাম লিম্বু ঘৰ নং : ৮৬৬ বয়স : 63 লিঙ্গ : পুৰুষ	GLK0224402 ফটো উপলব্ধ
914 নাম : ফুলমায়া লিম্বু স্বামীৰ নাম: দম্বৰ বাহাদুৰ লিম্বু ঘৰ নং : ৮৬৬ বয়স : 42 লিঙ্গ : মহিলা	GLK0224832 ফটো উপলব্ধ	E 915 নাম : ৰঞ্জিত কাৰ্কি পিতাৰ নাম: টেজ বাহাদুৰ কাৰ্কি ঘৰ নং : ৮৮২ বয়স : 38 লিঙ্গ : পুৰুষ	GLK0215780 ফটো উপলব্ধ	916 নাম : গিতা কাৰ্কি স্বামীৰ নাম: ৰঞ্জিত কাৰ্কি ঘৰ নং : ৮৮২ বয়স : 33 লিঙ্গ : মহিলা	GLK0215590 ফটো উপলব্ধ
917 নাম : কামপুতি নৰহ স্বামীৰ নাম: প্ৰহ্লাদ নৰহ ঘৰ নং : ৮৮৩ বয়স : 29 লিঙ্গ : মহিলা	GLK0216283 ফটো উপলব্ধ	918 নাম : হৰি নাৰহ পিতাৰ নাম: প্ৰহ্লাদ নাৰহ ঘৰ নং : ৮৮৩ বয়স : 27 লিঙ্গ : পুৰুষ	GLK0217240 ফটো উপলব্ধ	919 নাম : সেৱালী নৰহ স্বামীৰ নাম: হৰি নাৰাহ ঘৰ নং : 883 বয়স : 23 লিঙ্গ : মহিলা	GLK2362655 ফটো উপলব্ধ
920 নাম : কান্দি নাৰহ স্বামীৰ নাম: মতকন নাৰহ ঘৰ নং : ৮৮৯ বয়স : 70 লিঙ্গ : মহিলা	GLK0216002 ফটো উপলব্ধ	921 নাম : প্ৰসান্ত নাৰব পিতাৰ নাম: কান্দি নাৰহ ঘৰ নং : ৮৮৯ বয়স : 59 লিঙ্গ : পুৰুষ	GLK0221572 ফটো উপলব্ধ	922 নাম : নাতনাইল ধানোৱাৰ পিতাৰ নাম: যাকুব ধানোৱাৰ ঘৰ নং : 906 বয়স : 41 লিঙ্গ : পুৰুষ	GLK0418608 ফটো উপলব্ধ
923 নাম : কেটৰিনা ধানোৱাৰ পিতাৰ নাম: যাকুব ধানোৱাৰ ঘৰ নং : 906 বয়স : 37 লিঙ্গ : মহিলা	GLK0418657 ফটো উপলব্ধ	924 নাম : টিনা ওৰাং স্বামীৰ নাম: জুচিয়া ওৰাং ঘৰ নং : 908 বয়স : 30 লিঙ্গ : মহিলা	GLK0419820 ফটো উপলব্ধ	925 নাম : প্ৰকাশ নৰহ পিতাৰ নাম: ধমেশ্বৰ নৰহ ঘৰ নং : 1001 বয়স : 27 লিঙ্গ : পুৰুষ	GLK0419150 ফটো উপলব্ধ
926 নাম : টিকাৰাম নেৱাৰ পিতাৰ নাম: লাল বাহাদুৰ নেৱাৰ ঘৰ নং : ১০১৩ বয়স : 49 লিঙ্গ : পুৰুষ	GLK0570689 ফটো উপলব্ধ	927 নাম : সৰলা নেৱাৰ স্বামীৰ নাম: টিকাৰাম নেৱাৰ ঘৰ নং : ১০১৩ বয়স : 42 লিঙ্গ : মহিলা	GLK0570846 ফটো উপলব্ধ	928 নাম : ধনেশ্বৰ তাঁতি পিতাৰ নাম: অভিনাথ তাঁতি ঘৰ নং : ১০১৬ বয়স : 52 লিঙ্গ : পুৰুষ	GLK0570721 ফটো উপলব্ধ
929 নাম : পটল মিলি পিতাৰ নাম: কাসিৰাম মিলি ঘৰ নং : ১০১৭ বয়স : 32 লিঙ্গ : পুৰুষ	GLK0570705 ফটো উপলব্ধ	930 নাম : ৰঞ্জনা মিলি স্বামীৰ নাম: পটল মিলি ঘৰ নং : ১০১৭ বয়স : 28 লিঙ্গ : মহিলা	GLK0570697 ফটো উপলব্ধ	931 নাম : অবীশ্বৰ মিলি পিতাৰ নাম: নদুৰাম মিলি ঘৰ নং : 1072 বয়স : 49 লিঙ্গ : পুৰুষ	GLK2390896 ফটো উপলব্ধ



932	GLK1256965
নাম : দিনেশ্বৰী মিলি স্বামীৰ নাম : পটলাই মিলি ঘৰ নং : ১০৭২ বয়স : 45 লিঙ্গ : মহিলা	ফটো উপলব্ধ

933	GLK1280502
নাম : হৰান মিলি পিতাৰ নাম : পিটলাই মিলি ঘৰ নং : ১০৭২ বয়স : 24 লিঙ্গ : পুৰুষ	ফটো উপলব্ধ

934	GLK1257179
নাম : দিপক মালাৰ পিতাৰ নাম : পট্টাছ মালাৰ ঘৰ নং : ১০৮৩ বয়স : 34 লিঙ্গ : পুৰুষ	ফটো উপলব্ধ



935	5	OVA0184150
নাম : অনুকা নৰহ পিতাৰ নাম: ধমেশ্বৰ নৰহ ঘৰ নং : 18 বয়স : 19 লিঙ্গ : মহিলা		
ফটো উপলব্ধ		

936	5	OVA0184176
নাম : দেবৰাম মিলি পিতাৰ নাম: গোলক মিলি ঘৰ নং : 302 বয়স : 21 লিঙ্গ : পুৰুষ		
ফটো উপলব্ধ		

937	5	OVA0184184
নাম : বিজমনি চিন্তে স্বামীৰ নাম: টেংকাশ মিলি ঘৰ নং : 301 বয়স : 22 লিঙ্গ : মহিলা		
ফটো উপলব্ধ		

938	5	OVA0184648
নাম : বিজয় মিলি পিতাৰ নাম: গঙ্গাই মিলি ঘৰ নং : 1 বয়স : 22 লিঙ্গ : পুৰুষ		
ফটো উপলব্ধ		

939	3	OVA0184697
নাম : চামেলী মুণ্ডা পিতাৰ নাম: ইন্দ্ৰ মুণ্ডা ঘৰ নং : 269 বয়স : 18 লিঙ্গ : মহিলা		
ফটো উপলব্ধ		

940	2	OVA0184705
নাম : সাবিত্ৰী মুৰ্মু স্বামীৰ নাম: সন্মিয়েল মুৰ্মু ঘৰ নং : 14 বয়স : 23 লিঙ্গ : মহিলা		
ফটো উপলব্ধ		

941	1	OVA0184721
নাম : দেৱোজ কোৰেল পিতাৰ নাম: খিলঅৰোজ কোৰেল ঘৰ নং : 840 বয়স : 22 লিঙ্গ : পুৰুষ		
ফটো উপলব্ধ		

942	1	OVA0184762
নাম : কিশাব শৰ্মা পিতাৰ নাম: খেলা শৰ্মা ঘৰ নং : 840 বয়স : 20 লিঙ্গ : পুৰুষ		
ফটো উপলব্ধ		

943	4	OVA0187401
নাম : কুলেন কুজুৰ পিতাৰ নাম: বধুৰাম কুজুৰ ঘৰ নং : 11 বয়স : 23 লিঙ্গ : পুৰুষ		
ফটো উপলব্ধ		

944	1	OVA0187435
নাম : অৰ্জুন বিশ্বকৰ্মা পিতাৰ নাম: নৰাজীত বিশ্বকৰ্মা ঘৰ নং : 1057 বয়স : 35 লিঙ্গ : পুৰুষ		
ফটো উপলব্ধ		

945	3	OVA0187674
নাম : কিশোন মুণ্ডা পিতাৰ নাম: ইন্দ্ৰ মুণ্ডা ঘৰ নং : 269 বয়স : 22 লিঙ্গ : পুৰুষ		
ফটো উপলব্ধ		

946	4	OVA0188342
নাম : নাইমা ভেংৰা স্বামীৰ নাম: আলবিশ ভেংৰা ঘৰ নং : 193 বয়স : 22 লিঙ্গ : মহিলা		
ফটো উপলব্ধ		

947	4	OVA0188441
নাম : ফ হীলিশ ভেংৰা পিতাৰ নাম: সন্মানুশ ভেংৰা ঘৰ নং : 193 বয়স : 19 লিঙ্গ : পুৰুষ		
ফটো উপলব্ধ		

948	1	OVA0190272
নাম : দিয়া মিলি মাতৃৰ নাম: কবিতা মিলি টায়ুং ঘৰ নং : 310 বয়স : 18 লিঙ্গ : মহিলা		
ফটো উপলব্ধ		

949	1	OVA0191353
নাম : প্ৰেমা লামা পিতাৰ নাম: লখমন লামা ঘৰ নং : 420 বয়স : 19 লিঙ্গ : পুৰুষ		
ফটো উপলব্ধ		

950	1	OVA0191445
নাম : ৰাম বাহাদুৰ চুৰ্বা পিতাৰ নাম: লালী বাহাদুৰ চুৰ্বা ঘৰ নং : 907 বয়স : 55 লিঙ্গ : পুৰুষ		
ফটো উপলব্ধ		

951	1	GGF0443325
নাম : নৰ বাহাদুৰ পিতাৰ নাম: বাৰী বাহাদুৰ ঘৰ নং : 19 বয়স : 32 লিঙ্গ : পুৰুষ		
ফটো উপলব্ধ		

952	5	GLK1763473
নাম : বলৰাম মিলি পিতাৰ নাম: গণাই মিলি ঘৰ নং : 17 বয়স : 30 লিঙ্গ : পুৰুষ		
ফটো উপলব্ধ		

953	3	GLK2125691
নাম : লজাৰু মুৰ্মু পিতাৰ নাম: মুন্সী মুৰ্মু ঘৰ নং : 14 বয়স : 55 লিঙ্গ : পুৰুষ		
ফটো উপলব্ধ		



<p>954 4 OVA0195883</p> <p>নাম : গোবৰ্ধন মালাৰ পিতাৰ নাম: মাতিয়াচ মালাৰ ঘৰ নং : 207 বয়স : 20 লিঙ্গ : পুৰুষ</p> <p>ফটো উপলব্ধ</p>	<p>955 1 OVA0198606</p> <p>নাম : বনু তামাং স্বামীৰ নাম: সন্তোশ তামাং ঘৰ নং : 425 বয়স : 29 লিঙ্গ : মহিলা</p> <p>ফটো উপলব্ধ</p>	<p>956 1 OVA0198614</p> <p>নাম : নৰমায়া নেৱাৰ স্বামীৰ নাম: তুলসী নেৱাৰ ঘৰ নং : 114 বয়স : 60 লিঙ্গ : মহিলা</p> <p>ফটো উপলব্ধ</p>
<p>957 4 OVA0201806</p> <p>নাম : হেৰেদ চাল পিতাৰ নাম: আশ্ৰাম চাল ঘৰ নং : 266 বয়স : 23 লিঙ্গ : পুৰুষ</p> <p>ফটো উপলব্ধ</p>	<p>958 4 OVA0201855</p> <p>নাম : কৃষ্ণমনি মুণ্ডা স্বামীৰ নাম: হেৰেদ চাল ঘৰ নং : 266 বয়স : 26 লিঙ্গ : মহিলা</p> <p>ফটো উপলব্ধ</p>	<p>959 2 OVA0201962</p> <p>নাম : পৰী মুণ্ডা স্বামীৰ নাম: মাংৰা মুণ্ডা ঘৰ নং : 1010 বয়স : 38 লিঙ্গ : মহিলা</p> <p>ফটো উপলব্ধ</p>
<p>960 5 OVA0201988</p> <p>নাম : দেবকী দেবী স্বামীৰ নাম: ধন বাহাদুৰ কাৰ্কী ঘৰ নং : 846 বয়স : 29 লিঙ্গ : মহিলা</p> <p>ফটো উপলব্ধ</p>	<p>961 1 OVA0202002</p> <p>নাম : পূজা কাৰ্কী স্বামীৰ নাম: লেখ বাহাদুৰ কাৰ্কী ঘৰ নং : 1015 বয়স : 20 লিঙ্গ : মহিলা</p> <p>ফটো উপলব্ধ</p>	<p>962 4 OVA0202028</p> <p>নাম : জিলাফা তপু পিতাৰ নাম: জিদান তপু ঘৰ নং : 240 বয়স : 20 লিঙ্গ : মহিলা</p> <p>ফটো উপলব্ধ</p>
<p>963 4 OVA0202077</p> <p>নাম : ইশাক কোড়া পিতাৰ নাম: আশ্ৰেল কোড়া ঘৰ নং : 1073 বয়স : 27 লিঙ্গ : পুৰুষ</p> <p>ফটো উপলব্ধ</p>	<p>964 4 OVA0202325</p> <p>নাম : যোচেফ ভেংৰা পিতাৰ নাম: ধনমশি ভেংৰা ঘৰ নং : 1042 বয়স : 23 লিঙ্গ : পুৰুষ</p> <p>ফটো উপলব্ধ</p>	<p>965 4 OVA0202341</p> <p>নাম : ৰলটৰ শাল পিতাৰ নাম: এশ্ৰম শাল ঘৰ নং : 266 বয়স : 18 লিঙ্গ : পুৰুষ</p> <p>ফটো উপলব্ধ</p>
<p>966 4 OVA0206763</p> <p>নাম : অভিজিত তপু পিতাৰ নাম: জিদান তপু ঘৰ নং : 240 বয়স : 18 লিঙ্গ : পুৰুষ</p> <p>ফটো উপলব্ধ</p>	<p>967 2 OVA0207621</p> <p>নাম : প্ৰদীপ টপ্প পিতাৰ নাম: জৰাজ টপ্প ঘৰ নং : 138 বয়স : 19 লিঙ্গ : পুৰুষ</p> <p>ফটো উপলব্ধ</p>	

ভোটাৰৰ সাৰাংশ

A) ভোটাৰৰ সংখ্যা

	তালিকাৰ প্ৰকাৰ	তালিকাৰ চিনাক্তকৰণ	ভোটাৰৰ সংখ্যা							
			পুৰুষ	মহিলা	ওয় লিঙ্গ	মুঠ				
I	মূল তালিকা	মূল তালিকা	বিশেষ সংশোধন, 2026 চনৰ পূৰ্বৰ 2025 চনৰ মূল তালিকাৰ লগত থকা সংযোজন সমূহ একত্ৰিতকৰন কৰা তালিকা।				499	435	0	934
II	যোগ তালিকা	পৰিপূৰক 1	বিশেষ সংক্ষিপ্ত সংশোধন, 2026				13	6	0	19
		পৰিপূৰক 2	অনবিচ্ছিন্ন সংশোধন 2026				7	7	0	14
			মুঠ				20	13	0	33
III	বিয়োজন তালিকা	পৰিপূৰক 1	বিশেষ সংক্ষিপ্ত সংশোধন, 2026				40	27	0	67
		পৰিপূৰক 2	অনবিচ্ছিন্ন সংশোধন 2026				2	4	0	6
			মুঠ				42	31	0	73
IV	লিংগ ক্ষেত্ৰত পৰিবৰ্তনৰ বাবে পাৰ্থক্য					0	0	0	0	
এই সংশোধনৰ পিছত ভোটাৰ তালিকাত ভোটাৰৰ মুঠ সংখ্যা (I+II-III+IV)						477	417	0	894	

B) শুধৰনীৰ সংখ্যা

তালিকাৰ প্ৰকাৰ	তালিকাৰ চিনাক্তকৰণ	শুধৰনীৰ সংখ্যা
পৰিপূৰক 1	বিশেষ সংক্ষিপ্ত সংশোধন, 2026	7
পৰিপূৰক 2	অনবিচ্ছিন্ন সংশোধন 2026	3
	মুঠ	10

নিৰ্বাচক পঞ্জীয়ন বিষয়াৰ স্বাক্ষৰ

E-মৃত, S-স্থানান্তৰিত/ বাসস্থান পৰিবৰ্তন, R-প্ৰতিলিপি, M-নিখোজ, Q-অযোগ্য