

ভোটাৰ তালিকা 2026 S03 অসম



বিধানসভা সমষ্টিৰ নম্বৰ, নাম আৰু সংৰক্ষণৰ স্থিতি : 7 - গৌৰীপুৰ (সাধাৰণ)		খণ্ড নং : 106																			
এই বিধানসভা সমষ্টিত কোন সংসদীয় সমষ্টিৰ অন্তৰ্গত তাৰ নম্বৰ, নাম আৰু সংৰক্ষণ স্থিতি : 2 - ধুবুৰী (সাধাৰণ)																					
1. সংশোধনৰ বিৱৰণ																					
সংশোধনৰ বছৰ	2026	তালিকাৰ চিনাক্তকৰণ																			
ভিত্তি তাৰিখ	01-04-2026	বিশেষ সংশোধন, 2026 চনৰ পূৰ্বৰ 2025 চনৰ মূল তালিকাৰ লগত থকা সংযোজন সমূহ একত্ৰিতকৰণ কৰা তালিকা।																			
সংশোধনৰ প্ৰকাৰ	বিশেষ সংশোধন 2026																				
প্ৰকাশনৰ তাৰিখ	23-03-2026																				
2. খণ্ড আৰু ভোটগ্ৰহন কেন্দ্ৰৰ বিৱৰণ																					
খণ্ডৰ অন্তৰ্গত এলেকা সমূহৰ নম্বৰ আৰু নাম																					
1-পশ্চিম মৈশা ২য় খণ্ড		<table border="1" style="width: 100%; border-collapse: collapse;"> <tr> <td>মূল চহৰ/গাওঁ</td> <td>: পশ্চিম মৈশা ২য় খণ্ড</td> </tr> <tr> <td>ৱাৰ্ড নং</td> <td>:</td> </tr> <tr> <td>ডাকঘৰ</td> <td>: আগমনি</td> </tr> <tr> <td>পুলিচ থানা</td> <td>: আগমনি</td> </tr> <tr> <td>ব্লক</td> <td>: আগমনি</td> </tr> <tr> <td>ৰাজহ চক্ৰ</td> <td>: আগমনি</td> </tr> <tr> <td>জিলা</td> <td>: ধুবুৰী</td> </tr> <tr> <td>পিনকোড</td> <td>: 783335</td> </tr> </table>				মূল চহৰ/গাওঁ	: পশ্চিম মৈশা ২য় খণ্ড	ৱাৰ্ড নং	:	ডাকঘৰ	: আগমনি	পুলিচ থানা	: আগমনি	ব্লক	: আগমনি	ৰাজহ চক্ৰ	: আগমনি	জিলা	: ধুবুৰী	পিনকোড	: 783335
মূল চহৰ/গাওঁ	: পশ্চিম মৈশা ২য় খণ্ড																				
ৱাৰ্ড নং	:																				
ডাকঘৰ	: আগমনি																				
পুলিচ থানা	: আগমনি																				
ব্লক	: আগমনি																				
ৰাজহ চক্ৰ	: আগমনি																				
জিলা	: ধুবুৰী																				
পিনকোড	: 783335																				
3. ভোটগ্ৰহন কেন্দ্ৰৰ বিৱৰণ																					
ভোটগ্ৰহন কেন্দ্ৰৰ নম্বৰ আৰু নাম :		ভোটগ্ৰহন কেন্দ্ৰৰ প্ৰকাৰ (পুৰুষ/মহিলা/সাধাৰণ)		সাধাৰন																	
106 - 2419 নং পশ্চিম মৈশা ২য় খণ্ড এল পি স্কুল		খণ্ডৰ অন্তৰ্গত সহায়ক ভোটগ্ৰহন কেন্দ্ৰ সংখ্যা :		0																	
ভোটগ্ৰহন কেন্দ্ৰৰ ঠিকনা :																					
2419 নং পশ্চিম মৈশা ২য় খণ্ড এল.পি. স্কুল, কোঠালী-১, পশ্চিম মৈছা ২য় খণ্ড																					
4. ভোটাৰৰ সংখ্যা																					
আৰম্ভনি ক্ৰমিক নং	শেষ ক্ৰমিক নং	মুঠ ভোটাৰ																			
		পুৰুষ	মহিলা	৩য় লিঙ্গ	মুঠ																
1	882	442	414	0	856																

নিৰ্বাচক পঞ্জীয়ন বিষয়াৰ স্বাক্ষৰ

Nazri Naksha

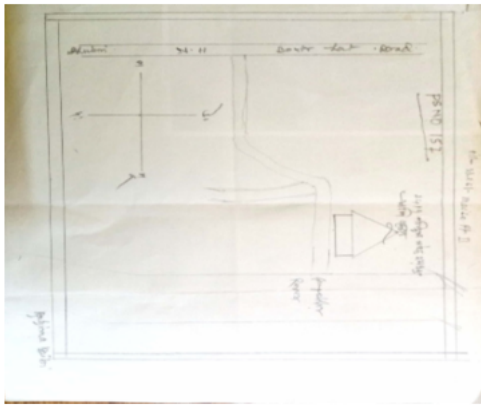

Google Map View



Polling Station Building Front View



ভোটগ্ৰহন কেন্দ্ৰৰ সন্মুখৰ দৃশ্য



Cad View

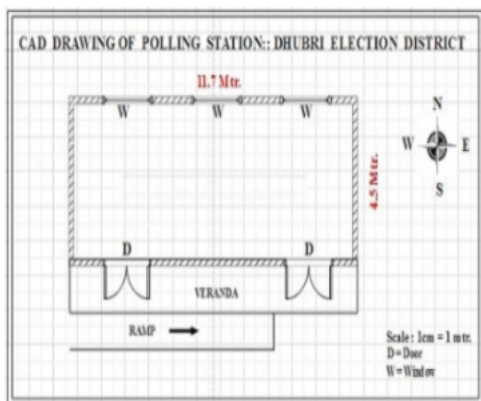

Key MAP View

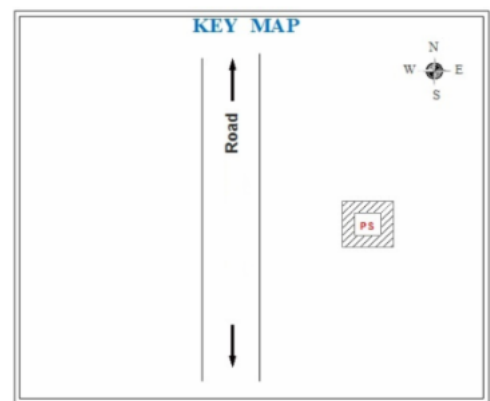



# 1 নাম : চান্দা চৌধুৰী পিতাৰ নাম: নৰেশ চৌধুৰী ঘৰ নং : 185 বয়স : 34 লিঙ্গ : মহিলা	GJF0605402 ফটো উপলব্ধ	2 নাম : আৰতীৰানী পাল স্বামীৰ নাম: পবিত্ৰ কুমাৰ পাল ঘৰ নং : ২৬০ বয়স : 74 লিঙ্গ : মহিলা	GJF1224573 ফটো উপলব্ধ	3 নাম : প্ৰদীপ কুমাৰ পাল পিতাৰ নাম: পবিত্ৰ কুমাৰ পাল ঘৰ নং : ২৬০ বয়স : 55 লিঙ্গ : পুৰুষ	GJF1224584 ফটো উপলব্ধ
4 নাম : শিখা পাল স্বামীৰ নাম: প্ৰদীপ কুমাৰ পাল ঘৰ নং : ২৬০ বয়স : 47 লিঙ্গ : মহিলা	GJF1224595 ফটো উপলব্ধ	5 নাম : দিলিপ কুমাৰ পাল পিতাৰ নাম: পবিত্ৰ কুমাৰ পাল ঘৰ নং : ২৬০ বয়স : 44 লিঙ্গ : পুৰুষ	GJF1224608 ফটো উপলব্ধ	6 নাম : প্ৰেমাঙ্কুৰ পাল পিতাৰ নাম: প্ৰদীপ কুমাৰ পাল ঘৰ নং : 260 বয়স : 25 লিঙ্গ : পুৰুষ	GJF0536011 ফটো উপলব্ধ
7 নাম : বিনীতা চৌধুৰী স্বামীৰ নাম: দিনানাথ চৌধুৰী ঘৰ নং : ২৬১ বয়স : 48 লিঙ্গ : মহিলা	GJF1224620 ফটো উপলব্ধ	8 নাম : গৌতম চৌধুৰী পিতাৰ নাম: দিনানাথ চৌধুৰী ঘৰ নং : 261 বয়স : 19 লিঙ্গ : পুৰুষ	QPZ0196634 ফটো উপলব্ধ	9 নাম : শোভী নাথ গৌৰিয়া পিতাৰ নাম: চন্দ্ৰ দেব গৌৰিয়া ঘৰ নং : ২৬২ বয়স : 52 লিঙ্গ : পুৰুষ	GJF1224631 ফটো উপলব্ধ
10 নাম : চম্পতি চৌধুৰী স্বামীৰ নাম: শোভী নাথ গৌৰিয়া ঘৰ নং : 262 বয়স : 44 লিঙ্গ : মহিলা	BYK2434788 ফটো উপলব্ধ	11 নাম : শিব নাথ গৌৰীয়া পিতাৰ নাম: চন্দ্ৰ দেব গৌৰীয়া ঘৰ নং : ২৬২ বয়স : 42 লিঙ্গ : পুৰুষ	GJF1224642 ফটো উপলব্ধ	12 নাম : বামাবতী চৌধুৰী পিতাৰ নাম: চন্দ্ৰদেউ চৌধুৰী ঘৰ নং : ২৬২ বয়স : 39 লিঙ্গ : মহিলা	GJF1224653 ফটো উপলব্ধ
13 নাম : বেবি কুমাৰী স্বামীৰ নাম: শিব নাথ গৌৰীয়া ঘৰ নং : 262 বয়স : 34 লিঙ্গ : মহিলা	GJF2057479 ফটো উপলব্ধ	14 নাম : মুৰাৰীধৰ চৌধুৰী পিতাৰ নাম: ছোটলাল চৌধুৰী ঘৰ নং : ২৬৩ বয়স : 67 লিঙ্গ : পুৰুষ	GJF1224664 ফটো উপলব্ধ	15 নাম : গৌৰী চৌধুৰী স্বামীৰ নাম: মুৰাৰীধৰ চৌধুৰী ঘৰ নং : ২৬৩ বয়স : 60 লিঙ্গ : মহিলা	GJF1224675 ফটো উপলব্ধ
16 নাম : গনেশ চৌধুৰী পিতাৰ নাম: মুৰাৰী ধৰ চৌধুৰী ঘৰ নং : ২৬৩ বয়স : 38 লিঙ্গ : পুৰুষ	GJF1224700 ফটো উপলব্ধ	17 নাম : পিংকি মাল্লা স্বামীৰ নাম: গনেশ চৌধুৰী ঘৰ নং : ২৬৩ বয়স : 32 লিঙ্গ : মহিলা	GJF0459842 ফটো উপলব্ধ	18 নাম : প্ৰকাশ চৌধুৰী পিতাৰ নাম: ছোটলাল চৌধুৰী ঘৰ নং : ২৬৪ বয়স : 57 লিঙ্গ : পুৰুষ	GJF1224711 ফটো উপলব্ধ
19 নাম : শ্যামলী মাল্লা চৌধুৰী স্বামীৰ নাম: প্ৰকাশ চৌধুৰী ঘৰ নং : ২৬৪ বয়স : 48 লিঙ্গ : মহিলা	GJF1224722 ফটো উপলব্ধ	20 নাম : বহিত চৌধুৰী পিতাৰ নাম: প্ৰকাশ চৌধুৰী ঘৰ নং : ২৬৪ বয়স : 25 লিঙ্গ : পুৰুষ	GJF0452854 ফটো উপলব্ধ	#2 21 নাম : সনজ চৌধুৰী স্বামীৰ নাম: প্ৰহ্লাদ চৌধুৰী ঘৰ নং : 264ক বয়স : 37 লিঙ্গ : মহিলা	GNK1502643 ফটো উপলব্ধ
#2 22 নাম : প্ৰহ্লাদ চৌধুৰী পিতাৰ নাম: ছোটলাল চৌধুৰী ঘৰ নং : ২৬৪ক বয়স : 51 লিঙ্গ : পুৰুষ	GJF1224744 ফটো উপলব্ধ	23 নাম : বঙ্গলাল চৌধুৰী পিতাৰ নাম: ছেদী চৌধুৰী ঘৰ নং : ২৬৮ বয়স : 63 লিঙ্গ : পুৰুষ	GJF1224766 ফটো উপলব্ধ	24 নাম : জ্যোতি চৌধুৰী স্বামীৰ নাম: বঙ্গলাল চৌধুৰী ঘৰ নং : ২৬৮ বয়স : 57 লিঙ্গ : মহিলা	GJF1224777 ফটো উপলব্ধ
25 নাম : জীবন লাল চৌধুৰী পিতাৰ নাম: বঙ্গলাল চৌধুৰী ঘৰ নং : 268 বয়স : 36 লিঙ্গ : পুৰুষ	GJF1224788 ফটো উপলব্ধ	26 নাম : ব্ৰহ্মশৰ্মা আনন্দ চৌধুৰী পিতাৰ নাম: বঙ্গলাল চৌধুৰী ঘৰ নং : ২৬৮ বয়স : 32 লিঙ্গ : পুৰুষ	GJF1224799 ফটো উপলব্ধ	27 নাম : সুগ্ৰিম চৌধুৰী পিতাৰ নাম: বঙ্গলাল চৌধুৰী ঘৰ নং : ২৬৮ বয়স : 30 লিঙ্গ : পুৰুষ	GJF0407056 ফটো উপলব্ধ
28 নাম : সঞ্জু কুমাৰী বিন স্বামীৰ নাম: জীবন লাল চৌধুৰী ঘৰ নং : 268 বয়স : 28 লিঙ্গ : মহিলা	QPZ0167585 ফটো উপলব্ধ	29 নাম : বিকৰম চৌধুৰী পিতাৰ নাম: বঙ্গলাল চৌধুৰী ঘৰ নং : ২৬৮ বয়স : 27 লিঙ্গ : মহিলা	GJF0407247 ফটো উপলব্ধ	30 নাম : লক্ষী চৌধুৰী পিতাৰ নাম: ছেদী চৌধুৰী ঘৰ নং : ২৬৮ বয়স : 58 লিঙ্গ : পুৰুষ	GJF1224802 ফটো উপলব্ধ



31 নাম : কৃষ্ণ প্ৰসাদ চৌধুৰী পিতাৰ নাম: চৌকি চৌধুৰী ঘৰ নং : ২৬৯ বয়স : 49 লিঙ্গ : পুৰুষ	GJF0615237 ফটো উপলব্ধ	D 32 নাম : লক্ষী চৌধুৰী স্বামীৰ নাম: লক্ষী চৌধুৰী ঘৰ নং : ২৬৯ বয়স : 46 লিঙ্গ : মহিলা	GJF1224813 ফটো উপলব্ধ	33 নাম : ভানুমতী চৌধুৰী স্বামীৰ নাম: কৃষ্ণ প্ৰসাদ চৌধুৰী ঘৰ নং : ২৬৯ বয়স : 42 লিঙ্গ : মহিলা	GJF1224857 ফটো উপলব্ধ
34 নাম : বিকাশ চৌধুৰী পিতাৰ নাম: কৃষ্ণ প্ৰসাদ চৌধুৰী ঘৰ নং : 269 বয়স : 25 লিঙ্গ : পুৰুষ	GJF0506501 ফটো উপলব্ধ	35 নাম : খুশী চৌধুৰী পিতাৰ নাম: লক্ষী চৌধুৰী ঘৰ নং : 269 বয়স : 21 লিঙ্গ : মহিলা	GJF2088318 ফটো উপলব্ধ	36 নাম : বিবেক চৌধুৰী পিতাৰ নাম: কৃষ্ণ প্ৰসাদ চৌধুৰী ঘৰ নং : 269 বয়স : 21 লিঙ্গ : পুৰুষ	GJF2092302 ফটো উপলব্ধ
37 নাম : আনোদিনী বিশ্বাস স্বামীৰ নাম: সুৰেন বিশ্বাস ঘৰ নং : ২৭২ বয়স : 68 লিঙ্গ : মহিলা	GJF1224879 ফটো উপলব্ধ	38 নাম : সৰজিত বিশ্বাস পিতাৰ নাম: সুৰেন বিশ্বাস ঘৰ নং : ২৭২ বয়স : 56 লিঙ্গ : পুৰুষ	GJF1224880 ফটো উপলব্ধ	39 নাম : মনোজিত বিশ্বাস পিতাৰ নাম: সুৰেন বিশ্বাস ঘৰ নং : ২৭২ বয়স : 52 লিঙ্গ : পুৰুষ	GJF1224891 ফটো উপলব্ধ
D 40 নাম : সৌভাগ্য বিশ্বাস স্বামীৰ নাম: সৰোজিত বিশ্বাস ঘৰ নং : ২৭২ বয়স : 47 লিঙ্গ : মহিলা	GJF1224915 ফটো উপলব্ধ	S 41 নাম : শৈলেশ বিশ্বাস পিতাৰ নাম: সুৰেন বিশ্বাস ঘৰ নং : ২৭২ বয়স : 45 লিঙ্গ : পুৰুষ	GJF1224904 ফটো উপলব্ধ	42 নাম : সোনকা বিশ্বাস স্বামীৰ নাম: মনোজিত বিশ্বাস ঘৰ নং : ২৭২ বয়স : 36 লিঙ্গ : মহিলা	GJF1224926 ফটো উপলব্ধ
S 43 নাম : চন্দানা বিশ্বাস পিতাৰ নাম: সৰোজিত বিশ্বাস ঘৰ নং : ২৭২ বয়স : 27 লিঙ্গ : মহিলা	QPZ0201087 ফটো উপলব্ধ	# 44 নাম : কুলচুম খাতুন স্বামীৰ নাম: সপিয়াৰ আলী ঘৰ নং : ২৭৪J বয়স : 32 লিঙ্গ : মহিলা	GJF1944203 ফটো উপলব্ধ	45 নাম : হৰিদাস সৰকাৰ পিতাৰ নাম: ৰামেশ্বৰ সৰকাৰ ঘৰ নং : ২৮২ বয়স : 55 লিঙ্গ : পুৰুষ	GJF1224960 ফটো উপলব্ধ
46 নাম : ৰহিদাস সৰকাৰ পিতাৰ নাম: ৰামেশ্বৰ সৰকাৰ ঘৰ নং : ২৮২ বয়স : 50 লিঙ্গ : পুৰুষ	GJF1224982 ফটো উপলব্ধ	47 নাম : কৌশলা সৰকাৰ স্বামীৰ নাম: হৰিদাস সৰকাৰ ঘৰ নং : ২৮২ বয়স : 48 লিঙ্গ : মহিলা	GJF1224971 ফটো উপলব্ধ	48 নাম : পাৰ্বতী সৰকাৰ স্বামীৰ নাম: ৰহিদাস সৰকাৰ ঘৰ নং : ২৮২ বয়স : 46 লিঙ্গ : মহিলা	GJF1224993 ফটো উপলব্ধ
49 নাম : পৰিমল সৰকাৰ পিতাৰ নাম: ৰামেশ্বৰ সৰকাৰ ঘৰ নং : ২৮২ বয়স : 42 লিঙ্গ : পুৰুষ	GJF1224959 ফটো উপলব্ধ	50 নাম : পূৰ্ণিমা সৰকাৰ স্বামীৰ নাম: পৰিমল সৰকাৰ ঘৰ নং : ২৮২ বয়স : 32 লিঙ্গ : মহিলা	GJF1225009 ফটো উপলব্ধ	51 নাম : গীতা সৰকাৰ পিতাৰ নাম: ৰহিদাস সৰকাৰ ঘৰ নং : 282 বয়স : 25 লিঙ্গ : মহিলা	GJF0504183 ফটো উপলব্ধ
52 নাম : প্ৰিয়ংকা সৰকাৰ পিতাৰ নাম: হৰিদাস সৰকাৰ ঘৰ নং : 282 বয়স : 24 লিঙ্গ : মহিলা	QPZ0040360 ফটো উপলব্ধ	53 নাম : ৰামপ্ৰসাদ সৰকাৰ পিতাৰ নাম: ৰহিদাস সৰকাৰ ঘৰ নং : 282 বয়স : 23 লিঙ্গ : পুৰুষ	GJF0607358 ফটো উপলব্ধ	54 নাম : শ্যামলাল চৌধুৰী পিতাৰ নাম: বেকাৰু চৌধুৰী ঘৰ নং : ২৮৪ বয়স : 55 লিঙ্গ : পুৰুষ	GJF1225010 ফটো উপলব্ধ
55 নাম : লক্ষী চৌধুৰী স্বামীৰ নাম: শ্যামলাল চৌধুৰী ঘৰ নং : ২৮৪ বয়স : 49 লিঙ্গ : মহিলা	GJF1225021 ফটো উপলব্ধ	56 নাম : নৰেশ চৌধুৰী পিতাৰ নাম: পল্টু ঘৰ নং : ২৮৫ বয়স : 58 লিঙ্গ : পুৰুষ	GJF1225032 ফটো উপলব্ধ	57 নাম : ৰাধিকা চৌধুৰী স্বামীৰ নাম: নৰেশ চৌধুৰী ঘৰ নং : ২৮৫ বয়স : 47 লিঙ্গ : মহিলা	GJF1225043 ফটো উপলব্ধ
58 নাম : চুনীলাল চৌধুৰী পিতাৰ নাম: পল্টু ঘৰ নং : ২৮৫ বয়স : 44 লিঙ্গ : পুৰুষ	GJF1225054 ফটো উপলব্ধ	59 নাম : ললিতা চৌধুৰী স্বামীৰ নাম: চুনী লাল চৌধুৰী ঘৰ নং : ২৮৫ বয়স : 35 লিঙ্গ : মহিলা	GJF0529248 ফটো উপলব্ধ	60 নাম : মুৰাৰী চৌধুৰী পিতাৰ নাম: নৰেশ চৌধুৰী ঘৰ নং : ২৮৫ বয়স : 31 লিঙ্গ : পুৰুষ	GJF1231578 ফটো উপলব্ধ



61 নাম : দিলিপ চৌধুৰী পিতাৰ নাম: নৰেশ চৌধুৰী ঘৰ নং : ২৮৫ বয়স : 29 লিঙ্গ : পুৰুষ	GJF0217430 ফটো উপলব্ধ	62 নাম : নিলিমা চৌধুৰী পিতাৰ নাম: নৰেশ চৌধুৰী ঘৰ নং : 285 বয়স : 23 লিঙ্গ : মহিলা	GJF2088656 ফটো উপলব্ধ	63 নাম : ৰাজ চৌধুৰী পিতাৰ নাম: নৰেশ চৌধুৰী ঘৰ নং : 285 বয়স : 23 লিঙ্গ : পুৰুষ	QPZ0131185 ফটো উপলব্ধ
64 নাম : নৰেশী চৌধুৰী পিতাৰ নাম: পলু চৌধুৰী ঘৰ নং : ২৮৬ বয়স : 65 লিঙ্গ : পুৰুষ	GJF1225065 ফটো উপলব্ধ	65 নাম : দ্ৰুপদী চৌধুৰী স্বামীৰ নাম: নৰেশী চৌধুৰী ঘৰ নং : ২৮৬ বয়স : 55 লিঙ্গ : মহিলা	GJF1225076 ফটো উপলব্ধ	66 নাম : প্ৰদীপ চৌধুৰী পিতাৰ নাম: নৰেশী চৌধুৰী ঘৰ নং : ২৮৬ বয়স : 42 লিঙ্গ : পুৰুষ	GJF1225087 ফটো উপলব্ধ
67 নাম : সুমিত্ৰা ছৌহান স্বামীৰ নাম: প্ৰদীপ চৌধুৰী ঘৰ নং : 286 বয়স : 39 লিঙ্গ : মহিলা	GJF0604074 ফটো উপলব্ধ	68 নাম : ৰাম নৰেশ ৰবিদাস পিতাৰ নাম: লাছু ৰবিদাস ঘৰ নং : ২৮৯ বয়স : 52 লিঙ্গ : পুৰুষ	GJF1225112 ফটো উপলব্ধ	69 নাম : শুভাগী ৰবিদাস স্বামীৰ নাম: ৰামঅবতাৰ ৰবিদাস ঘৰ নং : ২৮৯ বয়স : 49 লিঙ্গ : মহিলা	GJF1225101 ফটো উপলব্ধ
70 নাম : মঙ্গু ৰবিদাস পিতাৰ নাম: ৰামঅবতাৰ ৰবিদাস ঘৰ নং : ২৮৯ বয়স : 35 লিঙ্গ : পুৰুষ	GJF1225134 ফটো উপলব্ধ	71 নাম : গনেশ ৰবিদাস পিতাৰ নাম: ৰমোৱতৰ ৰবিদাস ঘৰ নং : 289 বয়স : 25 লিঙ্গ : পুৰুষ	QPZ0013177 ফটো উপলব্ধ	72 নাম : সীমা ৰবি দাস স্বামীৰ নাম: মঙ্গু ৰবিদাস ঘৰ নং : 289 বয়স : 24 লিঙ্গ : মহিলা	GJF1313378 ফটো উপলব্ধ
D 73 নাম : ফুলমতী ৰবিদাস স্বামীৰ নাম: জগলাল ৰবিদাস ঘৰ নং : ২৯০ বয়স : 70 লিঙ্গ : মহিলা	GJF1225167 ফটো উপলব্ধ	74 নাম : পৰমেশ ৰবিদাস পিতাৰ নাম: জগলাল ৰবিদাস ঘৰ নং : ২৯০ বয়স : 49 লিঙ্গ : পুৰুষ	GJF1225178 ফটো উপলব্ধ	75 নাম : মহেশ ৰবিদাস পিতাৰ নাম: জগলাল ৰবিদাস ঘৰ নং : ২৯০ বয়স : 46 লিঙ্গ : পুৰুষ	GJF1225190 ফটো উপলব্ধ
76 নাম : সৰস্বতী ৰবিদাস স্বামীৰ নাম: পৰমেশ ৰবিদাস ঘৰ নং : ২৯০ বয়স : 45 লিঙ্গ : মহিলা	GJF1225189 ফটো উপলব্ধ	D 77 নাম : সাবিত্ৰী ৰবিদাস স্বামীৰ নাম: মহেশ ৰবিদাস ঘৰ নং : ২৯০ বয়স : 43 লিঙ্গ : মহিলা	GJF1225203 ফটো উপলব্ধ	D 78 নাম : ৰপালী ৰবিদাস স্বামীৰ নাম: গনেশ ৰবিদাস ঘৰ নং : ২৯০ বয়স : 40 লিঙ্গ : মহিলা	GJF1225225 ফটো উপলব্ধ
79 নাম : দীনেশ ৰবিদাস পিতাৰ নাম: জগলাল ৰবিদাস ঘৰ নং : ২৯০ বয়স : 39 লিঙ্গ : পুৰুষ	GJF1225236 ফটো উপলব্ধ	80 নাম : বিটু ৰবিদাস পিতাৰ নাম: মহেশ ৰবিদাস ঘৰ নং : ২৯০ বয়স : 23 লিঙ্গ : পুৰুষ	GJF0606772 ফটো উপলব্ধ	81 নাম : মিঠু ৰবিদাস পিতাৰ নাম: মহেশ ৰবিদাস ঘৰ নং : 290 বয়স : 19 লিঙ্গ : পুৰুষ	QPZ0186189 ফটো উপলব্ধ
82 নাম : সুনীল কুমাৰ পাল পিতাৰ নাম: মীনান্দ্ৰনাথ পাল ঘৰ নং : ২৯১ বয়স : 75 লিঙ্গ : পুৰুষ	GJF1225247 ফটো উপলব্ধ	83 নাম : সন্ধ্যাৰানী পাল স্বামীৰ নাম: সুনীল কুমাৰ পাল ঘৰ নং : ২৯১ বয়স : 68 লিঙ্গ : মহিলা	GJF1225258 ফটো উপলব্ধ	84 নাম : সুভাষ পাল পিতাৰ নাম: সুনীল কুমাৰ পাল ঘৰ নং : ২৯১ বয়স : 38 লিঙ্গ : পুৰুষ	GJF1225270 ফটো উপলব্ধ
85 নাম : বিশ্বজিত পাল পিতাৰ নাম: সুনীল পাল ঘৰ নং : ২৯১ বয়স : 34 লিঙ্গ : পুৰুষ	GJF1225269 ফটো উপলব্ধ	86 নাম : অমতা বিশ্বাস স্বামীৰ নাম: সুভাস পাল ঘৰ নং : 291 বয়স : 21 লিঙ্গ : মহিলা	QPZ0116962 ফটো উপলব্ধ	87 নাম : প্ৰফুল্য পাল পিতাৰ নাম: মাখন পাল ঘৰ নং : ২৯৩ বয়স : 70 লিঙ্গ : পুৰুষ	GJF1225281 ফটো উপলব্ধ
88 নাম : দীপালী পাল স্বামীৰ নাম: প্ৰফুল্য পাল ঘৰ নং : ২৯৩ বয়স : 65 লিঙ্গ : মহিলা	GJF1225292 ফটো উপলব্ধ	89 নাম : প্ৰভাত পাল পিতাৰ নাম: প্ৰফুল্ল পাল ঘৰ নং : ২৯৩ বয়স : 50 লিঙ্গ : পুৰুষ	GJF1225305 ফটো উপলব্ধ	90 নাম : সনজিৎ পাল পিতাৰ নাম: প্ৰফুল্য পাল ঘৰ নং : ২৯৩ বয়স : 46 লিঙ্গ : পুৰুষ	GJF1225327 ফটো উপলব্ধ



D 91 নাম : জন পাল স্বামীৰ নাম: প্রভাত পাল ঘৰ নং : ২৯৩ বয়স : 46 লিঙ্গ : মহিলা	GJF1225316 ফটো উপলব্ধ	# 92 নাম : মনোজিত পাল পিতাৰ নাম: প্রফুল্য পাল ঘৰ নং : ২৯৩ বয়স : 39 লিঙ্গ : পুৰুষ	GJF1225338 ফটো উপলব্ধ	93 নাম : মামনি পাল স্বামীৰ নাম: সনজিত পাল ঘৰ নং : ২৯৩ বয়স : 34 লিঙ্গ : মহিলা	GJF1225349 ফটো উপলব্ধ
94 নাম : সোমা পাল স্বামীৰ নাম: মনজিত পাল ঘৰ নং : ২৯৩ বয়স : 26 লিঙ্গ : মহিলা	GJF0463430 ফটো উপলব্ধ	95 নাম : জয়া পাল পিতাৰ নাম: প্রভাত পাল ঘৰ নং : 293 বয়স : 24 লিঙ্গ : মহিলা	QPZ0201632 ফটো উপলব্ধ	96 নাম : ৰিয়া পাল পিতাৰ নাম: প্রভাত পাল ঘৰ নং : 293 বয়স : 19 লিঙ্গ : মহিলা	QPZ0201616 ফটো উপলব্ধ
D 97 নাম : চিন্তামনী অধিকাৰী স্বামীৰ নাম: জীবন অধিকাৰী ঘৰ নং : ২৯৫ বয়স : 48 লিঙ্গ : মহিলা	GJF1225361 ফটো উপলব্ধ	98 নাম : উত্তম কুমাৰ পাল পিতাৰ নাম: মদন মোহন ঘৰ নং : ২৯৬ বয়স : 62 লিঙ্গ : পুৰুষ	GJF1225383 ফটো উপলব্ধ	99 নাম : শেফালি পাল স্বামীৰ নাম: মুনাল কান্তি পাল ঘৰ নং : ২৯৬ বয়স : 58 লিঙ্গ : মহিলা	GJF1225407 ফটো উপলব্ধ
# 100 নাম : ৰাকেশ পাল পিতাৰ নাম: মিনাল কান্তি পাল ঘৰ নং : ২৯৬ বয়স : 27 লিঙ্গ : পুৰুষ	GJF0371591 ফটো উপলব্ধ	101 নাম : তুলসী মজুমদাৰ পিতাৰ নাম: সুৰেন মজুমদাৰ ঘৰ নং : ২৯৭ বয়স : 59 লিঙ্গ : পুৰুষ	GJF1225452 ফটো উপলব্ধ	102 নাম : স্বপন কুমাৰ মজুমদাৰ পিতাৰ নাম: পতিতপাবিন মজুমদাৰ ঘৰ নং : ২৯৭ বয়স : 49 লিঙ্গ : পুৰুষ	GJF1225429 ফটো উপলব্ধ
103 নাম : ৰীনা মজুমদাৰ স্বামীৰ নাম: তুলসী মজুমদাৰ ঘৰ নং : ২৯৭ বয়স : 49 লিঙ্গ : মহিলা	GJF1225463 ফটো উপলব্ধ	104 নাম : জ্যোৎস্না মজুমদাৰ স্বামীৰ নাম: স্বপন কুমাৰ মজুমদাৰ ঘৰ নং : ২৯৭ বয়স : 47 লিঙ্গ : মহিলা	GJF1225430 ফটো উপলব্ধ	105 নাম : প্ৰিতম মজুমদাৰ পিতাৰ নাম: স্বপন কুমাৰ মজুমদাৰ ঘৰ নং : ২৯৭ বয়স : 27 লিঙ্গ : পুৰুষ	GJF0217331 ফটো উপলব্ধ
106 নাম : বিক্রম মজুমদাৰ পিতাৰ নাম: তুলসী মজুমদাৰ ঘৰ নং : 297 বয়স : 24 লিঙ্গ : পুৰুষ	GJF0505156 ফটো উপলব্ধ	107 নাম : দেবশীষ মজুমদাৰ পিতাৰ নাম: স্বপন কুমাৰ মজুমদাৰ ঘৰ নং : 297 বয়স : 24 লিঙ্গ : পুৰুষ	GJF0597856 ফটো উপলব্ধ	108 নাম : কাসেম আলী পিতাৰ নাম: কচমুদ্দিন ঘৰ নং : ২৯৮ বয়স : 52 লিঙ্গ : পুৰুষ	GJF1225496 ফটো উপলব্ধ
109 নাম : হোসেন আলী পিতাৰ নাম: কচমুদ্দিন ঘৰ নং : ২৯৮ বয়স : 46 লিঙ্গ : পুৰুষ	GJF1225510 ফটো উপলব্ধ	110 নাম : নুৰজাহান বেগম স্বামীৰ নাম: হোসেন আলী ঘৰ নং : ২৯৮ বয়স : 41 লিঙ্গ : মহিলা	GJF1225521 ফটো উপলব্ধ	111 নাম : নুৰভান খাতুন স্বামীৰ নাম: কাৰ্শেম আলী ঘৰ নং : ২৯৮ বয়স : 35 লিঙ্গ : মহিলা	GJF0218271 ফটো উপলব্ধ
112 নাম : মোনাফ আলী পিতাৰ নাম: কাসেম আলী ঘৰ নং : ২৯৮ বয়স : 26 লিঙ্গ : পুৰুষ	GJF0378950 ফটো উপলব্ধ	113 নাম : সপিয়ৰ আলী পিতাৰ নাম: কছমুদ্দিন ঘৰ নং : ২৯৮ বয়স : 40 লিঙ্গ : পুৰুষ	GJF1225532 ফটো উপলব্ধ	114 নাম : আব্দুল জেলাল পিতাৰ নাম: নোবেল আলী ঘৰ নং : 298 বয়স : 21 লিঙ্গ : পুৰুষ	GJF2098259 ফটো উপলব্ধ
115 নাম : নোবেল আলী পিতাৰ নাম: কছমুদ্দিন সেখ ঘৰ নং : ২৯৮ বয়স : 44 লিঙ্গ : পুৰুষ	GJF1225554 ফটো উপলব্ধ	116 নাম : আকলিমা খাতুন স্বামীৰ নাম: নোবেল আলী ঘৰ নং : ২৯৮ বয়স : 38 লিঙ্গ : মহিলা	GJF1225565 ফটো উপলব্ধ	117 নাম : জয়মতী বেওয়া স্বামীৰ নাম: আজাদ ঘৰ নং : ২৯৯ বয়স : 62 লিঙ্গ : মহিলা	GJF1225576 ফটো উপলব্ধ
118 নাম : আজিনা খাতুন মাতৃৰ নাম: জয়মতী বেওয়া ঘৰ নং : ২৯৯ বয়স : 40 লিঙ্গ : মহিলা	GJF1225587 ফটো উপলব্ধ	119 নাম : জাহিৰ হোচেন পিতাৰ নাম: আজাদ আলী ঘৰ নং : ২৯৯ বয়স : 35 লিঙ্গ : পুৰুষ	GJF1225598 ফটো উপলব্ধ	120 নাম : আনোৱাৰা খাতুন স্বামীৰ নাম: জাহিৰ হোচেন ঘৰ নং : ২৯৯ বয়স : 32 লিঙ্গ : মহিলা	GJF1231614 ফটো উপলব্ধ



121 নাম : কচমুদ্দিন সেখ পিতাৰ নাম: সাদা সেখ ঘৰ নং : ৩০১ বয়স : 55 লিঙ্গ : পুৰুষ	GJF1225612 ফটো উপলব্ধ	122 নাম : বাবিয়া বিবি স্বামীৰ নাম: কচমুদ্দিন সেখ ঘৰ নং : ৩০১ বয়স : 48 লিঙ্গ : মহিলা	GJF1225623 ফটো উপলব্ধ	123 নাম : আবিয়া বেওয়া পিতাৰ নাম: সাদা সেখ ঘৰ নং : 301 বয়স : 47 লিঙ্গ : মহিলা	GJF0467894 ফটো উপলব্ধ
124 নাম : ছোবেদা খাতুন পিতাৰ নাম: সাদা সেখ ঘৰ নং : ৩০১ বয়স : 38 লিঙ্গ : মহিলা	GJF1225634 ফটো উপলব্ধ	125 নাম : বাশিদুল হক পিতাৰ নাম: কচমুদ্দিন সেখ ঘৰ নং : 301 বয়স : 22 লিঙ্গ : পুৰুষ	GJF1183292 ফটো উপলব্ধ	126 নাম : ছামছুল হক পিতাৰ নাম: সাদা সেখ ঘৰ নং : ৩০১ বয়স : 41 লিঙ্গ : পুৰুষ	GJF1225656 ফটো উপলব্ধ
127 নাম : মমতা খাতুন স্বামীৰ নাম: ছামছুল হক ঘৰ নং : ৩০১ বয়স : 33 লিঙ্গ : মহিলা	GJF1225645 ফটো উপলব্ধ	128 নাম : আবুল হোসেন পিতাৰ নাম: গনি ঘৰ নং : ৩০৩ বয়স : 56 লিঙ্গ : পুৰুষ	GJF1225714 ফটো উপলব্ধ	129 নাম : হালিমা বিবি স্বামীৰ নাম: আবুল হোছেইন ঘৰ নং : ৩০৩ বয়স : 47 লিঙ্গ : মহিলা	GJF1225725 ফটো উপলব্ধ
130 নাম : বাহুল হক পিতাৰ নাম: আবুল হোসেন ঘৰ নং : 303 বয়স : 25 লিঙ্গ : পুৰুষ	GJF0500793 ফটো উপলব্ধ	131 নাম : হাফিজুৰ হক পিতাৰ নাম: আবুল হোসেন ঘৰ নং : 303 বয়স : 24 লিঙ্গ : পুৰুষ	GJF2090835 ফটো উপলব্ধ	132 নাম : বিংকী খাতুন স্বামীৰ নাম: হাবিবৰ হোছেইন ঘৰ নং : 303 বয়স : 24 লিঙ্গ : মহিলা	QPZ0183939 ফটো উপলব্ধ
133 নাম : মোজ লীমা খাতুন স্বামীৰ নাম: বাহুল হক ঘৰ নং : 303 বয়স : 22 লিঙ্গ : মহিলা	GJF2100329 ফটো উপলব্ধ	134 নাম : হাবিবৰ হোছেইন পিতাৰ নাম: আবুল হোছেইন ঘৰ নং : 303 বয়স : 21 লিঙ্গ : পুৰুষ	QPZ0122341 ফটো উপলব্ধ	135 নাম : কোৰবান আলী পিতাৰ নাম: গনি সেখ ঘৰ নং : ৩০৪ বয়স : 68 লিঙ্গ : পুৰুষ	GJF1225758 ফটো উপলব্ধ
136 নাম : ছামিদা বিবি স্বামীৰ নাম: কোৰবান আলী ঘৰ নং : ৩০৪ বয়স : 58 লিঙ্গ : মহিলা	GJF1225769 ফটো উপলব্ধ	137 নাম : ছাইফুল হক পিতাৰ নাম: কোৰবান আলী ঘৰ নং : ৩০৪ বয়স : 35 লিঙ্গ : পুৰুষ	GJF1225770 ফটো উপলব্ধ	138 নাম : ছামছুল হক পিতাৰ নাম: কোৰবান আলী ঘৰ নং : ৩০৪ বয়স : 33 লিঙ্গ : পুৰুষ	GJF1225781 ফটো উপলব্ধ
139 নাম : সাহাজাহান হক পিতাৰ নাম: কোৰবান আলী ঘৰ নং : ৩০৪ বয়স : 27 লিঙ্গ : পুৰুষ	GJF0416719 ফটো উপলব্ধ	140 নাম : মমতা বেগম স্বামীৰ নাম: ছাইফুল হক ঘৰ নং : ৩০৪ বয়স : 26 লিঙ্গ : মহিলা	GJF0450452 ফটো উপলব্ধ	141 নাম : বশিদা খাতুন স্বামীৰ নাম: ছামছুল হক ঘৰ নং : 304 বয়স : 22 লিঙ্গ : মহিলা	GJF1184167 ফটো উপলব্ধ
142 নাম : ছামিদুল হক পিতাৰ নাম: কোৰবান আলী ঘৰ নং : 304 বয়স : 22 লিঙ্গ : পুৰুষ	GJF1294131 ফটো উপলব্ধ	143 নাম : গোলাপী খাতুন পিতাৰ নাম: জব্বাৰ আলী ঘৰ নং : ৩০৫ বয়স : 37 লিঙ্গ : মহিলা	GJF1225805 ফটো উপলব্ধ	144 নাম : নজৰুল হক পিতাৰ নাম: ইয়াকুব আলী ঘৰ নং : ৩০৬ বয়স : 70 লিঙ্গ : পুৰুষ	GJF1225816 ফটো উপলব্ধ
145 নাম : আলেয়া বিবি স্বামীৰ নাম: নজৰুল হক ঘৰ নং : ৩০৬ বয়স : 60 লিঙ্গ : মহিলা	GJF1225827 ফটো উপলব্ধ	146 নাম : হালিমা খাতুন স্বামীৰ নাম: আনোৱাৰ হোসেন ঘৰ নং : ৩০৬ বয়স : 33 লিঙ্গ : মহিলা	GJF1231589 ফটো উপলব্ধ	147 নাম : আনোৱাৰ হোসেন পিতাৰ নাম: নজৰুল হক ঘৰ নং : ৩০৬ বয়স : 31 লিঙ্গ : পুৰুষ	GJF1231692 ফটো উপলব্ধ
148 নাম : জৰিনা বিবি স্বামীৰ নাম: আদুল সেখ ঘৰ নং : ৩০৭ বয়স : 65 লিঙ্গ : মহিলা	GJF1225849 ফটো উপলব্ধ	149 নাম : জলিল হক পিতাৰ নাম: আদুল হোচেন ঘৰ নং : ৩০৭ বয়স : 36 লিঙ্গ : পুৰুষ	GJF1225850 ফটো উপলব্ধ	150 নাম : আফৰুজা বিবি স্বামীৰ নাম: জলিল হক ঘৰ নং : 307 বয়স : 31 লিঙ্গ : মহিলা	GJF0267237 ফটো উপলব্ধ



151 নাম : জাহিদুল হোসেন পিতাৰ নাম: আবুল হোসেন ঘৰ নং : 307 বয়স : 24 লিঙ্গ : পুৰুষ	GJF0504779 ফটো উপলব্ধ	152 নাম : বফিকুল ইছলাম পিতাৰ নাম: আবুল হুছেইন ঘৰ নং : 307 বয়স : 22 লিঙ্গ : পুৰুষ	GJF2084325 ফটো উপলব্ধ	153 নাম : বহিমা খাতুন স্বামীৰ নাম: জাহিদুল হোসেন ঘৰ নং : 307 বয়স : 22 লিঙ্গ : মহিলা	QPZ0133116 ফটো উপলব্ধ
# 154 নাম : আইনুল হক পিতাৰ নাম: মকবুল হক ঘৰ নং : ৩০৮ বয়স : 42 লিঙ্গ : পুৰুষ	GJF1225872 ফটো উপলব্ধ	155 নাম : মইনুল হক পিতাৰ নাম: মকবুল ঘৰ নং : ৩০৮ বয়স : 40 লিঙ্গ : পুৰুষ	GJF1225883 ফটো উপলব্ধ	156 নাম : জয়গুন খাতুন স্বামীৰ নাম: মইনুল হক ঘৰ নং : ৩০৮ বয়স : 35 লিঙ্গ : মহিলা	GJF1231807 ফটো উপলব্ধ
157 নাম : দিলিপা খাতুন স্বামীৰ নাম: আইনুল হক ঘৰ নং : ৩০৮ বয়স : 34 লিঙ্গ : মহিলা	GJF1231443 ফটো উপলব্ধ	158 নাম : কেতাৰু সেখ পিতাৰ নাম: চিকৰা সেখ ঘৰ নং : ৩০৯ বয়স : 58 লিঙ্গ : পুৰুষ	GJF1225894 ফটো উপলব্ধ	159 নাম : আনজুমা খাতুন স্বামীৰ নাম: কেতাৰু সেখ ঘৰ নং : ৩০৯ বয়স : 48 লিঙ্গ : মহিলা	GJF1225907 ফটো উপলব্ধ
160 নাম : সেতাৰু সেখ পিতাৰ নাম: চিকৰা ঘৰ নং : ৩০৯ বয়স : 47 লিঙ্গ : পুৰুষ	GJF1225918 ফটো উপলব্ধ	161 নাম : বেজিয়া খাতুন স্বামীৰ নাম: সেতাৰু সেখ ঘৰ নং : ৩০৯ বয়স : 41 লিঙ্গ : মহিলা	GJF1225929 ফটো উপলব্ধ	162 নাম : একৰামুল হক পিতাৰ নাম: কেতাৰু সেখ ঘৰ নং : 309 বয়স : 26 লিঙ্গ : পুৰুষ	GJF0539676 ফটো উপলব্ধ
163 নাম : এস্তাজুল হক পিতাৰ নাম: কেতাৰু সেখ ঘৰ নং : 309 বয়স : 24 লিঙ্গ : পুৰুষ	GJF2084242 ফটো উপলব্ধ	164 নাম : ববিয়াল হক পিতাৰ নাম: সেতাৰু সেখ ঘৰ নং : 309 বয়স : 20 লিঙ্গ : পুৰুষ	QPZ0171371 ফটো উপলব্ধ	165 নাম : বাৰু সেখ পিতাৰ নাম: চিকৰা ঘৰ নং : ৩১০ বয়স : 85 লিঙ্গ : পুৰুষ	GJF1225941 ফটো উপলব্ধ
166 নাম : ছকিনা বিবি স্বামীৰ নাম: বাৰু সেখ ঘৰ নং : ৩১০ বয়স : 68 লিঙ্গ : মহিলা	GJF1225952 ফটো উপলব্ধ	167 নাম : বাল বিবি স্বামীৰ নাম: আমজাদ আলী ঘৰ নং : ৩১০ বয়স : 44 লিঙ্গ : মহিলা	GJF1225963 ফটো উপলব্ধ	168 নাম : জাকিৰন খাতুন পিতাৰ নাম: বাৰু সেখ ঘৰ নং : 310 বয়স : 34 লিঙ্গ : মহিলা	GJF0268136 ফটো উপলব্ধ
169 নাম : বহিমা খাতুন পিতাৰ নাম: ছৈয়দ ঘৰ নং : ৩১৩ বয়স : 52 লিঙ্গ : মহিলা	GJF1225974 ফটো উপলব্ধ	170 নাম : বহিম আলী মাতৃৰ নাম: বহিমা খাতুন ঘৰ নং : 313 বয়স : 26 লিঙ্গ : পুৰুষ	GJF0605923 ফটো উপলব্ধ	171 নাম : খৈমুদ্দিন সেখ পিতাৰ নাম: নুটু সেখ ঘৰ নং : ৩১৪ বয়স : 80 লিঙ্গ : পুৰুষ	GJF1225985 ফটো উপলব্ধ
D 172 নাম : ছালমা বিবি স্বামীৰ নাম: খৈমুদ্দিন ঘৰ নং : ৩১৪ বয়স : 72 লিঙ্গ : মহিলা	GJF1225996 ফটো উপলব্ধ	173 নাম : ছাইফুল হক পিতাৰ নাম: খৈমুদ্দিন সেখ ঘৰ নং : ৩১৪ বয়স : 42 লিঙ্গ : পুৰুষ	GJF1226013 ফটো উপলব্ধ	174 নাম : নাজিমা বিবি স্বামীৰ নাম: সাইফুল হক ঘৰ নং : ৩১৪ বয়স : 32 লিঙ্গ : মহিলা	GJF1231454 ফটো উপলব্ধ
175 নাম : আনোৱাৰ হোসেন পিতাৰ নাম: যশো সেখ ঘৰ নং : ৩১৫ বয়স : 45 লিঙ্গ : পুৰুষ	GJF1226046 ফটো উপলব্ধ	176 নাম : আস্থিয়া বিবি স্বামীৰ নাম: আনোৱাৰ হোসেন ঘৰ নং : ৩১৫ বয়স : 40 লিঙ্গ : মহিলা	GJF1226057 ফটো উপলব্ধ	177 নাম : আতিফুল আলী পিতাৰ নাম: আনোৱাৰ হোসেন ঘৰ নং : 315 বয়স : 19 লিঙ্গ : পুৰুষ	QPZ0192989 ফটো উপলব্ধ
178 নাম : ববিয়ল বহমান পিতাৰ নাম: দলাদি ঘৰ নং : ৩১৬ বয়স : 63 লিঙ্গ : পুৰুষ	GJF1226079 ফটো উপলব্ধ	179 নাম : ছামিদা বিবি স্বামীৰ নাম: ববিয়ল বহমান ঘৰ নং : ৩১৬ বয়স : 55 লিঙ্গ : মহিলা	GJF1226068 ফটো উপলব্ধ	180 নাম : ছানোৱাৰ হুছেইন পিতাৰ নাম: ববিয়ল বহমান ঘৰ নং : ৩১৬ বয়স : 39 লিঙ্গ : পুৰুষ	GJF1226080 ফটো উপলব্ধ



181 নাম : নজৰুল হক পিতাৰ নাম: বাবুৰ আলী ঘৰ নং : ৩১৭ বয়স : 58 লিঙ্গ : পুৰুষ	GJF1226091 ফটো উপলব্ধ	182 নাম : গোলাপি বিবি স্বামীৰ নাম: নজৰুল হক ঘৰ নং : ৩১৭ বয়স : 45 লিঙ্গ : মহিলা	GJF1226104 ফটো উপলব্ধ	183 নাম : মিন্টু হক পিতাৰ নাম: নজৰুল হক ঘৰ নং : ৩১৭ বয়স : 30 লিঙ্গ : পুৰুষ	GJF0418855 ফটো উপলব্ধ
184 নাম : মিনাজ বৰহমান পিতাৰ নাম: নজৰুল হক ঘৰ নং : 317 বয়স : 21 লিঙ্গ : পুৰুষ	GJF2098705 ফটো উপলব্ধ	185 নাম : মঞ্জুমা বেগম স্বামীৰ নাম: মিন্টু হক ঘৰ নং : 317 বয়স : 21 লিঙ্গ : মহিলা	GJF2100139 ফটো উপলব্ধ	186 নাম : ফজৰুল হক পিতাৰ নাম: বাবুৰ আলী ঘৰ নং : ৩১৮ বয়স : 52 লিঙ্গ : পুৰুষ	GJF1226115 ফটো উপলব্ধ
187 নাম : মফিদা বিবি স্বামীৰ নাম: ফজৰুল হক ঘৰ নং : ৩১৮ বয়স : 45 লিঙ্গ : মহিলা	GJF1226126 ফটো উপলব্ধ	188 নাম : মফি জ ল হক পিতাৰ নাম: ফজৰুল হক ঘৰ নং : 318 বয়স : 26 লিঙ্গ : পুৰুষ	GJF0340240 ফটো উপলব্ধ	189 নাম : মিনাৰুল হক পিতাৰ নাম: ফজৰুল হক ঘৰ নং : 318 বয়স : 22 লিঙ্গ : পুৰুষ	GJF1254259 ফটো উপলব্ধ
# 190 নাম : নাসীৰ উদ্দিন সেখ পিতাৰ নাম: বাবুৰ আলী শেখ ঘৰ নং : ৩১৯ বয়স : 55 লিঙ্গ : পুৰুষ	GJF1226148 ফটো উপলব্ধ	191 নাম : জ্যোৎস্না বিবি স্বামীৰ নাম: নাসিৰউদ্দিন সেখ ঘৰ নং : ৩১৯ বয়স : 50 লিঙ্গ : মহিলা	GJF1226159 ফটো উপলব্ধ	192 নাম : জুলফিকাৰ হক পিতাৰ নাম: নাসিৰ উদ্দিন সেখ ঘৰ নং : ৩১৯ বয়স : 36 লিঙ্গ : পুৰুষ	GJF1226160 ফটো উপলব্ধ
193 নাম : অঞ্জুমা খাতুন স্বামীৰ নাম: জুলফিকাৰ হক ঘৰ নং : 319 বয়স : 26 লিঙ্গ : মহিলা	GJF0603035 ফটো উপলব্ধ	# 194 নাম : জোনাৰ আলী পিতাৰ নাম: নাসিৰ উদ্দিন সেখ ঘৰ নং : 319 বয়স : 23 লিঙ্গ : পুৰুষ	GJF0602904 ফটো উপলব্ধ	195 নাম : বেশমা বেগম স্বামীৰ নাম: জোনাৰ আলী ঘৰ নং : 319 বয়স : 21 লিঙ্গ : মহিলা	QPZ0134759 ফটো উপলব্ধ
196 নাম : খলিলুৰ বহমান পিতাৰ নাম: বলে সেখ ঘৰ নং : ৩২১ বয়স : 58 লিঙ্গ : পুৰুষ	GJF1226193 ফটো উপলব্ধ	197 নাম : কাশেমা বিবি স্বামীৰ নাম: খলিলুৰ বহমান ঘৰ নং : ৩২১ বয়স : 48 লিঙ্গ : মহিলা	GJF1226206 ফটো উপলব্ধ	198 নাম : কাজিবৰ বহমান পিতাৰ নাম: খলিলুৰ বহমান ঘৰ নং : ৩২১ বয়স : 32 লিঙ্গ : পুৰুষ	GJF1226217 ফটো উপলব্ধ
199 নাম : ইউনুজ আলী পিতাৰ নাম: খলিল বহমান ঘৰ নং : 321 বয়স : 22 লিঙ্গ : পুৰুষ	GJF2084309 ফটো উপলব্ধ	200 নাম : মোছলেমা খাতুন স্বামীৰ নাম: কাজিবৰ বহমান ঘৰ নং : 321 বয়স : 20 লিঙ্গ : মহিলা	QPZ0132217 ফটো উপলব্ধ	201 নাম : মইনুল হক পিতাৰ নাম: বলে সেখ ঘৰ নং : ৩২২ বয়স : 50 লিঙ্গ : পুৰুষ	GJF1226228 ফটো উপলব্ধ
202 নাম : ইলিমা বিবি স্বামীৰ নাম: মইনুল হক ঘৰ নং : ৩২২ বয়স : 44 লিঙ্গ : মহিলা	GJF1226239 ফটো উপলব্ধ	E 203 নাম : আলীমন বেওয়া স্বামীৰ নাম: মনচুৰ আলী ঘৰ নং : ৩২৩ বয়স : 85 লিঙ্গ : মহিলা	GJF1226262 ফটো উপলব্ধ	204 নাম : আলী আছকৰ পিতাৰ নাম: মনচুৰ আলী ঘৰ নং : ৩২৩ বয়স : 62 লিঙ্গ : পুৰুষ	GJF1226240 ফটো উপলব্ধ
205 নাম : হাচনা বিবি স্বামীৰ নাম: আলী আছকাৰ ঘৰ নং : ৩২৩ বয়স : 52 লিঙ্গ : মহিলা	GJF1226251 ফটো উপলব্ধ	206 নাম : জহিৰন বেওয়া স্বামীৰ নাম: চেৰাক আলী মণ্ডল ঘৰ নং : ৩২৪ বয়স : 85 লিঙ্গ : মহিলা	GJF1226319 ফটো উপলব্ধ	207 নাম : আছাতন বিবি পিতাৰ নাম: চেৰাক আলী মণ্ডল ঘৰ নং : ৩২৪ বয়স : 60 লিঙ্গ : মহিলা	GJF1226320 ফটো উপলব্ধ
208 নাম : মোহৰ আলী মণ্ডল পিতাৰ নাম: চেৰাক আলী মণ্ডল ঘৰ নং : ৩২৪ বয়স : 57 লিঙ্গ : পুৰুষ	GJF1226273 ফটো উপলব্ধ	209 নাম : বমজান আলী মণ্ডল পিতাৰ নাম: চেৰাক আলী মণ্ডল ঘৰ নং : ৩২৪ বয়স : 46 লিঙ্গ : পুৰুষ	GJF1226295 ফটো উপলব্ধ	210 নাম : ফুলেৰা বিবি স্বামীৰ নাম: মোহৰ আলী মণ্ডল ঘৰ নং : ৩২৪ বয়স : 43 লিঙ্গ : মহিলা	GJF1226331 ফটো উপলব্ধ



211 নাম : মাৰিয়া বিবি স্বামীৰ নাম: ৰমজান আলী মণ্ডল ঘৰ নং : ৩২৪ বয়স : 42 লিঙ্গ : মহিলা	GJF1226308 ফটো উপলব্ধ	212 নাম : আছাৰ আলী মাতৃৰ নাম: আছাতন বিবি ঘৰ নং : 324 বয়স : 26 লিঙ্গ : পুৰুষ	GJF0628792 ফটো উপলব্ধ	213 নাম : হামিদুল আলী মণ্ডল পিতাৰ নাম: মোহৰ আলী মণ্ডল ঘৰ নং : 324 বয়স : 23 লিঙ্গ : পুৰুষ	GJF1312008 ফটো উপলব্ধ
214 নাম : মনিৰুল আলী মণ্ডল পিতাৰ নাম: ৰমজান আলী মণ্ডল ঘৰ নং : 324 বয়স : 22 লিঙ্গ : পুৰুষ	GJF2094084 ফটো উপলব্ধ	215 নাম : সানিদুল হক পিতাৰ নাম: আলাউদ্দিন সেখ ঘৰ নং : 325 বয়স : 23 লিঙ্গ : পুৰুষ	GJF1311950 ফটো উপলব্ধ	216 নাম : আলাউদ্দিন সেখ পিতাৰ নাম: নইমুদ্দিন সেখ ঘৰ নং : ৩২৫ক বয়স : 46 লিঙ্গ : পুৰুষ	GJF1226353 ফটো উপলব্ধ
217 নাম : ছাবিয়া বিবি স্বামীৰ নাম: আলাউদ্দিন সেখ ঘৰ নং : ৩২৫ক বয়স : 42 লিঙ্গ : মহিলা	GJF1226364 ফটো উপলব্ধ	# 218 নাম : ছুনফা বিবি স্বামীৰ নাম: মোহৰ আলী ঘৰ নং : 330 বয়স : 58 লিঙ্গ : মহিলা	GJF1226397 ফটো উপলব্ধ	# 219 নাম : হানিফ আলী সেখ পিতাৰ নাম: মোহৰ আলী ঘৰ নং : 330 বয়স : 43 লিঙ্গ : পুৰুষ	GJF1226400 ফটো উপলব্ধ
220 নাম : হাকিম আলী সেখ পিতাৰ নাম: মোহৰ আলী ঘৰ নং : ৩৩০ বয়স : 40 লিঙ্গ : পুৰুষ	GJF1226422 ফটো উপলব্ধ	D 221 নাম : ৰোসেনাৰা বেগম স্বামীৰ নাম: হানিফ আলী ঘৰ নং : ৩৩০ বয়স : 39 লিঙ্গ : মহিলা	GJF1226411 ফটো উপলব্ধ	# 222 নাম : আৰ্জিনা বিবি স্বামীৰ নাম: হাকিম আলী সেখ ঘৰ নং : ৩৩০ বয়স : 28 লিঙ্গ : মহিলা	GJF0218164 ফটো উপলব্ধ
# 223 নাম : ৰাশিদুল হক পিতাৰ নাম: হানিফ আলী সেখ ঘৰ নং : 330 বয়স : 20 লিঙ্গ : পুৰুষ	QPZ0134031 ফটো উপলব্ধ	224 নাম : আব্দুল কুদদুস আলী পিতাৰ নাম: সুলেইমান আলী মুন্সী ঘৰ নং : ৩৩১ বয়স : 55 লিঙ্গ : পুৰুষ	GJF1226433 ফটো উপলব্ধ	D 225 নাম : কমলা বিবি স্বামীৰ নাম: কুদ্দুচ আলী ঘৰ নং : ৩৩১ বয়স : 48 লিঙ্গ : মহিলা	GJF1226444 ফটো উপলব্ধ
226 নাম : জাহেনাৰা খাতুন স্বামীৰ নাম: কুদ্দুচ আলী ঘৰ নং : ৩৩১ বয়স : 27 লিঙ্গ : মহিলা	GJF0217984 ফটো উপলব্ধ	227 নাম : কাদেৰ আলী পিতাৰ নাম: কুদ্দুছ আলী ঘৰ নং : 331 বয়স : 20 লিঙ্গ : পুৰুষ	QPZ0121558 ফটো উপলব্ধ	# 228 নাম : হোসেন আলী পিতাৰ নাম: ছোলেমান মুন্সী ঘৰ নং : ৩৩২ বয়স : 65 লিঙ্গ : পুৰুষ	GJF1226455 ফটো উপলব্ধ
229 নাম : আচমা বিবি স্বামীৰ নাম: হোসেন আলী ঘৰ নং : ৩৩২ বয়স : 60 লিঙ্গ : মহিলা	GJF1226466 ফটো উপলব্ধ	230 নাম : তাহেৰ আলী পিতাৰ নাম: হোসেন আলী ঘৰ নং : ৩৩২ বয়স : 39 লিঙ্গ : পুৰুষ	GJF1226477 ফটো উপলব্ধ	231 নাম : আফজা খাতুন স্বামীৰ নাম: তাহেৰ আলী ঘৰ নং : ৩৩২ বয়স : 35 লিঙ্গ : মহিলা	GJF1226488 ফটো উপলব্ধ
232 নাম : আব সুফিয়ান আলী পিতাৰ নাম: হোসেন আলী ঘৰ নং : ৩৩২ বয়স : 33 লিঙ্গ : পুৰুষ	GJF1944214 ফটো উপলব্ধ	# 233 নাম : ফাতেমা খাতুন স্বামীৰ নাম: আব সুফিয়ান আলী ঘৰ নং : 332 বয়স : 22 লিঙ্গ : মহিলা	GJF1294123 ফটো উপলব্ধ	D 234 নাম : ছুনফা বেগম স্বামীৰ নাম: ইমান আলী ৰ ঘৰ নং : ৩৩৩ বয়স : 64 লিঙ্গ : মহিলা	GJF1226535 ফটো উপলব্ধ
235 নাম : ৰপিকুল ইছলাম পিতাৰ নাম: ইমান আলী ঘৰ নং : ৩৩৩ বয়স : 37 লিঙ্গ : পুৰুষ	GJF1226502 ফটো উপলব্ধ	236 নাম : কাশেম আলী পিতাৰ নাম: ইমান আলী ঘৰ নং : 333 বয়স : 35 লিঙ্গ : পুৰুষ	GJF0615211 ফটো উপলব্ধ	237 নাম : শাহিদুল হক পিতাৰ নাম: ইমান আলী ঘৰ নং : ৩৩৩ বয়স : 34 লিঙ্গ : পুৰুষ	GJF1226513 ফটো উপলব্ধ
238 নাম : অমিজা খাতুন স্বামীৰ নাম: কাশেম আলী ঘৰ নং : ৩৩৩ বয়স : 34 লিঙ্গ : মহিলা	GJF1226499 ফটো উপলব্ধ	239 নাম : সুকিতন খাতুন বিবি স্বামীৰ নাম: সাহিদুল হক ঘৰ নং : ৩৩৩ বয়স : 30 লিঙ্গ : মহিলা	GJF0218263 ফটো উপলব্ধ	240 নাম : মফিজুল ইছলাম পিতাৰ নাম: ইমান আলী ঘৰ নং : ৩৩৩ বয়স : 30 লিঙ্গ : পুৰুষ	GJF1959746 ফটো উপলব্ধ



241 নাম : ফুলো বিশ্বাস স্বামীৰ নাম: কবি বিশ্বাস ঘৰ নং : ৩৫৭ বয়স : 60 লিঙ্গ : মহিলা	GJF1226579 ফটো উপলব্ধ	# 242 নাম : নিতাই বিশ্বাস পিতাৰ নাম: কবি বিশ্বাস ঘৰ নং : 357 বয়স : 25 লিঙ্গ : পুৰুষ	GJF0467910 ফটো উপলব্ধ	243 নাম : গহুৰ বিশ্বাস পিতাৰ নাম: কবি বিশ্বাস ঘৰ নং : 357 বয়স : 24 লিঙ্গ : পুৰুষ	GJF0501387 ফটো উপলব্ধ
244 নাম : ববিনাথ বিশ্বাস পিতাৰ নাম: হৰেকান্ত বিশ্বাস ঘৰ নং : ৩৫৭ক বয়স : 78 লিঙ্গ : পুৰুষ	GJF1226580 ফটো উপলব্ধ	245 নাম : মালো বিশ্বাস স্বামীৰ নাম: ববিনাথ বিশ্বাস ঘৰ নং : ৩৫৭ক বয়স : 68 লিঙ্গ : মহিলা	GJF1226591 ফটো উপলব্ধ	246 নাম : কেতু বিশ্বাস পিতাৰ নাম: হেকৰা বিশ্বাস ঘৰ নং : ৩৫৮ বয়স : 80 লিঙ্গ : পুৰুষ	GJF1226604 ফটো উপলব্ধ
247 নাম : বদো বিশ্বাস স্বামীৰ নাম: কেতু বিশ্বাস ঘৰ নং : ৩৫৮ বয়স : 69 লিঙ্গ : মহিলা	GJF1226615 ফটো উপলব্ধ	248 নাম : নবীন বিশ্বাস পিতাৰ নাম: কেতু বিশ্বাস ঘৰ নং : ৩৫৮ বয়স : 48 লিঙ্গ : পুৰুষ	GJF1226626 ফটো উপলব্ধ	249 নাম : মাজনী বিশ্বাস পিতাৰ নাম: ৰবি বিশ্বাস ঘৰ নং : 358 বয়স : 23 লিঙ্গ : মহিলা	GJF1313352 ফটো উপলব্ধ
250 নাম : ৰবি বিশ্বাস পিতাৰ নাম: কেতু বিশ্বাস ঘৰ নং : ৩৫৮ক বয়স : 52 লিঙ্গ : পুৰুষ	GJF1226637 ফটো উপলব্ধ	251 নাম : কল্পনা বিশ্বাস স্বামীৰ নাম: ৰবি বিশ্বাস ঘৰ নং : ৩৫৮ক বয়স : 42 লিঙ্গ : মহিলা	GJF1226648 ফটো উপলব্ধ	D 252 নাম : কৃষ্ণপদ সেন পিতাৰ নাম: হৰিপদ ঘৰ নং : ৩৬২ বয়স : 70 লিঙ্গ : পুৰুষ	GJF1226660 ফটো উপলব্ধ
D 253 নাম : শংকৰীবালা সেন স্বামীৰ নাম: কৃষ্ণপদ সেন ঘৰ নং : ৩৬২ বয়স : 62 লিঙ্গ : মহিলা	GJF1226671 ফটো উপলব্ধ	254 নাম : সবিতাবালা সেন পিতাৰ নাম: কৃষ্ণপদ সেন ঘৰ নং : ৩৬২ বয়স : 38 লিঙ্গ : মহিলা	GJF1226682 ফটো উপলব্ধ	255 নাম : জেনাত আলী পিতাৰ নাম: নায়েব আলী ঘৰ নং : ৩৬৫ বয়স : 64 লিঙ্গ : পুৰুষ	GJF1226693 ফটো উপলব্ধ
256 নাম : অহেলা বিবি স্বামীৰ নাম: জেনাত আলী ঘৰ নং : ৩৬৫ বয়স : 52 লিঙ্গ : মহিলা	GJF1226706 ফটো উপলব্ধ	257 নাম : হাফিজুল আলী পিতাৰ নাম: জেনাত আলী ঘৰ নং : 365 বয়স : 31 লিঙ্গ : পুৰুষ	GJF0530386 ফটো উপলব্ধ	258 নাম : পাযান আলী পিতাৰ নাম: জিয়া পৰামানিক ঘৰ নং : ৩৬৬ বয়স : 65 লিঙ্গ : পুৰুষ	GJF1226717 ফটো উপলব্ধ
259 নাম : কুলছুম বিবি স্বামীৰ নাম: পাসান আলী ঘৰ নং : ৩৬৬ বয়স : 54 লিঙ্গ : মহিলা	GJF1226728 ফটো উপলব্ধ	260 নাম : ৰফিকুল আলী পৰামানিক পিতাৰ নাম: পাযান আলী পৰামানিক ঘৰ নং : 366 বয়স : 27 লিঙ্গ : পুৰুষ	GJF0462895 ফটো উপলব্ধ	261 নাম : বেজিনা খাতুন স্বামীৰ নাম: ৰফিকুল আলী পৰামানিক ঘৰ নং : 366 বয়স : 21 লিঙ্গ : মহিলা	GJF2088292 ফটো উপলব্ধ
E 262 নাম : সাবিত্ৰীবালা সৰকাৰ স্বামীৰ নাম: সতীশ সৰকাৰ ঘৰ নং : ৩৬৭ বয়স : 92 লিঙ্গ : মহিলা	GJF1226820 ফটো উপলব্ধ	263 নাম : ৰামচন্দ্ৰ সৰকাৰ পিতাৰ নাম: সতীশ সৰকাৰ ঘৰ নং : ৩৬৭ বয়স : 72 লিঙ্গ : পুৰুষ	GJF1226751 ফটো উপলব্ধ	264 নাম : উষাৰানী সৰকাৰ স্বামীৰ নাম: ৰামচন্দ্ৰ সৰকাৰ ঘৰ নং : ৩৬৭ বয়স : 68 লিঙ্গ : মহিলা	GJF1226762 ফটো উপলব্ধ
265 নাম : লক্ষন সৰকাৰ পিতাৰ নাম: সতীশ সৰকাৰ ঘৰ নং : ৩৬৭ বয়স : 65 লিঙ্গ : পুৰুষ	GJF1226773 ফটো উপলব্ধ	266 নাম : সন্ধ্যাৰানী সৰকাৰ পিতাৰ নাম: সতীশ সৰকাৰ ঘৰ নং : ৩৬৭ বয়স : 60 লিঙ্গ : মহিলা	GJF1226819 ফটো উপলব্ধ	D 267 নাম : মেনকা সৰকাৰ স্বামীৰ নাম: লক্ষন সৰকাৰ ঘৰ নং : ৩৬৭ বয়স : 59 লিঙ্গ : মহিলা	GJF1226784 ফটো উপলব্ধ
268 নাম : সুমন্ত কুঃ সৰকাৰ পিতাৰ নাম: সুকচাঁদ সৰকাৰ ঘৰ নং : ৩৬৭ বয়স : 46 লিঙ্গ : পুৰুষ	GJF1226808 ফটো উপলব্ধ	269 নাম : সুকুলা বিশ্বাস স্বামীৰ নাম: সুমন্ত সৰকাৰ ঘৰ নং : 367 বয়স : 31 লিঙ্গ : মহিলা	GJF0359901 ফটো উপলব্ধ	270 নাম : লব সৰকাৰ পিতাৰ নাম: লক্ষন সৰকাৰ ঘৰ নং : 367 বয়স : 29 লিঙ্গ : পুৰুষ	GJF0281576 ফটো উপলব্ধ



E 271 নাম : পচু মণ্ডল পিতাৰ নাম: বিশ্বম্ভৰ মণ্ডল ঘৰ নং : ৩৭৩ বয়স : ৭৫ লিঙ্গ : পুৰুষ	GJF1226886 ফটো উপলব্ধ	272 নাম : বিশখা মণ্ডল স্বামীৰ নাম: পচু মণ্ডল ঘৰ নং : ৩৭৩ বয়স : 62 লিঙ্গ : মহিলা	GJF1226897 ফটো উপলব্ধ	E 273 নাম : বামপ্ৰসাদ মণ্ডল পিতাৰ নাম: পচু মণ্ডল ঘৰ নং : ৩৭৩ বয়স : 46 লিঙ্গ : পুৰুষ	GJF1226900 ফটো উপলব্ধ
274 নাম : বাম জীবন মণ্ডল পিতাৰ নাম: পচু মণ্ডল ঘৰ নং : ৩৭৩ বয়স : 35 লিঙ্গ : পুৰুষ	GJF1226933 ফটো উপলব্ধ	275 নাম : গীতা মন্ডল স্বামীৰ নাম: কৃষ্ণ মণ্ডল ঘৰ নং : ৩৭৩ বয়স : 32 লিঙ্গ : মহিলা	GJF1231465 ফটো উপলব্ধ	276 নাম : লক্ষী মন্ডল স্বামীৰ নাম: বামজীবন মন্ডল ঘৰ নং : 373 বয়স : 31 লিঙ্গ : মহিলা	GJF0358762 ফটো উপলব্ধ
277 নাম : শংকৰ মণ্ডল পিতাৰ নাম: কৃষ্ণ মণ্ডল ঘৰ নং : 373 বয়স : 20 লিঙ্গ : পুৰুষ	QPZ0134056 ফটো উপলব্ধ	278 নাম : কহিনুৰ বেগম স্বামীৰ নাম: ইছলাম আলী পৰামানিক ঘৰ নং : 374 বয়স : 23 লিঙ্গ : মহিলা	GJF1149624 ফটো উপলব্ধ	279 নাম : জহুৰা বিবি স্বামীৰ নাম: লালচান্দ পৰামানিক ঘৰ নং : ৩৭৫ বয়স : 40 লিঙ্গ : মহিলা	GJF1226988 ফটো উপলব্ধ
280 নাম : কালাম আলী পৰামানিক পিতাৰ নাম: মনতাজ আলী পৰামানিক ঘৰ নং : ৩৭৫ বয়স : 38 লিঙ্গ : পুৰুষ	GJF1226999 ফটো উপলব্ধ	281 নাম : ইছলাম আলী পৰামানিক পিতাৰ নাম: মনতাজ আলী পৰামানিক ঘৰ নং : ৩৭৫ বয়স : 27 লিঙ্গ : পুৰুষ	GJF0218032 ফটো উপলব্ধ	282 নাম : নুৰভান বিবি স্বামীৰ নাম: মনিৰ উদ্দিন আলী ঘৰ নং : ৩৭৫ক বয়স : 54 লিঙ্গ : মহিলা	GJF1227016 ফটো উপলব্ধ
283 নাম : তৰবালা বিশ্বাস স্বামীৰ নাম: ববিন্দ্রনাথ বিশ্বাস ঘৰ নং : ৩৭৬ বয়স : 67 লিঙ্গ : মহিলা	GJF1227049 ফটো উপলব্ধ	284 নাম : গোপী নাথ বিশ্বাস পিতাৰ নাম: ববিন্দ্র নাথ বিশ্বাস ঘৰ নং : ৩৭৬ বয়স : 42 লিঙ্গ : পুৰুষ	GJF1227050 ফটো উপলব্ধ	285 নাম : গোপাল বিশ্বাস পিতাৰ নাম: ববিন্দ্র নাথ বিশ্বাস ঘৰ নং : ৩৭৬ বয়স : 39 লিঙ্গ : পুৰুষ	GJF1227061 ফটো উপলব্ধ
# 286 নাম : কনিকা বিশ্বাস স্বামীৰ নাম: গোপী নাথ বিশ্বাস ঘৰ নং : ৩৭৬ বয়স : 36 লিঙ্গ : মহিলা	GJF1227072 ফটো উপলব্ধ	287 নাম : পূজা বিশ্বাস স্বামীৰ নাম: গোপাল বিশ্বাস ঘৰ নং : ৩৭৬ বয়স : 31 লিঙ্গ : মহিলা	GJF1944236 ফটো উপলব্ধ	288 নাম : পবীন বিশ্বাস পিতাৰ নাম: তেজেন বিশ্বাস ঘৰ নং : 376 বয়স : 24 লিঙ্গ : পুৰুষ	GJF0599936 ফটো উপলব্ধ
289 নাম : তেজেন বিশ্বাস পিতাৰ নাম: ববিন্দ্র নাথ বিশ্বাস ঘৰ নং : ৩৭৬ক বয়স : 47 লিঙ্গ : পুৰুষ	GJF1227083 ফটো উপলব্ধ	290 নাম : সোনা বিশ্বাস স্বামীৰ নাম: তেজেন বিশ্বাস ঘৰ নং : ৩৭৬ক বয়স : 42 লিঙ্গ : মহিলা	GJF1227094 ফটো উপলব্ধ	291 নাম : হৰেন্দ্ৰনাথ ৰায় পিতাৰ নাম: তিলকচন্দ্ৰ ৰায় ঘৰ নং : ৩৭৭ বয়স : 72 লিঙ্গ : পুৰুষ	GJF1227107 ফটো উপলব্ধ
292 নাম : বিপুল চন্দ্ৰ ৰায় পিতাৰ নাম: হৰেন্দ্ৰ নাথ ৰায় ঘৰ নং : ৩৭৭ বয়স : 44 লিঙ্গ : পুৰুষ	GJF1227118 ফটো উপলব্ধ	293 নাম : নিপুল চন্দ্ৰ ৰায় পিতাৰ নাম: হৰেন্দ্ৰ নাথ ৰায় ঘৰ নং : ৩৭৭ বয়স : 42 লিঙ্গ : পুৰুষ	GJF1227129 ফটো উপলব্ধ	294 নাম : আৰতি ৰায় স্বামীৰ নাম: বিপুল চন্দ্ৰ ৰায় ঘৰ নং : ৩৭৭ বয়স : 38 লিঙ্গ : মহিলা	GJF1227141 ফটো উপলব্ধ
295 নাম : বিনতা ৰায় স্বামীৰ নাম: নিপুল চন্দ্ৰ ৰায় ঘৰ নং : 377 বয়স : 27 লিঙ্গ : মহিলা	GJF0357111 ফটো উপলব্ধ	# 296 নাম : দুলাল অধিকাৰী পিতাৰ নাম: শিৱ চৰন অধিকাৰী ঘৰ নং : ৩৭৮ বয়স : 52 লিঙ্গ : পুৰুষ	GJF1227152 ফটো উপলব্ধ	297 নাম : পুতুল অধিকাৰী স্বামীৰ নাম: দুলাল চন্দ্ৰ অধিকাৰী ঘৰ নং : ৩৭৮ বয়স : 47 লিঙ্গ : মহিলা	GJF1227163 ফটো উপলব্ধ
298 নাম : লিপিকা অধিকাৰী পিতাৰ নাম: দুলাল অধিকাৰী ঘৰ নং : 378 বয়স : 23 লিঙ্গ : মহিলা	GJF0615096 ফটো উপলব্ধ	299 নাম : সুখ ৰায় স্বামীৰ নাম: পৰেশ চন্দ্ৰ ৰায় ঘৰ নং : ৩৭৯ বয়স : 52 লিঙ্গ : মহিলা	GJF1227196 ফটো উপলব্ধ	300 নাম : শঙ্কৰ ৰায় পিতাৰ নাম: পৰেশ ৰায় ঘৰ নং : 379 বয়স : 26 লিঙ্গ : পুৰুষ	GJF0524116 ফটো উপলব্ধ



301 নাম : পুটি ৰায় স্বামীৰ নাম: পঞ্চানন ৰায় ঘৰ নং : ৩৮০ বয়স : 58 লিঙ্গ : মহিলা	GJF1227209 ফটো উপলব্ধ	302 নাম : কিৰনবালা ৰায় স্বামীৰ নাম: পূৰ্ণ চন্দ্ৰ ৰয় ঘৰ নং : ৩৮১ বয়স : 69 লিঙ্গ : মহিলা	GJF1227210 ফটো উপলব্ধ	303 নাম : দলালী ৰায় মাতৃৰ নাম: কিৰন বালা ৰায় ঘৰ নং : 381 বয়স : 35 লিঙ্গ : মহিলা	GJF0284836 ফটো উপলব্ধ
304 নাম : ৰঞ্জিত ৰায় পিতাৰ নাম: পূৰ্ণ চন্দ্ৰ ৰয় ঘৰ নং : ৩৮১ বয়স : 34 লিঙ্গ : পুৰুষ	GJF1227221 ফটো উপলব্ধ	305 নাম : প্ৰমিলা ৰায় স্বামীৰ নাম: ৰঞ্জিত ৰায় ঘৰ নং : 381 বয়স : 21 লিঙ্গ : মহিলা	GJF2088383 ফটো উপলব্ধ	306 নাম : ফুলকুমাৰী ৰায় স্বামীৰ নাম: বাৰেন্দ্ৰ নাথ ৰায় ঘৰ নং : ৩৮২ বয়স : 62 লিঙ্গ : মহিলা	GJF1227232 ফটো উপলব্ধ
307 নাম : বিষ্ণু ৰায় পিতাৰ নাম: বাৰেন্দ্ৰ নাথ ৰায় ঘৰ নং : ৩৮২ বয়স : 43 লিঙ্গ : পুৰুষ	GJF1227243 ফটো উপলব্ধ	# 308 নাম : সবিতা ৰায় স্বামীৰ নাম: বিষ্ণু ৰায় ঘৰ নং : ৩৮২ বয়স : 39 লিঙ্গ : মহিলা	GJF0433748 ফটো উপলব্ধ	309 নাম : নাৰায়ন চন্দ্ৰ ৰায় পিতাৰ নাম: বিৰেন্দ্ৰ চন্দ্ৰ ৰায় ঘৰ নং : ৩৮২ বয়স : 35 লিঙ্গ : পুৰুষ	GJF1227254 ফটো উপলব্ধ
310 নাম : সৰস্বতী ৰায় স্বামীৰ নাম: নাৰায়ন ঘৰ নং : 382 বয়স : 22 লিঙ্গ : মহিলা	QPZ0097188 ফটো উপলব্ধ	311 নাম : নগেন চন্দ্ৰ ৰায় পিতাৰ নাম: ভাৰতচন্দ্ৰ ৰায় ঘৰ নং : ৩৮৩ বয়স : 66 লিঙ্গ : পুৰুষ	GJF1227265 ফটো উপলব্ধ	312 নাম : সাবিত্ৰী ৰায় স্বামীৰ নাম: নগেন চন্দ্ৰ ৰায় ঘৰ নং : ৩৮৩ বয়স : 50 লিঙ্গ : মহিলা	GJF1227276 ফটো উপলব্ধ
313 নাম : সঞ্জয় চন্দ্ৰ ৰায় পিতাৰ নাম: নগেন চন্দ্ৰ ৰায় ঘৰ নং : ৩৮৩ বয়স : 30 লিঙ্গ : পুৰুষ	GJF1944225 ফটো উপলব্ধ	314 নাম : মনোজ কুমাৰ বিশ্বাস পিতাৰ নাম: অনিল কুমাৰ বিশ্বাস ঘৰ নং : ৩৮৪ বয়স : 43 লিঙ্গ : পুৰুষ	GJF1227301 ফটো উপলব্ধ	315 নাম : চঞ্চলা বালা বিশ্বাস স্বামীৰ নাম: সঞ্জীৱ কুমাৰ বিশ্বাস ঘৰ নং : ৩৮৪ বয়স : 41 লিঙ্গ : মহিলা	GJF1944190 ফটো উপলব্ধ
316 নাম : সঞ্জীৱ কুমাৰ বিশ্বাস পিতাৰ নাম: অনিল কুমাৰ বিশ্বাস ঘৰ নং : ৩৮৪ বয়স : 40 লিঙ্গ : পুৰুষ	GJF1227312 ফটো উপলব্ধ	317 নাম : অৰ্চনা বিশ্বাস পিতাৰ নাম: অনিল কুমাৰ বিশ্বাস ঘৰ নং : ৩৮৪ বয়স : 32 লিঙ্গ : মহিলা	GJF1227334 ফটো উপলব্ধ	318 নাম : সঞ্জিতা দাস স্বামীৰ নাম: গোবিন্দ বিশ্বাস ঘৰ নং : 385 খ বয়স : 27 লিঙ্গ : মহিলা	GJF0628891 ফটো উপলব্ধ
319 নাম : গোবিন্দ বিশ্বাস পিতাৰ নাম: কেতু বিশ্বাস ঘৰ নং : ৩৮৫খ বয়স : 41 লিঙ্গ : পুৰুষ	GJF1227367 ফটো উপলব্ধ	320 নাম : সুনীল চন্দ্ৰ চৌধুৰী পিতাৰ নাম: তৰনীকান্ত চৌধুৰী ঘৰ নং : ৩৮৬ বয়স : 50 লিঙ্গ : পুৰুষ	GJF1227378 ফটো উপলব্ধ	321 নাম : মঞ্জলা চৌধুৰী স্বামীৰ নাম: সুনীল চৌধুৰী ঘৰ নং : ৩৮৬ বয়স : 45 লিঙ্গ : মহিলা	GJF1227389 ফটো উপলব্ধ
322 নাম : প্ৰসেনজিৎ চৌধুৰী পিতাৰ নাম: সুনীল চৌধুৰী ঘৰ নং : 386 বয়স : 22 লিঙ্গ : পুৰুষ	GJF1312024 ফটো উপলব্ধ	323 নাম : সুভাষ চন্দ্ৰ চৌধুৰী পিতাৰ নাম: তৰনীকান্ত চৌধুৰী ঘৰ নং : ৩৮৭ বয়স : 66 লিঙ্গ : পুৰুষ	GJF1227390 ফটো উপলব্ধ	324 নাম : ভাৰতী চৌধুৰী স্বামীৰ নাম: সুভাষ চৌধুৰী ঘৰ নং : ৩৮৭ বয়স : 66 লিঙ্গ : মহিলা	GJF1227403 ফটো উপলব্ধ
325 নাম : বিশ্বজিৎ চৌধুৰী পিতাৰ নাম: সুভাষ চন্দ্ৰ চৌধুৰী ঘৰ নং : 387 বয়স : 28 লিঙ্গ : পুৰুষ	GJF0520486 ফটো উপলব্ধ	326 নাম : দুলাল বিশ্বাস পিতাৰ নাম: মনকুমাৰ ঘৰ নং : ৩৮৯ বয়স : 55 লিঙ্গ : পুৰুষ	GJF1227414 ফটো উপলব্ধ	327 নাম : প্ৰভাতী বিশ্বাস স্বামীৰ নাম: দুলাল বিশ্বাস ঘৰ নং : ৩৮৯ বয়স : 47 লিঙ্গ : মহিলা	GJF1227425 ফটো উপলব্ধ
328 নাম : দিপক বিশ্বাস পিতাৰ নাম: দুলাল বিশ্বাস ঘৰ নং : ৩৮৯ বয়স : 27 লিঙ্গ : পুৰুষ	GJF0263012 ফটো উপলব্ধ	329 নাম : ৰাজু বিশ্বাস পিতাৰ নাম: দুলাল বিশ্বাস ঘৰ নং : 389 বয়স : 23 লিঙ্গ : পুৰুষ	GJF0601682 ফটো উপলব্ধ	330 নাম : দুৰ্গা বিশ্বাস পিতাৰ নাম: ধনীৰাম ঘৰ নং : ৩৯০ বয়স : 68 লিঙ্গ : পুৰুষ	GJF1227436 ফটো উপলব্ধ



331 নাম : মেনকা বিশ্বাস স্বামীৰ নাম: দুৰ্গা বিশ্বাস ঘৰ নং : ৩৯০ বয়স : 55 লিঙ্গ : মহিলা	GJF1227447 ফটো উপলব্ধ	332 নাম : ভুট বিশ্বাস পিতাৰ নাম: ধনীৰাম বিশ্বাস ঘৰ নং : ৩৯০ বয়স : 37 লিঙ্গ : পুৰুষ	GJF1231829 ফটো উপলব্ধ	333 নাম : কলো বিশ্বাস স্বামীৰ নাম: চালু বিশ্বাস ঘৰ নং : ৩৯১ বয়স : 66 লিঙ্গ : মহিলা	GJF1227458 ফটো উপলব্ধ
334 নাম : নেলপোবালা বিশ্বাস স্বামীৰ নাম: মনকুমাৰ বিশ্বাস ঘৰ নং : ৩৯২ বয়স : 77 লিঙ্গ : মহিলা	GJF1227469 ফটো উপলব্ধ	335 নাম : ববীন্দ বিশ্বাস পিতাৰ নাম: মনকুমাৰ বিশ্বাস ঘৰ নং : ৩৯২ বয়স : 45 লিঙ্গ : পুৰুষ	GJF1227470 ফটো উপলব্ধ	336 নাম : বেবী বিশ্বাস স্বামীৰ নাম: ববীন্দ বিশ্বাস ঘৰ নং : ৩৯২ বয়স : 40 লিঙ্গ : মহিলা	GJF1227481 ফটো উপলব্ধ
337 নাম : শিবেন্দ বিশ্বাস পিতাৰ নাম: মনকুমাৰ বিশ্বাস ঘৰ নং : ৩৯২ক বয়স : 48 লিঙ্গ : পুৰুষ	GJF1227492 ফটো উপলব্ধ	338 নাম : সুমিত্ৰা বিশ্বাস স্বামীৰ নাম: শিবেন্দ বিশ্বাস ঘৰ নং : ৩৯২ক বয়স : 44 লিঙ্গ : মহিলা	GJF1227505 ফটো উপলব্ধ	339 নাম : সুকটু বিশ্বাস পিতাৰ নাম: কেতু ঘৰ নং : ৩৯৩ বয়স : 70 লিঙ্গ : পুৰুষ	GJF1227516 ফটো উপলব্ধ
340 নাম : গঙ্গা বিশ্বাস স্বামীৰ নাম: সুকটু বিশ্বাস ঘৰ নং : ৩৯৩ বয়স : 62 লিঙ্গ : মহিলা	GJF1227527 ফটো উপলব্ধ	341 নাম : দুলাল বিশ্বাস পিতাৰ নাম: সুকটু বিশ্বাস ঘৰ নং : ৩৯৩ বয়স : 42 লিঙ্গ : পুৰুষ	GJF1227538 ফটো উপলব্ধ	342 নাম : ফুলেন বিশ্বাস পিতাৰ নাম: সুকটু বিশ্বাস ঘৰ নং : ৩৯৩ বয়স : 39 লিঙ্গ : পুৰুষ	GJF1227549 ফটো উপলব্ধ
343 নাম : মিথন বিশ্বাস পিতাৰ নাম: সুটকু বিশ্বাস ঘৰ নং : ৩৯৩ বয়স : 34 লিঙ্গ : পুৰুষ	GJF1944247 ফটো উপলব্ধ	# 344 নাম : অপৰ্না বিশ্বাস স্বামীৰ নাম: ফুলেন বিশ্বাস ঘৰ নং : 393 বয়স : 33 লিঙ্গ : মহিলা	GJF0287169 ফটো উপলব্ধ	345 নাম : মতিকাান্ত বিশ্বাস পিতাৰ নাম: সুকটু বিশ্বাস ঘৰ নং : 393 বয়স : 29 লিঙ্গ : পুৰুষ	GJF0287235 ফটো উপলব্ধ
346 নাম : কল্যাণী বিশ্বাস স্বামীৰ নাম: দুলাল বিশ্বাস ঘৰ নং : 393 বয়স : 29 লিঙ্গ : মহিলা	GJF0512996 ফটো উপলব্ধ	347 নাম : পূজা বিশ্বাস স্বামীৰ নাম: মতিকাান্ত বিশ্বাস ঘৰ নং : 393 বয়স : 26 লিঙ্গ : মহিলা	GJF2093037 ফটো উপলব্ধ	348 নাম : সঞ্জয় বিশ্বাস পিতাৰ নাম: অক্ষয় বিশ্বাস ঘৰ নং : ৩৯৪ বয়স : 43 লিঙ্গ : পুৰুষ	GJF1227572 ফটো উপলব্ধ
349 নাম : সতিমা বিশ্বাস স্বামীৰ নাম: সঞ্জয় বিশ্বাস ঘৰ নং : 394 বয়স : 32 লিঙ্গ : মহিলা	GJF0340760 ফটো উপলব্ধ	350 নাম : সাদিন বিশ্বাস পিতাৰ নাম: অক্ষয় বিশ্বাস ঘৰ নং : ৩৯৪J বয়স : 46 লিঙ্গ : পুৰুষ	GJF1227583 ফটো উপলব্ধ	351 নাম : একাদশী বিশ্বাস পিতাৰ নাম: খগেশ্বৰ বিশ্বাস ঘৰ নং : 394 ক বয়স : 29 লিঙ্গ : মহিলা	GJF0503839 ফটো উপলব্ধ
352 নাম : একেশ্বৰ বিশ্বাস পিতাৰ নাম: খগেশ্বৰ বিশ্বাস ঘৰ নং : 394 ক বয়স : 24 লিঙ্গ : পুৰুষ	GJF1149749 ফটো উপলব্ধ	353 নাম : বিষ্ণু বিশ্বাস পিতাৰ নাম: খগেশ্বৰ বিশ্বাস ঘৰ নং : 394 ক বয়স : 23 লিঙ্গ : পুৰুষ	QPZ0109025 ফটো উপলব্ধ	354 নাম : খগেশ্বৰ বিশ্বাস পিতাৰ নাম: অক্ষয় বিশ্বাস ঘৰ নং : ৩৯৪ক বয়স : 55 লিঙ্গ : পুৰুষ	GJF1227594 ফটো উপলব্ধ
355 নাম : দীপালী বিশ্বাস স্বামীৰ নাম: খগেশ্বৰ বিশ্বাস ঘৰ নং : ৩৯৪ক বয়স : 48 লিঙ্গ : মহিলা	GJF1227607 ফটো উপলব্ধ	D 356 নাম : বীনা বিশ্বাস স্বামীৰ নাম: সাদিন বিশ্বাস ঘৰ নং : ৩৯৪খ বয়স : 40 লিঙ্গ : মহিলা	GJF1227618 ফটো উপলব্ধ	357 নাম : দেবো বালা ৰায় স্বামীৰ নাম: খগেন ৰায় ঘৰ নং : 396 বয়স : 68 লিঙ্গ : মহিলা	GJF0518639 ফটো উপলব্ধ
358 নাম : ৰমণী ৰায় পিতাৰ নাম: খগেন ৰায় ঘৰ নং : ৩৯৬ বয়স : 45 লিঙ্গ : পুৰুষ	GJF1227630 ফটো উপলব্ধ	359 নাম : সুচিত্ৰা অধিকাৰী স্বামীৰ নাম: ৰমণী ৰায় ঘৰ নং : ৩৯৬ বয়স : 36 লিঙ্গ : মহিলা	GJF1231783 ফটো উপলব্ধ	360 নাম : দীনেশ ৰায় পিতাৰ নাম: তাৰাকান্ত ৰায় ঘৰ নং : ৩৯৮ বয়স : 72 লিঙ্গ : পুৰুষ	GJF1227685 ফটো উপলব্ধ



# 361 নাম : আইতৌবালা ৰায় স্বামীৰ নাম : দীনেশ ৰায় ঘৰ নং : ৩৯৮ বয়স : 66 লিঙ্গ : মহিলা	GJF1227696 ফটো উপলব্ধ	362 নাম : বিশাদ ৰায় পিতাৰ নাম : হাকিম ৰায় ঘৰ নং : 398 বয়স : 30 লিঙ্গ : পুৰুষ	GJF0628941 ফটো উপলব্ধ	363 নাম : গজেন ৰায় পিতাৰ নাম : নগেন ৰায় ঘৰ নং : ৩৯৯ বয়স : 55 লিঙ্গ : পুৰুষ	GJF1227709 ফটো উপলব্ধ
364 নাম : পৰ্নিমা ৰায় স্বামীৰ নাম : গজেন ৰায় ঘৰ নং : ৩৯৯ বয়স : 45 লিঙ্গ : মহিলা	GJF1227710 ফটো উপলব্ধ	365 নাম : দ্বিজেন ৰায় পিতাৰ নাম : গজেন চন্দ্ৰ ৰায় ঘৰ নং : 399 বয়স : 27 লিঙ্গ : পুৰুষ	GJF0606632 ফটো উপলব্ধ	366 নাম : তপন ৰায় পিতাৰ নাম : গজেন ৰায় ঘৰ নং : 399 বয়স : 24 লিঙ্গ : পুৰুষ	GJF0606673 ফটো উপলব্ধ
367 নাম : ফুলেশ্বৰী ৰায় স্বামীৰ নাম : বেদেং ৰায় ঘৰ নং : ৪০০ বয়স : 84 লিঙ্গ : মহিলা	GJF1227721 ফটো উপলব্ধ	368 নাম : সুবল ৰায় পিতাৰ নাম : বেদেং ৰায় ঘৰ নং : ৪০০ বয়স : 55 লিঙ্গ : পুৰুষ	GJF1227732 ফটো উপলব্ধ	E 369 নাম : সূৰ্য্য ৰায় পিতাৰ নাম : বেদেং ৰায় ঘৰ নং : ৪০০ বয়স : 52 লিঙ্গ : পুৰুষ	GJF1227754 ফটো উপলব্ধ
R 370 নাম : প্রার্থনা বাল্ম ৰায় স্বামীৰ নাম : সুবল ৰায় ঘৰ নং : 400 বয়স : 52 লিঙ্গ : মহিলা	GJF0628875 ফটো উপলব্ধ	371 নাম : প্রার্থনা ৰায় স্বামীৰ নাম : সুবল ৰায় ঘৰ নং : ৪০০ বয়স : 48 লিঙ্গ : মহিলা	GJF1227743 ফটো উপলব্ধ	D 372 নাম : বঞ্জ ৰায় স্বামীৰ নাম : সূৰ্য্য ৰায় ঘৰ নং : ৪০০ বয়স : 45 লিঙ্গ : মহিলা	GJF1227765 ফটো উপলব্ধ
373 নাম : সঞ্জীত ৰায় পিতাৰ নাম : সুবল ৰায় ঘৰ নং : 400 বয়স : 28 লিঙ্গ : পুৰুষ	GJF0289348 ফটো উপলব্ধ	E 374 নাম : শ্ৰীদামচন্দ্ৰ ৰায় পিতাৰ নাম : চানিৰাম ৰায় ঘৰ নং : ৪০১ বয়স : 80 লিঙ্গ : পুৰুষ	GJF1227766 ফটো উপলব্ধ	375 নাম : মালতীবালা ৰায় স্বামীৰ নাম : শ্ৰীদামচন্দ্ৰ ৰায় ঘৰ নং : ৪০১ বয়স : 68 লিঙ্গ : মহিলা	GJF1227787 ফটো উপলব্ধ
#2 376 নাম : গঙ্গাপ্ৰসাদ ৰায় পিতাৰ নাম : শ্ৰীদাম চন্দ্ৰ ৰায় ঘৰ নং : ৪০১ বয়স : 48 লিঙ্গ : পুৰুষ	GJF1227798 ফটো উপলব্ধ	377 নাম : নিৰ্মল চন্দ্ৰ ৰায় পিতাৰ নাম : শ্ৰীদাম চন্দ্ৰ ৰায় ঘৰ নং : ৪০১ বয়স : 40 লিঙ্গ : পুৰুষ	GJF1227812 ফটো উপলব্ধ	378 নাম : দীপিকা বালা ৰায় পিতাৰ নাম : শ্ৰীদাম চন্দ্ৰ ৰায় ঘৰ নং : ৪০১ বয়স : 38 লিঙ্গ : মহিলা	GJF1227801 ফটো উপলব্ধ
379 নাম : নীতিকা ৰায় স্বামীৰ নাম : গংগা প্ৰসাদ ৰায় ঘৰ নং : ৪০১ বয়স : 34 লিঙ্গ : মহিলা	GJF1231830 ফটো উপলব্ধ	D 380 নাম : বহিমা বিবি স্বামীৰ নাম : দৌলত আলী সেখ ঘৰ নং : ৪০৩ বয়স : 67 লিঙ্গ : মহিলা	GJF1227834 ফটো উপলব্ধ	381 নাম : হামিদুৰ ৰহমান পিতাৰ নাম : দৌলত আলী সেখ ঘৰ নং : ৪০৩ বয়স : 53 লিঙ্গ : পুৰুষ	GJF1227867 ফটো উপলব্ধ
382 নাম : ছামাদুৰ ৰহমান পিতাৰ নাম : দৌলত আলী সেখ ঘৰ নং : ৪০৩ বয়স : 48 লিঙ্গ : পুৰুষ	GJF1227845 ফটো উপলব্ধ	383 নাম : সাহিদা বিবি স্বামীৰ নাম : ছামাদুৰ ৰহমান ঘৰ নং : 403 বয়স : 48 লিঙ্গ : মহিলা	GJF0628644 ফটো উপলব্ধ	384 নাম : ইছলাম ৰহমান পিতাৰ নাম : দৌলত আলী সেখ ঘৰ নং : ৪০৩ বয়স : 45 লিঙ্গ : পুৰুষ	GJF1227889 ফটো উপলব্ধ
385 নাম : খোতেজা বিবি স্বামীৰ নাম : হামিদুৰ ৰহমান ঘৰ নং : ৪০৩ বয়স : 41 লিঙ্গ : মহিলা	GJF1227878 ফটো উপলব্ধ	386 নাম : জাহিনুৰ ৰহমান পিতাৰ নাম : দৌলত আলী সেখ ঘৰ নং : ৪০৩ বয়স : 40 লিঙ্গ : পুৰুষ	GJF1227890 ফটো উপলব্ধ	387 নাম : ইয়াচিন সেখ পিতাৰ নাম : দৌলত আলী ঘৰ নং : ৪০৩ বয়স : 33 লিঙ্গ : পুৰুষ	GJF1227903 ফটো উপলব্ধ
388 নাম : জাহেনুৰ খাতুন স্বামীৰ নাম : ইছলাম ৰহমান ঘৰ নং : 403 বয়স : 27 লিঙ্গ : মহিলা	GJF0376830 ফটো উপলব্ধ	389 নাম : বাবিতা পাৰভিন স্বামীৰ নাম : ইয়াচিন সেখ ঘৰ নং : 403 বয়স : 26 লিঙ্গ : মহিলা	GJF0376871 ফটো উপলব্ধ	390 নাম : সহিদুল ৰহমান পিতাৰ নাম : ছামাদুৰ ৰহমান ঘৰ নং : 403 বয়স : 25 লিঙ্গ : পুৰুষ	GJF0628933 ফটো উপলব্ধ



391 নাম : খাইবুল হক পিতাৰ নাম: হামিদুল হক ঘৰ নং : 403 বয়স : 25 লিঙ্গ : পুৰুষ	GJF1294081 ফটো উপলব্ধ	392 নাম : সাহিদা খাতুন স্বামীৰ নাম: সফিজুল বহমান ঘৰ নং : 403 বয়স : 21 লিঙ্গ : মহিলা	QPZ0119263 ফটো উপলব্ধ	393 নাম : সফিজুল বহমান পিতাৰ নাম: ছামাদুৰ বহমান ঘৰ নং : 403 বয়স : 21 লিঙ্গ : পুৰুষ	GJF2085942 ফটো উপলব্ধ
394 নাম : আবিদা পাৰবিন স্বামীৰ নাম: খাইবুল হক ঘৰ নং : 403 বয়স : 20 লিঙ্গ : মহিলা	QPZ0166298 ফটো উপলব্ধ	395 নাম : আমিনুৰ বহমান পিতাৰ নাম: দৌলত আলী সেখ ঘৰ নং : 808 বয়স : 48 লিঙ্গ : পুৰুষ	GJF1227925 ফটো উপলব্ধ	396 নাম : মৰ্জিনা বিবি স্বামীৰ নাম: আমিনুৰ বহমান ঘৰ নং : 808 বয়স : 38 লিঙ্গ : মহিলা	GJF1227914 ফটো উপলব্ধ
397 নাম : বফিকুল বহমান পিতাৰ নাম: আমিনুৰ বহমান ঘৰ নং : 404 বয়স : 25 লিঙ্গ : পুৰুষ	GJF1294156 ফটো উপলব্ধ	398 নাম : ছফিকুল বহমান পিতাৰ নাম: আমিনুৰ বহমান ঘৰ নং : 404 বয়স : 22 লিঙ্গ : পুৰুষ	GJF1203223 ফটো উপলব্ধ	399 নাম : ফজিৰন বিবি স্বামীৰ নাম: আব্দুল আজিজ সেখ ঘৰ নং : 80৫ বয়স : 54 লিঙ্গ : মহিলা	GJF1227958 ফটো উপলব্ধ
400 নাম : জাকিৰ হুচেইন পিতাৰ নাম: আব্দুল আজিজ ঘৰ নং : 80৫ বয়স : 37 লিঙ্গ : পুৰুষ	GJF1227969 ফটো উপলব্ধ	401 নাম : জাফৰ আলী পিতাৰ নাম: আব্দুল আজিজ সেখ ঘৰ নং : 80৫ বয়স : 31 লিঙ্গ : পুৰুষ	GJF1231750 ফটো উপলব্ধ	402 নাম : আব্দুল মজিদ সেখ পিতাৰ নাম: জইনুদ্দিন মুস্লি ঘৰ নং : 80৬ বয়স : 65 লিঙ্গ : পুৰুষ	GJF1227970 ফটো উপলব্ধ
403 নাম : আৰ্জিনা খাতুন স্বামীৰ নাম: আব্দুল মজিদ সেখ ঘৰ নং : 80৬ বয়স : 48 লিঙ্গ : মহিলা	GJF1227981 ফটো উপলব্ধ	404 নাম : হাসমত আলী পিতাৰ নাম: আব্দুল মজিদ সেখ ঘৰ নং : 80৬ বয়স : 34 লিঙ্গ : পুৰুষ	GJF1227992 ফটো উপলব্ধ	405 নাম : হাফিজুৰ বহমান পিতাৰ নাম: আব্দুল মজিদ সেখ ঘৰ নং : 80৬ বয়স : 32 লিঙ্গ : পুৰুষ	GJF1231670 ফটো উপলব্ধ
406 নাম : আসৰাফুল হক পিতাৰ নাম: আব্দুল মজিদ ঘৰ নং : 406 বয়স : 22 লিঙ্গ : পুৰুষ	GJF1311968 ফটো উপলব্ধ	407 নাম : আৰিফা পাৰভিন স্বামীৰ নাম: হাসমত আলী ঘৰ নং : 406 বয়স : 20 লিঙ্গ : মহিলা	QPZ0134882 ফটো উপলব্ধ	D 408 নাম : বাচ্চু সেখ পিতাৰ নাম: ছফৰ উদ্দিন সেখ ঘৰ নং : 80৬ক বয়স : 42 লিঙ্গ : পুৰুষ	GJF1228008 ফটো উপলব্ধ
D 409 নাম : ছামছুল হক পিতাৰ নাম: ছফৰ উদ্দিন সেখ ঘৰ নং : 80৬ক বয়স : 39 লিঙ্গ : পুৰুষ	GJF1228019 ফটো উপলব্ধ	410 নাম : বেনকাবালা ৰায় স্বামীৰ নাম: শিবচৰন ৰায় ঘৰ নং : 80৭ বয়স : 60 লিঙ্গ : মহিলা	GJF1228031 ফটো উপলব্ধ	411 নাম : সত্যেন ৰায় পিতাৰ নাম: শিবচৰন ৰায় ঘৰ নং : 80৭ বয়স : 51 লিঙ্গ : পুৰুষ	GJF1228042 ফটো উপলব্ধ
412 নাম : হিতেন ৰায় পিতাৰ নাম: শিবচৰন ৰায় ঘৰ নং : 80৭ বয়স : 48 লিঙ্গ : পুৰুষ	GJF1228064 ফটো উপলব্ধ	#2 413 নাম : উত্তম ৰায় পিতাৰ নাম: শিবচৰন ৰায় ঘৰ নং : 80৭ বয়স : 46 লিঙ্গ : পুৰুষ	GJF1228086 ফটো উপলব্ধ	414 নাম : ফুলোবালা ৰায় স্বামীৰ নাম: সত্যেন ৰায় ঘৰ নং : 80৭ বয়স : 44 লিঙ্গ : মহিলা	GJF1228053 ফটো উপলব্ধ
415 নাম : দীপালি ৰায় স্বামীৰ নাম: হিতেন ৰায় ঘৰ নং : 80৭ বয়স : 43 লিঙ্গ : মহিলা	GJF1228075 ফটো উপলব্ধ	416 নাম : গৌতম ৰায় পিতাৰ নাম: শিব চৰন ৰায় ঘৰ নং : 80৭ বয়স : 43 লিঙ্গ : পুৰুষ	GJF1228100 ফটো উপলব্ধ	D 417 নাম : মৰমী ৰায় স্বামীৰ নাম: উত্তম ৰায় ঘৰ নং : 80৭ বয়স : 42 লিঙ্গ : মহিলা	GJF1228097 ফটো উপলব্ধ
418 নাম : মিথন ৰায় পিতাৰ নাম: শিব চৰন ৰায় ঘৰ নং : 80৭ বয়স : 35 লিঙ্গ : পুৰুষ	GJF1228122 ফটো উপলব্ধ	419 নাম : সুৰভী ৰায় স্বামীৰ নাম: গৌতম ৰায় ঘৰ নং : 407 বয়স : 23 লিঙ্গ : মহিলা	GJF2089845 ফটো উপলব্ধ	420 নাম : মাধবি ৰায় পিতাৰ নাম: হিতেন ৰায় ঘৰ নং : 407 বয়স : 22 লিঙ্গ : মহিলা	GJF1153121 ফটো উপলব্ধ



421	GJF2088110	ফটো উপলব্ধ	422	QPZ0120592	ফটো উপলব্ধ	423	GJF1228133	ফটো উপলব্ধ
নাম : প্ৰিয়ংকা ৰায় পিতাৰ নাম: উত্তম ৰায় ঘৰ নং : 407 বয়স : 22 লিঙ্গ : মহিলা			নাম : কাৰ্তিক চন্দ্ৰ ৰায় পিতাৰ নাম: সত্যেন ৰায় ঘৰ নং : 407 বয়স : 20 লিঙ্গ : পুৰুষ			নাম : ধৰনী কান্ত ৰায় পিতাৰ নাম: জাটিয়া ৰায় ঘৰ নং : 80৮ বয়স : 64 লিঙ্গ : পুৰুষ		
424	GJF1228144	ফটো উপলব্ধ	425	GJF1944258	ফটো উপলব্ধ	426	GJF1228155	ফটো উপলব্ধ
নাম : কল্যাণী ৰায় স্বামীৰ নাম: ধৰনী কান্ত ৰায় ঘৰ নং : 80৮ বয়স : 58 লিঙ্গ : মহিলা			নাম : দেবদাস ৰায় পিতাৰ নাম: ধৰনী কান্ত ৰায় ঘৰ নং : 80৮ বয়স : 35 লিঙ্গ : পুৰুষ			নাম : জয়মতী ৰায় স্বামীৰ নাম: মনমোহন ৰায় ঘৰ নং : 80৯ বয়স : 62 লিঙ্গ : মহিলা		
427	GJF1228166	ফটো উপলব্ধ	428	GJF1231487	ফটো উপলব্ধ	429	GJF0290908	ফটো উপলব্ধ
নাম : জগদীশ ৰায় পিতাৰ নাম: মনমোহন ৰায় ঘৰ নং : 80৯ বয়স : 39 লিঙ্গ : পুৰুষ			নাম : মিলন ৰায় পিতাৰ নাম: মনমোহন ৰায় ঘৰ নং : 80৯ বয়স : 31 লিঙ্গ : পুৰুষ			নাম : ডিম্পল ৰায় স্বামীৰ নাম: জগদীশ ৰায় ঘৰ নং : 409 বয়স : 31 লিঙ্গ : মহিলা		
430	GJF0391672	ফটো উপলব্ধ	431	GJF1228177	ফটো উপলব্ধ	E 432	GJF1228188	ফটো উপলব্ধ
নাম : সুপ্ৰিয়া ৰায় পিতাৰ নাম: সুনীল কুমাৰ ৰায় ঘৰ নং : 409 বয়স : 26 লিঙ্গ : মহিলা			নাম : ছামছুল হক পিতাৰ নাম: মাজু মামুদ বেপাৰী ঘৰ নং : 810 বয়স : 70 লিঙ্গ : পুৰুষ			নাম : বাহেমা বিবি স্বামীৰ নাম: ছামছুল হক ঘৰ নং : 810 বয়স : 58 লিঙ্গ : মহিলা		
433	GJF1228202	ফটো উপলব্ধ	434	GJF1228199	ফটো উপলব্ধ	435	GJF0291369	ফটো উপলব্ধ
নাম : আব্দুল লতিফ পিতাৰ নাম: ছামছুল হক ঘৰ নং : 810 বয়স : 38 লিঙ্গ : পুৰুষ			নাম : আব্দুল হানিব পিতাৰ নাম: ছামছুল হক ঘৰ নং : 810 বয়স : 34 লিঙ্গ : পুৰুষ			নাম : আব্দুল মতলেব পিতাৰ নাম: ছামছুল হক ঘৰ নং : 410 বয়স : 30 লিঙ্গ : পুৰুষ		
436	QPZ0119883	ফটো উপলব্ধ	437	QPZ0151506	ফটো উপলব্ধ	438	GJF1228213	ফটো উপলব্ধ
নাম : নৰগিনা খাতুন স্বামীৰ নাম: আব্দুল মোতালেব ঘৰ নং : 410 বয়স : 22 লিঙ্গ : মহিলা			নাম : ৰূপা খাতুন স্বামীৰ নাম: আব্দুল হানিব ঘৰ নং : 410 বয়স : 22 লিঙ্গ : মহিলা			নাম : নৰইছলাম হক পিতাৰ নাম: ছবদেৰ আলী ঘৰ নং : 811 বয়স : 55 লিঙ্গ : পুৰুষ		
439	GJF1228224	ফটো উপলব্ধ	440	GJF1228246	ফটো উপলব্ধ	441	GJF1228257	ফটো উপলব্ধ
নাম : আয়সা বিবি স্বামীৰ নাম: নৰইছলাম হক ঘৰ নং : 811 বয়স : 50 লিঙ্গ : মহিলা			নাম : নৰজামাল হক পিতাৰ নাম: ছবদেৰ আলী ঘৰ নং : 812 বয়স : 65 লিঙ্গ : পুৰুষ			নাম : ৰোসনা বিবি স্বামীৰ নাম: নৰজামাল হক ঘৰ নং : 812 বয়স : 48 লিঙ্গ : মহিলা		
442	GJF1168269	ফটো উপলব্ধ	443	QPZ0163527	ফটো উপলব্ধ	444	GJF1228279	ফটো উপলব্ধ
নাম : ৰেজাবুল হক পিতাৰ নাম: নৰজামাল হক ঘৰ নং : 412 বয়স : 22 লিঙ্গ : পুৰুষ			নাম : আৰিফা খাতুন স্বামীৰ নাম: ৰেজাবুল হক ঘৰ নং : 412 বয়স : 20 লিঙ্গ : মহিলা			নাম : আবুল হোসেন পিতাৰ নাম: ছৈদুৰ ৰহমান ঘৰ নং : 813 বয়স : 55 লিঙ্গ : পুৰুষ		
445	GJF1228291	ফটো উপলব্ধ	446	GJF1228315	ফটো উপলব্ধ	447	GJF1228304	ফটো উপলব্ধ
নাম : আব্দুল কাদেৰ ৰহমান পিতাৰ নাম: ছৈদুৰ ৰহমান ঘৰ নং : 813 বয়স : 53 লিঙ্গ : পুৰুষ			নাম : আব্দুল কুদ্দুছ ৰহমান পিতাৰ নাম: ছৈদুৰ ৰহমান ঘৰ নং : 813 বয়স : 46 লিঙ্গ : পুৰুষ			নাম : মঞ্জিলা বেগম স্বামীৰ নাম: আব্দুল কাদেৰ ৰহমান ঘৰ নং : 813 বয়স : 40 লিঙ্গ : মহিলা		
448	GJF1944270	ফটো উপলব্ধ	449	GJF1944269	ফটো উপলব্ধ	450	GJF0601955	ফটো উপলব্ধ
নাম : নৰ নেহাৰ বেগম স্বামীৰ নাম: আব্দুল কুদ্দুছ ৰহমান ঘৰ নং : 813 বয়স : 32 লিঙ্গ : মহিলা			নাম : আবু ছায়েদ পিতাৰ নাম: ছৈদুৰ ৰহমান ঘৰ নং : 813 বয়স : 31 লিঙ্গ : পুৰুষ			নাম : আয়শা ছিদ্দিকা বেগম স্বামীৰ নাম: আবু ছায়েদ ঘৰ নং : 413 বয়স : 24 লিঙ্গ : মহিলা		



451	GJF1180280	ফটো উপলব্ধ	452	GJF1228326	ফটো উপলব্ধ	D 453	GJF1228337	ফটো উপলব্ধ
নাম : মাছুউদ বহমান পিতাৰ নাম: আব্দুল কাদেৰ বহমান ঘৰ নং : 413 বয়স : 22 লিঙ্গ : পুৰুষ			নাম : ওৱাহেদ আলী পিতাৰ নাম: বকতুল্যা ঘৰ নং : 818 বয়স : 75 লিঙ্গ : পুৰুষ			নাম : আয়সা বিবি স্বামীৰ নাম: ওৱাহেদ আলী ঘৰ নং : 818 বয়স : 71 লিঙ্গ : মহিলা		
454	GJF1228348	ফটো উপলব্ধ	455	GJF1228359	ফটো উপলব্ধ	456	GJF1228382	ফটো উপলব্ধ
নাম : আনোৱাৰ হুচেইন পিতাৰ নাম: ওৱাহেদ আলী ঘৰ নং : 818 বয়স : 45 লিঙ্গ : পুৰুষ			নাম : আলাউদ্দিন সৰকাৰ পিতাৰ নাম: ওৱাহেদ আলী ঘৰ নং : 818 বয়স : 41 লিঙ্গ : পুৰুষ			নাম : আশৰাফুল হক পিতাৰ নাম: ওৱাহেদ আলী ঘৰ নং : 818 বয়স : 37 লিঙ্গ : পুৰুষ		
457	GJF1228406	ফটো উপলব্ধ	458	GJF1944281	ফটো উপলব্ধ	459	QPZ0122192	ফটো উপলব্ধ
নাম : আতাউদ বহমান পিতাৰ নাম: ওৱাহেদ আলী ঘৰ নং : 818 বয়স : 33 লিঙ্গ : পুৰুষ			নাম : বসিদা খাতুন স্বামীৰ নাম: অনোৱাৰ হুচেইন ঘৰ নং : 818 বয়স : 31 লিঙ্গ : মহিলা			নাম : শপিলা চুলতানা স্বামীৰ নাম: আশাফুল হক ঘৰ নং : 414 বয়স : 27 লিঙ্গ : মহিলা		
460	QPZ0122010	ফটো উপলব্ধ	461	GJF1228428	ফটো উপলব্ধ	462	GJF1228417	ফটো উপলব্ধ
নাম : আকলিমা খাতুন স্বামীৰ নাম: আতাউদ বহমান ঘৰ নং : 414 বয়স : 23 লিঙ্গ : মহিলা			নাম : নছিবন বিবি স্বামীৰ নাম: মফিজ আলী ঘৰ নং : 816 বয়স : 68 লিঙ্গ : মহিলা			নাম : মফিজ আলী পিতাৰ নাম: তছৰ উদ্দিন মিস্তী ঘৰ নং : 816 বয়স : 66 লিঙ্গ : পুৰুষ		
463	GJF1228371	ফটো উপলব্ধ	464	GJF1228439	ফটো উপলব্ধ	465	GJF0495689	ফটো উপলব্ধ
নাম : ইনামুল হক পিতাৰ নাম: মফিজ আলী ঘৰ নং : 816 বয়স : 40 লিঙ্গ : পুৰুষ			নাম : বেজাবুল হক পিতাৰ নাম: মফিজ আলী ঘৰ নং : 816 বয়স : 32 লিঙ্গ : পুৰুষ			নাম : মফিলা খাতুন স্বামীৰ নাম: ইনামুল হক ঘৰ নং : 816 বয়স : 28 লিঙ্গ : মহিলা		
466	GJF0495697	ফটো উপলব্ধ	467	GJF2091981	ফটো উপলব্ধ	#2 468	GJF1228440	ফটো উপলব্ধ
নাম : ইকৰামুল হক পিতাৰ নাম: মফিজ আলী ঘৰ নং : 816 বয়স : 27 লিঙ্গ : পুৰুষ			নাম : মৰ্জিনা খাতুন স্বামীৰ নাম: বেজাবুল হক ঘৰ নং : 416 বয়স : 21 লিঙ্গ : মহিলা			নাম : মনচুৰ আলী পিতাৰ নাম: তছৰুদ্দিন মুনটী ঘৰ নং : 819 বয়স : 79 লিঙ্গ : পুৰুষ		
469	GJF1228451	ফটো উপলব্ধ	470	GJF1228484	ফটো উপলব্ধ	471	GJF1228495	ফটো উপলব্ধ
নাম : হাজিবন বিবি স্বামীৰ নাম: মনচুৰ আলী ঘৰ নং : 819 বয়স : 66 লিঙ্গ : মহিলা			নাম : আবুল হোসেন পিতাৰ নাম: মনচুৰ আলী ঘৰ নং : 819 বয়স : 41 লিঙ্গ : পুৰুষ			নাম : মতলেব হোসেন পিতাৰ নাম: মনচুৰ আলী ঘৰ নং : 819 বয়স : 36 লিঙ্গ : পুৰুষ		
472	GJF1228508	ফটো উপলব্ধ	473	GJF1231625	ফটো উপলব্ধ	474	GJF2086726	ফটো উপলব্ধ
নাম : জয়নব খাতুন স্বামীৰ নাম: আবুল হোসেন ঘৰ নং : 819 বয়স : 33 লিঙ্গ : মহিলা			নাম : মহিবুল হক পিতাৰ নাম: মনচুৰ আলী ঘৰ নং : 819 বয়স : 32 লিঙ্গ : পুৰুষ			নাম : মেনেকা খাতুন স্বামীৰ নাম: মহিবুল হক ঘৰ নং : 417 বয়স : 23 লিঙ্গ : মহিলা		
475	GJF2086007	ফটো উপলব্ধ	476	GJF1228531	ফটো উপলব্ধ	477	GJF1228542	ফটো উপলব্ধ
নাম : বিলকিছ খাতুন স্বামীৰ নাম: মতলেব হোসেন ঘৰ নং : 417 বয়স : 22 লিঙ্গ : মহিলা			নাম : আফছাৰ আলী পিতাৰ নাম: বকতুল্যা সৰকাৰ ঘৰ নং : 818 বয়স : 74 লিঙ্গ : পুৰুষ			নাম : মজিদা বিবি স্বামীৰ নাম: আফছাৰ আলী ঘৰ নং : 818 বয়স : 65 লিঙ্গ : মহিলা		
478	GJF1228553	ফটো উপলব্ধ	479	GJF1228575	ফটো উপলব্ধ	480	GJF1228586	ফটো উপলব্ধ
নাম : মজিবৰ বহমান পিতাৰ নাম: আফছাৰ আলী ঘৰ নং : 818 বয়স : 52 লিঙ্গ : পুৰুষ			নাম : মনোয়াৰ হোসেন পিতাৰ নাম: আফছাৰ ঘৰ নং : 818 বয়স : 46 লিঙ্গ : পুৰুষ			নাম : মতিয়ৰ বহমান পিতাৰ নাম: আফছাৰ আলী ঘৰ নং : 818 বয়স : 42 লিঙ্গ : পুৰুষ		



481 নাম : মেহেৰন খাতুন স্বামীৰ নাম : মতিয়াৰ বহমান ঘৰ নং : 8১৮ বয়স : 39 লিঙ্গ : মহিলা	GJF0217661 ফটো উপলব্ধ	482 নাম : মুসলিমা বিবি স্বামীৰ নাম : মজিবৰ বহমান ঘৰ নং : 8১৮ বয়স : 39 লিঙ্গ : মহিলা	GJF1228564 ফটো উপলব্ধ	483 নাম : বুৰীনা পাৰভীন স্বামীৰ নাম : মনোৱাৰ হোছেন ঘৰ নং : 8১৮ বয়স : 34 লিঙ্গ : মহিলা	GJF1228520 ফটো উপলব্ধ
484 নাম : ফজিলা খাতুন স্বামীৰ নাম : আলাউদ্দিন সৰকাৰ ঘৰ নং : 418 বয়স : 27 লিঙ্গ : মহিলা	FSC0300095 ফটো উপলব্ধ	# 485 নাম : মেহেৰ আলী পিতাৰ নাম : তছবুদ্দিন মুনচী ঘৰ নং : 8১৯ বয়স : 50 লিঙ্গ : পুৰুষ	GJF1228597 ফটো উপলব্ধ	486 নাম : জয়নব বিবি স্বামীৰ নাম : মেহেৰ আলী ঘৰ নং : 8১৯ বয়স : 47 লিঙ্গ : মহিলা	GJF1228600 ফটো উপলব্ধ
487 নাম : বুদ্ধিবালা ৰায় স্বামীৰ নাম : দীনেশ চন্দ্ৰ ৰায় ঘৰ নং : 8২০ বয়স : 70 লিঙ্গ : মহিলা	GJF1228611 ফটো উপলব্ধ	S2 488 নাম : দীপক ৰায় পিতাৰ নাম : দীনেশ ঘৰ নং : 8২০ বয়স : 47 লিঙ্গ : পুৰুষ	GJF1228644 ফটো উপলব্ধ	489 নাম : পূৰ্ণিমা ৰায় স্বামীৰ নাম : দীলিপ ৰায় ঘৰ নং : 8২০ বয়স : 39 লিঙ্গ : মহিলা	GJF1228633 ফটো উপলব্ধ
490 নাম : দিপাঞ্জলী ৰায় পিতাৰ নাম : দীলিপ ৰায় ঘৰ নং : 420 বয়স : 22 লিঙ্গ : মহিলা	GJF1153188 ফটো উপলব্ধ	S2 491 নাম : দিপালী ৰায় স্বামীৰ নাম : দ্বিজেন ৰায় ঘৰ নং : 8২০ বয়স : 41 লিঙ্গ : মহিলা	GJF1228655 ফটো উপলব্ধ	S 492 নাম : দ্বীপশিখা ৰায় পিতাৰ নাম : দ্বিজেন ৰায় ঘৰ নং : 8২১ বয়স : 25 লিঙ্গ : মহিলা	GJF0515452 ফটো উপলব্ধ
493 নাম : হৰেন ৰায় পিতাৰ নাম : হৰিমোহন ৰায় ঘৰ নং : 8২২ বয়স : 53 লিঙ্গ : পুৰুষ	GJF1228699 ফটো উপলব্ধ	494 নাম : কৰেন ৰায় পিতাৰ নাম : হৰিমোহন ৰায় ঘৰ নং : 8২২ বয়স : 50 লিঙ্গ : পুৰুষ	GJF1228713 ফটো উপলব্ধ	495 নাম : নাৰায়নচন্দ্ৰ ৰায় পিতাৰ নাম : হৰিমোহন ৰায় ঘৰ নং : 8২২ বয়স : 47 লিঙ্গ : পুৰুষ	GJF1228724 ফটো উপলব্ধ
496 নাম : প্ৰমিলা ৰায় স্বামীৰ নাম : হৰেন ৰায় ঘৰ নং : 8২২ বয়স : 42 লিঙ্গ : মহিলা	GJF1228702 ফটো উপলব্ধ	497 নাম : মীনা ৰায় স্বামীৰ নাম : নাৰায়নচন্দ্ৰ ৰায় ঘৰ নং : 8২২ বয়স : 41 লিঙ্গ : মহিলা	GJF1228735 ফটো উপলব্ধ	498 নাম : গোপাল ৰায় পিতাৰ নাম : হৰেন ৰায় ঘৰ নং : 422 বয়স : 22 লিঙ্গ : পুৰুষ	GJF1311976 ফটো উপলব্ধ
499 নাম : কিৰনবালা ৰায় স্বামীৰ নাম : খগেন্দ্ৰনাথ ৰায় ঘৰ নং : 8২৩ বয়স : 69 লিঙ্গ : মহিলা	GJF1228757 ফটো উপলব্ধ	500 নাম : কুশলচন্দ্ৰ ৰায় পিতাৰ নাম : খগেন্দ্ৰনাথ ৰায় ঘৰ নং : 8২৩ বয়স : 43 লিঙ্গ : পুৰুষ	GJF1228768 ফটো উপলব্ধ	501 নাম : শেফালীবালা ৰায় পিতাৰ নাম : খগেন্দ্ৰনাথ ঘৰ নং : 8২৩ বয়স : 39 লিঙ্গ : মহিলা	GJF1228779 ফটো উপলব্ধ
502 নাম : বিতিকা ৰায় স্বামীৰ নাম : কুশল চন্দ্ৰ ৰায় ঘৰ নং : 8২৩ বয়স : 31 লিঙ্গ : মহিলা	GJF1231761 ফটো উপলব্ধ	503 নাম : নিৰ্মলা ৰায় স্বামীৰ নাম : ধনেশ্বৰ ৰায় ঘৰ নং : 90 বয়স : 90 লিঙ্গ : মহিলা	GJF1228780 ফটো উপলব্ধ	504 নাম : তেজেন্দ্ৰনাথ ৰায় পিতাৰ নাম : ধনেশ্বৰ ৰায় ঘৰ নং : 8২৪ বয়স : 68 লিঙ্গ : পুৰুষ	GJF1228791 ফটো উপলব্ধ
505 নাম : গিতা ৰায় স্বামীৰ নাম : তেজেন্দ্ৰনাথ ৰায় ঘৰ নং : 8২৪ বয়স : 54 লিঙ্গ : মহিলা	GJF1228804 ফটো উপলব্ধ	506 নাম : দ্বীজেন্দ্ৰ নাথ ৰয় পিতাৰ নাম : ধনেশ্বৰ ৰয় ঘৰ নং : 8২৪ বয়স : 52 লিঙ্গ : পুৰুষ	GJF1228815 ফটো উপলব্ধ	507 নাম : বীনা ৰয় স্বামীৰ নাম : দ্বীজেন্দ্ৰ নাথ ৰয় ঘৰ নং : 8২৪ বয়স : 36 লিঙ্গ : মহিলা	GJF1228826 ফটো উপলব্ধ
508 নাম : ৰবীন চন্দ্ৰ ৰায় পিতাৰ নাম : ধনেশ্বৰ ৰায় ঘৰ নং : 8২৪ বয়স : 32 লিঙ্গ : পুৰুষ	GJF1231885 ফটো উপলব্ধ	509 নাম : অনূৰূপা ৰায় পিতাৰ নাম : তেজেন্দ্ৰ নাথ ৰায় ঘৰ নং : 8২৪ বয়স : 30 লিঙ্গ : মহিলা	GJF1231727 ফটো উপলব্ধ	510 নাম : অনূৰূপা ৰায় পিতাৰ নাম : তেজেন্দ্ৰ নাথ ৰায় ঘৰ নং : 8২৪ বয়স : 28 লিঙ্গ : মহিলা	GJF0441469 ফটো উপলব্ধ



511 নাম : সুপ্ৰিয়া অধিকাৰী স্বামীৰ নাম : ৰবিন চন্দ্ৰ ৰায় ঘৰ নং : 424 বয়স : 25 লিঙ্গ : মহিলা	GJF0542258 ফটো উপলব্ধ	512 নাম : দেৱজিৎ ৰায় পিতাৰ নাম : দ্বীজেন্দ্ৰ নাথ ৰায় ঘৰ নং : 424 বয়স : 20 লিঙ্গ : পুৰুষ	QPZ0135574 ফটো উপলব্ধ	513 নাম : নগেন্দ্ৰনাথ ৰায় পিতাৰ নাম : ধনেশ্বৰ ৰায় ঘৰ নং : 8২৫ বয়স : 73 লিঙ্গ : পুৰুষ	GJF1228837 ফটো উপলব্ধ
514 নাম : সুমতিবালা ৰায় স্বামীৰ নাম : নগেন্দ্ৰনাথ ৰায় ঘৰ নং : 8২৫ বয়স : 60 লিঙ্গ : মহিলা	GJF1228848 ফটো উপলব্ধ	515 নাম : আৰতী সৰকাৰ পিতাৰ নাম : বাদল সৰকাৰ ঘৰ নং : 8২৫ বয়স : 54 লিঙ্গ : মহিলা	GJF0441527 ফটো উপলব্ধ	516 নাম : হীৰ ৰয় পিতাৰ নাম : নগেন্দ্ৰনাথ ৰায় ঘৰ নং : 8২৫ বয়স : 39 লিঙ্গ : পুৰুষ	GJF1228859 ফটো উপলব্ধ
517 নাম : সঞ্জয় কুমাৰ ৰয় পিতাৰ নাম : নগেন্দ্ৰ নাথ ৰায় ঘৰ নং : 425 বয়স : 37 লিঙ্গ : পুৰুষ	GJF1228860 ফটো উপলব্ধ	518 নাম : পাপৰি ৰায় স্বামীৰ নাম : সঞ্জয় কুমাৰ ৰায় ঘৰ নং : 425 বয়স : 32 লিঙ্গ : মহিলা	GJF2098341 ফটো উপলব্ধ	519 নাম : জেলেকা বিবি স্বামীৰ নাম : কৰিম বকস সেখ ঘৰ নং : 8২৬ বয়স : 66 লিঙ্গ : মহিলা	GJF1228882 ফটো উপলব্ধ
520 নাম : জহিৰুল ইছলাম পিতাৰ নাম : কৰিম বকস বেপাৰী ঘৰ নং : 8২৬ বয়স : 43 লিঙ্গ : পুৰুষ	GJF1228893 ফটো উপলব্ধ	521 নাম : জৰিনা বিবি স্বামীৰ নাম : জহিৰুল ইছলাম ঘৰ নং : 8২৬ বয়স : 39 লিঙ্গ : মহিলা	GJF1228906 ফটো উপলব্ধ	522 নাম : সাহিনুৰ বেগম পিতাৰ নাম : কৰিম বকস সেখ ঘৰ নং : 8২৬ বয়স : 27 লিঙ্গ : মহিলা	GJF0495887 ফটো উপলব্ধ
523 নাম : আব্দুল হক পিতাৰ নাম : টেপৰা সেখ ঘৰ নং : 8২৭ বয়স : 78 লিঙ্গ : পুৰুষ	GJF1228917 ফটো উপলব্ধ	524 নাম : আলিজন বিবি স্বামীৰ নাম : আব্দুল হক ঘৰ নং : 8২৭ বয়স : 65 লিঙ্গ : মহিলা	GJF1228928 ফটো উপলব্ধ	525 নাম : আকবৰ আলী পিতাৰ নাম : আব্দুল হক ঘৰ নং : 8২৭ বয়স : 42 লিঙ্গ : পুৰুষ	GJF1228939 ফটো উপলব্ধ
526 নাম : আফজাল হুচেইন পিতাৰ নাম : আব্দুল হক ঘৰ নং : 8২৭ বয়স : 39 লিঙ্গ : পুৰুষ	GJF1228951 ফটো উপলব্ধ	527 নাম : ৰাশিদা বেপাৰী স্বামীৰ নাম : আকবৰ আলী ঘৰ নং : 8২৭ বয়স : 38 লিঙ্গ : মহিলা	GJF1228940 ফটো উপলব্ধ	528 নাম : আনজুমা খাতুন স্বামীৰ নাম : আফজাল হুচেইন ঘৰ নং : 8২৭ বয়স : 34 লিঙ্গ : মহিলা	GJF1228962 ফটো উপলব্ধ
529 নাম : মজিবন বিবি স্বামীৰ নাম : মজিবৰ ৰহমান ঘৰ নং : 8২৮ বয়স : 55 লিঙ্গ : মহিলা	GJF1228984 ফটো উপলব্ধ	530 নাম : মফিজুল হক পিতাৰ নাম : মজিবৰ ৰহমান ঘৰ নং : 8২৮ বয়স : 38 লিঙ্গ : পুৰুষ	GJF1228995 ফটো উপলব্ধ	# 531 নাম : দিলিমা বিবি স্বামীৰ নাম : মফিজুল হক ঘৰ নং : 8২৮ বয়স : 32 লিঙ্গ : মহিলা	GJF1944292 ফটো উপলব্ধ
532 নাম : সহিদুৰ ৰহমান পিতাৰ নাম : বাচ্চু সেখ ঘৰ নং : 8২৮ বয়স : 28 লিঙ্গ : পুৰুষ	GJF0217281 ফটো উপলব্ধ	533 নাম : ৰাসিদুল হক পিতাৰ নাম : মজিবৰ ৰহমান ঘৰ নং : 8২৮ বয়স : 26 লিঙ্গ : পুৰুষ	GJF0462242 ফটো উপলব্ধ	534 নাম : চালিমা খাতুন স্বামীৰ নাম : সহিদুৰ ৰহমান ঘৰ নং : 8২৮ বয়স : 22 লিঙ্গ : মহিলা	GJF1154103 ফটো উপলব্ধ
535 নাম : ৰফিকুল হোছেন পিতাৰ নাম : বাচ্চু সেখ ঘৰ নং : 428 ক বয়স : 22 লিঙ্গ : পুৰুষ	GJF2083996 ফটো উপলব্ধ	536 নাম : বাচ্চু সেখ পিতাৰ নাম : আলী সেখ ঘৰ নং : 8২৮ ক বয়স : 59 লিঙ্গ : পুৰুষ	GJF1229012 ফটো উপলব্ধ	537 নাম : খবিরন বিবি স্বামীৰ নাম : বাচ্চু সেখ ঘৰ নং : 8২৮ ক বয়স : 50 লিঙ্গ : মহিলা	GJF1229023 ফটো উপলব্ধ
538 নাম : মাইচউদ্দিন সেখ পিতাৰ নাম : জলাই সেখ ঘৰ নং : 8২৯ বয়স : 78 লিঙ্গ : পুৰুষ	GJF1229034 ফটো উপলব্ধ	539 নাম : পীৰজন বিবি স্বামীৰ নাম : মাইচউদ্দিন সেখ ঘৰ নং : 8২৯ বয়স : 68 লিঙ্গ : মহিলা	GJF1229045 ফটো উপলব্ধ	540 নাম : পিৰমহমাদ হোসেন পিতাৰ নাম : মাইচ উদ্দিন সেখ ঘৰ নং : 8২৯ বয়স : 51 লিঙ্গ : পুৰুষ	GJF1229056 ফটো উপলব্ধ



541 নাম : নূৰ মহম্মদ হোচেন পিতাৰ নাম: মাইচউদ্দিন সেখ ঘৰ নং : ৪২৯ বয়স : 46 লিঙ্গ : পুৰুষ	GJF1229078 ফটো উপলব্ধ	542 নাম : আনজুমা বিবি স্বামীৰ নাম: পীৰমহম্মদ হোসেন ঘৰ নং : ৪২৯ বয়স : 45 লিঙ্গ : মহিলা	GJF1229067 ফটো উপলব্ধ	543 নাম : ছামছুল হক পিতাৰ নাম: মাইচউদ্দিন সেখ ঘৰ নং : ৪২৯ বয়স : 43 লিঙ্গ : পুৰুষ	GJF1229089 ফটো উপলব্ধ
544 নাম : বহিমা বেগম স্বামীৰ নাম: ছামছুল হক ঘৰ নং : ৪২৯ বয়স : 39 লিঙ্গ : মহিলা	GJF1229090 ফটো উপলব্ধ	545 নাম : ছাইদুল হক পিতাৰ নাম: মাইচ উদ্দিন সেখ ঘৰ নং : ৪২৯ বয়স : 38 লিঙ্গ : পুৰুষ	GJF1229114 ফটো উপলব্ধ	546 নাম : বেজাবুল হক পিতাৰ নাম: মাইচ উদ্দিন সেখ ঘৰ নং : ৪২৯ বয়স : 33 লিঙ্গ : পুৰুষ	GJF1231772 ফটো উপলব্ধ
547 নাম : জ্যোৎস্না খাতুন স্বামীৰ নাম: ছাইদুল হক ঘৰ নং : 429 বয়স : 32 লিঙ্গ : মহিলা	QPZ0034330 ফটো উপলব্ধ	548 নাম : নূৰ জাহান বিবি স্বামীৰ নাম: নূৰ মহম্মদ হোসেন ঘৰ নং : ৪২৯ বয়স : 31 লিঙ্গ : মহিলা	GJF1229125 ফটো উপলব্ধ	549 নাম : আবুবক্কৰ ছিদ্দিক পিতাৰ নাম: পীৰ মহম্মদ হোসেন ঘৰ নং : 429 বয়স : 24 লিঙ্গ : পুৰুষ	GJF0596056 ফটো উপলব্ধ
550 নাম : আফিদা চুলতানা স্বামীৰ নাম: বেজাবুল হক ঘৰ নং : 429 বয়স : 22 লিঙ্গ : মহিলা	GJF1294149 ফটো উপলব্ধ	551 নাম : বাহুল হোছেন পিতাৰ নাম: ছামছুল হক ঘৰ নং : 429 বয়স : 22 লিঙ্গ : পুৰুষ	GJF1180777 ফটো উপলব্ধ	552 নাম : আবু মোতালেব পিতাৰ নাম: পীৰ মহম্মদ হুছেইন ঘৰ নং : 429 বয়স : 20 লিঙ্গ : পুৰুষ	QPZ0133959 ফটো উপলব্ধ
553 নাম : আচিমা বেওয়া স্বামীৰ নাম: কাচু সেখ ঘৰ নং : ৪৩১ বয়স : 58 লিঙ্গ : মহিলা	GJF1229136 ফটো উপলব্ধ	R 554 নাম : আসিমা বেওয়া স্বামীৰ নাম: কাচু সেখ ঘৰ নং : 431 বয়স : 49 লিঙ্গ : মহিলা	GJF0601815 ফটো উপলব্ধ	555 নাম : আজিজুৰ বহমান পিতাৰ নাম: কাচু সেখ ঘৰ নং : ৪৩১ বয়স : 39 লিঙ্গ : পুৰুষ	GJF1229147 ফটো উপলব্ধ
556 নাম : আফ্ৰজা বেগম স্বামীৰ নাম: আজিজুৰ বহমান ঘৰ নং : ৪৩১ বয়স : 28 লিঙ্গ : মহিলা	GJF0218123 ফটো উপলব্ধ	557 নাম : আনিফুল হক পিতাৰ নাম: কাচু সেখ ঘৰ নং : 431 বয়স : 25 লিঙ্গ : পুৰুষ	GJF0601716 ফটো উপলব্ধ	558 নাম : কেতা সেখ পিতাৰ নাম: জলাই সেখ ঘৰ নং : ৪৩২ বয়স : 72 লিঙ্গ : পুৰুষ	GJF1229158 ফটো উপলব্ধ
559 নাম : আমজাদ আলী পিতাৰ নাম: কেতা সেখ ঘৰ নং : ৪৩২ বয়স : 37 লিঙ্গ : পুৰুষ	GJF1229170 ফটো উপলব্ধ	560 নাম : আঞ্জুমা বিবি স্বামীৰ নাম: আমজাদ আলী ঘৰ নং : ৪৩২ বয়স : 34 লিঙ্গ : মহিলা	GJF1229181 ফটো উপলব্ধ	561 নাম : কাশেমআলী সেখ পিতাৰ নাম: ধুলা ঘৰ নং : ৪৩৩ বয়স : 76 লিঙ্গ : পুৰুষ	GJF1229192 ফটো উপলব্ধ
562 নাম : গোলাপজন বিবি স্বামীৰ নাম: কাশেম আলী সেখ ঘৰ নং : ৪৩৩ বয়স : 68 লিঙ্গ : মহিলা	GJF1229205 ফটো উপলব্ধ	563 নাম : গোলজাৰ আলী পিতাৰ নাম: কাশেম আলী সেখ ঘৰ নং : ৪৩৩ বয়স : 52 লিঙ্গ : পুৰুষ	GJF1229216 ফটো উপলব্ধ	564 নাম : কহিতন বিবি স্বামীৰ নাম: গোলজাৰ আলী ঘৰ নং : ৪৩৩ বয়স : 46 লিঙ্গ : মহিলা	GJF1229227 ফটো উপলব্ধ
565 নাম : গোলাব্বৰ আলী পিতাৰ নাম: কাশেম আলী সেখ ঘৰ নং : ৪৩৩ বয়স : 46 লিঙ্গ : পুৰুষ	GJF1229238 ফটো উপলব্ধ	566 নাম : মৰ্জিনা বিবি স্বামীৰ নাম: গোলাব্বৰ আলী ঘৰ নং : ৪৩৩ বয়স : 42 লিঙ্গ : মহিলা	GJF1229249 ফটো উপলব্ধ	567 নাম : গল্পাৰ আলী পিতাৰ নাম: কাশেম আলী ঘৰ নং : ৪৩৩ বয়স : 30 লিঙ্গ : পুৰুষ	GJF1944305 ফটো উপলব্ধ
568 নাম : নূৰ আলম সেখ পিতাৰ নাম: গোলজাৰ আলী ঘৰ নং : ৪৩৩ বয়স : 28 লিঙ্গ : পুৰুষ	GJF0217315 ফটো উপলব্ধ	569 নাম : আবিদা পাৰবিন স্বামীৰ নাম: নূৰ আলম সেখ ঘৰ নং : 433 বয়স : 24 লিঙ্গ : মহিলা	GJF0605436 ফটো উপলব্ধ	570 নাম : জেছমিনা পাৰবিন স্বামীৰ নাম: গফ্ফাৰ আলী ঘৰ নং : 433 বয়স : 23 লিঙ্গ : মহিলা	GJF0567180 ফটো উপলব্ধ



571 নাম : মনছুৰ আলী বেপাৰী পিতাৰ নাম: আব্দুল ছোবাহান ঘৰ নং : ৪৩৪ বয়স : ৪১ লিঙ্গ : পুৰুষ	GJF1229250 ফটো উপলব্ধ	572 নাম : ফাতেমা বিবি স্বামীৰ নাম: মনছুৰ আলী বেপাৰী ঘৰ নং : ৪৩৪ বয়স : ৭০ লিঙ্গ : মহিলা	GJF1229261 ফটো উপলব্ধ	573 নাম : ছাইফুৰ বহমান পিতাৰ নাম: মনছুৰ আলী বেপাৰী ঘৰ নং : ৪৩৪ বয়স : ৫০ লিঙ্গ : পুৰুষ	GJF1229272 ফটো উপলব্ধ
574 নাম : সিৰাজুল হক পিতাৰ নাম: মনছুৰ আলী বেপাৰী ঘৰ নং : ৪৩৪ বয়স : ৪৫ লিঙ্গ : পুৰুষ	GJF1229283 ফটো উপলব্ধ	575 নাম : মৰ্জিনা বিবি স্বামীৰ নাম: ছাইফুৰ বহমান ঘৰ নং : ৪৩৪ বয়স : ৪৪ লিঙ্গ : মহিলা	GJF1229307 ফটো উপলব্ধ	576 নাম : আব্দুল মতিন পিতাৰ নাম: মনছুৰ আলী বেপাৰী ঘৰ নং : ৪৩৪ বয়স : ৪০ লিঙ্গ : পুৰুষ	GJF1229294 ফটো উপলব্ধ
577 নাম : জাহিদা বিবি স্বামীৰ নাম: সিৰাজুল হক ঘৰ নং : ৪৩৪ বয়স : ৩৪ লিঙ্গ : মহিলা	GJF1231852 ফটো উপলব্ধ	578 নাম : ৰমিছা খাতুন স্বামীৰ নাম: আব্দুল মতিন ঘৰ নং : ৪৩৪ বয়স : ২৪ লিঙ্গ : মহিলা	GJF0603738 ফটো উপলব্ধ	579 নাম : মোশাৰফ আলী পিতাৰ নাম: আব্দুল ছোবাহান ঘৰ নং : ৪৩৫ বয়স : ৭০ লিঙ্গ : পুৰুষ	GJF1229318 ফটো উপলব্ধ
580 নাম : হামিদা বিবি স্বামীৰ নাম: মোশাৰফ আলী ঘৰ নং : ৪৩৫ বয়স : ৬২ লিঙ্গ : মহিলা	GJF1229329 ফটো উপলব্ধ	581 নাম : মইনুল হক পিতাৰ নাম: আব্দুল ছোবাহান ঘৰ নং : ৪৩৬ বয়স : ৬০ লিঙ্গ : পুৰুষ	GJF1229330 ফটো উপলব্ধ	582 নাম : ৰহিমা বিবি স্বামীৰ নাম: মইনুল হক ঘৰ নং : ৪৩৬ বয়স : ৫৭ লিঙ্গ : মহিলা	GJF1229341 ফটো উপলব্ধ
583 নাম : আব্দুল ৰহিম পিতাৰ নাম: মইনুল হক ঘৰ নং : ৪৩৬ বয়স : ২৪ লিঙ্গ : পুৰুষ	GJF0295915 ফটো উপলব্ধ	584 নাম : খাদিজা ইয়াচমিন স্বামীৰ নাম: আব্দুল ৰহিম ঘৰ নং : ৪৩৬ বয়স : ২৪ লিঙ্গ : মহিলা	GJF2098721 ফটো উপলব্ধ	585 নাম : মহিবুল হক পিতাৰ নাম: মইনুল হক ঘৰ নং : ৪৩৬ এ বয়স : ২৫ লিঙ্গ : পুৰুষ	GJF0358333 ফটো উপলব্ধ
# 586 নাম : কাছিমুদ্দিন সেখ পিতাৰ নাম: হোসেন আলী ঘৰ নং : ৪৩৭ বয়স : ৭০ লিঙ্গ : পুৰুষ	GJF1229352 ফটো উপলব্ধ	# 587 নাম : জামিৰন বিবি স্বামীৰ নাম: কাছিমুদ্দিন সেখ ঘৰ নং : ৪৩৭ বয়স : ৬২ লিঙ্গ : মহিলা	GJF1229363 ফটো উপলব্ধ	588 নাম : জাইদুল হক পিতাৰ নাম: কাছিমুদ্দিন সেখ ঘৰ নং : ৪৩৭ বয়স : ৪৫ লিঙ্গ : পুৰুষ	GJF1229374 ফটো উপলব্ধ
589 নাম : আজিমা খাতুন স্বামীৰ নাম: ছামচুল হক ঘৰ নং : ৪৩৭ বয়স : ৪২ লিঙ্গ : মহিলা	GJF1231647 ফটো উপলব্ধ	590 নাম : আমেনা বিবি স্বামীৰ নাম: জাইদুল হক ঘৰ নং : ৪৩৭ বয়স : ৪০ লিঙ্গ : মহিলা	GJF1229385 ফটো উপলব্ধ	591 নাম : ছামচুল হক পিতাৰ নাম: কাছিমুদ্দিন সেখ ঘৰ নং : ৪৩৭ বয়স : ৩৭ লিঙ্গ : পুৰুষ	GJF1229396 ফটো উপলব্ধ
592 নাম : আব বক্কৰ ছিদ্দিক পিতাৰ নাম: জাইদুল হক ঘৰ নং : ৪৩৮ বয়স : ২২ লিঙ্গ : পুৰুষ	GJF2092211 ফটো উপলব্ধ	593 নাম : ইমান আলী সেখ পিতাৰ নাম: হোসেন আলী ঘৰ নং : ৪৩৮ বয়স : ৬৫ লিঙ্গ : পুৰুষ	GJF1229410 ফটো উপলব্ধ	594 নাম : ছকিনা বিবি স্বামীৰ নাম: ইমান আলী সেখ ঘৰ নং : ৪৩৮ বয়স : ৫১ লিঙ্গ : মহিলা	GJF1229421 ফটো উপলব্ধ
595 নাম : আব্দুল ছাত্তাৰ সেখ পিতাৰ নাম: ইমান আলী সেখ ঘৰ নং : ৪৩৮ বয়স : ৩৩ লিঙ্গ : পুৰুষ	GJF1229409 ফটো উপলব্ধ	596 নাম : আব্দুল গোপফাৰ পিতাৰ নাম: ইমান আলী সেখ ঘৰ নং : ৪৩৮ বয়স : ৩১ লিঙ্গ : পুৰুষ	GJF1231705 ফটো উপলব্ধ	597 নাম : ছোলেমা বিবি স্বামীৰ নাম: জয়নাল আলী সেখ ঘৰ নং : ৪৪০ বয়স : ৪৪ লিঙ্গ : মহিলা	GJF1229443 ফটো উপলব্ধ
598 নাম : আব্দুল ছামাদ পিতাৰ নাম: জয়নাল আলী সেখ ঘৰ নং : ৪৪০ বয়স : ৩৬ লিঙ্গ : পুৰুষ	GJF1231716 ফটো উপলব্ধ	599 নাম : শাহিনুৰ খাতুন স্বামীৰ নাম: আব্দুল ছামাদ ঘৰ নং : ৪৪০ বয়স : ২৪ লিঙ্গ : মহিলা	GJF0600296 ফটো উপলব্ধ	600 নাম : আনিসুল হক পিতাৰ নাম: সোলেমা বিবি ঘৰ নং : ৪৪০ বয়স : ২৩ লিঙ্গ : পুৰুষ	GJF0605519 ফটো উপলব্ধ



601 নাম : জহিৰুল হক পিতাৰ নাম: হাকিম আলী ঘৰ নং : 88১ বয়স : 62 লিঙ্গ : পুৰুষ	GJF1229454 ফটো উপলব্ধ	602 নাম : হালিমা খাতুন স্বামীৰ নাম: জহিৰুল হক ঘৰ নং : 88১ বয়স : 48 লিঙ্গ : মহিলা	GJF1229465 ফটো উপলব্ধ	603 নাম : জাকিৰ হোছেন মাতৃৰ নাম: জাহিৰা বেওৱা ঘৰ নং : 441 বয়স : 33 লিঙ্গ : পুৰুষ	GJF0296897 ফটো উপলব্ধ
604 নাম : আনজেনা খাতুন স্বামীৰ নাম: জাকিৰ হোছেন ঘৰ নং : 441 বয়স : 25 লিঙ্গ : মহিলা	GJF0333500 ফটো উপলব্ধ	605 নাম : হামিদুৰ ৰহমান পিতাৰ নাম: জহিৰুল হক ঘৰ নং : 441 বয়স : 24 লিঙ্গ : পুৰুষ	GJF2084333 ফটো উপলব্ধ	606 নাম : সপিয়ৰ সেখ পিতাৰ নাম: আকাতুল্যা সেখ ঘৰ নং : 88২ বয়স : 68 লিঙ্গ : পুৰুষ	GJF1229487 ফটো উপলব্ধ
607 নাম : নবিৰন ব্ৰিবি স্বামীৰ নাম: সপিয়ৰ সেখ ঘৰ নং : 88২ বয়স : 60 লিঙ্গ : মহিলা	GJF1229498 ফটো উপলব্ধ	608 নাম : ছাহেৰাভানু পিতাৰ নাম: সপিয়ৰ সেখ ঘৰ নং : 88২ বয়স : 42 লিঙ্গ : মহিলা	GJF1229512 ফটো উপলব্ধ	609 নাম : নুৰ ইছলাম সেখ পিতাৰ নাম: সপিয়ৰ সেখ ঘৰ নং : 88২ বয়স : 39 লিঙ্গ : পুৰুষ	GJF1229501 ফটো উপলব্ধ
610 নাম : মৰ্জিনা খাতুন পিতাৰ নাম: মহিৰউদ্দিন সেখ ঘৰ নং : 88২ক বয়স : 27 লিঙ্গ : মহিলা	GJF0256453 ফটো উপলব্ধ	611 নাম : আলোমগীৰ হোসেন পিতাৰ নাম: জাকিৰ হোসেন ঘৰ নং : 442 বয়স : 23 লিঙ্গ : পুৰুষ	GJF0628917 ফটো উপলব্ধ	612 নাম : ঝাৰ্ণা খাতুন পিতাৰ নাম: হাবিবৰ ৰহমান ঘৰ নং : 442 বয়স : 21 লিঙ্গ : মহিলা	GJF2089811 ফটো উপলব্ধ
613 নাম : মোজাবুল হক পিতাৰ নাম: মৌহিবুদীন শেখ ঘৰ নং : 442A বয়স : 24 লিঙ্গ : পুৰুষ	GJF0602276 ফটো উপলব্ধ	614 নাম : হাবিবৰ ৰহমান পিতাৰ নাম: আকাতুল্যা ঘৰ নং : 88২J বয়স : 50 লিঙ্গ : পুৰুষ	GJF1229523 ফটো উপলব্ধ	615 নাম : মিনাৰা ব্ৰিবি স্বামীৰ নাম: হাবিবৰ ৰহমান ঘৰ নং : 88২J বয়স : 43 লিঙ্গ : মহিলা	GJF1229534 ফটো উপলব্ধ
616 নাম : জৰিনা বেওৱা পিতাৰ নাম: আব্দুল ছোবাহান ঘৰ নং : 88২K বয়স : 73 লিঙ্গ : মহিলা	GJF1229545 ফটো উপলব্ধ	617 নাম : জাকিৰ হুচেইন মাতৃৰ নাম: জৰিনা বেওৱা ঘৰ নং : 88২K বয়স : 50 লিঙ্গ : পুৰুষ	GJF1229556 ফটো উপলব্ধ	618 নাম : আৰ্জিনা ব্ৰিবি স্বামীৰ নাম: জাকিৰ হুচেইন ঘৰ নং : 88২K বয়স : 44 লিঙ্গ : মহিলা	GJF1229567 ফটো উপলব্ধ
619 নাম : আলিয়া বেওৱা পিতাৰ নাম: আকাতুল্যা ঘৰ নং : 88২Q বয়স : 68 লিঙ্গ : মহিলা	GJF1229578 ফটো উপলব্ধ	620 নাম : মহিৰউদ্দিন সেখ পিতাৰ নাম: আকাতুল্যা ঘৰ নং : 88২ক বয়স : 52 লিঙ্গ : পুৰুষ	GJF1229589 ফটো উপলব্ধ	621 নাম : মছলিমা বিবি স্বামীৰ নাম: মহিৰউদ্দিন সেখ ঘৰ নং : 88২ক বয়স : 45 লিঙ্গ : মহিলা	GJF1229590 ফটো উপলব্ধ
E 622 নাম : অমিজউদ্দিন প্ৰধানী পিতাৰ নাম: খৰিক উদ্দিন প্ৰধানী ঘৰ নং : ৪৪৩ বয়স : ৭২ লিঙ্গ : পুৰুষ	GJF1229603 ফটো উপলব্ধ	623 নাম : সবেজান বিবি স্বামীৰ নাম: অমিজ উদ্দিন প্ৰধানী ঘৰ নং : ৪৪৩ বয়স : 64 লিঙ্গ : মহিলা	GJF1229614 ফটো উপলব্ধ	624 নাম : সমিৰ উদ্দিন প্ৰধানী পিতাৰ নাম: অমিজ উদ্দিন প্ৰধানী ঘৰ নং : ৪৪৩ বয়স : 47 লিঙ্গ : পুৰুষ	GJF1229625 ফটো উপলব্ধ
625 নাম : জাহাঙ্গীৰ হুচেইন প্ৰধানী পিতাৰ নাম: অমিজ উদ্দিন প্ৰধানী ঘৰ নং : ৪৪৩ বয়স : 44 লিঙ্গ : পুৰুষ	GJF1229647 ফটো উপলব্ধ	626 নাম : মেহেনৰ বেগম স্বামীৰ নাম: সমিৰ উদ্দিন প্ৰধানী ঘৰ নং : ৪৪৩ বয়স : 42 লিঙ্গ : মহিলা	GJF1229636 ফটো উপলব্ধ	627 নাম : আকলিমা বিবি স্বামীৰ নাম: জাহাঙ্গীৰ হুচেইন প্ৰধানী ঘৰ নং : ৪৪৩ বয়স : 39 লিঙ্গ : মহিলা	GJF1229658 ফটো উপলব্ধ
628 নাম : বিকি সৰকাৰ পিতাৰ নাম: বাবুল হুচেইন ঘৰ নং : 443 বয়স : 30 লিঙ্গ : পুৰুষ	GJF1944327 ফটো উপলব্ধ	629 নাম : মুন্না সৰকাৰ পিতাৰ নাম: বাবুল হুচেইন ঘৰ নং : ৪৪৩ক বয়স : 28 লিঙ্গ : পুৰুষ	GJF0262931 ফটো উপলব্ধ	630 নাম : মেহেবুব প্ৰধানী পিতাৰ নাম: সমিৰ উদ্দিন প্ৰধানী ঘৰ নং : ৪৪৩ বয়স : 26 লিঙ্গ : পুৰুষ	GJF0256412 ফটো উপলব্ধ



631 নাম : বকী সৰকাৰ পিতাৰ নাম: বাবুল হুচেইন ঘৰ নং : 443 বয়স : 25 লিঙ্গ : পুৰুষ	GJF0609412 ফটো উপলব্ধ	# 632 নাম : বাবুল হুচেইন পিতাৰ নাম: সূমেশ উদ্দিন শেখ ঘৰ নং : 88৩ক বয়স : 56 লিঙ্গ : পুৰুষ	GJF1229669 ফটো উপলব্ধ	633 নাম : আনফা বেগম স্বামীৰ নাম: বাবুল হুচেইন ঘৰ নং : 88৩ক বয়স : 47 লিঙ্গ : মহিলা	GJF1229670 ফটো উপলব্ধ
634 নাম : জামাল সেখ পিতাৰ নাম: গোলাপ সেখ ঘৰ নং : 888 বয়স : 75 লিঙ্গ : পুৰুষ	GJF1229681 ফটো উপলব্ধ	635 নাম : গোলেমা বিবি স্বামীৰ নাম: জামাল সেখ ঘৰ নং : 888 বয়স : 62 লিঙ্গ : মহিলা	GJF1229692 ফটো উপলব্ধ	636 নাম : ইমাৰুল সেখ পিতাৰ নাম: জামাল সেখ ঘৰ নং : 888 বয়স : 43 লিঙ্গ : পুৰুষ	GJF1229705 ফটো উপলব্ধ
637 নাম : নাজমীন বেগম স্বামীৰ নাম: ইমাৰুল সেখ ঘৰ নং : 444 বয়স : 42 লিঙ্গ : মহিলা	GJF0597401 ফটো উপলব্ধ	638 নাম : ইকৰামুল সেখ পিতাৰ নাম: জামাল সেখ ঘৰ নং : 888 বয়স : 40 লিঙ্গ : পুৰুষ	GJF1229716 ফটো উপলব্ধ	639 নাম : বেহেনা বেগম পিতাৰ নাম: জামাল সেখ ঘৰ নং : 888 বয়স : 37 লিঙ্গ : মহিলা	GJF1231498 ফটো উপলব্ধ
640 নাম : গোলেমা বিবি স্বামীৰ নাম: উমৰ আলী ঘৰ নং : 88৫ বয়স : 52 লিঙ্গ : মহিলা	GJF1229738 ফটো উপলব্ধ	641 নাম : বৰ্মা সৰকাৰ স্বামীৰ নাম: সনাতন সৰকাৰ ঘৰ নং : 88৬ বয়স : 50 লিঙ্গ : মহিলা	GJF1229761 ফটো উপলব্ধ	642 নাম : অনিমা সৰকাৰ স্বামীৰ নাম: শক্তিচন্দ্ৰ সৰকাৰ ঘৰ নং : 88৭ বয়স : 66 লিঙ্গ : মহিলা	GJF1229783 ফটো উপলব্ধ
643 নাম : উত্তম কুমাৰ সৰকাৰ পিতাৰ নাম: শক্তি চন্দ্ৰ সৰকাৰ ঘৰ নং : 88৭ বয়স : 43 লিঙ্গ : পুৰুষ	GJF1229807 ফটো উপলব্ধ	644 নাম : বাজীব কুমাৰ সৰকাৰ পিতাৰ নাম: শক্তি চন্দ্ৰ সৰকাৰ ঘৰ নং : 88৭ বয়স : 39 লিঙ্গ : পুৰুষ	GJF1229818 ফটো উপলব্ধ	645 নাম : অৰ্পনা সৰকাৰ স্বামীৰ নাম: উত্তম কুমাৰ সৰকাৰ ঘৰ নং : 88৭ বয়স : 37 লিঙ্গ : মহিলা	GJF1944178 ফটো উপলব্ধ
646 নাম : দীপা মজুমদাৰ সৰকাৰ স্বামীৰ নাম: বাজীব কুমাৰ সৰকাৰ ঘৰ নং : 447 বয়স : 29 লিঙ্গ : মহিলা	GJF1311927 ফটো উপলব্ধ	S 647 নাম : নাৰায়ন পাল পিতাৰ নাম: নগেন্দ্ৰনাথ পাল ঘৰ নং : 88৮ বয়স : 57 লিঙ্গ : পুৰুষ	GJF1229829 ফটো উপলব্ধ	S 648 নাম : ইলাৰানী পাল স্বামীৰ নাম: নাৰায়ন পাল ঘৰ নং : 88৮ বয়স : 48 লিঙ্গ : মহিলা	GJF1229830 ফটো উপলব্ধ
S 649 নাম : সম্ৰাট পাল পিতাৰ নাম: নাৰায়ন পাল ঘৰ নং : 88৮ বয়স : 29 লিঙ্গ : পুৰুষ	GJF0444315 ফটো উপলব্ধ	650 নাম : কাননবালা সূত্ৰধৰ স্বামীৰ নাম: পলান সূত্ৰধৰ ঘৰ নং : 88৯ বয়স : 82 লিঙ্গ : মহিলা	GJF1229841 ফটো উপলব্ধ	651 নাম : ভোলানাথ সূত্ৰধৰ পিতাৰ নাম: পলান সূত্ৰধৰ ঘৰ নং : 88৯ বয়স : 58 লিঙ্গ : পুৰুষ	GJF1229852 ফটো উপলব্ধ
652 নাম : চন্দনা সূত্ৰধৰ স্বামীৰ নাম: ভোলানাথ সূত্ৰধৰ ঘৰ নং : 88৯ বয়স : 48 লিঙ্গ : মহিলা	GJF1229863 ফটো উপলব্ধ	653 নাম : বঞ্জিত পাল পিতাৰ নাম: নৰেন্দ্ৰনাথ পাল ঘৰ নং : 8৫০ বয়স : 54 লিঙ্গ : পুৰুষ	GJF1229896 ফটো উপলব্ধ	654 নাম : বুমা বাণী পাল স্বামীৰ নাম: বঞ্জিত পাল ঘৰ নং : 8৫০ বয়স : 44 লিঙ্গ : মহিলা	GJF1229909 ফটো উপলব্ধ
655 নাম : অংকিতা পাল পিতাৰ নাম: বঞ্জিত পাল ঘৰ নং : 450 বয়স : 22 লিঙ্গ : মহিলা	GJF2096014 ফটো উপলব্ধ	656 নাম : সন্ধ্যা বানী পাল স্বামীৰ নাম: চিত্তৰঞ্জন পাল ঘৰ নং : 8৫১ বয়স : 62 লিঙ্গ : মহিলা	GJF1229921 ফটো উপলব্ধ	S 657 নাম : শীলা পাল পিতাৰ নাম: চিত্তৰঞ্জন পাল ঘৰ নং : 8৫১ বয়স : ৪২ লিঙ্গ : মহিলা	GJF1231501 ফটো উপলব্ধ
658 নাম : বনদেবী কৰ্মকাৰ স্বামীৰ নাম: সুনীল কৰ্মকাৰ ঘৰ নং : 8৫২ বয়স : 72 লিঙ্গ : মহিলা	GJF1229954 ফটো উপলব্ধ	659 নাম : অপ কৰ্মকাৰ পিতাৰ নাম: সুনীল কৰ্মকাৰ ঘৰ নং : 8৫২ বয়স : 48 লিঙ্গ : পুৰুষ	GJF1229965 ফটো উপলব্ধ	660 নাম : অনপ কৰ্মকাৰ পিতাৰ নাম: সুনীল কৰ্মকাৰ ঘৰ নং : 8৫২ বয়স : 43 লিঙ্গ : পুৰুষ	GJF1229987 ফটো উপলব্ধ



661	GJF1229976	ফটো উপলব্ধ	নাম : অনিতা কৰ্মকাৰ স্বামীৰ নাম : অপু কৰ্মকাৰ ঘৰ নং : ৪৫২ বয়স : 40 লিঙ্গ : মহিলা	662	GJF1229998	ফটো উপলব্ধ	নাম : মনিকা কৰ্মকাৰ স্বামীৰ নাম : অনুপ কৰ্মকাৰ ঘৰ নং : ৪৫২ বয়স : 38 লিঙ্গ : মহিলা	663	GJF1231874	ফটো উপলব্ধ	নাম : উত্তম কুমাৰ কৰ্মকাৰ পিতাৰ নাম : সুনীল কৰ্মকাৰ ঘৰ নং : ৪৫২ বয়স : 36 লিঙ্গ : পুৰুষ
664	GJF2092427	ফটো উপলব্ধ	নাম : অভিজিৎ কৰ্মকাৰ পিতাৰ নাম : অপু কৰ্মকাৰ ঘৰ নং : 452 বয়স : 22 লিঙ্গ : পুৰুষ	665	GJF1230008	ফটো উপলব্ধ	নাম : স্বপ্না কৰ্মকাৰ স্বামীৰ নাম : ক্ষুদিৰাম কৰ্মকাৰ ঘৰ নং : ৪৫৩ বয়স : 52 লিঙ্গ : মহিলা	666	GJF1230031	ফটো উপলব্ধ	নাম : পিন্টু চন্দ্ৰ পাল পিতাৰ নাম : হাৰান চন্দ্ৰ পাল ঘৰ নং : ৪৫৪ বয়স : 48 লিঙ্গ : পুৰুষ
667	GJF1230019	ফটো উপলব্ধ	নাম : সঞ্জয় কুমাৰ পাল পিতাৰ নাম : হাৰান চন্দ্ৰ পাল ঘৰ নং : ৪৫৪ বয়স : 48 লিঙ্গ : পুৰুষ	668	GJF1230020	ফটো উপলব্ধ	নাম : কাজল পাল স্বামীৰ নাম : সঞ্জয় কুমাৰ পাল ঘৰ নং : ৪৫৪ বয়স : 45 লিঙ্গ : মহিলা	669	GJF0217752	ফটো উপলব্ধ	নাম : উৰ্মিলা পাল স্বামীৰ নাম : পিন্টু চন্দ্ৰ পাল ঘৰ নং : ৪৫৪ বয়স : 30 লিঙ্গ : মহিলা
670	GJF0498345	ফটো উপলব্ধ	নাম : সুমনা পাল পিতাৰ নাম : সঞ্জয় কুমাৰ পাল ঘৰ নং : 454 বয়স : 24 লিঙ্গ : মহিলা	D 671	GJF1230053	ফটো উপলব্ধ	নাম : কাননবালা পাল স্বামীৰ নাম : মুক্তাৰাম পাল ঘৰ নং : ৪৫৫ বয়স : 72 লিঙ্গ : মহিলা	672	GJF1230064	ফটো উপলব্ধ	নাম : মনু পাল পিতাৰ নাম : মুক্তাৰাম পাল ঘৰ নং : ৪৫৫ বয়স : 48 লিঙ্গ : পুৰুষ
673	GJF1230086	ফটো উপলব্ধ	নাম : শিউলী পাল স্বামীৰ নাম : মনু চন্দ্ৰ পাল ঘৰ নং : ৪৫৫ বয়স : 41 লিঙ্গ : মহিলা	674	GJF1230111	ফটো উপলব্ধ	নাম : বোস্তম হোসেইন সৰকাৰ পিতাৰ নাম : সমেশ উদ্দিন আহমেদ ঘৰ নং : ৪৫৬ বয়স : 58 লিঙ্গ : পুৰুষ	# 675	GJF1230122	ফটো উপলব্ধ	নাম : আনোৱাৰা খাতুন স্বামীৰ নাম : বোস্তম হোসেইন সৰকাৰ ঘৰ নং : ৪৫৬ বয়স : 56 লিঙ্গ : মহিলা
# 676	GJF1230133	ফটো উপলব্ধ	নাম : নৰ হুছেইন সৰকাৰ পিতাৰ নাম : সমেশ ঘৰ নং : ৪৫৬ বয়স : 45 লিঙ্গ : পুৰুষ	# 677	GJF1230166	ফটো উপলব্ধ	নাম : আশৰাফুল সৰকাৰ পিতাৰ নাম : বোস্তম সৰকাৰ ঘৰ নং : ৪৫৬ বয়স : 40 লিঙ্গ : পুৰুষ	678	GJF1230144	ফটো উপলব্ধ	নাম : আনজমা বিবি স্বামীৰ নাম : নৰ হোসেন ঘৰ নং : ৪৫৬ বয়স : 40 লিঙ্গ : মহিলা
679	GJF1230155	ফটো উপলব্ধ	নাম : আতাউল সৰকাৰ পিতাৰ নাম : বোস্তম সৰকাৰ ঘৰ নং : ৪৫৬ বয়স : 37 লিঙ্গ : পুৰুষ	680	GJF0518076	ফটো উপলব্ধ	নাম : ছায়েদা উম্মি কুলচুম নাহাৰ স্বামীৰ নাম : আশৰাফুল সৰকাৰ ঘৰ নং : ৪৫৬ বয়স : 33 লিঙ্গ : মহিলা	681	GJF1944349	ফটো উপলব্ধ	নাম : ৰুবিয়া খাতুন পিতাৰ নাম : বোস্তম সৰকাৰ ঘৰ নং : ৪৫৬ বয়স : 32 লিঙ্গ : মহিলা
# 682	GJF1944338	ফটো উপলব্ধ	নাম : আচহিদুল সৰকাৰ পিতাৰ নাম : বোস্তম সৰকাৰ ঘৰ নং : ৪৫৬ বয়স : 29 লিঙ্গ : পুৰুষ	683	GJF1231863	ফটো উপলব্ধ	নাম : আনিছৰ সৰকাৰ পিতাৰ নাম : বোস্তম সৰকাৰ ঘৰ নং : ৪৫৬ বয়স : 31 লিঙ্গ : পুৰুষ	684	GJF0518092	ফটো উপলব্ধ	নাম : বাসিনা সৰকাৰ পিতাৰ নাম : বোস্তম সৰকাৰ ঘৰ নং : ৪৫৬ বয়স : 25 লিঙ্গ : মহিলা
685	GJF1279959	ফটো উপলব্ধ	নাম : আৰিফ হোসেন পিতাৰ নাম : নৰ হোসেন ঘৰ নং : 456 বয়স : 22 লিঙ্গ : পুৰুষ	686	QPZ0200105	ফটো উপলব্ধ	নাম : আশাদুল সৰকাৰ পিতাৰ নাম : নৰ হুছেইন সৰকাৰ ঘৰ নং : 456 বয়স : 20 লিঙ্গ : পুৰুষ	687	GJF1230177	ফটো উপলব্ধ	নাম : ছকিলা বেওয়া স্বামীৰ নাম : জোসন আলী ঘৰ নং : ৪৫৭ বয়স : 60 লিঙ্গ : মহিলা
688	GJF1230188	ফটো উপলব্ধ	নাম : মনোৱাৰ হোসেন পিতাৰ নাম : জোসন আলী ঘৰ নং : ৪৫৭ বয়স : 50 লিঙ্গ : পুৰুষ	689	GJF1230199	ফটো উপলব্ধ	নাম : আলিমা বিবি স্বামীৰ নাম : মনোৱাৰ হোসেন ঘৰ নং : ৪৫৭ বয়স : 43 লিঙ্গ : মহিলা	690	GJF1230202	ফটো উপলব্ধ	নাম : জৰিনা বেওয়া স্বামীৰ নাম : কাশেম ঘৰ নং : ৪৫৮ বয়স : 65 লিঙ্গ : মহিলা



691 নাম : জহৰুল হক পিতাৰ নাম : কাশেম ঘৰ নং : ৪৫৮ বয়স : 47 লিঙ্গ : পুৰুষ	GJF1230213 ফটো উপলব্ধ	692 নাম : নিলীমা বেগম স্বামীৰ নাম : জহৰুল হক ঘৰ নং : ৪৫৮ বয়স : 40 লিঙ্গ : মহিলা	GJF1230224 ফটো উপলব্ধ	693 নাম : আফজাল হোসেন পিতাৰ নাম : কাশেম ঘৰ নং : ৪৫৮ বয়স : 39 লিঙ্গ : পুৰুষ	GJF1230235 ফটো উপলব্ধ
694 নাম : সাহিদা বিবি স্বামীৰ নাম : আফজাল হক ঘৰ নং : ৪৫৮ বয়স : 30 লিঙ্গ : মহিলা	GJF1944350 ফটো উপলব্ধ	695 নাম : লিটন সৰকাৰ পিতাৰ নাম : জহৰুল সৰকাৰ ঘৰ নং : 458 বয়স : 24 লিঙ্গ : পুৰুষ	GJF0602706 ফটো উপলব্ধ	696 নাম : মুনী খাতুন স্বামীৰ নাম : লিটন সৰকাৰ ঘৰ নং : 458 বয়স : 22 লিঙ্গ : মহিলা	GJF1208800 ফটো উপলব্ধ
697 নাম : গুলফা বেগম পিতাৰ নাম : জহৰুল হক ঘৰ নং : 458 বয়স : 20 লিঙ্গ : মহিলা	QPZ0037044 ফটো উপলব্ধ	E 698 নাম : ফয়েজ উদ্দিন বেপাৰী পিতাৰ নাম : সাজ্জামুদ ঘৰ নং : ৪৫৯ বয়স : 94 লিঙ্গ : পুৰুষ	GJF1230246 ফটো উপলব্ধ	699 নাম : হালিমা বিবি স্বামীৰ নাম : ফয়েজ উদ্দিন বেপাৰী ঘৰ নং : ৪৫৯ বয়স : 72 লিঙ্গ : মহিলা	GJF1230257 ফটো উপলব্ধ
700 নাম : আজিজুৰ রহমান পিতাৰ নাম : ফয়েজ উদ্দিন বেপাৰী ঘৰ নং : ৪৫৯ বয়স : 52 লিঙ্গ : পুৰুষ	GJF1230268 ফটো উপলব্ধ	701 নাম : মৰ্জিনা খাতুন স্বামীৰ নাম : আজিজুৰ রহমান ঘৰ নং : ৪৫৯ বয়স : 48 লিঙ্গ : মহিলা	GJF1230279 ফটো উপলব্ধ	702 নাম : হাফিজুৰ রহমান পিতাৰ নাম : ফয়েজ উদ্দিন বেপাৰী ঘৰ নং : ৪৫৯ বয়স : 39 লিঙ্গ : পুৰুষ	GJF1230291 ফটো উপলব্ধ
703 নাম : বহিমা বেগম স্বামীৰ নাম : হাফিজুৰ রহমান ঘৰ নং : 459 বয়স : 29 লিঙ্গ : মহিলা	GJF0300129 ফটো উপলব্ধ	704 নাম : মেহাবুব রহমান পিতাৰ নাম : আজিজুৰ রহমান ঘৰ নং : ৪৫৯ বয়স : 26 লিঙ্গ : পুৰুষ	GJF0598250 ফটো উপলব্ধ	705 নাম : আনজুমা খাতুন স্বামীৰ নাম : হামিদুৰ রহমান সৰকাৰ ঘৰ নং : ৪৬০ বয়স : 48 লিঙ্গ : মহিলা	GJF1230315 ফটো উপলব্ধ
706 নাম : আনিছুর রহমান পিতাৰ নাম : হামিদুৰ রহমান ঘৰ নং : ৪৬০ বয়স : 36 লিঙ্গ : পুৰুষ	GJF1230326 ফটো উপলব্ধ	707 নাম : আতিকুৰ রহমান পিতাৰ নাম : হামিদুৰ রহমান সৰকাৰ ঘৰ নং : ৪৬০ বয়স : 31 লিঙ্গ : মহিলা	GJF1231669 ফটো উপলব্ধ	708 নাম : নাৰজিনা খাতুন স্বামীৰ নাম : আতিকুৰ রহমান ঘৰ নং : ৪৬০ বয়স : 31 লিঙ্গ : মহিলা	GJF1231818 ফটো উপলব্ধ
709 নাম : মলিনা খাতুন স্বামীৰ নাম : আনিছুর রহমান ঘৰ নং : ৪৬০ বয়স : 30 লিঙ্গ : মহিলা	GJF1944361 ফটো উপলব্ধ	710 নাম : খলিলুৰ রহমান পিতাৰ নাম : সাহেব উদ্দিন সৰকাৰ ঘৰ নং : ৪৬১ বয়স : 62 লিঙ্গ : পুৰুষ	GJF1230337 ফটো উপলব্ধ	711 নাম : গুলছন বিবি স্বামীৰ নাম : খলিলুৰ রহমান ঘৰ নং : ৪৬১ বয়স : 55 লিঙ্গ : মহিলা	GJF1230348 ফটো উপলব্ধ
712 নাম : মইদুল ইছলাম পিতাৰ নাম : সাহেব আলী বেপাৰী ঘৰ নং : ৪৬১ বয়স : 52 লিঙ্গ : পুৰুষ	GJF1230359 ফটো উপলব্ধ	713 নাম : ফাতেমা খাতুন স্বামীৰ নাম : মইদুল ইছলাম ঘৰ নং : ৪৬১ বয়স : 45 লিঙ্গ : মহিলা	GJF1230360 ফটো উপলব্ধ	S 714 নাম : বৃসিদ্দা খাতুন পিতাৰ নাম : খলিলুৰ রহমান ঘৰ নং : ৪৬১ বয়স : ৪৫ লিঙ্গ : মহিলা	GJF1944372 ফটো উপলব্ধ
715 নাম : মিনাৰুল হক পিতাৰ নাম : মইদুল ইছলাম ঘৰ নং : ৪৬১ বয়স : 31 লিঙ্গ : পুৰুষ	GJF1944383 ফটো উপলব্ধ	716 নাম : ইন্তাজুল রহমান পিতাৰ নাম : খলিলুৰ রহমান ঘৰ নং : ৪৬১ বয়স : 29 লিঙ্গ : পুৰুষ	GJF0446609 ফটো উপলব্ধ	717 নাম : মনিৰুল হক পিতাৰ নাম : মইদুল ইছলাম ঘৰ নং : 461 বয়স : 26 লিঙ্গ : পুৰুষ	GJF0600577 ফটো উপলব্ধ
718 নাম : ইনামুল রহমান পিতাৰ নাম : খলিলুৰ রহমান ঘৰ নং : 461 বয়স : 21 লিঙ্গ : পুৰুষ	GJF2088128 ফটো উপলব্ধ	719 নাম : নূৰজা খাতুন স্বামীৰ নাম : মনিৰুল হক ঘৰ নং : 461 বয়স : 21 লিঙ্গ : মহিলা	QPZ0072140 ফটো উপলব্ধ	720 নাম : বাবুৰ আলী পিতাৰ নাম : আলিমুদ্দিন ঘৰ নং : ৪৬৩ বয়স : 69 লিঙ্গ : পুৰুষ	GJF1230393 ফটো উপলব্ধ



721 নাম : জেলেকা বিবি স্বামীৰ নাম : বাবুৰ আলী ঘৰ নং : ৪৬৩ বয়স : 58 লিঙ্গ : মহিলা	GJF1230406 ফটো উপলব্ধ	722 নাম : জিয়াবুল বহমান পিতাৰ নাম : বাবুৰ আলী ঘৰ নং : ৪৬৩ বয়স : 46 লিঙ্গ : পুৰুষ	GJF1230417 ফটো উপলব্ধ	723 নাম : নুটু সেখ পিতাৰ নাম : বাবুৰ আলী ঘৰ নং : ৪৬৩ বয়স : 39 লিঙ্গ : পুৰুষ	GJF1230428 ফটো উপলব্ধ
724 নাম : মৰিয়ম খাতুন স্বামীৰ নাম : নুটু সেখ ঘৰ নং : ৪৬৩ বয়স : 33 লিঙ্গ : মহিলা	GJF0446625 ফটো উপলব্ধ	725 নাম : লাবলি খাতুন স্বামীৰ নাম : জিয়াবুল বহমান ঘৰ নং : 463 বয়স : 33 লিঙ্গ : মহিলা	GJF0301127 ফটো উপলব্ধ	726 নাম : আবুল হোসেন পিতাৰ নাম : আলিমুদ্দিন ঘৰ নং : ৪৬৪ বয়স : 63 লিঙ্গ : পুৰুষ	GJF1230439 ফটো উপলব্ধ
R 727 নাম : ফেৰোজা ব্ৰিবি স্বামীৰ নাম : মজিদ আলী ঘৰ নং : 465 বয়স : 52 লিঙ্গ : মহিলা	GJF0628651 ফটো উপলব্ধ	728 নাম : মজিত আলী পিতাৰ নাম : আলিমুদ্দিন ঘৰ নং : ৪৬৫ বয়স : 47 লিঙ্গ : পুৰুষ	GJF1230440 ফটো উপলব্ধ	729 নাম : ফিৰোজা খাতুন আহমেদ স্বামীৰ নাম : মজিদ আলী ঘৰ নং : ৪৬৫ বয়স : 45 লিঙ্গ : মহিলা	GJF1230451 ফটো উপলব্ধ
730 নাম : ফিৰাজুল হক পিতাৰ নাম : মজিদ আলী ঘৰ নং : ৪৬৫ বয়স : 36 লিঙ্গ : পুৰুষ	GJF1230462 ফটো উপলব্ধ	731 নাম : ফিৰজ আলী পিতাৰ নাম : মজিদ আলী ঘৰ নং : ৪৬৫ বয়স : 33 লিঙ্গ : পুৰুষ	GJF1230473 ফটো উপলব্ধ	732 নাম : মিনাৰা খাতুন পিতাৰ নাম : মজিদ আলী ঘৰ নং : ৪৬৫ বয়স : 30 লিঙ্গ : মহিলা	GJF0446906 ফটো উপলব্ধ
733 নাম : মৰমী খাতুন স্বামীৰ নাম : ফিৰোজ আলী ঘৰ নং : 465 বয়স : 25 লিঙ্গ : মহিলা	GJF1311943 ফটো উপলব্ধ	734 নাম : নাজমা খাতুন স্বামীৰ নাম : ফিৰাজুল হক ঘৰ নং : 465 বয়স : 24 লিঙ্গ : মহিলা	GJF2084861 ফটো উপলব্ধ	735 নাম : ছালেহা বিবি স্বামীৰ নাম : উমৰ আলী ঘৰ নং : ৪৬৬ বয়স : 52 লিঙ্গ : মহিলা	GJF1230495 ফটো উপলব্ধ
736 নাম : ছইদল হক পিতাৰ নাম : উমৰ আলী ঘৰ নং : ৪৬৬ বয়স : 31 লিঙ্গ : পুৰুষ	GJF1231681 ফটো উপলব্ধ	737 নাম : অম্বি খাতুন স্বামীৰ নাম : সৌদিদুল হক ঘৰ নং : ৪৬৬ বয়স : 29 লিঙ্গ : মহিলা	GJF0452904 ফটো উপলব্ধ	738 নাম : সাহেৰা বিবি স্বামীৰ নাম : বহৰুল্লা বেপাৰী ঘৰ নং : ৪৬৮ বয়স : 65 লিঙ্গ : মহিলা	GJF1230519 ফটো উপলব্ধ
D 739 নাম : ছোৰাব হোসেন পিতাৰ নাম : বহৰুল্লা বেপাৰী ঘৰ নং : ৪৬৮ বয়স : 45 লিঙ্গ : পুৰুষ	GJF1230520 ফটো উপলব্ধ	R 740 নাম : ছোৰাব হোসেন পিতাৰ নাম : বহৰুল্লা বেপাৰী ঘৰ নং : 468 বয়স : 42 লিঙ্গ : পুৰুষ	GJF0524751 ফটো উপলব্ধ	741 নাম : ছোৰনা বিবি স্বামীৰ নাম : ছোৰাব হোসেন ঘৰ নং : ৪৬৮ বয়স : 40 লিঙ্গ : মহিলা	GJF1230531 ফটো উপলব্ধ
# 742 নাম : আব্দুল সামাদ পিতাৰ নাম : বহৰুল্লা বেপাৰী ঘৰ নং : ৪৬৮ বয়স : 39 লিঙ্গ : পুৰুষ	GJF1230542 ফটো উপলব্ধ	# 743 নাম : আব্দুল ছাত্তাৰ পিতাৰ নাম : বহৰুল বেপাৰী ঘৰ নং : 468 বয়স : 28 লিঙ্গ : পুৰুষ	GJF0301929 ফটো উপলব্ধ	744 নাম : হাবিবা বেগম স্বামীৰ নাম : আব্দুল ছামাদ ঘৰ নং : 468 বয়স : 23 লিঙ্গ : মহিলা	GJF0628685 ফটো উপলব্ধ
745 নাম : মামনি বেগম স্বামীৰ নাম : আব্দুল ছাত্তাৰ ঘৰ নং : 468 বয়স : 21 লিঙ্গ : মহিলা	QPZ0111161 ফটো উপলব্ধ	746 নাম : পনিৰ উদ্দিন বেপাৰী পিতাৰ নাম : বাছৰ উদ্দিন বেপাৰী ঘৰ নং : ৪৬৯ বয়স : 53 লিঙ্গ : পুৰুষ	GJF1230575 ফটো উপলব্ধ	747 নাম : আনোৱাৰা বিবি স্বামীৰ নাম : পনিৰ উদ্দিন বেপাৰী ঘৰ নং : ৪৬৯ বয়স : 48 লিঙ্গ : মহিলা	GJF1230586 ফটো উপলব্ধ
748 নাম : মজিবৰ বহমান পিতাৰ নাম : বাছৰ উদ্দিন বেপাৰী ঘৰ নং : ৪৬৯ বয়স : 45 লিঙ্গ : পুৰুষ	GJF1230597 ফটো উপলব্ধ	749 নাম : ছানোৱাৰ হোসেন পিতাৰ নাম : বাছৰ উদ্দিন বেপাৰী ঘৰ নং : ৪৬৯ বয়স : 41 লিঙ্গ : পুৰুষ	GJF1230600 ফটো উপলব্ধ	750 নাম : আইশা খাতুন স্বামীৰ নাম : মজিবৰ বহমান ঘৰ নং : ৪৬৯ বয়স : 35 লিঙ্গ : মহিলা	GJF1231512 ফটো উপলব্ধ



751 নাম : আছমদা খাতুন স্বামীৰ নাম : ছানোৱাৰ হোসেন ঘৰ নং : 469 বয়স : 33 লিঙ্গ : মহিলা	GJF0301945 ফটো উপলব্ধ	752 নাম : আসিক আলোম পিতাৰ নাম : পণীৰ উদ্দিন সৰকাৰ ঘৰ নং : 8৬৯ বয়স : 25 লিঙ্গ : পুৰুষ	GJF0455683 ফটো উপলব্ধ	753 নাম : আব্দুল ছালাম বেপাৰী পিতাৰ নাম : বসোতুল্যা বেপাৰী ঘৰ নং : 8৭০ বয়স : 52 লিঙ্গ : পুৰুষ	GJF1230611 ফটো উপলব্ধ
754 নাম : জাহানাৰা বেগম স্বামীৰ নাম : আব্দুল ছালাম বেপাৰী ঘৰ নং : 8৭০ বয়স : 45 লিঙ্গ : মহিলা	GJF1230622 ফটো উপলব্ধ	755 নাম : জয়াল আহমেদ পিতাৰ নাম : আব্দুল ছালাম বেপাৰী ঘৰ নং : 470 বয়স : 22 লিঙ্গ : পুৰুষ	GJF2053619 ফটো উপলব্ধ	756 নাম : বসোতুল্যা বেপাৰী পিতাৰ নাম : খৈমুদ্দিন ঘৰ নং : 8৭১ বয়স : 88 লিঙ্গ : পুৰুষ	GJF1230633 ফটো উপলব্ধ
757 নাম : কহিনুৰ বিবি স্বামীৰ নাম : বসোতুল্যা বেপাৰী ঘৰ নং : 8৭১ বয়স : 65 লিঙ্গ : মহিলা	GJF1230644 ফটো উপলব্ধ	758 নাম : আশৰাফুল আহমেদ পিতাৰ নাম : বসোতুল্যা বেপাৰী ঘৰ নং : 8৭১ বয়স : 48 লিঙ্গ : পুৰুষ	GJF1230666 ফটো উপলব্ধ	759 নাম : আব্দুল বসিদ সেখ পিতাৰ নাম : বসোতুল্যা বেপাৰী ঘৰ নং : 8৭১ বয়স : 45 লিঙ্গ : পুৰুষ	GJF1230677 ফটো উপলব্ধ
760 নাম : হামিদা খাতুন স্বামীৰ নাম : আব্দুল বাৰিক আহমেদ ঘৰ নং : 8৭১ বয়স : 40 লিঙ্গ : মহিলা	GJF1230702 ফটো উপলব্ধ	761 নাম : জহিৰা বিবি স্বামীৰ নাম : আব্দুল বসিদ সেখ ঘৰ নং : 8৭১ বয়স : 40 লিঙ্গ : মহিলা	GJF1230688 ফটো উপলব্ধ	762 নাম : নাজিৰা খাতুন পিতাৰ নাম : বসোতুল্যা বেপাৰী ঘৰ নং : 8৭১ বয়স : 35 লিঙ্গ : মহিলা	GJF1230699 ফটো উপলব্ধ
763 নাম : জাহিনুৰ বিবি স্বামীৰ নাম : আশৰাফুল আহমেদ ঘৰ নং : 8৭১ বয়স : 32 লিঙ্গ : মহিলা	GJF1944394 ফটো উপলব্ধ	764 নাম : জাহাংগীৰ আলম পিতাৰ নাম : আব্দুল বসিদ সেখ ঘৰ নং : 471 বয়স : 22 লিঙ্গ : পুৰুষ	QPZ0233353 ফটো উপলব্ধ	765 নাম : আব্দুল বাৰিক আহমেদ পিতাৰ নাম : বসোতুল্যা বেপাৰী ঘৰ নং : 471 ক বয়স : 56 লিঙ্গ : পুৰুষ	GJF1230655 ফটো উপলব্ধ
766 নাম : জাহান উদ্দিন সৰকাৰ পিতাৰ নাম : জাহিৰ উদ্দিন ঘৰ নং : 8৭২ বয়স : 76 লিঙ্গ : পুৰুষ	GJF1230713 ফটো উপলব্ধ	767 নাম : জৰিনা বিবি স্বামীৰ নাম : জাহান উদ্দিন সৰকাৰ ঘৰ নং : 8৭২ বয়স : 66 লিঙ্গ : মহিলা	GJF1230724 ফটো উপলব্ধ	768 নাম : মজিবৰ বহমান পিতাৰ নাম : জাহান উদ্দিন সৰকাৰ ঘৰ নং : 8৭২ বয়স : 48 লিঙ্গ : পুৰুষ	GJF1230746 ফটো উপলব্ধ
769 নাম : হাবিদা সৰকাৰ স্বামীৰ নাম : মজিবৰ বহমান ঘৰ নং : 8৭২ বয়স : 45 লিঙ্গ : মহিলা	GJF1230757 ফটো উপলব্ধ	770 নাম : মতলেব হুছেইন পিতাৰ নাম : জাহান উদ্দিন সৰকাৰ ঘৰ নং : 8৭২ বয়স : 38 লিঙ্গ : পুৰুষ	GJF1230768 ফটো উপলব্ধ	771 নাম : মোজিমুল হোছেইন পিতাৰ নাম : জাহান উদ্দিন সৰকাৰ ঘৰ নং : 8৭২ বয়স : 34 লিঙ্গ : পুৰুষ	GJF1230780 ফটো উপলব্ধ
# 772 নাম : আৰ্ছিফা হুছান সৰকাৰ স্বামীৰ নাম : মোজিমুল হোছেইন ঘৰ নং : 8৭২ বয়স : 33 লিঙ্গ : মহিলা	GJF1230779 ফটো উপলব্ধ	773 নাম : আজিদা খাতুন স্বামীৰ নাম : মতলেব হোসেন ঘৰ নং : 8৭২ বয়স : 31 লিঙ্গ : মহিলা	GJF1231658 ফটো উপলব্ধ	774 নাম : মফিজুল হক পিতাৰ নাম : জাহান উদ্দিন সৰকাৰ ঘৰ নং : 8৭২ বয়স : 30 লিঙ্গ : পুৰুষ	GJF1231523 ফটো উপলব্ধ
775 নাম : মঞ্জিলা খাতুন স্বামীৰ নাম : মফিজুল হক ঘৰ নং : 8৭২ বয়স : 25 লিঙ্গ : মহিলা	GJF0453670 ফটো উপলব্ধ	776 নাম : মোস্তফা সৰকাৰ পিতাৰ নাম : মজিবৰ বহমান ঘৰ নং : 8৭২ বয়স : 24 লিঙ্গ : পুৰুষ	GJF1149442 ফটো উপলব্ধ	777 নাম : আনজুমা বেগম স্বামীৰ নাম : আজিজুৰ বহমান ঘৰ নং : 8৭৩ বয়স : 53 লিঙ্গ : মহিলা	GJF1230804 ফটো উপলব্ধ
778 নাম : আশৰাফুল আলম পিতাৰ নাম : আজিজুৰ বহমান ঘৰ নং : 8৭৩ বয়স : 33 লিঙ্গ : পুৰুষ	GJF1944407 ফটো উপলব্ধ	779 নাম : ছাবিনা ইয়াচমিন পিতাৰ নাম : আজিজুৰ সৰকাৰ ঘৰ নং : 473 বয়স : 27 লিঙ্গ : মহিলা	GJF0645978 ফটো উপলব্ধ	780 নাম : এলিনা খাতুন স্বামীৰ নাম : আশীফুল আলম ঘৰ নং : 473 বয়স : 23 লিঙ্গ : মহিলা	GJF2095909 ফটো উপলব্ধ



781 নাম : মইনুল হক সৰকাৰ পিতাৰ নাম: জাহান উদ্দিন সৰকাৰ ঘৰ নং : ৪৭৪ বয়স : 57 লিঙ্গ : পুৰুষ ফটো উপলব্ধ	GJF1230815	782 নাম : আমিনা বেগম স্বামীৰ নাম: মইনুল হক সৰকাৰ ঘৰ নং : ৪৭৪ বয়স : 47 লিঙ্গ : মহিলা ফটো উপলব্ধ	GJF1230826	783 নাম : আব্দুল্লা সৰকাৰ পিতাৰ নাম: মইনুল হক সৰকাৰ ঘৰ নং : ৪৭৪ বয়স : 28 লিঙ্গ : পুৰুষ ফটো উপলব্ধ	GJF0447888
S 784 নাম : মোছুমী বেগম পিতাৰ নাম: মইনুল হক সৰকাৰ ঘৰ নং : ৪৭৪ বয়স : 25 লিঙ্গ : মহিলা ফটো উপলব্ধ	GJF0458281	785 নাম : ছামিনা বিবি স্বামীৰ নাম: নূৰ আলী ঘৰ নং : ৪৭৫ বয়স : 62 লিঙ্গ : মহিলা ফটো উপলব্ধ	GJF1230848	786 নাম : ছালেমা খাতুন স্বামীৰ নাম: সহিদুৰ বহমান ঘৰ নং : ৪৭৫ বয়স : 46 লিঙ্গ : মহিলা ফটো উপলব্ধ	GJF0217711
787 নাম : সহিদুৰ বহমান পিতাৰ নাম: নূৰ আলী ঘৰ নং : ৪৭৫ বয়স : 43 লিঙ্গ : পুৰুষ ফটো উপলব্ধ	GJF1230859	788 নাম : সাহিদুল হক পিতাৰ নাম: নূৰ আলী ঘৰ নং : ৪৭৫ বয়স : 31 লিঙ্গ : পুৰুষ ফটো উপলব্ধ	GJF1944418	789 নাম : আমিনুৰ বহমান পিতাৰ নাম: নেমুদ্দিন সেখ ঘৰ নং : ৪৭৬ বয়স : 60 লিঙ্গ : পুৰুষ ফটো উপলব্ধ	GJF1230871
790 নাম : তছলিমা বিবি স্বামীৰ নাম: আমিনুৰ বহমান ঘৰ নং : ৪৭৬ বয়স : 48 লিঙ্গ : মহিলা ফটো উপলব্ধ	GJF1230882	791 নাম : তছলিম আলী পিতাৰ নাম: আমিনুৰ বহমান ঘৰ নং : ৪৭৬ বয়স : 32 লিঙ্গ : পুৰুষ ফটো উপলব্ধ	GJF1231534	792 নাম : খালিফা খাতুন স্বামীৰ নাম: তছলিম আলী ঘৰ নং : ৪৭৬ বয়স : 27 লিঙ্গ : মহিলা ফটো উপলব্ধ	GJF0448068
793 নাম : তইয়ব আলী পিতাৰ নাম: আমিনুৰ বহমান ঘৰ নং : 476 বয়স : 26 লিঙ্গ : পুৰুষ ফটো উপলব্ধ	GJF0360263	794 নাম : খোতেজা বেওয়া স্বামীৰ নাম: হোছেন আলী ঘৰ নং : ৪৭৭ বয়স : 68 লিঙ্গ : মহিলা ফটো উপলব্ধ	GJF1230893	795 নাম : ছাইদুল হক পিতাৰ নাম: হোছেন আলী ঘৰ নং : ৪৭৭ বয়স : 42 লিঙ্গ : পুৰুষ ফটো উপলব্ধ	GJF1230906
796 নাম : ছাইফল হক পিতাৰ নাম: হোছেন আলী ঘৰ নং : ৪৭৭ বয়স : 39 লিঙ্গ : পুৰুষ ফটো উপলব্ধ	GJF1230917	797 নাম : দিলজান বেওয়া স্বামীৰ নাম: হোছেন আলী সেখ ঘৰ নং : ৪৭৮ বয়স : 75 লিঙ্গ : মহিলা ফটো উপলব্ধ	GJF1230928	798 নাম : দেলবৰ আলী সেখ পিতাৰ নাম: হোছেন আলী সেখ ঘৰ নং : ৪৭৮ বয়স : 55 লিঙ্গ : পুৰুষ ফটো উপলব্ধ	GJF1230939
799 নাম : মোজাবুল বহমান পিতাৰ নাম: হোছেন আলী সেখ ঘৰ নং : ৪৭৮ বয়স : 50 লিঙ্গ : পুৰুষ ফটো উপলব্ধ	GJF1230951	800 নাম : মজিদা বিবি স্বামীৰ নাম: দেলবৰ আলী সেখ ঘৰ নং : ৪৭৮ বয়স : 48 লিঙ্গ : মহিলা ফটো উপলব্ধ	GJF1230940	801 নাম : ফাতেমা বিবি স্বামীৰ নাম: মোজাবুল বহমান ঘৰ নং : ৪৭৮ বয়স : 44 লিঙ্গ : মহিলা ফটো উপলব্ধ	GJF1230962
802 নাম : মহিবুল আলী পিতাৰ নাম: দেলবৰ আলী ঘৰ নং : 478 বয়স : 29 লিঙ্গ : পুৰুষ ফটো উপলব্ধ	GJF0328252	803 নাম : আব্দুল মান্নান আলী পিতাৰ নাম: দেলবৰ আলী সেখ ঘৰ নং : 478 বয়স : 25 লিঙ্গ : পুৰুষ ফটো উপলব্ধ	GJF0511279	804 নাম : ফিৰদৌস আলম পিতাৰ নাম: মোজাবুল বহমান ঘৰ নং : 478 বয়স : 23 লিঙ্গ : পুৰুষ ফটো উপলব্ধ	QPZ0076067
805 নাম : দিলজান বেওয়া স্বামীৰ নাম: বামুৰ আলী ঘৰ নং : ৪৭৯ বয়স : 60 লিঙ্গ : মহিলা ফটো উপলব্ধ	GJF1230973	806 নাম : মজিবন নেছা স্বামীৰ নাম: হাসমত আলী সেখ ঘৰ নং : ৪৮০ বয়স : 65 লিঙ্গ : মহিলা ফটো উপলব্ধ	GJF1230995	807 নাম : মোজামেল হক পিতাৰ নাম: হাসমত আলী সেখ ঘৰ নং : ৪৮০ বয়স : 44 লিঙ্গ : পুৰুষ ফটো উপলব্ধ	GJF1231001
808 নাম : মফিদুল হক পিতাৰ নাম: হাসমত আলী সেখ ঘৰ নং : ৪৮০ বয়স : 37 লিঙ্গ : পুৰুষ ফটো উপলব্ধ	GJF1231012	809 নাম : নূৰছানা বিবি স্বামীৰ নাম: মোজামেল হক ঘৰ নং : ৪৮০ বয়স : 37 লিঙ্গ : মহিলা ফটো উপলব্ধ	GJF1231023	810 নাম : আফ্জা খাতুন স্বামীৰ নাম: মফিদুল হক ঘৰ নং : 480 বয়স : 25 লিঙ্গ : মহিলা ফটো উপলব্ধ	GJF0517532



811	QPZ0133397	ফটো উপলব্ধ	812	GJF1231045	ফটো উপলব্ধ	813	GJF1231056	ফটো উপলব্ধ
নাম : নূৰ আলম পিতাৰ নাম: মোজাম্মেল হক ঘৰ নং : 480 বয়স : 20 লিঙ্গ : পুৰুষ			নাম : ছকিনা বিবি স্বামীৰ নাম: হবিবৰ বহমান ঘৰ নং : 8৮১ বয়স : 57 লিঙ্গ : মহিলা			নাম : সহিদৰ বহমান পিতাৰ নাম: হবিবৰ বহমান ঘৰ নং : 8৮১ বয়স : 46 লিঙ্গ : পুৰুষ		
814	GJF1231067	ফটো উপলব্ধ	815	GJF1231090	ফটো উপলব্ধ	816	GJF1231114	ফটো উপলব্ধ
নাম : মঞ্জিলা বিবি স্বামীৰ নাম: সহিদৰ বহমান ঘৰ নং : 8৮১ বয়স : 39 লিঙ্গ : মহিলা			নাম : ছাইফুল হক পিতাৰ নাম: দলাদ্দিন সেখ ঘৰ নং : 8৮২ বয়স : 39 লিঙ্গ : পুৰুষ			নাম : জাকিৰ হোছেন মাতৃৰ নাম: দাল উদ্দিন সেখ ঘৰ নং : 8৮২ বয়স : 35 লিঙ্গ : পুৰুষ		
817	GJF1231103	ফটো উপলব্ধ	818	GJF1149509	ফটো উপলব্ধ	# 819	GJF1180504	ফটো উপলব্ধ
নাম : মনোৱাৰ হোসেন পিতাৰ নাম: দলাদ্দিন সেখ ঘৰ নং : 8৮২ বয়স : 34 লিঙ্গ : পুৰুষ			নাম : তহমিনা খাতুন স্বামীৰ নাম: সাইফুল হক ঘৰ নং : 482 বয়স : 24 লিঙ্গ : মহিলা			নাম : মাৰছিনা খাতুন স্বামীৰ নাম: মনোৱাৰ হোসেন ঘৰ নং : 8৮২ বয়স : 23 লিঙ্গ : মহিলা		
820	GJF1231125	ফটো উপলব্ধ	821	GJF1231147	ফটো উপলব্ধ	822	GJF1231136	ফটো উপলব্ধ
নাম : ছকিয়ান বিবি স্বামীৰ নাম: অজমুদ্দিন সৰকাৰ ঘৰ নং : 483 বয়স : 78 লিঙ্গ : মহিলা			নাম : আমিনুৰ হুচেইন সৰকাৰ পিতাৰ নাম: অজমুদ্দিন সৰকাৰ ঘৰ নং : 8৮৩ বয়স : 58 লিঙ্গ : পুৰুষ			নাম : উমিনা বেগম স্বামীৰ নাম: আনোৱাৰ হোসেন সৰকাৰ ঘৰ নং : 8৮৩ বয়স : 52 লিঙ্গ : মহিলা		
823	GJF1231158	ফটো উপলব্ধ	824	GJF1231169	ফটো উপলব্ধ	825	GJF1231170	ফটো উপলব্ধ
নাম : লাইজ বেগম স্বামীৰ নাম: আমিনুৰ হুচেইন সৰকাৰ ঘৰ নং : 8৮৩ বয়স : 51 লিঙ্গ : মহিলা			নাম : আলতাপ হোসেন সৰকাৰ পিতাৰ নাম: অজমুদ্দিন সৰকাৰ ঘৰ নং : 8৮৩ বয়স : 47 লিঙ্গ : পুৰুষ			নাম : ফাতেমা খাতুন স্বামীৰ নাম: আলতাপ হোসেন সৰকাৰ ঘৰ নং : 8৮৩ বয়স : 40 লিঙ্গ : মহিলা		
826	GJF0357244	ফটো উপলব্ধ	827	GJF1231181	ফটো উপলব্ধ	828	GJF1231192	ফটো উপলব্ধ
নাম : সোয়েল হুচেইন সৰকাৰ পিতাৰ নাম: আনোৱাৰ হুচেইন সৰকাৰ ঘৰ নং : 483 বয়স : 26 লিঙ্গ : পুৰুষ			নাম : আমজাদ হুচেইন সৰকাৰ পিতাৰ নাম: অজমুদ্দিন সৰকাৰ ঘৰ নং : 8৮৪ বয়স : 64 লিঙ্গ : পুৰুষ			নাম : ছামছুন নাহাৰ সৰকাৰ স্বামীৰ নাম: আমজাদ হোসেন সৰকাৰ ঘৰ নং : 8৮৪ বয়স : 55 লিঙ্গ : মহিলা		
829	GJF1231205	ফটো উপলব্ধ	830	GJF0305409	ফটো উপলব্ধ	831	QPZ0114702	ফটো উপলব্ধ
নাম : শামিম সৰকাৰ পিতাৰ নাম: আমজাদ হোসেন সৰকাৰ ঘৰ নং : 8৮৪ বয়স : 37 লিঙ্গ : পুৰুষ			নাম : হেলিম সৰকাৰ পিতাৰ নাম: আমজাদ হুচেইন সৰকাৰ ঘৰ নং : 484 বয়স : 28 লিঙ্গ : পুৰুষ			নাম : জমি নাসৰিন স্বামীৰ নাম: সেলিম সৰকাৰ ঘৰ নং : 484 বয়স : 21 লিঙ্গ : মহিলা		
832	GJF1231227	ফটো উপলব্ধ	833	GJF1231238	ফটো উপলব্ধ	834	GJF0305748	ফটো উপলব্ধ
নাম : ফুলমতী ৰবিদাস স্বামীৰ নাম: কৈলাশ ৰবিদাস ঘৰ নং : 8৮৬ বয়স : 49 লিঙ্গ : মহিলা			নাম : কেশমতী ৰবিদাস পিতাৰ নাম: কৈলাশ ৰবিদাস ঘৰ নং : 8৮৬ বয়স : 34 লিঙ্গ : মহিলা			নাম : ৰামজিত ৰবিদাস পিতাৰ নাম: কৈলাশ ৰবিদাস ঘৰ নং : 486 বয়স : 28 লিঙ্গ : পুৰুষ		
835	GJF0597161	ফটো উপলব্ধ	D 836	GJF1231250	ফটো উপলব্ধ	837	GJF1231249	ফটো উপলব্ধ
নাম : সঞ্জিতা বিশ্বাচ স্বামীৰ নাম: ৰূপলাল ৰবিদাস ঘৰ নং : 486 বয়স : 27 লিঙ্গ : মহিলা			নাম : পানমতী ৰবিদাস স্বামীৰ নাম: জগলাল ৰবিদাস ঘৰ নং : 8৮৭ বয়স : 80 লিঙ্গ : মহিলা			নাম : ফুলকুমাৰী ৰবিদাস স্বামীৰ নাম: ছৰামন ৰবিদাস ঘৰ নং : 8৮৭ বয়স : 44 লিঙ্গ : মহিলা		
838	GJF0217992	ফটো উপলব্ধ	839	GJF0505198	ফটো উপলব্ধ	D 840	GJF1231272	ফটো উপলব্ধ
নাম : ৰূপলাল ৰবিদাস মাতৃৰ নাম: ফুলকুমাৰী ৰবিদাস ঘৰ নং : 8৮৭ বয়স : 27 লিঙ্গ : পুৰুষ			নাম : বিপুল ৰবিদাস পিতাৰ নাম: ছৰামন ৰবিদাস ঘৰ নং : 487 বয়স : 25 লিঙ্গ : পুৰুষ			নাম : পাৰ্বতী ৰবিদাস স্বামীৰ নাম: গোলাপ চান্দ ৰবিদাস ঘৰ নং : 8৮৭ক বয়স : 48 লিঙ্গ : মহিলা		



E 841 নাম : বনশীলাল ৰবিদাস পিতাৰ নাম: বৃধন ঘৰ নং : ৪৯১ বয়স : 65 লিঙ্গ : পুৰুষ	GJF1231294 ফটো উপলব্ধ	842 নাম : শিবশঙ্কৰ ৰবিদাস পিতাৰ নাম: বৃধন ঘৰ নং : ৪৯১ বয়স : 58 লিঙ্গ : পুৰুষ	GJF1231318 ফটো উপলব্ধ	D 843 নাম : বাসন্তী ৰবিদাস স্বামীৰ নাম: শিবশঙ্কৰ ৰবিদাস ঘৰ নং : ৪৯১ বয়স : 50 লিঙ্গ : মহিলা	GJF1231329 ফটো উপলব্ধ
844 নাম : সুভাস ৰবিদাস পিতাৰ নাম: বনশীলাল ৰবিদাস ঘৰ নং : ৪৯১ বয়স : 43 লিঙ্গ : পুৰুষ	GJF1231307 ফটো উপলব্ধ	845 নাম : ৰামভৰস ৰবিদাস পিতাৰ নাম: বনশীলাল ৰবিদাস ঘৰ নং : ৪৯১ বয়স : 35 লিঙ্গ : পুৰুষ	GJF1231330 ফটো উপলব্ধ	846 নাম : অমৰ নাথ ৰবিদাস পিতাৰ নাম: শিব শংকৰ ৰবিদাস ঘৰ নং : ৪৯১ বয়স : 32 লিঙ্গ : পুৰুষ	GJF1231545 ফটো উপলব্ধ
847 নাম : সলুট ৰবিদাস পিতাৰ নাম: শিব শংকৰ ৰবিদাস ঘৰ নং : 491 বয়স : 31 লিঙ্গ : পুৰুষ	GJF0307017 ফটো উপলব্ধ	848 নাম : ফুলমতি ৰবিদাস স্বামীৰ নাম: সুভাস ৰবিদাস ঘৰ নং : ৪৯১ বয়স : 31 লিঙ্গ : মহিলা	GJF1231556 ফটো উপলব্ধ	849 নাম : ৰাজু ৰবিদাস পিতাৰ নাম: শিবশংকৰ ৰবিদাস ঘৰ নং : 491 বয়স : 25 লিঙ্গ : পুৰুষ	GJF0376111 ফটো উপলব্ধ
850 নাম : আঙ্গৰবালা পাল স্বামীৰ নাম: কাৰ্তিক চন্দ্ৰ পাল ঘৰ নং : ৪৯২ বয়স : 79 লিঙ্গ : মহিলা	GJF1231363 ফটো উপলব্ধ	#2 851 নাম : দ্বীপক চন্দ্ৰ পাল পিতাৰ নাম: কাৰ্তিক চন্দ্ৰ পাল ঘৰ নং : ৪৯২ বয়স : 66 লিঙ্গ : পুৰুষ	GJF1231374 ফটো উপলব্ধ	852 নাম : মনোজ কুমাৰ পাল পিতাৰ নাম: কাৰ্তিক চন্দ্ৰ পাল ঘৰ নং : ৪৯২ বয়স : 48 লিঙ্গ : পুৰুষ	GJF1231385 ফটো উপলব্ধ
853 নাম : অনিমাৰালা ৰায় স্বামীৰ নাম: মনোজ কুমাৰ পাল ঘৰ নং : 492 বয়স : 45 লিঙ্গ : মহিলা	GJF7142203 ফটো উপলব্ধ	854 নাম : অলক চন্দ্ৰ পাল পিতাৰ নাম: কাৰ্তিক চন্দ্ৰ পাল ঘৰ নং : ৪৯৩ বয়স : 64 লিঙ্গ : পুৰুষ	GJF1231396 ফটো উপলব্ধ	855 নাম : কাত্যায়নী পাল স্বামীৰ নাম: অলক চন্দ্ৰ পাল ঘৰ নং : ৪৯৩ বয়স : 58 লিঙ্গ : মহিলা	GJF1231409 ফটো উপলব্ধ
S 856 নাম : ৰিংকী পাল পিতাৰ নাম: অলক চন্দ্ৰ পাল ঘৰ নং : ৪৯৩ বয়স : 30 লিঙ্গ : মহিলা	GJF1231603 ফটো উপলব্ধ	857 নাম : ফাৰহানা খাতুন স্বামীৰ নাম: ফিৰদৌস আলম ঘৰ নং : ৪76 বয়স : 20 লিঙ্গ : মহিলা	QPZ0170456 ফটো উপলব্ধ	858 নাম : আব্দুল কাদের পিতাৰ নাম: জয়নাল আলী সেখ ঘৰ নং : ৪৪০ ক বয়স : 25 লিঙ্গ : পুৰুষ	GJF0503581 ফটো উপলব্ধ
# 859 নাম : কমলেশ্বৰ ৰায় পিতাৰ নাম: নগেন চন্দ্ৰ ৰায় ঘৰ নং : 383 বয়স : 26 লিঙ্গ : পুৰুষ	GJF0498980 ফটো উপলব্ধ	860 নাম : ৰুমা ৰবিদাস স্বামীৰ নাম: দীনেশ ৰবিদাস ঘৰ নং : ঘৰ নং 290 বয়স : 32 লিঙ্গ : মহিলা	GJF0531863 ফটো উপলব্ধ	861 নাম : বাপ্পী বিশ্বাস পিতাৰ নাম: দুলাল বিশ্বাস ঘৰ নং : ঘৰ নং 389 বয়স : 25 লিঙ্গ : পুৰুষ	GJF0462762 ফটো উপলব্ধ
862 নাম : জোনাকী বিশ্বাস পিতাৰ নাম: শিবেন্দ্ৰ বিশ্বাস ঘৰ নং : ঘৰ নং 392 বয়স : 20 লিঙ্গ : মহিলা	QPZ0068056 ফটো উপলব্ধ				



<p>863 1 QPZ0234138</p> <p>নাম : মোনালিশা আহমেদ পিতাৰ নাম: মনোৱাৰ হুছেন ঘৰ নং : 418 বয়স : 19 লিঙ্গ : মহিলা</p> <p>ফটো উপলব্ধ</p>	<p>864 1 QPZ0234203</p> <p>নাম : হাফিজৰ ৰহমান পিতাৰ নাম: জাহিৰুল হক ঘৰ নং : ঘৰ নং 441 বয়স : 19 লিঙ্গ : পুৰুষ</p> <p>ফটো উপলব্ধ</p>	<p>865 1 QPZ0234526</p> <p>নাম : সাহানা ইয়াছমিন পিতাৰ নাম: সাইফুৰ ৰহমান ঘৰ নং : 434 বয়স : 19 লিঙ্গ : মহিলা</p> <p>ফটো উপলব্ধ</p>
<p>866 1 QPZ0257105</p> <p>নাম : মোস্তাফিজৰ ৰহমান পিতাৰ নাম: আব্দুল কাদেৰ ৰহমান ঘৰ নং : 413 বয়স : 18 লিঙ্গ : পুৰুষ</p> <p>ফটো উপলব্ধ</p>	<p>867 1 QPZ0266585</p> <p>নাম : দেলমামুদ আলী পিতাৰ নাম: আইনুল হক ঘৰ নং : 308 বয়স : 18 লিঙ্গ : পুৰুষ</p> <p>ফটো উপলব্ধ</p>	<p>868 1 QPZ0278929</p> <p>নাম : আব্দুল ৰেজ্জাক পিতাৰ নাম: ইমান আলী ঘৰ নং : 438 বয়স : 18 লিঙ্গ : পুৰুষ</p> <p>ফটো উপলব্ধ</p>
<p>869 1 QPZ0291815</p> <p>নাম : ৰিজু পাল পিতাৰ নাম: মনু পাল ঘৰ নং : 455 বয়স : 18 লিঙ্গ : পুৰুষ</p> <p>ফটো উপলব্ধ</p>	<p>870 1 QPZ0292052</p> <p>নাম : পবিত্ৰ বিশ্বাস পিতাৰ নাম: তেজেন বিশ্বাস ঘৰ নং : 376ক বয়স : 21 লিঙ্গ : পুৰুষ</p> <p>ফটো উপলব্ধ</p>	<p>871 1 QPZ0301267</p> <p>নাম : বশানি বিশ্বাস পিতাৰ নাম: দুৰ্গা বিশ্বাস ঘৰ নং : 390 বয়স : 26 লিঙ্গ : মহিলা</p> <p>ফটো উপলব্ধ</p>
<p>872 1 GJF0361360</p> <p>নাম : মুন মুন মিমি সৰকাৰ পিতাৰ নাম: আব্দুছ ছালাম সৰকাৰ ঘৰ নং : 443 বয়স : 26 লিঙ্গ : মহিলা</p> <p>ফটো উপলব্ধ</p>	<p>873 1 QPZ0313742</p> <p>নাম : আলবেনা বেগম স্বামীৰ নাম: মেহেবুব প্ৰধানী ঘৰ নং : 443 বয়স : 19 লিঙ্গ : মহিলা</p> <p>ফটো উপলব্ধ</p>	<p>874 1 QPZ0314740</p> <p>নাম : সুমিত চৌধুৰী পিতাৰ নাম: প্ৰকাশ চৌধুৰী ঘৰ নং : 264 বয়স : 18 লিঙ্গ : পুৰুষ</p> <p>ফটো উপলব্ধ</p>
<p>875 1 GJF0622043</p> <p>নাম : নাছিমা খাতুন স্বামীৰ নাম: মফিজুল ইছলাম ঘৰ নং : 333 বয়স : 25 লিঙ্গ : মহিলা</p> <p>ফটো উপলব্ধ</p>	<p>876 1 QPZ0321869</p> <p>নাম : মনচুৰ আলী পিতাৰ নাম: নটু সেখ ঘৰ নং : 463 বয়স : 20 লিঙ্গ : পুৰুষ</p> <p>ফটো উপলব্ধ</p>	



#2 877	1	HHK1112671
নাম : অঞ্জলী বিশ্বাস স্বামীৰ নাম : নবীন বিশ্বাস ঘৰ নং : 358 বয়স : 27 লিঙ্গ : মহিলা		
ফটো উপলব্ধ		

878	1	QPZ0323246
নাম : পায়েল ৰবিদাস স্বামীৰ নাম : অমৰ নাথ ৰবিদাস ঘৰ নং : 491 বয়স : 22 লিঙ্গ : মহিলা		
ফটো উপলব্ধ		

#2 879	1	GJF0202341
নাম : কুমা মণ্ডল স্বামীৰ নাম : বিশ্বজিত পাল ঘৰ নং : 291 বয়স : 30 লিঙ্গ : মহিলা		
ফটো উপলব্ধ		

880	1	QPZ0324376
নাম : ৰিংকী ৰবিদাস পিতাৰ নাম : ৰাম অবতাৰ ৰবিদাস ঘৰ নং : 289 বয়স : 19 লিঙ্গ : মহিলা		
ফটো উপলব্ধ		

881	1	GJF0497248
নাম : আবিদা খাতুন পিতাৰ নাম : আব্দুল হোসেন সৰকাৰ ঘৰ নং : 474 বয়স : 28 লিঙ্গ : মহিলা		
ফটো উপলব্ধ		

882	1	QPZ0327031
নাম : পংকজ ৰায় পিতাৰ নাম : উত্তম ৰায় ঘৰ নং : 407 বয়স : 18 লিঙ্গ : পুৰুষ		
ফটো উপলব্ধ		

ভোটাৰৰ সাৰাংশ

A) ভোটাৰৰ সংখ্যা

	তালিকাৰ প্ৰকাৰ	তালিকাৰ চিনাক্তকৰণ	ভোটাৰৰ সংখ্যা				
			পুৰুষ	মহিলা	৩য় লিঙ্গ	মুঠ	
I	মূল তালিকা	মূল তালিকা বিশেষ সংশোধন, 2026 চনৰ পূৰ্বৰ 2025 চনৰ মূল তালিকাৰ লগত থকা সংযোজন সমূহ একত্ৰিতকৰণ কৰা তালিকা।	445	417	0	862	
II	যোগ তালিকা	পৰিপূৰক 1	বিশেষ সংক্ষিপ্ত সংশোধন, 2026	8	6	0	14
		পৰিপূৰক 2	অনবিচ্ছিন্ন সংশোধন 2026	1	5	0	6
			মুঠ	9	11	0	20
III	বিয়োজন তালিকা	পৰিপূৰক 1	বিশেষ সংক্ষিপ্ত সংশোধন, 2026	11	13	0	24
		পৰিপূৰক 2	অনবিচ্ছিন্ন সংশোধন 2026	1	1	0	2
			মুঠ	12	14	0	26
IV	লিংগ ক্ষেত্ৰত পৰিবৰ্তনৰ বাবে পাৰ্থক্য		0	0	0	0	
এই সংশোধনৰ পিছত ভোটাৰ তালিকাত ভোটাৰৰ মুঠ সংখ্যা (I+II-III+IV)			442	414	0	856	

B) শুধৰনীৰ সংখ্যা

তালিকাৰ প্ৰকাৰ	তালিকাৰ চিনাক্তকৰণ	শুধৰনীৰ সংখ্যা
পৰিপূৰক 1	বিশেষ সংক্ষিপ্ত সংশোধন, 2026	35
পৰিপূৰক 2	অনবিচ্ছিন্ন সংশোধন 2026	8
	মুঠ	43

নিৰ্বাচক পঞ্জীয়ন বিষয়াৰ স্বাক্ষৰ

E-মত, S-স্থানান্তৰিত/ বাসস্থান পৰিবৰ্তন, R-প্ৰতিলিপি, M-নিখোজ, Q-অযোগ্য