



## ভোটাৰ তালিকা 2026 S03 অসম

বিধানসভা সমষ্টিৰ নম্বৰ, নাম আৰু সংৰক্ষণৰ স্থিতি : 7 - গৌৰীপুৰ (সাধাৰণ)		খণ্ড নং : 111																			
এই বিধানসভা সমষ্টিত কোন সংসদীয় সমষ্টিৰ অন্তৰ্গত তাৰ নম্বৰ, নাম আৰু সংৰক্ষণ স্থিতি : 2 - ধুবুৰী (সাধাৰণ)																					
1. সংশোধনৰ বিৱৰণ																					
সংশোধনৰ বছৰ	2026	তালিকাৰ চিনাক্তকৰণ																			
ভিত্তি তাৰিখ	01-04-2026	বিশেষ সংশোধন, 2026 চনৰ পূৰ্বৰ 2025 চনৰ মূল তালিকাৰ লগত থকা সংযোজন সমূহ একত্ৰিতকৰণ কৰা তালিকা।																			
সংশোধনৰ প্ৰকাৰ	বিশেষ সংশোধন 2026																				
প্ৰকাশনৰ তাৰিখ	23-03-2026																				
2. খণ্ড আৰু ভোটগ্ৰহন কেন্দ্ৰৰ বিৱৰণ																					
খণ্ডৰ অন্তৰ্গত এলেকা সমূহৰ নম্বৰ আৰু নাম																					
1-পশ্চিম মৈশা ১ম খণ্ড		<table border="1" style="width: 100%; border-collapse: collapse;"> <tr> <td>মূল চহৰ/গাওঁ</td> <td>: পশ্চিম মৈশা ১ম খণ্ড</td> </tr> <tr> <td>ৱাৰ্ড নং</td> <td>:</td> </tr> <tr> <td>ডাকঘৰ</td> <td>: আগমনি</td> </tr> <tr> <td>পুলিচ থানা</td> <td>: আগমনি</td> </tr> <tr> <td>ব্লক</td> <td>: আগমনি</td> </tr> <tr> <td>ৰাজহ চক্ৰ</td> <td>: আগমনি</td> </tr> <tr> <td>জিলা</td> <td>: ধুবুৰী</td> </tr> <tr> <td>পিনকোড</td> <td>: 783335</td> </tr> </table>				মূল চহৰ/গাওঁ	: পশ্চিম মৈশা ১ম খণ্ড	ৱাৰ্ড নং	:	ডাকঘৰ	: আগমনি	পুলিচ থানা	: আগমনি	ব্লক	: আগমনি	ৰাজহ চক্ৰ	: আগমনি	জিলা	: ধুবুৰী	পিনকোড	: 783335
মূল চহৰ/গাওঁ	: পশ্চিম মৈশা ১ম খণ্ড																				
ৱাৰ্ড নং	:																				
ডাকঘৰ	: আগমনি																				
পুলিচ থানা	: আগমনি																				
ব্লক	: আগমনি																				
ৰাজহ চক্ৰ	: আগমনি																				
জিলা	: ধুবুৰী																				
পিনকোড	: 783335																				
3. ভোটগ্ৰহন কেন্দ্ৰৰ বিৱৰণ																					
ভোটগ্ৰহন কেন্দ্ৰৰ নম্বৰ আৰু নাম :		ভোটগ্ৰহন কেন্দ্ৰৰ প্ৰকাৰ (পুৰুষ/মহিলা/সাধাৰণ)		সাধাৰণ																	
111 - 726 নং মৈশা এল.পি. স্কুল (বাওঁফাল)		খণ্ডৰ অন্তৰ্গত সহায়ক ভোটগ্ৰহন কেন্দ্ৰৰ সংখ্যা :		0																	
ভোটগ্ৰহন কেন্দ্ৰৰ ঠিকনা :																					
726 নং মৈশা এল.পি. স্কুল, ৰুম 2, পশ্চিম মৈছা ১ম খণ্ড																					
4. ভোটাৰৰ সংখ্যা																					
আৰম্ভনি ক্ৰমিক নং	শেষ ক্ৰমিক নং	মুঠ ভোটাৰ																			
		পুৰুষ	মহিলা	৩য় লিঙ্গ	মুঠ																
1	655	334	317	0	651																

নিৰ্বাচক পঞ্জীয়ন বিষয়াৰ স্বাক্ষৰ

Nazri Naksha

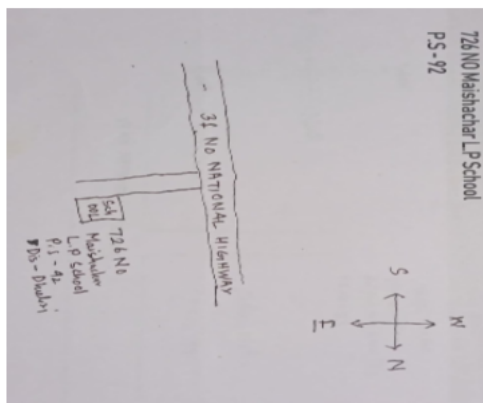

Google Map View

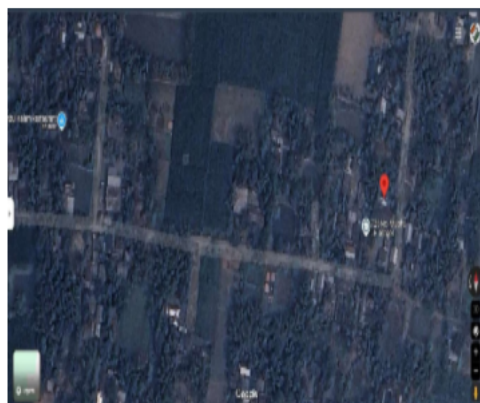

Polling Station Building Front View



ভোটগ্ৰহন কেন্দ্ৰৰ সন্মুখৰ দৃশ্য



Cad View

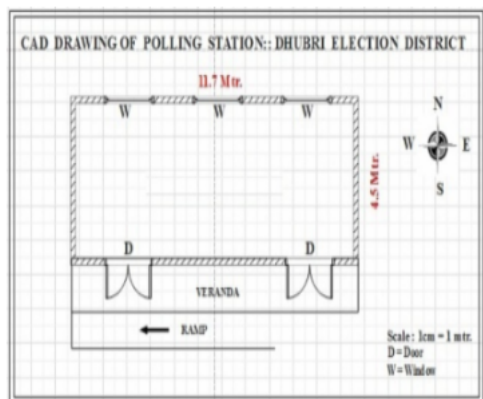

Key MAP View

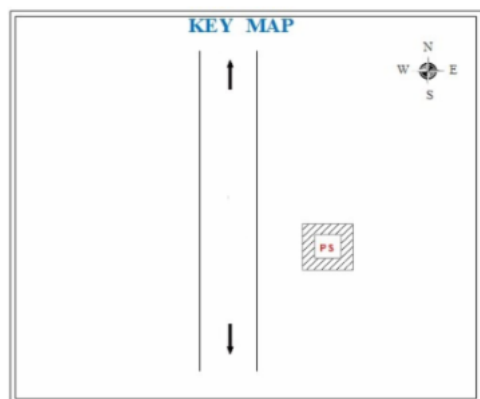



1 নাম : ময়জাৰ আলী পিতাৰ নাম: ভেদু সেখ ঘৰ নং : ১৩৫ বয়স : 75 লিঙ্গ : পুৰুষ	GJF1219621 ফটো উপলব্ধ	2 নাম : মহিবুল হক পিতাৰ নাম: ময়জাৰ আলী ঘৰ নং : ১৩৫ বয়স : 39 লিঙ্গ : পুৰুষ	GJF1219643 ফটো উপলব্ধ	# 3 নাম : ফৰিদা খাতুন স্বামীৰ নাম: মহিবুল হক ঘৰ নং : ১৩৫ বয়স : 36 লিঙ্গ : মহিলা	GJF0360446 ফটো উপলব্ধ
4 নাম : মননাপিল বহমান পিতাৰ নাম: ময়জাৰ আলী ঘৰ নং : ১৩৫ বয়স : 27 লিঙ্গ : পুৰুষ	GJF0262881 ফটো উপলব্ধ	5 নাম : মামনি খাতুন পিতাৰ নাম: মহিবুল হক ঘৰ নং : 135 বয়স : 26 লিঙ্গ : মহিলা	GJF0492710 ফটো উপলব্ধ	6 নাম : মহিবুল হক পিতাৰ নাম: ময়জাৰ আলী ঘৰ নং : ১৩৫ বয়স : 45 লিঙ্গ : পুৰুষ	GJF1219654 ফটো উপলব্ধ
7 নাম : মফিজুল হক পিতাৰ নাম: ময়জাৰ আলী ঘৰ নং : ১৩৫ বয়স : 43 লিঙ্গ : পুৰুষ	GJF1219676 ফটো উপলব্ধ	8 নাম : আঞ্জুমা বিবি স্বামীৰ নাম: মহিবুল হক ঘৰ নং : ১৩৫ বয়স : 40 লিঙ্গ : মহিলা	GJF1219665 ফটো উপলব্ধ	# 9 নাম : আকলিমা বিবি স্বামীৰ নাম: মফিজুল হক ঘৰ নং : ১৩৫ বয়স : 33 লিঙ্গ : মহিলা	GJF0360479 ফটো উপলব্ধ
10 নাম : মহম্মদ আলী পিতাৰ নাম: বিষাদু সেখ ঘৰ নং : ১৩৭ বয়স : 78 লিঙ্গ : পুৰুষ	GJF1219734 ফটো উপলব্ধ	# 11 নাম : মফিদা খাতুন পিতাৰ নাম: মহম্মদ আলী ঘৰ নং : ১৩৭ বয়স : 35 লিঙ্গ : মহিলা	GJF1219745 ফটো উপলব্ধ	12 নাম : জহৰুল হক পিতাৰ নাম: মহম্মদ আলী ঘৰ নং : ১৩৭ বয়স : 31 লিঙ্গ : পুৰুষ	GJF1944736 ফটো উপলব্ধ
# 13 নাম : আলিমা খাতুন স্বামীৰ নাম: জিয়াৰুল হক ঘৰ নং : ১৩৭ বয়স : 30 লিঙ্গ : মহিলা	GJF0265454 ফটো উপলব্ধ	# 14 নাম : জিয়াৰুল হক পিতাৰ নাম: মহম্মদ আলী ঘৰ নং : 137 বয়স : 29 লিঙ্গ : পুৰুষ	GJF0196907 ফটো উপলব্ধ	15 নাম : নাৰজিনা খাতুন পিতাৰ নাম: মহম্মদ আলী ঘৰ নং : ১৩৭ বয়স : 26 লিঙ্গ : মহিলা	GJF0321760 ফটো উপলব্ধ
16 নাম : রফিকুল হক পিতাৰ নাম: মহম্মদ আলী ঘৰ নং : 137 বয়স : 25 লিঙ্গ : পুৰুষ	GJF0532994 ফটো উপলব্ধ	17 নাম : আৰ্জিনা খাতুন স্বামীৰ নাম: জহৰুল হক ঘৰ নং : 137 বয়স : 22 লিঙ্গ : মহিলা	GJF1312370 ফটো উপলব্ধ	18 নাম : গহেৰ উদ্দিন সেখ পিতাৰ নাম: বাদিয়াৰ সেখ ঘৰ নং : ১৩৮ বয়স : 68 লিঙ্গ : পুৰুষ	GJF1219767 ফটো উপলব্ধ
19 নাম : আছমা বেগম স্বামীৰ নাম: গহেৰ উদ্দিন সেখ ঘৰ নং : ১৩৮ বয়স : 55 লিঙ্গ : মহিলা	GJF1219778 ফটো উপলব্ধ	# 20 নাম : মনোৱাৰ সেখ পিতাৰ নাম: গহেৰ উদ্দিন সেখ ঘৰ নং : ১৩৮ বয়স : 41 লিঙ্গ : পুৰুষ	GJF1219789 ফটো উপলব্ধ	# 21 নাম : হাসেনা খাতুন স্বামীৰ নাম: মনোৱাৰ সেখ ঘৰ নং : ১৩৮ বয়স : 38 লিঙ্গ : মহিলা	GJF8438333 ফটো উপলব্ধ
22 নাম : আনোৱাৰ সেখ পিতাৰ নাম: গহেৰ উদ্দিন সেখ ঘৰ নং : ১৩৮ বয়স : 35 লিঙ্গ : পুৰুষ	GJF1219756 ফটো উপলব্ধ	# 23 নাম : মহিজুৰ বহমান পিতাৰ নাম: গহেৰ উদ্দিন সেখ ঘৰ নং : ১৩৮ বয়স : 33 লিঙ্গ : পুৰুষ	GJF1224551 ফটো উপলব্ধ	24 নাম : ফাতেমা খাতুন স্বামীৰ নাম: মহিজুৰ বহমান ঘৰ নং : 138 বয়স : 26 লিঙ্গ : মহিলা	GJF1302967 ফটো উপলব্ধ
25 নাম : সাহাবানা ইয়াচমিন স্বামীৰ নাম: আনোৱাৰ সেখ ঘৰ নং : ১৩৮ বয়স : 25 লিঙ্গ : মহিলা	GJF0390203 ফটো উপলব্ধ	26 নাম : গহিবন বেওয়া স্বামীৰ নাম: বাদিয়াৰ সেখ ঘৰ নং : ১৩৯ বয়স : 90 লিঙ্গ : মহিলা	GJF1219814 ফটো উপলব্ধ	27 নাম : জব্বাৰ আলী পিতাৰ নাম: বাদিয়াৰ সেখ ঘৰ নং : ১৩৯ বয়স : 52 লিঙ্গ : পুৰুষ	GJF1219790 ফটো উপলব্ধ
28 নাম : আস্থিয়া বিবি স্বামীৰ নাম: জব্বাৰ আলী ঘৰ নং : ১৩৯ বয়স : 47 লিঙ্গ : মহিলা	GJF1219803 ফটো উপলব্ধ	29 নাম : আমিনুৰ সেখ পিতাৰ নাম: জব্বাৰ আলী ঘৰ নং : ১৩৯ বয়স : 30 লিঙ্গ : পুৰুষ	GJF1944703 ফটো উপলব্ধ	30 নাম : মমিনুৰ হোসেন পিতাৰ নাম: জব্বাৰ আলী ঘৰ নং : ১৩৯ বয়স : 27 লিঙ্গ : পুৰুষ	GJF0257212 ফটো উপলব্ধ



31 নাম : মিজানুৰ হক পিতাৰ নাম : জব্বাৰ আলী ঘৰ নং : 109 বয়স : 26 লিঙ্গ : পুৰুষ	GJF0380683 ফটো উপলব্ধ	32 নাম : পাৰভিনা খাতুন স্বামীৰ নাম : আমিনুৰ সেখ ঘৰ নং : 139 বয়স : 25 লিঙ্গ : মহিলা	GJF0496653 ফটো উপলব্ধ	33 নাম : মনিচুৰ বহমান পিতাৰ নাম : জোব্বাৰ আলী ঘৰ নং : 139 বয়স : 22 লিঙ্গ : পুৰুষ	QPZ0062356 ফটো উপলব্ধ
34 নাম : বুমানা পাৰবিন স্বামীৰ নাম : মিজানুৰ হক ঘৰ নং : 139 বয়স : 20 লিঙ্গ : মহিলা	QPZ0062323 ফটো উপলব্ধ	35 নাম : জৈমদ্দিন সেখ পিতাৰ নাম : বদিয়াৰ সেখ ঘৰ নং : 180 বয়স : 55 লিঙ্গ : পুৰুষ	GJF1219825 ফটো উপলব্ধ	36 নাম : ফেৰেজা বিবি স্বামীৰ নাম : জৈমদ্দিন সেখ ঘৰ নং : 180 বয়স : 48 লিঙ্গ : মহিলা	GJF1219836 ফটো উপলব্ধ
37 নাম : আসৰাফুল সেখ পিতাৰ নাম : জৈমদ্দিন সেখ ঘৰ নং : 180 বয়স : 31 লিঙ্গ : পুৰুষ	GJF1944690 ফটো উপলব্ধ	# 38 নাম : মহিবুল হক পিতাৰ নাম : জৈমদ্দিন সেখ ঘৰ নং : 140 বয়স : 29 লিঙ্গ : পুৰুষ	GJF0198275 ফটো উপলব্ধ	# 39 নাম : বেহেনা খাতুন স্বামীৰ নাম : আসৰাফুল সেখ ঘৰ নং : 140 বয়স : 25 লিঙ্গ : মহিলা	GJF2082063 ফটো উপলব্ধ
40 নাম : সোনেকা খাতুন স্বামীৰ নাম : মহিবুল হক ঘৰ নং : 140 বয়স : 23 লিঙ্গ : মহিলা	GJF2081941 ফটো উপলব্ধ	41 নাম : আহুমা বিবি স্বামীৰ নাম : ময়জুদ্দিন সেখ ঘৰ নং : 181 বয়স : 45 লিঙ্গ : মহিলা	GJF1219858 ফটো উপলব্ধ	42 নাম : আনোৱাৰ সেখ পিতাৰ নাম : ময়জুদ্দিন সেখ ঘৰ নং : 181 বয়স : 42 লিঙ্গ : পুৰুষ	GJF1219869 ফটো উপলব্ধ
43 নাম : ছানোৱাৰ হুচেইন পিতাৰ নাম : ময়জুদ্দিন সেখ ঘৰ নং : 181 বয়স : 31 লিঙ্গ : পুৰুষ	GJF0362467 ফটো উপলব্ধ	44 নাম : জুলফা খাতুন স্বামীৰ নাম : ছানোৱাৰ হুচেইন ঘৰ নং : 141 বয়স : 25 লিঙ্গ : মহিলা	GJF0542373 ফটো উপলব্ধ	45 নাম : মুন সেখ পিতাৰ নাম : ময়জুদ্দিন সেখ ঘৰ নং : 141 বয়স : 25 লিঙ্গ : পুৰুষ	GJF0541235 ফটো উপলব্ধ
46 নাম : আৰ্জিনা বেগম স্বামীৰ নাম : মুন সেখ ঘৰ নং : 141 বয়স : 22 লিঙ্গ : মহিলা	GJF1286327 ফটো উপলব্ধ	47 নাম : সুধীৰ বৰ্মন পিতাৰ নাম : সামাৰু বৰ্মন ঘৰ নং : 182 বয়স : 60 লিঙ্গ : পুৰুষ	GJF1219892 ফটো উপলব্ধ	48 নাম : শুশিল বৰ্মন পিতাৰ নাম : সামাৰু বৰ্মন ঘৰ নং : 182 বয়স : 54 লিঙ্গ : পুৰুষ	GJF1219916 ফটো উপলব্ধ
49 নাম : মমতা বৰ্মন স্বামীৰ নাম : সুধীৰ বৰ্মন ঘৰ নং : 182 বয়স : 52 লিঙ্গ : মহিলা	GJF1219905 ফটো উপলব্ধ	50 নাম : সুভাষ বৰ্মন পিতাৰ নাম : সামাৰু বৰ্মন ঘৰ নং : 182 বয়স : 50 লিঙ্গ : পুৰুষ	GJF1219938 ফটো উপলব্ধ	# 51 নাম : সচিন বৰ্মন পিতাৰ নাম : সামাৰু বৰ্মন ঘৰ নং : 142 বয়স : 48 লিঙ্গ : পুৰুষ	GJF1219949 ফটো উপলব্ধ
52 নাম : অষ্টমী বৰ্মন স্বামীৰ নাম : শুশিল বৰ্মন ঘৰ নং : 182 বয়স : 48 লিঙ্গ : মহিলা	GJF1219927 ফটো উপলব্ধ	53 নাম : সুদৰ্শন বৰ্মন পিতাৰ নাম : সামাৰু বৰ্মন ঘৰ নং : 182 বয়স : 46 লিঙ্গ : পুৰুষ	GJF1219961 ফটো উপলব্ধ	54 নাম : কনিকা ৰায় স্বামীৰ নাম : সুভাষ বৰ্মন ঘৰ নং : 182 বয়স : 41 লিঙ্গ : মহিলা	GJF1219950 ফটো উপলব্ধ
# 55 নাম : জ্যোতিকা ৰায় বৰ্মন স্বামীৰ নাম : সচিন বৰ্মন ঘৰ নং : 142 বয়স : 36 লিঙ্গ : মহিলা	GJF1219972 ফটো উপলব্ধ	56 নাম : মিঠা বৰ্মন পিতাৰ নাম : সুধীৰ বৰ্মন ঘৰ নং : 182 বয়স : 30 লিঙ্গ : পুৰুষ	GJF1944678 ফটো উপলব্ধ	57 নাম : অৰ্চনা বৰ্মন পিতাৰ নাম : সুধীৰ বৰ্মন ঘৰ নং : 182 বয়স : 27 লিঙ্গ : মহিলা	GJF0660845 ফটো উপলব্ধ
58 নাম : সুপ্ৰিয়া বৰ্মন পিতাৰ নাম : শুশিল বৰ্মন ঘৰ নং : 182 বয়স : 24 লিঙ্গ : মহিলা	GJF0590323 ফটো উপলব্ধ	59 নাম : জ্যোত্স্নাৰালা অধিকাৰী স্বামীৰ নাম : ধনেশ্বৰ অধিকাৰী ঘৰ নং : 183 বয়স : 52 লিঙ্গ : মহিলা	GJF1219983 ফটো উপলব্ধ	60 নাম : ৰতেশ্বৰ অধিকাৰী পিতাৰ নাম : ধনেশ্বৰ অধিকাৰী ঘৰ নং : 183 বয়স : 39 লিঙ্গ : পুৰুষ	GJF1219994 ফটো উপলব্ধ



61 নাম : ছুৰতভান বেওয়া স্বামীৰ নাম: ডোলামুদ্দিন বেপাৰী ঘৰ নং : 188 বয়স : 75 লিঙ্গ : মহিলা	GJF1220026 ফটো উপলব্ধ	62 নাম : সফিয়ৰ বহমান পিতাৰ নাম: ডোলামুদ্দিন সেখ ঘৰ নং : 188 বয়স : 60 লিঙ্গ : পুৰুষ	GJF1220004 ফটো উপলব্ধ	63 নাম : হাজিৰন বিবি স্বামীৰ নাম: ছফিয়ৰ বহমান ঘৰ নং : 188 বয়স : 50 লিঙ্গ : মহিলা	GJF1220015 ফটো উপলব্ধ
64 নাম : হানিফ আলী পিতাৰ নাম: সফিয়ৰ বহমান ঘৰ নং : 188 বয়স : 35 লিঙ্গ : পুৰুষ	GJF1220037 ফটো উপলব্ধ	65 নাম : মন্জু খাতুন স্বামীৰ নাম: হানিফ আলী ঘৰ নং : 188 বয়স : 28 লিঙ্গ : মহিলা	GJF0660910 ফটো উপলব্ধ	66 নাম : মানিক আলী সেখ পিতাৰ নাম: সফিয়ৰ বহমান ঘৰ নং : 188 বয়স : 27 লিঙ্গ : পুৰুষ	GJF0258194 ফটো উপলব্ধ
67 নাম : হোসেন আলী পিতাৰ নাম: সফিয়ৰ বহমান ঘৰ নং : 188 বয়স : 25 লিঙ্গ : পুৰুষ	GJF0360073 ফটো উপলব্ধ	68 নাম : ছানোৱাৰা বেগম স্বামীৰ নাম: মানিক আলী সেখ ঘৰ নং : 188 বয়স : 25 লিঙ্গ : মহিলা	QPZ0037176 ফটো উপলব্ধ	69 নাম : হাফেজ আলী পিতাৰ নাম: সফিয়ৰ বহমান ঘৰ নং : 144 বয়স : 20 লিঙ্গ : পুৰুষ	QPZ0180950 ফটো উপলব্ধ
70 নাম : আছৰাফুল হক পিতাৰ নাম: আনছাৰ আলী ঘৰ নং : 146 বয়স : 27 লিঙ্গ : পুৰুষ	GJF0520551 ফটো উপলব্ধ	71 নাম : আনছাৰ আলী পিতাৰ নাম: ঘোতা সেখ ঘৰ নং : 189 বয়স : 68 লিঙ্গ : পুৰুষ	GJF1220060 ফটো উপলব্ধ	72 নাম : ফুলজান বিবি স্বামীৰ নাম: আনছাৰ আলী ঘৰ নং : 189 বয়স : 55 লিঙ্গ : মহিলা	GJF1220071 ফটো উপলব্ধ
73 নাম : বাহাদুৰ সেখ পিতাৰ নাম: আনছাৰ আলী ঘৰ নং : 189 বয়স : 42 লিঙ্গ : পুৰুষ	GJF1220082 ফটো উপলব্ধ	74 নাম : দেৰাজ আলী সেখ পিতাৰ নাম: আনছাৰ আলী ঘৰ নং : 189 বয়স : 37 লিঙ্গ : পুৰুষ	GJF1220093 ফটো উপলব্ধ	# 75 নাম : সবিতা বিবি স্বামীৰ নাম: বাহাদুৰ সেখ ঘৰ নং : 189 বয়স : 34 লিঙ্গ : মহিলা	GJF1224539 ফটো উপলব্ধ
76 নাম : ছফিকুল আলী সেখ পিতাৰ নাম: বাহাদুৰ সেখ ঘৰ নং : 147 বয়স : 20 লিঙ্গ : পুৰুষ	QPZ0103002 ফটো উপলব্ধ	77 নাম : নূৰ হোছেন পিতাৰ নাম: আনছাৰ আলী ঘৰ নং : 147 বয়স : 19 লিঙ্গ : পুৰুষ	QPZ0153098 ফটো উপলব্ধ	# 78 নাম : জয়নাল আবেদিন পিতাৰ নাম: আব্বাজ সেখ ঘৰ নং : 189 বয়স : 76 লিঙ্গ : পুৰুষ	GJF1220106 ফটো উপলব্ধ
79 নাম : বাকচুদান বিবি স্বামীৰ নাম: জয়নাল আবেদিন ঘৰ নং : 189 বয়স : 67 লিঙ্গ : মহিলা	GJF1220117 ফটো উপলব্ধ	80 নাম : দুলাল সেখ পিতাৰ নাম: জয়নাল আবেদিন ঘৰ নং : 189 বয়স : 39 লিঙ্গ : পুৰুষ	GJF1220128 ফটো উপলব্ধ	81 নাম : আলাউদ্দিন সেখ পিতাৰ নাম: জয়নাল আবেদিন ঘৰ নং : 189 বয়স : 38 লিঙ্গ : পুৰুষ	GJF1220139 ফটো উপলব্ধ
82 নাম : জামিৰন বিবি স্বামীৰ নাম: আলাউদ্দিন সেখ ঘৰ নং : 189 বয়স : 34 লিঙ্গ : মহিলা	GJF1220162 ফটো উপলব্ধ	# 83 নাম : হাবেজ আলী সেখ পিতাৰ নাম: জয়নাল আলী সেখ ঘৰ নং : 189 বয়স : 32 লিঙ্গ : পুৰুষ	GJF0013631 ফটো উপলব্ধ	# 84 নাম : বুকিয়া বিবি স্বামীৰ নাম: দুলাল সেখ ঘৰ নং : 189 বয়স : 32 লিঙ্গ : মহিলা	GJF1945002 ফটো উপলব্ধ
# 85 নাম : আন্জুমা খাতুন স্বামীৰ নাম: হাবেজ আলী সেখ ঘৰ নং : 189 বয়স : 25 লিঙ্গ : মহিলা	GJF0660886 ফটো উপলব্ধ	# 86 নাম : নজৰুল সেখ পিতাৰ নাম: আলাউদ্দিন সেখ ঘৰ নং : 149 বয়স : 21 লিঙ্গ : পুৰুষ	GJF2050763 ফটো উপলব্ধ	87 নাম : আকবৰ আলী সেখ পিতাৰ নাম: আলাউদ্দিন সেখ ঘৰ নং : 189 বয়স : 20 লিঙ্গ : পুৰুষ	QPZ0153106 ফটো উপলব্ধ
88 নাম : জমসেৰ আলী পিতাৰ নাম: বকতুল্যা সেখ ঘৰ নং : 150 বয়স : 70 লিঙ্গ : পুৰুষ	GJF1220173 ফটো উপলব্ধ	89 নাম : বফিকুল ইছলাম পিতাৰ নাম: জমসেৰ আলী ঘৰ নং : 150 বয়স : 38 লিঙ্গ : পুৰুষ	GJF1220195 ফটো উপলব্ধ	# 90 নাম : খাদিজা খাতুন স্বামীৰ নাম: বফিকুল ইছলাম ঘৰ নং : 150 বয়স : 30 লিঙ্গ : মহিলা	GJF1944827 ফটো উপলব্ধ



91 নাম : হাসেন আলী পিতাৰ নাম: গহেৰ আলী ঘৰ নং : ১৫৩ বয়স : 46 লিঙ্গ : পুৰুষ	GJF1220231 ফটো উপলব্ধ	# 92 নাম : জোসেন আলী পিতাৰ নাম: গহেৰ আলী ঘৰ নং : ১৫৩ বয়স : 41 লিঙ্গ : পুৰুষ	GJF1220242 ফটো উপলব্ধ	93 নাম : কাশেম আলী পিতাৰ নাম: গহেৰ আলী ঘৰ নং : ১৫৩ বয়স : 42 লিঙ্গ : পুৰুষ	GJF1220253 ফটো উপলব্ধ
94 নাম : জমিলা খাতুন স্বামীৰ নাম: জোসেন আলী ঘৰ নং : ১৫৩ বয়স : 37 লিঙ্গ : মহিলা	GJF1944872 ফটো উপলব্ধ	# 95 নাম : সাজেদা খাতুন স্বামীৰ নাম: হাসেন আলী ঘৰ নং : ১৫৩ বয়স : 31 লিঙ্গ : মহিলা	GJF1944849 ফটো উপলব্ধ	96 নাম : হোসনাৰা খাতুন স্বামীৰ নাম: কাশেম আলী ঘৰ নং : ১৫৩ বয়স : 27 লিঙ্গ : মহিলা	GJF0264713 ফটো উপলব্ধ
97 নাম : জামাল হোসেন পিতাৰ নাম: জোসেন আলী ঘৰ নং : 153 বয়স : 20 লিঙ্গ : পুৰুষ	QPZ0201657 ফটো উপলব্ধ	# 98 নাম : আব্দুল হোচেন পিতাৰ নাম: গহেৰ আলী ঘৰ নং : ১৫৩ক বয়স : 48 লিঙ্গ : পুৰুষ	GJF1220264 ফটো উপলব্ধ	# 99 নাম : আমিনা বিবি স্বামীৰ নাম: আব্দুল হোচেন ঘৰ নং : ১৫৩ক বয়স : 43 লিঙ্গ : মহিলা	GJF1220275 ফটো উপলব্ধ
100 নাম : জৰিনা বিবি স্বামীৰ নাম: আকবৰ আলী ঘৰ নং : ১৫৫ বয়স : 41 লিঙ্গ : মহিলা	GJF1220311 ফটো উপলব্ধ	101 নাম : মনোৱাৰ হোচেন পিতাৰ নাম: আকবৰ আলী ঘৰ নং : ১৫৫ বয়স : 35 লিঙ্গ : পুৰুষ	GJF1220300 ফটো উপলব্ধ	102 নাম : মফিজুল হক পিতাৰ নাম: আকবৰ আলী ঘৰ নং : ১৫৫ বয়স : 25 লিঙ্গ : পুৰুষ	GJF0394734 ফটো উপলব্ধ
103 নাম : ৰাইহানা খাতুন স্বামীৰ নাম: মনোৱাৰ হোচেন ঘৰ নং : 155 বয়স : 21 লিঙ্গ : মহিলা	QPZ0054304 ফটো উপলব্ধ	# 104 নাম : আমজাদ আলী পিতাৰ নাম: মহেৰ আলী ঘৰ নং : ১৫৬ বয়স : 58 লিঙ্গ : পুৰুষ	GJF1220322 ফটো উপলব্ধ	105 নাম : নুৰতান বিবি স্বামীৰ নাম: আমজাদ আলী ঘৰ নং : ১৫৬ বয়স : 48 লিঙ্গ : মহিলা	GJF1220333 ফটো উপলব্ধ
106 নাম : নুৰ ইছলাম সেখ পিতাৰ নাম: আমজাদ আলী ঘৰ নং : ১৫৬ বয়স : 36 লিঙ্গ : মহিলা	GJF0013632 ফটো উপলব্ধ	107 নাম : ৰেজিনা খাতুন স্বামীৰ নাম: নুৰ ইছলাম সেখ ঘৰ নং : ১৫৬ বয়স : 30 লিঙ্গ : মহিলা	GJF1944985 ফটো উপলব্ধ	108 নাম : আছমা খাতুন পিতাৰ নাম: আমজাদ আলী ঘৰ নং : ১৫৬ বয়স : 27 লিঙ্গ : মহিলা	GJF0359323 ফটো উপলব্ধ
109 নাম : আমিনুৰ সেখ পিতাৰ নাম: ফজৰুল সেখ ঘৰ নং : ১৫৮ বয়স : 34 লিঙ্গ : পুৰুষ	GJF1220355 ফটো উপলব্ধ	110 নাম : মিজানুৰ ৰহমান পিতাৰ নাম: ফজৰুল হক ঘৰ নং : 158 বয়স : 30 লিঙ্গ : পুৰুষ	GJF0207845 ফটো উপলব্ধ	111 নাম : জাহিনুৰ খাতুন স্বামীৰ নাম: আমিনুৰ সেখ ঘৰ নং : ১৫৮ বয়স : 27 লিঙ্গ : মহিলা	GJF0258970 ফটো উপলব্ধ
112 নাম : আতৰতান বেওঁয়া স্বামীৰ নাম: আউয়াল সেখ ঘৰ নং : ১৫৯ বয়স : 52 লিঙ্গ : মহিলা	GJF1220388 ফটো উপলব্ধ	113 নাম : আমিনা খাতুন পিতাৰ নাম: আউয়াল সেখ ঘৰ নং : ১৫৯ বয়স : 38 লিঙ্গ : মহিলা	GJF1220377 ফটো উপলব্ধ	114 নাম : আজিজুৰ ৰহমান পিতাৰ নাম: আউয়াল সেখ ঘৰ নং : ১৫৯ বয়স : 35 লিঙ্গ : পুৰুষ	GJF1220366 ফটো উপলব্ধ
115 নাম : কাসমা খাতুন স্বামীৰ নাম: আজিজুৰ ৰহমান ঘৰ নং : 159 বয়স : 24 লিঙ্গ : মহিলা	GJF0572776 ফটো উপলব্ধ	116 নাম : জৰীনা বিবি স্বামীৰ নাম: খ যবৰ ৰহমান ঘৰ নং : ১৬০ বয়স : 62 লিঙ্গ : মহিলা	GJF1220402 ফটো উপলব্ধ	117 নাম : আব্দুল জলিল সেখ পিতাৰ নাম: খ যবৰ ৰহমান ঘৰ নং : ১৬০ বয়স : 45 লিঙ্গ : পুৰুষ	GJF1220413 ফটো উপলব্ধ
118 নাম : খলিল ৰহমান পিতাৰ নাম: খ যবৰ ৰহমান ঘৰ নং : ১৬০ বয়স : 41 লিঙ্গ : পুৰুষ	GJF1220435 ফটো উপলব্ধ	119 নাম : আমিনা বিবি স্বামীৰ নাম: আব্দুল জলিল সেখ ঘৰ নং : ১৬০ বয়স : 34 লিঙ্গ : মহিলা	GJF1220424 ফটো উপলব্ধ	120 নাম : ৰহিমা খাতুন স্বামীৰ নাম: খলিল ৰহমান ঘৰ নং : 160 বয়স : 29 লিঙ্গ : মহিলা	GJF0385401 ফটো উপলব্ধ



121 নাম : আজিজুৰ ৰহমান পিতাৰ নাম: খয়বৰ ৰহমান ঘৰ নং : 160 বয়স : 28 লিঙ্গ : পুৰুষ	GJF0262642 ফটো উপলব্ধ	122 নাম : সাহেৰা ভান স্বামীৰ নাম: আজিজুৰ ৰহমান ঘৰ নং : 160 বয়স : 25 লিঙ্গ : মহিলা	GJF0517102 ফটো উপলব্ধ	123 নাম : বেবিনা খাতুন পিতাৰ নাম: আব্দুল জলিল সেখ ঘৰ নং : 160 বয়স : 19 লিঙ্গ : মহিলা	QPZ0169227 ফটো উপলব্ধ
124 নাম: আবিয়া বিবি স্বামীৰ নাম: আকবৰ আলী ঘৰ নং : 161 বয়স : 60 লিঙ্গ : মহিলা	GJF1220457 ফটো উপলব্ধ	125 নাম : আনোৱাৰ আলী পিতাৰ নাম: আকবৰ আলী ঘৰ নং : 161 বয়স : 38 লিঙ্গ : পুৰুষ	GJF1220468 ফটো উপলব্ধ	126 নাম: মফিদা খাতুন স্বামীৰ নাম: আনোৱাৰ আলী ঘৰ নং : 161 বয়স : 36 লিঙ্গ : মহিলা	GJF0013633 ফটো উপলব্ধ
127 নাম : মনোৱাৰ হোসেন পিতাৰ নাম: আকবৰ আলী ঘৰ নং : 161 বয়স : 36 লিঙ্গ : মহিলা	GJF0013634 ফটো উপলব্ধ	128 নাম : বছিৰন বেওয়া স্বামীৰ নাম: ওমৰ আলী ঘৰ নং : 162 বয়স : 65 লিঙ্গ : মহিলা	GJF1220491 ফটো উপলব্ধ	129 নাম : আজিজুৰ ৰহমান পিতাৰ নাম: ওমৰ আলী ঘৰ নং : 162 বয়স : 42 লিঙ্গ : পুৰুষ	GJF1220479 ফটো উপলব্ধ
130 নাম : ইউনুছ আলী পিতাৰ নাম: ওমৰ আলী ঘৰ নং : 162 বয়স : 41 লিঙ্গ : পুৰুষ	GJF1220504 ফটো উপলব্ধ	131 নাম : সাহিদা বিবি স্বামীৰ নাম: আজিজুৰ ৰহমান ঘৰ নং : 162 বয়স : 40 লিঙ্গ : মহিলা	GJF1220480 ফটো উপলব্ধ	132 নাম : আনোৱাৰ হোসেন পিতাৰ নাম: ওমৰ আলী সেখ ঘৰ নং : 162 বয়স : 34 লিঙ্গ : পুৰুষ	GJF1224517 ফটো উপলব্ধ
133 নাম : হাজিৰন বিবি স্বামীৰ নাম: ইউনুছ আলী ঘৰ নং : 162 বয়স : 32 লিঙ্গ : মহিলা	GJF1224493 ফটো উপলব্ধ	# 134 নাম : মনোৱাৰ হোসেন পিতাৰ নাম: ওমৰ আলী সেখ ঘৰ নং : 162 বয়স : 27 লিঙ্গ : পুৰুষ	GJF1224528 ফটো উপলব্ধ	135 নাম : ছানোৱাৰ আলী পিতাৰ নাম: ওমৰ আলী ঘৰ নং : 162 বয়স : 29 লিঙ্গ : পুৰুষ	GJF0257022 ফটো উপলব্ধ
136 নাম : জৰিফা খাতুন স্বামীৰ নাম: মনোৱাৰ হোসেন ঘৰ নং : 162 বয়স : 29 লিঙ্গ : মহিলা	GJF0389882 ফটো উপলব্ধ	137 নাম : মেহেনা খাতুন স্বামীৰ নাম: আনোৱাৰ হোসেন ঘৰ নং : 162 বয়স : 28 লিঙ্গ : মহিলা	GJF0259192 ফটো উপলব্ধ	138 নাম : লাইলী খাতুন স্বামীৰ নাম: আনোৱাৰ আলী ঘৰ নং : 162 বয়স : 24 লিঙ্গ : মহিলা	GJF0564971 ফটো উপলব্ধ
# 139 নাম : সাহিব ৰহমান পিতাৰ নাম: আজিজুৰ ৰহমান ঘৰ নং : 162 বয়স : 21 লিঙ্গ : পুৰুষ	QPZ0090266 ফটো উপলব্ধ	140 নাম : কৰিমন বিবি স্বামীৰ নাম: সাহেৰ আলী ঘৰ নং : 163 বয়স : 72 লিঙ্গ : মহিলা	GJF1220526 ফটো উপলব্ধ	141 নাম : আব্দুল খালেক সেখ পিতাৰ নাম: সাহেৰ আলী ঘৰ নং : 163 বয়স : 45 লিঙ্গ : পুৰুষ	GJF1220537 ফটো উপলব্ধ
142 নাম : মেৰিনা বিবি স্বামীৰ নাম: আব্দুল খালেক সেখ ঘৰ নং : 163 বয়স : 39 লিঙ্গ : মহিলা	GJF1220548 ফটো উপলব্ধ	143 নাম : আব্দুল মালেক পিতাৰ নাম: সাহেৰ আলী ঘৰ নং : 163 বয়স : 39 লিঙ্গ : পুৰুষ	GJF1220559 ফটো উপলব্ধ	144 নাম : মফিজুল ৰহমান পিতাৰ নাম: সাহেৰ আলী ঘৰ নং : 163 বয়স : 31 লিঙ্গ : পুৰুষ	GJF1944769 ফটো উপলব্ধ
145 নাম : সাহিনুৰ খাতুন স্বামীৰ নাম: আব্দুল মালেক ঘৰ নং : 163 বয়স : 27 লিঙ্গ : মহিলা	GJF0255612 ফটো উপলব্ধ	146 নাম : মোস্তাফিজুৰ ৰহমান পিতাৰ নাম: আব্দুল ৰহিম ঘৰ নং : 163 বয়স : 26 লিঙ্গ : পুৰুষ	GJF0304402 ফটো উপলব্ধ	147 নাম : মেৰাজুল হক পিতাৰ নাম: আব্দুল খালেক ঘৰ নং : 163 বয়স : 23 লিঙ্গ : পুৰুষ	GJF0582353 ফটো উপলব্ধ
148 নাম : ৰুমিনাৰা খাতুন স্বামীৰ নাম: ছানিদুল ৰহমান ঘৰ নং : 163 বয়স : 22 লিঙ্গ : মহিলা	GJF1183094 ফটো উপলব্ধ	149 নাম : আৰজুমনি খাতুন স্বামীৰ নাম: মফিজুল ৰহমান ঘৰ নং : 163 বয়স : 21 লিঙ্গ : মহিলা	QPZ0140129 ফটো উপলব্ধ	150 নাম : ছানিদুল ৰহমান পিতাৰ নাম: আব্দুল ৰহিম ঘৰ নং : 163 বয়স : 29 লিঙ্গ : পুৰুষ	GJF0211029 ফটো উপলব্ধ



151 নাম : আব্দুল কৰিম পিতাৰ নাম: সাহেব আলী ঘৰ নং : ১৬৩ক বয়স : 52 লিঙ্গ : পুৰুষ	GJF1220560 ফটো উপলব্ধ	152 নাম : আব্দুল ৰহিম পিতাৰ নাম: সাহেব আলী ঘৰ নং : ১৬৩খ বয়স : 49 লিঙ্গ : পুৰুষ	GJF1220582 ফটো উপলব্ধ	153 নাম : আয়জন বিবি স্বামীৰ নাম: আব্দুল কৰিম ঘৰ নং : ১৬৩ক বয়স : 44 লিঙ্গ : মহিলা	GJF1220571 ফটো উপলব্ধ
154 নাম : গোলাপজন বিবি স্বামীৰ নাম: আব্দুল ৰহিম ঘৰ নং : ১৬৩খ বয়স : 43 লিঙ্গ : মহিলা	GJF1220593 ফটো উপলব্ধ	D 155 নাম : ছাব্বাল সেখ পিতাৰ নাম: নেছাল আলী ঘৰ নং : ১৬৪ বয়স : 60 লিঙ্গ : পুৰুষ	GJF1220606 ফটো উপলব্ধ	D 156 নাম : দেলজন বিবি স্বামীৰ নাম: ছাব্বাল সেখ ঘৰ নং : ১৬৪ বয়স : 55 লিঙ্গ : মহিলা	GJF1220617 ফটো উপলব্ধ
# 157 নাম : ছপৰ আলী পিতাৰ নাম: কিনাৰ আলী ঘৰ নং : ১৬৫ বয়স : 56 লিঙ্গ : পুৰুষ	GJF1220628 ফটো উপলব্ধ	158 নাম : আমিলা বিবি স্বামীৰ নাম: ছপৰ আলী ঘৰ নং : ১৬৫ বয়স : 46 লিঙ্গ : মহিলা	GJF1220639 ফটো উপলব্ধ	159 নাম : মনোৱাৰ হোসেন পিতাৰ নাম: ছপৰ আলী ঘৰ নং : ১৬৫ বয়স : 37 লিঙ্গ : পুৰুষ	GJF1220640 ফটো উপলব্ধ
160 নাম : মিনানুৰ ৰহমান পিতাৰ নাম: ছপৰ আলী ঘৰ নং : ১৬৫ বয়স : 27 লিঙ্গ : পুৰুষ	GJF0486506 ফটো উপলব্ধ	161 নাম : হামিজা খাতুন স্বামীৰ নাম: মিনানুৰ ৰহমান ঘৰ নং : 165 বয়স : 20 লিঙ্গ : মহিলা	QPZ0201467 ফটো উপলব্ধ	162 নাম : জেলেকা বিবি স্বামীৰ নাম: অহৰ আলী ঘৰ নং : ১৬৬ বয়স : 55 লিঙ্গ : মহিলা	GJF1220662 ফটো উপলব্ধ
163 নাম : জিয়াবুল হক পিতাৰ নাম: অহৰ আলী ঘৰ নং : ১৬৬ বয়স : 41 লিঙ্গ : পুৰুষ	GJF1220673 ফটো উপলব্ধ	164 নাম : আনোৱাৰ হোসেন পিতাৰ নাম: অহৰ আলী ঘৰ নং : ১৬৬ বয়স : 38 লিঙ্গ : পুৰুষ	GJF1220684 ফটো উপলব্ধ	165 নাম : আনোৱাৰা বিবি স্বামীৰ নাম: জিয়াবুল হক ঘৰ নং : ১৬৬ বয়স : 34 লিঙ্গ : মহিলা	GJF1220695 ফটো উপলব্ধ
166 নাম : সাহাজাহান আলী পিতাৰ নাম: অহৰ আলী ঘৰ নং : 166 বয়স : 26 লিঙ্গ : পুৰুষ	GJF1338813 ফটো উপলব্ধ	167 নাম : সাহানাজ বেগম স্বামীৰ নাম: আনোৱাৰ হোসেন ঘৰ নং : 166 বয়স : 22 লিঙ্গ : মহিলা	GJF1338706 ফটো উপলব্ধ	168 নাম : মহিৰন বেওয়া পিতাৰ নাম: গোদা সেখ ঘৰ নং : ১৬৭ বয়স : 60 লিঙ্গ : মহিলা	GJF1220731 ফটো উপলব্ধ
169 নাম : আবুল হক পিতাৰ নাম: গোদা সেখ ঘৰ নং : ১৬৭ বয়স : 57 লিঙ্গ : পুৰুষ	GJF1220708 ফটো উপলব্ধ	170 নাম : ফৰিদা বিবি স্বামীৰ নাম: আবুল হক ঘৰ নং : ১৬৭ বয়স : 48 লিঙ্গ : মহিলা	GJF1220719 ফটো উপলব্ধ	# 171 নাম : ফজৰুল হক পিতাৰ নাম: আবুল হক ঘৰ নং : ১৬৭ বয়স : 31 লিঙ্গ : পুৰুষ	GJF0373076 ফটো উপলব্ধ
172 নাম : আজাদ আলী পিতাৰ নাম: আবুল হক ঘৰ নং : 167 বয়স : 21 লিঙ্গ : পুৰুষ	QPZ0079855 ফটো উপলব্ধ	173 নাম : কৰিমন বেওয়া স্বামীৰ নাম: আব্দুল জব্বাৰ ঘৰ নং : ১৬৮ বয়স : 63 লিঙ্গ : মহিলা	GJF1220742 ফটো উপলব্ধ	174 নাম : আবুল হোচেন পিতাৰ নাম: আব্দুল জব্বাৰ ঘৰ নং : ১৬৮ বয়স : 53 লিঙ্গ : পুৰুষ	GJF1220753 ফটো উপলব্ধ
175 নাম : খুৰসিদা আৰা ৰেহমান স্বামীৰ নাম: আবুল হোচেন ঘৰ নং : ১৬৮ বয়স : 48 লিঙ্গ : মহিলা	GJF1220764 ফটো উপলব্ধ	176 নাম : আবু ছাহেদ আলী পিতাৰ নাম: আব্দুল জব্বাৰ ঘৰ নং : ১৬৮ বয়স : 48 লিঙ্গ : পুৰুষ	GJF1220775 ফটো উপলব্ধ	177 নাম : আয়শা সৰকাৰ স্বামীৰ নাম: আবু ছাহেদ আলী ঘৰ নং : ১৬৮ বয়স : 33 লিঙ্গ : মহিলা	GJF1224948 ফটো উপলব্ধ
178 নাম : ইম্পিকুৰ ৰহমান পিতাৰ নাম: আবুল হোচেন ঘৰ নং : 168 বয়স : 24 লিঙ্গ : পুৰুষ	GJF0658161 ফটো উপলব্ধ	179 নাম : আছিয়া বিবি স্বামীৰ নাম: আকতাৰ হোচেন ঘৰ নং : ১৭০ বয়স : 62 লিঙ্গ : মহিলা	GJF1220797 ফটো উপলব্ধ	180 নাম : ৰফিকুল হক পিতাৰ নাম: আফতাপ হোসেন ঘৰ নং : ১৭০ বয়স : 44 লিঙ্গ : পুৰুষ	GJF1220800 ফটো উপলব্ধ



181 নাম : মিজানুৰ ৰহমান পিতাৰ নাম : আফতাব হোচেন ঘৰ নং : ১৭০ বয়স : 42 লিঙ্গ : পুৰুষ	GJF1220811 ফটো উপলব্ধ	182 নাম : মেহেজুল হক পিতাৰ নাম : আফতাব হুছেইন ঘৰ নং : ১৭০ বয়স : 38 লিঙ্গ : পুৰুষ	GJF1220822 ফটো উপলব্ধ	183 নাম : তনজা আহমেদ স্বামীৰ নাম : মিজানুৰ ৰহমান ঘৰ নং : ১৭০ বয়স : 36 লিঙ্গ : মহিলা	GJF1945024 ফটো উপলব্ধ
184 নাম : হাছিনা বিবি স্বামীৰ নাম : ৰফিকুল হক ঘৰ নং : ১৭০ বয়স : 34 লিঙ্গ : মহিলা	GJF1220833 ফটো উপলব্ধ	# 185 নাম : আবিদা পাৰবিন স্বামীৰ নাম : মেহেজুল হক ঘৰ নং : ১৭০ বয়স : 29 লিঙ্গ : মহিলা	GJF0374488 ফটো উপলব্ধ	186 নাম : নাসিৰ আহমেদ পিতাৰ নাম : ধনীৰ উদ্দিন আহমেদ ঘৰ নং : ১৭১ক বয়স : 60 লিঙ্গ : পুৰুষ	GJF1220855 ফটো উপলব্ধ
187 নাম : মমেনা খাতুন পিতাৰ নাম : ধনে উদ্দিন সেখ ঘৰ নং : ১৭১ক বয়স : 45 লিঙ্গ : মহিলা	GJF1220866 ফটো উপলব্ধ	188 নাম : গহেৰ আলী আহমেদ পিতাৰ নাম : ধনে উদ্দিন সেখ ঘৰ নং : ১৭১ক বয়স : 76 লিঙ্গ : পুৰুষ	GJF1220877 ফটো উপলব্ধ	189 নাম : আজিজৰ ৰহমান পিতাৰ নাম : গহেৰ আলী আহমেদ ঘৰ নং : ১৭১ক বয়স : 48 লিঙ্গ : পুৰুষ	GJF1220899 ফটো উপলব্ধ
190 নাম : সাহাজাদী বেগম স্বামীৰ নাম : আজিজৰ ৰহমান ঘৰ নং : ১৭২ বয়স : 43 লিঙ্গ : মহিলা	GJF1220924 ফটো উপলব্ধ	191 নাম : আমানুৰ ৰহমান পিতাৰ নাম : গহেৰ আলী আহমেদ ঘৰ নং : ১৭২ বয়স : 41 লিঙ্গ : পুৰুষ	GJF1220902 ফটো উপলব্ধ	192 নাম : এনামুল হক পিতাৰ নাম : গহেৰ আলী আহমেদ ঘৰ নং : ১৭২ বয়স : 39 লিঙ্গ : পুৰুষ	GJF1220913 ফটো উপলব্ধ
193 নাম : দিলৰুবা পাৰবিন স্বামীৰ নাম : আমানুৰ ৰহমান ঘৰ নং : ১৭২ বয়স : 29 লিঙ্গ : মহিলা	GJF0255943 ফটো উপলব্ধ	194 নাম : মেৰাজুল হক পিতাৰ নাম : মোহেৰ আলী আহমেদ ঘৰ নং : ১৭২ বয়স : 28 লিঙ্গ : পুৰুষ	GJF0305722 ফটো উপলব্ধ	195 নাম : আব্দুল লতিফ পিতাৰ নাম : আইন উদ্দিন সেখ ঘৰ নং : ১৭৩ বয়স : 68 লিঙ্গ : পুৰুষ	GJF1220935 ফটো উপলব্ধ
196 নাম : মজিদা বেগম স্বামীৰ নাম : আব্দুল লতিফ ঘৰ নং : ১৭৩ বয়স : 56 লিঙ্গ : মহিলা	GJF1220946 ফটো উপলব্ধ	197 নাম : জাহাঙ্গীৰ আলম পিতাৰ নাম : আব্দুল লতিফ ঘৰ নং : ১৭৩ বয়স : 40 লিঙ্গ : পুৰুষ	GJF1220957 ফটো উপলব্ধ	S 198 নাম : নূরজাহান বিবি পিতাৰ নাম : আব্দুল লতিফ ঘৰ নং : ১৭৩ বয়স : 26 লিঙ্গ : মহিলা	GJF1224733 ফটো উপলব্ধ
199 নাম : আবদৰ ৰহমান পিতাৰ নাম : আব্দুল লতিফ ঘৰ নং : 173 বয়স : 27 লিঙ্গ : পুৰুষ	GJF0327692 ফটো উপলব্ধ	# 200 নাম : আব্দুল আজিজ পিতাৰ নাম : আব্দুল লতিফ ঘৰ নং : 173 বয়স : 23 লিঙ্গ : পুৰুষ	GJF1148469 ফটো উপলব্ধ	201 নাম : মতিয়াৰ ৰহমান পিতাৰ নাম : আইন উদ্দিন সেখ ঘৰ নং : ১৭৪ বয়স : 65 লিঙ্গ : পুৰুষ	GJF1220968 ফটো উপলব্ধ
202 নাম : আমেনা বিবি স্বামীৰ নাম : মতিয়াৰ ৰহমান ঘৰ নং : ১৭৪ বয়স : 56 লিঙ্গ : মহিলা	GJF1220979 ফটো উপলব্ধ	203 নাম : আনোৱাৰ হোসেন পিতাৰ নাম : মতিয়াৰ ৰহমান ঘৰ নং : ১৭৪ বয়স : 39 লিঙ্গ : পুৰুষ	GJF1220980 ফটো উপলব্ধ	204 নাম : ৰহিমা খাতুন স্বামীৰ নাম : আনোৱাৰ হোসেন ঘৰ নং : 174 বয়স : 27 লিঙ্গ : মহিলা	GJF0528406 ফটো উপলব্ধ
205 নাম : পশৰউদ্দিন সেখ পিতাৰ নাম : কেতাৰু সেখ ঘৰ নং : ১৭৭ বয়স : 66 লিঙ্গ : পুৰুষ	GJF1220991 ফটো উপলব্ধ	206 নাম : হাসনা বিবি স্বামীৰ নাম : পশৰউদ্দিন সেখ ঘৰ নং : ১৭৭ বয়স : 55 লিঙ্গ : মহিলা	GJF1221007 ফটো উপলব্ধ	207 নাম : হামিদুৰ ৰহমান পিতাৰ নাম : পসৰ উদ্দিন সেখ ঘৰ নং : ১৭৭ বয়স : 34 লিঙ্গ : পুৰুষ	GJF1221018 ফটো উপলব্ধ
208 নাম : হাকিম আলী পিতাৰ নাম : পশৰ উদ্দিন সেখ ঘৰ নং : ১৭৭ বয়স : 31 লিঙ্গ : পুৰুষ	GJF1224482 ফটো উপলব্ধ	209 নাম : উকিল সেখ পিতাৰ নাম : পসৰ উদ্দিন সেখ ঘৰ নং : ১৭৭ বয়স : 29 লিঙ্গ : পুৰুষ	GJF0376558 ফটো উপলব্ধ	210 নাম : হামিদ সেখ পিতাৰ নাম : পসৰউদ্দিন সেখ ঘৰ নং : ১৭৭ বয়স : 26 লিঙ্গ : পুৰুষ	GJF0322164 ফটো উপলব্ধ



211	GJF0255505	ফটো উপলব্ধ	212	GJF1221063	ফটো উপলব্ধ	213	GJF1221052	ফটো উপলব্ধ
নাম : আছিদা খাতুন স্বামীৰ নাম: হাকিম আলী ঘৰ নং : ১৭৭ বয়স : 25 লিঙ্গ : মহিলা			নাম : মেনেকা বিবি স্বামীৰ নাম: কফুল উদ্দিন সেখ ঘৰ নং : ১৭৮ বয়স : 39 লিঙ্গ : মহিলা			নাম : কফুল উদ্দিন সেখ পিতাৰ নাম: হাচেন আলী ঘৰ নং : ১৭৮ বয়স : 38 লিঙ্গ : পুৰুষ		
214	GJF1221030	ফটো উপলব্ধ	215	GJF1221029	ফটো উপলব্ধ	216	GJF1945013	ফটো উপলব্ধ
নাম : কোববাত আলী পিতাৰ নাম: হাচেন আলী ঘৰ নং : ১৭৮ বয়স : 35 লিঙ্গ : পুৰুষ			নাম : কুদৰত আলী পিতাৰ নাম: হাচেন আলী ঘৰ নং : ১৭৮ বয়স : 34 লিঙ্গ : পুৰুষ			নাম : সাহাৰা বানু স্বামীৰ নাম: কফুল উদ্দিন সেখ ঘৰ নং : ১৭৮ বয়স : 32 লিঙ্গ : মহিলা		
217	GJF1944894	ফটো উপলব্ধ	218	GJF1944907	ফটো উপলব্ধ	219	GJF1221074	ফটো উপলব্ধ
নাম : মমতা বিবি স্বামীৰ নাম: ফিৰোজ আলী ঘৰ নং : ১৭৮ বয়স : 32 লিঙ্গ : মহিলা			নাম : সার্জিনা বিবি স্বামীৰ নাম: কোব্বাত আলী ঘৰ নং : ১৭৮ বয়স : 28 লিঙ্গ : মহিলা			নাম : হাজিৰন বেওয়া স্বামীৰ নাম: ছেয়দ আলী ঘৰ নং : ১৭৮ বয়স : 72 লিঙ্গ : মহিলা		
220	GJF1221085	ফটো উপলব্ধ	221	GJF1221109	ফটো উপলব্ধ	222	GJF1221096	ফটো উপলব্ধ
নাম : হামিদুৰ হক পিতাৰ নাম: ছেয়দ আলী ঘৰ নং : ১৭৯ বয়স : 52 লিঙ্গ : পুৰুষ			নাম : হাছানুৰ হক পিতাৰ নাম: ছেয়দ আলী ঘৰ নং : ১৭৯ বয়স : 49 লিঙ্গ : পুৰুষ			নাম : পৰিজন বিবি স্বামীৰ নাম: হামিদুৰ হক ঘৰ নং : ১৭৯ বয়স : 45 লিঙ্গ : মহিলা		
223	GJF1221110	ফটো উপলব্ধ	224	GJF1221121	ফটো উপলব্ধ	225	GJF0263921	ফটো উপলব্ধ
নাম : আঞ্জমা বিবি স্বামীৰ নাম: হাছানুৰ হক ঘৰ নং : ১৭৯ বয়স : 44 লিঙ্গ : মহিলা			নাম : আমিনুৰ হক পিতাৰ নাম: ছেয়দ আলী ঘৰ নং : ১৭৯ বয়স : 40 লিঙ্গ : পুৰুষ			নাম : মজিনা খাতুন স্বামীৰ নাম: আমিনুৰ হক ঘৰ নং : ১৭৯ বয়স : 27 লিঙ্গ : মহিলা		
226	GJF0660852	ফটো উপলব্ধ	227	GJF0589333	ফটো উপলব্ধ	228	GJF1221132	ফটো উপলব্ধ
নাম : আৰমান আহমেদ পিতাৰ নাম: হাছানুৰ হক ঘৰ নং : ১৭৯ বয়স : 26 লিঙ্গ : পুৰুষ			নাম : হাফিজুৰ ৰহমান পিতাৰ নাম: হামিদুৰ ৰহমান ঘৰ নং : 179 বয়স : 24 লিঙ্গ : পুৰুষ			নাম : বেয়াজুল হক পিতাৰ নাম: জসৰ আলী ঘৰ নং : ১৮০ বয়স : 55 লিঙ্গ : পুৰুষ		
#2 229	GJF1221154	ফটো উপলব্ধ	230	GJF1221143	ফটো উপলব্ধ	231	GJF1221187	ফটো উপলব্ধ
নাম : নাজিৰ হোসেন পিতাৰ নাম: জসৰ আলী ঘৰ নং : ১৮০ বয়স : 47 লিঙ্গ : পুৰুষ			নাম : সৰিফা বিবি স্বামীৰ নাম: বেয়াজুল হক ঘৰ নং : ১৮০ বয়স : 46 লিঙ্গ : মহিলা			নাম : ছালেমা বিবি স্বামীৰ নাম: নাজিৰ হুছেইন ঘৰ নং : ১৮০ বয়স : 41 লিঙ্গ : মহিলা		
232	QPZ0189373	ফটো উপলব্ধ	233	GJF1221212	ফটো উপলব্ধ	234	GJF1221201	ফটো উপলব্ধ
নাম : ৰহিমা পাৰবিন পিতাৰ নাম: বেয়াজুল হক ঘৰ নং : 180 বয়স : 19 লিঙ্গ : মহিলা			নাম : মনোৱাৰা বিবি স্বামীৰ নাম: আমজাদ আলী ঘৰ নং : ১৮১ বয়স : 44 লিঙ্গ : মহিলা			নাম : আমজাদ আলী পিতাৰ নাম: কাচুৱা সেখ ঘৰ নং : ১৮১ বয়স : 42 লিঙ্গ : পুৰুষ		
# 235	GJF1275817	ফটো উপলব্ধ	236	GJF1221223	ফটো উপলব্ধ	237	GJF1221234	ফটো উপলব্ধ
নাম : মমিনুৰ হক পিতাৰ নাম: আমজাদ আলী ঘৰ নং : 181 বয়স : 22 লিঙ্গ : পুৰুষ			নাম : উমৰউদ্দিন আহমেদ পিতাৰ নাম: ছেমুদ্দিন সেখ ঘৰ নং : ১৮২ বয়স : 60 লিঙ্গ : পুৰুষ			নাম : কমৰ উদ্দিন আহমেদ পিতাৰ নাম: ছেমুদ্দিন সেখ ঘৰ নং : ১৮২ বয়স : 54 লিঙ্গ : পুৰুষ		
238	GJF1221245	ফটো উপলব্ধ	239	GJF0335505	ফটো উপলব্ধ	240	GJF0013635	ফটো উপলব্ধ
নাম : ইদেল হক পিতাৰ নাম: ছেমুদ্দিন সেখ ঘৰ নং : ১৮২ বয়স : 49 লিঙ্গ : পুৰুষ			নাম : জেছমিনাৰা বেগম স্বামীৰ নাম: কমৰ উদ্দিন আহমেদ ঘৰ নং : ১৮২ বয়স : 33 লিঙ্গ : মহিলা			নাম : ছুবতন খাতুন স্বামীৰ নাম: ইদেল হক ঘৰ নং : ১৮২ বয়স : 30 লিঙ্গ : মহিলা		



# 241 নাম : মুৰ্শিদা আহমেদ পিতাৰ নাম: মইনুল হক আহমেদ ঘৰ নং : 182ক বয়স : 25 লিঙ্গ : মহিলা	GJF0478461 ফটো উপলব্ধ	# 242 নাম : মইনুল হক আহমেদ পিতাৰ নাম: ছেমুদ্দিন আহমেদ ঘৰ নং : 1৮২ক বয়স : 53 লিঙ্গ : পুৰুষ	GJF1221267 ফটো উপলব্ধ	243 নাম : নুৰন নাহাৰ স্বামীৰ নাম: মইনুল হক আহমেদ ঘৰ নং : 1৮২ক বয়স : 46 লিঙ্গ : মহিলা	GJF1221278 ফটো উপলব্ধ
244 নাম : আলীমুদ্দিন সেখ পিতাৰ নাম: কালুমামুদ সেখ ঘৰ নং : 1৮৩ বয়স : 85 লিঙ্গ : পুৰুষ	GJF1221289 ফটো উপলব্ধ	245 নাম : আইনুল হক পিতাৰ নাম: আলীমুদ্দিন সেখ ঘৰ নং : 1৮৩ বয়স : 52 লিঙ্গ : পুৰুষ	GJF1221290 ফটো উপলব্ধ	246 নাম : জালিমা খাতুন স্বামীৰ নাম: আইনুল হক ঘৰ নং : 1৮৩ বয়স : 50 লিঙ্গ : মহিলা	GJF1221303 ফটো উপলব্ধ
247 নাম : ছাইফুল হক পিতাৰ নাম: আলীমুদ্দিন সেখ ঘৰ নং : 1৮৩ বয়স : 47 লিঙ্গ : পুৰুষ	GJF1221314 ফটো উপলব্ধ	248 নাম : জাহেদা বিবি স্বামীৰ নাম: ছাইফুল হক ঘৰ নং : 1৮৩ বয়স : 42 লিঙ্গ : মহিলা	GJF1221325 ফটো উপলব্ধ	249 নাম : বাজিবুল হক পিতাৰ নাম: ছাইফুল হক ঘৰ নং : 183 বয়স : 21 লিঙ্গ : পুৰুষ	GJF2057495 ফটো উপলব্ধ
250 নাম : বসত আলী পিতাৰ নাম: বহৰ উদ্দিন সেখ ঘৰ নং : 1৮৪ বয়স : 71 লিঙ্গ : পুৰুষ	GJF1221347 ফটো উপলব্ধ	251 নাম : জাহেদা বিবি স্বামীৰ নাম: বসত আলী ঘৰ নং : 1৮৪ বয়স : 68 লিঙ্গ : মহিলা	GJF1221358 ফটো উপলব্ধ	252 নাম : জাকিৰ হোসেন পিতাৰ নাম: বসত আলী ঘৰ নং : 1৮৪ বয়স : 49 লিঙ্গ : পুৰুষ	GJF1221369 ফটো উপলব্ধ
253 নাম : গাজিৰ আলী পিতাৰ নাম: বসত আলী ঘৰ নং : 1৮৪ বয়স : 48 লিঙ্গ : পুৰুষ	GJF1221381 ফটো উপলব্ধ	254 নাম : হামিদুৰ বহমান পিতাৰ নাম: বসত আলী ঘৰ নং : 1৮৪ বয়স : 44 লিঙ্গ : পুৰুষ	GJF1221392 ফটো উপলব্ধ	255 নাম : মমেনা বিবি স্বামীৰ নাম: জাকিৰ হোসেন ঘৰ নং : 1৮৪ বয়স : 43 লিঙ্গ : মহিলা	GJF1221370 ফটো উপলব্ধ
256 নাম : ইলেকজন বিবি স্বামীৰ নাম: হামিদুৰ বহমান ঘৰ নং : 1৮৪ বয়স : 42 লিঙ্গ : মহিলা	GJF1221405 ফটো উপলব্ধ	257 নাম : মোল্লাফ আলী পিতাৰ নাম: বসত আলী ঘৰ নং : 1৮৪ বয়স : 40 লিঙ্গ : পুৰুষ	GJF1221416 ফটো উপলব্ধ	258 নাম : নাসিৰা বানু স্বামীৰ নাম: গাজিৰ আলী ঘৰ নং : 1৮৪ বয়স : 38 লিঙ্গ : মহিলা	GJF0265314 ফটো উপলব্ধ
259 নাম : মতলেব হোসেন পিতাৰ নাম: বসত আলী ঘৰ নং : 1৮৪ বয়স : 36 লিঙ্গ : পুৰুষ	GJF1221427 ফটো উপলব্ধ	260 নাম : হাজেৰা বেগম স্বামীৰ নাম: মোল্লাফ আলী ঘৰ নং : 1৮৪ বয়স : 34 লিঙ্গ : মহিলা	GJF1221438 ফটো উপলব্ধ	261 নাম : পিহকি বেগম পিতাৰ নাম: হামিদুৰ আলী ঘৰ নং : 184 বয়স : 26 লিঙ্গ : মহিলা	GJF0589267 ফটো উপলব্ধ
262 নাম : পাৰবিনা খাতুন স্বামীৰ নাম: মতলেব হুছেইন ঘৰ নং : 184 বয়স : 21 লিঙ্গ : মহিলা	QPZ0140111 ফটো উপলব্ধ	263 নাম : দেলবৰ আলী পিতাৰ নাম: বহৰ উদ্দিন সেখ ঘৰ নং : 1৮৫ বয়স : 65 লিঙ্গ : পুৰুষ	GJF1221450 ফটো উপলব্ধ	264 নাম : আছমা বিবি স্বামীৰ নাম: দেলবৰ আলী ঘৰ নং : 1৮৫ বয়স : 41 লিঙ্গ : মহিলা	GJF1221461 ফটো উপলব্ধ
265 নাম : বিবুল হক পিতাৰ নাম: দেলবৰ আলী ঘৰ নং : 1৮৫ বয়স : 35 লিঙ্গ : পুৰুষ	GJF1221449 ফটো উপলব্ধ	266 নাম : আজাহাৰ আলী পিতাৰ নাম: দেলবৰ আলী ঘৰ নং : 1৮৫ বয়স : 27 লিঙ্গ : পুৰুষ	GJF0418681 ফটো উপলব্ধ	267 নাম : নাজমা খাতুন স্বামীৰ নাম: বিবুল হক ঘৰ নং : 185 বয়স : 24 লিঙ্গ : মহিলা	GJF1149087 ফটো উপলব্ধ
268 নাম : সুলতানা পাৰভিন স্বামীৰ নাম: আজাহাৰ আলী ঘৰ নং : 185 বয়স : 23 লিঙ্গ : মহিলা	GJF1172394 ফটো উপলব্ধ	269 নাম : সহৰভান বিবি স্বামীৰ নাম: কেছমত আলী ঘৰ নং : 1৮৬ বয়স : 68 লিঙ্গ : মহিলা	GJF1221494 ফটো উপলব্ধ	270 নাম : আসৰাফুল বহমান পিতাৰ নাম: কেছমত আলী ঘৰ নং : 1৮৬ বয়স : 45 লিঙ্গ : পুৰুষ	GJF1221472 ফটো উপলব্ধ



# 271 নাম : সিৰাজুল বহমান পিতাৰ নাম: কেছমত আলী ঘৰ নং : ১৮৬ বয়স : 37 লিঙ্গ : পুৰুষ	GJF1221483 ফটো উপলব্ধ	# 272 নাম : ফাতেমা বেগম স্বামীৰ নাম: আসৰাফুল বহমান ঘৰ নং : ১৮৬ বয়স : 32 লিঙ্গ : মহিলা	GJF1221507 ফটো উপলব্ধ	273 নাম : এক্ৰামুল হক পিতাৰ নাম: কেছমত আলী ঘৰ নং : ১৮৬ বয়স : 33 লিঙ্গ : পুৰুষ	GJF1221518 ফটো উপলব্ধ
274 নাম : আৰিফা সুলতানা পৰবিন স্বামীৰ নাম: এক্ৰামুল হক ঘৰ নং : 186 বয়স : 26 লিঙ্গ : মহিলা	GJF0485920 ফটো উপলব্ধ	275 নাম : খাদিজা বেগম স্বামীৰ নাম: সিৰাজুল বহমান ঘৰ নং : 186 বয়স : 23 লিঙ্গ : মহিলা	GJF0590844 ফটো উপলব্ধ	276 নাম : বনজন বহমান পিতাৰ নাম: সাহিদুৰ বহমান ঘৰ নং : 186 বয়স : 21 লিঙ্গ : পুৰুষ	GJF2060580 ফটো উপলব্ধ
277 নাম : মজিবৰ বহমান পিতাৰ নাম: সাহিদুৰ বহমান ঘৰ নং : 186 ক বয়স : 24 লিঙ্গ : পুৰুষ	GJF0560953 ফটো উপলব্ধ	278 নাম : সাহিদুৰ বহমান পিতাৰ নাম: কেছমত আলী ঘৰ নং : ১৮৬ক বয়স : 49 লিঙ্গ : পুৰুষ	GJF1221529 ফটো উপলব্ধ	279 নাম : মৰ্জিনা বিবি স্বামীৰ নাম: সাহিদুৰ বহমান ঘৰ নং : ১৮৬ক বয়স : 45 লিঙ্গ : মহিলা	GJF1221530 ফটো উপলব্ধ
280 নাম : ফেৰেজা বিবি স্বামীৰ নাম: আলোম সেখ ঘৰ নং : ১৮৭ বয়স : 55 লিঙ্গ : মহিলা	GJF1221552 ফটো উপলব্ধ	281 নাম : লুতফৰ আলী পিতাৰ নাম: বাছৰউদ্দিন আহমেদ ঘৰ নং : ১৮৮ বয়স : 47 লিঙ্গ : পুৰুষ	GJF1221585 ফটো উপলব্ধ	282 নাম : বোনা বেগম পিতাৰ নাম: বাসিৰউদ্দিন আহমেদ ঘৰ নং : ১৮৮ বয়স : 34 লিঙ্গ : মহিলা	GJF0304311 ফটো উপলব্ধ
283 নাম : তহিবুল বহমান পিতাৰ নাম: ৰপিকুল আলী ঘৰ নং : 188 বয়স : 24 লিঙ্গ : পুৰুষ	GJF0569913 ফটো উপলব্ধ	284 নাম : মহিবুল হক পিতাৰ নাম: ৰপিকুল আলী ঘৰ নং : 188 ক বয়স : 19 লিঙ্গ : পুৰুষ	QPZ0190074 ফটো উপলব্ধ	285 নাম : ৰপিকুল আলী পিতাৰ নাম: বাছৰউদ্দিন আহমেদ ঘৰ নং : ১৮৮ক বয়স : 52 লিঙ্গ : পুৰুষ	GJF1221596 ফটো উপলব্ধ
286 নাম : তহমিনা বিবি স্বামীৰ নাম: ৰপিকুল আলী ঘৰ নং : ১৮৮ক বয়স : 46 লিঙ্গ : মহিলা	GJF1221609 ফটো উপলব্ধ	287 নাম : কছৰউদ্দিন আলী পিতাৰ নাম: ছিৰাব উদ্দিন সেখ ঘৰ নং : ১৮৯ বয়স : 66 লিঙ্গ : পুৰুষ	GJF1221610 ফটো উপলব্ধ	288 নাম : ওয়ালেদা বিবি স্বামীৰ নাম: কছৰউদ্দিন আলী ঘৰ নং : ১৮৯ বয়স : 60 লিঙ্গ : মহিলা	GJF1221621 ফটো উপলব্ধ
289 নাম : সাহিদুৰ আলী পিতাৰ নাম: কছৰউদ্দিন আলী ঘৰ নং : ১৮৯ বয়স : 44 লিঙ্গ : পুৰুষ	GJF1221632 ফটো উপলব্ধ	290 নাম : সাহিদুৰ বহমান পিতাৰ নাম: কছৰউদ্দিন আলী ঘৰ নং : ১৮৯ বয়স : 41 লিঙ্গ : পুৰুষ	GJF1221643 ফটো উপলব্ধ	291 নাম : ছফিকুল হুছেইন পিতাৰ নাম: কছৰ উদ্দিন আলী ঘৰ নং : ১৮৯ বয়স : 35 লিঙ্গ : পুৰুষ	GJF0256990 ফটো উপলব্ধ
292 নাম : আজিজুৰ বহমান পিতাৰ নাম: কছৰ উদ্দিন আলী ঘৰ নং : ১৮৯ বয়স : 34 লিঙ্গ : পুৰুষ	GJF1221654 ফটো উপলব্ধ	293 নাম : আনজুমা খাতুন স্বামীৰ নাম: সাহিদুৰ বহমান ঘৰ নং : ১৮৯ বয়স : 29 লিঙ্গ : মহিলা	GJF0258871 ফটো উপলব্ধ	294 নাম : আতিফুল হক পিতাৰ নাম: কছৰ উদ্দিন আলী ঘৰ নং : 189 বয়স : 26 লিঙ্গ : পুৰুষ	GJF0492421 ফটো উপলব্ধ
295 নাম : নাসিমা খাতুন স্বামীৰ নাম: সাহিদুৰ আলী ঘৰ নং : 189 বয়স : 26 লিঙ্গ : মহিলা	GJF0570119 ফটো উপলব্ধ	296 নাম : আৰ্জিনা খাতুন স্বামীৰ নাম: আজিজুৰ বহমান ঘৰ নং : 189 বয়স : 23 লিঙ্গ : মহিলা	GJF1148238 ফটো উপলব্ধ	297 নাম : আছিয়া বিবি স্বামীৰ নাম: অছৰ উদ্দিন আহমেদ ঘৰ নং : ১৯০ বয়স : 60 লিঙ্গ : মহিলা	GJF1221687 ফটো উপলব্ধ
298 নাম : মিঠা সেখ পিতাৰ নাম: অছৰ উদ্দিন আহমেদ ঘৰ নং : ১৯০ বয়স : 34 লিঙ্গ : পুৰুষ	GJF1221665 ফটো উপলব্ধ	299 নাম : ৰহিমা খাতুন স্বামীৰ নাম: মিঠা সেখ ঘৰ নং : 190 বয়স : 25 লিঙ্গ : মহিলা	GJF0538793 ফটো উপলব্ধ	300 নাম : ছাবেদ আলী পিতাৰ নাম: বানু সেখ ঘৰ নং : ১৯১ বয়স : 60 লিঙ্গ : পুৰুষ	GJF1221701 ফটো উপলব্ধ



301 নাম : মজিতা বিবি স্বামীৰ নাম: ছাবেদ আলী ঘৰ নং : 151 বয়স : 52 লিঙ্গ : মহিলা	GJF1221712 ফটো উপলব্ধ	302 নাম : মিনাৰুল হক পিতাৰ নাম: ছাবেদ আলী ঘৰ নং : 191 বয়স : 23 লিঙ্গ : পুৰুষ	GJF2082055 ফটো উপলব্ধ	303 নাম : বক্তাৰ আলী পিতাৰ নাম: বানু সেখ ঘৰ নং : 152 বয়স : 57 লিঙ্গ : পুৰুষ	GJF1221723 ফটো উপলব্ধ
304 নাম : মোহৰতান বিবি স্বামীৰ নাম: বক্তাৰ আলী ঘৰ নং : 152 বয়স : 46 লিঙ্গ : মহিলা	GJF1221734 ফটো উপলব্ধ	305 নাম : মোবাৰক আলী পিতাৰ নাম: বক্তাৰ আলী ঘৰ নং : 152 বয়স : 30 লিঙ্গ : পুৰুষ	GJF1944645 ফটো উপলব্ধ	# 306 নাম : মোফতাজুল হক পিতাৰ নাম: বক্তাৰ আলী ঘৰ নং : 152 বয়স : 29 লিঙ্গ : পুৰুষ	GJF0263442 ফটো উপলব্ধ
307 নাম : ছেলিমা খাতুন স্বামীৰ নাম: মোবাৰক আলী ঘৰ নং : 192 ক বয়স : 23 লিঙ্গ : মহিলা	GJF1147982 ফটো উপলব্ধ	308 নাম : সাহাবউদ্দিন সেখ পিতাৰ নাম: নেছাৰ উদ্দিন ঘৰ নং : 153 বয়স : 76 লিঙ্গ : পুৰুষ	GJF1221745 ফটো উপলব্ধ	309 নাম : গোলোতান বিবি স্বামীৰ নাম: সাহাবউদ্দিন সেখ ঘৰ নং : 153 বয়স : 62 লিঙ্গ : মহিলা	GJF1221756 ফটো উপলব্ধ
310 নাম : ফৰিদা খাতুন পিতাৰ নাম: সাহাব উদ্দিন ঘৰ নং : 153 বয়স : 34 লিঙ্গ : মহিলা	GJF1221789 ফটো উপলব্ধ	311 নাম : বসিদা খাতুন বিবি পিতাৰ নাম: সাহাব উদ্দিন সেখ ঘৰ নং : 153 বয়স : 34 লিঙ্গ : মহিলা	GJF1221778 ফটো উপলব্ধ	312 নাম : গোলজাৰ আলী পিতাৰ নাম: সাহাব উদ্দিন সেখ ঘৰ নং : 153 বয়স : 33 লিঙ্গ : পুৰুষ	GJF1221767 ফটো উপলব্ধ
313 নাম : বাসিদা খাতুন পিতাৰ নাম: সাহাব উদ্দিন সেক ঘৰ নং : 153 বয়স : 30 লিঙ্গ : মহিলা	GJF0262782 ফটো উপলব্ধ	314 নাম : বাসিদুল হক পিতাৰ নাম: সাহাবুদ্দিন সেখ ঘৰ নং : 193 বয়স : 24 লিঙ্গ : পুৰুষ	GJF0593665 ফটো উপলব্ধ	315 নাম : মহিফুল হক পিতাৰ নাম: সাহাবউদ্দিন সেখ ঘৰ নং : 193 বয়স : 22 লিঙ্গ : পুৰুষ	GJF1153659 ফটো উপলব্ধ
316 নাম : আলমা বেগম স্বামীৰ নাম: বাসিদুল হক ঘৰ নং : 193 বয়স : 22 লিঙ্গ : মহিলা	QPZ0052423 ফটো উপলব্ধ	317 নাম : আবেয়া খাতুন স্বামীৰ নাম: মহিফুল হক ঘৰ নং : 193 বয়স : 20 লিঙ্গ : মহিলা	QPZ0052316 ফটো উপলব্ধ	318 নাম : আলী হোচেন পিতাৰ নাম: নেছাৰ আলী ঘৰ নং : 158 বয়স : 55 লিঙ্গ : পুৰুষ	GJF1221790 ফটো উপলব্ধ
319 নাম : জয়দা বিবি স্বামীৰ নাম: আলী হোচেন ঘৰ নং : 158 বয়স : 46 লিঙ্গ : মহিলা	GJF1221803 ফটো উপলব্ধ	320 নাম : আছৰ উদ্দিন সেখ পিতাৰ নাম: বন্দে আলী ঘৰ নং : 156 বয়স : 58 লিঙ্গ : পুৰুষ	GJF1221825 ফটো উপলব্ধ	321 নাম : আবিয়া বিবি স্বামীৰ নাম: আছৰ উদ্দিন সেখ ঘৰ নং : 156 বয়স : 46 লিঙ্গ : মহিলা	GJF1221836 ফটো উপলব্ধ
322 নাম : মইনুল হক পিতাৰ নাম: বন্দে আলী ঘৰ নং : 159 বয়স : 50 লিঙ্গ : পুৰুষ	GJF1221847 ফটো উপলব্ধ	323 নাম : মিনা বিবি স্বামীৰ নাম: মইনুল হক ঘৰ নং : 159 বয়স : 42 লিঙ্গ : মহিলা	GJF1221858 ফটো উপলব্ধ	324 নাম : মোঃ অবদাৰ হোসেন পিতাৰ নাম: দেলবৰ আলী ঘৰ নং : 197 বয়স : 26 লিঙ্গ : পুৰুষ	GJF0541078 ফটো উপলব্ধ
325 নাম : মিনাৰুল হক পিতাৰ নাম: মইনুল হক ঘৰ নং : 197 বয়স : 24 লিঙ্গ : পুৰুষ	GJF1215235 ফটো উপলব্ধ	326 নাম : আছকাৰ আলী পিতাৰ নাম: ভোন্দা আলী ঘৰ নং : 158 বয়স : 60 লিঙ্গ : পুৰুষ	GJF1221869 ফটো উপলব্ধ	327 নাম : হামিদা বিবি স্বামীৰ নাম: আছকাৰ আলী ঘৰ নং : 158 বয়স : 43 লিঙ্গ : মহিলা	GJF1221870 ফটো উপলব্ধ
328 নাম : হাফিজুৰ ৰহমান পিতাৰ নাম: আছকাৰ আলী ঘৰ নং : 158 বয়স : 27 লিঙ্গ : পুৰুষ	GJF0256073 ফটো উপলব্ধ	329 নাম : মৌচুমী খাতুন পিতাৰ নাম: মহিজুৰ ৰহমান ঘৰ নং : 198 ক বয়স : 20 লিঙ্গ : মহিলা	QPZ0089607 ফটো উপলব্ধ	330 নাম : ইলিজা বেগম স্বামীৰ নাম: মামিনুৰ ঘৰ নং : 198 ক বয়স : 20 লিঙ্গ : মহিলা	QPZ0106682 ফটো উপলব্ধ



331 নাম : মমিনুৰ হুক পিতাৰ নাম: মহিজুৰ বহমান ঘৰ নং : 198 ক বয়স : 25 লিঙ্গ : পুৰুষ	GJF0578120 ফটো উপলব্ধ	332 নাম : মহিজুৰ বহমান পিতাৰ নাম: বন্দে আলী ঘৰ নং : 198 ক বয়স : 42 লিঙ্গ : পুৰুষ	GJF1221881 ফটো উপলব্ধ	333 নাম : সফিয়ৰ বহমান পিতাৰ নাম: কেছমত আলী ঘৰ নং : 198 বয়স : 65 লিঙ্গ : পুৰুষ	GJF1221905 ফটো উপলব্ধ
334 নাম : আৰজুনা খাতুন স্বামীৰ নাম: সফিয়ৰ বহমান ঘৰ নং : 198 বয়স : 48 লিঙ্গ : মহিলা	GJF1221916 ফটো উপলব্ধ	335 নাম : শেলিনা বহমান পিতাৰ নাম: সফিয়ৰ বহমান ঘৰ নং : 199 বয়স : 23 লিঙ্গ : মহিলা	GJF0570077 ফটো উপলব্ধ	336 নাম : আছিয়া বেওয়া স্বামীৰ নাম: সমসেৰ আলী ঘৰ নং : 200 বয়স : 78 লিঙ্গ : মহিলা	GJF1221938 ফটো উপলব্ধ
# 337 নাম : আজিজুৰ বহমান পিতাৰ নাম: সমসেৰ আলী ঘৰ নং : 200 বয়স : 48 লিঙ্গ : পুৰুষ	GJF1221949 ফটো উপলব্ধ	338 নাম : মনিৰুজ জামাল পিতাৰ নাম: আয়নাৰ হক ঘৰ নং : 200 ক বয়স : 24 লিঙ্গ : পুৰুষ	GJF0586040 ফটো উপলব্ধ	# 339 নাম : মোসাৰফ আলম পিতাৰ নাম: আউয়াল হোচেন ঘৰ নং : 200 খ বয়স : 20 লিঙ্গ : পুৰুষ	QPZ0102889 ফটো উপলব্ধ
340 নাম : মেহেদি বহমান পিতাৰ নাম: আয়নাৰ হক ঘৰ নং : 200 ক বয়স : 20 লিঙ্গ : পুৰুষ	QPZ0088401 ফটো উপলব্ধ	341 নাম : আউয়াল হোচেন পিতাৰ নাম: সমসেৰ আলী ঘৰ নং : 200 খ বয়স : 57 লিঙ্গ : পুৰুষ	GJF1221972 ফটো উপলব্ধ	342 নাম : আয়নাৰ হক পিতাৰ নাম: সমসেৰ আলী ঘৰ নং : 200 ক বয়স : 55 লিঙ্গ : পুৰুষ	GJF1221950 ফটো উপলব্ধ
343 নাম : মঞ্জুৰা খাতুন স্বামীৰ নাম: আয়নাৰ হক ঘৰ নং : 200 ক বয়স : 43 লিঙ্গ : মহিলা	GJF1221961 ফটো উপলব্ধ	# 344 নাম : মজলিমা বিবি স্বামীৰ নাম: আউয়াল হোচেন ঘৰ নং : 200 খ বয়স : 47 লিঙ্গ : মহিলা	GJF1221983 ফটো উপলব্ধ	# 345 নাম : আনোৱাৰ হোচেইন পিতাৰ নাম: সমসেৰ আলী ঘৰ নং : 201 বয়স : 62 লিঙ্গ : পুৰুষ	GJF1221994 ফটো উপলব্ধ
346 নাম : সিৰাজুল ইছলাম পিতাৰ নাম: আনোৱাৰ হোচেইন ঘৰ নং : 201 বয়স : 32 লিঙ্গ : পুৰুষ	GJF1224471 ফটো উপলব্ধ	347 নাম : আব বক্কৰ ছিদ্দিক পিতাৰ নাম: আনোৱাৰ হোচেইন ঘৰ নং : 201 বয়স : 27 লিঙ্গ : পুৰুষ	GJF0386045 ফটো উপলব্ধ	348 নাম : ওচমান গণি পিতাৰ নাম: আনোৱাৰ হোচেইন ঘৰ নং : 201 বয়স : 27 লিঙ্গ : পুৰুষ	GJF0508747 ফটো উপলব্ধ
349 নাম : জালাল উদ্দিন ব্যাপাৰী পিতাৰ নাম: বেলাল ব্যাপাৰী ঘৰ নং : 202 বয়স : 65 লিঙ্গ : পুৰুষ	GJF1222011 ফটো উপলব্ধ	350 নাম : নুৰজাহান বিবি স্বামীৰ নাম: জালাল উদ্দিন ব্যাপাৰী ঘৰ নং : 202 বয়স : 56 লিঙ্গ : মহিলা	GJF1222022 ফটো উপলব্ধ	351 নাম : নুৰ হোসেন পিতাৰ নাম: জালাল উদ্দিন ব্যাপাৰী ঘৰ নং : 202 বয়স : 36 লিঙ্গ : পুৰুষ	GJF1222033 ফটো উপলব্ধ
352 নাম : হনুফা খাতুন স্বামীৰ নাম: নুৰ হোসেন ঘৰ নং : 202 বয়স : 30 লিঙ্গ : মহিলা	GJF0191460 ফটো উপলব্ধ	353 নাম : তাহেৰ আলী পিতাৰ নাম: নেছাৰ উদ্দিন ঘৰ নং : 203 বয়স : 68 লিঙ্গ : পুৰুষ	GJF1222044 ফটো উপলব্ধ	354 নাম : সাহেৰা খাতুন স্বামীৰ নাম: তাহেৰ আলী ঘৰ নং : 203 বয়স : 57 লিঙ্গ : মহিলা	GJF1222055 ফটো উপলব্ধ
355 নাম : ছাইফুল হক পিতাৰ নাম: তাহেৰ আলী ঘৰ নং : 203 বয়স : 37 লিঙ্গ : পুৰুষ	GJF1222077 ফটো উপলব্ধ	356 নাম : ছাইদুল বহমান পিতাৰ নাম: তাহেৰ আলী ঘৰ নং : 203 বয়স : 37 লিঙ্গ : পুৰুষ	GJF1222066 ফটো উপলব্ধ	357 নাম : এলিনা খাতুন স্বামীৰ নাম: ছাইদুল বহমান ঘৰ নং : 203 বয়স : 28 লিঙ্গ : মহিলা	GJF0386615 ফটো উপলব্ধ
358 নাম : মঞ্জুমা খাতুন স্বামীৰ নাম: ছাইফুল হক ঘৰ নং : 203 বয়স : 26 লিঙ্গ : মহিলা	GJF0521518 ফটো উপলব্ধ	359 নাম : সাহাবুল আলম পিতাৰ নাম: তাহেৰ আলী ঘৰ নং : 203 বয়স : 21 লিঙ্গ : পুৰুষ	GJF2102192 ফটো উপলব্ধ	360 নাম : মহিজুৰ বহমান পিতাৰ নাম: সহৰ আলী সেখ ঘৰ নং : 205 বয়স : 54 লিঙ্গ : পুৰুষ	GJF1222102 ফটো উপলব্ধ



361	GJF1222113	ফটো উপলব্ধ	362	GJF1222146	ফটো উপলব্ধ	363	GJF1222157	ফটো উপলব্ধ
নাম : আচমা বেগম স্বামীৰ নাম: মহিঞ্জুৰ বহমান ঘৰ নং : ২০৫ বয়স : 42 লিঙ্গ : মহিলা			নাম : মৰিয়ম বেগম স্বামীৰ নাম: নুৰুল হক চৰকাৰ ঘৰ নং : ২০৬ বয়স : 65 লিঙ্গ : মহিলা			নাম : ৰবিয়ল হক পিতাৰ নাম: নুৰুল হক চৰকাৰ ঘৰ নং : ২০৬ বয়স : 52 লিঙ্গ : পুৰুষ		
364	GJF1222179	ফটো উপলব্ধ	365	GJF1222168	ফটো উপলব্ধ	366	GJF1222180	ফটো উপলব্ধ
নাম : মনিৰ উদ্দিন আহমেদ পিতাৰ নাম: নুৰুল হক চৰকাৰ ঘৰ নং : ২০৬ বয়স : 47 লিঙ্গ : পুৰুষ			নাম : এলেমা বেগম স্বামীৰ নাম: ৰবিয়ল হক ঘৰ নং : ২০৬ বয়স : 44 লিঙ্গ : মহিলা			নাম : ফকৰ উদ্দিন আহমেদ পিতাৰ নাম: নুৰুল হক চৰকাৰ ঘৰ নং : ২০৬ বয়স : 43 লিঙ্গ : পুৰুষ		
367	GJF1222215	ফটো উপলব্ধ	368	GJF1222204	ফটো উপলব্ধ	369	GJF0013636	ফটো উপলব্ধ
নাম : সাহিনুৰ বেগম স্বামীৰ নাম: মনিৰ উদ্দিন আহমেদ ঘৰ নং : ২০৬ বয়স : 38 লিঙ্গ : মহিলা			নাম : মিন্টু হক সৰকাৰ পিতাৰ নাম: নুৰুল হক সৰকাৰ ঘৰ নং : ২০৬ বয়স : 37 লিঙ্গ : পুৰুষ			নাম : নাজমা খাতুন স্বামীৰ নাম: ফকৰ উদ্দিন আহমেদ ঘৰ নং : ২০৬ বয়স : 32 লিঙ্গ : মহিলা		
370	GJF0333823	ফটো উপলব্ধ	# 371	GJF0533885	ফটো উপলব্ধ	372	GJF1232453	ফটো উপলব্ধ
নাম : ৰোশ্না খাতুন স্বামীৰ নাম: মিন্টু হক সৰকাৰ ঘৰ নং : ২০৬ বয়স : 26 লিঙ্গ : মহিলা			নাম : ইনজামুল হক পিতাৰ নাম: ৰবিয়ল হক ঘৰ নং : 206 বয়স : 24 লিঙ্গ : পুৰুষ			নাম : আৰিফ হক পিতাৰ নাম: ৰবিয়ল হক ঘৰ নং : 206 বয়স : 22 লিঙ্গ : পুৰুষ		
373	QPZ0230581	ফটো উপলব্ধ	374	GJF1222266	ফটো উপলব্ধ	375	GJF1222248	ফটো উপলব্ধ
নাম : বুবল আমিন আহমেদ পিতাৰ নাম: ফকৰ উদ্দিন আহমেদ ঘৰ নং : 206 বয়স : 19 লিঙ্গ : পুৰুষ			নাম : ফাতেমা বেওয়া স্বামীৰ নাম: আছিমুদ্দিন ব্যাপাৰী ঘৰ নং : ২০৬ক বয়স : 60 লিঙ্গ : মহিলা			নাম : আছিয়া বিবি স্বামীৰ নাম: জাহান উদ্দিন সেখ ঘৰ নং : ২০৭ বয়স : 55 লিঙ্গ : মহিলা		
376	GJF1222259	ফটো উপলব্ধ	377	GJF1222271	ফটো উপলব্ধ	378	GJF1222282	ফটো উপলব্ধ
নাম : বাবুল হক পিতাৰ নাম: জাহান উদ্দিন সেখ ঘৰ নং : ২০৭ বয়স : 45 লিঙ্গ : পুৰুষ			নাম : মিজানুৰ ৰহ মান পিতাৰ নাম: জাহান উদ্দিন সেখ ঘৰ নং : ২০৭ বয়স : 40 লিঙ্গ : পুৰুষ			নাম : আজিনুৰ ৰহমান পিতাৰ নাম: জাহান উদ্দিন সেখ ঘৰ নং : ২০৭ বয়স : 37 লিঙ্গ : পুৰুষ		
379	DHL4242755	ফটো উপলব্ধ	380	GJF0307421	ফটো উপলব্ধ	381	GJF2104867	ফটো উপলব্ধ
নাম : মৌচুমী বেগম স্বামীৰ নাম: বাবুল হক ঘৰ নং : 207 বয়স : 31 লিঙ্গ : মহিলা			নাম : ইয়াছমিন বেগম স্বামীৰ নাম: মিজানুৰ ৰহমান ঘৰ নং : ২০৭ বয়স : 31 লিঙ্গ : মহিলা			নাম : মুৰশীদা পাৰভীন স্বামীৰ নাম: আজিনুৰ ৰহমান ঘৰ নং : 207 বয়স : 31 লিঙ্গ : মহিলা		
382	GJF1222328	ফটো উপলব্ধ	383	GJF1222339	ফটো উপলব্ধ	384	GJF1944963	ফটো উপলব্ধ
নাম : ছামিদা বিবি স্বামীৰ নাম: মহাসীন আলী ঘৰ নং : ২০৯ বয়স : 50 লিঙ্গ : মহিলা			নাম : সাহাজাহান আলী পিতাৰ নাম: মহাসীন আলী ঘৰ নং : ২০৯ বয়স : 38 লিঙ্গ : পুৰুষ			নাম : মৰ্জিনা খাতুন স্বামীৰ নাম: সাহাজাহান আলী ঘৰ নং : ২০৯ বয়স : 31 লিঙ্গ : মহিলা		
385	GJF1222351	ফটো উপলব্ধ	386	GJF0264671	ফটো উপলব্ধ	387	GJF1222373	ফটো উপলব্ধ
নাম : হাছনা বিবি স্বামীৰ নাম: জামাল হোসেন ঘৰ নং : ২১১ বয়স : 42 লিঙ্গ : মহিলা			নাম : জাকিৰ হোসেন পিতাৰ নাম: জামাল হোসেন ঘৰ নং : ২১১ বয়স : 28 লিঙ্গ : পুৰুষ			নাম : ছকিনা ৰহমান স্বামীৰ নাম: খ য়বৰ ৰহমান ঘৰ নং : ২১২ বয়স : 60 লিঙ্গ : মহিলা		
388	GJF1222420	ফটো উপলব্ধ	389	GJF1222395	ফটো উপলব্ধ	# 390	GJF1222431	ফটো উপলব্ধ
নাম : মমতাজ বেগম স্বামীৰ নাম: খাইৰুল হক ঘৰ নং : ২১২ বয়স : 50 লিঙ্গ : মহিলা			নাম : ছাইফুৰ ৰহমান পিতাৰ নাম: খ য়বৰ ৰহমান ঘৰ নং : ২১২ বয়স : 41 লিঙ্গ : পুৰুষ			নাম : দিষ্টী খাতুন প্ৰধানী স্বামীৰ নাম: ছাইফুৰ ৰহমান ঘৰ নং : ২১২ বয়স : 35 লিঙ্গ : মহিলা		



391 নাম : মিনাৰুল হক পিতাৰ নাম : খাইবুল হক ঘৰ নং : ২২২ বয়স : 27 লিঙ্গ : পুৰুষ	GJF0488999 ফটো উপলব্ধ	392 নাম : খাৰিফা ইয়াচমিন পিতাৰ নাম : খাইবুল হক ঘৰ নং : 212 ক বয়স : 21 লিঙ্গ : মহিলা	GJF2066942 ফটো উপলব্ধ	393 নাম : নুৰিনা বেগম স্বামীৰ নাম : তেয়ব আলী ঘৰ নং : ২২৩ বয়স : 45 লিঙ্গ : মহিলা	GJF1222464 ফটো উপলব্ধ
394 নাম : নাজিবুল আহমেদ পিতাৰ নাম : তেয়ব আলী ঘৰ নং : 213 বয়স : 23 লিঙ্গ : পুৰুষ	GJF0656413 ফটো উপলব্ধ	395 নাম : হবিবৰ বহমান পিতাৰ নাম : ছিৰাপ উদ্দিন সেখ ঘৰ নং : ২২৬ বয়স : 55 লিঙ্গ : পুৰুষ	GJF1222475 ফটো উপলব্ধ	396 নাম : আছিয়া বিবি স্বামীৰ নাম : হবিবৰ বহমান ঘৰ নং : ২২৬ বয়স : 47 লিঙ্গ : মহিলা	GJF1222486 ফটো উপলব্ধ
397 নাম : হাফিজুৰ রহমান পিতাৰ নাম : হবিবৰ বহমান ঘৰ নং : ২২৬ বয়স : 30 লিঙ্গ : পুৰুষ	GJF1944634 ফটো উপলব্ধ	398 নাম : আনিছুৰ বহমান পিতাৰ নাম : হবিবৰ বহমান ঘৰ নং : ২২৬ বয়স : 27 লিঙ্গ : পুৰুষ	GJF0248294 ফটো উপলব্ধ	399 নাম : মরমী সবুকাৰ স্বামীৰ নাম : হাফিজুৰ বহমান ঘৰ নং : 216 বয়স : 25 লিঙ্গ : মহিলা	GJF0528422 ফটো উপলব্ধ
# 400 নাম : উষাৰানী ব্ৰায় স্বামীৰ নাম : অসীম চন্দ্ৰ ব্ৰায় ঘৰ নং : ২২৭ বয়স : 61 লিঙ্গ : মহিলা	GJF1222497 ফটো উপলব্ধ	401 নাম : অৰুপ কুমাৰ ব্ৰায় পিতাৰ নাম : অসীম চন্দ্ৰ ব্ৰায় ঘৰ নং : ২২৭ বয়স : 49 লিঙ্গ : পুৰুষ	GJF1222500 ফটো উপলব্ধ	402 নাম : বীতা ব্ৰায় স্বামীৰ নাম : অৰুপ কুমাৰ ব্ৰায় ঘৰ নং : ২২৭ বয়স : 44 লিঙ্গ : মহিলা	GJF0013637 ফটো উপলব্ধ
403 নাম : অনপ কুমাৰ ব্ৰায় পিতাৰ নাম : অসীম চন্দ্ৰ ব্ৰায় ঘৰ নং : ২২৭ বয়স : 44 লিঙ্গ : পুৰুষ	GJF1222511 ফটো উপলব্ধ	# 404 নাম : অশোক ব্ৰায় পিতাৰ নাম : অসীম চন্দ্ৰ ব্ৰায় ঘৰ নং : ২২৭ বয়স : 40 লিঙ্গ : পুৰুষ	GJF1222522 ফটো উপলব্ধ	405 নাম : অজিত ব্ৰায় পিতাৰ নাম : অসীম চন্দ্ৰ ব্ৰায় ঘৰ নং : ২২৭ বয়স : 35 লিঙ্গ : পুৰুষ	GJF1222533 ফটো উপলব্ধ
406 নাম : আনামিকা ব্ৰায় স্বামীৰ নাম : অশোক ব্ৰায় ঘৰ নং : 217 বয়স : 31 লিঙ্গ : মহিলা	GJF1423547 ফটো উপলব্ধ	407 নাম : যশোদা ব্ৰায় স্বামীৰ নাম : বমানাথ ব্ৰায় ঘৰ নং : ২২৮ বয়স : 84 লিঙ্গ : মহিলা	GJF1222599 ফটো উপলব্ধ	# 408 নাম : ভগীৰথ ব্ৰায় পিতাৰ নাম : বমা নাথ ব্ৰায় ঘৰ নং : ২২৮ বয়স : 59 লিঙ্গ : পুৰুষ	GJF1222544 ফটো উপলব্ধ
# 409 নাম : প্ৰদীপ ব্ৰায় পিতাৰ নাম : বমা নাথ ব্ৰায় ঘৰ নং : ২২৮ বয়স : 54 লিঙ্গ : পুৰুষ	GJF1222566 ফটো উপলব্ধ	# 410 নাম : শিখা ব্ৰায় পিতাৰ নাম : বমা নাথ ব্ৰায় ঘৰ নং : ২২৮ বয়স : 54 লিঙ্গ : মহিলা	GJF1222577 ফটো উপলব্ধ	# 411 নাম : নমিতা সবুকাৰ স্বামীৰ নাম : ভগবীৰথ ব্ৰায় ঘৰ নং : ২২৮ বয়স : 46 লিঙ্গ : মহিলা	GJF1222602 ফটো উপলব্ধ
412 নাম : গীতা ব্ৰায় স্বামীৰ নাম : দিলীপ কুমাৰ ব্ৰায় ঘৰ নং : ২২৮ বয়স : 45 লিঙ্গ : মহিলা	GJF1222613 ফটো উপলব্ধ	413 নাম : বৰ্ণনা ব্ৰায় পিতাৰ নাম : ভগবীৰথ ব্ৰায় ঘৰ নং : 218 বয়স : 19 লিঙ্গ : মহিলা	QPZ0155697 ফটো উপলব্ধ	# 414 নাম : বিশ্বজীত ব্ৰায় পিতাৰ নাম : শশীমোহন ব্ৰায় ঘৰ নং : ২২৯ বয়স : 47 লিঙ্গ : পুৰুষ	GJF1222657 ফটো উপলব্ধ
# 415 নাম : চনচলা বাল্লা ব্ৰায় স্বামীৰ নাম : বিশ্বজীত ব্ৰায় ঘৰ নং : ২২৯ বয়স : 32 লিঙ্গ : মহিলা	GJF1944816 ফটো উপলব্ধ	416 নাম : কিৰন শৰ্মা স্বামীৰ নাম : বামেশ্বৰ শৰ্মা ঘৰ নং : ২২২ বয়স : 82 লিঙ্গ : মহিলা	GJF1222691 ফটো উপলব্ধ	D 417 নাম : অনিমা শৰ্মা স্বামীৰ নাম : দিনেশ চন্দ্ৰ শৰ্মা ঘৰ নং : ২২২ বয়স : 45 লিঙ্গ : মহিলা	GJF1222715 ফটো উপলব্ধ
418 নাম : বিষ্ণু শৰ্মা পিতাৰ নাম : বামেশ্বৰ শৰ্মা ঘৰ নং : ২২২ বয়স : 45 লিঙ্গ : পুৰুষ	GJF1222726 ফটো উপলব্ধ	419 নাম : ডালিমি চক্ৰবৰ্তী স্বামীৰ নাম : বিষ্ণু শৰ্মা ঘৰ নং : 221 বয়স : 24 লিঙ্গ : মহিলা	GJF0622134 ফটো উপলব্ধ	420 নাম : সোনেকা ব্ৰায় স্বামীৰ নাম : কল্যান চন্দ্ৰ ব্ৰায় ঘৰ নং : ২২২ বয়স : 62 লিঙ্গ : মহিলা	GJF1222748 ফটো উপলব্ধ



421 নাম : কমল কুমাৰ ৰায় পিতাৰ নাম: কেলাশ চন্দ্ৰ ৰায় ঘৰ নং : ২২২ বয়স : 55 লিঙ্গ : পুৰুষ	GJF1222782 ফটো উপলব্ধ	422 নাম : পাৰিজাত ৰায় স্বামীৰ নাম: কমল কুমাৰ ৰায় ঘৰ নং : ২২২ বয়স : 51 লিঙ্গ : মহিলা	GJF1222793 ফটো উপলব্ধ	423 নাম : পুলকেশ ৰাজবংশী পিতাৰ নাম: কেলাস চন্দ্ৰ ৰায় ঘৰ নং : ২২২ বয়স : 48 লিঙ্গ : পুৰুষ	GJF1222817 ফটো উপলব্ধ
424 নাম : ভানু শংকৰ ৰাজবংশী পিতাৰ নাম: কেলাশ চন্দ্ৰ ৰায় ঘৰ নং : ২২২ বয়স : 42 লিঙ্গ : পুৰুষ	GJF1222839 ফটো উপলব্ধ	425 নাম : নিতুমনি বৰ্মন স্বামীৰ নাম: পুলকেশ ৰাজবংশী ঘৰ নং : 222 বয়স : 42 লিঙ্গ : মহিলা	GJF0511931 ফটো উপলব্ধ	426 নাম : সিদ্ধার্থ শংকৰ ৰায় পিতাৰ নাম: কল্যাণ চন্দ্ৰ ৰায় ঘৰ নং : ২২২ বয়স : 39 লিঙ্গ : পুৰুষ	GJF1222759 ফটো উপলব্ধ
#2 427 নাম : গীতাসী দেৱী স্বামীৰ নাম: সিদ্ধার্থ শংকৰ ৰায় ঘৰ নং : 222 বয়স : 28 লিঙ্গ : মহিলা	CTH0282897 ফটো উপলব্ধ	428 নাম : নীতু মনী ৰায় পিতাৰ নাম: কমল চন্দ্ৰ ৰায় ঘৰ নং : 222 বয়স : 24 লিঙ্গ : মহিলা	GJF0567487 ফটো উপলব্ধ	429 নাম : জগদীশ চন্দ্ৰ ৰয় পিতাৰ নাম: হিতেন্দ্ৰ নাৰায়ন ৰায় ঘৰ নং : ২২৩ বয়স : 62 লিঙ্গ : পুৰুষ	GJF1222884 ফটো উপলব্ধ
430 নাম : দুলাল ৰঞ্জন ৰায় মাতৃৰ নাম: প্ৰমিলা বালা ৰায় ঘৰ নং : ২২৩ বয়স : 58 লিঙ্গ : পুৰুষ	GJF1222895 ফটো উপলব্ধ	431 নাম : ৰূপালী ৰায় স্বামীৰ নাম: জগদীশ চন্দ্ৰ ৰায় ঘৰ নং : ২২৩ বয়স : 53 লিঙ্গ : মহিলা	GJF1222862 ফটো উপলব্ধ	432 নাম : মল্লিকা ৰানী ৰায় স্বামীৰ নাম: দুলাল ৰঞ্জন ৰায় ঘৰ নং : 223 বয়স : 48 লিঙ্গ : মহিলা	GJF2636295 ফটো উপলব্ধ
433 নাম : হিল্লোল ৰয় পিতাৰ নাম: জগদীশ চন্দ্ৰ ৰয় ঘৰ নং : 223 বয়স : 20 লিঙ্গ : পুৰুষ	QPZ0230326 ফটো উপলব্ধ	434 নাম : পূৰ্ণিমা সৰকাৰ স্বামীৰ নাম: হেমন্ত কুমাৰ ৰায় ঘৰ নং : ২২৪ বয়স : 62 লিঙ্গ : মহিলা	GJF1222919 ফটো উপলব্ধ	435 নাম : ভাস্কৰ জ্যোতি ৰায় পিতাৰ নাম: হেমন্ত কুমাৰ ৰায় ঘৰ নং : ২২৪ বয়স : 36 লিঙ্গ : পুৰুষ	GJF1222920 ফটো উপলব্ধ
E 436 নাম : হৃতিদীপ্ত ৰয় পিতাৰ নাম: হেমন্ত কুমাৰ ৰায় ঘৰ নং : ২২৪ বয়স : 26 লিঙ্গ : পুৰুষ	GJF0321000 ফটো উপলব্ধ	437 নাম : ৰূপা ৰায় পিতাৰ নাম: সুমন্ত কুমাৰ ৰায় ঘৰ নং : ২২৫ বয়স : 32 লিঙ্গ : মহিলা	GJF1222953 ফটো উপলব্ধ	438 নাম : জবা ৰয় পিতাৰ নাম: সুমন্ত কুমাৰ ৰয় ঘৰ নং : ২২৫ বয়স : 30 লিঙ্গ : মহিলা	GJF1224619 ফটো উপলব্ধ
439 নাম : জয়ন্ত নাৰায়ণ ৰায় পিতাৰ নাম: হিতেন্দ্ৰ নাৰায়ন ৰায় ঘৰ নং : ২২৬ বয়স : 63 লিঙ্গ : পুৰুষ	GJF1222964 ফটো উপলব্ধ	440 নাম : চন্দ্ৰ প্ৰভা মণ্ডল স্বামীৰ নাম: জয়ন্ত নাৰায়ন ৰায় ঘৰ নং : ২২৬ বয়স : 53 লিঙ্গ : মহিলা	GJF1222975 ফটো উপলব্ধ	441 নাম : অক্ষয় ৰায় পিতাৰ নাম: জয়ন্ত নাৰায়ণ ৰায় ঘৰ নং : ২২৬ বয়স : 27 লিঙ্গ : পুৰুষ	GJF0257774 ফটো উপলব্ধ
442 নাম : কৃষ্টি ৰায় পিতাৰ নাম: জয়ন্ত নাৰায়ন ৰায় ঘৰ নং : 226 বয়স : 21 লিঙ্গ : মহিলা	GJF2082295 ফটো উপলব্ধ	# 443 নাম : আহিদা বিবি স্বামীৰ নাম: কাদেৰ আলী ঘৰ নং : ২২৮ বয়স : 53 লিঙ্গ : মহিলা	GJF1223025 ফটো উপলব্ধ	444 নাম : আসৰাফুল ৰহমান পিতাৰ নাম: কাদেৰ আলী ঘৰ নং : ২২৮ বয়স : 30 লিঙ্গ : পুৰুষ	GJF0254524 ফটো উপলব্ধ
# 445 নাম : পাৰভিনা খাতুন পিতাৰ নাম: কাদেৰ আলী ঘৰ নং : 228 বয়স : 27 লিঙ্গ : মহিলা	GJF1312396 ফটো উপলব্ধ	446 নাম : মনু সেখ পিতাৰ নাম: মোহৰউল্যা সেখ ঘৰ নং : ২২৮ বয়স : 50 লিঙ্গ : পুৰুষ	GJF1223047 ফটো উপলব্ধ	# 447 নাম : মৰ্জিনা বিবি স্বামীৰ নাম: মনু সেখ ঘৰ নং : ২২৮ বয়স : 44 লিঙ্গ : মহিলা	GJF1223058 ফটো উপলব্ধ
448 নাম : জোশেন আলী পিতাৰ নাম: ছপৰ সেখ ঘৰ নং : ২২৯ বয়স : 52 লিঙ্গ : পুৰুষ	GJF1223069 ফটো উপলব্ধ	449 নাম : আমিনুৰ ৰহমান পিতাৰ নাম: ছপৰ সেখ ঘৰ নং : ২২৯ বয়স : 44 লিঙ্গ : পুৰুষ	GJF1223081 ফটো উপলব্ধ	450 নাম : ছামচুল হক পিতাৰ নাম: ছপৰ উদ্দীন সেখ ঘৰ নং : ২২৯ বয়স : 41 লিঙ্গ : পুৰুষ	GJF1223070 ফটো উপলব্ধ



451 নাম : আব্দুল জলিল হক পিতাৰ নাম: ছপৰ সেখ ঘৰ নং : ২২৯ বয়স : 40 লিঙ্গ : পুৰুষ	GJF1223105 ফটো উপলব্ধ	452 নাম : জৰ্জিনা খাতুন স্বামীৰ নাম: ছামচুল হক ঘৰ নং : 229 বয়স : 29 লিঙ্গ : মহিলা	GJF0241026 ফটো উপলব্ধ	# 453 নাম : ছাইদুল হক পিতাৰ নাম: পছৰ আলী ঘৰ নং : ২৩০ বয়স : 42 লিঙ্গ : পুৰুষ	GJF1223127 ফটো উপলব্ধ
# 454 নাম : নাজিৰা বিবি স্বামীৰ নাম: ছাইদুল হক ঘৰ নং : ২৩০ বয়স : 38 লিঙ্গ : মহিলা	GJF1223138 ফটো উপলব্ধ	455 নাম : ছামচুল হক পিতাৰ নাম: পছৰ আলী ঘৰ নং : ২৩০ বয়স : 38 লিঙ্গ : পুৰুষ	GJF1223149 ফটো উপলব্ধ	456 নাম : মনজমা খাতুন স্বামীৰ নাম: ছামচুল হক ঘৰ নং : ২৩০ বয়স : 26 লিঙ্গ : মহিলা	GJF0672766 ফটো উপলব্ধ
457 নাম : ছালেহা বেওয়া স্বামীৰ নাম: পছৰ আলী ঘৰ নং : ২৩১ বয়স : 72 লিঙ্গ : মহিলা	GJF1223150 ফটো উপলব্ধ	458 নাম : সাহাজুদ্দিন সৰকুৰ পিতাৰ নাম: পছৰ আলী ঘৰ নং : ২৩১ বয়স : 31 লিঙ্গ : পুৰুষ	GJF1223172 ফটো উপলব্ধ	459 নাম : মাৰিয়া বেওয়া স্বামীৰ নাম: জহৰ আলী ঘৰ নং : ২৩২ বয়স : 60 লিঙ্গ : মহিলা	GJF1223183 ফটো উপলব্ধ
# 460 নাম : মিজানুৰ রহমান মাতৃৰ নাম: মাৰিয়া বেওয়া ঘৰ নং : ২৩২ বয়স : 34 লিঙ্গ : পুৰুষ	GJF1223194 ফটো উপলব্ধ	# 461 নাম : মমীনৰ রহমান পিতাৰ নাম: জহৰ আলী ঘৰ নং : 232 বয়স : 28 লিঙ্গ : পুৰুষ	GJF0242438 ফটো উপলব্ধ	462 নাম : মনালিছা আখতাৰ স্বামীৰ নাম: মিজানুৰ রহমান ঘৰ নং : 232 বয়স : 20 লিঙ্গ : মহিলা	QPZ0076364 ফটো উপলব্ধ
463 নাম : হোসেন আলী পিতাৰ নাম: আকবৰ আলী চৰকাৰ ঘৰ নং : ২৩৩ বয়স : 52 লিঙ্গ : পুৰুষ	GJF1223230 ফটো উপলব্ধ	464 নাম : নুৰমহম্মদ আলী পিতাৰ নাম: আকবৰ আলী চৰকাৰ ঘৰ নং : ২৩৩ বয়স : 50 লিঙ্গ : পুৰুষ	GJF1223252 ফটো উপলব্ধ	465 নাম : বফিকুল হক পিতাৰ নাম: আকবৰ আলী চৰকাৰ ঘৰ নং : ২৩৩ বয়স : 47 লিঙ্গ : পুৰুষ	GJF1223263 ফটো উপলব্ধ
466 নাম : সফিজুৰ রহমান পিতাৰ নাম: সমছেৰ আলী কবিৰাজ ঘৰ নং : ২৩৩ বয়স : 46 লিঙ্গ : পুৰুষ	GJF1223285 ফটো উপলব্ধ	467 নাম : পেয়াৰা বেগম স্বামীৰ নাম: হোসেন আলী ঘৰ নং : ২৩৩ বয়স : 44 লিঙ্গ : মহিলা	GJF1223241 ফটো উপলব্ধ	468 নাম : আৰ্জিনা খাতুন স্বামীৰ নাম: নুৰ মহম্মদ আলী ঘৰ নং : ২৩৩ বয়স : 44 লিঙ্গ : মহিলা	GJF1223207 ফটো উপলব্ধ
# 469 নাম : সফিকুল হক পিতাৰ নাম: আকবৰ আলী চৰকাৰ ঘৰ নং : ২৩৩ বয়স : 44 লিঙ্গ : পুৰুষ	GJF1223274 ফটো উপলব্ধ	470 নাম : আতিফন নেছা স্বামীৰ নাম: সফিজুৰ রহমান ঘৰ নং : ২৩৩ বয়স : 41 লিঙ্গ : মহিলা	GJF1223296 ফটো উপলব্ধ	471 নাম : নাজিয়া খাতুন স্বামীৰ নাম: বফিকুল হক ঘৰ নং : 233 বয়স : 37 লিঙ্গ : মহিলা	GJF0478172 ফটো উপলব্ধ
472 নাম : বাসিদা খাতুন স্বামীৰ নাম: সফিকুল হক ঘৰ নং : ২৩৩ বয়স : 32 লিঙ্গ : মহিলা	GJF1944929 ফটো উপলব্ধ	473 নাম : আসৰাফুল হক পিতাৰ নাম: সফিজুৰ রহমান ঘৰ নং : ২৩৩ বয়স : 25 লিঙ্গ : পুৰুষ	GJF0525642 ফটো উপলব্ধ	474 নাম : হিমু আকতাৰ পিতাৰ নাম: হোসেন আলী ঘৰ নং : 233 বয়স : 22 লিঙ্গ : মহিলা	GJF1291848 ফটো উপলব্ধ
475 নাম : নাৰগিছ আকতাৰ পিতাৰ নাম: নুৰ মহম্মদ আলী ঘৰ নং : 233 বয়স : 20 লিঙ্গ : মহিলা	QPZ0108472 ফটো উপলব্ধ	476 নাম : বেহেনা সৰকাৰ স্বামীৰ নাম: মজিবৰ রহমান ঘৰ নং : 233 খ বয়স : 24 লিঙ্গ : মহিলা	GJF0568477 ফটো উপলব্ধ	477 নাম : এলেমা খাতুন স্বামীৰ নাম: মসিয়ৰ রহমান ঘৰ নং : 233খ বয়স : 29 লিঙ্গ : মহিলা	GJF0242735 ফটো উপলব্ধ
478 নাম : মসিয়ৰ রহমান পিতাৰ নাম: সমছেৰ আলী কবিৰাজ ঘৰ নং : ২৩৩খ বয়স : 44 লিঙ্গ : পুৰুষ	GJF1223309 ফটো উপলব্ধ	479 নাম : মজিবৰ রহমান পিতাৰ নাম: সমছেৰ আলী ঘৰ নং : ২৩৩খ বয়স : 41 লিঙ্গ : পুৰুষ	GJF1223310 ফটো উপলব্ধ	480 নাম : জৰিৰা বিবি স্বামীৰ নাম: আফজাল জামাদাৰ ঘৰ নং : ২৩৪ বয়স : 82 লিঙ্গ : মহিলা	GJF1223343 ফটো উপলব্ধ



481 নাম : ওমৰ আলী জামাদাৰ পিতাৰ নাম: আফজাল জামাদাৰ ঘৰ নং : ২৩৪ বয়স : 62 লিঙ্গ : পুৰুষ	GJF1223321 ফটো উপলব্ধ	482 নাম : আয়সা খাতুন স্বামীৰ নাম: ওমৰ আলী জামাদাৰ ঘৰ নং : ২৩৪ বয়স : 45 লিঙ্গ : মহিলা	GJF1223332 ফটো উপলব্ধ	483 নাম : আব্দুল আজিজ জামাদাৰ পিতাৰ নাম: ওমৰ আলী জামাদাৰ ঘৰ নং : 234 বয়স : 25 লিঙ্গ : পুৰুষ	GJF0538231 ফটো উপলব্ধ
484 নাম : আব্দৰ বহমান বিন ওমৰ পিতাৰ নাম: ওমৰ আলী জামাদাৰ ঘৰ নং : 234 বয়স : 24 লিঙ্গ : পুৰুষ	GJF0624353 ফটো উপলব্ধ	485 নাম : আব্দৰ বহিম বিন ওমৰ পিতাৰ নাম: ওমৰ আলী জামাদাৰ ঘৰ নং : 234 বয়স : 22 লিঙ্গ : পুৰুষ	GJF2081800 ফটো উপলব্ধ	# 486 নাম : জসৰ আলী জামাদাৰ পিতাৰ নাম: আফজাল জামাদাৰ ঘৰ নং : ২৩৫ বয়স : 65 লিঙ্গ : পুৰুষ	GJF1223354 ফটো উপলব্ধ
487 নাম : সহিদা বেগম স্বামীৰ নাম: জসৰ আলী জামাদাৰ ঘৰ নং : ২৩৫ বয়স : 51 লিঙ্গ : মহিলা	GJF1223365 ফটো উপলব্ধ	488 নাম : বহিমা খাতুন পিতাৰ নাম: জসৰ আলী জামাদাৰ ঘৰ নং : 235 বয়স : 24 লিঙ্গ : মহিলা	GJF0583492 ফটো উপলব্ধ	489 নাম : ছামছুল হক পিতাৰ নাম: আফজাল সেখ ঘৰ নং : ২৩৬ বয়স : 62 লিঙ্গ : পুৰুষ	GJF1223376 ফটো উপলব্ধ
490 নাম : আছিয়া বেগম স্বামীৰ নাম: ছামছুল হক ঘৰ নং : ২৩৬ বয়স : 55 লিঙ্গ : মহিলা	GJF1223387 ফটো উপলব্ধ	491 নাম : আজাদ আলী পিতাৰ নাম: ছামছুল হক ঘৰ নং : ২৩৬ বয়স : 31 লিঙ্গ : পুৰুষ	GJF1224391 ফটো উপলব্ধ	492 নাম : জয়বন নেছা স্বামীৰ নাম: আজাদ আলী ঘৰ নং : 236 বয়স : 30 লিঙ্গ : মহিলা	GJF0335851 ফটো উপলব্ধ
# 493 নাম : সফিয়ৰ বহমান পিতাৰ নাম: ছিৰাব উদ্দিন সেখ ঘৰ নং : 237 বয়স : 60 লিঙ্গ : পুৰুষ	GJF1223398 ফটো উপলব্ধ	# 494 নাম : তহমিনা খাতুন স্বামীৰ নাম: সফিয়ৰ বহমান ঘৰ নং : 237 বয়স : 55 লিঙ্গ : মহিলা	GJF1223401 ফটো উপলব্ধ	# 495 নাম : তাহিদুৰ বহমান পিতাৰ নাম: সফিয়ৰ বহমান ঘৰ নং : 237 বয়স : 31 লিঙ্গ : পুৰুষ	GJF1224380 ফটো উপলব্ধ
# 496 নাম : তাৰিবল বহমান পিতাৰ নাম: সফিয়ৰ বহমান ঘৰ নং : 237 বয়স : 23 লিঙ্গ : পুৰুষ	GJF0621623 ফটো উপলব্ধ	497 নাম : মুনমিন বেগম স্বামীৰ নাম: তাহিদুৰ বহমান ঘৰ নং : 237 বয়স : 21 লিঙ্গ : মহিলা	QPZ0054221 ফটো উপলব্ধ	498 নাম : মনছুৰ আলী পিতাৰ নাম: ছিৰাবউদ্দিন সেখ ঘৰ নং : ২৩৮ বয়স : 56 লিঙ্গ : পুৰুষ	GJF1223412 ফটো উপলব্ধ
D 499 নাম : বফিয়া বেগম স্বামীৰ নাম: মনছুৰ আলী ঘৰ নং : ২৩৮ বয়স : 42 লিঙ্গ : মহিলা	GJF1223423 ফটো উপলব্ধ	500 নাম : বিউটা খাতুন স্বামীৰ নাম: মনছুৰ আলী ঘৰ নং : ২৩৮ বয়স : 38 লিঙ্গ : মহিলা	GJF1223434 ফটো উপলব্ধ	501 নাম : কলমুদ্দিন সেখ পিতাৰ নাম: আব্বাহ আলী ঘৰ নং : ২৩৯ বয়স : 58 লিঙ্গ : পুৰুষ	GJF1223445 ফটো উপলব্ধ
502 নাম : আছমা বিবি স্বামীৰ নাম: কলমুদ্দিন সেখ ঘৰ নং : ২৩৯ বয়স : 50 লিঙ্গ : মহিলা	GJF1223456 ফটো উপলব্ধ	# 503 নাম : আশাফুল হক পিতাৰ নাম: কলমুদ্দিন সেখ ঘৰ নং : ২৩৯ বয়স : 35 লিঙ্গ : পুৰুষ	GJF1223467 ফটো উপলব্ধ	504 নাম : সৰিফুল হক পিতাৰ নাম: কলমুদ্দিন সেখ ঘৰ নং : ২৩৯ বয়স : 31 লিঙ্গ : পুৰুষ	GJF1224460 ফটো উপলব্ধ
505 নাম : বহিমা খাতুন স্বামীৰ নাম: আশাফুল হক ঘৰ নং : ২৩৯ বয়স : 30 লিঙ্গ : মহিলা	GJF0255620 ফটো উপলব্ধ	# 506 নাম : সাজিদা খাতুন স্বামীৰ নাম: সাহাজুদ্দিন সৰকাৰ ঘৰ নং : ২৩৯ বয়স : 23 লিঙ্গ : মহিলা	GJF1312404 ফটো উপলব্ধ	507 নাম : মাছিমা খাতুন স্বামীৰ নাম: সৰিফুল হক ঘৰ নং : 239 বয়স : 22 লিঙ্গ : মহিলা	GJF2082253 ফটো উপলব্ধ
508 নাম : মোজাহাৰ আলী পিতাৰ নাম: আইন উদ্দিন সেখ ঘৰ নং : ২৪০ বয়স : 54 লিঙ্গ : পুৰুষ	GJF1223478 ফটো উপলব্ধ	509 নাম : বহিমা বিবি স্বামীৰ নাম: মোজাহাৰ আলী ঘৰ নং : ২৪০ বয়স : 48 লিঙ্গ : মহিলা	GJF1223489 ফটো উপলব্ধ	510 নাম : বাসিদুল হক পিতাৰ নাম: মোজাহাৰ আলী ঘৰ নং : ২৪০ বয়স : 37 লিঙ্গ : পুৰুষ	GJF1223490 ফটো উপলব্ধ



511 নাম : আজীনা খাতুন স্বামীৰ নাম: বাসিদুল হক ঘৰ নং : ২৪০ বয়স : 29 লিঙ্গ : মহিলা	GJF0462333 ফটো উপলব্ধ	512 নাম : সহৰ আলী পিতাৰ নাম: ছিৰাব উদ্দিন সেখ ঘৰ নং : ২৪১ বয়স : 63 লিঙ্গ : পুৰুষ	GJF1223503 ফটো উপলব্ধ	513 নাম : ছবিয়া বিবি স্বামীৰ নাম: সহৰ আলী ঘৰ নং : ২৪১ বয়স : 55 লিঙ্গ : মহিলা	GJF1223514 ফটো উপলব্ধ
# 514 নাম : ছহিদুৰ বহমান পিতাৰ নাম: সহৰ আলী ঘৰ নং : ২৪১ বয়স : 37 লিঙ্গ : পুৰুষ	GJF1223525 ফটো উপলব্ধ	515 নাম : এনামুল হক পিতাৰ নাম: শহৰ আলী ঘৰ নং : ২৪১ বয়স : 35 লিঙ্গ : পুৰুষ	GJF1223536 ফটো উপলব্ধ	516 নাম : মৰ্জিনা খাতুন স্বামীৰ নাম: ছহিদুৰ বহমান ঘৰ নং : ২৪১ বয়স : 30 লিঙ্গ : মহিলা	GJF1944838 ফটো উপলব্ধ
517 নাম : মমতাজ বেগম স্বামীৰ নাম: এনামুল হক ঘৰ নং : 241 বয়স : 19 লিঙ্গ : মহিলা	QPZ0139220 ফটো উপলব্ধ	518 নাম : আলিয়া বেগম স্বামীৰ নাম: কছৰ আলী আহমেদ ঘৰ নং : ২৪২ বয়স : 54 লিঙ্গ : মহিলা	GJF1223558 ফটো উপলব্ধ	519 নাম : আলিফ আহমেদ পিতাৰ নাম: কছৰ আলী আহমেদ ঘৰ নং : ২৪২ বয়স : 25 লিঙ্গ : পুৰুষ	GJF0670885 ফটো উপলব্ধ
520 নাম : আমিনুৰ বহমান পিতাৰ নাম: আইন উদ্দিন সেখ ঘৰ নং : ২৪৩ বয়স : 56 লিঙ্গ : পুৰুষ	GJF1223570 ফটো উপলব্ধ	# 521 নাম : হামিদুৰ বহমান পিতাৰ নাম: আইন উদ্দিন সেখ ঘৰ নং : ২৪৩ বয়স : 51 লিঙ্গ : পুৰুষ	GJF1223592 ফটো উপলব্ধ	522 নাম : মাহামুদা বিবি স্বামীৰ নাম: আমিনুৰ বহমান ঘৰ নং : ২৪৩ বয়স : 52 লিঙ্গ : মহিলা	GJF1223581 ফটো উপলব্ধ
523 নাম : হোসনা বিবি স্বামীৰ নাম: হামিদুৰ বহমান ঘৰ নং : ২৪৩ বয়স : 40 লিঙ্গ : মহিলা	GJF1223605 ফটো উপলব্ধ	524 নাম : মিনাৰুল বহমান পিতাৰ নাম: আমিনুৰ বহমান ঘৰ নং : ২৪৩ বয়স : 31 লিঙ্গ : পুৰুষ	GJF1224459 ফটো উপলব্ধ	525 নাম : আনিছা বেগম পিতাৰ নাম: আমিনুৰ বহমান ঘৰ নং : ২৪৩ বয়স : 27 লিঙ্গ : মহিলা	GJF0258483 ফটো উপলব্ধ
526 নাম : হাফিজা বেগম পিতাৰ নাম: হামিদুৰ বহমান ঘৰ নং : 243 বয়স : 23 লিঙ্গ : মহিলা	GJF0564955 ফটো উপলব্ধ	527 নাম : ফাতেমা বেগম স্বামীৰ নাম: মিনাৰুল বহমান ঘৰ নং : 243 বয়স : 23 লিঙ্গ : মহিলা	GJF2082337 ফটো উপলব্ধ	528 নাম : আব্দুল ছলাম পিতাৰ নাম: হামিদুৰ বহমান ঘৰ নং : 243 বয়স : 20 লিঙ্গ : পুৰুষ	QPZ0064725 ফটো উপলব্ধ
529 নাম : হজৰত আলী পিতাৰ নাম: হবিবৰ বহমান ঘৰ নং : ২৪৪ বয়স : 35 লিঙ্গ : পুৰুষ	GJF1223638 ফটো উপলব্ধ	530 নাম : মৰ্জিনা খাতুন স্বামীৰ নাম: হজৰত আলী ঘৰ নং : ২৪৪ বয়স : 32 লিঙ্গ : মহিলা	GJF0265181 ফটো উপলব্ধ	531 নাম : হোচেন আলী পিতাৰ নাম: হবিবৰ বহমান ঘৰ নং : ২৪৪ বয়স : 30 লিঙ্গ : পুৰুষ	GJF1944758 ফটো উপলব্ধ
532 নাম : বিংকি খাতুন স্বামীৰ নাম: হোচেন আলী ঘৰ নং : 244 বয়স : 30 লিঙ্গ : মহিলা	QPZ0150441 ফটো উপলব্ধ	533 নাম : অহৰ আলী পিতাৰ নাম: নৈমুদ্দিন সেখ ঘৰ নং : ২৪৬ বয়স : 61 লিঙ্গ : পুৰুষ	GJF1223649 ফটো উপলব্ধ	# 534 নাম : ফেৰেজা বিবি স্বামীৰ নাম: অহৰ আলী ঘৰ নং : ২৪৬ বয়স : 46 লিঙ্গ : মহিলা	GJF1223650 ফটো উপলব্ধ
# 535 নাম : ফিৰদুছ আলী পিতাৰ নাম: অহৰ আলী ঘৰ নং : ২৪৬ বয়স : 34 লিঙ্গ : পুৰুষ	GJF1223661 ফটো উপলব্ধ	536 নাম : ফিৰজ আলী পিতাৰ নাম: অহৰ আলী ঘৰ নং : ২৪৬ বয়স : 28 লিঙ্গ : পুৰুষ	GJF0254193 ফটো উপলব্ধ	# 537 নাম : আলাউদ্দিন সেখ পিতাৰ নাম: জসৰ উদ্দিন সেখ ঘৰ নং : ২৪৬ক বয়স : 60 লিঙ্গ : পুৰুষ	GJF1223672 ফটো উপলব্ধ
538 নাম : মনিজা বেগম স্বামীৰ নাম: আলাউদ্দিন সেখ ঘৰ নং : ২৪৬ক বয়স : 50 লিঙ্গ : মহিলা	GJF1223683 ফটো উপলব্ধ	539 নাম : মহিবুল হক পিতাৰ নাম: অলাউদ্দিন সেখ ঘৰ নং : ২৪৬ক বয়স : 28 লিঙ্গ : পুৰুষ	GJF0411926 ফটো উপলব্ধ	540 নাম : ফাতেমা বেগম স্বামীৰ নাম: তাহেৰ আলী আহমেদ ঘৰ নং : ২৪৭ বয়স : 58 লিঙ্গ : মহিলা	GJF1223694 ফটো উপলব্ধ



541	GJF0479741	ফটো উপলব্ধ	542	GJF0013638	ফটো উপলব্ধ	543	GJF1223729	ফটো উপলব্ধ
নাম : তছলিমা আহমেদ পিতাৰ নাম: তাহেৰ আলী আহমেদ ঘৰ নং : 247 বয়স : 34 লিঙ্গ : মহিলা			নাম : মছফিকা আহমেদ পিতাৰ নাম: তাহেৰ আলী আহমেদ ঘৰ নং : 289 বয়স : 32 লিঙ্গ : মহিলা			নাম : কমৰ উদ্দিন আহমেদ পিতাৰ নাম: আব্বাছ সেখ ঘৰ নং : 288 বয়স : 65 লিঙ্গ : পুৰুষ		
544	GJF1957524	ফটো উপলব্ধ	545	GJF1223741	ফটো উপলব্ধ	546	GJF1944805	ফটো উপলব্ধ
নাম : এলিনা খাতুন স্বামীৰ নাম: কমৰ উদ্দিন আহমেদ ঘৰ নং : 248 বয়স : 45 লিঙ্গ : মহিলা			নাম : মজিদুল হক পিতাৰ নাম: কমৰ উদ্দিন আহমেদ ঘৰ নং : 288 বয়স : 41 লিঙ্গ : পুৰুষ			নাম : বুবিদা খাতুন স্বামীৰ নাম: মজিদুল হক ঘৰ নং : 288 বয়স : 30 লিঙ্গ : মহিলা		
547	GJF1223752	ফটো উপলব্ধ	548	GJF1223763	ফটো উপলব্ধ	549	GJF1223774	ফটো উপলব্ধ
নাম : সফিয়ৰ বহমান পিতাৰ নাম: জব্বাৰ সেখ ঘৰ নং : 289 বয়স : 55 লিঙ্গ : পুৰুষ			নাম : মমতাজ বিবি স্বামীৰ নাম: সফিয়ৰ বহমান ঘৰ নং : 289 বয়স : 48 লিঙ্গ : মহিলা			নাম : গফুৰ আলী আহমেদ পিতাৰ নাম: মনছুৰ আলী ঘৰ নং : 250 বয়স : 62 লিঙ্গ : পুৰুষ		
550	GJF1223785	ফটো উপলব্ধ	551	GJF1223796	ফটো উপলব্ধ	552	GJF1944930	ফটো উপলব্ধ
নাম : বেজিয়া আহমেদ স্বামীৰ নাম: গফুৰ আলী আহমেদ ঘৰ নং : 250 বয়স : 52 লিঙ্গ : মহিলা			নাম : বেজাউল আহমেদ পিতাৰ নাম: গফুৰ আলী আহমেদ ঘৰ নং : 250 বয়স : 38 লিঙ্গ : পুৰুষ			নাম : তছলিমা খাতুন আহমেদ স্বামীৰ নাম: বেজাউল আহমেদ ঘৰ নং : 250 বয়স : 30 লিঙ্গ : মহিলা		
553	GJF0659649	ফটো উপলব্ধ	554	GJF1223854	ফটো উপলব্ধ	555	GJF1223810	ফটো উপলব্ধ
নাম : বুমানা আকতাৰ আহমেদ পিতাৰ নাম: গফুৰ আলী আহমেদ ঘৰ নং : 250 বয়স : 24 লিঙ্গ : মহিলা			নাম : হামিদুৰ বহমান পিতাৰ নাম: মঞ্জিবৰ বহমান ঘৰ নং : 251 বয়স : 44 লিঙ্গ : পুৰুষ			নাম : আমিনুৰ বহমান পিতাৰ নাম: মঞ্জিবৰ বহমান ঘৰ নং : 251 বয়স : 43 লিঙ্গ : পুৰুষ		
556	GJF1223821	ফটো উপলব্ধ	557	GJF1223832	ফটো উপলব্ধ	558	GJF1223843	ফটো উপলব্ধ
নাম : মিজানুৰ বহমান পিতাৰ নাম: মঞ্জিবৰ বহমান ঘৰ নং : 251 বয়স : 43 লিঙ্গ : পুৰুষ			নাম : মঃ মহিজুৰ বহমান পিতাৰ নাম: মঃ মঞ্জিবৰ বহমান ঘৰ নং : 251 বয়স : 39 লিঙ্গ : পুৰুষ			নাম : মফিজুল হক পিতাৰ নাম: মঞ্জিবৰ বহমান ঘৰ নং : 251 বয়স : 37 লিঙ্গ : পুৰুষ		
559	GJF1223865	ফটো উপলব্ধ	560	GJF1944974	ফটো উপলব্ধ	561	GJF0460733	ফটো উপলব্ধ
নাম : বিলকিচ বেগম স্বামীৰ নাম: হামিদুৰ বহমান ঘৰ নং : 251 বয়স : 34 লিঙ্গ : মহিলা			নাম : আৰিফা চুলতানা স্বামীৰ নাম: আমিনুৰ বহমান ঘৰ নং : 251 বয়স : 31 লিঙ্গ : মহিলা			নাম : ছামছুন নেহাৰ স্বামীৰ নাম: মিজানুৰ বহমান ঘৰ নং : 251 বয়স : 26 লিঙ্গ : মহিলা		
562	GJF0498790	ফটো উপলব্ধ	563	GJF2103901	ফটো উপলব্ধ	564	GJF1223876	ফটো উপলব্ধ
নাম : সাহিদা খাতুন স্বামীৰ নাম: মো: মহিজুৰ বহমান ঘৰ নং : 251 বয়স : 25 লিঙ্গ : মহিলা			নাম : সোনাভান পাৰবিন স্বামীৰ নাম: আবদুলসামাদ সৰকাৰ ঘৰ নং : 251 বয়স : 21 লিঙ্গ : মহিলা			নাম : ছাইফুল হক পিতাৰ নাম: মনছুৰ আলী ঘৰ নং : 252 বয়স : 53 লিঙ্গ : পুৰুষ		
# 565	GJF1223887	ফটো উপলব্ধ	566	GJF1223901	ফটো উপলব্ধ	567	GJF1223912	ফটো উপলব্ধ
নাম : মজিবৰ বিবি স্বামীৰ নাম: ছাইফুল হক ঘৰ নং : 252 বয়স : 46 লিঙ্গ : মহিলা			নাম : ছাইদুৰ বহমান পিতাৰ নাম: মনছুৰ আলী ঘৰ নং : 253 বয়স : 56 লিঙ্গ : পুৰুষ			নাম : ছালেহা বিবি স্বামীৰ নাম: ছাইদুৰ বহমান ঘৰ নং : 253 বয়স : 46 লিঙ্গ : মহিলা		
# 568	GJF1223923	ফটো উপলব্ধ	569	GJF1944689	ফটো উপলব্ধ	570	GJF2067650	ফটো উপলব্ধ
নাম : আব বক্কৰ আলী পিতাৰ নাম: ছাইদুৰ বহমান ঘৰ নং : 253 বয়স : 33 লিঙ্গ : পুৰুষ			নাম : ইক্ৰামুল হক পিতাৰ নাম: ছাইদুৰ বহমান ঘৰ নং : 253 বয়স : 31 লিঙ্গ : পুৰুষ			নাম : সাৰজিনা ইয়াছমিন স্বামীৰ নাম: আব বক্কৰ আলী ঘৰ নং : 253 বয়স : 27 লিঙ্গ : মহিলা		



571 নাম : আব ছাইদ আলী পিতাৰ নাম: ছাইদুৰ ৰহমান ঘৰ নং : ২৫৩ বয়স : 25 লিঙ্গ : পুৰুষ	GJF0507905 ফটো উপলব্ধ	572 নাম : মুনী খাতুন স্বামীৰ নাম: ইফ্ৰামুল হক ঘৰ নং : 253 বয়স : 24 লিঙ্গ : মহিলা	GJF2104131 ফটো উপলব্ধ	573 নাম : আকিফুল বেগম স্বামীৰ নাম: কোব্বাত আলী ঘৰ নং : ২৫৪ বয়স : 62 লিঙ্গ : মহিলা	GJF1223945 ফটো উপলব্ধ
574 নাম : ৰফিকুল ইছলাম পিতাৰ নাম: কোব্বাত আলী ঘৰ নং : ২৫৪ বয়স : 45 লিঙ্গ : পুৰুষ	GJF1223956 ফটো উপলব্ধ	575 নাম : আব্দুল মান্নান পিতাৰ নাম: কোব্বাত আলী ঘৰ নং : ২৫৪ বয়স : 42 লিঙ্গ : পুৰুষ	GJF1223978 ফটো উপলব্ধ	576 নাম : মৰ্জিনা বেগম স্বামীৰ নাম: ৰফিকুল ইছলাম ঘৰ নং : ২৫৪ বয়স : 41 লিঙ্গ : মহিলা	GJF1223967 ফটো উপলব্ধ
577 নাম : ছামিদা খাতুন স্বামীৰ নাম: আব্দুল মান্নান ঘৰ নং : ২৫৪ বয়স : 36 লিঙ্গ : মহিলা	GJF0013639 ফটো উপলব্ধ	578 নাম : মফিদুল ইছলাম পিতাৰ নাম: ৰফিকুল ইছলাম ঘৰ নং : 254 বয়স : 22 লিঙ্গ : পুৰুষ	GJF1233113 ফটো উপলব্ধ	579 নাম : কহিনুৰ বেওয়া মাতৃৰ নাম: কছভান বেওয়া ঘৰ নং : ২৫৫ বয়স : 52 লিঙ্গ : মহিলা	GJF1224062 ফটো উপলব্ধ
580 নাম : আব্দুল কাদেৰ আলী পিতাৰ নাম: গেদা সেখ ঘৰ নং : ২৫৫ বয়স : 44 লিঙ্গ : পুৰুষ	GJF1224028 ফটো উপলব্ধ	# 581 নাম : আবুল কালাম পিতাৰ নাম: গেদা সেখ ঘৰ নং : ২৫৫ বয়স : 44 লিঙ্গ : পুৰুষ	GJF1224040 ফটো উপলব্ধ	582 নাম : আখলিমা বিবি স্বামীৰ নাম: আবুল কালাম ঘৰ নং : ২৫৫ বয়স : 39 লিঙ্গ : মহিলা	GJF1224051 ফটো উপলব্ধ
583 নাম : নূৰ ইছলাম মাতৃৰ নাম: কহিনুৰ বেওয়া ঘৰ নং : ২৫৫ বয়স : 33 লিঙ্গ : পুৰুষ	GJF1224006 ফটো উপলব্ধ	584 নাম : আতবজান বেগম স্বামীৰ নাম: আব্দুল কাদেৰ আলী ঘৰ নং : ২৫৫ বয়স : 30 লিঙ্গ : মহিলা	GJF0259200 ফটো উপলব্ধ	585 নাম : ৰাবিয়া বিবি স্বামীৰ নাম: নূৰ ইছলাম ঘৰ নং : ২৫৫ বয়স : 27 লিঙ্গ : মহিলা	GJF0350124 ফটো উপলব্ধ
586 নাম : আনিছৰ ৰহমান পিতাৰ নাম: আবুল কালাম ঘৰ নং : 255 বয়স : 21 লিঙ্গ : পুৰুষ	GJF2103935 ফটো উপলব্ধ	587 নাম : জৈমুদ্দিন সেখ পিতাৰ নাম: ইছব আলী ঘৰ নং : ২৫৬ বয়স : 52 লিঙ্গ : পুৰুষ	GJF1224084 ফটো উপলব্ধ	588 নাম : খৈমুদ্দিন সেখ পিতাৰ নাম: ইছব আলী ঘৰ নং : ২৫৬ বয়স : 49 লিঙ্গ : পুৰুষ	GJF1224108 ফটো উপলব্ধ
589 নাম : নৈমুদ্দিন সেখ পিতাৰ নাম: ইছব আলী ঘৰ নং : ২৫৬ বয়স : 47 লিঙ্গ : পুৰুষ	GJF1224120 ফটো উপলব্ধ	590 নাম : আমিনা বিবি স্বামীৰ নাম: জৈমুদ্দিন সেখ ঘৰ নং : ২৫৬ বয়স : 45 লিঙ্গ : মহিলা	GJF1224095 ফটো উপলব্ধ	591 নাম : গোলেনুৰ বিবি স্বামীৰ নাম: খৈমুদ্দিন সেখ ঘৰ নং : ২৫৬ বয়স : 43 লিঙ্গ : মহিলা	GJF1224119 ফটো উপলব্ধ
592 নাম : গুৰজা বিবি স্বামীৰ নাম: নৈমুদ্দিন সেখ ঘৰ নং : ২৫৬ বয়স : 39 লিঙ্গ : মহিলা	GJF1224131 ফটো উপলব্ধ	593 নাম : খাদিজা খাতুন পিতাৰ নাম: খৈমুদ্দিন সেখ ঘৰ নং : 256 বয়স : 23 লিঙ্গ : মহিলা	GJF0634493 ফটো উপলব্ধ	594 নাম : নূৰ আলম সেখ পিতাৰ নাম: খৈমুদ্দিন সেখ ঘৰ নং : 256 বয়স : 20 লিঙ্গ : পুৰুষ	QPZ0196287 ফটো উপলব্ধ
R 595 নাম : নূৰ আলম সেখ পিতাৰ নাম: খৈমুদ্দিন সেখ ঘৰ নং : 256 বয়স : 20 লিঙ্গ : পুৰুষ	QPZ0219741 ফটো উপলব্ধ	596 নাম : আব্দুল গফ্যাৰ পিতাৰ নাম: গৈমামুদ সেখ ঘৰ নং : ২৫৭ বয়স : 59 লিঙ্গ : পুৰুষ	GJF1224153 ফটো উপলব্ধ	597 নাম : আবদুল জব্বাৰ পিতাৰ নাম: গৈ মামুদ সেখ ঘৰ নং : ২৫৭ বয়স : 56 লিঙ্গ : পুৰুষ	GJF1224175 ফটো উপলব্ধ
# 598 নাম : খ যবৰ আলী পিতাৰ নাম: গৈমামুদ সেখ ঘৰ নং : ২৫৭ বয়স : 49 লিঙ্গ : পুৰুষ	GJF1224197 ফটো উপলব্ধ	599 নাম : অম্বিয়া বিবি স্বামীৰ নাম: আব্দুল গফ্যাৰ ঘৰ নং : ২৫৭ বয়স : 51 লিঙ্গ : মহিলা	GJF1224164 ফটো উপলব্ধ	# 600 নাম : দেলবৰ আলী পিতাৰ নাম: গৈমামুদ সেখ ঘৰ নং : ২৫৭ বয়স : 46 লিঙ্গ : পুৰুষ	GJF1224211 ফটো উপলব্ধ



601 নাম : ছায়াতুন বিবি স্বামীৰ নাম : আবদুল জব্বাৰ ঘৰ নং : ২৫৭ বয়স : 48 লিঙ্গ : মহিলা	GJF1224186 ফটো উপলব্ধ	# 602 নাম : লাভলী বিবি স্বামীৰ নাম : খ যবৰ আলী ঘৰ নং : ২৫৭ বয়স : 39 লিঙ্গ : মহিলা	GJF1224200 ফটো উপলব্ধ	603 নাম : জাহান আলী পিতাৰ নাম : গৈমামুদ সেখ ঘৰ নং : ২৫৭ বয়স : 46 লিঙ্গ : পুৰুষ	GJF1224233 ফটো উপলব্ধ
# 604 নাম : তছলিমা বেগম স্বামীৰ নাম : দেলবৰ আলী ঘৰ নং : ২৫৭ বয়স : 37 লিঙ্গ : মহিলা	GJF1224222 ফটো উপলব্ধ	605 নাম : মালেকা বিবি স্বামীৰ নাম : জাহান আলী ঘৰ নং : ২৫৭ বয়স : 37 লিঙ্গ : মহিলা	GJF1224244 ফটো উপলব্ধ	606 নাম : আমজাদ হোচেন পিতাৰ নাম : আব্দুল গফ্যাৰ ঘৰ নং : ২৫৭ বয়স : 33 লিঙ্গ : পুৰুষ	GJF0013640 ফটো উপলব্ধ
607 নাম : সাদ্দাম হোচেন পিতাৰ নাম : আব্দুল জব্বাৰ ঘৰ নং : ২৫৭ বয়স : 32 লিঙ্গ : পুৰুষ	GJF0254631 ফটো উপলব্ধ	608 নাম : আব্দুল ছামাদ সৰকাৰ পিতাৰ নাম : আব্দুল জব্বাৰ ঘৰ নং : ২৫৭ বয়স : 28 লিঙ্গ : পুৰুষ	GJF0254482 ফটো উপলব্ধ	609 নাম : মমতাজ বেগম স্বামীৰ নাম : আমজাদ হোসেন ঘৰ নং : 257 বয়স : 23 লিঙ্গ : মহিলা	GJF0621250 ফটো উপলব্ধ
610 নাম : সানিদুল ইছলাম পিতাৰ নাম : আব্দুল জব্বাৰ ঘৰ নং : 257 বয়স : 23 লিঙ্গ : পুৰুষ	GJF1151588 ফটো উপলব্ধ	611 নাম : তৈয়ব্ব ইছলাম পিতাৰ নাম : দেলবৰ আলী ঘৰ নং : 257 বয়স : 20 লিঙ্গ : পুৰুষ	QPZ0173872 ফটো উপলব্ধ	612 নাম : ছামচুল হক পিতাৰ নাম : হৰিবৰ বহমান ঘৰ নং : ২৫৯ বয়স : 58 লিঙ্গ : পুৰুষ	GJF1224255 ফটো উপলব্ধ
613 নাম : মফিদা বেগম স্বামীৰ নাম : ছামচুল হক ঘৰ নং : ২৫৯ বয়স : 48 লিঙ্গ : মহিলা	GJF1224266 ফটো উপলব্ধ	614 নাম : মহিবুল হক পিতাৰ নাম : ছামচুল হক ঘৰ নং : ২৫৯ বয়স : 30 লিঙ্গ : পুৰুষ	GJF1944656 ফটো উপলব্ধ	# 615 নাম : মনজুল হক পিতাৰ নাম : ছামচুল হক ঘৰ নং : ২৫৯ বয়স : 28 লিঙ্গ : পুৰুষ	GJF0490979 ফটো উপলব্ধ
616 নাম : মিল্টন হোসেন পিতাৰ নাম : ছামচুল হক ঘৰ নং : 259 বয়স : 25 লিঙ্গ : পুৰুষ	GJF0513044 ফটো উপলব্ধ	617 নাম : আয়শা ছিদ্দিকা খাতুন স্বামীৰ নাম : মহিবুল হক ঘৰ নং : 259 বয়স : 23 লিঙ্গ : মহিলা	GJF2082246 ফটো উপলব্ধ	D 618 নাম : সৌৰবালা ৰায় স্বামীৰ নাম : কেলশ চন্দ্ৰ ৰায় ঘৰ নং : ২৬১ বয়স : 110 লিঙ্গ : মহিলা	GJF1224277 ফটো উপলব্ধ
D 619 নাম : সৰ্জা বালা ৰায় স্বামীৰ নাম : ৰমেশ ৰায় ঘৰ নং : ২৬১ বয়স : 70 লিঙ্গ : মহিলা	GJF1224288 ফটো উপলব্ধ	D 620 নাম : সুকুমাৰ ৰায় পিতাৰ নাম : ৰমেশ ৰায় ঘৰ নং : ২৬১ বয়স : 41 লিঙ্গ : পুৰুষ	GJF1224302 ফটো উপলব্ধ	D 621 নাম : মনোমতী ৰায় স্বামীৰ নাম : সুকুমাৰ ৰায় ঘৰ নং : ২৬১ বয়স : 39 লিঙ্গ : মহিলা	GJF1224313 ফটো উপলব্ধ
622 নাম : সকেত আলী পিতাৰ নাম : জেনাত আলী ঘৰ নং : ২৬২ বয়স : 77 লিঙ্গ : পুৰুষ	GJF1224324 ফটো উপলব্ধ	623 নাম : মজনু হক পিতাৰ নাম : সকেত আলী ঘৰ নং : ২৬২ বয়স : 39 লিঙ্গ : পুৰুষ	GJF1224335 ফটো উপলব্ধ	624 নাম : আমিনা বিবি স্বামীৰ নাম : মজনু হক ঘৰ নং : ২৬২ বয়স : 36 লিঙ্গ : মহিলা	GJF1224357 ফটো উপলব্ধ
625 নাম : ৰোশনা বিবি স্বামীৰ নাম : ইব্রাহিম সেখ ঘৰ নং : ২৬৩ বয়স : 52 লিঙ্গ : মহিলা	GJF0013641 ফটো উপলব্ধ	626 নাম : জামাল বাদশা পিতাৰ নাম : ইব্রাহিম আলী সেখ ঘৰ নং : ২৬৩ বয়স : 33 লিঙ্গ : পুৰুষ	GJF1224755 ফটো উপলব্ধ	627 নাম : আব্দুল ৰসিদ পিতাৰ নাম : ইব্রাহিম আলী ঘৰ নং : 263 বয়স : 26 লিঙ্গ : পুৰুষ	GJF0483941 ফটো উপলব্ধ
628 নাম : ছালেমা খাতুন স্বামীৰ নাম : জামাল বাদশা ঘৰ নং : 263 বয়স : 22 লিঙ্গ : মহিলা	GJF1154061 ফটো উপলব্ধ	# 629 নাম : ৰাসিদুল সেখ পিতাৰ নাম : ইব্রাহিম আলী ঘৰ নং : 263 বয়স : 22 লিঙ্গ : পুৰুষ	GJF2075620 ফটো উপলব্ধ	630 নাম : হেম লতা ৰায় স্বামীৰ নাম : শশী মোহন ৰায় ঘৰ নং : 264 বয়স : 71 লিঙ্গ : মহিলা	QPZ0090530 ফটো উপলব্ধ



631	QPZ0090548
নাম : মলয়া ৰায় পিতাৰ নাম: শশী মোহন ৰায় ঘৰ নং : 264 বয়স : 46 লিঙ্গ : মহিলা	ফটো উপলব্ধ

632	QPZ0090563
নাম : উমা শংকৰ ৰয় পিতাৰ নাম: শশী মোহন ৰায় ঘৰ নং : 264 বয়স : 40 লিঙ্গ : পুৰুষ	ফটো উপলব্ধ

633	QPZ0090555
নাম : ধনঞ্জয় ৰায় পিতাৰ নাম: শশী মোহন ৰায় ঘৰ নং : 264 বয়স : 37 লিঙ্গ : পুৰুষ	ফটো উপলব্ধ

634	GJF0263400
নাম : তহমিনা খাতুন পিতাৰ নাম: তাহেৰ আলী ঘৰ নং : 299 বয়স : 27 লিঙ্গ : মহিলা	ফটো উপলব্ধ

635	GJF0589002
নাম : উমা বানী পাল স্বামীৰ নাম: পংকজ ৰায় ঘৰ নং : ঘৰ নং - 15 বয়স : 25 লিঙ্গ : মহিলা	ফটো উপলব্ধ



636	1	QPZ0252635	নাম : আব ওবাইদা জামাদাৰ পিতাৰ নাম: জসৰ আলী জামাদাৰ ঘৰ নং : 235 বয়স : 18 লিঙ্গ : পুৰুষ	ফটো উপলব্ধ	637	1	QPZ0253633	নাম : সুভানিতা বৰ্মন পিতাৰ নাম: সুভাষ বৰ্মন ঘৰ নং : 142 বয়স : 18 লিঙ্গ : মহিলা	ফটো উপলব্ধ	638	1	QPZ0253799	নাম : কহিনুৰ খাতুন স্বামীৰ নাম: আসৰাফুল বহমান ঘৰ নং : ২২৮ বয়স : 22 লিঙ্গ : মহিলা	ফটো উপলব্ধ
639	1	QPZ0253849	নাম : বেজাউল সেখ পিতাৰ নাম: ইব্রাহিম আলী ঘৰ নং : 263 বয়স : 18 লিঙ্গ : পুৰুষ	ফটো উপলব্ধ	640	1	QPZ0254078	নাম : মিনাৰুল হক পিতাৰ নাম: আমজাদ আলী ঘৰ নং : 181 বয়স : 18 লিঙ্গ : পুৰুষ	ফটো উপলব্ধ	R 641	1	QPZ0254425	নাম : মিনাৰুল হক পিতাৰ নাম: আমজাদ আলী ঘৰ নং : ১৮১ বয়স : 18 লিঙ্গ : পুৰুষ	ফটো উপলব্ধ
#2 642	1	GJF1277201	নাম : হাবিবা ইয়াচমিন স্বামীৰ নাম: ওচমান গণি ঘৰ নং : ঘৰ নং 201 বয়স : 22 লিঙ্গ : মহিলা	ফটো উপলব্ধ	643	1	PEI0104950	নাম : মনিকা খাতুন পিতাৰ নাম: মাজিবৰ বহমান ঘৰ নং : 206 বয়স : 19 লিঙ্গ : মহিলা	ফটো উপলব্ধ	644	1	GJF0532366	নাম : সৰিফা বেগম পিতাৰ নাম: সফিয়াৰ বহমান ঘৰ নং : 167 বয়স : 27 লিঙ্গ : মহিলা	ফটো উপলব্ধ
645	1	GJF8837169	নাম : জাছিবন বিবি পিতাৰ নাম: জসিমুদ্দিন সেখ ঘৰ নং : ১৭৮ বয়স : 35 লিঙ্গ : মহিলা	ফটো উপলব্ধ	646	1	QPZ0269704	নাম : আনিছা চুলতানা পিতাৰ নাম: আমিনুৰ বহমান ঘৰ নং : 229 বয়স : 18 লিঙ্গ : মহিলা	ফটো উপলব্ধ	647	1	QPZ0290270	নাম : বেকসোনা খাতুন পিতাৰ নাম: আব্দুল খালেক সেখ ঘৰ নং : 163 বয়স : 19 লিঙ্গ : মহিলা	ফটো উপলব্ধ
648	1	QPZ0297283	নাম : হাছিনা বেগম পিতাৰ নাম: জাহান আলী ঘৰ নং : 257 বয়স : 18 লিঙ্গ : মহিলা	ফটো উপলব্ধ	649	1	QPZ0299180	নাম : আমেনা চুলতানা পিতাৰ নাম: আলিউদ্দিন সেখ ঘৰ নং : 246 ক বয়স : 18 লিঙ্গ : মহিলা	ফটো উপলব্ধ	650	1	GJF1158129	নাম : মহম্মদ আলী সেখ পিতাৰ নাম: খৰিতুল্যা সেখ ঘৰ নং : 193 বয়স : 70 লিঙ্গ : পুৰুষ	ফটো উপলব্ধ
651	1	QPZ0320598	নাম : বেহেনা খাতুন পিতাৰ নাম: আব্দুল বহিম ঘৰ নং : 163 খ বয়স : 20 লিঙ্গ : মহিলা	ফটো উপলব্ধ	652	1	QPZ0321935	নাম : বাশিদুল হক পিতাৰ নাম: আব্দুল কৰিম ঘৰ নং : 163 ক বয়স : 19 লিঙ্গ : পুৰুষ	ফটো উপলব্ধ					



653	1	QPZ0325175
নাম : সাজিলা খাতুন স্বামীৰ নাম : আতিফুল হক ঘৰ নং : ১৮৯ বয়স : 19 লিঙ্গ : মহিলা		ফটো উপলব্ধ

654	1	QPZ0326611
নাম : বাজু হক পিতাৰ নাম : জয়মুদ্দিন সেখ ঘৰ নং : 140 বয়স : 18 লিঙ্গ : পুৰুষ		ফটো উপলব্ধ

655	1	QPZ0327163
নাম : শেলিমা ইয়াচমিন পিতাৰ নাম : ছাইফুল হক ঘৰ নং : 183 বয়স : 18 লিঙ্গ : মহিলা		ফটো উপলব্ধ

## ভোটাৰৰ সাৰাংশ

## A) ভোটাৰৰ সংখ্যা

	তালিকাৰ প্ৰকাৰ	তালিকাৰ চিনাক্তকৰণ	ভোটাৰৰ সংখ্যা							
			পুৰুষ	মহিলা	৩য় লিঙ্গ	মুঠ				
I	মূল তালিকা	মূল তালিকা	বিশেষ সংশোধন, 2026 চনৰ পূৰ্বৰ 2025 চনৰ মূল তালিকাৰ লগত থকা সংযোজন সমূহ একত্ৰিতকৰণ কৰা তালিকা।				330	305	0	635
II	যোগ তালিকা	পৰিপূৰক 1	বিশেষ সংক্ষিপ্ত সংশোধন, 2026				6	11	0	17
		পৰিপূৰক 2	অনবিচ্ছিন্ন সংশোধন 2026				1	2	0	3
			মুঠ				7	13	0	20
III	বিয়োজন তালিকা	পৰিপূৰক 1	বিশেষ সংক্ষিপ্ত সংশোধন, 2026				2	1	0	3
		পৰিপূৰক 2	অনবিচ্ছিন্ন সংশোধন 2026				1	0	0	1
			মুঠ				3	1	0	4
IV	লিংগ ক্ষেত্ৰত পৰিবৰ্তনৰ বাবে পাৰ্থক্য					0	0	0	0	
এই সংশোধনৰ পিছত ভোটাৰ তালিকাত ভোটাৰৰ মুঠ সংখ্যা (I+II-III+IV)						334	317	0	651	

## B) শুধৰনীৰ সংখ্যা

তালিকাৰ প্ৰকাৰ	তালিকাৰ চিনাক্তকৰণ	শুধৰনীৰ সংখ্যা
পৰিপূৰক 1	বিশেষ সংক্ষিপ্ত সংশোধন, 2026	81
পৰিপূৰক 2	অনবিচ্ছিন্ন সংশোধন 2026	3
	মুঠ	84

নিৰ্বাচক পঞ্জীয়ন বিষয়াৰ স্বাক্ষৰ

E-মৃত, S-স্থানান্তৰিত/ বাসস্থান পৰিবৰ্তন, R-প্ৰতিলিপি, M-নিখোজ, Q-অযোগ্য