



ভোটাৰ তালিকা 2026 S03 অসম

বিধানসভা সমষ্টিৰ নম্বৰ, নাম আৰু সংৰক্ষণৰ স্থিতি : 7 - গৌৰীপুৰ (সাধাৰণ)		খণ্ড নং : 119																			
এই বিধানসভা সমষ্টিত কোন সংসদীয় সমষ্টিৰ অন্তৰ্গত তাৰ নম্বৰ, নাম আৰু সংৰক্ষণ স্থিতি : 2 - ধুবুৰী (সাধাৰণ)																					
1. সংশোধনৰ বিৱৰণ																					
সংশোধনৰ বছৰ	2026	তালিকাৰ চিনাক্তকৰণ																			
ভিত্তি তাৰিখ	01-04-2026	বিশেষ সংশোধন, 2026 চনৰ পূৰ্বৰ 2025 চনৰ মূল তালিকাৰ লগত থকা সংযোজন সমূহ একত্ৰিতকৰণ কৰা তালিকা।																			
সংশোধনৰ প্ৰকাৰ	বিশেষ সংশোধন 2026																				
প্ৰকাশনৰ তাৰিখ	23-03-2026																				
2. খণ্ড আৰু ভোটগ্ৰহন কেন্দ্ৰৰ বিৱৰণ																					
খণ্ডৰ অন্তৰ্গত এলেকা সমূহৰ নম্বৰ আৰু নাম																					
1-পূৰ বতিয়াদহ	<table border="1" style="width: 100%; border-collapse: collapse;"> <tr> <td>মূল চহৰ/গাওঁ</td> <td>: পূৰ বতিয়াদহ</td> </tr> <tr> <td>ৱাৰ্ড নং</td> <td>:</td> </tr> <tr> <td>ডাকঘৰ</td> <td>: গোলকগঞ্জ</td> </tr> <tr> <td>পুলিচ থানা</td> <td>: গোলকগঞ্জ</td> </tr> <tr> <td>ব্লক</td> <td>: গোলকগঞ্জ (অংশ-২)</td> </tr> <tr> <td>ৰাজহ চক্ৰ</td> <td>: গোলকগঞ্জ</td> </tr> <tr> <td>জিলা</td> <td>: ধুবুৰী</td> </tr> <tr> <td>পিনকোড</td> <td>: 783334</td> </tr> </table>					মূল চহৰ/গাওঁ	: পূৰ বতিয়াদহ	ৱাৰ্ড নং	:	ডাকঘৰ	: গোলকগঞ্জ	পুলিচ থানা	: গোলকগঞ্জ	ব্লক	: গোলকগঞ্জ (অংশ-২)	ৰাজহ চক্ৰ	: গোলকগঞ্জ	জিলা	: ধুবুৰী	পিনকোড	: 783334
মূল চহৰ/গাওঁ	: পূৰ বতিয়াদহ																				
ৱাৰ্ড নং	:																				
ডাকঘৰ	: গোলকগঞ্জ																				
পুলিচ থানা	: গোলকগঞ্জ																				
ব্লক	: গোলকগঞ্জ (অংশ-২)																				
ৰাজহ চক্ৰ	: গোলকগঞ্জ																				
জিলা	: ধুবুৰী																				
পিনকোড	: 783334																				
3. ভোটগ্ৰহন কেন্দ্ৰৰ বিৱৰণ																					
ভোটগ্ৰহন কেন্দ্ৰৰ নম্বৰ আৰু নাম :	ভোটগ্ৰহন কেন্দ্ৰৰ প্ৰকাৰ (পুৰুষ/মহিলা/সাধাৰণ)		সাধাৰন																		
119 - বতিয়াদহ চৰ এম ই স্কুল	খণ্ডৰ অন্তৰ্গত সহায়ক ভোটগ্ৰহন কেন্দ্ৰৰ সংখ্যা :		0																		
ভোটগ্ৰহন কেন্দ্ৰৰ ঠিকনা :																					
বতিয়াদহ চৰ এম ই স্কুল, কোঠালী-১, পূৰ বতিয়াদহ																					
4. ভোটাৰৰ সংখ্যা																					
আৰম্ভনি ক্ৰমিক নং	শেষ ক্ৰমিক নং	মুঠ ভোটাৰ																			
		পুৰুষ	মহিলা	৩য় লিঙ্গ	মুঠ																
1	828	430	388	0	818																

নিৰ্বাচক পঞ্জীয়ন বিষয়াৰ স্বাক্ষৰ

Nazri Naksha

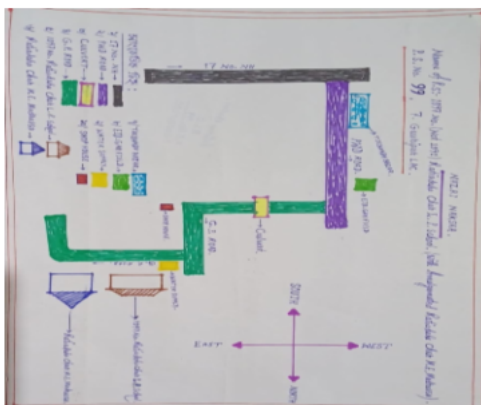

Google Map View

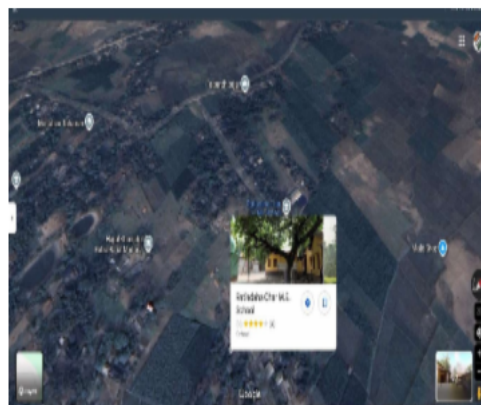

Polling Station Building Front View



ভোটগ্ৰহন কেন্দ্ৰৰ সন্মুখৰ দৃশ্য



Cad View

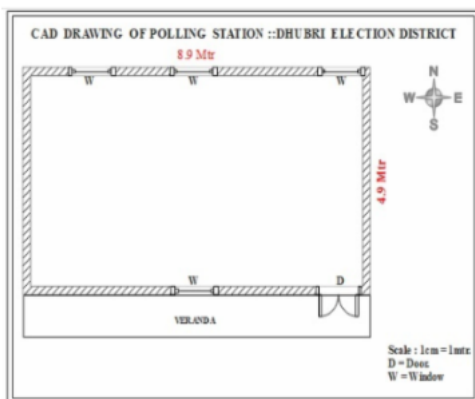

Key MAP View

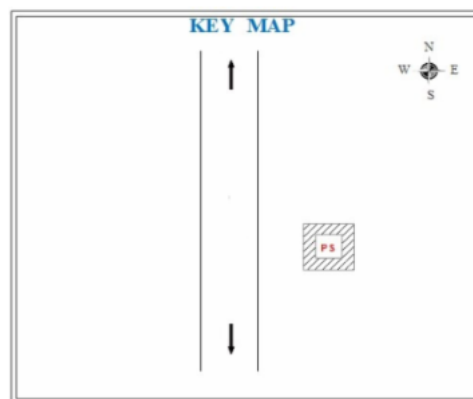



1 নাম : সাবিত্ৰী বালা সৰকাৰ স্বামীৰ নাম : মাধব লাল সৰকাৰ ঘৰ নং : ২৫৮ বয়স : 46 লিঙ্গ : মহিলা	GJF1574067 ফটো উপলব্ধ	2 নাম : ৰবিন্দ্ৰনাথ সৰকাৰ পিতাৰ নাম : নাৰায়ন চন্দ্ৰ সৰকাৰ ঘৰ নং : ১৪০ বয়স : 67 লিঙ্গ : পুৰুষ	GJF1569659 ফটো উপলব্ধ	3 নাম : চায়নাবালা সৰকাৰ স্বামীৰ নাম : ৰবিন্দ্ৰনাথ সৰকাৰ ঘৰ নং : ১৪০ বয়স : 57 লিঙ্গ : মহিলা	GJF1569660 ফটো উপলব্ধ
4 নাম : সৰলা বালা সৰকাৰ পিতাৰ নাম : ৰবিন্দ্ৰ নাথ সৰকাৰ ঘৰ নং : ১৪০ বয়স : 39 লিঙ্গ : মহিলা	GJF1569671 ফটো উপলব্ধ	5 নাম : কাতীক চন্দ্ৰ সৰকাৰ পিতাৰ নাম : ৰবিন্দ্ৰ নাথ সৰকাৰ ঘৰ নং : ১৪০ বয়স : 33 লিঙ্গ : পুৰুষ	GJF1569682 ফটো উপলব্ধ	6 নাম : গনেশ সৰকাৰ পিতাৰ নাম : ৰবিন্দ্ৰ নাথ সৰকাৰ ঘৰ নং : ১৪০ বয়স : 30 লিঙ্গ : পুৰুষ	GJF1917573 ফটো উপলব্ধ
7 নাম : শুকদেৱ মণ্ডল পিতাৰ নাম : সজিত মণ্ডল ঘৰ নং : 140 বয়স : 24 লিঙ্গ : পুৰুষ	GJF0591065 ফটো উপলব্ধ	8 নাম : নিলিমা বৰ্মন স্বামীৰ নাম : গনেশ সৰকাৰ ঘৰ নং : 140 বয়স : 24 লিঙ্গ : মহিলা	GJF1244169 ফটো উপলব্ধ	9 নাম : আবুনাশিৰ শিকদাৰ পিতাৰ নাম : বাহুবুদ্দিন শিকদাৰ ঘৰ নং : ১৪১ বয়স : 52 লিঙ্গ : পুৰুষ	GJF1569706 ফটো উপলব্ধ
10 নাম : জৰিনা বিবি স্বামীৰ নাম : আবুনাশিৰ শিকদাৰ ঘৰ নং : ১৪১ বয়স : 49 লিঙ্গ : মহিলা	GJF1569717 ফটো উপলব্ধ	11 নাম : জহিৰন বিবি স্বামীৰ নাম : আবুনাশিৰ শিকদাৰ ঘৰ নং : ১৪১ বয়স : 39 লিঙ্গ : মহিলা	GJF1569728 ফটো উপলব্ধ	12 নাম : আবিৰন বিবি স্বামীৰ নাম : ইয়াজুদ্দিন সৰকাৰ ঘৰ নং : ১৪২ বয়স : 51 লিঙ্গ : মহিলা	GJF1569740 ফটো উপলব্ধ
# 13 নাম : সাহাজাহান সৰকাৰ পিতাৰ নাম : ইয়াজুদ্দিন সৰকাৰ ঘৰ নং : ১৪২ বয়স : 42 লিঙ্গ : পুৰুষ	GJF1569751 ফটো উপলব্ধ	# 14 নাম : মহৰন বিবি স্বামীৰ নাম : সাহাজাহান সৰকাৰ ঘৰ নং : ১৪২ বয়স : 36 লিঙ্গ : মহিলা	GJF1569762 ফটো উপলব্ধ	# 15 নাম : মালেকা খাতুন পিতাৰ নাম : ইয়াজুদ্দিন সৰকাৰ ঘৰ নং : 142 বয়স : 29 লিঙ্গ : মহিলা	GJF0199117 ফটো উপলব্ধ
16 নাম : মেনকা খাতুন পিতাৰ নাম : ইয়াজুদ্দিন সৰকাৰ ঘৰ নং : 142 বয়স : 27 লিঙ্গ : মহিলা	GJF0627356 ফটো উপলব্ধ	17 নাম : ভুবনী বিবি স্বামীৰ নাম : হাসু মণ্ডল ঘৰ নং : ১৪৩ বয়স : 50 লিঙ্গ : মহিলা	GJF1569784 ফটো উপলব্ধ	18 নাম : দলাল মণ্ডল পিতাৰ নাম : হাসু মণ্ডল ঘৰ নং : ১৪৩ বয়স : 35 লিঙ্গ : পুৰুষ	GJF1569795 ফটো উপলব্ধ
19 নাম : মোক্তাৰ মণ্ডল পিতাৰ নাম : হাসু মণ্ডল ঘৰ নং : ১৪৩ বয়স : 32 লিঙ্গ : পুৰুষ	GJF0014944 ফটো উপলব্ধ	# 20 নাম : বানেছা বিবি স্বামীৰ নাম : মোক্তাৰ মণ্ডল ঘৰ নং : 1432 বয়স : 29 লিঙ্গ : মহিলা	GJF0199455 ফটো উপলব্ধ	21 নাম : ছিলিমা বিবি স্বামীৰ নাম : দলাল মণ্ডল ঘৰ নং : 143 বয়স : 28 লিঙ্গ : মহিলা	GJF0199505 ফটো উপলব্ধ
22 নাম : আকতাৰ আলী মণ্ডল পিতাৰ নাম : হাসু মণ্ডল ঘৰ নং : 143 বয়স : 21 লিঙ্গ : পুৰুষ	GJF2049088 ফটো উপলব্ধ	23 নাম : হাকিম আলী সৰকাৰ পিতাৰ নাম : আবুল সৰকাৰ ঘৰ নং : ১৪৪ বয়স : 68 লিঙ্গ : পুৰুষ	GJF1569808 ফটো উপলব্ধ	24 নাম : বাচ্চা বিবি স্বামীৰ নাম : হাকিম আলী সৰকাৰ ঘৰ নং : ১৪৪ বয়স : 61 লিঙ্গ : মহিলা	GJF1569819 ফটো উপলব্ধ
25 নাম : বাছেদ আলী সৰকাৰ পিতাৰ নাম : হাকিম আলী সৰকাৰ ঘৰ নং : ১৪৪ বয়স : 46 লিঙ্গ : পুৰুষ	GJF1569820 ফটো উপলব্ধ	26 নাম : ইছব আলী সৰকাৰ পিতাৰ নাম : হাকিম আলী সৰকাৰ ঘৰ নং : ১৪৪ বয়স : 42 লিঙ্গ : পুৰুষ	GJF1569831 ফটো উপলব্ধ	27 নাম : মনোৰাৰা বিবি স্বামীৰ নাম : বাছেদ আলী সৰকাৰ ঘৰ নং : ১৪৪ বয়স : 41 লিঙ্গ : মহিলা	GJF1569842 ফটো উপলব্ধ
# 28 নাম : আহেজ আলী সৰকাৰ পিতাৰ নাম : হাকিম আলী সৰকাৰ ঘৰ নং : ১৪৪ বয়স : 44 লিঙ্গ : পুৰুষ	GJF1569864 ফটো উপলব্ধ	29 নাম : সুকজান বিবি স্বামীৰ নাম : ইছব আলী সৰকাৰ ঘৰ নং : ১৪৪ বয়স : 34 লিঙ্গ : মহিলা	GJF1569853 ফটো উপলব্ধ	30 নাম : জাহানাৰা বিবি স্বামীৰ নাম : আহেজ আলী সৰকাৰ ঘৰ নং : ১৪৪ বয়স : 34 লিঙ্গ : মহিলা	GJF0014945 ফটো উপলব্ধ



# 31 নাম : আব্দুল ৰহমান সৰুকাৰ পিতাৰ নাম: হাকিম আলী সৰুকাৰ ঘৰ নং : 144 বয়স : 30 লিঙ্গ : পুৰুষ ফটো উপলব্ধ GJF0199869	# 32 নাম : মতলেব সৰুকাৰ পিতাৰ নাম: হাকিম আলী সৰুকাৰ ঘৰ নং : 144 বয়স : 27 লিঙ্গ : পুৰুষ ফটো উপলব্ধ GJF0301770	33 নাম : মানিক সৰুকাৰ পিতাৰ নাম: ইছব সৰুকাৰ ঘৰ নং : 144 বয়স : 20 লিঙ্গ : পুৰুষ ফটো উপলব্ধ QPZ0157685
34 নাম : অবিৰন বেওৱা স্বামীৰ নাম: হোসেন আলী মণ্ডল ঘৰ নং : 18৫ বয়স : 76 লিঙ্গ : মহিলা ফটো উপলব্ধ GJF1569886	#2 35 নাম : এছৰাক আলী মণ্ডল পিতাৰ নাম: হোসেন আলী মণ্ডল ঘৰ নং : 18৫ বয়স : 42 লিঙ্গ : পুৰুষ ফটো উপলব্ধ GJF1569897	36 নাম : নাৰ্জিনা খাতুন স্বামীৰ নাম: এছৰাক আলী মণ্ডল ঘৰ নং : 18৫ বয়স : 36 লিঙ্গ : মহিলা ফটো উপলব্ধ GJF1569875
37 নাম : এচাহক আলী মণ্ডল পিতাৰ নাম: হোসেন আলী মণ্ডল ঘৰ নং : 18৫ বয়স : 34 লিঙ্গ : পুৰুষ ফটো উপলব্ধ GJF1917460	38 নাম : ৰেশমীনা পাৰ্বিন স্বামীৰ নাম: এচাহক আলী মণ্ডল ঘৰ নং : 18৫ বয়স : 26 লিঙ্গ : মহিলা ফটো উপলব্ধ GJF0423061	39 নাম : সৰোবালা ৰায় স্বামীৰ নাম: খোকা ৰায় ঘৰ নং : 18৬ বয়স : 55 লিঙ্গ : মহিলা ফটো উপলব্ধ GJF1569922
# 40 নাম : আশাৰু ৰায় পিতাৰ নাম: খোকা ৰায় ঘৰ নং : 18৬ বয়স : 41 লিঙ্গ : পুৰুষ ফটো উপলব্ধ GJF1569933	41 নাম : সোনালী বালা ৰায় স্বামীৰ নাম: আশাৰু ৰায় ঘৰ নং : 18৬ বয়স : 33 লিঙ্গ : মহিলা ফটো উপলব্ধ GJF1569944	42 নাম : বিসাদু ৰায় পিতাৰ নাম: ভূষনচন্দ্ৰ ৰায় ঘৰ নং : 18৭ বয়স : 49 লিঙ্গ : পুৰুষ ফটো উপলব্ধ GJF1569955
43 নাম : অমিতা বালা ৰায় স্বামীৰ নাম: বিসাদু ৰায় ঘৰ নং : 18৭ বয়স : 44 লিঙ্গ : মহিলা ফটো উপলব্ধ GJF1569966	44 নাম : অজয়চন্দ্ৰ ৰায় পিতাৰ নাম: ভূষনচন্দ্ৰ ৰায় ঘৰ নং : 18৮ বয়স : 54 লিঙ্গ : পুৰুষ ফটো উপলব্ধ GJF1569977	# 45 নাম : লীলাবতী অধিকাৰী স্বামীৰ নাম: অজয় চন্দ্ৰ ৰায় ঘৰ নং : 148 বয়স : 50 লিঙ্গ : মহিলা ফটো উপলব্ধ GJF1495030
46 নাম : মণ্টু ৰায় পিতাৰ নাম: ভূষনচন্দ্ৰ ৰায় ঘৰ নং : 18৯ বয়স : 60 লিঙ্গ : পুৰুষ ফটো উপলব্ধ GJF1569988	47 নাম : সৰোবালা ৰায় স্বামীৰ নাম: মণ্টু ৰায় ঘৰ নং : 18৯ বয়স : 54 লিঙ্গ : মহিলা ফটো উপলব্ধ GJF1569999	48 নাম : গোপাল ৰায় পিতাৰ নাম: মণ্টু ৰায় ঘৰ নং : 18৯ বয়স : 33 লিঙ্গ : পুৰুষ ফটো উপলব্ধ GJF1570009
49 নাম : বাবলু ৰায় পিতাৰ নাম: ভূষনচন্দ্ৰ ৰায় ঘৰ নং : 1৫০ বয়স : 64 লিঙ্গ : পুৰুষ ফটো উপলব্ধ GJF1570032	50 নাম : ৰাধিকা বালা ৰায় স্বামীৰ নাম: বাবলু ৰায় ঘৰ নং : 1৫০ বয়স : 60 লিঙ্গ : মহিলা ফটো উপলব্ধ GJF1570043	51 নাম : গোবিন্দ চন্দ্ৰ ৰায় পিতাৰ নাম: কানাই বৰ্মন ঘৰ নং : 1৫০ বয়স : 40 লিঙ্গ : পুৰুষ ফটো উপলব্ধ GJF1570010
# 52 নাম : মামনী বালা ৰায় স্বামীৰ নাম: গোবিন্দ চন্দ্ৰ ৰায় ঘৰ নং : 1৫০ বয়স : 35 লিঙ্গ : মহিলা ফটো উপলব্ধ GJF1570021	# 53 নাম : ৰাজু ৰায় পিতাৰ নাম: বাবলু চন্দ্ৰ ৰায় ঘৰ নং : 150 বয়স : 32 লিঙ্গ : পুৰুষ ফটো উপলব্ধ GJF0203547	54 নাম : ৰাকেশ চন্দ্ৰ ৰায় পিতাৰ নাম: বাবলু চন্দ্ৰ ৰায় ঘৰ নং : 150 বয়স : 21 লিঙ্গ : পুৰুষ ফটো উপলব্ধ QPZ0058875
55 নাম : শান্তিবালা ৰায় স্বামীৰ নাম: গৌৰাৰাম ৰায় ঘৰ নং : 1৫২ বয়স : 67 লিঙ্গ : মহিলা ফটো উপলব্ধ GJF1570054	56 নাম : নিৰ্মল চন্দ্ৰ ৰায় পিতাৰ নাম: গৌৰাৰাম ৰায় ঘৰ নং : 1৫২ বয়স : 43 লিঙ্গ : পুৰুষ ফটো উপলব্ধ GJF1570065	57 নাম : সঞ্জয় কুমাৰ ৰায় পিতাৰ নাম: গৌৰাৰাম ৰায় ঘৰ নং : 1৫২ বয়স : 39 লিঙ্গ : পুৰুষ ফটো উপলব্ধ GJF1570076
# 58 নাম : টুঙ্গা ৰায় স্বামীৰ নাম: নিৰ্মল ৰয় ঘৰ নং : 1৫২ বয়স : 30 লিঙ্গ : মহিলা ফটো উপলব্ধ GJF0014946	# 59 নাম : ৰূপালী ৰায় স্বামীৰ নাম: সঞ্জয় কুমাৰ ৰায় ঘৰ নং : 1৫২ বয়স : 26 লিঙ্গ : মহিলা ফটো উপলব্ধ GJF0423111	E 60 নাম : তেজেন্দ্ৰনাথ ৰায় পিতাৰ নাম: মহেন্দ্ৰনাথ ৰায় ঘৰ নং : 1৫৩ বয়স : ১৭ লিঙ্গ : পুৰুষ ফটো উপলব্ধ GJF1570087



<p>E 61 GJF1570098</p> <p>নাম : জ্যোত্স্না বালুা ৰায় স্বামীৰ নাম : তেজেন্দ্ৰ নাথ ৰায় ঘৰ নং : ১৫৩ বয়স : 63 লিঙ্গ : মহিলা</p> <p>ফটো উপলব্ধ</p>	<p>62 GJF1570101</p> <p>নাম : দীলিপ চন্দ্ৰ ৰায় পিতাৰ নাম : তেজেন্দ্ৰনাথ ৰায় ঘৰ নং : ১৫৩ বয়স : 39 লিঙ্গ : পুৰুষ</p> <p>ফটো উপলব্ধ</p>	<p>63 GJF1570112</p> <p>নাম : প্ৰদীপ চন্দ্ৰ ৰায় পিতাৰ নাম : তেজেন্দ্ৰ নাথ ৰায় ঘৰ নং : ১৫৩ বয়স : 36 লিঙ্গ : পুৰুষ</p> <p>ফটো উপলব্ধ</p>
<p># 64 GJF0204909</p> <p>নাম : পিথিকি ৰায় স্বামীৰ নাম : প্ৰদীপ চন্দ্ৰ ৰায় ঘৰ নং : 153 বয়স : 29 লিঙ্গ : মহিলা</p> <p>ফটো উপলব্ধ</p>	<p>65 GJF1570145</p> <p>নাম : জীবেশ চন্দ্ৰ ৰায় পিতাৰ নাম : মহেশ চন্দ্ৰ ৰায় ঘৰ নং : ১৫৪ বয়স : 58 লিঙ্গ : পুৰুষ</p> <p>ফটো উপলব্ধ</p>	<p>66 GJF1570134</p> <p>নাম : পৰমেশ চন্দ্ৰ ৰায় পিতাৰ নাম : মহেশ চন্দ্ৰ ৰায় ঘৰ নং : ১৫৪ বয়স : 58 লিঙ্গ : পুৰুষ</p> <p>ফটো উপলব্ধ</p>
<p>67 GJF1570156</p> <p>নাম : মিনতী বালুা ৰায় স্বামীৰ নাম : পৰমেশ চন্দ্ৰ ৰায় ঘৰ নং : ১৫৪ বয়স : 46 লিঙ্গ : মহিলা</p> <p>ফটো উপলব্ধ</p>	<p>68 GJF1570167</p> <p>নাম : অনিতা বালুা ৰায় স্বামীৰ নাম : জীবেশ চন্দ্ৰ ৰায় ঘৰ নং : ১৫৪ বয়স : 42 লিঙ্গ : মহিলা</p> <p>ফটো উপলব্ধ</p>	<p>69 GJF2049104</p> <p>নাম : কমল চন্দ্ৰ ৰায় পিতাৰ নাম : জীবেশ চন্দ্ৰ ৰায় ঘৰ নং : 154 বয়স : 22 লিঙ্গ : পুৰুষ</p> <p>ফটো উপলব্ধ</p>
<p>70 QPZ0219006</p> <p>নাম : কৰ্ণজিত ৰায় পিতাৰ নাম : পৰমেশ চন্দ্ৰ ৰায় ঘৰ নং : 154 বয়স : 20 লিঙ্গ : পুৰুষ</p> <p>ফটো উপলব্ধ</p>	<p>71 QPZ0219170</p> <p>নাম : ভবেশ্বৰ ৰায় পিতাৰ নাম : জীবেশ ৰায় ঘৰ নং : 154 বয়স : 19 লিঙ্গ : পুৰুষ</p> <p>ফটো উপলব্ধ</p>	<p>72 GJF1570178</p> <p>নাম : সন্তোষকুমাৰ ৰায় পিতাৰ নাম : অমৃত ৰায় ঘৰ নং : ১৫৫ বয়স : 66 লিঙ্গ : পুৰুষ</p> <p>ফটো উপলব্ধ</p>
<p>73 GJF1570190</p> <p>নাম : বিৰেন চন্দ্ৰ ৰায় পিতাৰ নাম : সন্তোষ ঘৰ নং : ১৫৫ বয়স : 46 লিঙ্গ : পুৰুষ</p> <p>ফটো উপলব্ধ</p>	<p>74 GJF1570203</p> <p>নাম : সঞ্জীত চন্দ্ৰ ৰায় পিতাৰ নাম : সন্তোষ ঘৰ নং : ১৫৫ বয়স : 42 লিঙ্গ : পুৰুষ</p> <p>ফটো উপলব্ধ</p>	<p>75 GJF1570225</p> <p>নাম : ছবিতা ৰায় মল্লিক স্বামীৰ নাম : বিৰেন চন্দ্ৰ ৰায় ঘৰ নং : ১৫৫ বয়স : 37 লিঙ্গ : মহিলা</p> <p>ফটো উপলব্ধ</p>
<p>76 GJF0547364</p> <p>নাম : গোবিন্দ ৰায় পিতাৰ নাম : বিৰেন চন্দ্ৰ ৰায় ঘৰ নং : 155 বয়স : 25 লিঙ্গ : পুৰুষ</p> <p>ফটো উপলব্ধ</p>	<p>77 QPZ0055715</p> <p>নাম : হেমলতা ৰায় স্বামীৰ নাম : সঞ্জীত চন্দ্ৰ ৰায় ঘৰ নং : 155 বয়স : 22 লিঙ্গ : মহিলা</p> <p>ফটো উপলব্ধ</p>	<p>78 GJF1570247</p> <p>নাম : শশীমোহন ৰায় পিতাৰ নাম : কেশাশচন্দ্ৰ ৰায় ঘৰ নং : ১৫৬ বয়স : 80 লিঙ্গ : পুৰুষ</p> <p>ফটো উপলব্ধ</p>
<p>79 GJF1570270</p> <p>নাম : সুবালুা ৰায় স্বামীৰ নাম : সুধীৰ ৰায় ঘৰ নং : ১৫৬ বয়স : 53 লিঙ্গ : মহিলা</p> <p>ফটো উপলব্ধ</p>	<p>80 GJF1570269</p> <p>নাম : জ্যোত্স্না বালুা ৰায় স্বামীৰ নাম : কম্প ৰায় ঘৰ নং : ১৫৬ বয়স : 50 লিঙ্গ : মহিলা</p> <p>ফটো উপলব্ধ</p>	<p>81 GJF1570281</p> <p>নাম : বিপুল চন্দ্ৰ ৰায় পিতাৰ নাম : শশীমোহন ৰায় ঘৰ নং : ১৫৬ বয়স : 48 লিঙ্গ : পুৰুষ</p> <p>ফটো উপলব্ধ</p>
<p>82 GJF1570292</p> <p>নাম : বুনকী বালুা ৰায় স্বামীৰ নাম : বিপুল চন্দ্ৰ ৰায় ঘৰ নং : ১৫৬ বয়স : 44 লিঙ্গ : মহিলা</p> <p>ফটো উপলব্ধ</p>	<p>83 GJF0256941</p> <p>নাম : মুনাল ৰায় পিতাৰ নাম : সুধীৰ ৰায় ঘৰ নং : ১৫৬ বয়স : 27 লিঙ্গ : পুৰুষ</p> <p>ফটো উপলব্ধ</p>	<p># 84 GJF0368969</p> <p>নাম : বকুল ৰায় পিতাৰ নাম : বিপুল চন্দ্ৰ ৰায় ঘৰ নং : ১৫৬ বয়স : 28 লিঙ্গ : পুৰুষ</p> <p>ফটো উপলব্ধ</p>
<p>85 GJF0539700</p> <p>নাম : নিৰ্মল চন্দ্ৰ ৰায় পিতাৰ নাম : কমল চন্দ্ৰ ৰায় ঘৰ নং : 156 বয়স : 26 লিঙ্গ : পুৰুষ</p> <p>ফটো উপলব্ধ</p>	<p>86 GJF1292408</p> <p>নাম : পুটল ৰায় পিতাৰ নাম : বিপুল চন্দ্ৰ ৰায় ঘৰ নং : 156 বয়স : 22 লিঙ্গ : পুৰুষ</p> <p>ফটো উপলব্ধ</p>	<p>87 GJF1570305</p> <p>নাম : নুৰ মহম্মদ মোল্লা পিতাৰ নাম : মাইবুদ্দিন মোল্লা ঘৰ নং : ১৫৭ বয়স : 49 লিঙ্গ : পুৰুষ</p> <p>ফটো উপলব্ধ</p>
<p>88 GJF1570316</p> <p>নাম : হাফীজা বিবি স্বামীৰ নাম : নুৰ মহম্মদ মোল্লা ঘৰ নং : ১৫৭ বয়স : 44 লিঙ্গ : মহিলা</p> <p>ফটো উপলব্ধ</p>	<p>89 GJF0668640</p> <p>নাম : হাবিজুল মোল্লা পিতাৰ নাম : নুৰ মহম্মদ মোল্লা ঘৰ নং : ১৫৭ বয়স : 25 লিঙ্গ : পুৰুষ</p> <p>ফটো উপলব্ধ</p>	<p>90 QPZ0137166</p> <p>নাম : মানিক মোল্লা পিতাৰ নাম : নুৰ মহম্মদ মোল্লা ঘৰ নং : 157 বয়স : 19 লিঙ্গ : পুৰুষ</p> <p>ফটো উপলব্ধ</p>



91	GJF1570338	ফটো উপলব্ধ	92	GJF1570361	ফটো উপলব্ধ	93	GJF1570350	ফটো উপলব্ধ
নাম : প্রভাতচন্দ্র সৰকাৰ পিতাৰ নাম: বিশ্বনাথ ঘৰ নং : ১৫৮ বয়স : 68 লিঙ্গ : পুৰুষ			নাম : কল্যাণীবালা সৰকাৰ স্বামীৰ নাম: প্রভাত চন্দ্র সৰকাৰ ঘৰ নং : ১৫৮ বয়স : 62 লিঙ্গ : মহিলা			নাম : লক্ষ্মণ চন্দ্র সৰকাৰ পিতাৰ নাম: বিশ্বনাথ সৰকাৰ ঘৰ নং : ১৫৮ বয়স : 55 লিঙ্গ : পুৰুষ		
# 94	GJF1570383	ফটো উপলব্ধ	95	GJF1570407	ফটো উপলব্ধ	96	GJF1570418	ফটো উপলব্ধ
নাম : মাম্পী বালা সৰকাৰ স্বামীৰ নাম: লক্ষ্মণ চন্দ্র সৰকাৰ ঘৰ নং : ১৫৮ বয়স : 44 লিঙ্গ : মহিলা			নাম : বাজু চন্দ্র সৰকাৰ পিতাৰ নাম: প্রভাত চন্দ্র সৰকাৰ ঘৰ নং : ১৫৮ বয়স : 38 লিঙ্গ : পুৰুষ			নাম : ইন্দ্রজিত সৰকাৰ পিতাৰ নাম: প্রভাত চন্দ্র সৰকাৰ ঘৰ নং : ১৫৮ বয়স : 35 লিঙ্গ : পুৰুষ		
97	GJF2049120	ফটো উপলব্ধ	# 98	GJF2081404	ফটো উপলব্ধ	99	GJF1570394	ফটো উপলব্ধ
নাম : ববিতা বিশ্বাস স্বামীৰ নাম: বাজু চন্দ্র সৰকাৰ ঘৰ নং : 158 বয়স : 31 লিঙ্গ : মহিলা			নাম : বুস্পী মল্লিক স্বামীৰ নাম: বনজিত সৰকাৰ ঘৰ নং : 158-গ বয়স : 30 লিঙ্গ : মহিলা			নাম : আলাতাপ আলী আকন্দ পিতাৰ নাম: গোন্ধেৰ আলী আকন্দ ঘৰ নং : ১৫৮ বয়স : 30 লিঙ্গ : পুৰুষ		
100	GJF0256065	ফটো উপলব্ধ	101	QPZ0063693	ফটো উপলব্ধ	102	QPZ0058867	ফটো উপলব্ধ
নাম : মফিদা বিবি স্বামীৰ নাম: আলাতাপ আলী আকন্দ ঘৰ নং : ১৫৮ বয়স : 28 লিঙ্গ : মহিলা			নাম : প্রসেনজিৎ সৰকাৰ পিতাৰ নাম: প্রভাত চন্দ্র সৰকাৰ ঘৰ নং : 158 বয়স : 20 লিঙ্গ : পুৰুষ			নাম : বাজুকুমাৰ সৰকাৰ পিতাৰ নাম: লক্ষ্মণ চন্দ্র সৰকাৰ ঘৰ নং : 158 বি বয়স : 20 লিঙ্গ : পুৰুষ		
103	GJF1570441	ফটো উপলব্ধ	104	GJF1570430	ফটো উপলব্ধ	105	GJF1570429	ফটো উপলব্ধ
নাম : কনিকাবালা সৰকাৰ স্বামীৰ নাম: পৰেশচন্দ্র সৰকাৰ ঘৰ নং : ১৫৯ বয়স : 54 লিঙ্গ : মহিলা			নাম : পৰেশচন্দ্র সৰকাৰ পিতাৰ নাম: বিশ্বনাথ সৰকাৰ ঘৰ নং : ১৫৯ বয়স : 46 লিঙ্গ : পুৰুষ			নাম : ভবেশ চন্দ্র সৰকাৰ পিতাৰ নাম: পৰেশ চন্দ্র সৰকাৰ ঘৰ নং : ১৫৯ বয়স : 35 লিঙ্গ : পুৰুষ		
106	GJF0370288	ফটো উপলব্ধ	# 107	GJF1570452	ফটো উপলব্ধ	E 108	GJF1570463	ফটো উপলব্ধ
নাম : মহানন্দ সৰকাৰ পিতাৰ নাম: পৰেশ চন্দ্র সৰকাৰ ঘৰ নং : ১৫৯ বয়স : 30 লিঙ্গ : পুৰুষ			নাম : সন্তোষ কুমাৰ ৰায় পিতাৰ নাম: বৈকুণ্ঠনাথ ৰায় ঘৰ নং : ১৬০ বয়স : 78 লিঙ্গ : পুৰুষ			নাম : চাৰবালা ৰায় স্বামীৰ নাম: সন্তোষ কুমাৰ ৰায় ঘৰ নং : ১৬০ বয়স : 69 লিঙ্গ : মহিলা		
# 109	GJF1570474	ফটো উপলব্ধ	110	GJF1570485	ফটো উপলব্ধ	111	GJF1570496	ফটো উপলব্ধ
নাম : মনিবালা ৰায় স্বামীৰ নাম: অনিল বৰ্মন ঘৰ নং : ১৬০ বয়স : 48 লিঙ্গ : মহিলা			নাম : গজেনচন্দ্র ৰায় পিতাৰ নাম: সন্তোষ কুমাৰ ঘৰ নং : ১৬০ বয়স : 49 লিঙ্গ : পুৰুষ			নাম : লজেন চন্দ্র ৰায় পিতাৰ নাম: সন্তোষ কুমাৰ ৰায় ঘৰ নং : ১৬০ বয়স : 47 লিঙ্গ : পুৰুষ		
112	GJF1570543	ফটো উপলব্ধ	113	GJF1570509	ফটো উপলব্ধ	114	GJF1570521	ফটো উপলব্ধ
নাম : জোত শ্ৰী বালা ৰায় স্বামীৰ নাম: গজেনচন্দ্র ৰায় ঘৰ নং : ১৬০ বয়স : 45 লিঙ্গ : মহিলা			নাম : জোত শ্ৰী বালা ৰায় স্বামীৰ নাম: লজেন চন্দ্র ৰায় ঘৰ নং : ১৬০ বয়স : 42 লিঙ্গ : মহিলা			নাম : হলেশ্বৰ ৰায় পিতাৰ নাম: সন্তোষ কুমাৰ ৰায় ঘৰ নং : ১৬০ বয়স : 42 লিঙ্গ : পুৰুষ		
115	GJF0402453	ফটো উপলব্ধ	116	GJF1570554	ফটো উপলব্ধ	117	GJF0255273	ফটো উপলব্ধ
নাম : প্রতিমা বালা ৰায় স্বামীৰ নাম: হলেশ্বৰ ৰায় ঘৰ নং : ১৬০ বয়স : 37 লিঙ্গ : মহিলা			নাম : মানিক চন্দ্র ৰায় পিতাৰ নাম: সন্তোষ কুমাৰ ৰায় ঘৰ নং : ১৬০ বয়স : 37 লিঙ্গ : পুৰুষ			নাম : অজয় ৰায় পিতাৰ নাম: গজেন চন্দ্র ৰায় ঘৰ নং : ১৬০ বয়স : 27 লিঙ্গ : পুৰুষ		
118	GJF0549444	ফটো উপলব্ধ	119	QPZ0037507	ফটো উপলব্ধ	120	GJF1570576	ফটো উপলব্ধ
নাম : সুৰোজিৎ ৰায় পিতাৰ নাম: লজেন চন্দ্র ৰায় ঘৰ নং : 160 বয়স : 24 লিঙ্গ : পুৰুষ			নাম : মল্লিকা ৰায় স্বামীৰ নাম: মানিক চন্দ্র ৰায় ঘৰ নং : 160 বয়স : 21 লিঙ্গ : মহিলা			নাম : জিয়াদ আলী সেখ পিতাৰ নাম: এন্তাজ আলী ঘৰ নং : ১৬১ বয়স : 63 লিঙ্গ : পুৰুষ		



# 121 নাম : তহিৰন বিবি স্বামীৰ নাম: জিয়াদ আলী সেখ ঘৰ নং : ১৬১ বয়স : 56 লিঙ্গ : মহিলা	GJF1570587 ফটো উপলব্ধ	122 নাম : তমছেৰ আলী সেখ পিতাৰ নাম: জিয়াত আলী সেখ ঘৰ নং : ১৬১ বয়স : 32 লিঙ্গ : পুৰুষ	GJF1570598 ফটো উপলব্ধ	123 নাম : ৰফিক আলী পিতাৰ নাম: জিয়াদ আলী সেখ ঘৰ নং : ১৬১ বয়স : 28 লিঙ্গ : পুৰুষ	GJF0255281 ফটো উপলব্ধ
124 নাম : আছিবন খাতুন স্বামীৰ নাম: তমছেৰ আলী সেখ ঘৰ নং : ১৬১ বয়স : 26 লিঙ্গ : মহিলা	GJF0455782 ফটো উপলব্ধ	125 নাম : ছুৰত জামাল পিতাৰ নাম: এস্তাজ আলী ঘৰ নং : ১৬২ বয়স : 59 লিঙ্গ : পুৰুষ	GJF1570601 ফটো উপলব্ধ	126 নাম : নেজ্জোন বেওয়া স্বামীৰ নাম: ছুৰত জামাল ঘৰ নং : 162 বয়স : 46 লিঙ্গ : মহিলা	GJF1676115 ফটো উপলব্ধ
127 নাম : আদোম আলী সেখ পিতাৰ নাম: ছুৰত জামাল সেখ ঘৰ নং : 162 বয়স : 20 লিঙ্গ : পুৰুষ	QPZ0144378 ফটো উপলব্ধ	128 নাম : অহিতন বেওয়া পিতাৰ নাম: এস্তাজ আলী ঘৰ নং : ১৬৩ বয়স : 61 লিঙ্গ : মহিলা	GJF1570612 ফটো উপলব্ধ	129 নাম : কমল চন্দ্ৰ ৰায় পিতাৰ নাম: তেজেন্দ্ৰ নাথ ৰায় ঘৰ নং : ১৬৫ বয়স : 25 লিঙ্গ : পুৰুষ	GJF0450890 ফটো উপলব্ধ
130 নাম : আমকোল বিবি স্বামীৰ নাম: জামাত আলী সৰকাৰ ঘৰ নং : ১৬৮ বয়স : 57 লিঙ্গ : মহিলা	GJF1570634 ফটো উপলব্ধ	131 নাম : আমীৰ আলী সৰকাৰ পিতাৰ নাম: জামাত আলী সৰকাৰ ঘৰ নং : ১৬৮ বয়স : 44 লিঙ্গ : পুৰুষ	GJF1570645 ফটো উপলব্ধ	132 নাম : আজিমা বিবি স্বামীৰ নাম: আমীৰ আলী সৰকাৰ ঘৰ নং : ১৬৮ বয়স : 39 লিঙ্গ : মহিলা	GJF1570656 ফটো উপলব্ধ
133 নাম : ওমৰ আলী সৰকাৰ পিতাৰ নাম: জামাত আলী সৰকাৰ ঘৰ নং : ১৬৮ বয়স : 39 লিঙ্গ : পুৰুষ	GJF1570667 ফটো উপলব্ধ	134 নাম : হামিদা খাতুন স্বামীৰ নাম: ওমৰ আলী সৰকাৰ ঘৰ নং : ১৬৮ বয়স : 35 লিঙ্গ : মহিলা	GJF1570678 ফটো উপলব্ধ	135 নাম : পূৰ্ণিমা বিবি স্বামীৰ নাম: ইফ.ৰ আলী সৰকাৰ ঘৰ নং : ১৬৮ বয়স : 31 লিঙ্গ : মহিলা	GJF0255364 ফটো উপলব্ধ
136 নাম : পিয়াৰ আলী সৰকাৰ পিতাৰ নাম: জামাত আলী সৰকাৰ ঘৰ নং : 168 বয়স : 31 লিঙ্গ : পুৰুষ	GJF0213207 ফটো উপলব্ধ	137 নাম : ইফ.ৰ আলী সৰকাৰ পিতাৰ নাম: জামাত আলী সৰকাৰ ঘৰ নং : ১৬৮ বয়স : 30 লিঙ্গ : পুৰুষ	GJF0014947 ফটো উপলব্ধ	138 নাম : ছাবিনা ইয়াছমিন স্বামীৰ নাম: পিয়াৰ আলী সৰকাৰ ঘৰ নং : 168 বয়স : 25 লিঙ্গ : মহিলা	GJF1209071 ফটো উপলব্ধ
139 নাম : নছেৰ আলী মণ্ডল পিতাৰ নাম: গুৰুৰ আলী ঘৰ নং : ১৬৯ বয়স : 79 লিঙ্গ : পুৰুষ	GJF1570689 ফটো উপলব্ধ	E 140 নাম : বিলাসী বিবি স্বামীৰ নাম: নছেৰ আলী মণ্ডল ঘৰ নং : ১৬৯ বয়স : 75 লিঙ্গ : মহিলা	GJF1570690 ফটো উপলব্ধ	141 নাম : বেঞ্জাল আলী মণ্ডল পিতাৰ নাম: নছেৰ আলী মণ্ডল ঘৰ নং : ১৬৯ বয়স : 54 লিঙ্গ : পুৰুষ	GJF1570703 ফটো উপলব্ধ
# 142 নাম : কমেল্লা বিবি স্বামীৰ নাম: বেঞ্জাল আলী মণ্ডল ঘৰ নং : ১৬৯ বয়স : 49 লিঙ্গ : মহিলা	GJF1570714 ফটো উপলব্ধ	143 নাম : কৰিম আলী মণ্ডল পিতাৰ নাম: বেঞ্জাল আলী মণ্ডল ঘৰ নং : ১৬৯ বয়স : 26 লিঙ্গ : পুৰুষ	GJF0396945 ফটো উপলব্ধ	144 নাম : ৰহিম আলী মণ্ডল পিতাৰ নাম: বেঞ্জাল আলী মণ্ডল ঘৰ নং : ১৬৯ বয়স : 25 লিঙ্গ : পুৰুষ	GJF0397521 ফটো উপলব্ধ
145 নাম : ৰুজিনা খাতুন স্বামীৰ নাম: কৰিম আলী মণ্ডল ঘৰ নং : 169 বয়স : 25 লিঙ্গ : মহিলা	GJF0547158 ফটো উপলব্ধ	146 নাম : ছকিনা বিবি স্বামীৰ নাম: হজৰত আলী সেখ ঘৰ নং : 170 বয়স : 76 লিঙ্গ : মহিলা	GJF1570725 ফটো উপলব্ধ	147 নাম : ছোবাহান আলী পিতাৰ নাম: হজৰত আলী ঘৰ নং : ১৭০ বয়স : 59 লিঙ্গ : পুৰুষ	GJF1570736 ফটো উপলব্ধ
148 নাম : হৈয়দ আলী পিতাৰ নাম: হজৰত আলী ঘৰ নং : ১৭০ বয়স : 55 লিঙ্গ : পুৰুষ	GJF1570747 ফটো উপলব্ধ	149 নাম : বুলবুলি বিবি স্বামীৰ নাম: ছোবাহান আলী ঘৰ নং : ১৭০ বয়স : 53 লিঙ্গ : মহিলা	GJF1570758 ফটো উপলব্ধ	150 নাম : মো: উমেদ আলী সেখ পিতাৰ নাম: হজৰত আলী সেখ ঘৰ নং : ১৭০ বয়স : 52 লিঙ্গ : পুৰুষ	GJF1570769 ফটো উপলব্ধ



151 নাম : সোনাভান বিবি স্বামীৰ নাম: ছৈয়দ আলী ঘৰ নং : ১৭০ বয়স : 49 লিঙ্গ : মহিলা	GJF1570770 ফটো উপলব্ধ	152 নাম : শান্তি বিবি স্বামীৰ নাম: ওমেদ আলী ঘৰ নং : ১৭০ বয়স : 46 লিঙ্গ : মহিলা	GJF1570781 ফটো উপলব্ধ	153 নাম : নাজিমা খাতুন পিতাৰ নাম: ছৈয়দ আলী সেখ ঘৰ নং : ১৭০ বয়স : 28 লিঙ্গ : মহিলা	GJF0255521 ফটো উপলব্ধ
154 নাম : সহিদুল ইছলাম সেখ পিতাৰ নাম: উমেদ আলী সেখ ঘৰ নং : 170 বয়স : 23 লিঙ্গ : পুৰুষ	GJF0590828 ফটো উপলব্ধ	155 নাম : আয়শা খাতুন পিতাৰ নাম: ছোবাহান আলী ঘৰ নং : 170 বয়স : 20 লিঙ্গ : মহিলা	QPZ0210153 ফটো উপলব্ধ	156 নাম : ছায়েদ আলী মণ্ডল পিতাৰ নাম: কাছিমুদ্দিন মণ্ডল ঘৰ নং : ১৭১ বয়স : 56 লিঙ্গ : পুৰুষ	GJF1570792 ফটো উপলব্ধ
157 নাম : জৰিনা বিবি স্বামীৰ নাম: ছায়েদ আলী মণ্ডল ঘৰ নং : ১৭১ বয়স : 47 লিঙ্গ : মহিলা	GJF1570805 ফটো উপলব্ধ	# 158 নাম : জহিৰুল আলী মণ্ডল পিতাৰ নাম: ছায়েদ আলী মণ্ডল ঘৰ নং : ১৭১ বয়স : 29 লিঙ্গ : পুৰুষ	GJF0486787 ফটো উপলব্ধ	# 159 নাম : খলিল আলী মণ্ডল পিতাৰ নাম: ছায়েদ আলী মণ্ডল ঘৰ নং : ১৭১ বয়স : 28 লিঙ্গ : পুৰুষ	GJF0486829 ফটো উপলব্ধ
# 160 নাম : জয়ান আলী পৰামান্নিক পিতাৰ নাম: আজাহাৰ আলী পৰামান্নিক ঘৰ নং : 271 বয়স : 27 লিঙ্গ : পুৰুষ	GJF0317263 ফটো উপলব্ধ	161 নাম : বাকমিনা খাতুন স্বামীৰ নাম: খলিল আলী মণ্ডল ঘৰ নং : 171 বয়স : 21 লিঙ্গ : মহিলা	GJF2081768 ফটো উপলব্ধ	162 নাম : জলিল আলী মণ্ডল পিতাৰ নাম: ছায়েদ আলী মণ্ডল ঘৰ নং : 171 বয়স : 21 লিঙ্গ : পুৰুষ	GJF2081818 ফটো উপলব্ধ
163 নাম : আৰিফা খাতুন স্বামীৰ নাম: জহিৰুল আলী মণ্ডল ঘৰ নং : 171 বয়স : 21 লিঙ্গ : মহিলা	QPZ0104836 ফটো উপলব্ধ	164 নাম : জামাল সেখ পিতাৰ নাম: বাচতুল্যা সেখ ঘৰ নং : ১৭২ বয়স : 69 লিঙ্গ : পুৰুষ	GJF1570816 ফটো উপলব্ধ	# 165 নাম : ৰহম আলী সেখ পিতাৰ নাম: জামাল সেখ ঘৰ নং : 172 বয়স : 29 লিঙ্গ : পুৰুষ	GJF0215418 ফটো উপলব্ধ
166 নাম : লায়লী খাতুন স্বামীৰ নাম: ৰহম আলী সেখ ঘৰ নং : ১৭২ বয়স : 26 লিঙ্গ : মহিলা	GJF0673673 ফটো উপলব্ধ	167 নাম : নূৰ ইচলাম সেখ পিতাৰ নাম: জামাল আলী সেখ ঘৰ নং : 172 বয়স : 25 লিঙ্গ : পুৰুষ	GJF0303503 ফটো উপলব্ধ	168 নাম : সোনাউল্লা সেখ পিতাৰ নাম: জামাল সেখ ঘৰ নং : 172 বয়স : 25 লিঙ্গ : পুৰুষ	GJF1333160 ফটো উপলব্ধ
169 নাম : ৰস্তম আলী সেখ পিতাৰ নাম: জামাল সেখ ঘৰ নং : 172 বয়স : 21 লিঙ্গ : পুৰুষ	QPZ0042259 ফটো উপলব্ধ	170 নাম : ছোলেমান সেখ পিতাৰ নাম: জামাল সেখ ঘৰ নং : 172 বয়স : 21 লিঙ্গ : পুৰুষ	QPZ0164491 ফটো উপলব্ধ	171 নাম : আছিয়া খাতুন স্বামীৰ নাম: ৰস্তম আলী সেখ ঘৰ নং : 172 বয়স : 20 লিঙ্গ : মহিলা	QPZ0118067 ফটো উপলব্ধ
172 নাম : পৰ্বত আলী সেখ পিতাৰ নাম: জহিৰ সেখ ঘৰ নং : ১৭৩ বয়স : 77 লিঙ্গ : পুৰুষ	GJF1570838 ফটো উপলব্ধ	173 নাম : ৰহিমা বিবি স্বামীৰ নাম: পৰ্বত আলী সেখ ঘৰ নং : ১৭৩ বয়স : 66 লিঙ্গ : মহিলা	GJF1570849 ফটো উপলব্ধ	174 নাম : আবুবক্কৰ ছিদ্দিক পিতাৰ নাম: পৰ্বত আলী সেখ ঘৰ নং : ১৭৩ বয়স : 47 লিঙ্গ : পুৰুষ	GJF1570850 ফটো উপলব্ধ
175 নাম : জাহেদা বিবি স্বামীৰ নাম: আবু বক্কৰ ছিদ্দিক ঘৰ নং : ১৭৩ বয়স : 34 লিঙ্গ : মহিলা	GJF1570861 ফটো উপলব্ধ	176 নাম : আয়নাল সেখ পিতাৰ নাম: দেলা সেখ ঘৰ নং : ১৭৪ বয়স : 61 লিঙ্গ : পুৰুষ	GJF1570872 ফটো উপলব্ধ	177 নাম : চায়না বিবি স্বামীৰ নাম: আয়নাল সেখ ঘৰ নং : ১৭৪ বয়স : 53 লিঙ্গ : মহিলা	GJF1570883 ফটো উপলব্ধ
178 নাম : নজৰুল সেখ পিতাৰ নাম: আয়নাল সেখ ঘৰ নং : ১৭৪ বয়স : 39 লিঙ্গ : পুৰুষ	GJF1570907 ফটো উপলব্ধ	179 নাম : আদৰী বিবি স্বামীৰ নাম: নজৰুল সেখ ঘৰ নং : ১৭৪ বয়স : 35 লিঙ্গ : মহিলা	GJF1570918 ফটো উপলব্ধ	180 নাম : আলী আকবৰ সেখ পিতাৰ নাম: আয়নাল সেখ ঘৰ নং : ১৭৪ বয়স : 34 লিঙ্গ : পুৰুষ	GJF1570894 ফটো উপলব্ধ



181 নাম : বাবু সেখ পিতাৰ নাম: আয়নালা সেখ ঘৰ নং : ১৭৪ বয়স : 31 লিঙ্গ : পুৰুষ	GJF0014948 ফটো উপলব্ধ	182 নাম : আৰজিনা খাতুন স্বামীৰ নাম: বাবু সেখ ঘৰ নং : 174 বয়স : 28 লিঙ্গ : মহিলা	GJF0532291 ফটো উপলব্ধ	183 নাম : জাহানাৰা বিবি স্বামীৰ নাম: আলী আকবৰ সেখ ঘৰ নং : ১৭৪ বয়স : 28 লিঙ্গ : মহিলা	GJF0456962 ফটো উপলব্ধ
184 নাম : আয়শা বেওৱা স্বামীৰ নাম: দেলা সেখ ঘৰ নং : ১৭৫ বয়স : 80 লিঙ্গ : মহিলা	GJF1570929 ফটো উপলব্ধ	185 নাম : ময়নালা সেখ পিতাৰ নাম: দেলা সেখ ঘৰ নং : ১৭৫ বয়স : 59 লিঙ্গ : পুৰুষ	GJF1570930 ফটো উপলব্ধ	186 নাম : আমেলা বিবি স্বামীৰ নাম: ময়নালা সেখ ঘৰ নং : ১৭৫ বয়স : 46 লিঙ্গ : মহিলা	GJF1570952 ফটো উপলব্ধ
187 নাম : মোনেৰ আলী সেখ পিতাৰ নাম: ময়নালা সেখ ঘৰ নং : 175 বয়স : 22 লিঙ্গ : পুৰুষ	GJF1332709 ফটো উপলব্ধ	188 নাম : সুজাব আলী সেখ পিতাৰ নাম: তমছেৰ আলী ঘৰ নং : ১৭৬ বয়স : 61 লিঙ্গ : পুৰুষ	GJF1570963 ফটো উপলব্ধ	189 নাম : আলেকজান বিবি স্বামীৰ নাম: সুজাব আলী ঘৰ নং : ১৭৬ বয়স : 53 লিঙ্গ : মহিলা	GJF1570985 ফটো উপলব্ধ
190 নাম : আলম আলী সেখ পিতাৰ নাম: সুজাব আলী সেখ ঘৰ নং : ১৭৬ বয়স : 30 লিঙ্গ : পুৰুষ	GJF0255760 ফটো উপলব্ধ	191 নাম : মমতা খাতুন স্বামীৰ নাম: আলম আলী সেখ ঘৰ নং : ১৭৬ বয়স : 28 লিঙ্গ : মহিলা	GJF0455881 ফটো উপলব্ধ	192 নাম : মমতা খাতুন পিতাৰ নাম: সুজাব আলী সেখ ঘৰ নং : ১৭৬ বয়স : 25 লিঙ্গ : মহিলা	GJF0455493 ফটো উপলব্ধ
193 নাম : আশান আলী পিতাৰ নাম: মন্তাজ সেখ ঘৰ নং : ১৭৭ বয়স : 62 লিঙ্গ : পুৰুষ	GJF1571035 ফটো উপলব্ধ	194 নাম : পঞ্চ বিবি স্বামীৰ নাম: আশান আলী ঘৰ নং : ১৭৭ বয়স : 55 লিঙ্গ : মহিলা	GJF1571046 ফটো উপলব্ধ	# 195 নাম : তাহেৰ আলী সেখ পিতাৰ নাম: আসান আলী সেখ ঘৰ নং : ১৭৭ বয়স : 36 লিঙ্গ : পুৰুষ	GJF1571057 ফটো উপলব্ধ
196 নাম : সোনেকা বিবি স্বামীৰ নাম: তাহেৰ আলী সেখ ঘৰ নং : ১৭৭ বয়স : 32 লিঙ্গ : মহিলা	GJF1571068 ফটো উপলব্ধ	197 নাম : আশ্রাব আলী সেখ পিতাৰ নাম: আসান আলী সেখ ঘৰ নং : ১৭৭ বয়স : 30 লিঙ্গ : পুৰুষ	GJF0255802 ফটো উপলব্ধ	198 নাম : মফিদা খাতুন স্বামীৰ নাম: আশ্রাব আলী সেখ ঘৰ নং : ১৭৭ বয়স : 26 লিঙ্গ : মহিলা	GJF0423152 ফটো উপলব্ধ
199 নাম : ৰবি সেখ পিতাৰ নাম: দচিমুদ্দিন সেখ ঘৰ নং : ১৭৮ বয়স : 71 লিঙ্গ : পুৰুষ	GJF1571079 ফটো উপলব্ধ	200 নাম : জামাল আলী সেখ পিতাৰ নাম: ৰবি সেখ ঘৰ নং : ১৭৮ বয়স : 43 লিঙ্গ : পুৰুষ	GJF1570996 ফটো উপলব্ধ	201 নাম : আফজাল আলী সেখ পিতাৰ নাম: ৰবি সেখ ঘৰ নং : ১৭৮ বয়স : 41 লিঙ্গ : পুৰুষ	GJF1571002 ফটো উপলব্ধ
202 নাম : কহিনুৰ বিবি স্বামীৰ নাম: জামাল আলী ঘৰ নং : ১৭৮ বয়স : 40 লিঙ্গ : মহিলা	GJF1571013 ফটো উপলব্ধ	203 নাম : আনজুৰা বিবি স্বামীৰ নাম: আফজাল আলী ঘৰ নং : ১৭৮ বয়স : 38 লিঙ্গ : মহিলা	GJF1571024 ফটো উপলব্ধ	204 নাম : মেদোবালা ৰায় স্বামীৰ নাম: মহেন্দ্ৰনাথ ৰায় ঘৰ নং : ১৭৮ বয়স : 76 লিঙ্গ : মহিলা	GJF1571091 ফটো উপলব্ধ
205 নাম : চঞ্চলাবালা ৰায় স্বামীৰ নাম: শিবু ৰায় ঘৰ নং : ১৮০ বয়স : 54 লিঙ্গ : মহিলা	GJF1571115 ফটো উপলব্ধ	206 নাম : জীবেশ ৰায় পিতাৰ নাম: মহেন্দ্ৰ নাথ ৰায় ঘৰ নং : ১৮০ বয়স : 50 লিঙ্গ : পুৰুষ	GJF1571137 ফটো উপলব্ধ	207 নাম : মীনা ৰায় স্বামীৰ নাম: জিবু ৰায় ঘৰ নং : ১৮০ বয়স : 45 লিঙ্গ : মহিলা	GJF1571126 ফটো উপলব্ধ
208 নাম : বীনা ৰায় স্বামীৰ নাম: জীবেশ ৰায় ঘৰ নং : ১৮০ বয়স : 39 লিঙ্গ : মহিলা	GJF1571148 ফটো উপলব্ধ	209 নাম : মানীক ৰায় পিতাৰ নাম: শিবু ৰায় ঘৰ নং : ১৮০ বয়স : 36 লিঙ্গ : পুৰুষ	GJF1571159 ফটো উপলব্ধ	210 নাম : প্ৰসেনজীত ৰায় পিতাৰ নাম: জিবু ৰায় ঘৰ নং : 180 বয়স : 23 লিঙ্গ : পুৰুষ	GJF0627166 ফটো উপলব্ধ



211 নাম : কৰবি ৰায় পিতাৰ নাম: জীবেশ ৰায় ঘৰ নং : 180 বয়স : 20 লিঙ্গ : মহিলা	QPZ0151704 ফটো উপলব্ধ	212 নাম : কাননবালা মণ্ডল স্বামীৰ নাম: ক্ষীৰেন মণ্ডল ঘৰ নং : 1৮১ বয়স : 90 লিঙ্গ : মহিলা	GJF1571206 ফটো উপলব্ধ	213 নাম : ৰঞ্জীত কুমাৰ মণ্ডল পিতাৰ নাম: ক্ষীৰেন মণ্ডল ঘৰ নং : 181 বয়স : 66 লিঙ্গ : পুৰুষ	GJF1571217 ফটো উপলব্ধ
214 নাম : সঞ্জীত কুমাৰ মণ্ডল পিতাৰ নাম: ক্ষীৰেন মণ্ডল ঘৰ নং : 1৮১ বয়স : 63 লিঙ্গ : পুৰুষ	GJF1571239 ফটো উপলব্ধ	215 নাম : ৰবি মণ্ডল পিতাৰ নাম: ক্ষীৰেন মণ্ডল ঘৰ নং : 1৮১ বয়স : 56 লিঙ্গ : পুৰুষ	GJF1571295 ফটো উপলব্ধ	216 নাম : দীপালী মণ্ডল স্বামীৰ নাম: ৰঞ্জীত কুমাৰ মণ্ডল ঘৰ নং : 181 বয়স : 56 লিঙ্গ : মহিলা	GJF1571228 ফটো উপলব্ধ
217 নাম : ৰঞ্জনাবালা মণ্ডল স্বামীৰ নাম: সঞ্জীত কুমাৰ মণ্ডল ঘৰ নং : 1৮১ বয়স : 53 লিঙ্গ : মহিলা	GJF1571240 ফটো উপলব্ধ	218 নাম : কান্তীক মণ্ডল পিতাৰ নাম: ক্ষীৰেন মণ্ডল ঘৰ নং : 1৮১ বয়স : 50 লিঙ্গ : পুৰুষ	GJF1571251 ফটো উপলব্ধ	219 নাম : ছবিতাৰালা মণ্ডল স্বামীৰ নাম: ৰবি মণ্ডল ঘৰ নং : 1৮১ বয়স : 48 লিঙ্গ : মহিলা	GJF1571308 ফটো উপলব্ধ
220 নাম : গোপাল মণ্ডল পিতাৰ নাম: ক্ষীৰেন মণ্ডল ঘৰ নং : 1৮১ বয়স : 45 লিঙ্গ : পুৰুষ	GJF1571273 ফটো উপলব্ধ	221 নাম : ফুলমালা মণ্ডল স্বামীৰ নাম: কান্তীক মণ্ডল ঘৰ নং : 1৮১ বয়স : 42 লিঙ্গ : মহিলা	GJF1571262 ফটো উপলব্ধ	222 নাম : নলীতা মণ্ডল স্বামীৰ নাম: গোপাল মণ্ডল ঘৰ নং : 1৮১ বয়স : 42 লিঙ্গ : মহিলা	GJF1571284 ফটো উপলব্ধ
223 নাম : গোবিন্দ মণ্ডল পিতাৰ নাম: শুকলাল মণ্ডল ঘৰ নং : 1৮১ বয়স : 40 লিঙ্গ : পুৰুষ	GJF0469510 ফটো উপলব্ধ	224 নাম : ফুলমতি মণ্ডল স্বামীৰ নাম: গবিন্দ মণ্ডল ঘৰ নং : 1৮১ বয়স : 39 লিঙ্গ : মহিলা	GJF1571171 ফটো উপলব্ধ	225 নাম : যুধিষ্ঠিৰ মণ্ডল পিতাৰ নাম: ৰনজিত মণ্ডল ঘৰ নং : 181 বয়স : 34 লিঙ্গ : পুৰুষ	GJF1571182 ফটো উপলব্ধ
226 নাম : ৰাজেন মণ্ডল পিতাৰ নাম: সনজিত মণ্ডল ঘৰ নং : 1৮১ বয়স : 33 লিঙ্গ : পুৰুষ	GJF1571193 ফটো উপলব্ধ	227 নাম : সাধন মণ্ডল পিতাৰ নাম: সঞ্জীৱ কুমাৰ মণ্ডল ঘৰ নং : 1৮১ বয়স : 31 লিঙ্গ : পুৰুষ	GJF1917595 ফটো উপলব্ধ	228 নাম : জগন্নাথ মন্ডল পিতাৰ নাম: ৰবি মন্ডল ঘৰ নং : 1৮১ বয়স : 28 লিঙ্গ : পুৰুষ	GJF0378166 ফটো উপলব্ধ
229 নাম : ভীম মণ্ডল পিতাৰ নাম: ৰবি মণ্ডল ঘৰ নং : 1৮১ বয়স : 27 লিঙ্গ : পুৰুষ	GJF0256032 ফটো উপলব্ধ	230 নাম : বলবলি মণ্ডল স্বামীৰ নাম: যুধিষ্ঠিৰ মণ্ডল ঘৰ নং : 1৮১ বয়স : 25 লিঙ্গ : মহিলা	GJF0451344 ফটো উপলব্ধ	231 নাম : ৰাজ কুমাৰ মণ্ডল পিতাৰ নাম: গোবিন্দ মণ্ডল ঘৰ নং : 181 বয়স : 25 লিঙ্গ : পুৰুষ	GJF1318195 ফটো উপলব্ধ
232 নাম : শ্যামলী মজুমদাৰ স্বামীৰ নাম: ৰাজেন মণ্ডল ঘৰ নং : 181 বয়স : 24 লিঙ্গ : মহিলা	GJF0551481 ফটো উপলব্ধ	233 নাম : শান্ত মণ্ডল পিতাৰ নাম: ৰঞ্জীত কুমাৰ মণ্ডল ঘৰ নং : 181 বয়স : 23 লিঙ্গ : পুৰুষ	GJF2079929 ফটো উপলব্ধ	234 নাম : সুক চান মণ্ডল পিতাৰ নাম: গোপাল মণ্ডল ঘৰ নং : 181 বয়স : 22 লিঙ্গ : পুৰুষ	GJF2079523 ফটো উপলব্ধ
235 নাম : বিজয় মণ্ডল পিতাৰ নাম: গোবিন্দ ঘৰ নং : 181 বয়স : 21 লিঙ্গ : পুৰুষ	QPZ0027839 ফটো উপলব্ধ	236 নাম : তাপস মণ্ডল পিতাৰ নাম: কাৰ্তিক মণ্ডল ঘৰ নং : 181 বয়স : 21 লিঙ্গ : পুৰুষ	QPZ0228981 ফটো উপলব্ধ	237 নাম : সীমা মণ্ডল পিতাৰ নাম: কাৰ্তিক মণ্ডল ঘৰ নং : 181 বয়স : 19 লিঙ্গ : মহিলা	QPZ0228973 ফটো উপলব্ধ
238 নাম : সচীন চন্দ্ৰ মণ্ডল পিতাৰ নাম: ক্ষীৰেন মণ্ডল ঘৰ নং : 1৮২ বয়স : 59 লিঙ্গ : পুৰুষ	GJF1571319 ফটো উপলব্ধ	239 নাম : শচী ৰানী মণ্ডল স্বামীৰ নাম: শচীন চন্দ্ৰ মণ্ডল ঘৰ নং : 182 বয়স : 41 লিঙ্গ : মহিলা	QPZ0086330 ফটো উপলব্ধ	240 নাম : অৰ্জুন মণ্ডল পিতাৰ নাম: সচীন চন্দ্ৰ মণ্ডল ঘৰ নং : 1৮২ বয়স : 31 লিঙ্গ : পুৰুষ	GJF0256354 ফটো উপলব্ধ



241 নাম : নকল চন্দ্ৰ মণ্ডল পিতাৰ নাম: শচীন চন্দ্ৰ মণ্ডল ঘৰ নং : ১৮২ বয়স : 24 লিঙ্গ : পুৰুষ	GJF0540203 ফটো উপলব্ধ	242 নাম : মালেক আলী সেখ পিতাৰ নাম: বাবুৰ আলী সেখ ঘৰ নং : ১৮৪ বয়স : 49 লিঙ্গ : পুৰুষ	GJF1571364 ফটো উপলব্ধ	243 নাম : বেজিয়া বিবি স্বামীৰ নাম: মালেক আলী সেখ ঘৰ নং : ১৮৪ বয়স : 42 লিঙ্গ : মহিলা	GJF1571375 ফটো উপলব্ধ
244 নাম : ইদ আলী সেখ পিতাৰ নাম: বাবুৰ আলী সেখ ঘৰ নং : 184 বয়স : 40 লিঙ্গ : পুৰুষ	GJF1571331 ফটো উপলব্ধ	245 নাম : জাহান্নাৰা বেগম স্বামীৰ নাম: ইদ আলী সেখ ঘৰ নং : ১৮৪ বয়স : 35 লিঙ্গ : মহিলা	GJF1571386 ফটো উপলব্ধ	246 নাম : হাজেৰা খাতুন পিতাৰ নাম: বাবুৰ আলী সেখ ঘৰ নং : ১৮৪ বয়স : 31 লিঙ্গ : মহিলা	GJF0014949 ফটো উপলব্ধ
247 নাম : বেজ্জাক আলী সেখ পিতাৰ নাম: মালেক আলী সেখ ঘৰ নং : ১৮৪ বয়স : 27 লিঙ্গ : পুৰুষ	GJF0256040 ফটো উপলব্ধ	248 নাম : সাজিনা খাতুন স্বামীৰ নাম: বেজ্জাক আলী সেখ ঘৰ নং : 184 বয়স : 24 লিঙ্গ : মহিলা	GJF2059475 ফটো উপলব্ধ	249 নাম : জৰিনা বিবি স্বামীৰ নাম: মনছেৰ আলী সেখ ঘৰ নং : ১৮৫ বয়স : 66 লিঙ্গ : মহিলা	GJF1571411 ফটো উপলব্ধ
250 নাম : টুনী বিবি পিতাৰ নাম: মনছেৰ আলী সেখ ঘৰ নং : 185 বয়স : 49 লিঙ্গ : মহিলা	GJF0339192 ফটো উপলব্ধ	251 নাম : জুবান সেখ পিতাৰ নাম: মনছেৰ আলী ঘৰ নং : ১৮৫ বয়স : 47 লিঙ্গ : পুৰুষ	GJF1571422 ফটো উপলব্ধ	252 নাম : আনজুৰা বিবি স্বামীৰ নাম: জুবান সেখ ঘৰ নং : ১৮৫ বয়স : 40 লিঙ্গ : মহিলা	GJF1571433 ফটো উপলব্ধ
253 নাম : জোববাৰ আলী পিতাৰ নাম: মনছেৰ আলী সেখ ঘৰ নং : ১৮৫ বয়স : 37 লিঙ্গ : পুৰুষ	GJF1571444 ফটো উপলব্ধ	254 নাম : জুলহাস আলী সেখ পিতাৰ নাম: মনছেৰ আলী সেখ ঘৰ নং : ১৮৫ বয়স : 36 লিঙ্গ : পুৰুষ	GJF1571397 ফটো উপলব্ধ	255 নাম : ছিৰাতন বিবি স্বামীৰ নাম: ওহাব আলী ঘৰ নং : 185 বয়স : 36 লিঙ্গ : মহিলা	GJF0221168 ফটো উপলব্ধ
256 নাম : ছায়েদ আলী সেখ পিতাৰ নাম: মনছেৰ আলী সেখ ঘৰ নং : ১৮৫ বয়স : 35 লিঙ্গ : পুৰুষ	GJF1575491 ফটো উপলব্ধ	257 নাম : কাজলী বিবি স্বামীৰ নাম: জকাৰ আলী ঘৰ নং : ১৮৫ বয়স : 35 লিঙ্গ : মহিলা	GJF0014950 ফটো উপলব্ধ	258 নাম : আমিনা বিবি স্বামীৰ নাম: জুলহাম আলী সেখ ঘৰ নং : ১৮৫ বয়স : 31 লিঙ্গ : মহিলা	GJF0014952 ফটো উপলব্ধ
259 নাম : ওহাব আলী সেখ পিতাৰ নাম: মনছেৰ আলী সেখ ঘৰ নং : ১৮৫ বয়স : 31 লিঙ্গ : পুৰুষ	GJF0014951 ফটো উপলব্ধ	260 নাম : বেগম বিবি স্বামীৰ নাম: ছায়েদ আলী সেখ ঘৰ নং : ১৮৫ বয়স : 26 লিঙ্গ : মহিলা	GJF0317180 ফটো উপলব্ধ	261 নাম : আমজাদ আলী সেখ পিতাৰ নাম: জুবান আলী সেখ ঘৰ নং : 185 বয়স : 24 লিঙ্গ : পুৰুষ	GJF0552141 ফটো উপলব্ধ
262 নাম : ৰোজিনা খাতুন স্বামীৰ নাম: আমজাদ আলী সেখ ঘৰ নং : 185 বয়স : 21 লিঙ্গ : মহিলা	GJF2060556 ফটো উপলব্ধ	263 নাম : আৰ্জিনা খাতুন স্বামীৰ নাম: আকমত আলী সেখ ঘৰ নং : 185 বয়স : 21 লিঙ্গ : মহিলা	QPZ0229153 ফটো উপলব্ধ	264 নাম : আকমত আলী সেখ পিতাৰ নাম: মনছেৰ আলী সেখ ঘৰ নং : 185 বয়স : 20 লিঙ্গ : পুৰুষ	QPZ0175687 ফটো উপলব্ধ
265 নাম : কন্দৰ্প অধিকাৰী পিতাৰ নাম: বাৰেন্দ্ৰ অধিকাৰী অধিঃ ঘৰ নং : ১৮৬ বয়স : 67 লিঙ্গ : পুৰুষ	GJF1571466 ফটো উপলব্ধ	266 নাম : মনকুমাৰ অধিকাৰী পিতাৰ নাম: বাৰেন্দ্ৰ অধিকাৰী ঘৰ নং : ১৮৬ বয়স : 60 লিঙ্গ : পুৰুষ	GJF1571488 ফটো উপলব্ধ	267 নাম : অনিমা অধিকাৰী স্বামীৰ নাম: মনকুমাৰ অধিকাৰী ঘৰ নং : ১৮৬ বয়স : 41 লিঙ্গ : মহিলা	GJF1571499 ফটো উপলব্ধ
268 নাম : ৰিম্পা অধিকাৰী পিতাৰ নাম: মন কুমাৰ অধিকাৰী ঘৰ নং : 186 বয়স : 22 লিঙ্গ : মহিলা	GJF2049237 ফটো উপলব্ধ	269 নাম : দিপাংকৰ অধিকাৰী পিতাৰ নাম: মন কুমাৰ অধিকাৰী ঘৰ নং : 186 বয়স : 20 লিঙ্গ : পুৰুষ	QPZ0042804 ফটো উপলব্ধ	270 নাম : মিন বালা ৰায় স্বামীৰ নাম: ৰমেশ চন্দ্ৰ ৰায় ঘৰ নং : ১৮৭ বয়স : 58 লিঙ্গ : মহিলা	GJF1571502 ফটো উপলব্ধ



271 নাম : হাৰাধন ৰায় পিতাৰ নাম: ৰমেশ চন্দ্ৰ ৰায় ঘৰ নং : ১৮৭ বয়স : 42 লিঙ্গ : পুৰুষ	GJF1571513 ফটো উপলব্ধ	272 নাম : অনিৰুদ্ধ ৰায় পিতাৰ নাম: ৰমেশ চন্দ্ৰ ৰায় ঘৰ নং : ১৮৭ বয়স : 40 লিঙ্গ : পুৰুষ	GJF1571524 ফটো উপলব্ধ	273 নাম : শ্ৰেয়ালী ৰায় স্বামীৰ নাম: হাৰাধন ৰায় ঘৰ নং : ১৮৭ বয়স : 34 লিঙ্গ : মহিলা	GJF1571546 ফটো উপলব্ধ
274 নাম : আদৰমনি ৰায় স্বামীৰ নাম: সন্তোষ ৰায় ঘৰ নং : ১৮৯ বয়স : 61 লিঙ্গ : মহিলা	GJF1571568 ফটো উপলব্ধ	275 নাম : মিন্টু ৰায় পিতাৰ নাম: সন্তোষ ৰায় ঘৰ নং : ১৮৯ বয়স : 47 লিঙ্গ : পুৰুষ	GJF1571579 ফটো উপলব্ধ	276 নাম : জিন্টু ৰায় পিতাৰ নাম: সন্তোষ ৰায় ঘৰ নং : ১৮৯ বয়স : 40 লিঙ্গ : পুৰুষ	GJF1571580 ফটো উপলব্ধ
277 নাম : সুমিৰানী ডাকুবা স্বামীৰ নাম: মিন্টু ৰায় ঘৰ নং : ১৮৯ বয়স : 37 লিঙ্গ : মহিলা	GJF1571591 ফটো উপলব্ধ	# 278 নাম : বীনা বালা ৰয় স্বামীৰ নাম: জিন্টু ৰায় ঘৰ নং : ১৮৯ বয়স : 42 লিঙ্গ : মহিলা	GJF1571604 ফটো উপলব্ধ	279 নাম : শশীমোহন ৰায় পিতাৰ নাম: জইৰা ৰায় ঘৰ নং : ১৯০ বয়স : 59 লিঙ্গ : পুৰুষ	GJF1571626 ফটো উপলব্ধ
280 নাম : নিশিমোহন ৰায় পিতাৰ নাম: জইৰা ৰায় ঘৰ নং : ১৯০ বয়স : 55 লিঙ্গ : পুৰুষ	GJF1571637 ফটো উপলব্ধ	281 নাম : দেববালা ৰায় স্বামীৰ নাম: শশীমোহন ৰায় ঘৰ নং : ১৯০ বয়স : 55 লিঙ্গ : মহিলা	GJF1571648 ফটো উপলব্ধ	282 নাম : দুখাতু ৰায় পিতাৰ নাম: জইৰা ৰায় ঘৰ নং : ১৯০ বয়স : 49 লিঙ্গ : পুৰুষ	GJF1571660 ফটো উপলব্ধ
D 283 নাম : বুপালী বালা ৰায় স্বামীৰ নাম: দুখাতু ৰায় ঘৰ নং : ১৯০ বয়স : 40 লিঙ্গ : মহিলা	GJF1571671 ফটো উপলব্ধ	D 284 নাম : মিনা বালা ৰায় স্বামীৰ নাম: নিশিমোহন ৰায় ঘৰ নং : ১৯০ বয়স : 39 লিঙ্গ : মহিলা	GJF1571659 ফটো উপলব্ধ	285 নাম : কিত্তীকা বালা ৰায় পিতাৰ নাম: শশীমোহন ৰায় ঘৰ নং : 190 বয়স : 30 লিঙ্গ : মহিলা	GJF0501940 ফটো উপলব্ধ
286 নাম : অজয় ৰায় পিতাৰ নাম: দুখাতু ৰায় ঘৰ নং : 190 বয়স : 26 লিঙ্গ : পুৰুষ	GJF0581223 ফটো উপলব্ধ	287 নাম : গনেশ ৰয় পিতাৰ নাম: নিশি মোহন ৰয় ঘৰ নং : 190 বয়স : 25 লিঙ্গ : পুৰুষ	GJF0528992 ফটো উপলব্ধ	288 নাম : চন্দনী ৰায় পিতাৰ নাম: শশীমোহন ৰায় ঘৰ নং : 190 বয়স : 24 লিঙ্গ : মহিলা	GJF0550939 ফটো উপলব্ধ
289 নাম : বনালী ৰায় পিতাৰ নাম: দুখাতু ৰায় ঘৰ নং : 190 বয়স : 21 লিঙ্গ : মহিলা	GJF2079796 ফটো উপলব্ধ	290 নাম : প্ৰিয়বালা ৰায় স্বামীৰ নাম: সতীশচন্দ্ৰ ৰায় ঘৰ নং : ১৯১ বয়স : 72 লিঙ্গ : মহিলা	GJF1571693 ফটো উপলব্ধ	291 নাম : সুনীল চন্দ্ৰ ৰায় পিতাৰ নাম: সতীশ চন্দ্ৰ ৰায় ঘৰ নং : ১৯১ বয়স : 44 লিঙ্গ : পুৰুষ	GJF1571706 ফটো উপলব্ধ
292 নাম : অনিল চন্দ্ৰ ৰায় পিতাৰ নাম: সতীশ চন্দ্ৰ ৰায় ঘৰ নং : ১৯১ বয়স : 42 লিঙ্গ : পুৰুষ	GJF1571717 ফটো উপলব্ধ	293 নাম : তপন কুমাৰ ৰায় পিতাৰ নাম: সতীশ ৰায় ঘৰ নং : ১৯১ বয়স : 40 লিঙ্গ : পুৰুষ	GJF1571739 ফটো উপলব্ধ	294 নাম : কৃষ্ণা অধিকাৰী স্বামীৰ নাম: সুনীল চন্দ্ৰ ৰায় ঘৰ নং : ১৯১ বয়স : 38 লিঙ্গ : মহিলা	GJF1571728 ফটো উপলব্ধ
295 নাম : স্বপন ৰায় পিতাৰ নাম: সতীশ ৰায় ঘৰ নং : ১৯১ বয়স : 38 লিঙ্গ : পুৰুষ	GJF1571762 ফটো উপলব্ধ	296 নাম : মন্দিৰা ৰায় স্বামীৰ নাম: স্বপন ৰায় ঘৰ নং : ১৯১ বয়স : 37 লিঙ্গ : মহিলা	GJF1571751 ফটো উপলব্ধ	297 নাম : নিলিমা বালা ৰায় স্বামীৰ নাম: অনীল চন্দ্ৰ ৰায় ঘৰ নং : 191 বয়স : 34 লিঙ্গ : মহিলা	GJF0656082 ফটো উপলব্ধ
S 298 নাম : জ্যোতিকা ৰায় পিতাৰ নাম: সতীশ চন্দ্ৰ ৰায় ঘৰ নং : ১৯১ বয়স : 32 লিঙ্গ : মহিলা	GJF0256651 ফটো উপলব্ধ	# 299 নাম : দিপক চন্দ্ৰ ৰায় পিতাৰ নাম: সতীশ চন্দ্ৰ ৰায় ঘৰ নং : 191 বয়স : 29 লিঙ্গ : পুৰুষ	GJF0224675 ফটো উপলব্ধ	300 নাম : পম্পী ৰয় স্বামীৰ নাম: দীপক চন্দ্ৰ ৰায় ঘৰ নং : 191 বয়স : 25 লিঙ্গ : মহিলা	GJF2080141 ফটো উপলব্ধ



301 নাম : দুলালী ৰায় স্বামীৰ নাম : তপন কুমাৰ ৰায় ঘৰ নং : 191 বয়স : 25 লিঙ্গ : মহিলা	FSC0579391 ফটো উপলব্ধ	302 নাম : সুদেৱ ৰায় পিতাৰ নাম : সুনীল ৰায় ঘৰ নং : 191 বয়স : 20 লিঙ্গ : পুৰুষ	QPZ0033712 ফটো উপলব্ধ	303 নাম : গমেশচন্দ্ৰ ৰায় পিতাৰ নাম : গোপাল ঘৰ নং : 192 বয়স : 67 লিঙ্গ : পুৰুষ	GJF1571773 ফটো উপলব্ধ
304 নাম : ধনেশ্বৰী ৰায় স্বামীৰ নাম : গমেশচন্দ্ৰ ৰায় ঘৰ নং : 192 বয়স : 59 লিঙ্গ : মহিলা	GJF1571784 ফটো উপলব্ধ	305 নাম : ফনিন্দ্ৰ নাথ ৰায় পিতাৰ নাম : গমেশচন্দ্ৰ ৰায় ঘৰ নং : 192 বয়স : 41 লিঙ্গ : পুৰুষ	GJF1571795 ফটো উপলব্ধ	306 নাম : বিশ্বজীত ৰায় পিতাৰ নাম : গমেশ চন্দ্ৰ ৰায় ঘৰ নং : 192 বয়স : 34 লিঙ্গ : পুৰুষ	GJF1571819 ফটো উপলব্ধ
307 নাম : ডালিমী ৰায় চৌধুৰী স্বামীৰ নাম : বিশ্বজিত ৰায় ঘৰ নং : 192 বয়স : 28 লিঙ্গ : মহিলা	GJF0532341 ফটো উপলব্ধ	308 নাম : তুলসি ৰায় স্বামীৰ নাম : ফনিন্দ্ৰ নাথ ৰায় ঘৰ নং : 192 বয়স : 23 লিঙ্গ : মহিলা	GJF0547448 ফটো উপলব্ধ	309 নাম : মনিকা ৰায় পিতাৰ নাম : খগেন্দ্ৰনাথ ৰায় ঘৰ নং : 193 বয়স : 45 লিঙ্গ : মহিলা	GJF1571831 ফটো উপলব্ধ
310 নাম : মিনতী ৰায় স্বামীৰ নাম : বিকাশ চন্দ্ৰ ৰায় ঘৰ নং : 193 বয়স : 33 লিঙ্গ : মহিলা	GJF0014954 ফটো উপলব্ধ	311 নাম : বিকাশ চন্দ্ৰ ৰায় পিতাৰ নাম : গনেশ চন্দ্ৰ ৰায় ঘৰ নং : 193 বয়স : 31 লিঙ্গ : পুৰুষ	GJF0014955 ফটো উপলব্ধ	312 নাম : সৰোবালা ৰায় স্বামীৰ নাম : হৰিশচন্দ্ৰ ৰায় ঘৰ নং : 198 বয়স : 72 লিঙ্গ : মহিলা	GJF1571853 ফটো উপলব্ধ
313 নাম : তৰ বালা ৰায় পিতাৰ নাম : হৰিশ চন্দ্ৰ ৰায় ঘৰ নং : 198 বয়স : 47 লিঙ্গ : মহিলা	GJF1571875 ফটো উপলব্ধ	314 নাম : প্ৰবিন চন্দ্ৰ ৰায় পিতাৰ নাম : হৰিশ চন্দ্ৰ ৰায় ঘৰ নং : 198 বয়স : 44 লিঙ্গ : পুৰুষ	GJF1571864 ফটো উপলব্ধ	315 নাম : সোনালী ৰায় পিতাৰ নাম : হৰিশচন্দ্ৰ ৰায় ঘৰ নং : 194 বয়স : 38 লিঙ্গ : মহিলা	QPZ0140772 ফটো উপলব্ধ
316 নাম : কনিকা বালা ৰায় স্বামীৰ নাম : প্ৰবিন চন্দ্ৰ ৰায় ঘৰ নং : 198 বয়স : 32 লিঙ্গ : মহিলা	GJF1917733 ফটো উপলব্ধ	317 নাম : মেনেকা ৰায় স্বামীৰ নাম : হৰিকান্ত ৰায় ঘৰ নং : 195 বয়স : 72 লিঙ্গ : মহিলা	GJF1571897 ফটো উপলব্ধ	318 নাম : দেবেন চন্দ্ৰ ৰায় পিতাৰ নাম : হৰি কান্ত ৰয় ঘৰ নং : 195 বয়স : 50 লিঙ্গ : পুৰুষ	GJF1571900 ফটো উপলব্ধ
319 নাম : সুসমিতা ৰায় স্বামীৰ নাম : দেবেন চন্দ্ৰ ৰায় ঘৰ নং : 195 বয়স : 37 লিঙ্গ : মহিলা	GJF0014956 ফটো উপলব্ধ	320 নাম : দমবালা ৰায় স্বামীৰ নাম : কানু ৰায় ঘৰ নং : 196 বয়স : 62 লিঙ্গ : মহিলা	GJF1571922 ফটো উপলব্ধ	321 নাম : ৰতন ৰায় পিতাৰ নাম : কানু ৰায় ঘৰ নং : 196 বয়স : 39 লিঙ্গ : পুৰুষ	GJF1571933 ফটো উপলব্ধ
322 নাম : জোতলা বালা ৰায় স্বামীৰ নাম : ভানু ৰায় ঘৰ নং : 199 বয়স : 45 লিঙ্গ : মহিলা	GJF1571955 ফটো উপলব্ধ	323 নাম : গৌতম চন্দ্ৰ ৰায় পিতাৰ নাম : ভানু ৰায় ঘৰ নং : 199 বয়স : 32 লিঙ্গ : পুৰুষ	GJF0014957 ফটো উপলব্ধ	324 নাম : মনো ৰায় পিতাৰ নাম : ভানু ৰায় ঘৰ নং : 199 বয়স : 32 লিঙ্গ : পুৰুষ	GJF0014958 ফটো উপলব্ধ
325 নাম : জয়দেব ৰায় পিতাৰ নাম : ভানু ৰায় ঘৰ নং : 197 বয়স : 26 লিঙ্গ : পুৰুষ	GJF0532317 ফটো উপলব্ধ	326 নাম : প্ৰিতিলতা প্ৰোধাণী স্বামীৰ নাম : গৌতম চন্দ্ৰ ৰায় ঘৰ নং : 197 বয়স : 25 লিঙ্গ : মহিলা	GJF0585976 ফটো উপলব্ধ	327 নাম : বাপ্পী ৰায় পিতাৰ নাম : ভানু ৰায় ঘৰ নং : 197 বয়স : 22 লিঙ্গ : পুৰুষ	GJF1238583 ফটো উপলব্ধ
328 নাম : মনালিছা ৰায় স্বামীৰ নাম : মনো ৰায় ঘৰ নং : 197 বয়স : 20 লিঙ্গ : মহিলা	QPZ0217489 ফটো উপলব্ধ	329 নাম : মণ্টু ৰায় পিতাৰ নাম : বিচ্ছক ৰায় ঘৰ নং : 198 বয়স : 65 লিঙ্গ : পুৰুষ	GJF1571977 ফটো উপলব্ধ	330 নাম : সদুবালা ৰায় স্বামীৰ নাম : মণ্টু ৰায় ঘৰ নং : 198 বয়স : 52 লিঙ্গ : মহিলা	GJF1571988 ফটো উপলব্ধ



331	GJF1571999	ফটো উপলব্ধ	নাম : বাবনাথ ৰায় পিতাৰ নাম: মনু ৰায় ঘৰ নং : ১৯৮ বয়স : 34 লিঙ্গ : পুৰুষ	332	GJF0227967	ফটো উপলব্ধ	নাম : লক্ষী ৰানী ৰায় স্বামীৰ নাম: বাবু নাথ ঘৰ নং : 198 বয়স : 30 লিঙ্গ : মহিলা	333	GJF0312215	ফটো উপলব্ধ	নাম : মংল ৰায় পিতাৰ নাম: মনু ৰায় ঘৰ নং : ১৯৮ বয়স : 28 লিঙ্গ : পুৰুষ
334	GJF1572038	ফটো উপলব্ধ	নাম : কালিদাস ৰায় পিতাৰ নাম: গৈটাৰু ঘৰ নং : ১৯৯ বয়স : 53 লিঙ্গ : পুৰুষ	335	GJF1572049	ফটো উপলব্ধ	নাম : হৰিদাস ৰায় পিতাৰ নাম: গৈটাৰু ঘৰ নং : ১৯৯ বয়স : 50 লিঙ্গ : পুৰুষ	336	GJF1486788	ফটো উপলব্ধ	নাম : কল্পনা সৰকাৰ স্বামীৰ নাম: হৰিদাস ৰায় ঘৰ নং : 199 বয়স : 36 লিঙ্গ : মহিলা
337	GJF1572005	ফটো উপলব্ধ	নাম : মীনা ৰায় স্বামীৰ নাম: কালিদাস ৰায় ঘৰ নং : ১৯৯ বয়স : 34 লিঙ্গ : মহিলা	338	GJF1572061	ফটো উপলব্ধ	নাম : সাবিত্ৰীবালা ৰায় স্বামীৰ নাম: গিৰিধৰ ৰায় ঘৰ নং : ২০১ বয়স : 62 লিঙ্গ : মহিলা	339	GJF1572094	ফটো উপলব্ধ	নাম : উৰবালা ৰায় পিতাৰ নাম: শ্ৰীধৰ ৰায় ঘৰ নং : ২০২ বয়স : 70 লিঙ্গ : মহিলা
340	GJF1572072	ফটো উপলব্ধ	নাম : দিনেশ ৰায় পিতাৰ নাম: শ্ৰীধৰ ৰায় ঘৰ নং : ২০২ বয়স : 65 লিঙ্গ : পুৰুষ	341	GJF1572083	ফটো উপলব্ধ	নাম : আৰোত্ৰীবালা ৰায় স্বামীৰ নাম: দিনেশ ৰায় ঘৰ নং : ২০২ বয়স : 55 লিঙ্গ : মহিলা	342	GJF1572107	ফটো উপলব্ধ	নাম : উত্তম চন্দ্ৰ ৰায় পিতাৰ নাম: দিনেশ ৰায় ঘৰ নং : ২০২ বয়স : 34 লিঙ্গ : পুৰুষ
343	GJF1572129	ফটো উপলব্ধ	নাম : মামনী ৰায় স্বামীৰ নাম: সুনীল চন্দ্ৰ ৰায় ঘৰ নং : ২০৩ বয়স : 51 লিঙ্গ : মহিলা	344	GJF1572118	ফটো উপলব্ধ	নাম : সুনীল চন্দ্ৰ ৰায় পিতাৰ নাম: দুধ কুমাৰ ৰায় ঘৰ নং : ২০৩ বয়স : 51 লিঙ্গ : পুৰুষ	345	GJF0317214	ফটো উপলব্ধ	নাম : ৰঞ্জন কুমাৰ ৰায় পিতাৰ নাম: সুনীল চন্দ্ৰ ৰায় ঘৰ নং : ২০৩ বয়স : 28 লিঙ্গ : পুৰুষ
346	GJF0238972	ফটো উপলব্ধ	নাম : গীতা সৰকাৰ স্বামীৰ নাম: চন্দ্ৰন কুঃ ৰয় ঘৰ নং : 203 বয়স : 27 লিঙ্গ : মহিলা	347	GJF0230839	ফটো উপলব্ধ	নাম : চন্দ্ৰন কুমাৰ ৰায় পিতাৰ নাম: সুনীল চন্দ্ৰ ৰায় ঘৰ নং : 203 বয়স : 26 লিঙ্গ : পুৰুষ	348	QPZ0161703	ফটো উপলব্ধ	নাম : সুমিতা ৰায় স্বামীৰ নাম: ৰঞ্জন কুঃ ৰায় ঘৰ নং : 203 বয়স : 23 লিঙ্গ : মহিলা
349	GJF1572130	ফটো উপলব্ধ	নাম : অনীলচন্দ্ৰ ৰায় পিতাৰ নাম: দুধকুমাৰ ঘৰ নং : ২০৪ বয়স : 62 লিঙ্গ : পুৰুষ	350	GJF1572141	ফটো উপলব্ধ	নাম : জোনাকী বালা ৰায় স্বামীৰ নাম: অনীলচন্দ্ৰ ৰায় ঘৰ নং : ২০৪ বয়স : 55 লিঙ্গ : মহিলা	351	GJF0256362	ফটো উপলব্ধ	নাম : ৰঞ্জ ৰায় স্বামীৰ নাম: বিশ্বজীত ৰায় ঘৰ নং : ২০৪ বয়স : 36 লিঙ্গ : মহিলা
352	GJF1572152	ফটো উপলব্ধ	নাম : বিশ্বজিত ৰায় পিতাৰ নাম: অনিল ৰায় ঘৰ নং : ২০৪ বয়স : 34 লিঙ্গ : পুৰুষ	353	GJF1572185	ফটো উপলব্ধ	নাম : দুৰ্লভা ৰায় স্বামীৰ নাম: হাকিমচন্দ্ৰ ৰায় ঘৰ নং : ২০৬ বয়স : 75 লিঙ্গ : মহিলা	354	GJF1572196	ফটো উপলব্ধ	নাম : ফাকসা ৰায় পিতাৰ নাম: হাকিমচন্দ্ৰ ৰায় ঘৰ নং : ২০৬ বয়স : 47 লিঙ্গ : পুৰুষ
355	GJF1572209	ফটো উপলব্ধ	নাম : ছাইবেনী ৰায় স্বামীৰ নাম: ফাকসা ৰায় ঘৰ নং : ২০৬ বয়স : 43 লিঙ্গ : মহিলা	356	GJF1917426	ফটো উপলব্ধ	নাম : ফুলতী ৰায় স্বামীৰ নাম: নাকসা ৰায় ঘৰ নং : 206 বয়স : 43 লিঙ্গ : মহিলা	357	GJF1572210	ফটো উপলব্ধ	নাম : নাকসা ৰায় পিতাৰ নাম: হাকিম ৰায় ঘৰ নং : 206 বয়স : 41 লিঙ্গ : পুৰুষ
# 358	GJF1572243	ফটো উপলব্ধ	নাম : তেজেন ৰায় পিতাৰ নাম: লালমোহন ঘৰ নং : ২০৭ বয়স : 44 লিঙ্গ : পুৰুষ	359	GJF1572232	ফটো উপলব্ধ	নাম : ৰালোময়ী ৰায় স্বামীৰ নাম: সন্তোষ ঘৰ নং : ২০৭ বয়স : 48 লিঙ্গ : মহিলা	360	GJF1572221	ফটো উপলব্ধ	নাম : সন্তোষ ৰায় পিতাৰ নাম: লালমোহন ৰায় ঘৰ নং : ২০৭ বয়স : 46 লিঙ্গ : পুৰুষ

361 নাম : সূৰু ৰায় স্বামীৰ নাম: তেজেন ৰায় ঘৰ নং : ২০৭ বয়স : 42 লিঙ্গ : মহিলা	GJF1572254 ফটো উপলব্ধ	362 নাম : ৰেনকাবালা ৰায় স্বামীৰ নাম: নৰেশ ঘৰ নং : ২০৮ বয়স : 63 লিঙ্গ : মহিলা	GJF1572276 ফটো উপলব্ধ	363 নাম : পুতিবালা ৰায় স্বামীৰ নাম: নৰেশ ঘৰ নং : ২০৮ বয়স : 61 লিঙ্গ : মহিলা	GJF1572287 ফটো উপলব্ধ
364 নাম : ভবেশ ৰায় পিতাৰ নাম: নৰেশ চন্দ্ৰ ৰায় ঘৰ নং : ২০৮ বয়স : 44 লিঙ্গ : পুৰুষ	GJF1572298 ফটো উপলব্ধ	365 নাম : চম্পা ৰায় স্বামীৰ নাম: ভবেশ ৰায় ঘৰ নং : ২০৮ বয়স : 37 লিঙ্গ : মহিলা	GJF1572301 ফটো উপলব্ধ	366 নাম : ৰাজু ৰায় পিতাৰ নাম: নৰেশ চন্দ্ৰ ৰায় ঘৰ নং : ২০৮ বয়স : 34 লিঙ্গ : পুৰুষ	GJF1572312 ফটো উপলব্ধ
367 নাম : নিৰ্মলা হাওৱালদাৰ স্বামীৰ নাম: গতিলাল হাওবগা ঘৰ নং : ২০৯ বয়স : 76 লিঙ্গ : মহিলা	GJF1572334 ফটো উপলব্ধ	368 নাম : ৰতনচন্দ্ৰ হাওৱালদাৰ পিতাৰ নাম: গতিলাল ঘৰ নং : ২০৯ বয়স : 58 লিঙ্গ : পুৰুষ	GJF1572345 ফটো উপলব্ধ	369 নাম : ছবিতা হাওৱালদাৰ স্বামীৰ নাম: ৰতন চন্দ্ৰ হাওৱালদাৰ ঘৰ নং : ২০৯ বয়স : 50 লিঙ্গ : মহিলা	GJF1572356 ফটো উপলব্ধ
370 নাম : জিতেন হালদাৰ পিতাৰ নাম: মতিলাল হালদাৰ ঘৰ নং : ২০৯ বয়স : 39 লিঙ্গ : পুৰুষ	GJF1572367 ফটো উপলব্ধ	371 নাম : জগোদীশ হালদাৰ পিতাৰ নাম: ৰতন চন্দ্ৰ হালদাৰ ঘৰ নং : ২০৭ বয়স : 31 লিঙ্গ : পুৰুষ	GJF0232975 ফটো উপলব্ধ	372 নাম : বলোৰাম হালদাৰ পিতাৰ নাম: ৰতন হালদাৰ ঘৰ নং : ২০৭ বয়স : 26 লিঙ্গ : পুৰুষ	GJF0546317 ফটো উপলব্ধ
373 নাম : ভান হালদাৰ পিতাৰ নাম: ৰতন হালদাৰ ঘৰ নং : ২০৭ বয়স : 24 লিঙ্গ : পুৰুষ	GJF0546309 ফটো উপলব্ধ	374 নাম : ৰাধা ৰানী হালদাৰ পিতাৰ নাম: ৰতন হালদাৰ ঘৰ নং : ২০৭ বয়স : 22 লিঙ্গ : মহিলা	QPZ0165860 ফটো উপলব্ধ	375 নাম : প্ৰভাতচন্দ্ৰ হাওৱালদাৰ পিতাৰ নাম: মতিলাল ঘৰ নং : ২১১ বয়স : 48 লিঙ্গ : পুৰুষ	GJF1572389 ফটো উপলব্ধ
376 নাম : অজন্তী হালদাৰ স্বামীৰ নাম: প্ৰভাতচন্দ্ৰ হাওৱালদাৰ ঘৰ নং : ২১১ বয়স : 40 লিঙ্গ : মহিলা	GJF1572390 ফটো উপলব্ধ	377 নাম : দিলিপ হালদাৰ পিতাৰ নাম: মতিলাল হালদাৰ ঘৰ নং : ২১১ বয়স : 38 লিঙ্গ : পুৰুষ	GJF1572425 ফটো উপলব্ধ	378 নাম : অনিতা হালদাৰ স্বামীৰ নাম: দিলিপ হালদাৰ ঘৰ নং : ২১১ বয়স : 31 লিঙ্গ : মহিলা	GJF0389296 ফটো উপলব্ধ
379 নাম : মল্লিকা হালদাৰ স্বামীৰ নাম: জিতেন হালদাৰ ঘৰ নং : ২১১ বয়স : 32 লিঙ্গ : মহিলা	GJF0232876 ফটো উপলব্ধ	380 নাম : ৰুমা হালদাৰ পিতাৰ নাম: সন্ত হালদাৰ ঘৰ নং : ২১১ বয়স : 23 লিঙ্গ : মহিলা	QPZ0066811 ফটো উপলব্ধ	381 নাম : গোবিন্দ হালদাৰ পিতাৰ নাম: শন্ত হালদাৰ ঘৰ নং : ২১১ বয়স : 21 লিঙ্গ : পুৰুষ	QPZ0066779 ফটো উপলব্ধ
382 নাম : শন্ত হালদাৰ পিতাৰ নাম: মতিলাল হালদাৰ ঘৰ নং : ২১১ বয়স : 55 লিঙ্গ : পুৰুষ	GJF1572436 ফটো উপলব্ধ	383 নাম : ৰেনকা হালদাৰ স্বামীৰ নাম: সন্ত হালদাৰ ঘৰ নং : ২১১ বয়স : 45 লিঙ্গ : মহিলা	GJF1572447 ফটো উপলব্ধ	384 নাম : প্ৰবাসী হাওৱালদাৰ স্বামীৰ নাম: উপেন্দ্ৰ ঘৰ নং : ২১২ বয়স : 79 লিঙ্গ : মহিলা	GJF1572469 ফটো উপলব্ধ
385 নাম : প্ৰদীপ কুমাৰ হালদাৰ পিতাৰ নাম: উপেন্দ্ৰ নাথ হালদাৰ ঘৰ নং : ২১২ বয়স : 50 লিঙ্গ : পুৰুষ	GJF1572470 ফটো উপলব্ধ	386 নাম : দিপক চন্দ্ৰ হালদাৰ পিতাৰ নাম: উপেন্দ্ৰ নাথ হালদাৰ ঘৰ নং : ২১২ বয়স : 43 লিঙ্গ : পুৰুষ	GJF1572481 ফটো উপলব্ধ	387 নাম : ৰিতা ৰানী সৰকাৰ স্বামীৰ নাম: প্ৰদীপ কুমাৰ হালদাৰ ঘৰ নং : ২১২ বয়স : 43 লিঙ্গ : মহিলা	GJF1572505 ফটো উপলব্ধ
388 নাম : পবিত্ৰ হালদাৰ পিতাৰ নাম: উপেন্দ্ৰ নাথ হালদাৰ ঘৰ নং : ২১২ বয়স : 36 লিঙ্গ : পুৰুষ	GJF1572492 ফটো উপলব্ধ	389 নাম : ৰেৱতী হালদাৰ স্বামীৰ নাম: দীপক চন্দ্ৰ হালদাৰ ঘৰ নং : ২১২ বয়স : 34 লিঙ্গ : মহিলা	GJF0389718 ফটো উপলব্ধ	390 নাম : অৰ্জুন সৰকাৰ পিতাৰ নাম: গজেন্দ্ৰ সৰকাৰ ঘৰ নং : ২১২ বয়স : 26 লিঙ্গ : পুৰুষ	GJF0457713 ফটো উপলব্ধ



391 নাম : পাৰুল বানী মনিদাস স্বামীৰ নাম: ত্ৰিনাথ সৰকাৰ ঘৰ নং : 212 ক বয়স : 22 লিঙ্গ : মহিলা	GJF1275098 ফটো উপলব্ধ	392 নাম : হৰিনাথ সৰকাৰ পিতাৰ নাম: গজেন্দ্ৰ নাথ সৰকাৰ ঘৰ নং : 212 ক বয়স : 29 লিঙ্গ : পুৰুষ	GJF0234468 ফটো উপলব্ধ	393 নাম : গজেন্দ্ৰ সৰকাৰ পিতাৰ নাম: শুবল চন্দ্ৰ ঘৰ নং : 212 ক বয়স : 62 লিঙ্গ : পুৰুষ	GJF1572527 ফটো উপলব্ধ
394 নাম : গোলাপী বালা সৰকাৰ স্বামীৰ নাম: গজেন্দ্ৰ সৰকাৰ ঘৰ নং : 212 ক বয়স : 55 লিঙ্গ : মহিলা	GJF1572538 ফটো উপলব্ধ	395 নাম : ত্ৰিনাথ সৰকাৰ পিতাৰ নাম: গজেন্দ্ৰ নাথ সৰকাৰ ঘৰ নং : 212 ক বয়স : 30 লিঙ্গ : পুৰুষ	GJF1917448 ফটো উপলব্ধ	396 নাম : নৰে বায় পিতাৰ নাম: ফটিক ঘৰ নং : 213 বয়স : 66 লিঙ্গ : পুৰুষ	GJF1572549 ফটো উপলব্ধ
397 নাম : গোপাল চৌধুৰী পিতাৰ নাম: আখিল চন্দ্ৰ চৌধুৰী ঘৰ নং : 213 বয়স : 45 লিঙ্গ : পুৰুষ	GJF0674697 ফটো উপলব্ধ	398 নাম : মায়ী বায় স্বামীৰ নাম: গোপাল চৌধুৰী ঘৰ নং : 213 বয়স : 42 লিঙ্গ : মহিলা	GJF0014959 ফটো উপলব্ধ	399 নাম : মাতৃ চৌধুৰী পিতাৰ নাম: গোপাল চৌধুৰী ঘৰ নং : 213 বয়স : 22 লিঙ্গ : মহিলা	GJF2093466 ফটো উপলব্ধ
400 নাম : নগেন্দ্ৰনাথ বায় পিতাৰ নাম: গাটুৰাম বায় ঘৰ নং : 218 বয়স : 78 লিঙ্গ : পুৰুষ	GJF1572550 ফটো উপলব্ধ	401 নাম : সুৰোবালা বায় স্বামীৰ নাম: নগেন্দ্ৰনাথ বায় ঘৰ নং : 218 বয়স : 65 লিঙ্গ : মহিলা	GJF1572561 ফটো উপলব্ধ	402 নাম : ৰবিন্দ্ৰনাথ বায় পিতাৰ নাম: নগেন্দ্ৰ নাথ বায় ঘৰ নং : 218 বয়স : 48 লিঙ্গ : পুৰুষ	GJF1572572 ফটো উপলব্ধ
403 নাম : বীনা বায় স্বামীৰ নাম: ৰবিন্দ্ৰ নাথ বায় ঘৰ নং : 218 বয়স : 41 লিঙ্গ : মহিলা	GJF1572583 ফটো উপলব্ধ	404 নাম : ধুবজ্যোতি বায় পিতাৰ নাম: ৰবিন্দ্ৰ নাথ বায় ঘৰ নং : 214 বয়স : 23 লিঙ্গ : পুৰুষ	GJF1229434 ফটো উপলব্ধ	405 নাম : গনেশ চন্দ্ৰ বায় পিতাৰ নাম: শশী মোহন বায় ঘৰ নং : 218 ক বয়স : 58 লিঙ্গ : পুৰুষ	GJF1572594 ফটো উপলব্ধ
406 নাম : সবিতা বায় স্বামীৰ নাম: গনেশ চন্দ্ৰ বায় ঘৰ নং : 218 ক বয়স : 48 লিঙ্গ : মহিলা	GJF1572607 ফটো উপলব্ধ	407 নাম : ৰঞ্জিত কুমাৰ বায় পিতাৰ নাম: গনেশ চন্দ্ৰ বায় ঘৰ নং : 218 ক বয়স : 31 লিঙ্গ : পুৰুষ	GJF1917620 ফটো উপলব্ধ	408 নাম : দিপালী বালা সৰকাৰ স্বামীৰ নাম: তাপস সাহা ঘৰ নং : 215 বয়স : 46 লিঙ্গ : মহিলা	GJF1572629 ফটো উপলব্ধ
409 নাম : পৰেশ চন্দ্ৰ সৰকাৰ পিতাৰ নাম: নৰেশ চন্দ্ৰ সৰকাৰ ঘৰ নং : 215 বয়স : 42 লিঙ্গ : পুৰুষ	GJF1572641 ফটো উপলব্ধ	410 নাম : অনিতা বালা সৰকাৰ পিতাৰ নাম: নৰেশ চন্দ্ৰ সৰকাৰ ঘৰ নং : 215 বয়স : 41 লিঙ্গ : মহিলা	GJF1572652 ফটো উপলব্ধ	411 নাম : আকাশী সৰকাৰ স্বামীৰ নাম: পৰেশ চন্দ্ৰ সৰকাৰ ঘৰ নং : 215 বয়স : 28 লিঙ্গ : মহিলা	GJF0390625 ফটো উপলব্ধ
412 নাম : গীতাৰানী সৰকাৰ স্বামীৰ নাম: বিশ্বনাথ ঘৰ নং : 216 বয়স : 56 লিঙ্গ : মহিলা	GJF1572674 ফটো উপলব্ধ	413 নাম : বিপ্লব কুমাৰ সৰকাৰ পিতাৰ নাম: বিশ্বনাথ সৰকাৰ ঘৰ নং : 216 বয়স : 38 লিঙ্গ : পুৰুষ	GJF1572685 ফটো উপলব্ধ	414 নাম : গবিন্দা সৰকাৰ পিতাৰ নাম: বিশ্বনাথ সৰকাৰ ঘৰ নং : 216 বয়স : 35 লিঙ্গ : পুৰুষ	GJF1572696 ফটো উপলব্ধ
415 নাম : গৌতম সৰকাৰ মাতৃৰ নাম: গীতা বানী সৰকাৰ ঘৰ নং : 216 বয়স : 31 লিঙ্গ : পুৰুষ	GJF0390955 ফটো উপলব্ধ	# 416 নাম : প্ৰসেনজিত সৰকাৰ মাতৃৰ নাম: গীতা বানী সৰকাৰ ঘৰ নং : 216 বয়স : 30 লিঙ্গ : পুৰুষ	GJF0391029 ফটো উপলব্ধ	417 নাম : তাৰাবান বিবি স্বামীৰ নাম: সদৰ আলী মণ্ডল ঘৰ নং : 219 বয়স : 62 লিঙ্গ : মহিলা	GJF1572710 ফটো উপলব্ধ
418 নাম : সৰিপন খাতুন পিতাৰ নাম: সদৰ আলী মণ্ডল ঘৰ নং : 219 বয়স : 47 লিঙ্গ : মহিলা	GJF1572743 ফটো উপলব্ধ	419 নাম : আলিয়া বিবি স্বামীৰ নাম: তাৰিপল্লা মণ্ডল ঘৰ নং : 219 বয়স : 39 লিঙ্গ : মহিলা	GJF1572732 ফটো উপলব্ধ	420 নাম : তাৰিপল্লা মণ্ডল পিতাৰ নাম: সদৰ আলী মণ্ডল ঘৰ নং : 219 বয়স : 39 লিঙ্গ : পুৰুষ	GJF1572721 ফটো উপলব্ধ



421	GJF0317222	ফটো উপলব্ধ	422	GJF0571117	ফটো উপলব্ধ	423	GJF2093672	ফটো উপলব্ধ
নাম : মোবাৰ আলী মণ্ডল মাতৃৰ নাম: সদৰ আলী মণ্ডল ঘৰ নং : ২১৭ বয়স : 26 লিঙ্গ : পুৰুষ			নাম : আলাতাপ আলী মণ্ডল পিতাৰ নাম: তাৰিপূল্লা মণ্ডল ঘৰ নং : 217 বয়স : 23 লিঙ্গ : পুৰুষ			নাম : নিজাম উদ্দিন মণ্ডল পিতাৰ নাম: সদৰ আলী মণ্ডল ঘৰ নং : 217 বয়স : 22 লিঙ্গ : পুৰুষ		
424	GJF1572765	ফটো উপলব্ধ	425	GJF1572787	ফটো উপলব্ধ	426	GJF1572776	ফটো উপলব্ধ
নাম : জুবান আলী সেখ পিতাৰ নাম: জুব্বাৰ আলী সেখ ঘৰ নং : ২১৮ বয়স : 59 লিঙ্গ : পুৰুষ			নাম : এচাহক আলী সেখ পিতাৰ নাম: জুব্বাৰ আলী সেখ ঘৰ নং : ২১৮ বয়স : 50 লিঙ্গ : পুৰুষ			নাম : তহমিনা খাতুন স্বামীৰ নাম: জুব্বাৰ আলী সেখ ঘৰ নং : ২১৮ বয়স : 50 লিঙ্গ : মহিলা		
427	GJF1572798	ফটো উপলব্ধ	428	GJF0236596	ফটো উপলব্ধ	429	GJF0657445	ফটো উপলব্ধ
নাম : সুখজান বিবি স্বামীৰ নাম: এচাহক আলী সেখ ঘৰ নং : ২১৮ বয়স : 45 লিঙ্গ : মহিলা			নাম : তালিমুল আলম পিতাৰ নাম: জুব্বাৰ আলী সেখ ঘৰ নং : 218 বয়স : 29 লিঙ্গ : পুৰুষ			নাম : সাহিদ আলম পিতাৰ নাম: জুব্বাৰ আলী সেখ ঘৰ নং : 218 বয়স : 24 লিঙ্গ : পুৰুষ		
430	GJF2049245	ফটো উপলব্ধ	431	QPZ0058958	ফটো উপলব্ধ	432	YUG2292985	ফটো উপলব্ধ
নাম : জুলেখা বেগম পিতাৰ নাম: জুব্বাৰ আলী সেখ ঘৰ নং : 218 বয়স : 21 লিঙ্গ : মহিলা			নাম : ছামছুদ্দিন সেখ পিতাৰ নাম: ইসাহোক আলী সেখ ঘৰ নং : 218 বয়স : 21 লিঙ্গ : পুৰুষ			নাম : রোমি খাতুন স্বামীৰ নাম: তালিমুল আলম ঘৰ নং : 218 বয়স : 21 লিঙ্গ : মহিলা		
433	GJF1572834	ফটো উপলব্ধ	434	GJF1572812	ফটো উপলব্ধ	435	GJF1572823	ফটো উপলব্ধ
নাম : কুলছুম বিবি স্বামীৰ নাম: আনোৱাৰ হুছেইন ঘৰ নং : ২১৯ বয়স : 64 লিঙ্গ : মহিলা			নাম : আয়নাল আলী মণ্ডল পিতাৰ নাম: সোনাউল্লা মণ্ডল ঘৰ নং : ২১৯ বয়স : 55 লিঙ্গ : পুৰুষ			নাম : হালিমা বিবি স্বামীৰ নাম: আয়নাল আলী মণ্ডল ঘৰ নং : ২১৯ বয়স : 47 লিঙ্গ : মহিলা		
436	GJF1572867	ফটো উপলব্ধ	437	GJF1572845	ফটো উপলব্ধ	438	GJF0391706	ফটো উপলব্ধ
নাম : জহিৰুদ্দিন পিতাৰ নাম: মজিবৰ বহমান ঘৰ নং : ২১৯ বয়স : 36 লিঙ্গ : পুৰুষ			নাম : আব্দুৰ রহমান সেখ পিতাৰ নাম: হায়দাৰ সেখ ঘৰ নং : ২১৯ বয়স : 34 লিঙ্গ : পুৰুষ			নাম : আকিয়া খাতুন স্বামীৰ নাম: বুদ্ধ আলী সেখ ঘৰ নং : ২১৯ বয়স : 34 লিঙ্গ : মহিলা		
439	GJF1572856	ফটো উপলব্ধ	440	GJF0014960	ফটো উপলব্ধ	441	GJF1943595	ফটো উপলব্ধ
নাম : খশিমালা বিবি স্বামীৰ নাম: জহিৰুদ্দিন সেখ ঘৰ নং : ২১৯ বয়স : 33 লিঙ্গ : মহিলা			নাম : বুদ্ধ আলী সেখ পিতাৰ নাম: হায়দাৰ আলী সেখ ঘৰ নং : ২১৯ বয়স : 32 লিঙ্গ : পুৰুষ			নাম : সাজেদা খাতুন স্বামীৰ নাম: আব্দুৰ বহমান সেখ ঘৰ নং : 219 বয়স : 30 লিঙ্গ : মহিলা		
442	QPZ0027581	ফটো উপলব্ধ	443	GJF1572936	ফটো উপলব্ধ	444	GJF1572903	ফটো উপলব্ধ
নাম : নূৰ আলম সেখ পিতাৰ নাম: জহিৰ উদ্দিন সেখ ঘৰ নং : 219 বয়স : 20 লিঙ্গ : পুৰুষ			নাম : আনোৱাৰ হোসেন পিতাৰ নাম: ছোৰাব আলী ঘৰ নং : ২২১ক বয়স : 72 লিঙ্গ : পুৰুষ			নাম : গোলাপ হোসেন সেখ পিতাৰ নাম: ছোৰাব আলী সেখ ঘৰ নং : ২২১ বয়স : 65 লিঙ্গ : পুৰুষ		
445	GJF1572914	ফটো উপলব্ধ	446	GJF1572925	ফটো উপলব্ধ	447	GJF0256404	ফটো উপলব্ধ
নাম : জয়ফুল বিবি স্বামীৰ নাম: গোলাপ হোসেন ঘৰ নং : ২২১ বয়স : 59 লিঙ্গ : মহিলা			নাম : জহিৰুল হক পিতাৰ নাম: গোলাপ হুছেইন ঘৰ নং : ২২১ বয়স : 40 লিঙ্গ : পুৰুষ			নাম : অমিনা বিবি স্বামীৰ নাম: আব্দুল কুদ্দুছ আলী ঘৰ নং : ২২১ক বয়স : 40 লিঙ্গ : মহিলা		
448	GJF1572889	ফটো উপলব্ধ	449	GJF1572878	ফটো উপলব্ধ	450	GJF0238097	ফটো উপলব্ধ
নাম : ছফিকুল ইছলাম পিতাৰ নাম: গোলাপ হোসেন ঘৰ নং : ২২১ বয়স : 34 লিঙ্গ : পুৰুষ			নাম : নূৰজুল ইছলাম পিতাৰ নাম: গোলাপ হোসেন ঘৰ নং : ২২১ বয়স : 33 লিঙ্গ : পুৰুষ			নাম : সাহানাজ পাৰবিন স্বামীৰ নাম: জহিৰুল হক ঘৰ নং : 221 বয়স : 30 লিঙ্গ : মহিলা		



451 নাম : নাজিৰুল ইছলাম সেখ পিতাৰ নাম : গোলাপ হোসেন ঘৰ নং : 221 বয়স : 29 লিঙ্গ : পুৰুষ	GJF0238147 ফটো উপলব্ধ	452 নাম : নূৰজাহান খাতুন স্বামীৰ নাম : ছাফিকুল ইছলাম ঘৰ নং : 221 বয়স : 29 লিঙ্গ : মহিলা	GJF0256370 ফটো উপলব্ধ	453 নাম : আৰিফা খাতুন স্বামীৰ নাম : নূৰজুল ইসলাম ঘৰ নং : 221 বয়স : 25 লিঙ্গ : মহিলা	GJF0493213 ফটো উপলব্ধ
454 নাম : মৰ্জিনা খাতুন স্বামীৰ নাম : আমিনুৰ রহমান ঘৰ নং : 221 ক বয়স : 22 লিঙ্গ : মহিলা	GJF2103653 ফটো উপলব্ধ	455 নাম : আমিনুৰ রহমান পিতাৰ নাম : আনোৱাৰ হোসেন ঘৰ নং : 221 ক বয়স : 32 লিঙ্গ : পুৰুষ	GJF0238089 ফটো উপলব্ধ	456 নাম : আছিয়া বিবি স্বামীৰ নাম : আবু বক্কৰ ছিদ্দিক ঘৰ নং : 221 খ বয়স : 27 লিঙ্গ : মহিলা	GJF0489609 ফটো উপলব্ধ
457 নাম : আব্দুল কুদ্দুছ আলী পিতাৰ নাম : আনোৱাৰ হুছেইন ঘৰ নং : 221 ক বয়স : 40 লিঙ্গ : পুৰুষ	GJF1572947 ফটো উপলব্ধ	458 নাম : আবু বক্কৰ ছিদ্দিক পিতাৰ নাম : আনোৱাৰ হুছেইন ঘৰ নং : 221 ক বয়স : 38 লিঙ্গ : পুৰুষ	GJF1572958 ফটো উপলব্ধ	459 নাম : কাঙ্গাল সেখ পিতাৰ নাম : দাচিমুদ্দিন সেখ ঘৰ নং : 222 বয়স : 74 লিঙ্গ : পুৰুষ	GJF1572969 ফটো উপলব্ধ
460 নাম : জয়নম পিতাৰ নাম : কাঙ্গাল সেখ ঘৰ নং : 222 বয়স : 50 লিঙ্গ : মহিলা	AHK1422278 ফটো উপলব্ধ	461 নাম : সাহিদ আলী সেখ পিতাৰ নাম : কাঙ্গাল সেখ ঘৰ নং : 222 বয়স : 42 লিঙ্গ : পুৰুষ	GJF1572981 ফটো উপলব্ধ	D 462 নাম : অমিচা বিবি স্বামীৰ নাম : সাহিদ আলী সেখ ঘৰ নং : 222 বয়স : 39 লিঙ্গ : মহিলা	GJF1572992 ফটো উপলব্ধ
# 463 নাম : আহেজ আলী সেখ পিতাৰ নাম : কাঙ্গাল সেখ ঘৰ নং : 222 বয়স : 31 লিঙ্গ : পুৰুষ	GJF0238519 ফটো উপলব্ধ	464 নাম : জাহেৰ আলী সেখ পিতাৰ নাম : কাঙ্গাল সেখ ঘৰ নং : 222 বয়স : 30 লিঙ্গ : পুৰুষ	GJF1917459 ফটো উপলব্ধ	465 নাম : তাহেজ আলী সেখ পিতাৰ নাম : কাঙ্গাল সেখ ঘৰ নং : 222 বয়স : 26 লিঙ্গ : পুৰুষ	GJF0497180 ফটো উপলব্ধ
466 নাম : ৰাজ আলী সেখ পিতাৰ নাম : ইউনুচ আলী সেখ ঘৰ নং : 222 বয়স : 25 লিঙ্গ : পুৰুষ	GJF0530113 ফটো উপলব্ধ	467 নাম : জেছমিনা খাতুন স্বামীৰ নাম : আহেজ আলী সেখ ঘৰ নং : 222 বয়স : 25 লিঙ্গ : মহিলা	GJF0347831 ফটো উপলব্ধ	468 নাম : হালিমা খাতুন স্বামীৰ নাম : তাহেজ আলী সেখ ঘৰ নং : 222 বয়স : 21 লিঙ্গ : মহিলা	QPZ0014589 ফটো উপলব্ধ
469 নাম : মিনাৰা খাতুন স্বামীৰ নাম : জাহেৰ আলী সেখ ঘৰ নং : 222 বয়স : 21 লিঙ্গ : মহিলা	QPZ0035766 ফটো উপলব্ধ	470 নাম : ৰেজিনা খাতুন পিতাৰ নাম : ইউনুচ আলী ঘৰ নং : 222 গ বয়স : 22 লিঙ্গ : মহিলা	QPZ0058552 ফটো উপলব্ধ	471 নাম : আছমা খাতুন স্বামীৰ নাম : বেলাল সেখ ঘৰ নং : 222 ক বয়স : 25 লিঙ্গ : মহিলা	GJF0675207 ফটো উপলব্ধ
472 নাম : মোছলেম আলী সেখ পিতাৰ নাম : আনোৱাৰ হোসেন ঘৰ নং : 222 ক বয়স : 23 লিঙ্গ : পুৰুষ	GJF0590414 ফটো উপলব্ধ	473 নাম : বেলাল সেখ পিতাৰ নাম : আনোৱাৰ হোসেন ঘৰ নং : 222 ক বয়স : 28 লিঙ্গ : পুৰুষ	GJF0238659 ফটো উপলব্ধ	474 নাম : আনোৱাৰ হোসেন পিতাৰ নাম : ৰজব আলী ঘৰ নং : 222 ক বয়স : 58 লিঙ্গ : পুৰুষ	GJF1573020 ফটো উপলব্ধ
475 নাম : ইউনুচ আলী সেখ পিতাৰ নাম : আমিৰ আলী সেখ ঘৰ নং : 222 গ বয়স : 55 লিঙ্গ : পুৰুষ	GJF1573064 ফটো উপলব্ধ	D 476 নাম : সাপজাল সৰকাৰ পিতাৰ নাম : মহিজুদ্দিন ঘৰ নং : 222 ক বয়স : 52 লিঙ্গ : পুৰুষ	GJF1573008 ফটো উপলব্ধ	477 নাম : ছাকেৰ আলী সেখ পিতাৰ নাম : মহিব্বৰ সেখ ঘৰ নং : 222 খ বয়স : 52 লিঙ্গ : পুৰুষ	GJF1573031 ফটো উপলব্ধ
478 নাম : জৰিনা বিবি স্বামীৰ নাম : ছাকেৰ আলী সেখ ঘৰ নং : 222 খ বয়স : 42 লিঙ্গ : মহিলা	GJF1573042 ফটো উপলব্ধ	479 নাম : কাৰ্তিক চন্দ্ৰ ৰায় পিতাৰ নাম : নগেন্দ্ৰ নাথ ৰায় ঘৰ নং : 228 বয়স : 39 লিঙ্গ : পুৰুষ	GJF1573086 ফটো উপলব্ধ	480 নাম : অনামিকা ৰায় স্বামীৰ নাম : কাৰ্তিক চন্দ্ৰ ৰায় ঘৰ নং : 228 বয়স : 37 লিঙ্গ : মহিলা	GJF1573097 ফটো উপলব্ধ



481	GJF0474882	ফটো উপলব্ধ	482	GJF1573111	ফটো উপলব্ধ	# 483	GJF0524082	ফটো উপলব্ধ
নাম : মফিজুল আলী মণ্ডল পিতাৰ নাম: ছব্বৰ আলী মণ্ডল ঘৰ নং : 225 ক বয়স : 24 লিঙ্গ : পুৰুষ			নাম : ছমেৰ আলী মণ্ডল পিতাৰ নাম: আজিজল মন্ডল ঘৰ নং : 208 বয়স : 52 লিঙ্গ : পুৰুষ			নাম : ছোলেমান মণ্ডল পিতাৰ নাম: ছোমেৰ আলী মণ্ডল ঘৰ নং : 238 বয়স : 24 লিঙ্গ : পুৰুষ		
484	GJF1573155	ফটো উপলব্ধ	485	GJF1573133	ফটো উপলব্ধ	486	GJF1573144	ফটো উপলব্ধ
নাম : জোনাৰ আলী পৰামানিক পিতাৰ নাম: জমসেৰ আলী পৰামানিক ঘৰ নং : 209 বয়স : 61 লিঙ্গ : পুৰুষ			নাম : ফিৰোজা বিবি স্বামীৰ নাম: জোনাৰ আলী পৰামানিক ঘৰ নং : 209 বয়স : 50 লিঙ্গ : মহিলা			নাম : আব্দুল ছালাম পৰামানিক পিতাৰ নাম: জোনাৰ আলী পৰামানিক ঘৰ নং : 239 বয়স : 36 লিঙ্গ : পুৰুষ		
487	GJF0014961	ফটো উপলব্ধ	488	GJF0676957	ফটো উপলব্ধ	489	GJF2081875	ফটো উপলব্ধ
নাম : নাজমুল হোসেন পৰামানিক পিতাৰ নাম: জোনাৰ আলী পৰামানিক ঘৰ নং : 209 বয়স : 31 লিঙ্গ : পুৰুষ			নাম : মমিনা খাতুন স্বামীৰ নাম: আব্দুল ছালাম পৰামানিক ঘৰ নং : 209 বয়স : 29 লিঙ্গ : মহিলা			নাম : আনিছা আহমেদ স্বামীৰ নাম: নাজমুল হোসেন পৰামানিক ঘৰ নং : 239 বয়স : 23 লিঙ্গ : মহিলা		
490	GJF1573166	ফটো উপলব্ধ	491	GJF1573177	ফটো উপলব্ধ	492	GJF1573188	ফটো উপলব্ধ
নাম : আমজাদ আলী পিতাৰ নাম: বমজান আলী ঘৰ নং : 281 বয়স : 66 লিঙ্গ : পুৰুষ			নাম : ছবিয়া বিবি স্বামীৰ নাম: আমজাদ ঘৰ নং : 281 বয়স : 58 লিঙ্গ : মহিলা			নাম : আলাউদ্দিন সেখ পিতাৰ নাম: আমজাদ ঘৰ নং : 281 বয়স : 43 লিঙ্গ : পুৰুষ		
493	GJF1573199	ফটো উপলব্ধ	494	GJF1573213	ফটো উপলব্ধ	495	GJF0676247	ফটো উপলব্ধ
নাম : কহিনুৰ বিবি স্বামীৰ নাম: আলাউদ্দিন সেখ ঘৰ নং : 281 বয়স : 38 লিঙ্গ : মহিলা			নাম : মইফুল বিবি স্বামীৰ নাম: বানেজ আলী মণ্ডল ঘৰ নং : 282 বয়স : 49 লিঙ্গ : মহিলা			নাম : মোতালেব আলী মণ্ডল পিতাৰ নাম: বানেজ আলী মণ্ডল ঘৰ নং : 282 বয়স : 25 লিঙ্গ : পুৰুষ		
496	GJF1573224	ফটো উপলব্ধ	497	GJF1573235	ফটো উপলব্ধ	498	GJF1917675	ফটো উপলব্ধ
নাম : সোনেকা বেওয়া স্বামীৰ নাম: আকাব্বৰ আলী মোল্লা ঘৰ নং : 283 বয়স : 63 লিঙ্গ : মহিলা			নাম : আছৰাফ আলী মোল্লা পিতাৰ নাম: আকাব্বৰ আলী মোল্লা ঘৰ নং : 283 বয়স : 35 লিঙ্গ : মহিলা			নাম : আফাজ আলী মোল্লা পিতাৰ নাম: আকাব্বৰ আলী মোল্লা ঘৰ নং : 283 বয়স : 33 লিঙ্গ : পুৰুষ		
499	GJF0454744	ফটো উপলব্ধ	500	GJF0256420	ফটো উপলব্ধ	501	GJF1573246	ফটো উপলব্ধ
নাম : মৌছুফা বেগম প্ৰধানী স্বামীৰ নাম: আছৰাফ আলী মোল্লা ঘৰ নং : 283 বয়স : 27 লিঙ্গ : মহিলা			নাম : ছামিদা খাতুন স্বামীৰ নাম: আফাজ আলী মোল্লা ঘৰ নং : 283 বয়স : 27 লিঙ্গ : মহিলা			নাম : ছোমেদ আলী মোল্লা পিতাৰ নাম: আকাব্বৰ আলী মোল্লা ঘৰ নং : 288 বয়স : 46 লিঙ্গ : পুৰুষ		
502	GJF1573257	ফটো উপলব্ধ	503	GJF1573268	ফটো উপলব্ধ	504	GJF0246397	ফটো উপলব্ধ
নাম : ফৰিদা বিবি স্বামীৰ নাম: ছোমেদ আলী মোল্লা ঘৰ নং : 288 বয়স : 38 লিঙ্গ : মহিলা			নাম : হাকিম আলী আকন্দ পিতাৰ নাম: ফজৰ আলী আকন্দ ঘৰ নং : 288 বয়স : 37 লিঙ্গ : পুৰুষ			নাম : আবিদা খাতুন স্বামীৰ নাম: হাকিম আলী আকন্দ ঘৰ নং : 244 বয়স : 29 লিঙ্গ : মহিলা		
505	GJF2088375	ফটো উপলব্ধ	506	GJF1573279	ফটো উপলব্ধ	507	GJF0580688	ফটো উপলব্ধ
নাম : মতিনুৰ মোল্লা পিতাৰ নাম: ছোমেদ আলী মোল্লা ঘৰ নং : 244 বয়স : 21 লিঙ্গ : পুৰুষ			নাম : বেহেনা বিবি স্বামীৰ নাম: কেৰাম আলী আকন্দ ঘৰ নং : 244 গ বয়স : 39 লিঙ্গ : মহিলা			নাম : মিনাৰ আকন্দ পিতাৰ নাম: কেৰাম আলী আকন্দ ঘৰ নং : 244 গ বয়স : 23 লিঙ্গ : পুৰুষ		
508	QPZ0064121	ফটো উপলব্ধ	509	GJF1573280	ফটো উপলব্ধ	510	GJF1573291	ফটো উপলব্ধ
নাম : বিয়াবুল আকন্দ পিতাৰ নাম: কেৰাম আলী আকন্দ ঘৰ নং : 244 গ বয়স : 20 লিঙ্গ : পুৰুষ			নাম : কেতাবজান বেওয়া স্বামীৰ নাম: ফজৰ আলী আকন্দ ঘৰ নং : 288ক বয়স : 80 লিঙ্গ : মহিলা			নাম : আকমত আলী আকন্দ পিতাৰ নাম: ফজৰ আলী আকন্দ ঘৰ নং : 288ক বয়স : 50 লিঙ্গ : পুৰুষ		



511 নাম : কেৰাম আলী আকন্দ পিতাৰ নাম: ফজৰ আলী আকন্দ ঘৰ নং : ২৪৪গ বয়স : 49 লিঙ্গ : পুৰুষ	GJF1573326 ফটো উপলব্ধ	512 নাম : আহেজ আলী আকন্দ পিতাৰ নাম: ফজৰ আলী আকন্দ ঘৰ নং : ২৪৪ক বয়স : 46 লিঙ্গ : পুৰুষ	GJF1573304 ফটো উপলব্ধ	513 নাম : ছাকেৰা খাতুন স্বামীৰ নাম: আকমত আলী আকন্দ ঘৰ নং : ২৪৪ক বয়স : 33 লিঙ্গ : মহিলা	GJF1573315 ফটো উপলব্ধ
514 নাম : বেলাতন বেওৱা পিতাৰ নাম: সমসেৰ আলী পৰামানিক ঘৰ নং : ২৪৫ বয়স : 61 লিঙ্গ : মহিলা	GJF1573359 ফটো উপলব্ধ	515 নাম : পিয়াৰ আলী পৰামানিক পিতাৰ নাম: সমসেৰ পৰামানিক ঘৰ নং : ২৪৫ বয়স : 59 লিঙ্গ : পুৰুষ	GJF1573348 ফটো উপলব্ধ	516 নাম : জবেদা বিবি স্বামীৰ নাম: পিয়াৰ আলী পৰামানিক ঘৰ নং : ২৪৫ বয়স : 55 লিঙ্গ : মহিলা	GJF1573360 ফটো উপলব্ধ
517 নাম : ইয়াৰ আলী পৰামানিক পিতাৰ নাম: সমছেৰ ঘৰ নং : ২৪৫ বয়স : 55 লিঙ্গ : পুৰুষ	GJF1573371 ফটো উপলব্ধ	518 নাম : জোবেদা বিবি স্বামীৰ নাম: ইয়াৰ আলী পৰামানিক ঘৰ নং : ২৪৫ বয়স : 47 লিঙ্গ : মহিলা	GJF1573382 ফটো উপলব্ধ	D 519 নাম : মোনাফ আলী সেখ পিতাৰ নাম: ময়দান ঘৰ নং : ২৪৫ বয়স : 44 লিঙ্গ : পুৰুষ	GJF1573337 ফটো উপলব্ধ
520 নাম : হামিদা বিবি স্বামীৰ নাম: বেলাল সেখ ঘৰ নং : ২৪৫ বয়স : 40 লিঙ্গ : মহিলা	GJF1573406 ফটো উপলব্ধ	521 নাম : সাহিদা খাতুন স্বামীৰ নাম: পিয়াৰ আলী পৰামানিক ঘৰ নং : 245 বয়স : 39 লিঙ্গ : মহিলা	GJF0306092 ফটো উপলব্ধ	522 নাম : হাবিজা খাতুন পিতাৰ নাম: হবিবৰ আলী আকন্দ ঘৰ নং : 245 বয়স : 31 লিঙ্গ : মহিলা	GJF0246686 ফটো উপলব্ধ
523 নাম : জাকিৰ লুছাইন পিতাৰ নাম: ইয়াৰ আলী ঘৰ নং : ২৪৫ বয়স : 26 লিঙ্গ : পুৰুষ	GJF0520056 ফটো উপলব্ধ	524 নাম : ইনামুল হক পৰামানিক পিতাৰ নাম: ইয়াৰ আলী পৰামানিক ঘৰ নং : 245 বয়স : 24 লিঙ্গ : পুৰুষ	GJF0627190 ফটো উপলব্ধ	525 নাম : বহিমা খাতুন স্বামীৰ নাম: জহিৰুল পৰামানিক ঘৰ নং : 245 বয়স : 23 লিঙ্গ : মহিলা	GJF0627299 ফটো উপলব্ধ
526 নাম : হামিদুল সেখ পিতাৰ নাম: বেলাল সেখ ঘৰ নং : 245 বয়স : 20 লিঙ্গ : পুৰুষ	QPZ0035469 ফটো উপলব্ধ	527 নাম : চান্দ আলী আকন্দ পিতাৰ নাম: ছবেৰ আলী আকন্দ ঘৰ নং : 245 ক বয়স : 21 লিঙ্গ : পুৰুষ	GJF2080109 ফটো উপলব্ধ	528 নাম : ছবেৰ আলী আকন্দ পিতাৰ নাম: জামাত আলী আকন্দ ঘৰ নং : ২৪৫ক বয়স : 51 লিঙ্গ : পুৰুষ	GJF1573417 ফটো উপলব্ধ
529 নাম : চায়না বিবি স্বামীৰ নাম: ছবেৰ আলী আকন্দ ঘৰ নং : ২৪৫ক বয়স : 39 লিঙ্গ : মহিলা	GJF1573428 ফটো উপলব্ধ	530 নাম : মহেলা বিবি স্বামীৰ নাম: পৰ্বত আলী সেখ ঘৰ নং : 246 বয়স : 72 লিঙ্গ : মহিলা	GJF1573440 ফটো উপলব্ধ	531 নাম : আজাদ আলী সেখ পিতাৰ নাম: পৰ্বত আলী সেখ ঘৰ নং : ২৪৬ বয়স : 55 লিঙ্গ : পুৰুষ	GJF1573451 ফটো উপলব্ধ
532 নাম : জাবেদা বিবি স্বামীৰ নাম: আজাদ আলী সেখ ঘৰ নং : ২৪৬ বয়স : 42 লিঙ্গ : মহিলা	GJF1573462 ফটো উপলব্ধ	533 নাম : আজিজ আলী সেখ পিতাৰ নাম: পৰ্বত আলী সেখ ঘৰ নং : 24 বয়স : 40 লিঙ্গ : পুৰুষ	GJF1573484 ফটো উপলব্ধ	#2 534 নাম : ঋত মনি বেগম স্বামীৰ নাম: আজিজ আলী সেখ ঘৰ নং : ২৪৬ বয়স : 38 লিঙ্গ : মহিলা	GJF1573495 ফটো উপলব্ধ
# 535 নাম : অনোৱাৰ আলী সেখ পিতাৰ নাম: পৰ্বত আলী সেখ ঘৰ নং : ২৪৬ বয়স : 42 লিঙ্গ : পুৰুষ	GJF1573473 ফটো উপলব্ধ	536 নাম : সৰিফা বিবি স্বামীৰ নাম: অনোৱাৰ আলী সেখ ঘৰ নং : 246 বয়স : 33 লিঙ্গ : মহিলা	GJF1573508 ফটো উপলব্ধ	537 নাম : বেলাল আলী সেখ পিতাৰ নাম: আজাদ আলী সেখ ঘৰ নং : 246 বয়স : 22 লিঙ্গ : পুৰুষ	GJF1178854 ফটো উপলব্ধ
538 নাম : নজৰুল আলী সেখ পিতাৰ নাম: আজাদ আলী সেখ ঘৰ নং : 246 বয়স : 21 লিঙ্গ : পুৰুষ	GJF2087039 ফটো উপলব্ধ	539 নাম : আকছেদ আলী সৰকাৰ পিতাৰ নাম: হবিবৰ বহমান ঘৰ নং : ২৪৭ বয়স : 65 লিঙ্গ : পুৰুষ	GJF1573531 ফটো উপলব্ধ	540 নাম : সুৰমাদান বিবি স্বামীৰ নাম: আকছেদ আলী সৰকাৰ ঘৰ নং : ২৪৭ বয়স : 56 লিঙ্গ : মহিলা	GJF1573542 ফটো উপলব্ধ



541	GJF1573564	ফটো উপলব্ধ	নাম : হোসেন আলী সৰকাৰ পিতাৰ নাম: আকছেদ আলী সৰকাৰ ঘৰ নং : ২৪৭ বয়স : 42 লিঙ্গ : পুৰুষ	542	GJF1573575	ফটো উপলব্ধ	নাম : হাফিজা বিবি স্বামীৰ নাম: হোসেন আলী সৰকাৰ ঘৰ নং : ২৪৭ বয়স : 38 লিঙ্গ : মহিলা	543	GJF1573586	ফটো উপলব্ধ	নাম : হোসেন আলী সৰকাৰ পিতাৰ নাম: আকছেদ আলী সৰকাৰ ঘৰ নং : ২৪৭ বয়স : 38 লিঙ্গ : পুৰুষ
544	GJF1573520	ফটো উপলব্ধ	নাম : হানিফ আলী সৰকাৰ পিতাৰ নাম: আকছেদ আলী সৰকাৰ ঘৰ নং : ২৪৭ বয়স : 34 লিঙ্গ : পুৰুষ	545	GJF1573519	ফটো উপলব্ধ	নাম : বেউলা বিবি স্বামীৰ নাম: হাছেন আলী সৰকাৰ ঘৰ নং : ২৪৭ বয়স : 33 লিঙ্গ : মহিলা	546	GJF0256560	ফটো উপলব্ধ	নাম : মেনেকা বিবি স্বামীৰ নাম: হানিফ আলী সৰকাৰ ঘৰ নং : ২৪৭ বয়স : 27 লিঙ্গ : মহিলা
547	GJF0624197	ফটো উপলব্ধ	নাম : অবিদা খাতুন স্বামীৰ নাম: জয়নাল আবেদিন ঘৰ নং : 247 বয়স : 27 লিঙ্গ : মহিলা	548	GJF0400887	ফটো উপলব্ধ	নাম : ময়নাল আলী সেখ পিতাৰ নাম: আকবৰ আলী সেখ ঘৰ নং : ২৪৭ ক বয়স : 31 লিঙ্গ : পুৰুষ	# 549	GJF0401026	ফটো উপলব্ধ	নাম : জয়নাল আবেদিন পিতাৰ নাম: আকবৰ আলী সেখ ঘৰ নং : ২৪৭ ক বয়স : 30 লিঙ্গ : পুৰুষ
550	GJF0309153	ফটো উপলব্ধ	নাম : নুৰাজহান খাতুন স্বামীৰ নাম: ময়নাল আলী সেখ ঘৰ নং : 247 K বয়স : 26 লিঙ্গ : মহিলা	551	GJF0562249	ফটো উপলব্ধ	নাম : হামিদা খাতুন স্বামীৰ নাম: আয়নাল আলী সেখ ঘৰ নং : 247 ক বয়স : 24 লিঙ্গ : মহিলা	552	GJF1573600	ফটো উপলব্ধ	নাম : ময়মুনা বিবি স্বামীৰ নাম: আকবৰ আলী সেখ ঘৰ নং : ২৪৭ ক বয়স : 56 লিঙ্গ : মহিলা
553	GJF0014962	ফটো উপলব্ধ	নাম : আয়নাল আলী সেখ পিতাৰ নাম: আকবৰ আলী সেখ ঘৰ নং : ২৪৭ ক বয়স : 32 লিঙ্গ : পুৰুষ	554	GJF1573611	ফটো উপলব্ধ	নাম : হবিবৰ আলী মণ্ডল পিতাৰ নাম: জাবাওয়া মণ্ডল ঘৰ নং : ২৪৮ বয়স : 66 লিঙ্গ : পুৰুষ	555	GJF1573622	ফটো উপলব্ধ	নাম : জৰিনা বিবি স্বামীৰ নাম: হবিবৰ মণ্ডল ঘৰ নং : ২৪৮ বয়স : 52 লিঙ্গ : মহিলা
556	GJF1573633	ফটো উপলব্ধ	নাম : সাজিৰন বিবি স্বামীৰ নাম: হবিবৰ ঘৰ নং : ২৪৮ বয়স : 46 লিঙ্গ : মহিলা	557	GJF0313452	ফটো উপলব্ধ	নাম : জয়নাল আবেদিন মণ্ডল পিতাৰ নাম: হবিবৰ আলী মণ্ডল ঘৰ নং : 248 বয়স : 27 লিঙ্গ : পুৰুষ	558	GJF0398594	ফটো উপলব্ধ	নাম : সাহিদৰ মণ্ডল পিতাৰ নাম: হবিবৰ আলী মণ্ডল ঘৰ নং : ২৪৮ বয়স : 27 লিঙ্গ : পুৰুষ
559	GJF0669549	ফটো উপলব্ধ	নাম : জিয়াৰুল আলী মন্ডল পিতাৰ নাম: হবিবৰ আলী মন্ডল ঘৰ নং : ২৪৮ বয়স : 25 লিঙ্গ : পুৰুষ	560	QPZ0017996	ফটো উপলব্ধ	নাম : ছালেমা খাতুন স্বামীৰ নাম: জয়নাল আবেদিন ঘৰ নং : 248 বয়স : 23 লিঙ্গ : মহিলা	561	QPZ0107623	ফটো উপলব্ধ	নাম : সোনেকা খাতুন স্বামীৰ নাম: জিয়াৰুল আলী মণ্ডল ঘৰ নং : 248 বয়স : 23 লিঙ্গ : মহিলা
562	QPZ0220855	ফটো উপলব্ধ	নাম : কাদেৰ আলী মণ্ডল পিতাৰ নাম: হবিবৰ আলী মণ্ডল ঘৰ নং : 248 বয়স : 22 লিঙ্গ : পুৰুষ	563	GJF1573655	ফটো উপলব্ধ	নাম : তালেপ আলী সেখ পিতাৰ নাম: হুৰমুজ আলী ঘৰ নং : ২৫০ বয়স : 68 লিঙ্গ : পুৰুষ	564	GJF1573666	ফটো উপলব্ধ	নাম : হাজাৰা বিবি স্বামীৰ নাম: তালেপ আলী সেখ ঘৰ নং : ২৫০ বয়স : 58 লিঙ্গ : মহিলা
565	GJF0496695	ফটো উপলব্ধ	নাম : আবু ছালাম পিতাৰ নাম: তালেব আলী সেখ ঘৰ নং : 250 বয়স : 25 লিঙ্গ : পুৰুষ	566	GJF1573713	ফটো উপলব্ধ	নাম : মছলিমা বিবি স্বামীৰ নাম: জলিল সেখ ঘৰ নং : ২৫১ বয়স : 50 লিঙ্গ : মহিলা	567	GJF1573699	ফটো উপলব্ধ	নাম : ছোমেদ আলী পিতাৰ নাম: জাজিল ঘৰ নং : ২৫১ বয়স : 49 লিঙ্গ : পুৰুষ
568	GJF1573702	ফটো উপলব্ধ	নাম : সুখজান বিবি স্বামীৰ নাম: ছোমেদ আলী ঘৰ নং : ২৫১ বয়স : 45 লিঙ্গ : মহিলা	569	GJF0571711	ফটো উপলব্ধ	নাম : ফুলচান আলী সেখ পিতাৰ নাম: ছোমেদ আলী সেখ ঘৰ নং : 251 বয়স : 24 লিঙ্গ : পুৰুষ	# 570	GJF2083038	ফটো উপলব্ধ	নাম : হোসেনাৰ খাতুন স্বামীৰ নাম: ফুলচান আলী সেখ ঘৰ নং : 251 বয়স : 23 লিঙ্গ : মহিলা



571 নাম : মূলক চন্দ আলী পিতাৰ নাম: ছোমেদ আলী ঘৰ নং : 251 বয়স : 19 লিঙ্গ : পুৰুষ	QPZ0189621 ফটো উপলব্ধ	572 নাম : নূৰজাহান বিবি স্বামীৰ নাম: তমেজ ঘৰ নং : 252 বয়স : 53 লিঙ্গ : মহিলা	GJF1573735 ফটো উপলব্ধ	573 নাম : জাৰিনা খাতুন স্বামীৰ নাম: হাৰান আলী সেখ ঘৰ নং : 252 বয়স : 28 লিঙ্গ : মহিলা	GJF0666248 ফটো উপলব্ধ
# 574 নাম : হাৰান আলী সেখ পিতাৰ নাম: তমেজ আলী সেখ ঘৰ নং : 252 বয়স : 29 লিঙ্গ : পুৰুষ	GJF0249268 ফটো উপলব্ধ	575 নাম : চান ভান খাতুন পিতাৰ নাম: তমেজ আলী সেখ ঘৰ নং : 252 বয়স : 20 লিঙ্গ : মহিলা	QPZ0118026 ফটো উপলব্ধ	576 নাম : ছকিনা বিবি স্বামীৰ নাম: কুদ্দুছ আলী সৰকাৰ ঘৰ নং : 253 বয়স : 65 লিঙ্গ : মহিলা	GJF1573768 ফটো উপলব্ধ
577 নাম : ছপিকুল আলী সৰকাৰ পিতাৰ নাম: কুদ্দুছ আলী সৰকাৰ ঘৰ নং : 253 বয়স : 30 লিঙ্গ : পুৰুষ	GJF0402958 ফটো উপলব্ধ	578 নাম : সাহিদা খাতুন স্বামীৰ নাম: ছপিকুল আলী সৰকাৰ ঘৰ নং : 253 বয়স : 25 লিঙ্গ : মহিলা	GJF0396754 ফটো উপলব্ধ	# 579 নাম : নোবা সৰকাৰ পিতাৰ নাম: দাৰোগ আলী ঘৰ নং : 258 বয়স : 49 লিঙ্গ : পুৰুষ	GJF1573780 ফটো উপলব্ধ
580 নাম : ৰসিদ আলী সৰকাৰ পিতাৰ নাম: দাৰোগ সৰকাৰ ঘৰ নং : 258 বয়স : 44 লিঙ্গ : পুৰুষ	GJF1573804 ফটো উপলব্ধ	581 নাম : ছপিলা বিবি স্বামীৰ নাম: নোবা সৰকাৰ ঘৰ নং : 258 বয়স : 39 লিঙ্গ : মহিলা	GJF1573791 ফটো উপলব্ধ	582 নাম : ৰেজিয়া বিবি স্বামীৰ নাম: ৰসিদ আলী সৰকাৰ ঘৰ নং : 258 বয়স : 38 লিঙ্গ : মহিলা	GJF1573815 ফটো উপলব্ধ
583 নাম : ছালাম সৰকাৰ পিতাৰ নাম: দাৰোগ সৰকাৰ ঘৰ নং : 258 বয়স : 33 লিঙ্গ : পুৰুষ	GJF1573826 ফটো উপলব্ধ	# 584 নাম : কালাম আলী সৰকাৰ মাতৃৰ নাম: ৰহিলা বিবি ঘৰ নং : 254 বয়স : 27 লিঙ্গ : পুৰুষ	GJF0249888 ফটো উপলব্ধ	585 নাম : মফিদা খাতুন স্বামীৰ নাম: ছালাম সৰকাৰ ঘৰ নং : 254 বয়স : 22 লিঙ্গ : মহিলা	GJF1230481 ফটো উপলব্ধ
586 নাম : মিনাৰা খাতুন স্বামীৰ নাম: কালাম আলী ঘৰ নং : 254 বয়স : 21 লিঙ্গ : মহিলা	QPZ0004762 ফটো উপলব্ধ	587 নাম : পৰ্বত আলী সৰকাৰ পিতাৰ নাম: মহিম উদ্দিন ঘৰ নং : 255 বয়স : 73 লিঙ্গ : পুৰুষ	GJF1573848 ফটো উপলব্ধ	588 নাম : জয়গুন বিবি স্বামীৰ নাম: পৰ্বত আলী ঘৰ নং : 255 বয়স : 67 লিঙ্গ : মহিলা	GJF1573859 ফটো উপলব্ধ
589 নাম : জাহেদা বিবি স্বামীৰ নাম: কাবিল আলী সৰকাৰ ঘৰ নং : 255 বয়স : 36 লিঙ্গ : মহিলা	GJF1573882 ফটো উপলব্ধ	590 নাম : কাবিল আলী সৰকাৰ পিতাৰ নাম: পৰ্বত আলী সৰকাৰ ঘৰ নং : 255 বয়স : 36 লিঙ্গ : পুৰুষ	GJF1573871 ফটো উপলব্ধ	591 নাম : হাবেল আলী সৰকাৰ পিতাৰ নাম: পৰ্বত আলী সৰকাৰ ঘৰ নং : 255 বয়স : 36 লিঙ্গ : পুৰুষ	GJF1573860 ফটো উপলব্ধ
592 নাম : জামাল সৰকাৰ পিতাৰ নাম: পৰ্বত সৰকাৰ ঘৰ নং : 255 বয়স : 34 লিঙ্গ : পুৰুষ	GJF1573837 ফটো উপলব্ধ	593 নাম : আয়নাল আলী সৰকাৰ পিতাৰ নাম: পৰ্বত আলী সৰকাৰ ঘৰ নং : 255 বয়স : 31 লিঙ্গ : পুৰুষ	GJF1917539 ফটো উপলব্ধ	# 594 নাম : মজিবন বিবি স্বামীৰ নাম: আয়নাল আলী সৰকাৰ ঘৰ নং : 255 বয়স : 31 লিঙ্গ : মহিলা	GJF0403436 ফটো উপলব্ধ
595 নাম : জবেদা বিবি স্বামীৰ নাম: হাবিল আলী সৰকাৰ ঘৰ নং : 255 বয়স : 31 লিঙ্গ : মহিলা	GJF0014963 ফটো উপলব্ধ	596 নাম : সুকিতন বিবি স্বামীৰ নাম: জামাল সৰকাৰ ঘৰ নং : 255 বয়স : 30 লিঙ্গ : মহিলা	GJF0014964 ফটো উপলব্ধ	597 নাম : মফিজুল সৰকাৰ পিতাৰ নাম: পৰ্বত আলী সৰকাৰ ঘৰ নং : 255 বয়স : 23 লিঙ্গ : পুৰুষ	GJF0627257 ফটো উপলব্ধ
# 598 নাম : ছবুৰ আলী মন্ডল পিতাৰ নাম: গোলবৰ আলী মণ্ডল ঘৰ নং : 255ক বয়স : 48 লিঙ্গ : পুৰুষ	GJF1573906 ফটো উপলব্ধ	599 নাম : মমেনা বিবি স্বামীৰ নাম: ছবুৰ আলী মন্ডল ঘৰ নং : 255ক বয়স : 38 লিঙ্গ : মহিলা	GJF1573917 ফটো উপলব্ধ	600 নাম : ফজৰ আলী আকন্দ পিতাৰ নাম: মুজা আকন্দ ঘৰ নং : 256 বয়স : 63 লিঙ্গ : পুৰুষ	GJF1573928 ফটো উপলব্ধ



601 নাম : সুৰপা বিবি স্বামীৰ নাম: ফজৰ আলী ঘৰ নং : ২৫৬ বয়স : 54 লিঙ্গ : মহিলা	GJF1573939 ফটো উপলব্ধ	602 নাম : ছুৰত আলী আকন্দ পিতাৰ নাম: ফজৰ আলী আকন্দ ঘৰ নং : ২৫৬ বয়স : 37 লিঙ্গ : পুৰুষ	GJF1573951 ফটো উপলব্ধ	603 নাম : অবিৰন খাতুন স্বামীৰ নাম: সাহিদ আলী সেখ ঘৰ নং : ২৫৬ বয়স : 34 লিঙ্গ : মহিলা	GJF1573940 ফটো উপলব্ধ
604 নাম : জহিৰন নেছা বিবি স্বামীৰ নাম: সুৰত আলী আকন্দ ঘৰ নং : ২৫৬ বয়স : 32 লিঙ্গ : মহিলা	GJF1573962 ফটো উপলব্ধ	# 605 নাম : ছুৰমান আলী আকন্দ পিতাৰ নাম: ফজৰ আলী আকন্দ ঘৰ নং : ২৫৬ বয়স : 31 লিঙ্গ : পুৰুষ	GJF1917619 ফটো উপলব্ধ	606 নাম : মফিদা বিবি স্বামীৰ নাম: ছুৰমান আলী আকন্দ ঘৰ নং : ২৫৬ বয়স : 27 লিঙ্গ : মহিলা	GJF0256594 ফটো উপলব্ধ
607 নাম : কদ ভানু স্বামীৰ নাম: ছানিদুল আলী আকন্দ ঘৰ নং : 256 বয়স : 23 লিঙ্গ : মহিলা	GJF2081222 ফটো উপলব্ধ	608 নাম : ছানিদুল আকন্দ পিতাৰ নাম: ফজৰ আলী আকন্দ ঘৰ নং : 256 বয়স : 22 লিঙ্গ : পুৰুষ	GJF1225697 ফটো উপলব্ধ	609 নাম : হাবিজুল বহমান আকন্দ পিতাৰ নাম: ফজৰ আলী আকন্দ ঘৰ নং : 256 বয়স : 21 লিঙ্গ : পুৰুষ	GJF2081420 ফটো উপলব্ধ
610 নাম : আমিনৰ বহমান পিতাৰ নাম: ছালাম আলী মণ্ডল ঘৰ নং : 256 K বয়স : 26 লিঙ্গ : পুৰুষ	GJF0305342 ফটো উপলব্ধ	611 নাম : মোস্তাফিজৰ আলী মণ্ডল পিতাৰ নাম: ছালাম আলী মণ্ডল ঘৰ নং : 256 ক বয়স : 24 লিঙ্গ : পুৰুষ	GJF0551051 ফটো উপলব্ধ	612 নাম : ছালাম আলী মণ্ডল পিতাৰ নাম: নছেৰ আলী মণ্ডল ঘৰ নং : ২৫৬ক বয়স : 52 লিঙ্গ : পুৰুষ	GJF1573973 ফটো উপলব্ধ
613 নাম : আমিৰা বিবি স্বামীৰ নাম: ছালাম আলী মণ্ডল ঘৰ নং : ২৫৬ক বয়স : 46 লিঙ্গ : মহিলা	GJF1573984 ফটো উপলব্ধ	614 নাম : আছিয়া বেওৱা স্বামীৰ নাম: নুৰুল ইছলাম ঘৰ নং : ২৫৭ বয়স : 72 লিঙ্গ : মহিলা	GJF1573995 ফটো উপলব্ধ	615 নাম : আলাউদ্দিন মণ্ডল পিতাৰ নাম: নুৰুল ইছলাম মণ্ডল ঘৰ নং : ২৫৭ বয়স : 44 লিঙ্গ : পুৰুষ	GJF1574001 ফটো উপলব্ধ
616 নাম : মহৰ আলী মণ্ডল পিতাৰ নাম: নুৰ ইছলাম মণ্ডল ঘৰ নং : ২৫৭ বয়স : 40 লিঙ্গ : পুৰুষ	GJF1574023 ফটো উপলব্ধ	617 নাম : আছমা খাতুন স্বামীৰ নাম: আলাউদ্দিন মণ্ডল ঘৰ নং : ২৫৭ বয়স : 38 লিঙ্গ : মহিলা	GJF1574012 ফটো উপলব্ধ	618 নাম : লোকমান হোছেন পিতাৰ নাম: নুৰুল ইছলাম ঘৰ নং : ২৫৭ বয়স : 34 লিঙ্গ : পুৰুষ	GJF1574034 ফটো উপলব্ধ
619 নাম : আপজালুৰ বহমান পিতাৰ নাম: নুৰুল ইছলাম ঘৰ নং : ২৫৭ বয়স : 31 লিঙ্গ : পুৰুষ	GJF0014965 ফটো উপলব্ধ	620 নাম : দেলজান বিবি স্বামীৰ নাম: মহৰ আলী মণ্ডল ঘৰ নং : ২৫৭ বয়স : 30 লিঙ্গ : মহিলা	GJF1917471 ফটো উপলব্ধ	621 নাম : নাছিমা খাতুন স্বামীৰ নাম: লোকমান হোছেন ঘৰ নং : ২৫৭ বয়স : 27 লিঙ্গ : মহিলা	GJF0256644 ফটো উপলব্ধ
622 নাম : জামেলা খাতুন স্বামীৰ নাম: আপজালুৰ বহমান ঘৰ নং : 257 বয়স : 22 লিঙ্গ : মহিলা	GJF1181817 ফটো উপলব্ধ	623 নাম : আমেনা বিবি স্বামীৰ নাম: গঞ্জের আলী ঘৰ নং : ২৫৮ বয়স : 61 লিঙ্গ : মহিলা	GJF1574089 ফটো উপলব্ধ	624 নাম : বেজাৰী বিবি স্বামীৰ নাম: আনোৱাৰ হোছেন ঘৰ নং : ২৫৮ বয়স : 49 লিঙ্গ : মহিলা	GJF1574056 ফটো উপলব্ধ
625 নাম : ভক্ত প্ৰহ্লাদ সৰকাৰ পিতাৰ নাম: ৰাধিকালাল সৰকাৰ ঘৰ নং : ২৫৮ বয়স : 44 লিঙ্গ : পুৰুষ	GJF1574078 ফটো উপলব্ধ	626 নাম : মকৰম আলী আকন্দ পিতাৰ নাম: গোঞ্জের আলী আকন্দ ঘৰ নং : ২৫৮ বয়স : 30 লিঙ্গ : পুৰুষ	GJF1917551 ফটো উপলব্ধ	627 নাম : জয়ন্তী কাৰ্তনীয়া স্বামীৰ নাম: ভক্ত প্ৰহ্লাদ সৰকাৰ ঘৰ নং : ২৫৮ বয়স : 29 লিঙ্গ : মহিলা	GJF0672998 ফটো উপলব্ধ
628 নাম : মোবাৰ আলী আকন্দ পিতাৰ নাম: গঞ্জের আলী আকন্দ ঘৰ নং : ২৫৮ বয়স : 26 লিঙ্গ : পুৰুষ	GJF0256974 ফটো উপলব্ধ	# 629 নাম : সাজীৰন খাতুন স্বামীৰ নাম: মোবাৰ আলী আকন্দ ঘৰ নং : 258 বয়স : 24 লিঙ্গ : মহিলা	GJF0588756 ফটো উপলব্ধ	630 নাম : আমেনা খাতুন স্বামীৰ নাম: মকৰম আলী আকন্দ ঘৰ নং : 258 বয়স : 24 লিঙ্গ : মহিলা	GJF0592147 ফটো উপলব্ধ



631 নাম : দুলাল সেখ পিতাৰ নাম: বাছৰ সেখ ঘৰ নং : ২৫৯ বয়স : 61 লিঙ্গ : পুৰুষ	GJF1574090 ফটো উপলব্ধ	632 নাম : আছাতন বিবি স্বামীৰ নাম: দুলাল সেখ ঘৰ নং : ২৫৯ বয়স : 48 লিঙ্গ : মহিলা	GJF1574103 ফটো উপলব্ধ	# 633 নাম : আবছামা পাৰমানিক পিতাৰ নাম: দুলাল সেখ ঘৰ নং : ২৫৯ বয়স : 28 লিঙ্গ : পুৰুষ	GJF0490896 ফটো উপলব্ধ
634 নাম : আবুল কালাম পাৰমানিক পিতাৰ নাম: দুলাল সেখ ঘৰ নং : ২৫৯ বয়স : 25 লিঙ্গ : পুৰুষ	GJF0676841 ফটো উপলব্ধ	635 নাম : ছালাম আলী সেখ পিতাৰ নাম: দুলাল আলী সেখ ঘৰ নং : 259 বয়স : 22 লিঙ্গ : পুৰুষ	GJF2087021 ফটো উপলব্ধ	636 নাম : বাশিদা খাতুন স্বামীৰ নাম: আবুল কালাম পাৰমানিক ঘৰ নং : 259 বয়স : 21 লিঙ্গ : মহিলা	GJF2104115 ফটো উপলব্ধ
637 নাম : মামুনী খাতুন স্বামীৰ নাম: আবুসামা সেখ ঘৰ নং : 259 বয়স : 20 লিঙ্গ : মহিলা	QPZ0142026 ফটো উপলব্ধ	638 নাম : কামেলা বিবি স্বামীৰ নাম: বাচেৰ আলী মণ্ডল ঘৰ নং : 46 বয়স : 46 লিঙ্গ : মহিলা	GJF1574147 ফটো উপলব্ধ	639 নাম : হায়াত আলী মন্ডল পিতাৰ নাম: খুদু মণ্ডল ঘৰ নং : ২৬১ বয়স : 41 লিঙ্গ : পুৰুষ	GJF1574136 ফটো উপলব্ধ
640 নাম : আছমা খাতুন বিবি স্বামীৰ নাম: হায়াত আলী মণ্ডল ঘৰ নং : ২৬১ বয়স : 36 লিঙ্গ : মহিলা	GJF1574158 ফটো উপলব্ধ	641 নাম : ফুলচান্দ আলী মণ্ডল পিতাৰ নাম: ইছমাইল মণ্ডল ঘৰ নং : ২৬১ ক বয়স : 30 লিঙ্গ : পুৰুষ	GJF0405456 ফটো উপলব্ধ	642 নাম : ফুলে বিবি স্বামীৰ নাম: ইছমাইল ঘৰ নং : 261 ক বয়স : 50 লিঙ্গ : মহিলা	QPZ0104737 ফটো উপলব্ধ
643 নাম : সাজিনা খাতুন স্বামীৰ নাম: ফুলচান্দ আলী মণ্ডল ঘৰ নং : 261 ক বয়স : 21 লিঙ্গ : মহিলা	QPZ0089169 ফটো উপলব্ধ	644 নাম : কমৰুদ্দিন মণ্ডল পিতাৰ নাম: বাছেৰ আলী মণ্ডল ঘৰ নং : 261 খ বয়স : 22 লিঙ্গ : পুৰুষ	GJF1265503 ফটো উপলব্ধ	645 নাম : ইছমাইল মণ্ডল পিতাৰ নাম: খুদু মণ্ডল ঘৰ নং : ২৬১ ক বয়স : 59 লিঙ্গ : পুৰুষ	GJF1574169 ফটো উপলব্ধ
646 নাম : বাছেৰ আলী মণ্ডল পিতাৰ নাম: খুদু মণ্ডল ঘৰ নং : ২৬১ খ বয়স : 56 লিঙ্গ : পুৰুষ	GJF1574181 ফটো উপলব্ধ	647 নাম : আফাজ আলী মণ্ডল পিতাৰ নাম: খুদু মণ্ডল ঘৰ নং : ২৬১ গ বয়স : 45 লিঙ্গ : পুৰুষ	GJF1574192 ফটো উপলব্ধ	648 নাম : আবুসামা সেখ পিতাৰ নাম: বমজান সেখ ঘৰ নং : ২৬২ বয়স : 53 লিঙ্গ : পুৰুষ	GJF1574205 ফটো উপলব্ধ
649 নাম : খোতোজা বিবি স্বামীৰ নাম: আবুসামা ঘৰ নং : ২৬২ বয়স : 47 লিঙ্গ : মহিলা	GJF1574216 ফটো উপলব্ধ	650 নাম : হোফিয়ৰ বহমান পিতাৰ নাম: আবু সামা সেখ ঘৰ নং : 262 বয়স : 29 লিঙ্গ : পুৰুষ	GJF0252775 ফটো উপলব্ধ	651 নাম : আমিৰন খাতুন পিতাৰ নাম: আবুসামা সেখ ঘৰ নং : ২৬২ বয়স : 27 লিঙ্গ : মহিলা	GJF0317230 ফটো উপলব্ধ
652 নাম : হানিফ আলী সেখ পিতাৰ নাম: আবুসামা সেখ ঘৰ নং : ২৬২ বয়স : 26 লিঙ্গ : পুৰুষ	GJF0317255 ফটো উপলব্ধ	653 নাম : আজৰদান খাতুন স্বামীৰ নাম: ছফিয়ৰ বহমান ঘৰ নং : 262 বয়স : 23 লিঙ্গ : মহিলা	GJF2081636 ফটো উপলব্ধ	654 নাম : আমিনা বেগম স্বামীৰ নাম: হানিফ আলী সেখ ঘৰ নং : 262 বয়স : 19 লিঙ্গ : মহিলা	QPZ0181693 ফটো উপলব্ধ
655 নাম : আছাব আলী পিতাৰ নাম: বাছৰুদ্দিন ঘৰ নং : ২৬৩ বয়স : 49 লিঙ্গ : পুৰুষ	GJF1574238 ফটো উপলব্ধ	656 নাম : তুছৰ আলী সেখ পিতাৰ নাম: বাছৰ উদ্দিন সেখ ঘৰ নং : ২৬৩ বয়স : 46 লিঙ্গ : পুৰুষ	GJF1574250 ফটো উপলব্ধ	657 নাম : সোনাভান বিবি স্বামীৰ নাম: আছাব আলী ঘৰ নং : ২৬৩ বয়স : 42 লিঙ্গ : মহিলা	GJF1574249 ফটো উপলব্ধ
D 658 নাম : আকলিমা বিবি স্বামীৰ নাম: তুছৰ আলী সেখ ঘৰ নং : ২৬৩ বয়স : 40 লিঙ্গ : মহিলা	GJF1574261 ফটো উপলব্ধ	659 নাম : আলি হোছেন সেখ পিতাৰ নাম: তুছৰ আলী সেখ ঘৰ নং : 263 বয়স : 27 লিঙ্গ : পুৰুষ	GJF2104560 ফটো উপলব্ধ	660 নাম : হামিদা খাতুন স্বামীৰ নাম: উপচান্দ আলী সেখ ঘৰ নং : 263 বয়স : 23 লিঙ্গ : মহিলা	GJF2087088 ফটো উপলব্ধ



661	GJF1152602	ফটো উপলব্ধ	662	QPZ0122721	ফটো উপলব্ধ	663	GJF1574272	ফটো উপলব্ধ
নাম : উপচান্দ আলী সেখ পিতাৰ নাম: আছাব আলী সেখ ঘৰ নং : 263 বয়স : 22 লিঙ্গ : পুৰুষ			নাম : আজগৰ আলী সেখ পিতাৰ নাম: তুহৰ আলী ঘৰ নং : 263 বয়স : 20 লিঙ্গ : পুৰুষ			নাম : আসান আলী পিতাৰ নাম: বাছৰুদ্দিন ঘৰ নং : 268 বয়স : 65 লিঙ্গ : পুৰুষ		
664	GJF1574283	ফটো উপলব্ধ	665	GJF1574294	ফটো উপলব্ধ	666	GJF0253278	ফটো উপলব্ধ
নাম : সুখীতন বিবি স্বামীৰ নাম: আসান আলী ঘৰ নং : 268 বয়স : 56 লিঙ্গ : মহিলা			নাম : জামাল আলী সেখ পিতাৰ নাম: আসান আলী সেখ ঘৰ নং : 268 বয়স : 36 লিঙ্গ : পুৰুষ			নাম : শুকৰ আলী সেখ পিতাৰ নাম: আসান আলী সেখ ঘৰ নং : 264 বয়স : 34 লিঙ্গ : পুৰুষ		
667	GJF0253369	ফটো উপলব্ধ	668	GJF0253179	ফটো উপলব্ধ	669	GJF0627323	ফটো উপলব্ধ
নাম : মিনা বিবি স্বামীৰ নাম: জামাল আলী সেখ ঘৰ নং : 264 বয়স : 34 লিঙ্গ : মহিলা			নাম : মনজুৰা খাতুন স্বামীৰ নাম: শু.কুৰ আলী সেখ ঘৰ নং : 264 বয়স : 30 লিঙ্গ : মহিলা			নাম : মফিদা খাতুন স্বামীৰ নাম: ইলিয়াছ আলী সেখ ঘৰ নং : 264 বয়স : 24 লিঙ্গ : মহিলা		
670	GJF0570341	ফটো উপলব্ধ	671	GJF1574307	ফটো উপলব্ধ	672	GJF1574318	ফটো উপলব্ধ
নাম : ইলিয়াছ আলী সেখ পিতাৰ নাম: আসান আলী সেখ ঘৰ নং : 264 বয়স : 23 লিঙ্গ : পুৰুষ			নাম : জোমেৰ আলী পিতাৰ নাম: জাবেদ আলী ঘৰ নং : 265 বয়স : 66 লিঙ্গ : পুৰুষ			নাম : ফুলজান বিবি স্বামীৰ নাম: জোমেৰ আলী ঘৰ নং : 265 বয়স : 58 লিঙ্গ : মহিলা		
673	GJF1574329	ফটো উপলব্ধ	674	GJF1574330	ফটো উপলব্ধ	675	GJF0380402	ফটো উপলব্ধ
নাম : ফজ আলী সেখ পিতাৰ নাম: জোমেৰ ঘৰ নং : 265 বয়স : 43 লিঙ্গ : পুৰুষ			নাম : হাছিনা বিবি স্বামীৰ নাম: ফজ আলী সেখ ঘৰ নং : 265 বয়স : 38 লিঙ্গ : মহিলা			নাম : তুজাৰ আলী সেখ পিতাৰ নাম: জোমেৰ আলী ঘৰ নং : 265 বয়স : 33 লিঙ্গ : পুৰুষ		
# 676	GJF0380360	ফটো উপলব্ধ	677	GJF2087096	ফটো উপলব্ধ	678	GJF1574341	ফটো উপলব্ধ
নাম : ওমেলা খাতুন স্বামীৰ নাম: তুজাৰ আলী সেখ ঘৰ নং : 265 বয়স : 31 লিঙ্গ : পুৰুষ			নাম : মুজাব আলী সেখ পিতাৰ নাম: জোমেৰ আলী ঘৰ নং : 265 বয়স : 21 লিঙ্গ : পুৰুষ			নাম : সাহাজাহান পিতাৰ নাম: কাশেম ঘৰ নং : 266 বয়স : 52 লিঙ্গ : পুৰুষ		
679	GJF1574352	ফটো উপলব্ধ	680	GJF1574363	ফটো উপলব্ধ	681	GJF1574374	ফটো উপলব্ধ
নাম : আমেনা বিবি স্বামীৰ নাম: সাহাজাহান ঘৰ নং : 266 বয়স : 49 লিঙ্গ : মহিলা			নাম : কান্দু পৰামানিক পিতাৰ নাম: কাশেম ঘৰ নং : 266 বয়স : 48 লিঙ্গ : পুৰুষ			নাম : মমিৰন বিবি স্বামীৰ নাম: কান্দু পৰামানিক ঘৰ নং : 266 বয়স : 40 লিঙ্গ : মহিলা		
682	GJF0668129	ফটো উপলব্ধ	683	GJF0425801	ফটো উপলব্ধ	# 684	GJF0590471	ফটো উপলব্ধ
নাম : মোৱাৰ আলী পৰামানিক পিতাৰ নাম: সাহাজাহান আলী পৰামানিক ঘৰ নং : 266 বয়স : 31 লিঙ্গ : পুৰুষ			নাম : বাশিদা খাতুন স্বামীৰ নাম: মোবাৰ আলী পৰামানিক ঘৰ নং : 266 বয়স : 27 লিঙ্গ : মহিলা			নাম : আঞ্জুমা খাতুন পিতাৰ নাম: কান্দু আলী পৰামানিক ঘৰ নং : 266 বয়স : 25 লিঙ্গ : মহিলা		
685	QPZ0224097	ফটো উপলব্ধ	686	GJF1574409	ফটো উপলব্ধ	687	GJF1574421	ফটো উপলব্ধ
নাম : আনোৱাৰ আলী পৰামানিক পিতাৰ নাম: সাহাজাহান আলী পৰামানিক ঘৰ নং : 266 বয়স : 19 লিঙ্গ : পুৰুষ			নাম : জয়ফল বিবি স্বামীৰ নাম: শুকুৰ আলী ঘৰ নং : 267 বয়স : 66 লিঙ্গ : মহিলা			নাম : আয়নাল আলী সেখ পিতাৰ নাম: শুকুৰ আলী সেখ ঘৰ নং : 269 বয়স : 46 লিঙ্গ : পুৰুষ		
688	GJF1574432	ফটো উপলব্ধ	689	GJF1574443	ফটো উপলব্ধ	690	GJF0669366	ফটো উপলব্ধ
নাম : জহিৰন নেছা বিবি স্বামীৰ নাম: আয়নাল আলী সেখ ঘৰ নং : 269 বয়স : 41 লিঙ্গ : মহিলা			নাম : ময়নাল সেখ পিতাৰ নাম: শুকুৰ আলী ঘৰ নং : 269 বয়স : 35 লিঙ্গ : পুৰুষ			নাম : ছুৰত আলী সেখ পিতাৰ নাম: আয়নাল আলী সেখ ঘৰ নং : 269 বয়স : 26 লিঙ্গ : পুৰুষ		



691 নাম : তোছলিমা খাতুন স্বামীৰ নাম : ময়নাল সেখ ঘৰ নং : 267 বয়স : 26 লিঙ্গ : মহিলা	GJF0519348 ফটো উপলব্ধ	692 নাম : সাৰজিনা খাতুন স্বামীৰ নাম : ছুৰত আলী সেখ ঘৰ নং : 267 বয়স : 23 লিঙ্গ : মহিলা	GJF0627273 ফটো উপলব্ধ	693 নাম : জাকিৰ আলী সেখ পিতাৰ নাম : আয়নাল আলী সেখ ঘৰ নং : 267 বয়স : 21 লিঙ্গ : পুৰুষ	GJF2086882 ফটো উপলব্ধ
694 নাম : সহৰ আলী পিতাৰ নাম : শুক্ল আলী ঘৰ নং : 267 বয়স : 51 লিঙ্গ : পুৰুষ	GJF1574454 ফটো উপলব্ধ	695 নাম : ময়জান বিবি স্বামীৰ নাম : সহৰ আলী ঘৰ নং : 267 বয়স : 47 লিঙ্গ : মহিলা	GJF1574465 ফটো উপলব্ধ	696 নাম : হালিমা বেওয়া স্বামীৰ নাম : ছামচুল হক সেখ ঘৰ নং : 267 বয়স : 73 লিঙ্গ : মহিলা	GJF1574476 ফটো উপলব্ধ
697 নাম : কাঞ্চন বেওয়া পিতাৰ নাম : ছামচুল হক সেখ ঘৰ নং : 267 বয়স : 43 লিঙ্গ : মহিলা	GJF1574487 ফটো উপলব্ধ	698 নাম : হামেদ আলী সেখ পিতাৰ নাম : ছামচুল হক সেখ ঘৰ নং : 267 বয়স : 41 লিঙ্গ : পুৰুষ	GJF1574498 ফটো উপলব্ধ	E 699 নাম : হাজেব আলী সেখ পিতাৰ নাম : ছামচুল হক সেখ ঘৰ নং : 267 বয়স : 34 লিঙ্গ : পুৰুষ	GJF1574501 ফটো উপলব্ধ
700 নাম : হাফেজুদ্দিন সেখ পিতাৰ নাম : ছামচুল আলী সেখ ঘৰ নং : 267 বয়স : 33 লিঙ্গ : পুৰুষ	GJF1574512 ফটো উপলব্ধ	701 নাম : মৰ্জিনা খাতুন বিবি স্বামীৰ নাম : হামেদ আলী সেখ ঘৰ নং : 267 বয়স : 33 লিঙ্গ : মহিলা	GJF1574523 ফটো উপলব্ধ	702 নাম : হাছিনা বিবি স্বামীৰ নাম : হাজেব আলী সেখ ঘৰ নং : 267 বয়স : 32 লিঙ্গ : মহিলা	GJF0014966 ফটো উপলব্ধ
703 নাম : আমেনা বিবি স্বামীৰ নাম : হাফেজুদ্দিন আলী সেখ ঘৰ নং : 267 বয়স : 28 লিঙ্গ : মহিলা	GJF0407239 ফটো উপলব্ধ	704 নাম : ওমেলা বিবি স্বামীৰ নাম : কোবাত আলী ঘৰ নং : 267 বয়স : 60 লিঙ্গ : মহিলা	GJF1574545 ফটো উপলব্ধ	705 নাম : ইব্রাহিম আলী পৰামানিক পিতাৰ নাম : কোবাত আলী পৰামানিক ঘৰ নং : 267 বয়স : 41 লিঙ্গ : পুৰুষ	GJF1574556 ফটো উপলব্ধ
706 নাম : আকলিমা বিবি স্বামীৰ নাম : ইব্রাহিম পৰামানিক ঘৰ নং : 267 বয়স : 39 লিঙ্গ : মহিলা	GJF1574567 ফটো উপলব্ধ	707 নাম : আব তালেব পৰামানিক পিতাৰ নাম : কোবাত আলী পৰামানিক ঘৰ নং : 269 বয়স : 30 লিঙ্গ : পুৰুষ	GJF0254516 ফটো উপলব্ধ	708 নাম : আনওয়াৰা খাতুন স্বামীৰ নাম : আব তালেব পৰামানিক ঘৰ নং : 269 বয়স : 24 লিঙ্গ : মহিলা	GJF0656231 ফটো উপলব্ধ
709 নাম : আহেজ আলী পৰামানিক পিতাৰ নাম : ইব্রাহিম পৰামানিক ঘৰ নং : 267 বয়স : 22 লিঙ্গ : পুৰুষ	GJF2081644 ফটো উপলব্ধ	710 নাম : জাহাঙ্গীৰ আলী পৰামানিক পিতাৰ নাম : কোবাত আলী পৰামানিক ঘৰ নং : 269 বয়স : 20 লিঙ্গ : পুৰুষ	QPZ0019257 ফটো উপলব্ধ	711 নাম : শুখী বেওয়া পিতাৰ নাম : মন্দিৰ আলী ঘৰ নং : 290 বয়স : 56 লিঙ্গ : মহিলা	GJF0014967 ফটো উপলব্ধ
712 নাম : সোনেকা বেওৱা পিতাৰ নাম : মন্দিৰ আলী ঘৰ নং : 290 বয়স : 55 লিঙ্গ : মহিলা	GJF0014968 ফটো উপলব্ধ	713 নাম : নাজিৰ আলী মণ্ডল পিতাৰ নাম : মন্দিৰ আলী মণ্ডল ঘৰ নং : 290 বয়স : 42 লিঙ্গ : পুৰুষ	GJF0014969 ফটো উপলব্ধ	714 নাম : ফজিৰন বিবি স্বামীৰ নাম : নাজিৰ আলী মণ্ডল ঘৰ নং : 290 বয়স : 39 লিঙ্গ : মহিলা	GJF0014970 ফটো উপলব্ধ
715 নাম : আজাহাৰ পৰামানিক পিতাৰ নাম : কাসেম আলী ঘৰ নং : 291 বয়স : 62 লিঙ্গ : পুৰুষ	GJF0014971 ফটো উপলব্ধ	716 নাম : জাহানাৰা বিবি স্বামীৰ নাম : আজাহাৰ ঘৰ নং : 291 বয়স : 55 লিঙ্গ : মহিলা	GJF0014972 ফটো উপলব্ধ	# 717 নাম : জাহান উদ্দিন পৰামানিক পিতাৰ নাম : আজাহাৰ আলী পৰামানিক ঘৰ নং : 291 বয়স : 35 লিঙ্গ : পুৰুষ	GJF0014973 ফটো উপলব্ধ
718 নাম : মোফিদা খাতুন স্বামীৰ নাম : জাহান উদ্দিন পৰামানিক ঘৰ নং : 291 বয়স : 25 লিঙ্গ : মহিলা	GJF0380055 ফটো উপলব্ধ	719 নাম : জৰিনা খাতুন স্বামীৰ নাম : জয়ান আলী পৰামানিক ঘৰ নং : 271 বয়স : 22 লিঙ্গ : মহিলা	GJF2089159 ফটো উপলব্ধ	720 নাম : জাহাত আলী পৰামানিক পিতাৰ নাম : আজাহাৰ পৰামানিক ঘৰ নং : 271 বয়স : 22 লিঙ্গ : পুৰুষ	GJF2089167 ফটো উপলব্ধ



<p>E 721 GJF0014974</p> <p>নাম : কুৰমান আলী মণ্ডল পিতাৰ নাম: কুৰমান আলী মণ্ডল ঘৰ নং : ২৭২ বয়স : 63 লিঙ্গ : পুৰুষ</p> <p>ফটো উপলব্ধ</p>	<p>722 GJF0014975</p> <p>নাম : ছবৰা বিবি স্বামীৰ নাম: কুৰমান আলী মণ্ডল ঘৰ নং : ২৭২ বয়স : 55 লিঙ্গ : মহিলা</p> <p>ফটো উপলব্ধ</p>	<p>723 GJF0014976</p> <p>নাম : ছমিৰ আলী পিতাৰ নাম: কুৰমান আলী ঘৰ নং : ২৭২ বয়স : 50 লিঙ্গ : পুৰুষ</p> <p>ফটো উপলব্ধ</p>
<p>724 GJF0014977</p> <p>নাম : জলিল আলী মণ্ডল পিতাৰ নাম: কুৰমান আলী মণ্ডল ঘৰ নং : ২৭২ বয়স : 40 লিঙ্গ : পুৰুষ</p> <p>ফটো উপলব্ধ</p>	<p>725 GJF0014978</p> <p>নাম : মজিবন বিবি স্বামীৰ নাম: ছমিৰ আলী মণ্ডল ঘৰ নং : ২৭২ বয়স : 39 লিঙ্গ : মহিলা</p> <p>ফটো উপলব্ধ</p>	<p>726 GJF0014979</p> <p>নাম : নূৰ জাহান বিবি স্বামীৰ নাম: জলিল আলী মণ্ডল ঘৰ নং : ২৭২ বয়স : 38 লিঙ্গ : মহিলা</p> <p>ফটো উপলব্ধ</p>
<p>727 GJF0014980</p> <p>নাম : ছামছুল আলী মন্ডল পিতাৰ নাম: ইনছয়ব আলী মন্ডল ঘৰ নং : ২৭৩ বয়স : 79 লিঙ্গ : পুৰুষ</p> <p>ফটো উপলব্ধ</p>	<p>728 GJF0014981</p> <p>নাম : ছাইমন বিবি স্বামীৰ নাম: ছামছুল আলী মণ্ডল ঘৰ নং : ২৭৩ বয়স : 71 লিঙ্গ : মহিলা</p> <p>ফটো উপলব্ধ</p>	<p>729 GJF0317313</p> <p>নাম : ছফিকুল ইছলাম মণ্ডল পিতাৰ নাম: সাহেব আলী মণ্ডল ঘৰ নং : ২৭৩ক বয়স : 34 লিঙ্গ : পুৰুষ</p> <p>ফটো উপলব্ধ</p>
<p>730 GJF0014982</p> <p>নাম : সাহাবুদ্দিন মণ্ডল পিতাৰ নাম: ছামছুল আলী মণ্ডল ঘৰ নং : ২৭৩ বয়স : 33 লিঙ্গ : পুৰুষ</p> <p>ফটো উপলব্ধ</p>	<p># 731 GJF0014983</p> <p>নাম : সাইজুদ্দিন সেখ পিতাৰ নাম: ছামছুল আলী মণ্ডল ঘৰ নং : ২৭৩ বয়স : 35 লিঙ্গ : পুৰুষ</p> <p>ফটো উপলব্ধ</p>	<p>732 QPZ0177238</p> <p>নাম : মামুনি খাতুন স্বামীৰ নাম: সাইজুদ্দিন মণ্ডল ঘৰ নং : 273 বয়স : 21 লিঙ্গ : মহিলা</p> <p>ফটো উপলব্ধ</p>
<p>733 QPZ0177162</p> <p>নাম : বফিকুল মণ্ডল পিতাৰ নাম: সাহেব আলী ঘৰ নং : 273 ক বয়স : 19 লিঙ্গ : পুৰুষ</p> <p>ফটো উপলব্ধ</p>	<p>734 GJF0014984</p> <p>নাম : সাহেব আলী পিতাৰ নাম: ছামছুল আলী মণ্ডল ঘৰ নং : ২৭৩ক বয়স : 55 লিঙ্গ : পুৰুষ</p> <p>ফটো উপলব্ধ</p>	<p>735 GJF0014985</p> <p>নাম : সহৰভান বিবি স্বামীৰ নাম: সাহেব আলী ঘৰ নং : ২৭৩ক বয়স : 47 লিঙ্গ : মহিলা</p> <p>ফটো উপলব্ধ</p>
<p>736 GJF0014986</p> <p>নাম : সোনাউল্লা মণ্ডল পিতাৰ নাম: আজিজুল মণ্ডল ঘৰ নং : ২৭৪ বয়স : 66 লিঙ্গ : পুৰুষ</p> <p>ফটো উপলব্ধ</p>	<p>737 GJF0014987</p> <p>নাম : ফুলবান বিবি স্বামীৰ নাম: সোনাউল্লা মণ্ডল ঘৰ নং : ২৭৪ বয়স : 56 লিঙ্গ : মহিলা</p> <p>ফটো উপলব্ধ</p>	<p>738 GJF0014988</p> <p>নাম : নিদান আলী মণ্ডল পিতাৰ নাম: সোনাউল্লাহ মণ্ডল ঘৰ নং : ২৭৪ বয়স : 33 লিঙ্গ : পুৰুষ</p> <p>ফটো উপলব্ধ</p>
<p>739 GJF0014989</p> <p>নাম : খাদিজা বিবি স্বামীৰ নাম: নিদান আলী মণ্ডল ঘৰ নং : ২৭৪ বয়স : 31 লিঙ্গ : মহিলা</p> <p>ফটো উপলব্ধ</p>	<p>740 GJF0423103</p> <p>নাম : আবসামা আলী মণ্ডল পিতাৰ নাম: সোনাউল্লা মণ্ডল ঘৰ নং : ২৭৪ বয়স : 29 লিঙ্গ : পুৰুষ</p> <p>ফটো উপলব্ধ</p>	<p>741 GJF0014990</p> <p>নাম : আবেদ আলী পিতাৰ নাম: বমজান সেখ ঘৰ নং : ২৭৬ বয়স : 65 লিঙ্গ : পুৰুষ</p> <p>ফটো উপলব্ধ</p>
<p>742 GJF0014991</p> <p>নাম : জাহানাৰা বিবি স্বামীৰ নাম: আবেদ আলী ঘৰ নং : ২৭৬ বয়স : 55 লিঙ্গ : মহিলা</p> <p>ফটো উপলব্ধ</p>	<p># 743 GJF0014992</p> <p>নাম : ইউছোব আলী সেখ পিতাৰ নাম: বমজান আলী ঘৰ নং : ২৭৬ বয়স : 50 লিঙ্গ : পুৰুষ</p> <p>ফটো উপলব্ধ</p>	<p>744 GJF0014993</p> <p>নাম : সাজেদা বিবি স্বামীৰ নাম: মোছাব আলী ঘৰ নং : ২৭৬ বয়স : 47 লিঙ্গ : মহিলা</p> <p>ফটো উপলব্ধ</p>
<p>745 GJF0014994</p> <p>নাম : হাবিজা বিবি স্বামীৰ নাম: ইউছোব আলী ঘৰ নং : ২৭৬ বয়স : 42 লিঙ্গ : মহিলা</p> <p>ফটো উপলব্ধ</p>	<p>746 GJF0256958</p> <p>নাম : জাহান উদ্দিন সেখ পিতাৰ নাম: আবেদ আলী ঘৰ নং : 276 বয়স : 34 লিঙ্গ : পুৰুষ</p> <p>ফটো উপলব্ধ</p>	<p>747 GJF0256966</p> <p>নাম : হাজেৰা খাতুন স্বামীৰ নাম: জাহান উদ্দিন সেখ ঘৰ নং : 276 বয়স : 33 লিঙ্গ : মহিলা</p> <p>ফটো উপলব্ধ</p>
<p>748 GJF0409037</p> <p>নাম : আইনুদ্দিন সেখ পিতাৰ নাম: আবেদ আলী ঘৰ নং : ২৭৬ বয়স : 32 লিঙ্গ : পুৰুষ</p> <p>ফটো উপলব্ধ</p>	<p>749 GJF0317271</p> <p>নাম : শ্বৰিফা খাতুন স্বামীৰ নাম: আইনুদ্দিন সেখ ঘৰ নং : ২৭৬ বয়স : 26 লিঙ্গ : মহিলা</p> <p>ফটো উপলব্ধ</p>	<p>S2 750 GJF0536748</p> <p>নাম : ভনীতা ৰায় স্বামীৰ নাম: দিবাকান্ত বৰ্মন ঘৰ নং : 276 বয়স : 26 লিঙ্গ : মহিলা</p> <p>ফটো উপলব্ধ</p>



751 নাম : সাহাদ আলী সেখ পিতাৰ নাম: মোছাব আলী সেখ ঘৰ নং : 276 ক বয়স : 23 লিঙ্গ : পুৰুষ	GJF1182278 ফটো উপলব্ধ	752 নাম : মোছাব আলী পিতাৰ নাম: ৰমজান আলী ঘৰ নং : ২৭৬ক বয়স : 55 লিঙ্গ : পুৰুষ	GJF0014995 ফটো উপলব্ধ	753 নাম : ছুৰত আলী মণ্ডল পিতাৰ নাম: সোনাউললা মণ্ডল ঘৰ নং : 278 বয়স : 28 লিঙ্গ : পুৰুষ	GJF0338533 ফটো উপলব্ধ
754 নাম : মফিদা খাতুন স্বামীৰ নাম: ছুৰত আলী মণ্ডল ঘৰ নং : 278 বয়স : 22 লিঙ্গ : মহিলা	GJF1249614 ফটো উপলব্ধ	755 নাম : শান্তিলাল সৰকাৰ পিতাৰ নাম: বাধিকা লাল সৰকাৰ ঘৰ নং : ৩৫৮ বয়স : 59 লিঙ্গ : পুৰুষ	GJF0014996 ফটো উপলব্ধ	756 নাম : নিখিল চন্দ্ৰ সৰকাৰ পিতাৰ নাম: বাধিকা লাল সৰকাৰ ঘৰ নং : ৩৫৮ বয়স : 56 লিঙ্গ : পুৰুষ	GJF0014997 ফটো উপলব্ধ
757 নাম : যাদবলাল সৰকাৰ পিতাৰ নাম: বাধিকা লাল সৰকাৰ ঘৰ নং : ৩৫৮ বয়স : 48 লিঙ্গ : পুৰুষ	GJF0014998 ফটো উপলব্ধ	758 নাম : ময়না ৰানী সৰকাৰ স্বামীৰ নাম: নিখিল চন্দ্ৰ সৰকাৰ ঘৰ নং : ৩৫৮ বয়স : 43 লিঙ্গ : মহিলা	GJF0014999 ফটো উপলব্ধ	# 759 নাম : জোতস্না কুন্ডু সৰকাৰ স্বামীৰ নাম: শান্তিলাল সৰকাৰ ঘৰ নং : ৩৫৮ বয়স : 43 লিঙ্গ : মহিলা	GJF0428797 ফটো উপলব্ধ
760 নাম : প্ৰতিমা সৰকাৰ স্বামীৰ নাম: যাদবলাল সৰকাৰ ঘৰ নং : ৩৫৮ বয়স : 42 লিঙ্গ : মহিলা	GJF0015000 ফটো উপলব্ধ	# 761 নাম : বিজয় সৰকাৰ পিতাৰ নাম: যাদবলাল সৰকাৰ ঘৰ নং : 358 বয়স : 27 লিঙ্গ : পুৰুষ	GJF0293290 ফটো উপলব্ধ	762 নাম : সুকলা সৰকাৰ পিতাৰ নাম: যাদব সৰকাৰ ঘৰ নং : 358 বয়স : 21 লিঙ্গ : মহিলা	QPZ0121137 ফটো উপলব্ধ
763 নাম : অজয় সৰকাৰ পিতাৰ নাম: নিখিল সৰকাৰ ঘৰ নং : 358 বয়স : 19 লিঙ্গ : পুৰুষ	QPZ0147280 ফটো উপলব্ধ	# 764 নাম : সুৰেন সৰকাৰ পিতাৰ নাম: ননী গোপাল সৰকাৰ ঘৰ নং : 358 গ বয়স : 31 লিঙ্গ : পুৰুষ	GJF0279497 ফটো উপলব্ধ	765 নাম : আন্না সেন স্বামীৰ নাম: দেবেন্দ্ৰ সৰকাৰ ঘৰ নং : 358 ক বয়স : 21 লিঙ্গ : মহিলা	QPZ0150896 ফটো উপলব্ধ
766 নাম : সঞ্জয় সৰকাৰ পিতাৰ নাম: কানাই লাল সৰকাৰ ঘৰ নং : 358/ক বয়স : 29 লিঙ্গ : পুৰুষ	GJF0279489 ফটো উপলব্ধ	# 767 নাম : প্ৰসেনজিত সৰকাৰ পিতাৰ নাম: বাশী নাথ সৰকাৰ ঘৰ নং : 358খ বয়স : 29 লিঙ্গ : পুৰুষ	GJF0279455 ফটো উপলব্ধ	768 নাম : পূৰ্ণিমা সৰকাৰ পিতাৰ নাম: বাশীনাথ সৰকাৰ ঘৰ নং : ৩৫৮ খ বয়স : 25 লিঙ্গ : মহিলা	GJF0458224 ফটো উপলব্ধ
E2 769 নাম : কানাই লাল সৰকাৰ পিতাৰ নাম: ৰামচন্দ্ৰ সৰকাৰ ঘৰ নং : ৩৫৮ক বয়স : 67 লিঙ্গ : পুৰুষ	GJF0015001 ফটো উপলব্ধ	770 নাম : গোলাপী ৰানী সৰকাৰ স্বামীৰ নাম: ননী গোপাল ঘৰ নং : ৩৫৮গ বয়স : 63 লিঙ্গ : মহিলা	GJF0015009 ফটো উপলব্ধ	771 নাম : বাশী নাথ সৰকাৰ পিতাৰ নাম: ৰামচন্দ্ৰ ঘৰ নং : ৩৫৮খ বয়স : 63 লিঙ্গ : পুৰুষ	GJF0015007 ফটো উপলব্ধ
772 নাম : কিৰন বালা সৰকাৰ স্বামীৰ নাম: কানাই লাল সৰকাৰ ঘৰ নং : ৩৫৮ক বয়স : 57 লিঙ্গ : মহিলা	GJF0015002 ফটো উপলব্ধ	773 নাম : সোনেকা বালা সৰকাৰ স্বামীৰ নাম: বাশী নাথ সৰকাৰ ঘৰ নং : ৩৫৮খ বয়স : 53 লিঙ্গ : মহিলা	GJF0015008 ফটো উপলব্ধ	774 নাম : ৰনজিত সৰকাৰ পিতাৰ নাম: ননী গোপাল সৰকাৰ ঘৰ নং : ৩৫৮গ বয়স : 41 লিঙ্গ : পুৰুষ	GJF0015010 ফটো উপলব্ধ
775 নাম : সঞ্জিত সৰকাৰ পিতাৰ নাম: কানাই লাল সৰকাৰ ঘৰ নং : ৩৫৮ক বয়স : 40 লিঙ্গ : পুৰুষ	GJF0015003 ফটো উপলব্ধ	776 নাম : দেবেন্দ্ৰ সৰকাৰ পিতাৰ নাম: ননী গোপাল সৰকাৰ ঘৰ নং : ৩৫৮ক বয়স : 37 লিঙ্গ : পুৰুষ	GJF0015004 ফটো উপলব্ধ	777 নাম : অঞ্জনা বালা সৰকাৰ স্বামীৰ নাম: সঞ্জিত সৰকাৰ ঘৰ নং : ৩৫৮ক বয়স : 35 লিঙ্গ : মহিলা	GJF0015005 ফটো উপলব্ধ
778 নাম : শ্ৰী দিলীপ কুমাৰ সৰকাৰ পিতাৰ নাম: বাশী নাথ সৰকাৰ ঘৰ নং : ৩৫৮ক বয়স : 32 লিঙ্গ : পুৰুষ	GJF0015006 ফটো উপলব্ধ	779 নাম : সনত সৰকাৰ পিতাৰ নাম: বাশী নাথ সৰকাৰ ঘৰ নং : ৩৫৮ক বয়স : 32 লিঙ্গ : পুৰুষ	GJF1917686 ফটো উপলব্ধ	E 780 নাম : কাঞ্চন বালা সৰকাৰ স্বামীৰ নাম: বন্বাসী সৰকাৰ ঘৰ নং : ৩৫৮ বয়স : 62 লিঙ্গ : মহিলা	GJF0015011 ফটো উপলব্ধ

781 নাম : শেফালী শীল স্বামীৰ নাম : মনিন্দ্ৰ শীল ঘৰ নং : ৩৬১ বয়স : 65 লিঙ্গ : মহিলা	GJF1575015 ফটো উপলব্ধ	782 নাম : ৰোকেয়া বিবি স্বামীৰ নাম : আফাজ আলী মণ্ডল ঘৰ নং : ৩৬২ বয়স : 42 লিঙ্গ : মহিলা	GJF0015015 ফটো উপলব্ধ	# 783 নাম : বনা বালা সৰকাৰ স্বামীৰ নাম : মংগল চন্দ্ৰ সৰকাৰ ঘৰ নং : ৪৫৭ বয়স : 41 লিঙ্গ : মহিলা	GJF0015016 ফটো উপলব্ধ
784 নাম : বনবাসী সৰকাৰ পিতাৰ নাম : ক্ষিৰোদলাল সৰকাৰ ঘৰ নং : ৪৫৯ বয়স : 70 লিঙ্গ : পুৰুষ	GJF0015017 ফটো উপলব্ধ	785 নাম : জামাল উদ্দিন শিকদাৰ পিতাৰ নাম : ইছমাইল শিকদাৰ ঘৰ নং : ৪৫৯খ বয়স : 56 লিঙ্গ : পুৰুষ	GJF0015022 ফটো উপলব্ধ	786 নাম : মঞ্জল চন্দ্ৰ সৰকাৰ পিতাৰ নাম : বনবাসী সৰকাৰ ঘৰ নং : ৪৫৯ বয়স : 50 লিঙ্গ : পুৰুষ	GJF0015018 ফটো উপলব্ধ
787 নাম : সুজীত চন্দ্ৰ সৰকাৰ পিতাৰ নাম : বনবাসী সৰকাৰ ঘৰ নং : ৪৫৯ বয়স : 39 লিঙ্গ : পুৰুষ	GJF0015019 ফটো উপলব্ধ	788 নাম : ৰত্না সৰকাৰ স্বামীৰ নাম : সুজীত চন্দ্ৰ সৰকাৰ ঘৰ নং : 459 বয়স : 31 লিঙ্গ : মহিলা	GJF0522383 ফটো উপলব্ধ	789 নাম : ছানিদুল শিকদাৰ পিতাৰ নাম : জামাল উদ্দিন শিকদাৰ ঘৰ নং : ৪৫৯খ বয়স : 26 লিঙ্গ : পুৰুষ	GJF0317305 ফটো উপলব্ধ
790 নাম : আবিদা খাতুন স্বামীৰ নাম : ছানিদুল শিকদাৰ ঘৰ নং : 459 খ বয়স : 22 লিঙ্গ : মহিলা	QPZ0025577 ফটো উপলব্ধ	791 নাম : ৰমেশ চন্দ্ৰ মণ্ডল পিতাৰ নাম : শ্ৰীবাস মণ্ডল ঘৰ নং : ৪৫৯ক বয়স : 60 লিঙ্গ : পুৰুষ	GJF0015020 ফটো উপলব্ধ	792 নাম : প্ৰভাতী মন্ডল স্বামীৰ নাম : ৰমেশ চন্দ্ৰ মন্ডল ঘৰ নং : ৪৫৯ক বয়স : 47 লিঙ্গ : মহিলা	GJF0015021 ফটো উপলব্ধ
793 নাম : জোবেদা বিবি স্বামীৰ নাম : জামাল উদ্দিন শিকদাৰ ঘৰ নং : ৪৫৯খ বয়স : 44 লিঙ্গ : মহিলা	GJF0015023 ফটো উপলব্ধ	794 নাম : হামেদ আলী সেখ পিতাৰ নাম : ছামছুল হক সেখ ঘৰ নং : ৪৬০ বয়স : 49 লিঙ্গ : পুৰুষ	GJF0015024 ফটো উপলব্ধ	795 নাম : ফৰিদা বিবি স্বামীৰ নাম : হামেদ আলী সেখ ঘৰ নং : ৪৬০ বয়স : 44 লিঙ্গ : মহিলা	GJF0015025 ফটো উপলব্ধ
796 নাম : ফৰজুল হক পিতাৰ নাম : হামিদ আলী সেখ ঘৰ নং : 460 বয়স : 22 লিঙ্গ : পুৰুষ	GJF2080125 ফটো উপলব্ধ	797 নাম : মোতালেপ আলী সেখ পিতাৰ নাম : হামিদ আলী ঘৰ নং : 460 বয়স : 19 লিঙ্গ : পুৰুষ	QPZ0153783 ফটো উপলব্ধ	798 নাম : বিলাসী খাতুন বিবি স্বামীৰ নাম : সাহাবুদ্দিন আলী মণ্ডল ঘৰ নং : 273 বয়স : 37 লিঙ্গ : মহিলা	GJF0255935 ফটো উপলব্ধ



799	1	QPZ0270918	ফটো উপলব্ধ	নাম : ছানোৱাৰ হুছেইন পিতাৰ নাম: ওমেদ আলী সেখ ঘৰ নং : 170 বয়স : 18 লিঙ্গ : পুৰুষ
800	1	QPZ0274852	ফটো উপলব্ধ	নাম : সাহাচন্দ আলী আকন্দ পিতাৰ নাম: ছবেৰ আলী আকন্দ ঘৰ নং : 245(ক) বয়স : 18 লিঙ্গ : পুৰুষ
801	1	QPZ0278119	ফটো উপলব্ধ	নাম : নূৰ মহম্মদ আলী সেখ পিতাৰ নাম: ছায়েদ আলী সেখ ঘৰ নং : 170 বয়স : 18 লিঙ্গ : পুৰুষ
802	1	QPZ0292623	ফটো উপলব্ধ	নাম : মৌসমী ৰায় পিতাৰ নাম: গোবিন্দ চন্দ্ৰ ৰায় ঘৰ নং : 150 বয়স : 18 লিঙ্গ : মহিলা
803	1	QPZ0295410	ফটো উপলব্ধ	নাম : ৰাশিদা খাতুন পিতাৰ নাম: জামাল আলী সেখ ঘৰ নং : 178 বয়স : 18 লিঙ্গ : মহিলা
804	1	QPZ0295972	ফটো উপলব্ধ	নাম : শান্তি বালু ৰায় পিতাৰ নাম: মণ্টু ৰায় ঘৰ নং : 198 বয়স : 22 লিঙ্গ : মহিলা
805	1	QPZ0296137	ফটো উপলব্ধ	নাম : সুমিৰ ৰায় পিতাৰ নাম: মানিক ৰায় ঘৰ নং : 194 বয়স : 18 লিঙ্গ : পুৰুষ
806	1	QPZ0297028	ফটো উপলব্ধ	নাম : আঞ্জুৰা খাতুন স্বামীৰ নাম: কাদেৰ আলী মণ্ডল ঘৰ নং : 248 বয়স : 21 লিঙ্গ : মহিলা
807	1	QPZ0303503	ফটো উপলব্ধ	নাম : হাছিনা খাতুন পিতাৰ নাম: হাছেন আলী সৰকাৰ ঘৰ নং : 247 বয়স : 18 লিঙ্গ : মহিলা
808	1	QPZ0303578	ফটো উপলব্ধ	নাম : আছমিনা খাতুন স্বামীৰ নাম: মফিজুল সৰকাৰ ঘৰ নং : 255 বয়স : 18 লিঙ্গ : মহিলা
809	1	QPZ0303636	ফটো উপলব্ধ	নাম : সাহালোম সৰকাৰ পিতাৰ নাম: নোৱা সৰকাৰ ঘৰ নং : 254 বয়স : 19 লিঙ্গ : পুৰুষ
810	1	QPZ0303818	ফটো উপলব্ধ	নাম : পল্লবী মজমদাৰ স্বামীৰ নাম: সঞ্জয় সৰকাৰ ঘৰ নং : 358 ক বয়স : 21 লিঙ্গ : মহিলা
811	1	QPZ0309260	ফটো উপলব্ধ	নাম : জ্যোতস্না হালদাৰ পিতাৰ নাম: প্ৰভাত হালদাৰ ঘৰ নং : 211 বয়স : 19 লিঙ্গ : মহিলা
812	1	QPZ0309286	ফটো উপলব্ধ	নাম : অমিনুৰ সেখ পিতাৰ নাম: আলী আকবৰ সেখ ঘৰ নং : 174 বয়স : 18 লিঙ্গ : পুৰুষ
813	1	QPZ0310284	ফটো উপলব্ধ	নাম : জাহান আলী সেখ পিতাৰ নাম: স্দু আলী সেখ ঘৰ নং : 184 বয়স : 18 লিঙ্গ : পুৰুষ
814	1	QPZ0311431	ফটো উপলব্ধ	নাম : সঙ্গীতা ৰায় পিতাৰ নাম: তেজেন ৰায় ঘৰ নং : 207 বয়স : 20 লিঙ্গ : মহিলা
815	1	QPZ0311480	ফটো উপলব্ধ	নাম : ৰূপালী ৰায় পিতাৰ নাম: ফ.ক্ষা ৰায় ঘৰ নং : 206 বয়স : 22 লিঙ্গ : মহিলা
816	1	QPZ0311530	ফটো উপলব্ধ	নাম : ওমেদ আলী পৰামানিক পিতাৰ নাম: কোবাত আলী পৰামানিক ঘৰ নং : 269 বয়স : 18 লিঙ্গ : পুৰুষ
817	1	QPZ0311720	ফটো উপলব্ধ	নাম : আছমিনা খাতুন স্বামীৰ নাম: মফিজুল সৰকাৰ ঘৰ নং : 255 বয়স : 18 লিঙ্গ : মহিলা
818	1	QPZ0311753	ফটো উপলব্ধ	নাম : জৰিনা খাতুন পিতাৰ নাম: আফজাল আলী সেখ ঘৰ নং : 178 বয়স : 18 লিঙ্গ : মহিলা
819	1	QPZ0311787	ফটো উপলব্ধ	নাম : শ্যামল ৰয় পিতাৰ নাম: নাকসা ৰায় ঘৰ নং : 206 বয়স : 19 লিঙ্গ : পুৰুষ
820	1	GJF1154368	ফটো উপলব্ধ	নাম : কনিকা বালু ৰায় স্বামীৰ নাম: একানত ৰায় ঘৰ নং : 180 বয়স : 23 লিঙ্গ : মহিলা
821	1	FSC1156838	ফটো উপলব্ধ	নাম : হোসনা খাতুন পিতাৰ নাম: আনছাৰ আলী ঘৰ নং : 244 ক বয়স : 32 লিঙ্গ : মহিলা
822	1	QPZ0319442	ফটো উপলব্ধ	নাম : হাবিজুল আলী সৰকাৰ পিতাৰ নাম: হোসেন আলী সৰকাৰ ঘৰ নং : 247 বয়স : 18 লিঙ্গ : পুৰুষ
823	1	QPZ0319483	ফটো উপলব্ধ	নাম : জহিৰুল সেখ পিতাৰ নাম: ছাকৈৰ আলী সেখ ঘৰ নং : 222 খ বয়স : 19 লিঙ্গ : পুৰুষ
824	1	QPZ0320390	ফটো উপলব্ধ	নাম : ৰাখিবলু ইছলাম পিতাৰ নাম: ইউনুচ আলী সেখ ঘৰ নং : 222 গ বয়স : 20 লিঙ্গ : পুৰুষ
825	1	PEI0105452	ফটো উপলব্ধ	নাম : নাৰ্জিনা খাতুন পিতাৰ নাম: উমৰ ফাৰুক ঘৰ নং : 1৫৭ বয়স : 20 লিঙ্গ : মহিলা
826	1	QPZ0321604	ফটো উপলব্ধ	নাম : চাইনা খাতুন স্বামীৰ নাম: মোহিলেম আলী সেখ ঘৰ নং : 222 বয়স : 18 লিঙ্গ : মহিলা
827	1	PEI0089532	ফটো উপলব্ধ	নাম : কৰিমা খাতুন পিতাৰ নাম: আবুল কালাম সেখ ঘৰ নং : 245 বয়স : 19 লিঙ্গ : মহিলা



828	1	QPZ0327072
নাম : শুভংকৰ ৰায় পিতাৰ নাম : বিসাদু ৰায় ঘৰ নং : 147 বয়স : 18 লিঙ্গ : পুৰুষ		ফটো উপলব্ধ

ভোটাৰৰ সাৰাংশ

A) ভোটাৰৰ সংখ্যা

	তালিকাৰ প্ৰকাৰ	তালিকাৰ চিনাক্তকৰণ	ভোটাৰৰ সংখ্যা				
			পুৰুষ	মহিলা	৩য় লিঙ্গ	মুঠ	
I	মূল তালিকা	মূল তালিকা	বিশেষ সংশোধন, 2026 চনৰ পূৰ্বৰ 2025 চনৰ মূল তালিকাৰ লগত থকা সংযোজন সমূহ একত্ৰিতকৰণ কৰা তালিকা।	421	377	0	798
II	যোগ তালিকা	পৰিপূৰক 1	বিশেষ সংক্ষিপ্ত সংশোধন, 2026	12	17	0	29
		পৰিপূৰক 2	অনবিচ্ছিন্ন সংশোধন 2026	1	0	0	1
		মুঠ		13	17	0	30
III	বিয়োজন তালিকা	পৰিপূৰক 1	বিশেষ সংক্ষিপ্ত সংশোধন, 2026	3	5	0	8
		পৰিপূৰক 2	অনবিচ্ছিন্ন সংশোধন 2026	1	1	0	2
		মুঠ		4	6	0	10
IV	লিংগ ক্ষেত্ৰত পৰিবৰ্তনৰ বাবে পাৰ্থক্য			0	0	0	0
এই সংশোধনৰ পিছত ভোটাৰ তালিকাত ভোটাৰৰ মুঠ সংখ্যা (I+II-III+IV)				430	388	0	818

B) শুধৰনীৰ সংখ্যা

তালিকাৰ প্ৰকাৰ	তালিকাৰ চিনাক্তকৰণ	শুধৰনীৰ সংখ্যা
পৰিপূৰক 1	বিশেষ সংক্ষিপ্ত সংশোধন, 2026	53
পৰিপূৰক 2	অনবিচ্ছিন্ন সংশোধন 2026	2
	মুঠ	55

নিৰ্বাচক পঞ্জীয়ন বিষয়াৰ স্বাক্ষৰ

E-মত, S-স্থানান্তৰিত/ বাসস্থান পৰিবৰ্তন, R-প্ৰতিলিপি, M-নিখোজ, Q-অযোগ্য