



## ভোটাৰ তালিকা 2026 S03 অসম

বিধানসভা সমষ্টিৰ নম্বৰ, নাম আৰু সংৰক্ষণৰ স্থিতি : 7 - গৌৰীপুৰ (সাধাৰণ)		খণ্ড নং : 78																			
এই বিধানসভা সমষ্টিত কোন সংসদীয় সমষ্টিৰ অন্তৰ্গত তাৰ নম্বৰ, নাম আৰু সংৰক্ষণ স্থিতি : 2 - ধুবুৰী (সাধাৰণ)																					
1. সংশোধনৰ বিৱৰণ																					
সংশোধনৰ বছৰ	2026	তালিকাৰ চিনাক্তকৰণ																			
ভিত্তি তাৰিখ	01-04-2026	বিশেষ সংশোধন, 2026 চনৰ পূৰ্বৰ 2025 চনৰ মূল তালিকাৰ লগত থকা সংযোজন সমূহ একত্ৰিতকৰণ কৰা তালিকা।																			
সংশোধনৰ প্ৰকাৰ	বিশেষ সংশোধন 2026																				
প্ৰকাশনৰ তাৰিখ	23-03-2026																				
2. খণ্ড আৰু ভোটগ্ৰহন কেন্দ্ৰৰ বিৱৰণ																					
খণ্ডৰ অন্তৰ্গত এলেকা সমূহৰ নম্বৰ আৰু নাম																					
1-বৰবালুৰচৰ	<table border="1" style="width: 100%; border-collapse: collapse;"> <tr> <td>মূল চহৰ/গাওঁ</td> <td>: বৰোবালুৰচৰ</td> </tr> <tr> <td>ৱাৰ্ড নং</td> <td>:</td> </tr> <tr> <td>ডাকঘৰ</td> <td>: আগমনি</td> </tr> <tr> <td>পুলিচ থানা</td> <td>: আগমনি</td> </tr> <tr> <td>ব্লক</td> <td>: গোলকগঞ্জ (অংশ-১)</td> </tr> <tr> <td>ৰাজহ চক্ৰ</td> <td>: আগমনি</td> </tr> <tr> <td>জিলা</td> <td>: ধুবুৰী</td> </tr> <tr> <td>পিনকোড</td> <td>: 783335</td> </tr> </table>					মূল চহৰ/গাওঁ	: বৰোবালুৰচৰ	ৱাৰ্ড নং	:	ডাকঘৰ	: আগমনি	পুলিচ থানা	: আগমনি	ব্লক	: গোলকগঞ্জ (অংশ-১)	ৰাজহ চক্ৰ	: আগমনি	জিলা	: ধুবুৰী	পিনকোড	: 783335
মূল চহৰ/গাওঁ	: বৰোবালুৰচৰ																				
ৱাৰ্ড নং	:																				
ডাকঘৰ	: আগমনি																				
পুলিচ থানা	: আগমনি																				
ব্লক	: গোলকগঞ্জ (অংশ-১)																				
ৰাজহ চক্ৰ	: আগমনি																				
জিলা	: ধুবুৰী																				
পিনকোড	: 783335																				
3. ভোটগ্ৰহন কেন্দ্ৰৰ বিৱৰণ																					
ভোটগ্ৰহন কেন্দ্ৰৰ নম্বৰ আৰু নাম :		ভোটগ্ৰহন কেন্দ্ৰৰ প্ৰকাৰ (পুৰুষ/মহিলা/সাধাৰণ)		সাধাৰণ																	
78 - ১০৬৯ বৰবালুৰচৰ এল পি স্কুল (বাওঁফাল)		খণ্ডৰ অন্তৰ্গত সহায়ক ভোটগ্ৰহন কেন্দ্ৰৰ সংখ্যা :		0																	
ভোটগ্ৰহন কেন্দ্ৰৰ ঠিকনা :																					
১০৬৯ নং বৰবালুৰচৰ এল পি স্কুল, ৰুম 2, বৰ বালুৰচৰ																					
4. ভোটাৰৰ সংখ্যা																					
আৰম্ভনি ক্ৰমিক নং	শেষ ক্ৰমিক নং	মুঠ ভোটাৰ																			
		পুৰুষ	মহিলা	৩য় লিঙ্গ	মুঠ																
1	688	336	348	0	684																

নিৰ্বাচক পঞ্জীয়ন বিষয়াৰ স্বাক্ষৰ



Nazri Naksha

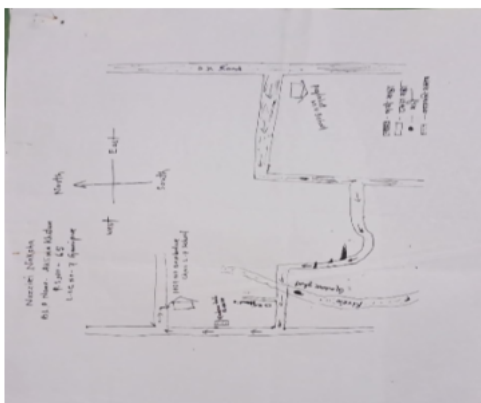

Google Map View

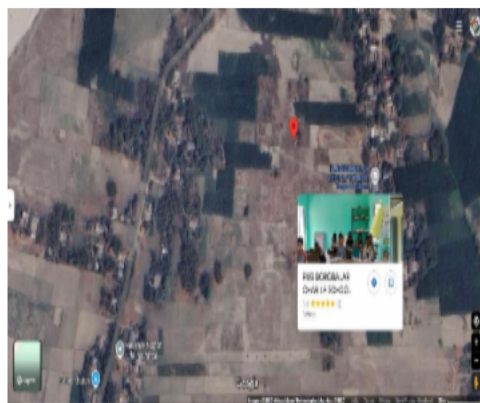

Polling Station Building Front View



ভোটগ্রহন কেন্দ্ৰৰ সন্মুখৰ দৃশ্য



Cad View

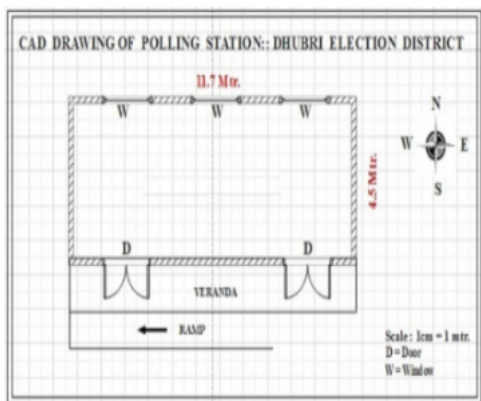

Key MAP View

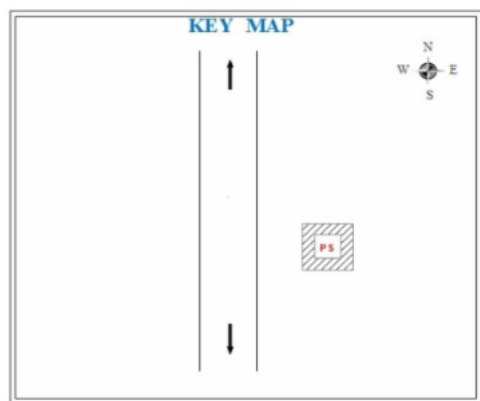



1 নাম : মেহাৰ আলী পিতাৰ নাম: আলাবক্স সেখ ঘৰ নং : ১১৭ বয়স : 58 লিঙ্গ : পুৰুষ	GJF7337840 ফটো উপলব্ধ	2 নাম : আকলিমা খাতুন বিবি স্বামীৰ নাম: মেহাৰ আলী ঘৰ নং : ১১৭ বয়স : 50 লিঙ্গ : মহিলা	GJF7337839 ফটো উপলব্ধ	3 নাম : আমিনুৰ সেখ পিতাৰ নাম: মেহাৰ আলী ঘৰ নং : ১১৭ বয়স : 28 লিঙ্গ : পুৰুষ	GJF0483289 ফটো উপলব্ধ
4 নাম : জয়নাল আবেদিন পিতাৰ নাম: চটকু সেখ ঘৰ নং : ১১৮ বয়স : 60 লিঙ্গ : পুৰুষ	GJF7337862 ফটো উপলব্ধ	5 নাম : হাচনা বিবি স্বামীৰ নাম: জয়নাল আবেদিন ঘৰ নং : ১১৮ বয়স : 52 লিঙ্গ : মহিলা	GJF7337851 ফটো উপলব্ধ	6 নাম : আনজুমা খাতুন পিতাৰ নাম: জয়নাল আবেদিন ঘৰ নং : 118 বয়স : 35 লিঙ্গ : মহিলা	QPZ0071159 ফটো উপলব্ধ
7 নাম : আবু হানীফ আলী পিতাৰ নাম: জয়নাল আবেদীন ঘৰ নং : 118 বয়স : 27 লিঙ্গ : পুৰুষ	GJF0187427 ফটো উপলব্ধ	8 নাম : আব্দুল হামীদ আলী পিতাৰ নাম: জয়নাল আবেদিন ঘৰ নং : 118 বয়স : 23 লিঙ্গ : পুৰুষ	GJF0643205 ফটো উপলব্ধ	9 নাম : আনিছা খাতুন স্বামীৰ নাম: আবু হানীফ আলী ঘৰ নং : 118 বয়স : 20 লিঙ্গ : মহিলা	QPZ0131714 ফটো উপলব্ধ
10 নাম : টেপৰা সেখ পিতাৰ নাম: অসমতুল্যা ঘৰ নং : ১১৯ বয়স : 60 লিঙ্গ : পুৰুষ	GJF7337873 ফটো উপলব্ধ	11 নাম : জাহাৰা বিবি স্বামীৰ নাম: টেপৰা সেখ ঘৰ নং : ১১৯ বয়স : 55 লিঙ্গ : মহিলা	GJF7337884 ফটো উপলব্ধ	12 নাম : আজিৰন খাতুন বিবি পিতাৰ নাম: বাবুল সেখ ঘৰ নং : ১১৯ বয়স : 34 লিঙ্গ : মহিলা	GJF1942172 ফটো উপলব্ধ
13 নাম : জাকিৰ হুছেইন সেখ পিতাৰ নাম: টেপেৰা সেখ ঘৰ নং : ১১৯ বয়স : 33 লিঙ্গ : পুৰুষ	GJF7342349 ফটো উপলব্ধ	14 নাম : ফেৰেজা খাতুন স্বামীৰ নাম: জামিনৰ সেখ ঘৰ নং : 119 বয়স : 24 লিঙ্গ : মহিলা	GJF1309947 ফটো উপলব্ধ	15 নাম : জামিনুৰ সেখ পিতাৰ নাম: টেপেৰা সেখ ঘৰ নং : 119 বয়স : 23 লিঙ্গ : পুৰুষ	GJF0597013 ফটো উপলব্ধ
16 নাম : আৰজিনা খাতুন স্বামীৰ নাম: জাকিৰ হুছেইন সেখ ঘৰ নং : 119 বয়স : 22 লিঙ্গ : মহিলা	QPZ0050930 ফটো উপলব্ধ	17 নাম : সামছুদ্দিন সেখ পিতাৰ নাম: জব্বাৰ আলী ঘৰ নং : ১২০ বয়স : 65 লিঙ্গ : পুৰুষ	GJF7337895 ফটো উপলব্ধ	18 নাম : মালেকা বিবি স্বামীৰ নাম: সামছুদ্দিন সেখ ঘৰ নং : ১২০ বয়স : 54 লিঙ্গ : মহিলা	GJF7342189 ফটো উপলব্ধ
19 নাম : মহাম্মদ আলী পিতাৰ নাম: সামছুদ্দিন সেখ ঘৰ নং : ১২০ বয়স : 40 লিঙ্গ : পুৰুষ	GJF7337908 ফটো উপলব্ধ	20 নাম : আনজুমা বিবি স্বামীৰ নাম: মহাম্মদ সেখ ঘৰ নং : 120 বয়স : 33 লিঙ্গ : মহিলা	GJF7234926 ফটো উপলব্ধ	21 নাম : মনোৱাৰ হোচেইন পিতাৰ নাম: সামসুদ্দিন সেখ ঘৰ নং : ১২০ বয়স : 31 লিঙ্গ : পুৰুষ	GJF1942183 ফটো উপলব্ধ
22 নাম : আনোৱাৰ আলী পিতাৰ নাম: সামছুদ্দিন সেখ ঘৰ নং : 120 বয়স : 24 লিঙ্গ : পুৰুষ	GJF0596908 ফটো উপলব্ধ	23 নাম : কুলছোন খাতুন স্বামীৰ নাম: মনোৱাৰ হোচেইন ঘৰ নং : 120 বয়স : 22 লিঙ্গ : মহিলা	GJF2104339 ফটো উপলব্ধ	24 নাম : আছিবুদ্দিন সেখ পিতাৰ নাম: জমিৰ সেখ ঘৰ নং : ১২১ বয়স : 70 লিঙ্গ : পুৰুষ	GJF7337920 ফটো উপলব্ধ
25 নাম : কদৰভান বিবি স্বামীৰ নাম: আছিবুদ্দিন ঘৰ নং : ১২১ বয়স : 60 লিঙ্গ : মহিলা	GJF7337931 ফটো উপলব্ধ	26 নাম : গোলাপজন বেওয়া স্বামীৰ নাম: মনছেৰ আলী ঘৰ নং : ১২২ বয়স : 65 লিঙ্গ : মহিলা	GJF7337964 ফটো উপলব্ধ	27 নাম : মহিজন বেওয়া স্বামীৰ নাম: নুৰমহম্মদ সেখ ঘৰ নং : ১২২ বয়স : 58 লিঙ্গ : মহিলা	GJF7337942 ফটো উপলব্ধ
28 নাম : মহিবুল হক পিতাৰ নাম: নুৰমহম্মদ সেখ ঘৰ নং : ১২২ বয়স : 44 লিঙ্গ : পুৰুষ	GJF7337953 ফটো উপলব্ধ	29 নাম : মনিৰুদ্দিন হক পিতাৰ নাম: নুৰ মহম্মদ সেখ ঘৰ নং : ১২২ বয়স : 35 লিঙ্গ : পুৰুষ	GJF7342178 ফটো উপলব্ধ	30 নাম : জহুৰুল হক পিতাৰ নাম: মনছেৰ আলী ঘৰ নং : ১২২ বয়স : 33 লিঙ্গ : পুৰুষ	GJF7342225 ফটো উপলব্ধ



31 নাম : মইনুল হক পিতাৰ নাম: নূৰ মহম্মদ সেখ ঘৰ নং : ১২২ বয়স : 31 লিঙ্গ : পুৰুষ	GJF1942003 ফটো উপলব্ধ	32 নাম : বাবুল সেখ পিতাৰ নাম: নূৰ মহম্মদ সেখ ঘৰ নং : ১২২ বয়স : 30 লিঙ্গ : পুৰুষ	GJF1941920 ফটো উপলব্ধ	33 নাম : আপুৰজা খাতুন স্বামীৰ নাম: মহবুল হক ঘৰ নং : ১২২ বয়স : 30 লিঙ্গ : মহিলা	GJF0394411 ফটো উপলব্ধ
34 নাম : ফজিয়া খাতুন স্বামীৰ নাম: মনিৰুদ্দিন হক ঘৰ নং : ১২২ বয়স : 29 লিঙ্গ : মহিলা	GJF0397570 ফটো উপলব্ধ	35 নাম : কাজিবোৰ বহমান পিতাৰ নাম: জহুৰুল হক ঘৰ নং : 122 বয়স : 22 লিঙ্গ : পুৰুষ	GJF1310127 ফটো উপলব্ধ	# 36 নাম : ওছমান আলী পিতাৰ নাম: শুকুৰ আলী ঘৰ নং : ১২৩ বয়স : 78 লিঙ্গ : পুৰুষ	GJF7342361 ফটো উপলব্ধ
37 নাম : জামিৰন বিবি স্বামীৰ নাম: ওছমান আলী ঘৰ নং : ১২৩ বয়স : 75 লিঙ্গ : মহিলা	GJF7337975 ফটো উপলব্ধ	38 নাম : আব্দুল বাতিন সেখ পিতাৰ নাম: ওছমান আলী ঘৰ নং : ১২৩ বয়স : 50 লিঙ্গ : পুৰুষ	GJF7337986 ফটো উপলব্ধ	39 নাম : ছুফিয়া বিবি স্বামীৰ নাম: আব্দুল বাতিন সেখ ঘৰ নং : ১২৩ বয়স : 45 লিঙ্গ : মহিলা	GJF7337997 ফটো উপলব্ধ
40 নাম : আব্দুল বহমান পিতাৰ নাম: ওছমান আলী ঘৰ নং : ১২৩ বয়স : 41 লিঙ্গ : পুৰুষ	GJF7342145 ফটো উপলব্ধ	41 নাম : আব্দুল বহিম সেখ পিতাৰ নাম: ওছমান আলী ঘৰ নং : ১২৩ বয়স : 38 লিঙ্গ : পুৰুষ	GJF7338003 ফটো উপলব্ধ	42 নাম : জেছমীনা খাতুন পিতাৰ নাম: জোনাৰ আলী সেখ ঘৰ নং : 123 বয়স : 30 লিঙ্গ : মহিলা	GJF4145260 ফটো উপলব্ধ
43 নাম : বেজিনা খাতুন স্বামীৰ নাম: আব্দুল বহিম সেখ ঘৰ নং : ১২৩ বয়স : 27 লিঙ্গ : মহিলা	GJF0397810 ফটো উপলব্ধ	44 নাম : আব্দুল বাছিদ সেখ পিতাৰ নাম: ওছমান আলী ঘৰ নং : ১২৩ বয়স : 25 লিঙ্গ : পুৰুষ	GJF0398701 ফটো উপলব্ধ	45 নাম : আব্দুল বশিদ পিতাৰ নাম: ওছমান আলী ঘৰ নং : 123 বয়স : 24 লিঙ্গ : পুৰুষ	GJF0621086 ফটো উপলব্ধ
46 নাম : খাইৰুজ জামান পিতাৰ নাম: আব্দুল বাতিন সেখ ঘৰ নং : 123 বয়স : 23 লিঙ্গ : পুৰুষ	GJF0629782 ফটো উপলব্ধ	47 নাম : বফিকা খাতুন স্বামীৰ নাম: ছোৰ্হাব আলী সেখ ঘৰ নং : 123 বয়স : 23 লিঙ্গ : মহিলা	GJF2103646 ফটো উপলব্ধ	48 নাম : নাৰজিনা বেগম স্বামীৰ নাম: আব্দুল বহিদ সেখ ঘৰ নং : 123 বয়স : 22 লিঙ্গ : মহিলা	GJF1186212 ফটো উপলব্ধ
49 নাম : উম্মো ছালমা খাতুন পিতাৰ নাম: ওছমান আলী ঘৰ নং : 123 বয়স : 19 লিঙ্গ : মহিলা	QPZ0178160 ফটো উপলব্ধ	50 নাম : ছমিৰন বেওয়া স্বামীৰ নাম: কাচু সেখ ঘৰ নং : ১২৪ বয়স : 60 লিঙ্গ : মহিলা	GJF7338047 ফটো উপলব্ধ	51 নাম : আছৰুদ্দিন সেখ পিতাৰ নাম: চন উদ্দিন ঘৰ নং : ১২৪ বয়স : 55 লিঙ্গ : পুৰুষ	GJF7338014 ফটো উপলব্ধ
52 নাম : আছমা বিবি স্বামীৰ নাম: আছৰুদ্দিন ঘৰ নং : ১২৪ বয়স : 43 লিঙ্গ : মহিলা	GJF7338025 ফটো উপলব্ধ	53 নাম : ছুমুদ্দিন সেখ মাতৃৰ নাম: ছমিৰণ বেওয়া ঘৰ নং : ১২৪ বয়স : 33 লিঙ্গ : পুৰুষ	GJF7342645 ফটো উপলব্ধ	54 নাম : কুৰমান আলী পিতাৰ নাম: কাচু সেখ ঘৰ নং : ১২৪ বয়স : 31 লিঙ্গ : পুৰুষ	GJF7342612 ফটো উপলব্ধ
55 নাম : আমিনা খাতুন স্বামীৰ নাম: কুৰমান আলী ঘৰ নং : ১২৪ বয়স : 26 লিঙ্গ : মহিলা	GJF0387431 ফটো উপলব্ধ	56 নাম : আব্দুল ৰোফিক সেখ পিতাৰ নাম: আছৰুদ্দিন সেখ ঘৰ নং : 124 বয়স : 21 লিঙ্গ : পুৰুষ	QPZ0115808 ফটো উপলব্ধ	57 নাম : আহাদালী সেখ পিতাৰ নাম: নাপাৰু সেখ ঘৰ নং : ১২৫ বয়স : 67 লিঙ্গ : পুৰুষ	GJF7338058 ফটো উপলব্ধ
58 নাম : সাজিৰন বিবি স্বামীৰ নাম: আহাদালী সেখ ঘৰ নং : ১২৫ বয়স : 55 লিঙ্গ : মহিলা	GJF7338069 ফটো উপলব্ধ	59 নাম : ছাইফুল হক পিতাৰ নাম: আহাদালী সেখ ঘৰ নং : ১২৫ বয়স : 30 লিঙ্গ : পুৰুষ	GJF0242222 ফটো উপলব্ধ	60 নাম : মনোৱাৰা বেগম স্বামীৰ নাম: ছাইফুল হক ঘৰ নং : 125 বয়স : 25 লিঙ্গ : মহিলা	GJF2075257 ফটো উপলব্ধ



61 নাম : সৰ্হেব আলী পিতাৰ নাম: তমসেৰ আলী ঘৰ নং : ১২৬ বয়স : 54 লিঙ্গ : পুৰুষ	GJF7338105 ফটো উপলব্ধ	62 নাম : মজিবন বিবি স্বামীৰ নাম: সাৰ্হেব আলী ঘৰ নং : ১২৬ বয়স : 46 লিঙ্গ : মহিলা	GJF7338070 ফটো উপলব্ধ	63 নাম : মোকছেদ মণ্ডল পিতাৰ নাম: সাৰ্হেব আলী ঘৰ নং : 126 বয়স : 25 লিঙ্গ : পুৰুষ	GJF0509000 ফটো উপলব্ধ
64 নাম : নুৰু সেখ পিতাৰ নাম: মনিৰুদ্দিন ঘৰ নং : ১২৭ বয়স : 65 লিঙ্গ : পুৰুষ	GJF7338116 ফটো উপলব্ধ	65 নাম : পৰিজন বিবি স্বামীৰ নাম: নুৰু সেখ ঘৰ নং : ১২৭ বয়স : 55 লিঙ্গ : মহিলা	GJF7338127 ফটো উপলব্ধ	66 নাম : মোঃ পয়জাৰ আলী পিতাৰ নাম: নুৰু সেখ ঘৰ নং : ১২৭ বয়স : 38 লিঙ্গ : পুৰুষ	GJF7338138 ফটো উপলব্ধ
67 নাম : হবিবৰ বহমান পিতাৰ নাম: ছবুৰ আলী ঘৰ নং : 127 বয়স : 38 লিঙ্গ : পুৰুষ	GJF7338989 ফটো উপলব্ধ	68 নাম : খোদেজা খাতুন স্বামীৰ নাম: পয়জাৰ আলী ঘৰ নং : ১২৭ বয়স : 35 লিঙ্গ : মহিলা	GJF0259382 ফটো উপলব্ধ	69 নাম : মচিবন বিবি স্বামীৰ নাম: হবিবৰ বহমান ঘৰ নং : 127 বয়স : 35 লিঙ্গ : মহিলা	GJF7339028 ফটো উপলব্ধ
70 নাম : লোকমান সেখ পিতাৰ নাম: নুৰু সেখ ঘৰ নং : ১২৭ বয়স : 26 লিঙ্গ : পুৰুষ	GJF0334763 ফটো উপলব্ধ	71 নাম : ছাকিবন নেছা স্বামীৰ নাম: পিৰাৰ আলী ঘৰ নং : ১২৭ বয়স : 26 লিঙ্গ : মহিলা	GJF0410704 ফটো উপলব্ধ	72 নাম : জেছমিনা বেগম স্বামীৰ নাম: লোকমান সেখ ঘৰ নং : 127 বয়স : 22 লিঙ্গ : মহিলা	QPZ0087288 ফটো উপলব্ধ
73 নাম : ছেবাৰুদ্দিন সেখ পিতাৰ নাম: হোসেন আলী ঘৰ নং : ১২৮ বয়স : 62 লিঙ্গ : পুৰুষ	GJF7338149 ফটো উপলব্ধ	74 নাম : সাহাতন বেওয়া স্বামীৰ নাম: আৰ্কাচ আলী ঘৰ নং : ১২৮ বয়স : 60 লিঙ্গ : মহিলা	GJF7338150 ফটো উপলব্ধ	75 নাম : কপিল উদ্দিন সেখ পিতাৰ নাম: আঃ মালেক ঘৰ নং : ১২৮ বয়স : 56 লিঙ্গ : পুৰুষ	GJF7338194 ফটো উপলব্ধ
76 নাম : জিয়াৰন বিবি স্বামীৰ নাম: ছেবাৰুদ্দিন ঘৰ নং : ১২৮ বয়স : 52 লিঙ্গ : মহিলা	GJF7338218 ফটো উপলব্ধ	77 নাম : আব্দুল মালেক সেখ পিতাৰ নাম: হোসেন ঘৰ নং : ১২৮ বয়স : 50 লিঙ্গ : পুৰুষ	GJF7338207 ফটো উপলব্ধ	78 নাম : কমলা বিবি স্বামীৰ নাম: আব্দুল মালেক ঘৰ নং : ১২৮ বয়স : 44 লিঙ্গ : মহিলা	GJF7338183 ফটো উপলব্ধ
79 নাম : জিয়াউৰ বহমান পিতাৰ নাম: ছেবাৰুদ্দিন সেখ ঘৰ নং : ১২৮ বয়স : 41 লিঙ্গ : পুৰুষ	GJF7338161 ফটো উপলব্ধ	80 নাম : জেল্লাল সেখ পিতাৰ নাম: ছেবাৰুদ্দিন সেখ ঘৰ নং : ১২৮ বয়স : 35 লিঙ্গ : পুৰুষ	GJF7338172 ফটো উপলব্ধ	81 নাম : মহম্মদ ছাইফুল আলী পিতাৰ নাম: মহম্মদ শুকুৰ আলী ঘৰ নং : ১২৮ বয়স : 32 লিঙ্গ : পুৰুষ	GJF0254011 ফটো উপলব্ধ
82 নাম : ময়নাল সেখ পিতাৰ নাম: ছেবাৰুদ্দিন সেখ ঘৰ নং : ১২৮ বয়স : 29 লিঙ্গ : পুৰুষ	GJF0254680 ফটো উপলব্ধ	83 নাম : আকলিমা খাতুন স্বামীৰ নাম: জেল্লাল সেখ ঘৰ নং : ১২৮ বয়স : 25 লিঙ্গ : মহিলা	GJF0399675 ফটো উপলব্ধ	84 নাম : বাছৰুদ্দিন সেখ পিতাৰ নাম: কপিল উদ্দিন সেখ ঘৰ নং : 128 বয়স : 22 লিঙ্গ : পুৰুষ	GJF1155837 ফটো উপলব্ধ
85 নাম : জাহানাৰা খাতুন স্বামীৰ নাম: বাছৰুদ্দিন সেখ ঘৰ নং : 128 বয়স : 22 লিঙ্গ : মহিলা	GJF2062396 ফটো উপলব্ধ	86 নাম : বাছাতন বিবি স্বামীৰ নাম: কপিল উদ্দিন ঘৰ নং : ১২৮ বয়স : 48 লিঙ্গ : মহিলা	GJF7338241 ফটো উপলব্ধ	87 নাম : জামিবন বিবি স্বামীৰ নাম: ছিদ্দিক আলী ঘৰ নং : ১২৯ বয়স : 80 লিঙ্গ : মহিলা	GJF7338296 ফটো উপলব্ধ
88 নাম : বৰু আলী সেখ পিতাৰ নাম: ছিদ্দিক আলী ঘৰ নং : ১২৯ বয়স : 53 লিঙ্গ : পুৰুষ	GJF7338274 ফটো উপলব্ধ	89 নাম : সাহাজমাল সেখ পিতাৰ নাম: ছিদ্দিক আলী ঘৰ নং : ১২৯ বয়স : 50 লিঙ্গ : পুৰুষ	GJF7338263 ফটো উপলব্ধ	90 নাম : ভাসানী বিবি স্বামীৰ নাম: বৰু আলী সেখ ঘৰ নং : ১২৯ বয়স : 48 লিঙ্গ : মহিলা	GJF7338252 ফটো উপলব্ধ



91 নাম : সাহিদা বিবি স্বামীৰ নাম : সাহাজামাল ঘৰ নং : ১২৯ বয়স : 42 লিঙ্গ : মহিলা	GJF7338285 ফটো উপলব্ধ	92 নাম : বাশসা আলী সেখ পিতাৰ নাম : বক্স আলী সেখ ঘৰ নং : ১২৯ বয়স : 31 লিঙ্গ : পুৰুষ	GJF0255794 ফটো উপলব্ধ	93 নাম : খালিদা বেগুম স্বামীৰ নাম : সাহিন আলোম ঘৰ নং : 129 বয়স : 24 লিঙ্গ : মহিলা	GJF0517078 ফটো উপলব্ধ
94 নাম : সাহিন আলোম পিতাৰ নাম : সাহাজামাল সেখ ঘৰ নং : 129 বয়স : 24 লিঙ্গ : পুৰুষ	GJF0508994 ফটো উপলব্ধ	# 95 নাম : নূৰজি না খাতুন স্বামীৰ নাম : বাশসা আলী সেখ ঘৰ নং : 129 বয়স : 21 লিঙ্গ : মহিলা	QPZ0071084 ফটো উপলব্ধ	96 নাম : জহুৰা বেওয়া পিতাৰ নাম : ওৰাদি সেখ ঘৰ নং : ১৩০ বয়স : 69 লিঙ্গ : মহিলা	GJF7338309 ফটো উপলব্ধ
D 97 নাম : মোমিনা বিবি স্বামীৰ নাম : মফিজুল হক ঘৰ নং : ১৩০ বয়স : 45 লিঙ্গ : মহিলা	GJF7338310 ফটো উপলব্ধ	98 নাম : মমিনুৰ সেখ মাতৃৰ নাম : মমিনা বিবি ঘৰ নং : 130 বয়স : 22 লিঙ্গ : পুৰুষ	GJF1174721 ফটো উপলব্ধ	99 নাম : মাম্পি খাতুন স্বামীৰ নাম : মমিনুৰ ঘৰ নং : 130 বয়স : 21 লিঙ্গ : মহিলা	QPZ0027789 ফটো উপলব্ধ
100 নাম : সেৰজান বিবি স্বামীৰ নাম : মিনু সেখ ঘৰ নং : ১৩১ বয়স : 65 লিঙ্গ : মহিলা	GJF7338332 ফটো উপলব্ধ	101 নাম : মহিবুদ্দিন সেখ পিতাৰ নাম : মিনু সেখ ঘৰ নং : ১৩১ বয়স : 50 লিঙ্গ : পুৰুষ	GJF7338354 ফটো উপলব্ধ	102 নাম : বেগম বিবি স্বামীৰ নাম : মহিবুদ্দিন সেখ ঘৰ নং : ১৩১ বয়স : 43 লিঙ্গ : মহিলা	GJF7338365 ফটো উপলব্ধ
# 103 নাম : জহুৰুদ্দিন সেখ পিতাৰ নাম : মিনু সেখ ঘৰ নং : ১৩১ বয়স : 37 লিঙ্গ : পুৰুষ	GJF7342383 ফটো উপলব্ধ	104 নাম : ছেবাত আলী সেখ পিতাৰ নাম : মিনু সেখ ঘৰ নং : ১৩১ক বয়স : 55 লিঙ্গ : পুৰুষ	GJF7338376 ফটো উপলব্ধ	105 নাম : আমেলা বিবি স্বামীৰ নাম : ছেবাত আলী সেখ ঘৰ নং : ১৩১ক বয়স : 41 লিঙ্গ : মহিলা	GJF7338387 ফটো উপলব্ধ
106 নাম : ইনচান আলী পিতাৰ নাম : সূৰ্য্য সেখ ঘৰ নং : ১৩৩ বয়স : 48 লিঙ্গ : পুৰুষ	GJF7338398 ফটো উপলব্ধ	107 নাম : ৰোসনাৰা বিবি স্বামীৰ নাম : ইনচান আলী ঘৰ নং : ১৩৩ বয়স : 41 লিঙ্গ : মহিলা	GJF7338401 ফটো উপলব্ধ	108 নাম : নূৰ ইছলাম সেখ পিতাৰ নাম : সূৰ্য্য সেখ ঘৰ নং : ১৩৩ বয়স : 35 লিঙ্গ : পুৰুষ	GJF7338434 ফটো উপলব্ধ
109 নাম : সমাৰী খাতুন স্বামীৰ নাম : নূৰ ইছলাম সেখ ঘৰ নং : ১৩৩ বয়স : 33 লিঙ্গ : মহিলা	GJF1942343 ফটো উপলব্ধ	110 নাম : জাকিৰ হোসেন পিতাৰ নাম : সূৰ্য্য সেখ ঘৰ নং : ১৩৩ বয়স : 28 লিঙ্গ : পুৰুষ	GJF0254490 ফটো উপলব্ধ	E 111 নাম : জৈমুদ্দিন সেখ পিতাৰ নাম : আছিবুদ্দিন সেখ ঘৰ নং : ১৩৪ বয়স : 60 লিঙ্গ : পুৰুষ	GJF7338445 ফটো উপলব্ধ
112 নাম : ছুৰতভান বিবি স্বামীৰ নাম : জৈমুদ্দিন সেখ ঘৰ নং : ১৩৪ বয়স : 52 লিঙ্গ : মহিলা	GJF7338456 ফটো উপলব্ধ	113 নাম : ছুৰত আলী পিতাৰ নাম : জৈমুদ্দিন সেখ ঘৰ নং : ১৩৪ বয়স : 29 লিঙ্গ : পুৰুষ	GJF0254672 ফটো উপলব্ধ	# 114 নাম : সহৰ আলী পিতাৰ নাম : জৈমুদ্দিন সেখ ঘৰ নং : ১৩৪ বয়স : 28 লিঙ্গ : পুৰুষ	GJF0484907 ফটো উপলব্ধ
115 নাম : বাহাৰ আলী সেখ পিতাৰ নাম : জৈমুদ্দিন সেখ ঘৰ নং : 134 বয়স : 27 লিঙ্গ : পুৰুষ	GJF0520361 ফটো উপলব্ধ	116 নাম : ৰেহেনা খাতুন স্বামীৰ নাম : ছুৰত আলী ঘৰ নং : 134 বয়স : 26 লিঙ্গ : মহিলা	GJF0535997 ফটো উপলব্ধ	117 নাম : সুকুৰি খাতুন স্বামীৰ নাম : সহৰ আলী ঘৰ নং : 134 বয়স : 22 লিঙ্গ : মহিলা	GJF1310291 ফটো উপলব্ধ
118 নাম : মন্তা সেখ পিতাৰ নাম : আসাদ আলী ঘৰ নং : ১৩৬ বয়স : 65 লিঙ্গ : পুৰুষ	GJF7338514 ফটো উপলব্ধ	119 নাম : অফেজা বিবি স্বামীৰ নাম : মন্তা সেখ ঘৰ নং : ১৩৬ বয়স : 50 লিঙ্গ : মহিলা	GJF7338525 ফটো উপলব্ধ	120 নাম : অহিজ উদ্দিন পিতাৰ নাম : মন্তা সেখ ঘৰ নং : 136 বয়স : 34 লিঙ্গ : পুৰুষ	GJF7341744 ফটো উপলব্ধ



121 নাম : ছবিজুল ইছলাম পিতাৰ নাম: মস্তা সেখ ঘৰ নং : ১৩৬ বয়স : 31 লিঙ্গ : পুৰুষ	GJF0389445 ফটো উপলব্ধ	122 নাম : সিরিয়া খাতুন স্বামীৰ নাম: আহিজ উদ্দিন ঘৰ নং : 136 বয়স : 25 লিঙ্গ : মহিলা	GJF0514190 ফটো উপলব্ধ	# 123 নাম : আমিনুৰ সেখ পিতাৰ নাম: মস্তা সেখ ঘৰ নং : 136 বয়স : 24 লিঙ্গ : পুৰুষ	GJF0537688 ফটো উপলব্ধ
# 124 নাম : মোঃ সজাহান সেখ পিতাৰ নাম: মস্তা সেখ ঘৰ নং : 136 বয়স : 21 লিঙ্গ : পুৰুষ	QPZ0109892 ফটো উপলব্ধ	125 নাম : বেহেনা খাতুন স্বামীৰ নাম: আমিনুৰ সেখ ঘৰ নং : 136 বয়স : 21 লিঙ্গ : মহিলা	QPZ0109918 ফটো উপলব্ধ	126 নাম : জুলফা খাতুন স্বামীৰ নাম: ছবিজুল ইছলাম ঘৰ নং : 136 বয়স : 21 লিঙ্গ : মহিলা	QPZ0111443 ফটো উপলব্ধ
127 নাম : হালিমা বিবি স্বামীৰ নাম: গিয়াস উদ্দিন সেখ ঘৰ নং : ১৩৭ বয়স : 56 লিঙ্গ : মহিলা	GJF7338547 ফটো উপলব্ধ	128 নাম : মনছুৰ বহমান পিতাৰ নাম: গিয়াস উদ্দিন সেখ ঘৰ নং : ১৩৭ বয়স : 41 লিঙ্গ : পুৰুষ	GJF7338558 ফটো উপলব্ধ	129 নাম : মনোৱাৰ হোসেন পিতাৰ নাম: গিয়াস উদ্দিন সেখ ঘৰ নং : ১৩৭ বয়স : 37 লিঙ্গ : পুৰুষ	GJF7338569 ফটো উপলব্ধ
130 নাম : তাৰজিনা বিবি স্বামীৰ নাম: মনছুৰ বহমান ঘৰ নং : ১৩৭ বয়স : 33 লিঙ্গ : মহিলা	GJF0360966 ফটো উপলব্ধ	131 নাম : বেজ্জাক আলী পিতাৰ নাম: গিয়াছউদ্দিন সেখ ঘৰ নং : 137 বয়স : 24 লিঙ্গ : পুৰুষ	GJF2075711 ফটো উপলব্ধ	132 নাম : বেজ্জাক আলী পিতাৰ নাম: গিয়াস উদ্দিন সেখ ঘৰ নং : 137 বয়স : 23 লিঙ্গ : পুৰুষ	GJF1309996 ফটো উপলব্ধ
133 নাম : ছাদ্দাম হোছেন মাতৃৰ নাম: হালিমা বিবি ঘৰ নং : 137 বয়স : 20 লিঙ্গ : পুৰুষ	QPZ0107482 ফটো উপলব্ধ	134 নাম : আনছাৰ আলী পিতাৰ নাম: মতলৈৰ আলী ঘৰ নং : ১৩৮ বয়স : 60 লিঙ্গ : পুৰুষ	GJF7338570 ফটো উপলব্ধ	135 নাম : সাহেৰা বিবি স্বামীৰ নাম: আনছাৰ আলী ঘৰ নং : ১৩৮ বয়স : 51 লিঙ্গ : মহিলা	GJF7338581 ফটো উপলব্ধ
136 নাম : ছামছুম পাৰভীন স্বামীৰ নাম: ছাইফুল ইছলাম ঘৰ নং : ১৩৮ বয়স : 29 লিঙ্গ : মহিলা	GJF0257113 ফটো উপলব্ধ	137 নাম : ছাইফুল ইছলাম পিতাৰ নাম: আনছাৰ আলী ঘৰ নং : ১৩৮ বয়স : 27 লিঙ্গ : পুৰুষ	GJF0228924 ফটো উপলব্ধ	138 নাম : ইকৰামুল হক পিতাৰ নাম: আনছাৰ আলী ঘৰ নং : 138 বয়স : 22 লিঙ্গ : পুৰুষ	QPZ0024141 ফটো উপলব্ধ
139 নাম : সোনাৱান খাতুন পিতাৰ নাম: গিয়াসউদ্দিন সেখ ঘৰ নং : ১৩৯ বয়স : 28 লিঙ্গ : মহিলা	GJF0345413 ফটো উপলব্ধ	140 নাম : বাবুৰ আলী পিতাৰ নাম: দলিল আলী ঘৰ নং : ১৪০ বয়স : 62 লিঙ্গ : পুৰুষ	GJF7338592 ফটো উপলব্ধ	141 নাম : বুলো বিবি স্বামীৰ নাম: বাবুৰ আলী ঘৰ নং : ১৪০ বয়স : 52 লিঙ্গ : মহিলা	GJF7338605 ফটো উপলব্ধ
142 নাম : ফ লবৰ আলী পিতাৰ নাম: বাবুৰ আলী ঘৰ নং : ১৪০ বয়স : 31 লিঙ্গ : পুৰুষ	GJF1941919 ফটো উপলব্ধ	143 নাম : জাহেদা খাতুন স্বামীৰ নাম: ফ লবৰ আলী ঘৰ নং : 140 বয়স : 25 লিঙ্গ : মহিলা	GJF0597872 ফটো উপলব্ধ	144 নাম : হামিদুৰ বহমান পিতাৰ নাম: বাবুৰ আলী ঘৰ নং : 140 বয়স : 24 লিঙ্গ : পুৰুষ	GJF2074847 ফটো উপলব্ধ
145 নাম : নুৰ আলী সেখ পিতাৰ নাম: বাবুৰ আলী ঘৰ নং : 140 বয়স : 23 লিঙ্গ : পুৰুষ	GJF2052629 ফটো উপলব্ধ	146 নাম : নছিমন বেওয়া স্বামীৰ নাম: মফিজ আলী ঘৰ নং : ১৪১ বয়স : 52 লিঙ্গ : মহিলা	GJF7342429 ফটো উপলব্ধ	147 নাম : মালফুদ্দিন সেখ পিতাৰ নাম: নছৰ উদ্দিন সেখ ঘৰ নং : ১৪১ বয়স : 47 লিঙ্গ : পুৰুষ	GJF7338638 ফটো উপলব্ধ
148 নাম : সমস্ত ভান বিবি স্বামীৰ নাম: মালফউদ্দিন ঘৰ নং : ১৪১ বয়স : 42 লিঙ্গ : মহিলা	GJF7338616 ফটো উপলব্ধ	149 নাম : সহিদুৰ বহমান অন্যান্য: মফিজ আলী ঘৰ নং : ১৪১ বয়স : 35 লিঙ্গ : পুৰুষ	GJF7342452 ফটো উপলব্ধ	150 নাম : মমেনা বিবি স্বামীৰ নাম: সহিদুৰ বহমান ঘৰ নং : ১৪১ বয়স : 33 লিঙ্গ : মহিলা	GJF7342418 ফটো উপলব্ধ



151 নাম : ছফিকুল ইছলাম পিতাৰ নাম: মালফউদ্দিন সেখ ঘৰ নং : 141 বয়স : 22 লিঙ্গ : পুৰুষ	GJF1310069 ফটো উপলব্ধ	152 নাম : এনতাজ আলী পিতাৰ নাম: আসাদ আলী ঘৰ নং : 182 বয়স : 70 লিঙ্গ : পুৰুষ	GJF7338649 ফটো উপলব্ধ	# 153 নাম : জহুৰা বিবি স্বামীৰ নাম: এনতাজ আলী ঘৰ নং : 182 বয়স : 62 লিঙ্গ : মহিলা	GJF7338650 ফটো উপলব্ধ
# 154 নাম : জহুৰুল হক পিতাৰ নাম: এনতাজ আলী ঘৰ নং : 182 বয়স : 38 লিঙ্গ : পুৰুষ	GJF7338661 ফটো উপলব্ধ	155 নাম : মফিজা খাতুন স্বামীৰ নাম: জহুৰুল হক ঘৰ নং : 182 বয়স : 33 লিঙ্গ : মহিলা	GJF0257220 ফটো উপলব্ধ	# 156 নাম : সোনাউদ্দিন সেখ পিতাৰ নাম: এনতাজ আলী ঘৰ নং : 182 বয়স : 28 লিঙ্গ : পুৰুষ	GJF0254763 ফটো উপলব্ধ
157 নাম : সাহেবুদ্দিন সেখ পিতাৰ নাম: এনতাজ আলী ঘৰ নং : 182 বয়স : 25 লিঙ্গ : পুৰুষ	GJF0390682 ফটো উপলব্ধ	158 নাম : আমিনা স্বামীৰ নাম: সোনাউদ্দিন সেখ ঘৰ নং : 142 বয়স : 21 লিঙ্গ : মহিলা	GJF2061588 ফটো উপলব্ধ	159 নাম : মকৰম আলী পিতাৰ নাম: আসাদ আলী ঘৰ নং : 182 বয়স : 52 লিঙ্গ : পুৰুষ	GJF7338672 ফটো উপলব্ধ
D 160 নাম : ছমিৰন বিবি স্বামীৰ নাম: মকৰম ঘৰ নং : 182 বয়স : 38 লিঙ্গ : মহিলা	GJF7338683 ফটো উপলব্ধ	161 নাম : মকৰম আলী পিতাৰ নাম: হোসেন আলী ঘৰ নং : 183 বয়স : 60 লিঙ্গ : পুৰুষ	GJF7338694 ফটো উপলব্ধ	162 নাম : বাবেয়া বিবি স্বামীৰ নাম: মকৰম আলী ঘৰ নং : 183 বয়স : 52 লিঙ্গ : মহিলা	GJF7338707 ফটো উপলব্ধ
163 নাম : মালেক জোদ্দাৰ পিতাৰ নাম: মকৰম আলী ঘৰ নং : 183 বয়স : 32 লিঙ্গ : পুৰুষ	GJF7342441 ফটো উপলব্ধ	164 নাম : নজৰুল হক জোদ্দাৰ পিতাৰ নাম: মকৰম আলী ঘৰ নং : 143 বয়স : 30 লিঙ্গ : পুৰুষ	GJF0199489 ফটো উপলব্ধ	165 নাম : জেছমিনা খাতুন স্বামীৰ নাম: মালেক জোদ্দাৰ ঘৰ নং : 143 বয়স : 24 লিঙ্গ : মহিলা	GJF0642926 ফটো উপলব্ধ
166 নাম : আজিজুল জোয়াদ্দাৰ পিতাৰ নাম: মকৰম আলী ঘৰ নং : 143 বয়স : 22 লিঙ্গ : পুৰুষ	GJF1218502 ফটো উপলব্ধ	167 নাম : জৰিনা বেওয়া স্বামীৰ নাম: কেতাৰু ঘৰ নং : 188 বয়স : 71 লিঙ্গ : মহিলা	GJF7338730 ফটো উপলব্ধ	168 নাম : জহিৰুদ্দিন সেখ পিতাৰ নাম: কেতাৰু ঘৰ নং : 188 বয়স : 50 লিঙ্গ : পুৰুষ	GJF7338718 ফটো উপলব্ধ
169 নাম : মমেনা বিবি স্বামীৰ নাম: জহিৰুদ্দিন সেখ ঘৰ নং : 188 বয়স : 43 লিঙ্গ : মহিলা	GJF7338729 ফটো উপলব্ধ	170 নাম : মোজাম্মেল হক পিতাৰ নাম: জহিৰুদ্দিন সেখ ঘৰ নং : 144 বয়স : 23 লিঙ্গ : পুৰুষ	GJF0598862 ফটো উপলব্ধ	171 নাম : মহিবুল হক পিতাৰ নাম: জহিৰুদ্দিন সেখ ঘৰ নং : 144 বয়স : 21 লিঙ্গ : পুৰুষ	QPZ0107417 ফটো উপলব্ধ
172 নাম : জছিমুদ্দিন সেখ পিতাৰ নাম: মনছেৰ ঘৰ নং : 185 বয়স : 48 লিঙ্গ : পুৰুষ	GJF7338763 ফটো উপলব্ধ	173 নাম : ছপিয়ৰ বহমান পিতাৰ নাম: মনছেৰ ঘৰ নং : 185 বয়স : 42 লিঙ্গ : পুৰুষ	GJF7338796 ফটো উপলব্ধ	174 নাম : মমিনা বিবি স্বামীৰ নাম: জছিমুদ্দিন সেখ ঘৰ নং : 185 বয়স : 40 লিঙ্গ : মহিলা	GJF7338774 ফটো উপলব্ধ
175 নাম : হবিবৰ বহমান পিতাৰ নাম: মনছেৰ ঘৰ নং : 185 বয়স : 38 লিঙ্গ : পুৰুষ	GJF7338785 ফটো উপলব্ধ	176 নাম : আমিনা বিবি স্বামীৰ নাম: ছপিয়ৰ ঘৰ নং : 185 বয়স : 38 লিঙ্গ : মহিলা	GJF7338809 ফটো উপলব্ধ	177 নাম : আমিনুৰ বহমান পিতাৰ নাম: মনছেৰ আলী ঘৰ নং : 185 বয়স : 35 লিঙ্গ : পুৰুষ	GJF7338752 ফটো উপলব্ধ
178 নাম : সহিদৰ বহমান পিতাৰ নাম: মনছেৰ আলী ঘৰ নং : 185 বয়স : 30 লিঙ্গ : পুৰুষ	GJF1942127 ফটো উপলব্ধ	179 নাম : খালিতন খাতুন স্বামীৰ নাম: হবিবৰ বহমান ঘৰ নং : 185 বয়স : 27 লিঙ্গ : মহিলা	GJF0391003 ফটো উপলব্ধ	180 নাম : আজিজুল হক পিতাৰ নাম: মনছেৰ আলী ঘৰ নং : 145 বয়স : 26 লিঙ্গ : পুৰুষ	GJF0514877 ফটো উপলব্ধ



181 নাম : ৰেশমিনা খাতুন স্বামীৰ নাম: সহিদুৰ্ৰ ৰহমান ঘৰ নং : 145 বয়স : 20 লিঙ্গ : মহিলা	QPZ0112730 ফটো উপলব্ধ	182 নাম : আজিৰন বেওয়া স্বামীৰ নাম: আয়ান আলী ঘৰ নং : 189 বয়স : 56 লিঙ্গ : মহিলা	GJF7338843 ফটো উপলব্ধ	183 নাম : আজিমুদ্দিন সেখ পিতাৰ নাম: আয়ান আলী ঘৰ নং : 189 বয়স : 32 লিঙ্গ : পুৰুষ	GJF7342463 ফটো উপলব্ধ
184 নাম : সাহিদ আলী পিতাৰ নাম: আয়ান আলী ঘৰ নং : 147 বয়স : 29 লিঙ্গ : পুৰুষ	GJF0201236 ফটো উপলব্ধ	185 নাম : আজিজুল সেখ পিতাৰ নাম: আয়ান আলী সেখ ঘৰ নং : 147 বয়স : 26 লিঙ্গ : পুৰুষ	GJF0531749 ফটো উপলব্ধ	186 নাম : তোমনা বিবি স্বামীৰ নাম: আকবৰ ঘৰ নং : 188 বয়স : 71 লিঙ্গ : মহিলা	GJF7338865 ফটো উপলব্ধ
187 নাম : খোতেজা বিবি স্বামীৰ নাম: হোসেন আলী ঘৰ নং : 188 বয়স : 48 লিঙ্গ : মহিলা	GJF7342327 ফটো উপলব্ধ	188 নাম : হাসেন আলী পিতাৰ নাম: আকবৰ ঘৰ নং : 188 বয়স : 42 লিঙ্গ : পুৰুষ	GJF7338887 ফটো উপলব্ধ	189 নাম : নুৰজাহান বিবি স্বামীৰ নাম: ফেজুল ঘৰ নং : 188 বয়স : 39 লিঙ্গ : মহিলা	GJF7338876 ফটো উপলব্ধ
190 নাম : ফেজুল ৰহমান পিতাৰ নাম: আকবৰ ঘৰ নং : 188 বয়স : 39 লিঙ্গ : পুৰুষ	GJF7338898 ফটো উপলব্ধ	191 নাম : সার্জিনা খাতুন বিবি স্বামীৰ নাম: হাছেন আলী ঘৰ নং : 188 বয়স : 35 লিঙ্গ : মহিলা	GJF7338901 ফটো উপলব্ধ	192 নাম : সিৰাজুল হক পিতাৰ নাম: হোসেন আলী ঘৰ নং : 148 বয়স : 23 লিঙ্গ : পুৰুষ	GJF0622639 ফটো উপলব্ধ
193 নাম : নুৰজামাল সেখ পিতাৰ নাম: ফেজুল ৰহমান ঘৰ নং : 148 বয়স : 22 লিঙ্গ : পুৰুষ	GJF1310002 ফটো উপলব্ধ	194 নাম : ছোবাহান আলী পিতাৰ নাম: ওতাৰু সেখ ঘৰ নং : 188 বয়স : 60 লিঙ্গ : পুৰুষ	GJF7338945 ফটো উপলব্ধ	195 নাম : নেচা বিবি স্বামীৰ নাম: ছোবাহান আলী ঘৰ নং : 188 বয়স : 55 লিঙ্গ : মহিলা	GJF7338956 ফটো উপলব্ধ
196 নাম : ফয়জান বিবি স্বামীৰ নাম: বাৰেক আলী ঘৰ নং : 188 বয়স : 48 লিঙ্গ : মহিলা	GJF7338967 ফটো উপলব্ধ	197 নাম : ৰেজিয়া বেওয়া স্বামীৰ নাম: নিজাম আলী ঘৰ নং : 188 বয়স : 45 লিঙ্গ : মহিলা	GJF7338923 ফটো উপলব্ধ	198 নাম : নুৰজাহান খাতুন স্বামীৰ নাম: ৰেজেক আলী ঘৰ নং : 149 বয়স : 29 লিঙ্গ : মহিলা	GJF0202309 ফটো উপলব্ধ
199 নাম : অজিজুল হক পিতাৰ নাম: ছোবাহান আলী ঘৰ নং : 149 বয়স : 24 লিঙ্গ : পুৰুষ	GJF0642819 ফটো উপলব্ধ	200 নাম : অহিদুল আলী পিতাৰ নাম: ছোবাহান আলী ঘৰ নং : 149 বয়স : 22 লিঙ্গ : পুৰুষ	GJF1310044 ফটো উপলব্ধ	201 নাম : মফিজুল ইছলাম পিতাৰ নাম: ছবুৰ আলী ঘৰ নং : 150 বয়স : 46 লিঙ্গ : পুৰুষ	GJF7338990 ফটো উপলব্ধ
202 নাম : আনজুমা বিবি স্বামীৰ নাম: মফিজুল ইছলাম ঘৰ নং : 150 বয়স : 41 লিঙ্গ : মহিলা	GJF1942081 ফটো উপলব্ধ	203 নাম : সোমনো বেওয়া পিতাৰ নাম: সবুৰ আলী ঘৰ নং : 150 বয়স : 39 লিঙ্গ : মহিলা	GJF7339039 ফটো উপলব্ধ	204 নাম : সোমিনা খাতুন মাতৃৰ নাম: সোমনো বেওয়া ঘৰ নং : 150 বয়স : 28 লিঙ্গ : মহিলা	GJF0522888 ফটো উপলব্ধ
205 নাম : গোলদাৰ হোছেন পিতাৰ নাম: মফিজুল ইছলাম ঘৰ নং : 150 বয়স : 25 লিঙ্গ : পুৰুষ	GJF0431320 ফটো উপলব্ধ	206 নাম : পাৰবিনা খাতুন স্বামীৰ নাম: গোলদাৰ হোছেন ঘৰ নং : 150 বয়স : 23 লিঙ্গ : মহিলা	GJF1340033 ফটো উপলব্ধ	207 নাম : সৈয়দ আলী পিতাৰ নাম: পানি উল্যা ঘৰ নং : 152 বয়স : 58 লিঙ্গ : পুৰুষ	GJF7339040 ফটো উপলব্ধ
208 নাম : আলিজান বিবি স্বামীৰ নাম: সৈয়দ আলী ঘৰ নং : 152 বয়স : 47 লিঙ্গ : মহিলা	GJF7339051 ফটো উপলব্ধ	209 নাম : আলিমুদ্দিন সেখ পিতাৰ নাম: সৈয়দ আলী ঘৰ নং : 152 বয়স : 24 লিঙ্গ : পুৰুষ	GJF2072015 ফটো উপলব্ধ	210 নাম : নাসিদা খাতুন স্বামীৰ নাম: আলিমুদ্দিন সেখ ঘৰ নং : 152 বয়স : 21 লিঙ্গ : মহিলা	QPZ0110502 ফটো উপলব্ধ



211 নাম : ছলিমুদ্দিন সেখ পিতাৰ নাম: সৈয়দ আলী ঘৰ নং : 152 বয়স : 20 লিঙ্গ : পুৰুষ	QPZ0110486 ফটো উপলব্ধ	212 নাম : নছিয়ত আলী পিতাৰ নাম: ধনী মামুদ ঘৰ নং : 153 বয়স : 71 লিঙ্গ : পুৰুষ	GJF7339062 ফটো উপলব্ধ	# 213 নাম : জহুৰা বিবি স্বামীৰ নাম: নছিয়ত আলী ঘৰ নং : 153 বয়স : 61 লিঙ্গ : মহিলা	GJF7339073 ফটো উপলব্ধ
214 নাম : নাজিমুদ্দিন সেখ পিতাৰ নাম: নছিয়ত আলী ঘৰ নং : 153 বয়স : 30 লিঙ্গ : পুৰুষ	GJF0255703 ফটো উপলব্ধ	215 নাম : হাইমুদ্দিন সেখ পিতাৰ নাম: নছিয়ত আলী ঘৰ নং : 153 বয়স : 29 লিঙ্গ : পুৰুষ	GJF0254722 ফটো উপলব্ধ	216 নাম : মোৰ্জিনা খাতুন স্বামীৰ নাম: নাজিমুদ্দিন সেখ ঘৰ নং : 153 বয়স : 25 লিঙ্গ : মহিলা	GJF0520098 ফটো উপলব্ধ
217 নাম : নুৰন নেহাৰ খাতুন স্বামীৰ নাম: হাইমুদ্দিন সেখ ঘৰ নং : 153 বয়স : 21 লিঙ্গ : মহিলা	QPZ0106799 ফটো উপলব্ধ	218 নাম : মহিবুল হক পিতাৰ নাম: আব্দুল ওহাব ঘৰ নং : 158 বয়স : 27 লিঙ্গ : পুৰুষ	GJF0253633 ফটো উপলব্ধ	219 নাম : আফছাৰ আলী পিতাৰ নাম: মনী সেখ ঘৰ নং : 155 বয়স : 65 লিঙ্গ : পুৰুষ	GJF7339164 ফটো উপলব্ধ
220 নাম : মজিবৰ আলী পিতাৰ নাম: মনি সেখ ঘৰ নং : 155 বয়স : 60 লিঙ্গ : পুৰুষ	GJF7339197 ফটো উপলব্ধ	221 নাম : মজিলা বিবি স্বামীৰ নাম: আফছাৰ আলী ঘৰ নং : 155 বয়স : 59 লিঙ্গ : মহিলা	GJF7339175 ফটো উপলব্ধ	222 নাম : ছাদেক আলী পিতাৰ নাম: মনি সেখ ঘৰ নং : 155 বয়স : 56 লিঙ্গ : পুৰুষ	GJF7339153 ফটো উপলব্ধ
223 নাম : অহেদ আলী পিতাৰ নাম: মনি সেখ ঘৰ নং : 155 বয়স : 50 লিঙ্গ : পুৰুষ	GJF7339131 ফটো উপলব্ধ	224 নাম : ছপিয়া বিবি স্বামীৰ নাম: মজিবৰ আলী ঘৰ নং : 155 বয়স : 50 লিঙ্গ : মহিলা	GJF7339200 ফটো উপলব্ধ	225 নাম : বেজিয়া বিবি স্বামীৰ নাম: ছাদেক আলী ঘৰ নং : 155 বয়স : 48 লিঙ্গ : মহিলা	GJF7339120 ফটো উপলব্ধ
226 নাম : জেলেকা বিবি স্বামীৰ নাম: অহেদ আলী ঘৰ নং : 155 বয়স : 42 লিঙ্গ : মহিলা	GJF7339186 ফটো উপলব্ধ	227 নাম : আলতাফ হোচেন পিতাৰ নাম: আফছাৰ আলী ঘৰ নং : 155 বয়স : 36 লিঙ্গ : পুৰুষ	GJF7339142 ফটো উপলব্ধ	228 নাম : সমস্ত খাতুন স্বামীৰ নাম: আলতাফ হোচেন ঘৰ নং : 155 বয়স : 34 লিঙ্গ : মহিলা	GJF0643031 ফটো উপলব্ধ
229 নাম : মনোৱাৰ হোসেন পিতাৰ নাম: আফছাৰ আলী ঘৰ নং : 155 বয়স : 33 লিঙ্গ : পুৰুষ	GJF0205666 ফটো উপলব্ধ	230 নাম : আসিদা বেগম পিতাৰ নাম: আফছাৰ আলী ঘৰ নং : 155 বয়স : 28 লিঙ্গ : মহিলা	GJF0501767 ফটো উপলব্ধ	231 নাম : আফৰুজা খাতুন পিতাৰ নাম: আহেদ আলী ঘৰ নং : 155 বয়স : 25 লিঙ্গ : মহিলা	GJF0518761 ফটো উপলব্ধ
232 নাম : মফিজুল হক পিতাৰ নাম: আফছাৰ আলী ঘৰ নং : 155 বয়স : 25 লিঙ্গ : পুৰুষ	GJF1114545 ফটো উপলব্ধ	233 নাম : মফিজুল হক পিতাৰ নাম: আফছাৰ আলী ঘৰ নং : 155 বয়স : 25 লিঙ্গ : পুৰুষ	GJF1329382 ফটো উপলব্ধ	234 নাম : জহুৰুদ্দিন আলী পিতাৰ নাম: আহেদ আলী ঘৰ নং : 155 বয়স : 24 লিঙ্গ : পুৰুষ	GJF0600791 ফটো উপলব্ধ
235 নাম : এজাজুল হক পিতাৰ নাম: ছাদেক আলী ঘৰ নং : 155 বয়স : 22 লিঙ্গ : পুৰুষ	GJF1324946 ফটো উপলব্ধ	236 নাম : আবুল কালাম সেখ পিতাৰ নাম: মজিবৰ আলী ঘৰ নং : 155 বয়স : 20 লিঙ্গ : পুৰুষ	QPZ0070615 ফটো উপলব্ধ	237 নাম : নাৰ্জুমা খাতুন স্বামীৰ নাম: মফিজুল হক ঘৰ নং : 155 বয়স : 20 লিঙ্গ : মহিলা	QPZ0108795 ফটো উপলব্ধ
238 নাম : ইব্রাহিম আলী পিতাৰ নাম: ছকৰুদ্দিন ঘৰ নং : 156 বয়স : 60 লিঙ্গ : পুৰুষ	GJF7339233 ফটো উপলব্ধ	239 নাম : মজিদা বিবি স্বামীৰ নাম: ইব্রাহিম আলী ঘৰ নং : 156 বয়স : 54 লিঙ্গ : মহিলা	GJF7339244 ফটো উপলব্ধ	240 নাম : ওছমান আলী পিতাৰ নাম: ছকৰুদ্দিন ঘৰ নং : 156 বয়স : 50 লিঙ্গ : পুৰুষ	GJF7339222 ফটো উপলব্ধ



241 নাম : আৰ্শিদা বিবি স্বামীৰ নাম: ওছমান আলী ঘৰ নং : 156 বয়স : 34 লিঙ্গ : মহিলা	GJF7339211 ফটো উপলব্ধ	242 নাম : মিনাজুল হক পিতাৰ নাম: ইব্রাহিম আলী ঘৰ নং : 156 বয়স : 26 লিঙ্গ : পুৰুষ	GJF0278580 ফটো উপলব্ধ	243 নাম : আজিজুল হক পিতাৰ নাম: ইব্রাহিম আলী ঘৰ নং : 156 বয়স : 24 লিঙ্গ : পুৰুষ	GJF2061364 ফটো উপলব্ধ
244 নাম : কাদেৰ আলী পিতাৰ নাম: জয়া আলী ঘৰ নং : 159 বয়স : 60 লিঙ্গ : পুৰুষ	GJF7339277 ফটো উপলব্ধ	245 নাম : জমিলা বিবি স্বামীৰ নাম: কাদেৰ আলী ঘৰ নং : 159 বয়স : 55 লিঙ্গ : মহিলা	GJF7339288 ফটো উপলব্ধ	246 নাম : আব্দুল বহমান পিতাৰ নাম: জয়া আলী সেখ ঘৰ নং : 159 বয়স : 38 লিঙ্গ : পুৰুষ	GJF7339255 ফটো উপলব্ধ
247 নাম : লুতফা খাতুন বিবি স্বামীৰ নাম: আব্দুল বহমান ঘৰ নং : 159 বয়স : 35 লিঙ্গ : মহিলা	GJF7339266 ফটো উপলব্ধ	#2 248 নাম : জোমিৰ আলী পিতাৰ নাম: কাদেৰ আলী ঘৰ নং : 159 বয়স : 31 লিঙ্গ : পুৰুষ	GJF1941986 ফটো উপলব্ধ	249 নাম : আজিজুল হক পিতাৰ নাম: কাদেৰ আলী ঘৰ নং : 157 বয়স : 21 লিঙ্গ : পুৰুষ	QPZ0078857 ফটো উপলব্ধ
250 নাম : বুকসানা খাতুন স্বামীৰ নাম: জোমিৰ আলী ঘৰ নং : 157 বয়স : 20 লিঙ্গ : মহিলা	QPZ0070698 ফটো উপলব্ধ	251 নাম : আব্দুল বাৰেক সেখ পিতাৰ নাম: জয় আলী সেখ ঘৰ নং : 158 বয়স : 66 লিঙ্গ : পুৰুষ	GJF7339299 ফটো উপলব্ধ	252 নাম : কছিৰন বিবি স্বামীৰ নাম: আব্দুল বাৰেক সেখ ঘৰ নং : 158 বয়স : 61 লিঙ্গ : মহিলা	GJF7339302 ফটো উপলব্ধ
253 নাম : আব্দুল কৰিম পিতাৰ নাম: আব্দুল বাৰেক সেখ ঘৰ নং : 158 বয়স : 26 লিঙ্গ : পুৰুষ	GJF0596486 ফটো উপলব্ধ	254 নাম : আব্দুল বহিম সেখ পিতাৰ নাম: আব্দুল বাৰেক সেখ ঘৰ নং : 158 বয়স : 24 লিঙ্গ : পুৰুষ	GJF0596478 ফটো উপলব্ধ	# 255 নাম : নোওশাদ আলী পিতাৰ নাম: সূৰ্য্য সেখ ঘৰ নং : 168 বয়স : 23 লিঙ্গ : পুৰুষ	GJF2052686 ফটো উপলব্ধ
256 নাম : আনছাৰ আলী পিতাৰ নাম: জাহিৰুদ্দিন ঘৰ নং : 159 বয়স : 60 লিঙ্গ : পুৰুষ	GJF7339335 ফটো উপলব্ধ	257 নাম : জাহেৰন বিবি স্বামীৰ নাম: আনছাৰ ঘৰ নং : 159 বয়স : 55 লিঙ্গ : মহিলা	GJF7339346 ফটো উপলব্ধ	258 নাম : জাকিৰ হোসেন পিতাৰ নাম: আনছাৰ ঘৰ নং : 159 বয়স : 38 লিঙ্গ : পুৰুষ	GJF7339313 ফটো উপলব্ধ
259 নাম : মনোৱাৰ হোছেন পিতাৰ নাম: আনছাৰ আলী ঘৰ নং : 159 বয়স : 36 লিঙ্গ : পুৰুষ	GJF7339324 ফটো উপলব্ধ	260 নাম : খোতেজা বিবি স্বামীৰ নাম: জাকিৰ হোসেন ঘৰ নং : 159 বয়স : 34 লিঙ্গ : মহিলা	GJF0208108 ফটো উপলব্ধ	261 নাম : ছানোয়াৰ হোছেন পিতাৰ নাম: আনছাৰ আলী ঘৰ নং : 159 বয়স : 31 লিঙ্গ : পুৰুষ	GJF1941884 ফটো উপলব্ধ
262 নাম : আতোয়াৰ হোছেন পিতাৰ নাম: আনছাৰ আলী ঘৰ নং : 159 বয়স : 27 লিঙ্গ : পুৰুষ	GJF0426114 ফটো উপলব্ধ	263 নাম : আনোয়াৰ হোছেন পিতাৰ নাম: আনছাৰ আলী ঘৰ নং : 159 বয়স : 25 লিঙ্গ : পুৰুষ	GJF0397703 ফটো উপলব্ধ	264 নাম : ওহিদা খাতুন স্বামীৰ নাম: মনোৱাৰ হোছেন ঘৰ নং : 159 বয়স : 21 লিঙ্গ : মহিলা	QPZ0091389 ফটো উপলব্ধ
265 নাম : মফিজুদ্দিন সেখ পিতাৰ নাম: পানি উল্যা সেখ ঘৰ নং : 160 বয়স : 70 লিঙ্গ : পুৰুষ	GJF7339380 ফটো উপলব্ধ	266 নাম : ছালেহা বিবি স্বামীৰ নাম: মফিজুদ্দিন সেখ ঘৰ নং : 160 বয়স : 56 লিঙ্গ : মহিলা	GJF7339368 ফটো উপলব্ধ	267 নাম : ছামছুল সেখ পিতাৰ নাম: পানি উল্যা ঘৰ নং : 160 বয়স : 48 লিঙ্গ : পুৰুষ	GJF7339391 ফটো উপলব্ধ
268 নাম : ছমিজা বিবি স্বামীৰ নাম: ছামছুল সেখ ঘৰ নং : 160 বয়স : 40 লিঙ্গ : মহিলা	GJF7339404 ফটো উপলব্ধ	269 নাম : ছফিয়ৰ বহমান পিতাৰ নাম: মফিজুদ্দিন সেখ ঘৰ নং : 160 বয়স : 40 লিঙ্গ : পুৰুষ	GJF7339415 ফটো উপলব্ধ	270 নাম : খোতেজা বিবি স্বামীৰ নাম: ছফিয়ৰ বহমান ঘৰ নং : 160 বয়স : 34 লিঙ্গ : মহিলা	GJF7339357 ফটো উপলব্ধ



271 নাম : মৰ্জিনা খাতুন পিতাৰ নাম: মফিজ উদ্দিন সেখ ঘৰ নং : 160 বয়স : 32 লিঙ্গ : মহিলা	GJF0370866 ফটো উপলব্ধ	272 নাম : ছপিকুল সেখ পিতাৰ নাম: ছামছুল সেখ ঘৰ নং : 160 বয়স : 21 লিঙ্গ : পুৰুষ	GJF1310119 ফটো উপলব্ধ	273 নাম : আবদুল মজিদ পিতাৰ নাম: পানি উল্যা ঘৰ নং : 160 ক বয়স : 59 লিঙ্গ : পুৰুষ	GJF7339426 ফটো উপলব্ধ
274 নাম : মালেকা বিবি স্বামীৰ নাম: আবদুল মজিদ ঘৰ নং : 160 ক বয়স : 48 লিঙ্গ : মহিলা	GJF7339437 ফটো উপলব্ধ	275 নাম : আশিদা খাতুন পিতাৰ নাম: আবদুল মজিদ ঘৰ নং : 160 ক বয়স : 25 লিঙ্গ : মহিলা	GJF0398560 ফটো উপলব্ধ	276 নাম : ছাদ্দাম হোসেন পিতাৰ নাম: আবদুল মজিদ ঘৰ নং : 160 ক বয়স : 23 লিঙ্গ : পুৰুষ	GJF2062354 ফটো উপলব্ধ
277 নাম : মালেক আলী পিতাৰ নাম: আব্দুল মজিদ ঘৰ নং : 160 ক বয়স : 20 লিঙ্গ : পুৰুষ	QPZ0100685 ফটো উপলব্ধ	# 278 নাম : গুলেনুৰ খাতুন স্বামীৰ নাম: আনাদিন সেখ ঘৰ নং : 81 বয়স : 25 লিঙ্গ : মহিলা	GJF0393520 ফটো উপলব্ধ	279 নাম : পহৰুদ্দিন সেখ পিতাৰ নাম: কান্দুৰা সেখ ঘৰ নং : 160 বয়স : 66 লিঙ্গ : পুৰুষ	GJF7339448 ফটো উপলব্ধ
280 নাম : জমিলা বিবি স্বামীৰ নাম: পহৰুদ্দিন সেখ ঘৰ নং : 162 বয়স : 58 লিঙ্গ : মহিলা	GJF7339460 ফটো উপলব্ধ	281 নাম : জমিনুৰ বহমান পিতাৰ নাম: পহৰুদ্দিন সেখ ঘৰ নং : 162 বয়স : 44 লিঙ্গ : পুৰুষ	GJF7339471 ফটো উপলব্ধ	282 নাম : আনোৰা বিবি স্বামীৰ নাম: জমিনুৰ বহমান ঘৰ নং : 162 বয়স : 38 লিঙ্গ : মহিলা	GJF7339459 ফটো উপলব্ধ
283 নাম : আনোৰা বিবি স্বামীৰ নাম: আমিনুৰ বহমান ঘৰ নং : 162 বয়স : 31 লিঙ্গ : মহিলা	GJF0210179 ফটো উপলব্ধ	284 নাম : আমিনুৰ বহমান পিতাৰ নাম: পহৰুদ্দিন সেখ ঘৰ নং : 162 বয়স : 31 লিঙ্গ : পুৰুষ	GJF1942310 ফটো উপলব্ধ	285 নাম : বাসিদা বেগম পিতাৰ নাম: পহৰুদ্দিন সেখ ঘৰ নং : 162 বয়স : 29 লিঙ্গ : মহিলা	GJF0231613 ফটো উপলব্ধ
286 নাম : আমিৰ হোসেন পিতাৰ নাম: পহৰুদ্দিন সেখ ঘৰ নং : 162 বয়স : 23 লিঙ্গ : পুৰুষ	GJF0600759 ফটো উপলব্ধ	287 নাম : বাশিদা খাতুন স্বামীৰ নাম: আমিৰ হোসেন ঘৰ নং : 162 বয়স : 22 লিঙ্গ : মহিলা	GJF1310093 ফটো উপলব্ধ	288 নাম : জহৰুদ্দিন সেখ পিতাৰ নাম: কান্দুৰা ঘৰ নং : 160 বয়স : 60 লিঙ্গ : পুৰুষ	GJF7339482 ফটো উপলব্ধ
289 নাম : ফাতেমা খাতুন স্বামীৰ নাম: জহৰুদ্দিন সেখ ঘৰ নং : 160 বয়স : 30 লিঙ্গ : মহিলা	GJF0233932 ফটো উপলব্ধ	290 নাম : জহৰুল ইছলাম পিতাৰ নাম: জহৰুদ্দিন সেখ ঘৰ নং : 163 বয়স : 21 লিঙ্গ : পুৰুষ	QPZ0112292 ফটো উপলব্ধ	291 নাম : তমিজ উদ্দিন সেখ পিতাৰ নাম: কান্দুৰা সেখ ঘৰ নং : 168 বয়স : 56 লিঙ্গ : পুৰুষ	GJF7339506 ফটো উপলব্ধ
292 নাম : ফুলঝৰি বিবি স্বামীৰ নাম: তমিজ উদ্দিন সেখ ঘৰ নং : 168 বয়স : 50 লিঙ্গ : মহিলা	GJF7339517 ফটো উপলব্ধ	293 নাম : আইনুল হক পিতাৰ নাম: তমিজ উদ্দিন সেখ ঘৰ নং : 168 বয়স : 25 লিঙ্গ : পুৰুষ	GJF0388694 ফটো উপলব্ধ	294 নাম : মনজমা খাতুন স্বামীৰ নাম: আইনুল হক ঘৰ নং : 164 বয়স : 23 লিঙ্গ : মহিলা	GJF0642801 ফটো উপলব্ধ
295 নাম : গুলজান বেওয়া স্বামীৰ নাম: আখেৰুদ্দিন ঘৰ নং : 165 ক বয়স : 76 লিঙ্গ : মহিলা	GJF7339539 ফটো উপলব্ধ	296 নাম : কুলছম বিবি স্বামীৰ নাম: জনাদিন সেখ ঘৰ নং : 166 বয়স : 55 লিঙ্গ : মহিলা	GJF7339551 ফটো উপলব্ধ	297 নাম : কুদ্দছ আলী পিতাৰ নাম: জনাদিন সেখ ঘৰ নং : 166 বয়স : 30 লিঙ্গ : পুৰুষ	GJF0212217 ফটো উপলব্ধ
298 নাম : ইদ্রিছ আলী পিতাৰ নাম: জনাদিন সেখ ঘৰ নং : 166 বয়স : 27 লিঙ্গ : পুৰুষ	GJF0390351 ফটো উপলব্ধ	299 নাম : বুলবুলি বিবি স্বামীৰ নাম: ইদৰিছ আলী ঘৰ নং : 166 বয়স : 26 লিঙ্গ : মহিলা	GJF0395111 ফটো উপলব্ধ	300 নাম : জব্বাৰ আলী পিতাৰ নাম: তচু সেখ ঘৰ নং : 169 বয়স : 46 লিঙ্গ : পুৰুষ	GJF7339595 ফটো উপলব্ধ



301 নাম : আচমা বিবি স্বামীৰ নাম: জব্বাৰ আলী ঘৰ নং : 169 বয়স : 40 লিঙ্গ : মহিলা	GJF7339573 ফটো উপলব্ধ	302 নাম : আজিমুদ্দিন সেখ পিতাৰ নাম: জব্বাৰ আলী ঘৰ নং : 167 বয়স : 20 লিঙ্গ : পুৰুষ	QPZ0145987 ফটো উপলব্ধ	303 নাম : সূৰ্য্য সেখ পিতাৰ নাম: কালু ফকিৰ ঘৰ নং : 168 বয়স : 71 লিঙ্গ : পুৰুষ	GJF7339608 ফটো উপলব্ধ
304 নাম : মেচিৰন বিবি স্বামীৰ নাম: সূৰ্য্য সেখ ঘৰ নং : 168 বয়স : 66 লিঙ্গ : মহিলা	GJF7339686 ফটো উপলব্ধ	305 নাম : জামাল সেখ পিতাৰ নাম: সূৰ্য্য সেখ ঘৰ নং : 168 বয়স : 46 লিঙ্গ : পুৰুষ	GJF7339619 ফটো উপলব্ধ	306 নাম : জামাল সেখ পিতাৰ নাম: সূৰ্য্য সেখ ঘৰ নং : 168 বয়স : 44 লিঙ্গ : পুৰুষ	GJF7339653 ফটো উপলব্ধ
307 নাম : বেগম বিবি স্বামীৰ নাম: জামাল সেখ ঘৰ নং : 168 বয়স : 40 লিঙ্গ : মহিলা	GJF7339664 ফটো উপলব্ধ	D 308 নাম : জহিৰন বিবি স্বামীৰ নাম: ময়নাল হক ঘৰ নং : 168 বয়স : 38 লিঙ্গ : মহিলা	GJF7339642 ফটো উপলব্ধ	309 নাম : মৰ্জিনা বিবি স্বামীৰ নাম: জামাল সেখ ঘৰ নং : 168 বয়স : 37 লিঙ্গ : মহিলা	GJF7339620 ফটো উপলব্ধ
310 নাম : জামিৰন খাতুন পিতাৰ নাম: সূৰ্য্য সেখ ঘৰ নং : 168 বয়স : 35 লিঙ্গ : মহিলা	GJF0664656 ফটো উপলব্ধ	311 নাম : আবিৰন বিবি স্বামীৰ নাম: ময়নাল সেখ ঘৰ নং : 168 বয়স : 34 লিঙ্গ : মহিলা	GJF1942194 ফটো উপলব্ধ	312 নাম : মনুফ আলী পিতাৰ নাম: জামাল সেখ ঘৰ নং : 168 বয়স : 25 লিঙ্গ : পুৰুষ	GJF0389833 ফটো উপলব্ধ
313 নাম : জাহিদুল ইছলাম মাতৃৰ নাম: জামিৰন খাতুন ঘৰ নং : 168 বয়স : 21 লিঙ্গ : পুৰুষ	GJF2104701 ফটো উপলব্ধ	314 নাম : জয়গুন বেওয়া পিতাৰ নাম: জয়নাল ঘৰ নং : 168 বয়স : 51 লিঙ্গ : মহিলা	GJF7339788 ফটো উপলব্ধ	315 নাম : সাহাতন বিবি স্বামীৰ নাম: আছিবুদ্দিন সেখ ঘৰ নং : 168 বয়স : 46 লিঙ্গ : মহিলা	GJF7339711 ফটো উপলব্ধ
316 নাম : লাইলী বিবি স্বামীৰ নাম: কালাচান্দ , ঘৰ নং : 168 বয়স : 43 লিঙ্গ : মহিলা	GJF0255232 ফটো উপলব্ধ	317 নাম : হামিদা খাতুন বিবি স্বামীৰ নাম: বাদসা ঘৰ নং : 168 বয়স : 40 লিঙ্গ : মহিলা	GJF7339755 ফটো উপলব্ধ	318 নাম : ছমিৰ সেখ পিতাৰ নাম: জয়নাল ঘৰ নং : 168 বয়স : 40 লিঙ্গ : পুৰুষ	GJF7339733 ফটো উপলব্ধ
319 নাম : বাদসা সেখ পিতাৰ নাম: জয়নাল সেখ ঘৰ নং : 168 বয়স : 39 লিঙ্গ : পুৰুষ	GJF7339744 ফটো উপলব্ধ	320 নাম : কহিনৰ বেগম স্বামীৰ নাম: ছমিৰ সেখ ঘৰ নং : 168 বয়স : 37 লিঙ্গ : মহিলা	GJF7339722 ফটো উপলব্ধ	321 নাম : ছালেহা বিবি খাতুন স্বামীৰ নাম: কালাচান্দ সেখ ঘৰ নং : 168 বয়স : 33 লিঙ্গ : মহিলা	GJF7339799 ফটো উপলব্ধ
322 নাম : ছামিদা বেগম পিতাৰ নাম: জয়নাল সেখ ঘৰ নং : 168 বয়স : 28 লিঙ্গ : মহিলা	GJF0670984 ফটো উপলব্ধ	323 নাম : মনজিল আলী পিতাৰ নাম: জয়নাল সেখ ঘৰ নং : 168 বয়স : 28 লিঙ্গ : পুৰুষ	GJF0410670 ফটো উপলব্ধ	324 নাম : ছামেদা খাতুন পিতাৰ নাম: জয়নাল সেখ ঘৰ নং : 169 বয়স : 28 লিঙ্গ : মহিলা	GJF0513002 ফটো উপলব্ধ
325 নাম : মইনা খাতুন পিতাৰ নাম: জয়নাল সেখ ঘৰ নং : 169 বয়স : 28 লিঙ্গ : মহিলা	GJF1172634 ফটো উপলব্ধ	326 নাম : আকলিমা খাতুন স্বামীৰ নাম: মনজিল আলী ঘৰ নং : 169 বয়স : 27 লিঙ্গ : মহিলা	GJF0513051 ফটো উপলব্ধ	327 নাম : বাবু আলী পিতাৰ নাম: মফিজ উদ্দিন ঘৰ নং : 169 বয়স : 27 লিঙ্গ : পুৰুষ	QPZ0091348 ফটো উপলব্ধ
328 নাম : আজিৰন বেগম স্বামীৰ নাম: বাদসা সেখ ঘৰ নং : 168 বয়স : 26 লিঙ্গ : মহিলা	GJF0330860 ফটো উপলব্ধ	329 নাম : আছমা খাতুন পিতাৰ নাম: আছিবুদ্দিন সেখ ঘৰ নং : 169 বয়স : 26 লিঙ্গ : মহিলা	GJF0524702 ফটো উপলব্ধ	330 নাম : বাছিৰন খাতুন পিতাৰ নাম: আছিবুদ্দিন সেখ ঘৰ নং : 169 বয়স : 24 লিঙ্গ : মহিলা	GJF0501916 ফটো উপলব্ধ



331 নাম : শুকুৰ আলী পিতাৰ নাম: জয়নাল সেখ ঘৰ নং : 169 বয়স : 24 লিঙ্গ : পুৰুষ	GJF0510719 ফটো উপলব্ধ	332 নাম : আবিৰন খাতুন পিতাৰ নাম: আছিবুদ্দিন সেখ ঘৰ নং : 169 বয়স : 22 লিঙ্গ : মহিলা	GJF1320324 ফটো উপলব্ধ	333 নাম : বাহাৰুল ইছলাম পিতাৰ নাম: জয়নাল আবেদীন ঘৰ নং : 169 বয়স : 22 লিঙ্গ : পুৰুষ	GJF2052520 ফটো উপলব্ধ
334 নাম : আবিৰোন খাতুন পিতাৰ নাম: আছিবুদ্দিন সেখ ঘৰ নং : 169 বয়স : 22 লিঙ্গ : মহিলা	GJF2052645 ফটো উপলব্ধ	335 নাম : স্নানা খাতুন স্বামীৰ নাম: শুকুৰ আলী ঘৰ নং : 169 বয়স : 22 লিঙ্গ : মহিলা	GJF2074763 ফটো উপলব্ধ	336 নাম : হাবিজুৰ ৰহমান পিতাৰ নাম: বাদসা সেখ ঘৰ নং : 169 বয়স : 20 লিঙ্গ : পুৰুষ	QPZ0034835 ফটো উপলব্ধ
337 নাম : নুৰভান বেওয়া স্বামীৰ নাম: মুজা সেখ ঘৰ নং : 190 বয়স : 56 লিঙ্গ : মহিলা	GJF7339835 ফটো উপলব্ধ	338 নাম : আজিত সেখ পিতাৰ নাম: মুজা সেখ ঘৰ নং : 190 বয়স : 50 লিঙ্গ : পুৰুষ	GJF7339879 ফটো উপলব্ধ	339 নাম : ছুমুদ্দিন সেখ পিতাৰ নাম: মুজা সেখ ঘৰ নং : 190 বয়স : 46 লিঙ্গ : পুৰুষ	GJF7339813 ফটো উপলব্ধ
340 নাম : ছামিনা বিবি স্বামীৰ নাম: আজিত ঘৰ নং : 190 বয়স : 46 লিঙ্গ : মহিলা	GJF7339880 ফটো উপলব্ধ	341 নাম : বেহলাল হোসেন পিতাৰ নাম: ফজৰ আলী ভূঞা ঘৰ নং : 170 বয়স : 45 লিঙ্গ : পুৰুষ	GJF7134896 ফটো উপলব্ধ	342 নাম : তৈয়ব আলী পিতাৰ নাম: মুজা সেখ ঘৰ নং : 190 বয়স : 43 লিঙ্গ : পুৰুষ	GJF7339857 ফটো উপলব্ধ
343 নাম : নাৰজিনা বিবি স্বামীৰ নাম: আজিত ঘৰ নং : 190 বয়স : 42 লিঙ্গ : মহিলা	GJF7339868 ফটো উপলব্ধ	344 নাম : জ্যোৎস্না বিবি স্বামীৰ নাম: ছুমুদ্দিন সেখ ঘৰ নং : 190 বয়স : 41 লিঙ্গ : মহিলা	GJF7339846 ফটো উপলব্ধ	345 নাম : আলেয়া বিবি মাতৃৰ নাম: তৈয়ব আলী ঘৰ নং : 190 বয়স : 39 লিঙ্গ : মহিলা	GJF7339824 ফটো উপলব্ধ
346 নাম : নুৰ উদ্দিন সেখ পিতাৰ নাম: আজিত সেখ ঘৰ নং : 170 বয়স : 23 লিঙ্গ : পুৰুষ	GJF0621110 ফটো উপলব্ধ	347 নাম : জসমত আলী সেখ পিতাৰ নাম: ছুমুদ্দিন সেখ ঘৰ নং : 170 বয়স : 21 লিঙ্গ : পুৰুষ	QPZ0118638 ফটো উপলব্ধ	348 নাম : হাজৰা বেওয়া স্বামীৰ নাম: মহম্মাদ আলী ঘৰ নং : 191 বয়স : 70 লিঙ্গ : মহিলা	GJF7339891 ফটো উপলব্ধ
349 নাম : হেচাৰুদ্দিন সেখ পিতাৰ নাম: মহম্মাদ আলী ঘৰ নং : 191 বয়স : 54 লিঙ্গ : পুৰুষ	GJF7339937 ফটো উপলব্ধ	350 নাম : মমিনা বিবি স্বামীৰ নাম: ছমিৰ সেখ ঘৰ নং : 191 বয়স : 47 লিঙ্গ : মহিলা	GJF7339926 ফটো উপলব্ধ	351 নাম : মহিৰন বেওয়া স্বামীৰ নাম: মহম্মাদ ঘৰ নং : 191 বয়স : 46 লিঙ্গ : মহিলা	GJF7339904 ফটো উপলব্ধ
352 নাম : জয়নাল আবেদীন পিতাৰ নাম: আলিমুদ্দিন ঘৰ নং : 191 বয়স : 32 লিঙ্গ : পুৰুষ	GJF7342634 ফটো উপলব্ধ	353 নাম : মহিবুল আলী পিতাৰ নাম: আলিমুদ্দিন ঘৰ নং : 191 বয়স : 28 লিঙ্গ : পুৰুষ	GJF0486837 ফটো উপলব্ধ	354 নাম : আকলিমা বেওয়া পিতাৰ নাম: আলিমুদ্দিন ঘৰ নং : 191 বয়স : 27 লিঙ্গ : মহিলা	GJF7339959 ফটো উপলব্ধ
355 নাম : বিকি সেখ পিতাৰ নাম: ছমিৰ সেখ ঘৰ নং : 171 বয়স : 24 লিঙ্গ : পুৰুষ	GJF1310028 ফটো উপলব্ধ	356 নাম : ছুফিয়া বেগম স্বামীৰ নাম: মহিবুল আলী ঘৰ নং : 171 বয়স : 24 লিঙ্গ : মহিলা	GJF1320845 ফটো উপলব্ধ	357 নাম : মমিন আলী পিতাৰ নাম: হেচাৰুদ্দিন সেখ ঘৰ নং : 171 বয়স : 23 লিঙ্গ : পুৰুষ	GJF0600163 ফটো উপলব্ধ
358 নাম : মনজিলা খাতুন স্বামীৰ নাম: জয়নাল আবেদীন ঘৰ নং : 171 বয়স : 23 লিঙ্গ : মহিলা	GJF0601088 ফটো উপলব্ধ	359 নাম : মাজিদুল আলী পিতাৰ নাম: হেচাৰু উদ্দিন আলী ঘৰ নং : 171 বয়স : 21 লিঙ্গ : পুৰুষ	QPZ0005454 ফটো উপলব্ধ	360 নাম : ইব্রাহিম আলী পিতাৰ নাম: আনছাৰ আলী ঘৰ নং : 192 বয়স : 60 লিঙ্গ : পুৰুষ	GJF7340058 ফটো উপলব্ধ



361 নাম : জোবেদা বিবি স্বামীৰ নাম: আনছাৰ আলী সৰকাৰ ঘৰ নং : ১৭২ বয়স : 60 লিঙ্গ : মহিলা	GJF7340081 ফটো উপলব্ধ	362 নাম : আয়ুব আলী পিতাৰ নাম: আনছাৰ আলী ঘৰ নং : ১৭২ বয়স : 54 লিঙ্গ : পুৰুষ	GJF7339993 ফটো উপলব্ধ	363 নাম : মৰ্জিনা বিবি স্বামীৰ নাম: নজৰুল হক ঘৰ নং : ১৭২ বয়স : 54 লিঙ্গ : মহিলা	GJF7340069 ফটো উপলব্ধ
364 নাম : জাহানুৰ বিবি স্বামীৰ নাম: আয়ুব আলী ঘৰ নং : ১৭২ বয়স : 46 লিঙ্গ : মহিলা	GJF7339982 ফটো উপলব্ধ	365 নাম : অফিকুল ইছলাম পিতাৰ নাম: আনছাৰ আলী ঘৰ নং : ১৭২ বয়স : 44 লিঙ্গ : পুৰুষ	GJF7340047 ফটো উপলব্ধ	# 366 নাম : ফৰিজন বিবি স্বামীৰ নাম: আফিকুল ইছলাম ঘৰ নং : ১৭২ বয়স : 38 লিঙ্গ : মহিলা	GJF7340014 ফটো উপলব্ধ
367 নাম : মইনুল হক পিতাৰ নাম: নজৰুল হক ঘৰ নং : ১৭২ বয়স : 33 লিঙ্গ : পুৰুষ	GJF7340003 ফটো উপলব্ধ	368 নাম : ইনামুল হক পিতাৰ নাম: ইব্রাহীম আলী ঘৰ নং : ১৭২ বয়স : 30 লিঙ্গ : পুৰুষ	GJF0255141 ফটো উপলব্ধ	369 নাম : ফাতেমা খাতুন স্বামীৰ নাম: মইনুল হক ঘৰ নং : ১৭২ বয়স : 28 লিঙ্গ : মহিলা	GJF0375279 ফটো উপলব্ধ
370 নাম : মিচ ৰেশমি খাতুন স্বামীৰ নাম: ইনামুল হক ঘৰ নং : 172 বয়স : 27 লিঙ্গ : মহিলা	GJF0598896 ফটো উপলব্ধ	371 নাম : ছাদ্দাম হোছেন পিতাৰ নাম: নজৰুল হক ঘৰ নং : ১৭২ বয়স : 25 লিঙ্গ : পুৰুষ	GJF0399493 ফটো উপলব্ধ	372 নাম : মনজুৰা বেগম স্বামীৰ নাম: ছাদ্দাম হোছেন ঘৰ নং : 172 বয়স : 24 লিঙ্গ : মহিলা	GJF0517243 ফটো উপলব্ধ
373 নাম : ছাইফুল হক পিতাৰ নাম: নজৰুল হক ঘৰ নং : 172 বয়স : 24 লিঙ্গ : পুৰুষ	GJF0517227 ফটো উপলব্ধ	R 374 নাম : ছামিনা খাতুন পিতাৰ নাম: আয়ুব আলী ঘৰ নং : 172 বয়স : 22 লিঙ্গ : মহিলা	GJF1310317 ফটো উপলব্ধ	375 নাম : কোহিনুৰ বেগম স্বামীৰ নাম: ছাইফুল হক ঘৰ নং : 172 বয়স : 21 লিঙ্গ : মহিলা	QPZ0030387 ফটো উপলব্ধ
376 নাম : আৰিফা খাতুন মাতৃৰ নাম: মৰ্জিনা বিবি ঘৰ নং : 172 বয়স : 20 লিঙ্গ : মহিলা	QPZ0176016 ফটো উপলব্ধ	377 নাম : জাহেৰা বিবি স্বামীৰ নাম: মহিবুদ্দিন সেখ ঘৰ নং : ১৭৩ বয়স : 70 লিঙ্গ : মহিলা	GJF7340092 ফটো উপলব্ধ	378 নাম : বানেচা বেওয়া পিতাৰ নাম: মনছেৰ ঘৰ নং : ১৭৩ বয়স : 54 লিঙ্গ : মহিলা	GJF7340127 ফটো উপলব্ধ
379 নাম : জাহাঙ্গীৰ সেখ পিতাৰ নাম: মহিবুদ্দিন সেখ ঘৰ নং : ১৭৩ বয়স : 45 লিঙ্গ : পুৰুষ	GJF7340116 ফটো উপলব্ধ	# 380 নাম : আজিজুল হক পিতাৰ নাম: মহিবুদ্দিন সেখ ঘৰ নং : ১৭৩ বয়স : 42 লিঙ্গ : পুৰুষ	GJF7340105 ফটো উপলব্ধ	381 নাম : লাইলী বিবি স্বামীৰ নাম: জাহাঙ্গীৰ সেখ ঘৰ নং : ১৭৩ বয়স : 40 লিঙ্গ : মহিলা	GJF7342394 ফটো উপলব্ধ
382 নাম : ৰোসনা খাতুন স্বামীৰ নাম: আজিজুল হক ঘৰ নং : ১৭৩ বয়স : 31 লিঙ্গ : মহিলা	GJF0258640 ফটো উপলব্ধ	383 নাম : মিৰাজুল হক পিতাৰ নাম: মহিবুদ্দিন সেখ ঘৰ নং : ১৭৩ বয়স : 27 লিঙ্গ : পুৰুষ	GJF0230375 ফটো উপলব্ধ	384 নাম : নিজাম উদ্দিন সেখ পিতাৰ নাম: জয়ান উল্যা ঘৰ নং : ১৭৫ বয়স : 66 লিঙ্গ : পুৰুষ	GJF7340150 ফটো উপলব্ধ
385 নাম : ৰহিমা বিবি স্বামীৰ নাম: নিজাম উদ্দিন সেখ ঘৰ নং : ১৭৫ বয়স : 58 লিঙ্গ : মহিলা	GJF7340183 ফটো উপলব্ধ	386 নাম : মিৰজান বেগম পিতাৰ নাম: নিজাম উদ্দিন সেখ ঘৰ নং : ১৭৫ বয়স : 45 লিঙ্গ : মহিলা	GJF7340161 ফটো উপলব্ধ	387 নাম : ৰহিম সেখ পিতাৰ নাম: নিজাম ঘৰ নং : ১৭৫ বয়স : 42 লিঙ্গ : পুৰুষ	GJF7340207 ফটো উপলব্ধ
388 নাম : মফিদা খাতুন পিতাৰ নাম: নিজাম উদ্দিন সেখ ঘৰ নং : ১৭৫ বয়স : 42 লিঙ্গ : মহিলা	GJF7340194 ফটো উপলব্ধ	389 নাম : কহিনুৰ বিবি স্বামীৰ নাম: ৰহিম সেখ ঘৰ নং : ১৭৫ বয়স : 38 লিঙ্গ : মহিলা	GJF7340172 ফটো উপলব্ধ	390 নাম : লোকমান আলী পিতাৰ নাম: নিজাম উদ্দিন সেখ ঘৰ নং : ১৭৫ বয়স : 27 লিঙ্গ : পুৰুষ	GJF0254532 ফটো উপলব্ধ



391 নাম : বকমান আলী পিতাৰ নাম: নিজাম উদ্দিন সেখ ঘৰ নং : ১৭৫ বয়স : 27 লিঙ্গ : পুৰুষ	GJF0253500 ফটো উপলব্ধ	392 নাম : জহিৰা খাতুন স্বামীৰ নাম: বকমান আলী ঘৰ নং : 175 বয়স : 27 লিঙ্গ : মহিলা	GJF0642942 ফটো উপলব্ধ	393 নাম : বেজিনা খাতুন স্বামীৰ নাম: লোকমান আলী ঘৰ নং : 175 বয়স : 25 লিঙ্গ : মহিলা	GJF0597005 ফটো উপলব্ধ
394 নাম : মহিবুল হক মাতৃৰ নাম: মফিদা খাতুন ঘৰ নং : 175 বয়স : 20 লিঙ্গ : পুৰুষ	QPZ0025692 ফটো উপলব্ধ	395 নাম : জহিৰুদ্দিন সেখ পিতাৰ নাম: ছায়েদ আলী সেখ ঘৰ নং : ১৭৬ বয়স : 76 লিঙ্গ : পুৰুষ	GJF7340218 ফটো উপলব্ধ	396 নাম : ৰুপতান বিবি স্বামীৰ নাম: জহিৰুদ্দিন ঘৰ নং : ১৭৬ বয়স : 64 লিঙ্গ : মহিলা	GJF7340241 ফটো উপলব্ধ
397 নাম : আব্দুল ৰহমান পিতাৰ নাম: জহিৰুদ্দিন সেখ ঘৰ নং : ১৭৬ বয়স : 40 লিঙ্গ : পুৰুষ	GJF7340252 ফটো উপলব্ধ	398 নাম : ৰশিদা বেগম পিতাৰ নাম: জহিৰুদ্দিন ঘৰ নং : ১৭৬ বয়স : 39 লিঙ্গ : মহিলা	GJF7340229 ফটো উপলব্ধ	399 নাম : আকলীমা বিবি স্বামীৰ নাম: আব্দুল ৰহমান ঘৰ নং : ১৭৬ বয়স : 35 লিঙ্গ : মহিলা	GJF7340263 ফটো উপলব্ধ
400 নাম : আকলীমা খাতুন পিতাৰ নাম: জহিৰুদ্দিন ঘৰ নং : ১৭৬ বয়স : 32 লিঙ্গ : মহিলা	GJF7340230 ফটো উপলব্ধ	401 নাম : গাজী ৰহমান সেখ পিতাৰ নাম: জহিৰুদ্দিন সেখ ঘৰ নং : ১৭৬ বয়স : 31 লিঙ্গ : পুৰুষ	GJF7342689 ফটো উপলব্ধ	402 নাম : হামিদুৰ ৰহমান পিতাৰ নাম: জহিৰুদ্দিন সেখ ঘৰ নং : ১৭৬ বয়স : 26 লিঙ্গ : পুৰুষ	GJF0390401 ফটো উপলব্ধ
403 নাম : ৰুমানা খাতুন স্বামীৰ নাম: গাজীৰহমান সেখ ঘৰ নং : ১৭৬ বয়স : 25 লিঙ্গ : মহিলা	GJF0378604 ফটো উপলব্ধ	404 নাম : সোনেকা খাতুন স্বামীৰ নাম: হামিদুৰ ৰহমান ঘৰ নং : 176 বয়স : 20 লিঙ্গ : মহিলা	QPZ0222075 ফটো উপলব্ধ	405 নাম : জসমত আলী সেখ পিতাৰ নাম: ছায়েদ আলী সেখ আলী ঘৰ নং : ১৭৭ বয়স : 64 লিঙ্গ : পুৰুষ	GJF7340274 ফটো উপলব্ধ
406 নাম : চাম্পা বিবি স্বামীৰ নাম: জসমত আলী সেখ ঘৰ নং : ১৭৭ বয়স : 56 লিঙ্গ : মহিলা	GJF7340285 ফটো উপলব্ধ	407 নাম : জামিলা বেগম পিতাৰ নাম: জসমত আলী সেখ ঘৰ নং : ১৭৭ বয়স : 32 লিঙ্গ : মহিলা	GJF0376517 ফটো উপলব্ধ	408 নাম : কমৰ উদ্দিন সেখ পিতাৰ নাম: আকবৰ আলী ঘৰ নং : ১৭৭ক বয়স : 30 লিঙ্গ : পুৰুষ	GJF0231894 ফটো উপলব্ধ
409 নাম : ফৰিদা বেগম পিতাৰ নাম: জসমত আলী সেখ ঘৰ নং : 177 বয়স : 30 লিঙ্গ : মহিলা	GJF0604660 ফটো উপলব্ধ	410 নাম : মিজানুৰ আলোম পিতাৰ নাম: জসমত আলী সেখ ঘৰ নং : ১৭৭ বয়স : 27 লিঙ্গ : পুৰুষ	GJF0376665 ফটো উপলব্ধ	411 নাম : ছকিনা খাতুন স্বামীৰ নাম: মিজানুৰ আলোম ঘৰ নং : 177 বয়স : 22 লিঙ্গ : মহিলা	GJF2059756 ফটো উপলব্ধ
412 নাম : বজ্জত আলী পিতাৰ নাম: ছায়েদ ঘৰ নং : ১৭৮ বয়স : 47 লিঙ্গ : পুৰুষ	GJF7340343 ফটো উপলব্ধ	413 নাম : কহিনুৰ বিবি স্বামীৰ নাম: বজ্জত আলী ঘৰ নং : ১৭৮ বয়স : 42 লিঙ্গ : মহিলা	GJF7340310 ফটো উপলব্ধ	414 নাম : সহৰ আলী পিতাৰ নাম: ছায়েদ আলী ঘৰ নং : ১৭৮ বয়স : 41 লিঙ্গ : পুৰুষ	GJF7340321 ফটো উপলব্ধ
# 415 নাম : বুলো বেওয়া স্বামীৰ নাম: ছায়েদ আলী ঘৰ নং : ১৭৮ বয়স : 68 লিঙ্গ : মহিলা	GJF7340309 ফটো উপলব্ধ	416 নাম : মহৰ আলী পিতাৰ নাম: ছায়েদ ঘৰ নং : ১৭৮ বয়স : 38 লিঙ্গ : পুৰুষ	GJF7340332 ফটো উপলব্ধ	417 নাম : কমলা বিবি স্বামীৰ নাম: মহৰ আলী ঘৰ নং : ১৭৮ বয়স : 35 লিঙ্গ : মহিলা	GJF7340365 ফটো উপলব্ধ
418 নাম : সুখীৰন বিবি স্বামীৰ নাম: বজ্জত আলী ঘৰ নং : ১৭৮ বয়স : 35 লিঙ্গ : মহিলা	GJF7340354 ফটো উপলব্ধ	419 নাম : জহৰ আলী পিতাৰ নাম: ছায়েদ আলী ঘৰ নং : ১৭৮ বয়স : 30 লিঙ্গ : পুৰুষ	GJF7342656 ফটো উপলব্ধ	420 নাম : ছুমিৰন খাতুন স্বামীৰ নাম: মহৰ আলী ঘৰ নং : 178 বয়স : 24 লিঙ্গ : মহিলা	GJF0629725 ফটো উপলব্ধ



421 নাম : মফিদা খাতুন স্বামীৰ নাম: সহৰ আলী ঘৰ নং : 178 বয়স : 24 লিঙ্গ : মহিলা	GJF0538587 ফটো উপলব্ধ	422 নাম : শুকুৰ আলী পিতাৰ নাম: ছায়েদ আলী সেখ ঘৰ নং : 199 বয়স : 62 লিঙ্গ : পুৰুষ	GJF7340445 ফটো উপলব্ধ	423 নাম : বহিমা বিবি স্বামীৰ নাম: শুকুৰ আলী ঘৰ নং : 199 বয়স : 58 লিঙ্গ : মহিলা	GJF7340456 ফটো উপলব্ধ
424 নাম : হজৰত আলী পিতাৰ নাম: ছায়েদ ঘৰ নং : 199 বয়স : 50 লিঙ্গ : পুৰুষ	GJF7340423 ফটো উপলব্ধ	425 নাম : হাছেনা বিবি স্বামীৰ নাম: হজৰত আলী সেখ ঘৰ নং : 199 বয়স : 42 লিঙ্গ : মহিলা	GJF7340434 ফটো উপলব্ধ	426 নাম : আব্দুল বহিম পিতাৰ নাম: শুকুৰ আলী ঘৰ নং : 199 বয়স : 42 লিঙ্গ : পুৰুষ	GJF7340401 ফটো উপলব্ধ
427 নাম : জৰিনা বিবি স্বামীৰ নাম: আব্দুল বহিম ঘৰ নং : 199 বয়স : 38 লিঙ্গ : মহিলা	GJF7340412 ফটো উপলব্ধ	428 নাম : ছলিম আলী পিতাৰ নাম: শুকুৰ আলী ঘৰ নং : 199 বয়স : 35 লিঙ্গ : পুৰুষ	GJF7340376 ফটো উপলব্ধ	429 নাম : ছুফিয়া খাতুন স্বামীৰ নাম: মঃ খালিল আলী ঘৰ নং : 199 বয়স : 35 লিঙ্গ : মহিলা	GJF7340387 ফটো উপলব্ধ
430 নাম : ফৰিদা খাতুন স্বামীৰ নাম: ছলিম আলী ঘৰ নং : 179 বয়স : 27 লিঙ্গ : মহিলা	GJF0536060 ফটো উপলব্ধ	431 নাম : হাজিৰন খাতুন পিতাৰ নাম: হজৰত আলী ঘৰ নং : 179 বয়স : 25 লিঙ্গ : মহিলা	GJF1329374 ফটো উপলব্ধ	432 নাম : ছাইদুল আলী পিতাৰ নাম: হজৰত আলী ঘৰ নং : 179 বয়স : 23 লিঙ্গ : পুৰুষ	GJF1329234 ফটো উপলব্ধ
433 নাম : নসৰ আলী পিতাৰ নাম: ছায়েদ ঘৰ নং : 180 বয়স : 57 লিঙ্গ : পুৰুষ	GJF7340478 ফটো উপলব্ধ	434 নাম : বাচ্চানী বিবি স্বামীৰ নাম: নসৰ আলী ঘৰ নং : 180 বয়স : 54 লিঙ্গ : মহিলা	GJF7340489 ফটো উপলব্ধ	435 নাম : বহিম বাদসা পিতাৰ নাম: নসৰ আলী ঘৰ নং : 180 বয়স : 38 লিঙ্গ : পুৰুষ	GJF7340467 ফটো উপলব্ধ
436 নাম : আনজুমা বিবি স্বামীৰ নাম: বাদসা সেখ ঘৰ নং : 180 বয়স : 36 লিঙ্গ : মহিলা	GJF0377986 ফটো উপলব্ধ	437 নাম : আব্দুল বাছিত সেখ পিতাৰ নাম: নসৰ আলী ঘৰ নং : 180 বয়স : 31 লিঙ্গ : পুৰুষ	GJF0218909 ফটো উপলব্ধ	438 নাম : ফজলীমা খাতুন স্বামীৰ নাম: মফিজুল হক ঘৰ নং : 180 বয়স : 30 লিঙ্গ : মহিলা	GJF0596759 ফটো উপলব্ধ
439 নাম : মফিজুল হক পিতাৰ নাম: মহম্মদ আলী ঘৰ নং : 180 বয়স : 27 লিঙ্গ : পুৰুষ	GJF0278564 ফটো উপলব্ধ	440 নাম : মহম্মদ আলী পিতাৰ নাম: ছায়েদ ঘৰ নং : 181 বয়স : 55 লিঙ্গ : পুৰুষ	GJF7340490 ফটো উপলব্ধ	441 নাম : মমেনা বিবি স্বামীৰ নাম: মহম্মদ আলী ঘৰ নং : 181 বয়স : 52 লিঙ্গ : মহিলা	GJF7340503 ফটো উপলব্ধ
442 নাম : মহিবুল হক পিতাৰ নাম: মহম্মদ আলী ঘৰ নং : 181 বয়স : 22 লিঙ্গ : পুৰুষ	GJF1194281 ফটো উপলব্ধ	443 নাম : মাজনি খাতুন পিতাৰ নাম: মহম্মদ আলী ঘৰ নং : 181 বয়স : 22 লিঙ্গ : মহিলা	QPZ0107466 ফটো উপলব্ধ	444 নাম : মাৰিয়া খাতুন পিতাৰ নাম: মহম্মদ আলী ঘৰ নং : 181 বয়স : 21 লিঙ্গ : মহিলা	QPZ0107441 ফটো উপলব্ধ
445 নাম : ছালমা খাতুন স্বামীৰ নাম: মহিবুল হক ঘৰ নং : 181 বয়স : 20 লিঙ্গ : মহিলা	QPZ0106856 ফটো উপলব্ধ	446 নাম : আব্দুল হামেদ সেখ পিতাৰ নাম: হোসেন জো: ঘৰ নং : 182 বয়স : 60 লিঙ্গ : পুৰুষ	GJF7340514 ফটো উপলব্ধ	447 নাম : ৰোকেয়া বিবি স্বামীৰ নাম: আব্দুল হামেদ ঘৰ নং : 182 বয়স : 55 লিঙ্গ : মহিলা	GJF7340525 ফটো উপলব্ধ
448 নাম : আব্দুল লতিফা সেখ পিতাৰ নাম: আব্দুল মজিদ সেখ ঘৰ নং : 182 বয়স : 36 লিঙ্গ : পুৰুষ	GJF7340536 ফটো উপলব্ধ	449 নাম : হাবেজা বিবি স্বামীৰ নাম: আব্দুল লতিফা সেখ ঘৰ নং : 182 বয়স : 30 লিঙ্গ : মহিলা	GJF7342510 ফটো উপলব্ধ	450 নাম : ছুনফা খাতুন পিতাৰ নাম: আব্দুল হামেদ সেখ ঘৰ নং : 182 বয়স : 29 লিঙ্গ : মহিলা	GJF0253260 ফটো উপলব্ধ



451 নাম : আমিৰুল হক পিতাৰ নাম : আব্দুল হামেদ ঘৰ নং : 1৮২ বয়স : 25 লিঙ্গ : পুৰুষ	GJF0664623 ফটো উপলব্ধ	452 নাম : জুল হক জে.ৱাদ্দাৰ পিতাৰ নাম : আব্দুল হামেদ সেখ ঘৰ নং : 182 বয়স : 21 লিঙ্গ : পুৰুষ	GJF2074664 ফটো উপলব্ধ	453 নাম : শুকুৰ আলী সেখ পিতাৰ নাম : কুতুব উল্যা ঘৰ নং : 1৮৩ বয়স : 60 লিঙ্গ : পুৰুষ	GJF7340558 ফটো উপলব্ধ
454 নাম : ছামিৰন বিবি স্বামীৰ নাম : শুকুৰ ঘৰ নং : 1৮৩ বয়স : 52 লিঙ্গ : মহিলা	GJF7340569 ফটো উপলব্ধ	455 নাম : ছমিদ্দিন সেখ পিতাৰ নাম : শুকুৰ সেখ ঘৰ নং : 1৮৩ বয়স : 34 লিঙ্গ : পুৰুষ	GJF7340547 ফটো উপলব্ধ	456 নাম : সাহাজুল সেখ পিতাৰ নাম : তচু সেখ ঘৰ নং : 1৮৩ বয়স : 32 লিঙ্গ : পুৰুষ	GJF1942116 ফটো উপলব্ধ
# 457 নাম : দেলাদাৰ সেখ পিতাৰ নাম : তচু সেখ ঘৰ নং : 1৮৩ বয়স : 30 লিঙ্গ : পুৰুষ	GJF1942047 ফটো উপলব্ধ	458 নাম : গোলজাৰ আলী পিতাৰ নাম : তচু সেখ ঘৰ নং : 1৮৩ বয়স : 27 লিঙ্গ : পুৰুষ	GJF0487306 ফটো উপলব্ধ	459 নাম : জুল হক সেখ পিতাৰ নাম : শুকুৰ আলী সেখ ঘৰ নং : 1৮৩ বয়স : 27 লিঙ্গ : পুৰুষ	GJF0253773 ফটো উপলব্ধ
460 নাম : চাইনা খাতুন স্বামীৰ নাম : সাহাজুল সেখ ঘৰ নং : 1৮৩ বয়স : 27 লিঙ্গ : মহিলা	GJF0390922 ফটো উপলব্ধ	461 নাম : ছফিকুল হক পিতাৰ নাম : শুকুৰ আলী সেখ ঘৰ নং : 183 বয়স : 27 লিঙ্গ : পুৰুষ	GJF0539809 ফটো উপলব্ধ	462 নাম : সাহানাজ খাতুন স্বামীৰ নাম : জুল হক সেখ ঘৰ নং : 183 বয়স : 26 লিঙ্গ : মহিলা	GJF0600973 ফটো উপলব্ধ
463 নাম : জোসনা ভানু স্বামীৰ নাম : ছফিকুল হক ঘৰ নং : 183 বয়স : 23 লিঙ্গ : মহিলা	QPZ0024596 ফটো উপলব্ধ	464 নাম : তচু সেখ পিতাৰ নাম : হয়াত আলী ঘৰ নং : 1৮৪ বয়স : 65 লিঙ্গ : পুৰুষ	GJF7340570 ফটো উপলব্ধ	465 নাম : আকিৰন বিবি স্বামীৰ নাম : মালেক সেখ ঘৰ নং : 184 বয়স : 55 লিঙ্গ : মহিলা	GJF0230052 ফটো উপলব্ধ
466 নাম : মালেক সেখ পিতাৰ নাম : হাইতালী সেখ ঘৰ নং : 184 বয়স : 54 লিঙ্গ : পুৰুষ	GJF7340605 ফটো উপলব্ধ	467 নাম : সুকু বিবি স্বামীৰ নাম : তচু সেখ ঘৰ নং : 1৮৪ বয়স : 52 লিঙ্গ : মহিলা	GJF7340581 ফটো উপলব্ধ	468 নাম : সাহেৰ আলী পিতাৰ নাম : তচু সেখ ঘৰ নং : 1৮৪ বয়স : 36 লিঙ্গ : পুৰুষ	GJF7340592 ফটো উপলব্ধ
469 নাম : আব বক্কাৰ সেখ পিতাৰ নাম : মালেক সেখ ঘৰ নং : 184 বয়স : 30 লিঙ্গ : পুৰুষ	GJF0220608 ফটো উপলব্ধ	470 নাম : নাজিমা খাতুন স্বামীৰ নাম : সাহেৰ আলী ঘৰ নং : 1৮৪ বয়স : 26 লিঙ্গ : মহিলা	GJF0391433 ফটো উপলব্ধ	471 নাম : ফৰিদা খাতুন পিতাৰ নাম : বাদসা সেখ ঘৰ নং : 184 বয়স : 26 লিঙ্গ : মহিলা	GJF0262360 ফটো উপলব্ধ
472 নাম : চনবালি খাতুন স্বামীৰ নাম : দেলাদাৰ সেখ ঘৰ নং : 184 বয়স : 22 লিঙ্গ : মহিলা	GJF1310101 ফটো উপলব্ধ	473 নাম : অজিজুল হক পিতাৰ নাম : তচু সেখ ঘৰ নং : 184 বয়স : 22 লিঙ্গ : পুৰুষ	GJF1310085 ফটো উপলব্ধ	474 নাম : আফজাল আলী সেখ পিতাৰ নাম : মালেক সেখ ঘৰ নং : 184 বয়স : 22 লিঙ্গ : পুৰুষ	QPZ0174060 ফটো উপলব্ধ
475 নাম : কৰিমন বেওয়া স্বামীৰ নাম : আহম্মাদ আলী ঘৰ নং : 1৮৫ বয়স : 60 লিঙ্গ : মহিলা	GJF7340616 ফটো উপলব্ধ	476 নাম : সাহাতন নেছা স্বামীৰ নাম : আহম্মাদ আলী ঘৰ নং : 1৮৫ বয়স : 35 লিঙ্গ : মহিলা	GJF0231563 ফটো উপলব্ধ	477 নাম : নুৰজাহান বিবি স্বামীৰ নাম : নওসাদ আলী ঘৰ নং : 1৮৫ বয়স : 35 লিঙ্গ : মহিলা	GJF7340627 ফটো উপলব্ধ
478 নাম : সোনাতান বেওয়া পিতাৰ নাম : ইজ্জত আলী ঘৰ নং : 1৯৩ বয়স : 58 লিঙ্গ : মহিলা	GJF7340661 ফটো উপলব্ধ	# 479 নাম : ফজৰ আলী সেখ পিতাৰ নাম : ইজ্জত আলী ঘৰ নং : 1৯৩ বয়স : 51 লিঙ্গ : পুৰুষ	GJF7340718 ফটো উপলব্ধ	480 নাম : কমলা খাতুন স্বামীৰ নাম : ফজৰ আলী সেখ ঘৰ নং : 1৯৩ বয়স : 49 লিঙ্গ : মহিলা	GJF0259044 ফটো উপলব্ধ

481 নাম : নজৰ আলী পিতাৰ নাম: ইজ্জত আলী ঘৰ নং : ১৯৩ বয়স : 45 লিঙ্গ : পুৰুষ	GJF7340672 ফটো উপলব্ধ	482 নাম : সহৰ আলী পিতাৰ নাম: ইজ্জত আলী ঘৰ নং : ১৯৩ বয়স : 42 লিঙ্গ : পুৰুষ	GJF7340650 ফটো উপলব্ধ	483 নাম : সহিদা বিবি স্বামীৰ নাম: নজৰ আলী ঘৰ নং : ১৯৩ বয়স : 40 লিঙ্গ : মহিলা	GJF7340649 ফটো উপলব্ধ
484 নাম : মমতা বিবি স্বামীৰ নাম: সহৰ আলী ঘৰ নং : ১৯৩ বয়স : 38 লিঙ্গ : মহিলা	GJF7340683 ফটো উপলব্ধ	485 নাম : শৰিফা বিবি পিতাৰ নাম: মুন্নাছ আলী ঘৰ নং : ১৯৩ বয়স : 38 লিঙ্গ : মহিলা	GJF7342430 ফটো উপলব্ধ	486 নাম : মুন্নাছ আলী পিতাৰ নাম: কাঙ্গু আলী ঘৰ নং : ১৯৩ বয়স : 38 লিঙ্গ : পুৰুষ	GJF7340694 ফটো উপলব্ধ
487 নাম : মাইজান খাতুন পিতাৰ নাম: ইজ্জত আলী ঘৰ নং : ১৯৩ বয়স : 34 লিঙ্গ : মহিলা	GJF7340638 ফটো উপলব্ধ	488 নাম : ছাবিনা ইয়াছমিন স্বামীৰ নাম: মফিজ আলী ঘৰ নং : 193 বয়স : 27 লিঙ্গ : মহিলা	GJF0499962 ফটো উপলব্ধ	# 489 নাম : মফিজ আলী পিতাৰ নাম: ফজৰ আলী ঘৰ নং : ১৯৩ বয়স : 26 লিঙ্গ : পুৰুষ	GJF0389551 ফটো উপলব্ধ
490 নাম : ছফিকুল আলী পিতাৰ নাম: ফজৰ আলী ঘৰ নং : 193 বয়স : 24 লিঙ্গ : পুৰুষ	GJF0509273 ফটো উপলব্ধ	491 নাম : সৰভান বেগেম পিতাৰ নাম: সহৰ আলী ঘৰ নং : 193 বয়স : 22 লিঙ্গ : মহিলা	GJF1309962 ফটো উপলব্ধ	492 নাম : ফৰিদা বেগম পিতাৰ নাম: ফজৰ আলী সেখ ঘৰ নং : 193 বয়স : 20 লিঙ্গ : মহিলা	QPZ0113316 ফটো উপলব্ধ
493 নাম : বানেচা বিবি স্বামীৰ নাম: সিৰাজুল হক ঘৰ নং : ১৯৪ বয়স : 30 লিঙ্গ : মহিলা	GJF7342725 ফটো উপলব্ধ	494 নাম : আবদুল মজিদ পিতাৰ নাম: জমছেৰ ঘৰ নং : ১৯৬ বয়স : 68 লিঙ্গ : পুৰুষ	GJF7340774 ফটো উপলব্ধ	495 নাম : ছমিৰন বিবি স্বামীৰ নাম: আ: মজিদ ঘৰ নং : ১৯৬ বয়স : 62 লিঙ্গ : মহিলা	GJF7340796 ফটো উপলব্ধ
496 নাম : আবদুল ৰহিম পিতাৰ নাম: জমছেৰ ঘৰ নং : ১৯৬ বয়স : 58 লিঙ্গ : পুৰুষ	GJF7340865 ফটো উপলব্ধ	497 নাম : সোনেকা বিবি স্বামীৰ নাম: আ: ৰহিম ঘৰ নং : ১৯৬ বয়স : 53 লিঙ্গ : মহিলা	GJF7340785 ফটো উপলব্ধ	498 নাম : আনোৰা বিবি স্বামীৰ নাম: আব্দুল বাৰেখ ঘৰ নং : ১৯৬ বয়স : 48 লিঙ্গ : মহিলা	GJF7340821 ফটো উপলব্ধ
499 নাম : আবদুল মোম্নাফ পিতাৰ নাম: জমছেৰ ঘৰ নং : ১৯৬ বয়স : 46 লিঙ্গ : পুৰুষ	GJF7340810 ফটো উপলব্ধ	500 নাম : সহিদা বিবি স্বামীৰ নাম: আ: মোম্নাফ ঘৰ নং : ১৯৬ বয়স : 39 লিঙ্গ : মহিলা	GJF7340832 ফটো উপলব্ধ	501 নাম : ছমদ্দিন সেখ পিতাৰ নাম: আব্দুল মজিদ সেখ ঘৰ নং : ১৯৬ বয়স : 35 লিঙ্গ : পুৰুষ	GJF7340843 ফটো উপলব্ধ
502 নাম : ফৰিদা খাতুন স্বামীৰ নাম: ছমদ্দিন সেখ ঘৰ নং : ১৯৬ বয়স : 32 লিঙ্গ : মহিলা	GJF0394452 ফটো উপলব্ধ	# 503 নাম : মো: আব্দুল সোনাউদ্দিন সেখ পিতাৰ নাম: আব্দুল ৰহিম সেখ ঘৰ নং : 196 বয়স : 31 লিঙ্গ : পুৰুষ	GJF0226597 ফটো উপলব্ধ	504 নাম : ছোলেমান সেখ পিতাৰ নাম: আব্দুল ৰহিম সেখ ঘৰ নং : ১৯৬ বয়স : 27 লিঙ্গ : পুৰুষ	GJF0230904 ফটো উপলব্ধ
505 নাম : গুনজৰা খাতুন স্বামীৰ নাম: মো: আব্দুল সোনাউদ্দিন সেখ ঘৰ নং : 196 বয়স : 26 লিঙ্গ : মহিলা	GJF0629683 ফটো উপলব্ধ	506 নাম : আমিনুৰ ৰহমান সেখ পিতাৰ নাম: আব্দুল বাৰেক ঘৰ নং : ১৯৬ বয়স : 25 লিঙ্গ : পুৰুষ	GJF0388900 ফটো উপলব্ধ	507 নাম : ৰহিমা খাতুন স্বামীৰ নাম: সোলেমান সেখ ঘৰ নং : 196 বয়স : 24 লিঙ্গ : মহিলা	GJF2057297 ফটো উপলব্ধ
508 নাম : জাহেনাৰা খাতুন স্বামীৰ নাম: ছমদ্দিন সেখ ঘৰ নং : 196 বয়স : 24 লিঙ্গ : মহিলা	QPZ0158584 ফটো উপলব্ধ	509 নাম : জেলেকা খাতুন স্বামীৰ নাম: আমিনুৰ ৰহমান সেখ ঘৰ নং : 196 বয়স : 21 লিঙ্গ : মহিলা	QPZ0178301 ফটো উপলব্ধ	510 নাম : অবিৰন বেওয়া স্বামীৰ নাম: ঘুটু সেখ ঘৰ নং : ১৯৯ বয়স : 61 লিঙ্গ : মহিলা	GJF7340934 ফটো উপলব্ধ



511 নাম : মজন মিঞা পিতাৰ নাম: ছেপাতুল্ল্যা সেখ ঘৰ নং : ২০০ বয়স : 56 লিঙ্গ : পুৰুষ	GJF7340945 ফটো উপলব্ধ	512 নাম : আয়সা বিবি স্বামীৰ নাম: মজন মিঞা ঘৰ নং : ২০০ বয়স : 53 লিঙ্গ : মহিলা	GJF7340956 ফটো উপলব্ধ	513 নাম : হাতেম আলী পিতাৰ নাম: মজন মিঞা ঘৰ নং : 200 বয়স : 29 লিঙ্গ : পুৰুষ	GJF0229609 ফটো উপলব্ধ
514 নাম : পাৰবিন নেচা পিতাৰ নাম: মজন মিঞা ঘৰ নং : ২০০ বয়স : 25 লিঙ্গ : মহিলা	GJF0398891 ফটো উপলব্ধ	E 515 নাম : অহিতন নেছা স্বামীৰ নাম: আউয়াল উদ্দিন সেখ ঘৰ নং : ২০১ বয়স : 85 লিঙ্গ : মহিলা	GJF7340990 ফটো উপলব্ধ	516 নাম : ছুৰত জামাল সেখ পিতাৰ নাম: আউয়াল উদ্দিন সেখ ঘৰ নং : ২০১ বয়স : 55 লিঙ্গ : পুৰুষ	GJF7341006 ফটো উপলব্ধ
517 নাম : চায়না খাতুন স্বামীৰ নাম: ছুৰত জামাল সেখ ঘৰ নং : ২০১ বয়স : 53 লিঙ্গ : মহিলা	GJF7340978 ফটো উপলব্ধ	518 নাম : আব্দুল মোতলেব সেখ পিতাৰ নাম: আউয়াল উদ্দিন সেখ ঘৰ নং : ২০১ বয়স : 39 লিঙ্গ : পুৰুষ	GJF7340967 ফটো উপলব্ধ	519 নাম : সেখ সাইজুদ্দিন পিতাৰ নাম: ছুৰত জামাল সেখ ঘৰ নং : ২০১ বয়স : 28 লিঙ্গ : পুৰুষ	GJF0403311 ফটো উপলব্ধ
520 নাম : তহেৰ আলী পিতাৰ নাম: সুনজা শেখ ঘৰ নং : ২০২ বয়স : 62 লিঙ্গ : পুৰুষ	GJF7341017 ফটো উপলব্ধ	521 নাম : জয়নব বিবি স্বামীৰ নাম: তহেৰ আলী ঘৰ নং : ২০২ বয়স : 57 লিঙ্গ : মহিলা	GJF7341039 ফটো উপলব্ধ	522 নাম : ইমান আলী পিতাৰ নাম: তহেৰ ঘৰ নং : ২০২ বয়স : 40 লিঙ্গ : পুৰুষ	GJF7341040 ফটো উপলব্ধ
523 নাম : ছামাদ আলী পিতাৰ নাম: তহেৰ আলী ঘৰ নং : ২০২ বয়স : 33 লিঙ্গ : পুৰুষ	GJF7341028 ফটো উপলব্ধ	524 নাম : ছামছুল আলী সেখ পিতাৰ নাম: তহেৰ আলী ঘৰ নং : ২০২ বয়স : 29 লিঙ্গ : পুৰুষ	GJF0233221 ফটো উপলব্ধ	525 নাম : ফৰিদা খাতুন পিতাৰ নাম: তহেৰ আলী ঘৰ নং : ২০২ বয়স : 28 লিঙ্গ : মহিলা	GJF0488536 ফটো উপলব্ধ
526 নাম : ছানোয়াৰ আলী পিতাৰ নাম: তহেৰ আলী ঘৰ নং : ২০২ বয়স : 27 লিঙ্গ : পুৰুষ	GJF0388553 ফটো উপলব্ধ	527 নাম : বহিমা খাতুন স্বামীৰ নাম: ছামছুল আলী সেখ ঘৰ নং : 202 বয়স : 26 লিঙ্গ : মহিলা	GJF2073583 ফটো উপলব্ধ	528 নাম : আনোৱাৰ আলী পিতাৰ নাম: তহেৰ আলী ঘৰ নং : 202 বয়স : 25 লিঙ্গ : পুৰুষ	GJF0507061 ফটো উপলব্ধ
529 নাম : আন্দিয়া খাতুন স্বামীৰ নাম: ইমান আলী ঘৰ নং : 202 বয়স : 23 লিঙ্গ : মহিলা	GJF2075216 ফটো উপলব্ধ	530 নাম : ছাবিনা ইয়াছমিন স্বামীৰ নাম: ছানোয়াৰ আলী ঘৰ নং : 202 বয়স : 21 লিঙ্গ : মহিলা	GJF2073591 ফটো উপলব্ধ	D 531 নাম : ছুনফা বিবি স্বামীৰ নাম: হাসিনুৰ সেখ ঘৰ নং : ২০৩ বয়স : 39 লিঙ্গ : মহিলা	GJF7341073 ফটো উপলব্ধ
532 নাম : মৰিয়ম বেওয়া স্বামীৰ নাম: হামেদ সেখ ঘৰ নং : ২০৫ বয়স : 66 লিঙ্গ : মহিলা	GJF7341119 ফটো উপলব্ধ	533 নাম : মইনুল হক পিতাৰ নাম: হামেদ সেখ ঘৰ নং : ২০৫ বয়স : 40 লিঙ্গ : পুৰুষ	GJF7341120 ফটো উপলব্ধ	534 নাম : জয়নাল হক মাতৃৰ নাম: হামেদ সেখ ঘৰ নং : 205 বয়স : 35 লিঙ্গ : পুৰুষ	GJF0231316 ফটো উপলব্ধ
535 নাম : খাইৰণ নেছা স্বামীৰ নাম: মইনুল হক ঘৰ নং : ২০৫ বয়স : 33 লিঙ্গ : মহিলা	GJF7341142 ফটো উপলব্ধ	536 নাম : ময়নাল হক পিতাৰ নাম: হামেদ আলী ঘৰ নং : ২০৫ বয়স : 33 লিঙ্গ : পুৰুষ	GJF7341131 ফটো উপলব্ধ	537 নাম : নাজমা বিবি স্বামীৰ নাম: জয়নাল হক ঘৰ নং : ২০৫ বয়স : 31 লিঙ্গ : মহিলা	GJF1942285 ফটো উপলব্ধ
538 নাম : আয়নাল হক পিতাৰ নাম: হামেদ আলী ঘৰ নং : ২০৫ বয়স : 27 লিঙ্গ : পুৰুষ	GJF0253443 ফটো উপলব্ধ	539 নাম : আখলিমা খাতুন স্বামীৰ নাম: ময়নাল হক ঘৰ নং : ২০৫ বয়স : 26 লিঙ্গ : মহিলা	GJF0435164 ফটো উপলব্ধ	540 নাম : ৰোশীদা খাতুন স্বামীৰ নাম: আয়নাল হক ঘৰ নং : 205 বয়স : 20 লিঙ্গ : মহিলা	QPZ0148460 ফটো উপলব্ধ



541 নাম : বুনা লায়লা স্বামীৰ নাম: জিয়াৰুদ্দিন সেখ ঘৰ নং : 205ক বয়স : 26 লিঙ্গ : মহিলা	GJF2074631 ফটো উপলব্ধ	542 নাম : মমিনা বিবি স্বামীৰ নাম: জয়নাল সেক ঘৰ নং : 20৮ বয়স : 64 লিঙ্গ : মহিলা	GJF7341175 ফটো উপলব্ধ	543 নাম : আলিমন্ বেপ্তা স্বামীৰ নাম: মহিবুদ্দিন মন্ডল ঘৰ নং : 20৮ বয়স : 62 লিঙ্গ : মহিলা	GJF7341197 ফটো উপলব্ধ
544 নাম : কাবেল মন্ডল পিতাৰ নাম: মহিবুদ্দিন মন্ডল ঘৰ নং : 20৮ বয়স : 42 লিঙ্গ : পুৰুষ	GJF7341200 ফটো উপলব্ধ	545 নাম : কাজেম মন্ডল পিতাৰ নাম: মহিবুদ্দিন ঘৰ নং : 20৮ বয়স : 40 লিঙ্গ : পুৰুষ	GJF7341255 ফটো উপলব্ধ	546 নাম : মনিজা বিবি স্বামীৰ নাম: কাজেম মন্ডল ঘৰ নং : 20৮ বয়স : 38 লিঙ্গ : মহিলা	GJF7341222 ফটো উপলব্ধ
547 নাম : মাজম মন্ডল পিতাৰ নাম: মহিবুদ্দিন মন্ডল ঘৰ নং : 20৮ বয়স : 38 লিঙ্গ : পুৰুষ	GJF7341233 ফটো উপলব্ধ	548 নাম : মনজুৰা বিবি স্বামীৰ নাম: কাবেল মন্ডল ঘৰ নং : 20৮ বয়স : 38 লিঙ্গ : মহিলা	GJF7341244 ফটো উপলব্ধ	549 নাম : মহিনুল হক পিতাৰ নাম: আব্বাছ আলী ঘৰ নং : 20৮ বয়স : 36 লিঙ্গ : পুৰুষ	GJF7341277 ফটো উপলব্ধ
550 নাম : মেহাৰা বিবি স্বামীৰ নাম: মাজম মন্ডল ঘৰ নং : 20৮ বয়স : 34 লিঙ্গ : মহিলা	GJF7341186 ফটো উপলব্ধ	551 নাম : লোকমান মন্ডল পিতাৰ নাম: মহিবুদ্দিন মন্ডল ঘৰ নং : 20৮ বয়স : 33 লিঙ্গ : পুৰুষ	GJF7341164 ফটো উপলব্ধ	552 নাম : জৰিনা খাতুন স্বামীৰ নাম: লোকমান মন্ডল ঘৰ নং : 20৮ বয়স : 26 লিঙ্গ : মহিলা	GJF0394551 ফটো উপলব্ধ
553 নাম : ছানিদুল হক পিতাৰ নাম: আব্বাছ আলী ঘৰ নং : 208 বয়স : 20 লিঙ্গ : পুৰুষ	QPZ0024588 ফটো উপলব্ধ	554 নাম : বুলবুলি খাতুন স্বামীৰ নাম: মিনাৰুল হক ঘৰ নং : 208ক বয়স : 28 লিঙ্গ : মহিলা	GJF0392480 ফটো উপলব্ধ	555 নাম : আব্বাছ আলী পিতাৰ নাম: সৰুতুল্যা সেখ ঘৰ নং : 20৮ক বয়স : 71 লিঙ্গ : পুৰুষ	GJF7341288 ফটো উপলব্ধ
556 নাম : জয়নব বিবি স্বামীৰ নাম: আব্বাছ আলী ঘৰ নং : 20৮ক বয়স : 61 লিঙ্গ : মহিলা	GJF7341299 ফটো উপলব্ধ	557 নাম : জয়নাল সেখ পিতাৰ নাম: আব্বাছ আলী ঘৰ নং : 20৮ক বয়স : 42 লিঙ্গ : পুৰুষ	GJF7341266 ফটো উপলব্ধ	558 নাম : মমিনা খাতুন স্বামীৰ নাম: জয়নাল সেখ ঘৰ নং : 20৮ক বয়স : 37 লিঙ্গ : মহিলা	GJF7342667 ফটো উপলব্ধ
559 নাম : মিনাৰুল হক পিতাৰ নাম: আব্বাছ আলী ঘৰ নং : 20৮ক বয়স : 34 লিঙ্গ : পুৰুষ	GJF7342678 ফটো উপলব্ধ	560 নাম : জিয়াৰুদ্দিন সেখ পিতাৰ নাম: আব্বাছ আলী ঘৰ নং : 20৮ক বয়স : 33 লিঙ্গ : পুৰুষ	GJF0488718 ফটো উপলব্ধ	561 নাম : মুচলিমা বেগম স্বামীৰ নাম: মহিনুল হক ঘৰ নং : 20৮ক বয়স : 32 লিঙ্গ : মহিলা	GJF7341302 ফটো উপলব্ধ
562 নাম : জহৰুদ্দিন সেখ পিতাৰ নাম: এবাদ আলী ঘৰ নং : 20৯ বয়স : 72 লিঙ্গ : পুৰুষ	GJF7341313 ফটো উপলব্ধ	563 নাম : মজিবন বিবি স্বামীৰ নাম: জহৰুদ্দিন ঘৰ নং : 20৯ বয়স : 65 লিঙ্গ : মহিলা	GJF7341335 ফটো উপলব্ধ	564 নাম : ছাকেৰা বিবি স্বামীৰ নাম: জহৰুদ্দিন ঘৰ নং : 20৯ বয়স : 60 লিঙ্গ : মহিলা	GJF7341324 ফটো উপলব্ধ
565 নাম : ফৰিদা খাতুন পিতাৰ নাম: জহাৰুদ্দিন সেখ ঘৰ নং : 20৯ বয়স : 36 লিঙ্গ : মহিলা	GJF7341346 ফটো উপলব্ধ	566 নাম : পিনজিৰা বিবি স্বামীৰ নাম: সাহাৰ আলী সেখ ঘৰ নং : 20৯ বয়স : 29 লিঙ্গ : মহিলা	GJF0258152 ফটো উপলব্ধ	# 567 নাম : সাহাৰ আলী সেখ পিতাৰ নাম: জহিবুদ্দিন সেখ ঘৰ নং : 209 বয়স : 29 লিঙ্গ : পুৰুষ	GJF0233007 ফটো উপলব্ধ
568 নাম : খৈমুদ্দিন সেখ পিতাৰ নাম: জুবান সেখ ঘৰ নং : 210 বয়স : 62 লিঙ্গ : পুৰুষ	GJF7341368 ফটো উপলব্ধ	569 নাম : ৰহিমা বিবি স্বামীৰ নাম: খৈমুদ্দিন সেখ ঘৰ নং : 210 বয়স : 55 লিঙ্গ : মহিলা	GJF7341379 ফটো উপলব্ধ	# 570 নাম : ছমিবন বিবি স্বামীৰ নাম: খৈমুদ্দিন সেখ ঘৰ নং : 210 বয়স : 50 লিঙ্গ : মহিলা	GJF7341391 ফটো উপলব্ধ



# 571 নাম : বহিম বাদসা পিতাৰ নাম: খেমুদ্দিন সেখ ঘৰ নং : ২২০ বয়স : 38 লিঙ্গ : পুৰুষ	GJF7341357 ফটো উপলব্ধ	572 নাম : সাহিদা খাতুন স্বামীৰ নাম: বহিম বাদসা ঘৰ নং : ২২০ বয়স : 27 লিঙ্গ : মহিলা	GJF0242651 ফটো উপলব্ধ	573 নাম : আনিছা খাতুন পিতাৰ নাম: খেমুদ্দিন সেখ ঘৰ নং : 210 বয়স : 24 লিঙ্গ : মহিলা	GJF0629881 ফটো উপলব্ধ
574 নাম : আজিৰন খাতুন পিতাৰ নাম: খেমুদ্দিন সেখ ঘৰ নং : 210 বয়স : 23 লিঙ্গ : মহিলা	GJF0629774 ফটো উপলব্ধ	575 নাম : মজিদ সেখ পিতাৰ নাম: তহেৰ সেখ ঘৰ নং : ২২১ বয়স : 68 লিঙ্গ : পুৰুষ	GJF7341437 ফটো উপলব্ধ	576 নাম : আন্না বিবি স্বামীৰ নাম: মজিদ সেখ ঘৰ নং : ২২১ বয়স : 60 লিঙ্গ : মহিলা	GJF7341448 ফটো উপলব্ধ
577 নাম : কাঞ্চন বেওয়া পিতাৰ নাম: তহেৰ ঘৰ নং : ২২১ বয়স : 55 লিঙ্গ : মহিলা	GJF7341426 ফটো উপলব্ধ	578 নাম : বাছেৰ আলী পিতাৰ নাম: মজিদ সেখ ঘৰ নং : ২২১ বয়স : 42 লিঙ্গ : পুৰুষ	GJF7341459 ফটো উপলব্ধ	# 579 নাম : বফিদা বিবি স্বামীৰ নাম: মজিদ সেখ ঘৰ নং : 211 বয়স : 42 লিঙ্গ : মহিলা	GJF7341380 ফটো উপলব্ধ
580 নাম : মৰ্জিনা বিবি স্বামীৰ নাম: বাছেৰ আলী ঘৰ নং : ২২১ বয়স : 38 লিঙ্গ : মহিলা	GJF7341404 ফটো উপলব্ধ	581 নাম : বফিকুল আলী সেখ পিতাৰ নাম: মজিদ আলী ঘৰ নং : ২২১ বয়স : 27 লিঙ্গ : পুৰুষ	GJF0488908 ফটো উপলব্ধ	582 নাম : কুদ্দছ আলী পিতাৰ নাম: মজিদ আলী ঘৰ নং : 211 বয়স : 21 লিঙ্গ : পুৰুষ	QPZ0029017 ফটো উপলব্ধ
583 নাম : সকিতন বেওয়া স্বামীৰ নাম: হামেদ পৰামানিক ঘৰ নং : ২২২ বয়স : 80 লিঙ্গ : মহিলা	GJF7341460 ফটো উপলব্ধ	584 নাম : আছমা বিবি স্বামীৰ নাম: হানিফ সেখ ঘৰ নং : ২২৫ বয়স : 61 লিঙ্গ : মহিলা	GJF7341539 ফটো উপলব্ধ	585 নাম : আয়নাল সেখ পিতাৰ নাম: হানিফ সেখ ঘৰ নং : ২২৫ বয়স : 46 লিঙ্গ : পুৰুষ	GJF7341562 ফটো উপলব্ধ
586 নাম : বাহাতন বিবি স্বামীৰ নাম: সাইবাল্লী সেখ ঘৰ নং : ২২৫ বয়স : 40 লিঙ্গ : মহিলা	GJF7341528 ফটো উপলব্ধ	587 নাম : মজিৰন বিবি স্বামীৰ নাম: আয়নাল সেখ ঘৰ নং : ২২৫ বয়স : 38 লিঙ্গ : মহিলা	GJF7341573 ফটো উপলব্ধ	588 নাম : ময়নাল আলী পিতাৰ নাম: হানিফ আলী ঘৰ নং : ২২৫ বয়স : 35 লিঙ্গ : পুৰুষ	GJF7341551 ফটো উপলব্ধ
589 নাম : আমেনা খাতুন বিবি স্বামীৰ নাম: বফিকুল সেখ ঘৰ নং : ২২৫ বয়স : 29 লিঙ্গ : মহিলা	GJF0256750 ফটো উপলব্ধ	590 নাম : নাৰজিনা খাতুন স্বামীৰ নাম: ময়নাল আলী ঘৰ নং : 215 বয়স : 29 লিঙ্গ : মহিলা	GJF0235689 ফটো উপলব্ধ	591 নাম : বফিকুল সেখ পিতাৰ নাম: হানিফ সেখ ঘৰ নং : ২২৫ বয়স : 28 লিঙ্গ : পুৰুষ	GJF0230920 ফটো উপলব্ধ
592 নাম : নজৰুল সেখ পিতাৰ নাম: জুৰান সেখ ঘৰ নং : ২২৬ বয়স : 55 লিঙ্গ : পুৰুষ	GJF7341584 ফটো উপলব্ধ	593 নাম : আনোৰা বিবি স্বামীৰ নাম: নজৰুল ঘৰ নং : ২২৬ বয়স : 50 লিঙ্গ : মহিলা	GJF7341595 ফটো উপলব্ধ	594 নাম : মহিজুদ্দিন সেখ পিতাৰ নাম: আউয়াল উদ্দিন সেখ ঘৰ নং : ২২৬ বয়স : 48 লিঙ্গ : পুৰুষ	GJF7341608 ফটো উপলব্ধ
595 নাম : ওজুফা বিবি পিতাৰ নাম: নজৰুল সেখ ঘৰ নং : 216 বয়স : 29 লিঙ্গ : মহিলা	GJF0235895 ফটো উপলব্ধ	596 নাম : ছানোৱাৰ আলী পিতাৰ নাম: নজৰুল সেখ ঘৰ নং : ২২৬ বয়স : 27 লিঙ্গ : পুৰুষ	GJF0489328 ফটো উপলব্ধ	597 নাম : আজগৰ আলী সেখ পিতাৰ নাম: মহিজ উদ্দিন সেখ ঘৰ নং : ২২৬ বয়স : 26 লিঙ্গ : পুৰুষ	GJF0278531 ফটো উপলব্ধ
598 নাম : সাহিদা বেগম স্বামীৰ নাম: ছানোৱাৰ আলী ঘৰ নং : 216 বয়স : 24 লিঙ্গ : মহিলা	QPZ0059048 ফটো উপলব্ধ	599 নাম : আজিৰন সেখ পিতাৰ নাম: মহিজুদ্দিন সেখ ঘৰ নং : 216 বয়স : 22 লিঙ্গ : পুৰুষ	QPZ0044578 ফটো উপলব্ধ	600 নাম : মৰ্জিনা খাতুন পিতাৰ নাম: নজৰুল সেখ ঘৰ নং : 216 বয়স : 21 লিঙ্গ : মহিলা	QPZ0063529 ফটো উপলব্ধ



601 নাম : আচমা বিবি স্বামীৰ নাম: মহিভূদ্দিন সেখ ঘৰ নং : ১১৬ক বয়স : 45 লিঙ্গ : মহিলা	GJF7341619 ফটো উপলব্ধ	602 নাম : বেজ্জাক সেখ পিতাৰ নাম: বিয়া সেখ ঘৰ নং : ১১৭ বয়স : 52 লিঙ্গ : পুৰুষ	GJF7341620 ফটো উপলব্ধ	603 নাম : আমেলা বিবি স্বামীৰ নাম: বেজ্জাক সেখ ঘৰ নং : ১১৭ বয়স : 48 লিঙ্গ : মহিলা	GJF7341631 ফটো উপলব্ধ
604 নাম : ছামিৰুদ্দিন সেখ পিতাৰ নাম: আব্দুল কাদেৰ সেখ ঘৰ নং : ২১৭ বয়স : 31 লিঙ্গ : পুৰুষ	GJF7342769 ফটো উপলব্ধ	# 605 নাম : আলহাজ সেখ স্বামীৰ নাম: বেজ্জাক সেখ ঘৰ নং : ২১৭ বয়স : 30 লিঙ্গ : মহিলা	GJF1942025 ফটো উপলব্ধ	606 নাম : মকলেচা খাতুন স্বামীৰ নাম: আলহাজ সেখ ঘৰ নং : ২১৭ বয়স : 29 লিঙ্গ : মহিলা	GJF0390831 ফটো উপলব্ধ
607 নাম : জেল হক সেখ পিতাৰ নাম: এজাক আলী ঘৰ নং : 217 বয়স : 21 লিঙ্গ : পুৰুষ	GJF2102259 ফটো উপলব্ধ	608 নাম : কাদেৰ সেখ পিতাৰ নাম: ছান্দুল্লা সেখ ঘৰ নং : ২২৩ বয়স : 59 লিঙ্গ : পুৰুষ	GJF7342474 ফটো উপলব্ধ	609 নাম : ইয়াতন খাতুন স্বামীৰ নাম: সাহাজুল সেখ ঘৰ নং : ২২৩ বয়স : 36 লিঙ্গ : মহিলা	GJF0257642 ফটো উপলব্ধ
610 নাম : সাহাজুল সেখ পিতাৰ নাম: কাদেৰ সেখ ঘৰ নং : ২২৩ বয়স : 32 লিঙ্গ : পুৰুষ	GJF7341697 ফটো উপলব্ধ	611 নাম : সাহালোম সেখ পিতাৰ নাম: কাদেৰ সেখ ঘৰ নং : 223 বয়স : 29 লিঙ্গ : পুৰুষ	GJF0239079 ফটো উপলব্ধ	612 নাম : সাহিদা বেগম পিতাৰ নাম: আব্দুল কাদেৰ ঘৰ নং : 223 বয়স : 27 লিঙ্গ : মহিলা	GJF0514125 ফটো উপলব্ধ
613 নাম : নাজমা খাতুন স্বামীৰ নাম: সাহালোম সেখ ঘৰ নং : 223 বয়স : 26 লিঙ্গ : মহিলা	GJF0513093 ফটো উপলব্ধ	614 নাম : নূৰ আলোম সেখ পিতাৰ নাম: আব্দুল কাদেৰ ঘৰ নং : 223 বয়স : 22 লিঙ্গ : পুৰুষ	GJF1310309 ফটো উপলব্ধ	615 নাম : আব্দুল ৰফিক পিতাৰ নাম: গোলাপ হোসেন সেখ ঘৰ নং : 224 বয়স : 24 লিঙ্গ : পুৰুষ	GJF0533950 ফটো উপলব্ধ
# 616 নাম : ছফিকুল ইছলাম পিতাৰ নাম: গোলাপ হোসেন সেখ ঘৰ নং : 224 বয়স : 22 লিঙ্গ : পুৰুষ	GJF2061299 ফটো উপলব্ধ	617 নাম : আতবজান খাতুন পিতাৰ নাম: জয়নাল আবেদিন ঘৰ নং : ২২৫ বয়স : 30 লিঙ্গ : মহিলা	GJF0332643 ফটো উপলব্ধ	618 নাম : ময়জান বিবি স্বামীৰ নাম: ছালাম সেখ ঘৰ নং : ১১৬খ বয়স : 35 লিঙ্গ : মহিলা	GJF0254540 ফটো উপলব্ধ
619 নাম : ইছমোতাৰা বেগম স্বামীৰ নাম: ছামিৰুদ্দিন সেখ ঘৰ নং : ২২৬ বয়স : 30 লিঙ্গ : মহিলা	GJF0256883 ফটো উপলব্ধ	620 নাম : আব্দুল কালাম সেখ পিতাৰ নাম: সাহাবুদ্দিন , ঘৰ নং : ২২৬খ বয়স : 29 লিঙ্গ : পুৰুষ	GJF0232702 ফটো উপলব্ধ	621 নাম : মমতাজ বেগোম পিতাৰ নাম: আব্দুল কাদেৰ সেখ ঘৰ নং : ২২৬ বয়স : 27 লিঙ্গ : মহিলা	GJF0395012 ফটো উপলব্ধ
622 নাম : আব্দুল মোম্নাফ পিতাৰ নাম: আব্দুল কাদেৰ সেখ ঘৰ নং : 226 বয়স : 25 লিঙ্গ : পুৰুষ	GJF0515460 ফটো উপলব্ধ	623 নাম : মমদা বেগম পিতাৰ নাম: সাহাবুদ্দিন সেখ ঘৰ নং : ২২৬খ বয়স : 30 লিঙ্গ : মহিলা	GJF0394270 ফটো উপলব্ধ	624 নাম : ছুলতান আলী সেখ পিতাৰ নাম: সাহাবুদ্দিন সেখ ঘৰ নং : ২২৬খ বয়স : 29 লিঙ্গ : পুৰুষ	GJF0394361 ফটো উপলব্ধ
625 নাম : সাহানাজ পাৰভিন স্বামীৰ নাম: আব্দুল কালাম সেখ ঘৰ নং : 226খ বয়স : 23 লিঙ্গ : মহিলা	GJF1114628 ফটো উপলব্ধ	626 নাম : ছালেহা বিবি স্বামীৰ নাম: সাইবুদ্দিন ঘৰ নং : 226খ বয়স : 55 লিঙ্গ : মহিলা	GJF7235598 ফটো উপলব্ধ	627 নাম : সুজাল সেখ পিতাৰ নাম: সাইবুদ্দিন সেখ ঘৰ নং : 226খ বয়স : 24 লিঙ্গ : পুৰুষ	GJF1114420 ফটো উপলব্ধ
628 নাম : সাজেদা খাতুন স্বামীৰ নাম: সুজাল সেখ ঘৰ নং : 226খ বয়স : 20 লিঙ্গ : মহিলা	QPZ0000810 ফটো উপলব্ধ	629 নাম : সজি দা খাতুন স্বামীৰ নাম: ছুলতান আলী সেখ ঘৰ নং : 226খ বয়স : 26 লিঙ্গ : মহিলা	GJF0599704 ফটো উপলব্ধ	630 নাম : সাহাবুদ্দিন পিতাৰ নাম: কুতুবউল্ল্যা ঘৰ নং : ২২৬খ বয়স : 76 লিঙ্গ : পুৰুষ	GJF7341722 ফটো উপলব্ধ



631 নাম : ছালাম সেখ পিতাৰ নাম: সাহাবুদ্দিন ঘৰ নং : ২২৬খ বয়স : 35 লিঙ্গ : পুৰুষ	GJF7341711 ফটো উপলব্ধ	632 নাম : আকবৰ আলী পিতাৰ নাম: বাবুৰ আলী ঘৰ নং : ২৩৫ বয়স : 65 লিঙ্গ : পুৰুষ	GJF7235816 ফটো উপলব্ধ	633 নাম : ছফিয়ৰ বহমান পিতাৰ নাম: আকবৰ আলী ঘৰ নং : ২৩৫ বয়স : 35 লিঙ্গ : পুৰুষ	GJF7341733 ফটো উপলব্ধ
634 নাম : হাসিবন বিবি স্বামীৰ নাম: ছফিয়ৰ বহমান ঘৰ নং : ২৩৫ বয়স : 29 লিঙ্গ : মহিলা	GJF0255174 ফটো উপলব্ধ	635 নাম : খোতেজা বিবি স্বামীৰ নাম: ছফিয়ৰ বহমান ঘৰ নং : ২৩৫ বয়স : 27 লিঙ্গ : মহিলা	GJF0675389 ফটো উপলব্ধ	636 নাম : ছৈয়দ আলী সেখ পিতাৰ নাম: বাবুৰ আলী ঘৰ নং : 236 বয়স : 60 লিঙ্গ : পুৰুষ	GJF7235838 ফটো উপলব্ধ
637 নাম : আয়সা বিবি স্বামীৰ নাম: ছৈয়দ আলী সেখ ঘৰ নং : 236 বয়স : 50 লিঙ্গ : মহিলা	GJF7235849 ফটো উপলব্ধ	638 নাম : আশাদ আলী সেখ পিতাৰ নাম: ছৈয়দ আলী সেখ ঘৰ নং : ২৩৬ বয়স : 33 লিঙ্গ : পুৰুষ	GJF7341755 ফটো উপলব্ধ	# 639 নাম : পাসান আলী সেখ পিতাৰ নাম: ছৈয়দ আলী সেখ ঘৰ নং : ২৩৬ বয়স : 31 লিঙ্গ : পুৰুষ	GJF7342598 ফটো উপলব্ধ
# 640 নাম : গোল সাহানাৰা বিবি স্বামীৰ নাম: আশাদ আলী সেখ ঘৰ নং : 236 বয়স : 30 লিঙ্গ : মহিলা	GJF1941997 ফটো উপলব্ধ	641 নাম : বফিকুল বহমান পিতাৰ নাম: ছৈয়দ আলী সেখ ঘৰ নং : ২৩৬ বয়স : 29 লিঙ্গ : পুৰুষ	GJF0255844 ফটো উপলব্ধ	642 নাম : মাফুজা খাতুন স্বামীৰ নাম: বফিকুল বহমান ঘৰ নং : 236 বয়স : 24 লিঙ্গ : মহিলা	GJF1254499 ফটো উপলব্ধ
643 নাম : সাজাহান সেখ পিতাৰ নাম: খালেক সেখ ঘৰ নং : ২৩৮ বয়স : 34 লিঙ্গ : পুৰুষ	GJF7341766 ফটো উপলব্ধ	644 নাম : গোলাবান বিবি স্বামীৰ নাম: ফজৰ আলী ঘৰ নং : ২৫২ বয়স : 34 লিঙ্গ : মহিলা	GJF7341835 ফটো উপলব্ধ	# 645 নাম : ফাতেমা বিবি স্বামীৰ নাম: আলী হোসেন সেখ ঘৰ নং : ২৫৬ বয়স : 35 লিঙ্গ : মহিলা	GJF7341846 ফটো উপলব্ধ
646 নাম : ছোলেমান সেখ পিতাৰ নাম: শুকুৰুল্যা ঘৰ নং : ২৬৮ বয়স : 65 লিঙ্গ : পুৰুষ	GJF7236875 ফটো উপলব্ধ	647 নাম : আয়সা বিবি স্বামীৰ নাম: ছোলেমান সেখ ঘৰ নং : ২৬৮ বয়স : 44 লিঙ্গ : মহিলা	GJF7236886 ফটো উপলব্ধ	648 নাম : আসৰাফ আলী সেখ পিতাৰ নাম: ছোলেমান সেখ ঘৰ নং : ২৬৮ বয়স : 28 লিঙ্গ : পুৰুষ	GJF0255455 ফটো উপলব্ধ
649 নাম : ইনামুল হক পিতাৰ নাম: ছোলেমান সেখ ঘৰ নং : 268 বয়স : 23 লিঙ্গ : পুৰুষ	GJF1309939 ফটো উপলব্ধ	650 নাম : আজিৰন খাতুন অন্যান্য: খাতুন বেগুয়া ঘৰ নং : ২৭৩ বয়স : 29 লিঙ্গ : মহিলা	GJF0311944 ফটো উপলব্ধ	651 নাম : সোনাভানু বেগম স্বামীৰ নাম: ছফিকুল সেখ ঘৰ নং : ৩০৮ বয়স : 37 লিঙ্গ : মহিলা	GJF0417246 ফটো উপলব্ধ
652 নাম : হাকিম সেক পিতাৰ নাম: মনছেৰ আলী ঘৰ নং : ৩০৮ বয়স : 36 লিঙ্গ : পুৰুষ	GJF7341982 ফটো উপলব্ধ	653 নাম : ছফিকুল সেখ পিতাৰ নাম: জাছমুদ্দিন সেখ ঘৰ নং : ৩০৮ বয়স : 36 লিঙ্গ : পুৰুষ	GJF7341993 ফটো উপলব্ধ	654 নাম : বাশিদা খাতুন স্বামীৰ নাম: হাকিম সেখ ঘৰ নং : 308 বয়স : 31 লিঙ্গ : মহিলা	GJF0599381 ফটো উপলব্ধ
655 নাম : সাহাবুদ্দিন আলী পিতাৰ নাম: ইউয়ছ আলী ঘৰ নং : ৩১৯ বয়স : 78 লিঙ্গ : পুৰুষ	GJF7342021 ফটো উপলব্ধ	656 নাম : ছবিয়া খাতুন পিতাৰ নাম: সহৰ আলী সেখ ঘৰ নং : ৩৪৮ বয়স : 33 লিঙ্গ : মহিলা	GJF7342134 ফটো উপলব্ধ	657 নাম : মহিজুল হক পিতাৰ নাম: মকবুল ছছেইন ঘৰ নং : 363 বয়স : 25 লিঙ্গ : পুৰুষ	GJF0536375 ফটো উপলব্ধ
658 নাম : মনোআৰা খাতুন স্বামীৰ নাম: মহিনুল ইছলাম ঘৰ নং : 366 বয়স : 25 লিঙ্গ : মহিলা	GJF0536474 ফটো উপলব্ধ	S 659 নাম : মঞ্জিলা বেগম স্বামীৰ নাম: আলিপ হোসেন ঘৰ নং : 413 বয়স : 19 লিঙ্গ : মহিলা	GJF1323518 ফটো উপলব্ধ	# 660 নাম : আবিয়া খাতুন স্বামীৰ নাম: জহৰ আলী ঘৰ নং : 178 বয়স : 27 লিঙ্গ : মহিলা	GJF0536045 ফটো উপলব্ধ



661

QPZ0110684

নাম : ময়না বেগম  
পিতাৰ নাম : মজন মিঞা  
ঘৰ নং : হাউচ নী. 200  
বয়স : 24 লিঙ্গ : মহিলা

ফটো উপলব্ধ



662	1	QPZ0265058	ফটো উপলব্ধ	663	1	QPZ0272088	ফটো উপলব্ধ	664	1	QPZ0272823	ফটো উপলব্ধ
নাম : আমেনা খাতুন পিতাৰ নাম: আব্দুল বাতিন সেখ ঘৰ নং : 123 বয়স : 18 লিঙ্গ : মহিলা				নাম : আশিক ইকবাল পিতাৰ নাম: ছেয়দ আলী সেখ ঘৰ নং : ২৩৬ বয়স : 18 লিঙ্গ : পুৰুষ				নাম : আমিনা খাতুন স্বামীৰ নাম: সাহিদ আলী ঘৰ নং : 147 বয়স : 23 লিঙ্গ : মহিলা			
665	1	QPZ0273136	ফটো উপলব্ধ	666	1	QPZ0273474	ফটো উপলব্ধ	667	1	QPZ0274290	ফটো উপলব্ধ
নাম : আনিশা খাতুন পিতাৰ নাম: ওহমান আলী ঘৰ নং : ১৬৫ বয়স : 18 লিঙ্গ : মহিলা				নাম : আজিজুল সেখ পিতাৰ নাম: ছেবাত আলী সেখ ঘৰ নং : 131 ক বয়স : 19 লিঙ্গ : পুৰুষ				নাম : জাকাৰিয়া ইছলাম পিতাৰ নাম: জহৰুদ্দিন সেখ ঘৰ নং : 131 বয়স : 19 লিঙ্গ : পুৰুষ			
668	1	QPZ0274860	ফটো উপলব্ধ	669	1	QPZ0282962	ফটো উপলব্ধ	670	1	QPZ0285932	ফটো উপলব্ধ
নাম : মৰ্জিনা খাতুন পিতাৰ নাম: মাহিউদ্দিন সেখ ঘৰ নং : ২১৬ বয়স : 19 লিঙ্গ : মহিলা				নাম : ছাবিয়া খাতুন পিতাৰ নাম: কাদেৰ সেখ ঘৰ নং : 223 বয়স : 19 লিঙ্গ : মহিলা				নাম : মাৰিয়া খাতুন পিতাৰ নাম: মালফুদ্দিন সেখ ঘৰ নং : 141 বয়স : 18 লিঙ্গ : মহিলা			
671	1	QPZ0288381	ফটো উপলব্ধ	672	1	QPZ0293472	ফটো উপলব্ধ	673	1	QPZ0294892	ফটো উপলব্ধ
নাম : জামিলা খাতুন পিতাৰ নাম: জেমুদ্দিন সেখ ঘৰ নং : 134 বয়স : 19 লিঙ্গ : মহিলা				নাম : আফৰুজা খাতুন পিতাৰ নাম: বাৰেক আলী ঘৰ নং : 149 বয়স : 18 লিঙ্গ : মহিলা				নাম : বেহেনা খাতুন পিতাৰ নাম: ইব্রাহিম আলী ঘৰ নং : ১৭২ বয়স : 23 লিঙ্গ : মহিলা			
674	1	QPZ0298174	ফটো উপলব্ধ	675	1	QPZ0299933	ফটো উপলব্ধ	676	1	QPZ0300764	ফটো উপলব্ধ
নাম : মিন্জমা খাতুন পিতাৰ নাম: ইব্রাহিম আলী ঘৰ নং : 156 বয়স : 18 লিঙ্গ : মহিলা				নাম : ওপিকুল সেখ মাতৃৰ নাম: আবিৰন বিবি ঘৰ নং : 168 বয়স : 19 লিঙ্গ : পুৰুষ				নাম : আনিজ ল হক পিতাৰ নাম: মফিজুল ইছলাম ঘৰ নং : 150 বয়স : 18 লিঙ্গ : পুৰুষ			
677	1	QPZ0303354	ফটো উপলব্ধ	678	1	QPZ0304238	ফটো উপলব্ধ	679	1	QPZ0306746	ফটো উপলব্ধ
নাম : সেখ বাবু নাছৰিন পিতাৰ নাম: ছুৰত জামাল সেখ ঘৰ নং : ২০১ বয়স : 18 লিঙ্গ : মহিলা				নাম : বেলাল সেখ পিতাৰ নাম: জালাল সেখ ঘৰ নং : 168 বয়স : 20 লিঙ্গ : পুৰুষ				নাম : ছফিকুল সেখ পিতাৰ নাম: আব্দুল মজিদ সেখ ঘৰ নং : 196 বয়স : 19 লিঙ্গ : পুৰুষ			
680	1	QPZ0313544	ফটো উপলব্ধ	681	1	QPZ0314302	ফটো উপলব্ধ	682	1	GJF0278614	ফটো উপলব্ধ
নাম : ছাইফুল মণ্ডল পিতাৰ নাম: কাবেল মণ্ডল ঘৰ নং : ২০৮ বয়স : 18 লিঙ্গ : পুৰুষ				নাম : আবুল কালাম সেখ পিতাৰ নাম: আব্দুল মালেক সেখ ঘৰ নং : ১২৮ বয়স : 19 লিঙ্গ : পুৰুষ				নাম : বফিকুল ইছলাম পিতাৰ নাম: গুলবৰ আলী ঘৰ নং : 161 বয়স : 26 লিঙ্গ : পুৰুষ			
683	1	GJF0255471	ফটো উপলব্ধ	684	1	QPZ0057133	ফটো উপলব্ধ	685	1	HHK0432518	ফটো উপলব্ধ
নাম : কাছিরন বিবি পিতাৰ নাম: গুলবৰ আলী সেখ ঘৰ নং : 161 বয়স : 55 লিঙ্গ : মহিলা				নাম : মনজমা বেগম স্বামীৰ নাম: বফিকুল ইছলাম ঘৰ নং : 161 বয়স : 23 লিঙ্গ : মহিলা				নাম : মাহমুদা খাতুন পিতাৰ নাম: আব্দুল কুদ্দুছ সেখ ঘৰ নং : 216 বয়স : 26 লিঙ্গ : মহিলা			
686	1	PEI0068767	ফটো উপলব্ধ	687	1	GJF1316355	ফটো উপলব্ধ	688	1	QPZ0322016	ফটো উপলব্ধ
নাম : হামিদা খাতুন পিতাৰ নাম: ইছব আলী সেখ ঘৰ নং : 200 বয়স : 27 লিঙ্গ : মহিলা				নাম : নিলিমা খাতুন পিতাৰ নাম: মোন্নীছ আলী ঘৰ নং : 133 বয়স : 23 লিঙ্গ : মহিলা				নাম : ছামিমা বেগম স্বামীৰ নাম: আজিজুল হক ঘৰ নং : 156 বয়স : 24 লিঙ্গ : মহিলা			



## ভোটাৰৰ সাৰাংশ

## A) ভোটাৰৰ সংখ্যা

	তালিকাৰ প্ৰকাৰ	তালিকাৰ চিনাক্তকৰণ	ভোটাৰৰ সংখ্যা				
			পুৰুষ	মহিলা	৩য় লিঙ্গ	মুঠ	
I	মূল তালিকা	মূল তালিকা	বিশেষ সংশোধন, 2026 চনৰ পূৰ্বৰ 2025 চনৰ মূল তালিকাৰ লগত থকা সংযোজন সমূহ একত্ৰিতকৰন কৰা তালিকা।	327	334	0	661
II	যোগ তালিকা	পৰিপূৰক 1	বিশেষ সংক্ষিপ্ত সংশোধন, 2026	10	17	0	27
		পৰিপূৰক 2	অনবিচ্ছিন্ন সংশোধন 2026	0	0	0	0
		মুঠ		10	17	0	27
III	বিয়োজন তালিকা	পৰিপূৰক 1	বিশেষ সংক্ষিপ্ত সংশোধন, 2026	1	3	0	4
		পৰিপূৰক 2	অনবিচ্ছিন্ন সংশোধন 2026	0	0	0	0
		মুঠ		1	3	0	4
IV	লিংগ ক্ষেত্ৰত পৰিবৰ্তনৰ বাবে পাৰ্থক্য			0	0	0	0
এই সংশোধনৰ পিছত ভোটাৰ তালিকাত ভোটাৰৰ মুঠ সংখ্যা (I+II-III+IV)				336	348	0	684

## B) শুধৰনীৰ সংখ্যা

তালিকাৰ প্ৰকাৰ	তালিকাৰ চিনাক্তকৰণ	শুধৰনীৰ সংখ্যা
পৰিপূৰক 1	বিশেষ সংক্ষিপ্ত সংশোধন, 2026	29
পৰিপূৰক 2	অনবিচ্ছিন্ন সংশোধন 2026	1
	মুঠ	30

নিৰ্বাচক পঞ্জীয়ন বিষয়াৰ স্বাক্ষৰ

E-মূত, S-স্থানান্তৰিত/ বাসস্থান পৰিবৰ্তন, R-প্ৰতিলিপি, M-নিখোজ, Q-অযোগ্য