



ভোটাৰ তালিকা 2026 S03 অসম

বিধানসভা সমষ্টিৰ নম্বৰ, নাম আৰু সংৰক্ষণৰ স্থিতি : 7 - গৌৰীপুৰ (সাধাৰণ)		খণ্ড নং : 92																			
এই বিধানসভা সমষ্টিত কোন সংসদীয় সমষ্টিৰ অন্তৰ্গত তাৰ নম্বৰ, নাম আৰু সংৰক্ষণ স্থিতি : 2 - ধুবুৰী (সাধাৰণ)																					
1. সংশোধনৰ বিৱৰণ																					
সংশোধনৰ বছৰ	2026	তালিকাৰ চিনাক্তকৰণ																			
ভিত্তি তাৰিখ	01-04-2026	বিশেষ সংশোধন, 2026 চনৰ পূৰ্বৰ 2025 চনৰ মূল তালিকাৰ লগত থকা সংযোজন সমূহ একত্ৰিতকৰণ কৰা তালিকা।																			
সংশোধনৰ প্ৰকাৰ	বিশেষ সংশোধন 2026																				
প্ৰকাশনৰ তাৰিখ	23-03-2026																				
2. খণ্ড আৰু ভোটগ্ৰহন কেন্দ্ৰৰ বিৱৰণ																					
খণ্ডৰ অন্তৰ্গত এলেকা সমূহৰ নম্বৰ আৰু নাম																					
1-বাহাকাটা	<table border="1" style="width: 100%; border-collapse: collapse;"> <tr> <td>মূল চহৰ/গাওঁ</td> <td>: বাহাকাটা</td> </tr> <tr> <td>ৱাৰ্ড নং</td> <td>:</td> </tr> <tr> <td>ডাকঘৰ</td> <td>: গোলকগঞ্জ</td> </tr> <tr> <td>পুলিচ থানা</td> <td>: গোলকগঞ্জ</td> </tr> <tr> <td>ব্লক</td> <td>: গোলকগঞ্জ (অংশ-২)</td> </tr> <tr> <td>ৰাজহ চক্ৰ</td> <td>: গোলকগঞ্জ</td> </tr> <tr> <td>জিলা</td> <td>: ধুবুৰী</td> </tr> <tr> <td>পিনকোড</td> <td>: 783334</td> </tr> </table>					মূল চহৰ/গাওঁ	: বাহাকাটা	ৱাৰ্ড নং	:	ডাকঘৰ	: গোলকগঞ্জ	পুলিচ থানা	: গোলকগঞ্জ	ব্লক	: গোলকগঞ্জ (অংশ-২)	ৰাজহ চক্ৰ	: গোলকগঞ্জ	জিলা	: ধুবুৰী	পিনকোড	: 783334
মূল চহৰ/গাওঁ	: বাহাকাটা																				
ৱাৰ্ড নং	:																				
ডাকঘৰ	: গোলকগঞ্জ																				
পুলিচ থানা	: গোলকগঞ্জ																				
ব্লক	: গোলকগঞ্জ (অংশ-২)																				
ৰাজহ চক্ৰ	: গোলকগঞ্জ																				
জিলা	: ধুবুৰী																				
পিনকোড	: 783334																				
3. ভোটগ্ৰহন কেন্দ্ৰৰ বিৱৰণ																					
ভোটগ্ৰহন কেন্দ্ৰৰ নম্বৰ আৰু নাম :		ভোটগ্ৰহন কেন্দ্ৰৰ প্ৰকাৰ (পুৰুষ/মহিলা/সাধাৰণ)		সাধাৰণ																	
92 - ২১৮৯ হৰিণচৰাকুটী এল পি স্কুল (বাওঁফাল)		খণ্ডৰ অন্তৰ্গত সহায়ক ভোটগ্ৰহন কেন্দ্ৰৰ সংখ্যা :		0																	
ভোটগ্ৰহন কেন্দ্ৰৰ ঠিকনা :																					
২১৮৯ নং হৰিণচৰাকুটী এল পি স্কুল, ৰুম নং 2, বাহাকাটা																					
4. ভোটাৰৰ সংখ্যা																					
আৰম্ভনি ক্ৰমিক নং	শেষ ক্ৰমিক নং	মুঠ ভোটাৰ																			
নং		পুৰুষ	মহিলা	৩য় লিঙ্গ	মুঠ																
1	601	303	290	0	593																

নিৰ্বাচক পঞ্জীয়ন বিষয়াৰ স্বাক্ষৰ

Nazri Naksha

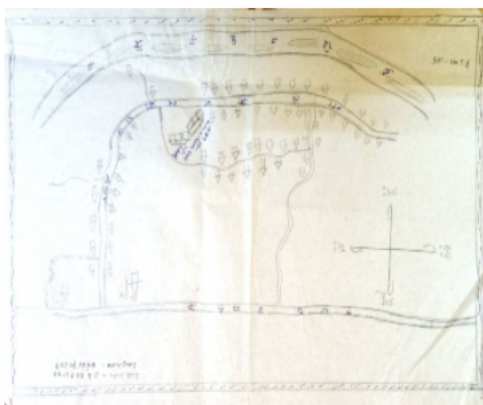

Google Map View

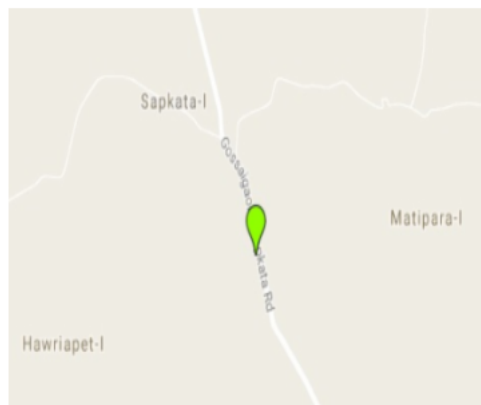

Polling Station Building Front View



ভোটগ্ৰহন কেন্দ্ৰৰ সন্মুখৰ দৃশ্য



Cad View

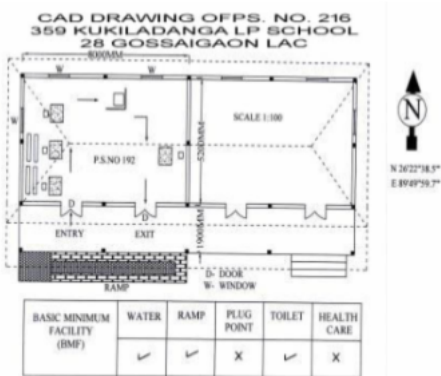

Key MAP View





1 নাম : নবদীপ পাল পিতাৰ নাম: সুদীপ পাল ঘৰ নং : 102ক বয়স : 24 লিঙ্গ : পুৰুষ	GJF1301597 ফটো উপলব্ধ	2 নাম : অনিল চন্দ্ৰ পাল পিতাৰ নাম: ৰতিকান্ত পাল ঘৰ নং : 102ক বয়স : 82 লিঙ্গ : পুৰুষ	GJF8238344 ফটো উপলব্ধ	3 নাম : সুদেব চন্দ্ৰ পাল পিতাৰ নাম: অনিল চন্দ্ৰ পাল ঘৰ নং : 102ক বয়স : 57 লিঙ্গ : পুৰুষ	GJF8238355 ফটো উপলব্ধ
4 নাম : আলোৰানী পাল স্বামীৰ নাম: সুদেব পাল ঘৰ নং : 102ক বয়স : 50 লিঙ্গ : মহিলা	GJF8238366 ফটো উপলব্ধ	5 নাম : সন্তোষ চন্দ্ৰ পাল পিতাৰ নাম: অনিল চন্দ্ৰ পাল ঘৰ নং : 102ক বয়স : 49 লিঙ্গ : পুৰুষ	GJF8238377 ফটো উপলব্ধ	6 নাম : প্ৰদীপ চন্দ্ৰ পাল পিতাৰ নাম: অনিল চন্দ্ৰ পাল ঘৰ নং : 102ক বয়স : 47 লিঙ্গ : পুৰুষ	GJF8238388 ফটো উপলব্ধ
7 নাম : মামনী বালা পাল স্বামীৰ নাম: সন্তোষ চন্দ্ৰ পাল ঘৰ নং : 39 বয়স : 39 লিঙ্গ : মহিলা	GJF8238399 ফটো উপলব্ধ	8 নাম : আল্লাদি ব্ৰালা পাল স্বামীৰ নাম: প্ৰদীপ পাল ঘৰ নং : 37 বয়স : 37 লিঙ্গ : মহিলা	GJF8243741 ফটো উপলব্ধ	9 নাম : আল্লাৰানী পাল স্বামীৰ নাম: গনেশ চন্দ্ৰ পাল ঘৰ নং : 57 বয়স : 57 লিঙ্গ : মহিলা	GJF8238413 ফটো উপলব্ধ
10 নাম : ৰাখাল পাল পিতাৰ নাম: গনেশ চন্দ্ৰ পাল ঘৰ নং : 103 বয়স : 46 লিঙ্গ : পুৰুষ	GJF8238424 ফটো উপলব্ধ	11 নাম : ভৰত চন্দ্ৰ পাল পিতাৰ নাম: গনেশ চন্দ্ৰ পাল ঘৰ নং : 103 বয়স : 42 লিঙ্গ : পুৰুষ	GJF8238446 ফটো উপলব্ধ	12 নাম : আৰতী বালা পাল স্বামীৰ নাম: ৰাখাল পাল ঘৰ নং : 103 বয়স : 40 লিঙ্গ : মহিলা	GJF8238435 ফটো উপলব্ধ
13 নাম : লিপিকা পাল স্বামীৰ নাম: ভৰত চন্দ্ৰ পাল ঘৰ নং : 103 বয়স : 36 লিঙ্গ : মহিলা	GJF8238479 ফটো উপলব্ধ	S 14 নাম : পূৰ্ণবাসী পাল পিতাৰ নাম: গনেশ চন্দ্ৰ পাল ঘৰ নং : 103 বয়স : 35 লিঙ্গ : পুৰুষ	GJF8238468 ফটো উপলব্ধ	15 নাম : নমিতা পাল স্বামীৰ নাম: পূৰ্ণবাসী পাল ঘৰ নং : 103 বয়স : 35 লিঙ্গ : মহিলা	GJF8238457 ফটো উপলব্ধ
16 নাম : প্ৰদীপ কুমাৰ ৰায় পিতাৰ নাম: প্ৰসন্ন ৰায় ঘৰ নং : 103ক বয়স : 32 লিঙ্গ : পুৰুষ	GJF2079358 ফটো উপলব্ধ	17 নাম : উৰ্বশী বৰ্মন স্বামীৰ নাম: প্ৰদীপ কুমাৰ ৰায় ঘৰ নং : 103ক বয়স : 30 লিঙ্গ : মহিলা	GJF2076479 ফটো উপলব্ধ	18 নাম : আৰতি বালা ৰায় স্বামীৰ নাম: প্ৰসন্ন ৰায় ঘৰ নং : 103ক বয়স : 65 লিঙ্গ : মহিলা	GJF0640425 ফটো উপলব্ধ
D 19 নাম : হিতেন্দ্ৰ নাথ ৰায় পিতাৰ নাম: পিতাম্বৰ ৰায় ঘৰ নং : 105 বয়স : 75 লিঙ্গ : পুৰুষ	GJF8238504 ফটো উপলব্ধ	D 20 নাম : বিনোদিনী বালা ৰায় স্বামীৰ নাম: হিতেন্দ্ৰ নাথ ৰায় ঘৰ নং : 105 বয়স : 62 লিঙ্গ : মহিলা	GJF8238515 ফটো উপলব্ধ	21 নাম : মনিন্দ্ৰ নাথ ৰায় পিতাৰ নাম: হিতেন্দ্ৰ নাথ ৰায় ঘৰ নং : 105 বয়স : 36 লিঙ্গ : পুৰুষ	GJF8238526 ফটো উপলব্ধ
22 নাম : প্ৰতিমা ৰায় স্বামীৰ নাম: মনিন্দ্ৰ নাথ ৰায় ঘৰ নং : 105 বয়স : 27 লিঙ্গ : মহিলা	GJF0278150 ফটো উপলব্ধ	# 23 নাম : প্ৰলয় ৰায় পিতাৰ নাম: বিৰাজ ৰায় ঘৰ নং : 105ক বয়স : 19 লিঙ্গ : পুৰুষ	QPZ0201483 ফটো উপলব্ধ	24 নাম : বিক্ৰম ৰায় পিতাৰ নাম: বিৰাজ ৰায় ঘৰ নং : 105ক বয়স : 22 লিঙ্গ : পুৰুষ	GJF2078681 ফটো উপলব্ধ
25 নাম : বিৰাজ চন্দ্ৰ ৰায় পিতাৰ নাম: হিতেন্দ্ৰ নাথ ৰায় ঘৰ নং : 105ক বয়স : 48 লিঙ্গ : পুৰুষ	GJF8238537 ফটো উপলব্ধ	26 নাম : পূৰ্ণিমা অধিকাৰী স্বামীৰ নাম: সুৰেশ অধিকাৰী ঘৰ নং : 106 বয়স : 61 লিঙ্গ : মহিলা	GJF8238548 ফটো উপলব্ধ	27 নাম : ৰাজিব অধিকাৰী পিতাৰ নাম: সুৰেশ অধিকাৰী ঘৰ নং : 106 বয়স : 40 লিঙ্গ : পুৰুষ	GJF8238559 ফটো উপলব্ধ
28 নাম : বিজু অধিকাৰী পিতাৰ নাম: সুৰেশ অধিকাৰী ঘৰ নং : 106 বয়স : 39 লিঙ্গ : পুৰুষ	GJF8238560 ফটো উপলব্ধ	29 নাম : দিপানীতা ৰায় অধিকাৰী স্বামীৰ নাম: ৰাজিব অধিকাৰী ঘৰ নং : 106 বয়স : 38 লিঙ্গ : মহিলা	GJF8243401 ফটো উপলব্ধ	30 নাম : মৰমী ৰায় অধিকাৰী স্বামীৰ নাম: বিজু অধিকাৰী ঘৰ নং : 106 বয়স : 30 লিঙ্গ : মহিলা	GJF0231795 ফটো উপলব্ধ



31 নাম : অনিতা অধিকাৰী স্বামীৰ নাম: বিপিন অধিকাৰী ঘৰ নং : ১০৭ বয়স : 53 লিঙ্গ : মহিলা	GJF8238571 ফটো উপলব্ধ	32 নাম : পবিত্ৰ অধিকাৰী পিতাৰ নাম: বিপিন অধিকাৰী ঘৰ নং : 107 বয়স : 23 লিঙ্গ : পুৰুষ	GJF2079184 ফটো উপলব্ধ	33 নাম : অলকাবালা ৰায় স্বামীৰ নাম: বাৰেন্দ্ৰ নাথ ৰায় ঘৰ নং : ১০৮ বয়স : 63 লিঙ্গ : মহিলা	GJF8238617 ফটো উপলব্ধ
34 নাম : শিবেন্দ্ৰ নাথ ৰায় পিতাৰ নাম: বাৰেন্দ্ৰ নাথ ৰায় ঘৰ নং : ১০৮ বয়স : 38 লিঙ্গ : পুৰুষ	GJF8238628 ফটো উপলব্ধ	35 নাম : মুনু বালা ৰায় স্বামীৰ নাম: শিবেন্দ্ৰ নাথ ৰায় ঘৰ নং : ১০৮ বয়স : 35 লিঙ্গ : মহিলা	GJF8238639 ফটো উপলব্ধ	36 নাম : ৰাম ৰায় পিতাৰ নাম: বাৰেন্দ্ৰ নাথ ৰায় ঘৰ নং : 108 বয়স : 31 লিঙ্গ : পুৰুষ	GJF0182139 ফটো উপলব্ধ
37 নাম : দিপিকা বৈশ্ব স্বামীৰ নাম: ৰামু ৰায় ঘৰ নং : ১০৮ বয়স : 27 লিঙ্গ : মহিলা	GJF0278192 ফটো উপলব্ধ	38 নাম : মেনেকাবালা ৰায় স্বামীৰ নাম: পোটল ৰায় ঘৰ নং : ১০৯ বয়স : 67 লিঙ্গ : মহিলা	GJF8238640 ফটো উপলব্ধ	39 নাম : পাৰ্বতী বালা ৰায় স্বামীৰ নাম: সমৰেন্দ্ৰ নাথ ৰায় ঘৰ নং : ১১০ বয়স : 62 লিঙ্গ : মহিলা	GJF8238651 ফটো উপলব্ধ
40 নাম : মানিক ৰায় পিতাৰ নাম: সুধীৰ ৰায় ঘৰ নং : ১১০ বয়স : 55 লিঙ্গ : পুৰুষ	GJF8238673 ফটো উপলব্ধ	41 নাম : অঞ্জনা বালা ৰায় স্বামীৰ নাম: দিব্য নাথ ৰায় ঘৰ নং : ১১০ বয়স : 50 লিঙ্গ : মহিলা	GJF8238695 ফটো উপলব্ধ	42 নাম : বিৰোজাবালা ৰায় স্বামীৰ নাম: মানিক ৰায় ঘৰ নং : ১১০ বয়স : 47 লিঙ্গ : মহিলা	GJF8238684 ফটো উপলব্ধ
43 নাম : মিঠন ৰায় পিতাৰ নাম: সমৰেন্দ্ৰ নাথ ৰায় ঘৰ নং : ১১০ বয়স : 27 লিঙ্গ : পুৰুষ	GJF0351726 ফটো উপলব্ধ	44 নাম : বিকাশ ৰায় পিতাৰ নাম: মানিক ৰায় ঘৰ নং : 110 বয়স : 22 লিঙ্গ : পুৰুষ	GJF2079135 ফটো উপলব্ধ	45 নাম : উজ্জল ৰায় পিতাৰ নাম: প্ৰসন্ন ৰায় ঘৰ নং : 110ক বয়স : 34 লিঙ্গ : পুৰুষ	GJF2079374 ফটো উপলব্ধ
46 নাম : শ্বপনা মহন্ত স্বামীৰ নাম: উজ্জল ৰায় ঘৰ নং : 110ক বয়স : 22 লিঙ্গ : মহিলা	GJF1231943 ফটো উপলব্ধ	47 নাম : সৃজ্যাল সুৰি পিতাৰ নাম: বিগু সুৰি ঘৰ নং : 110 ক বয়স : 22 লিঙ্গ : পুৰুষ	GJF1234053 ফটো উপলব্ধ	48 নাম : নীল মতি ৰায় স্বামীৰ নাম: বিগু সুৰি ঘৰ নং : 110খ বয়স : 53 লিঙ্গ : মহিলা	GJF2079341 ফটো উপলব্ধ
49 নাম : ভদ্র নাথ ৰায় পিতাৰ নাম: সতীশ চন্দ্ৰ ৰায় ঘৰ নং : ১১১ বয়স : 57 লিঙ্গ : পুৰুষ	GJF8238719 ফটো উপলব্ধ	50 নাম : জয়ন্তী বালা ৰায় স্বামীৰ নাম: ভদ্র নাথ ৰায় ঘৰ নং : ১১১ বয়স : 47 লিঙ্গ : মহিলা	GJF8238720 ফটো উপলব্ধ	51 নাম : গৌতম ৰায় পিতাৰ নাম: ভদ্র নাথ ৰায় ঘৰ নং : ১১১ বয়স : 29 লিঙ্গ : পুৰুষ	GJF0197491 ফটো উপলব্ধ
52 নাম : কৃষ্ণ কান্ত ৰায় পিতাৰ নাম: ভদ্র নাথ ৰায় ঘৰ নং : ১১১ বয়স : 26 লিঙ্গ : পুৰুষ	GJF0387092 ফটো উপলব্ধ	53 নাম : সংগীতা ৰায় পিতাৰ নাম: ভদ্র নাথ ৰায় ঘৰ নং : 111 বয়স : 22 লিঙ্গ : মহিলা	GJF2084895 ফটো উপলব্ধ	54 নাম : টুলটুলী বালা ৰায় স্বামীৰ নাম: শশধৰ ৰায় ঘৰ নং : ১১২ বয়স : 55 লিঙ্গ : মহিলা	GJF8238742 ফটো উপলব্ধ
55 নাম : নব সুন্দৰ ৰায় পিতাৰ নাম: শশধৰ ৰায় ঘৰ নং : ১১২ বয়স : 40 লিঙ্গ : পুৰুষ	GJF8238753 ফটো উপলব্ধ	56 নাম : সুবল চন্দ্ৰ ৰায় পিতাৰ নাম: শশধৰ ৰায় ঘৰ নং : ১১২ বয়স : 34 লিঙ্গ : পুৰুষ	GJF8243503 ফটো উপলব্ধ	57 নাম : বুলবুলী ৰায় স্বামীৰ নাম: নবসুন্দৰ ৰায় ঘৰ নং : ১১২ বয়স : 33 লিঙ্গ : মহিলা	GJF8238764 ফটো উপলব্ধ
58 নাম : গয়না বালা ৰায় স্বামীৰ নাম: সুবল চন্দ্ৰ ৰায় ঘৰ নং : ১১২ বয়স : 32 লিঙ্গ : মহিলা	GJF8243854 ফটো উপলব্ধ	59 নাম : মাধব ৰায় পিতাৰ নাম: নব সুন্দৰ ঘৰ নং : 112 বয়স : 19 লিঙ্গ : পুৰুষ	QPZ0141739 ফটো উপলব্ধ	60 নাম : বাৰেন্দ্ৰ নাথ ৰায় পিতাৰ নাম: গাটু ৰায় ঘৰ নং : ১১৩ বয়স : 57 লিঙ্গ : পুৰুষ	GJF8238775 ফটো উপলব্ধ



61 নাম : মধুবালা ৰায় স্বামীৰ নাম: বিৰেন্দ্ৰ নাথ ৰায় ঘৰ নং : ১১৩ বয়স : 52 লিঙ্গ : মহিলা	GJF8238786 ফটো উপলব্ধ	62 নাম : মনোজ কুমাৰ ৰায় পিতাৰ নাম: বিৰেন্দ্ৰ নাথ ৰায় ঘৰ নং : ১১৩ বয়স : 27 লিঙ্গ : পুৰুষ	GJF0482919 ফটো উপলব্ধ	63 নাম : তপ্তি ৰায় পিতাৰ নাম: বিৰেন্দ্ৰ নাথ ৰায় ঘৰ নং : 113 বয়স : 25 লিঙ্গ : মহিলা	DHL0550756 ফটো উপলব্ধ
64 নাম : মিনতিবালা ৰায় স্বামীৰ নাম: শম্ভু ৰায় ঘৰ নং : ১১৪ বয়স : 51 লিঙ্গ : মহিলা	GJF8238811 ফটো উপলব্ধ	65 নাম : বুলবুলি বালা ৰায় স্বামীৰ নাম: মানিক চন্দ্ৰ ৰায় ঘৰ নং : ১১৪ বয়স : 47 লিঙ্গ : মহিলা	GJF8238800 ফটো উপলব্ধ	66 নাম : সুভাষ চন্দ্ৰ ৰায় পিতাৰ নাম: গাটু ৰায় ঘৰ নং : ১১৪ বয়স : 44 লিঙ্গ : পুৰুষ	GJF8238822 ফটো উপলব্ধ
67 নাম : মেনেকা ৰায় স্বামীৰ নাম: সুভাষ চন্দ্ৰ ৰায় ঘৰ নং : ১১৪ বয়স : 39 লিঙ্গ : মহিলা	GJF8238833 ফটো উপলব্ধ	68 নাম : লক্ষ্মী ৰায় পিতাৰ নাম: মানিক ৰায় ঘৰ নং : 114 বয়স : 28 লিঙ্গ : মহিলা	GJF2078780 ফটো উপলব্ধ	69 নাম : পংকজ ৰায় পিতাৰ নাম: মানিক ৰায় ঘৰ নং : 114 বয়স : 24 লিঙ্গ : পুৰুষ	GJF2079317 ফটো উপলব্ধ
70 নাম : তনু ৰায় পিতাৰ নাম: মানিক ৰায় ঘৰ নং : 114 বয়স : 22 লিঙ্গ : পুৰুষ	GJF2079119 ফটো উপলব্ধ	71 নাম : দেবলাইবালা ৰায় স্বামীৰ নাম: নৃপেন্দ্ৰনাথ ৰায় ঘৰ নং : ১১৫ বয়স : 82 লিঙ্গ : মহিলা	GJF8238844 ফটো উপলব্ধ	72 নাম : বিজুলী বালা ৰায় স্বামীৰ নাম: হাৰাধন বিশ্বাস ঘৰ নং : ১১৫ বয়স : 38 লিঙ্গ : মহিলা	GJF8238866 ফটো উপলব্ধ
D 73 নাম : জয়ন্তীবালা ৰায় স্বামীৰ নাম: সুশীল চন্দ্ৰ ৰায় ঘৰ নং : ১১৬ বয়স : 55 লিঙ্গ : মহিলা	GJF8238888 ফটো উপলব্ধ	74 নাম : উপেন্দ্ৰ নাথ ৰায় মাতৃৰ নাম: জয়ন্তী বালা ৰায় ঘৰ নং : ১১৬ বয়স : 34 লিঙ্গ : পুৰুষ	GJF8243605 ফটো উপলব্ধ	75 নাম : দ্বীপেন নাথ ৰায় মাতৃৰ নাম: জয়ন্তী বালা ৰায় ঘৰ নং : ১১৬ বয়স : 33 লিঙ্গ : পুৰুষ	GJF8243616 ফটো উপলব্ধ
76 নাম : মৰমী ৰায় স্বামীৰ নাম: দ্বীপেন ৰায় ঘৰ নং : 116 বয়স : 28 লিঙ্গ : মহিলা	GJF0186809 ফটো উপলব্ধ	77 নাম : সঞ্জীৱ ৰায় পিতাৰ নাম: সুশীল চন্দ্ৰ ৰায় ঘৰ নং : ১১৬ বয়স : 27 লিঙ্গ : পুৰুষ	GJF0278044 ফটো উপলব্ধ	78 নাম : অলকেশ ৰায় পিতাৰ নাম: সুশীল চন্দ্ৰ ৰায় ঘৰ নং : 116 বয়স : 24 লিঙ্গ : পুৰুষ	QPZ0014837 ফটো উপলব্ধ
79 নাম : সোনাবালা ৰায় স্বামীৰ নাম: অনিল চন্দ্ৰ ৰায় ঘৰ নং : ১১৭ বয়স : 51 লিঙ্গ : মহিলা	GJF8238902 ফটো উপলব্ধ	80 নাম : ছানী বালা ৰায় স্বামীৰ নাম: নৃপেন্দ্ৰ নাথ ৰায় ঘৰ নং : ১১৮ বয়স : 57 লিঙ্গ : মহিলা	GJF8238924 ফটো উপলব্ধ	81 নাম : বিৰাজ চন্দ্ৰ ৰায় পিতাৰ নাম: নৃপেন্দ্ৰ নাথ ৰায় ঘৰ নং : ১১৮ বয়স : 39 লিঙ্গ : পুৰুষ	GJF8238935 ফটো উপলব্ধ
82 নাম : বিন্দেশ্বৰ ৰায় পিতাৰ নাম: নৃপেন্দ্ৰ নাথ ৰায় ঘৰ নং : ১১৮ বয়স : 32 লিঙ্গ : পুৰুষ	GJF8243558 ফটো উপলব্ধ	83 নাম : মনালিছা ৰায় স্বামীৰ নাম: বিৰাজ চন্দ্ৰ ৰায় ঘৰ নং : 118 বয়স : 31 লিঙ্গ : মহিলা	GJF0187468 ফটো উপলব্ধ	84 নাম : প্ৰিয়বালা ৰায় স্বামীৰ নাম: নালু ৰায় ঘৰ নং : ১১৯ বয়স : 58 লিঙ্গ : মহিলা	GJF8238968 ফটো উপলব্ধ
85 নাম : গিৰীন্দ্ৰ নাথ ৰায় পিতাৰ নাম: নালু ৰায় ঘৰ নং : ১১৯ বয়স : 34 লিঙ্গ : পুৰুষ	GJF8238946 ফটো উপলব্ধ	86 নাম : তপু ৰায় পিতাৰ নাম: নালু ৰায় ঘৰ নং : ১১৯ বয়স : 27 লিঙ্গ : পুৰুষ	GJF0278010 ফটো উপলব্ধ	87 নাম : গীতাজ্জলি ৰায় পিতাৰ নাম: প্ৰফুল্ল ৰায় ঘৰ নং : 119 বয়স : 22 লিঙ্গ : মহিলা	GJF1301019 ফটো উপলব্ধ
88 নাম : অনন্ত ৰায় পিতাৰ নাম: নগেন্দ্ৰ নাথ ৰায় ঘৰ নং : ১২০ বয়স : 57 লিঙ্গ : পুৰুষ	GJF8238979 ফটো উপলব্ধ	89 নাম : বিষাদীবালা ৰায় স্বামীৰ নাম: অনন্ত ৰায় ঘৰ নং : ১২০ বয়স : 49 লিঙ্গ : মহিলা	GJF8238980 ফটো উপলব্ধ	90 নাম : শিব ৰায় পিতাৰ নাম: অনন্ত ৰায় ঘৰ নং : 120 বয়স : 29 লিঙ্গ : পুৰুষ	GJF0189175 ফটো উপলব্ধ



91 নাম : নিপু ৰায় পিতাৰ নাম: অনন্ত ৰায় ঘৰ নং : ১২০ বয়স : 28 লিঙ্গ : পুৰুষ	GJF0483586 ফটো উপলব্ধ	92 নাম : ইলামন্ত ৰায় পিতাৰ নাম: নগেন্দ্ৰ নাথ ৰায় ঘৰ নং : ১২১ বয়স : 57 লিঙ্গ : পুৰুষ	GJF8238991 ফটো উপলব্ধ	93 নাম : ভাৰতীবালা ৰায় স্বামীৰ নাম: ইলামন্ত ৰায় ঘৰ নং : ১২১ বয়স : 50 লিঙ্গ : মহিলা	GJF8239007 ফটো উপলব্ধ
94 নাম : টিংকু ৰায় পিতাৰ নাম: ইলামন্ত ৰায় ঘৰ নং : ১২১ বয়স : 31 লিঙ্গ : পুৰুষ	GJF8243694 ফটো উপলব্ধ	95 নাম : গংগা বালা ৰায় পিতাৰ নাম: টুৰু ৰায় ঘৰ নং : 121 বয়স : 27 লিঙ্গ : মহিলা	DHL0608315 ফটো উপলব্ধ	96 নাম : পিংকু ৰায় পিতাৰ নাম: ইলামন্ত ৰায় ঘৰ নং : ১২১ বয়স : 26 লিঙ্গ : পুৰুষ	GJF0412015 ফটো উপলব্ধ
97 নাম : ননীগোপাল ৰায় পিতাৰ নাম: নগেন্দ্ৰ নাথ ৰায় ঘৰ নং : ১২২ বয়স : 62 লিঙ্গ : পুৰুষ	GJF8239018 ফটো উপলব্ধ	98 নাম : পূৰ্ণপ্ৰভা ৰায় স্বামীৰ নাম: ননীগোপাল ৰায় ঘৰ নং : ১২২ বয়স : 55 লিঙ্গ : মহিলা	GJF8239029 ফটো উপলব্ধ	99 নাম : দ্বীপেন্দ্ৰ নাথ ৰায় পিতাৰ নাম: ননী গোপাল ৰায় ঘৰ নং : ১২২ বয়স : 34 লিঙ্গ : পুৰুষ	GJF8239030 ফটো উপলব্ধ
100 নাম : মুদসিতা ৰায় স্বামীৰ নাম: দ্বীপেন্দ্ৰ নাথ ৰায় ঘৰ নং : 122 বয়স : 30 লিঙ্গ : মহিলা	GJF0190199 ফটো উপলব্ধ	101 নাম : নৰেশ চন্দ্ৰ ৰায় পিতাৰ নাম: নিয়া ৰায় ঘৰ নং : ১২৩ বয়স : 72 লিঙ্গ : পুৰুষ	GJF8239041 ফটো উপলব্ধ	102 নাম : মল্লিকা বালা ৰায় স্বামীৰ নাম: নৰেশ চন্দ্ৰ ৰায় ঘৰ নং : ১২৩ বয়স : 49 লিঙ্গ : মহিলা	GJF8239052 ফটো উপলব্ধ
103 নাম : ৰঞ্জিত ৰায় পিতাৰ নাম: নৰেশ চন্দ্ৰ ৰায় ঘৰ নং : 123 বয়স : 40 লিঙ্গ : পুৰুষ	GJF8239063 ফটো উপলব্ধ	104 নাম : মালতী ৰায় স্বামীৰ নাম: ৰঞ্জিত ৰায় ঘৰ নং : ১২৩ বয়স : 33 লিঙ্গ : মহিলা	GJF8243774 ফটো উপলব্ধ	105 নাম : বুলো বানী চৌধুৰী স্বামীৰ নাম: বিনয় চৌধুৰী ঘৰ নং : ১২৪ বয়স : 60 লিঙ্গ : মহিলা	GJF8239085 ফটো উপলব্ধ
106 নাম : প্ৰবীন কুমাৰ চৌধুৰী পিতাৰ নাম: বিনয় চৌধুৰী ঘৰ নং : ১২৪ বয়স : 47 লিঙ্গ : পুৰুষ	GJF8239096 ফটো উপলব্ধ	107 নাম : সুন চৌধুৰী পিতাৰ নাম: বিনয় চৌধুৰী ঘৰ নং : ১২৪ বয়স : 46 লিঙ্গ : পুৰুষ	GJF8239109 ফটো উপলব্ধ	108 নাম : নিৰঞ্জন চৌধুৰী পিতাৰ নাম: বিনয় চৌধুৰী ঘৰ নং : ১২৪ বয়স : 45 লিঙ্গ : পুৰুষ	GJF8239121 ফটো উপলব্ধ
109 নাম : ৰোনা চৌধুৰী পিতাৰ নাম: বিনয় চৌধুৰী ঘৰ নং : ১২৪ বয়স : 43 লিঙ্গ : পুৰুষ	GJF8239132 ফটো উপলব্ধ	110 নাম : মীন চৌধুৰী স্বামীৰ নাম: সুন চৌধুৰী ঘৰ নং : ১২৪ বয়স : 41 লিঙ্গ : মহিলা	GJF8239143 ফটো উপলব্ধ	111 নাম : লক্ষী চৌধুৰী স্বামীৰ নাম: চন্দ্ৰন চৌধুৰী ঘৰ নং : ১২৪ বয়স : 40 লিঙ্গ : মহিলা	GJF8239165 ফটো উপলব্ধ
112 নাম : পৰ্ণিমা চৌধুৰী স্বামীৰ নাম: প্ৰবীন কুমাৰ চৌধুৰী ঘৰ নং : ১২৪ বয়স : 40 লিঙ্গ : মহিলা	GJF8239110 ফটো উপলব্ধ	113 নাম : চন্দ্ৰন চৌধুৰী পিতাৰ নাম: বিনয় চৌধুৰী ঘৰ নং : ১২৪ বয়স : 37 লিঙ্গ : পুৰুষ	GJF8239154 ফটো উপলব্ধ	114 নাম : উৰ্বশী বিশ্বাস স্বামীৰ নাম: নিৰঞ্জন চৌধুৰী ঘৰ নং : ১২৪ বয়স : 36 লিঙ্গ : মহিলা	GJF8239187 ফটো উপলব্ধ
115 নাম : অলোকা বানী চৌধুৰী স্বামীৰ নাম: ৰোনা চৌধুৰী ঘৰ নং : ১২৪ বয়স : 29 লিঙ্গ : মহিলা	GJF0356527 ফটো উপলব্ধ	116 নাম : অভি চৌধুৰী পিতাৰ নাম: চনু চৌধুৰী ঘৰ নং : 124 বয়স : 22 লিঙ্গ : পুৰুষ	GJF2079036 ফটো উপলব্ধ	117 নাম : লিপন চৌধুৰী পিতাৰ নাম: চন্দ্ৰন চৌধুৰী ঘৰ নং : 124 বয়স : 20 লিঙ্গ : পুৰুষ	QPZ0147207 ফটো উপলব্ধ
118 নাম : অপ চৌধুৰী পিতাৰ নাম: সুন চৌধুৰী ঘৰ নং : 124 বয়স : 19 লিঙ্গ : পুৰুষ	QPZ0141572 ফটো উপলব্ধ	119 নাম : টণ্ডু ৰাম চৌধুৰী পিতাৰ নাম: হৰচন্দ্ৰ চৌধুৰী ঘৰ নং : ১২৫ বয়স : 61 লিঙ্গ : পুৰুষ	GJF8239223 ফটো উপলব্ধ	120 নাম : নীলা চৌধুৰী স্বামীৰ নাম: টণ্ডু ৰাম চৌধুৰী ঘৰ নং : ১২৫ বয়স : 57 লিঙ্গ : মহিলা	GJF8239234 ফটো উপলব্ধ



121 নাম : জনমনি ডেকা চৌধুৰী স্বামীৰ নাম: কৃষ্ণ কান্ত চৌধুৰী ঘৰ নং : ১২৫ বয়স : 43 লিঙ্গ : মহিলা	GJF8239212 ফটো উপলব্ধ	122 নাম : কৃষ্ণ কান্ত চৌধুৰী পিতাৰ নাম: টঙুৰাম চৌধুৰী ঘৰ নং : ১২৫ বয়স : 42 লিঙ্গ : পুৰুষ	GJF8239245 ফটো উপলব্ধ	S2 123 নাম : গীতা চৌধুৰী পিতাৰ নাম: টঙুৰাম চৌধুৰী ঘৰ নং : ১২৫ বয়স : 37 লিঙ্গ : মহিলা	GJF8239198 ফটো উপলব্ধ
124 নাম : বিষ্ণু কান্ত চৌধুৰী পিতাৰ নাম: টঙুৰাম চৌধুৰী ঘৰ নং : ১২৫ বয়স : 35 লিঙ্গ : পুৰুষ	GJF8239201 ফটো উপলব্ধ	125 নাম : বানুৰাম চৌধুৰী স্বামীৰ নাম: বিষ্ণু কান্ত চৌধুৰী ঘৰ নং : 125ক বয়স : 32 লিঙ্গ : মহিলা	GJF2078715 ফটো উপলব্ধ	S 126 নাম : কেষ্টময়ী বিশ্বাস স্বামীৰ নাম: গদাৰাম বিশ্বাস ঘৰ নং : ১২৬ বয়স : 92 লিঙ্গ : মহিলা	GJF8239256 ফটো উপলব্ধ
127 নাম : যুগল বিশ্বাস পিতাৰ নাম: গদাৰাম বিশ্বাস ঘৰ নং : ১২৬ বয়স : 55 লিঙ্গ : পুৰুষ	GJF8239267 ফটো উপলব্ধ	128 নাম : ফেলা বিশ্বাস পিতাৰ নাম: সুৰেন বিশ্বাস ঘৰ নং : ১২৬ বয়স : 50 লিঙ্গ : পুৰুষ	GJF8239303 ফটো উপলব্ধ	129 নাম : ধুনো বিশ্বাস স্বামীৰ নাম: ফেলা বিশ্বাস ঘৰ নং : ১২৬ বয়স : 43 লিঙ্গ : মহিলা	GJF8239290 ফটো উপলব্ধ
130 নাম : হাৰাধন বিশ্বাস পিতাৰ নাম: গদাৰাম বিশ্বাস ঘৰ নং : ১২৬ বয়স : 39 লিঙ্গ : পুৰুষ	GJF8239278 ফটো উপলব্ধ	131 নাম : গোবিন্দ বিশ্বাস পিতাৰ নাম: যুগল বিশ্বাস ঘৰ নং : ১২৬ বয়স : 31 লিঙ্গ : পুৰুষ	GJF8243649 ফটো উপলব্ধ	132 নাম : সৰিন বিশ্বাস পিতাৰ নাম: যুগল বিশ্বাস ঘৰ নং : 126 বয়স : 29 লিঙ্গ : পুৰুষ	GJF0191825 ফটো উপলব্ধ
133 নাম : মনি বালুৰায় স্বামীৰ নাম: সৰিন বিশ্বাস ঘৰ নং : ১২৬ বয়স : 27 লিঙ্গ : মহিলা	GJF0312173 ফটো উপলব্ধ	134 নাম : প্ৰদীপ বিশ্বাস পিতাৰ নাম: যুগল বিশ্বাস ঘৰ নং : ১২৬ বয়স : 26 লিঙ্গ : পুৰুষ	GJF0412155 ফটো উপলব্ধ	135 নাম : গৌৰাঙ্গ বিশ্বাস পিতাৰ নাম: যুগল বিশ্বাস ঘৰ নং : 126 বয়স : 21 লিঙ্গ : পুৰুষ	GJF2078632 ফটো উপলব্ধ
136 নাম : মিঠুন বিশ্বাস পিতাৰ নাম: ফেলা বিশ্বাস ঘৰ নং : 126ক বয়স : 27 লিঙ্গ : পুৰুষ	GJF0639435 ফটো উপলব্ধ	137 নাম : টিটন বিশ্বাস পিতাৰ নাম: ফেলা বিশ্বাস ঘৰ নং : 126ক বয়স : 26 লিঙ্গ : পুৰুষ	GJF0639484 ফটো উপলব্ধ	138 নাম : সুমিতা বিশ্বাস স্বামীৰ নাম: সন্দেশ বিশ্বাস ঘৰ নং : ১২৬ক বয়স : 43 লিঙ্গ : মহিলা	GJF8239325 ফটো উপলব্ধ
139 নাম : অঞ্জনাৰায় স্বামীৰ নাম: ৰাম চন্দ্ৰৰায় ঘৰ নং : 128 বয়স : 40 লিঙ্গ : মহিলা	GJF0617449 ফটো উপলব্ধ	140 নাম : জনুৰায় পিতাৰ নাম: স্বপ্ন কুমাৰৰায় ঘৰ নং : 128 ক বয়স : 26 লিঙ্গ : মহিলা	GJF0278101 ফটো উপলব্ধ	141 নাম : চন্দ্ৰাবতীৰায় স্বামীৰ নাম: স্বপ্ন কুমাৰৰায় ঘৰ নং : ১২৮ক বয়স : 60 লিঙ্গ : মহিলা	GJF8239369 ফটো উপলব্ধ
142 নাম : স্বপ্ন কুমাৰৰায় পিতাৰ নাম: সত্যেন্দ্ৰ নাথৰায় ঘৰ নং : ১২৮ক বয়স : 57 লিঙ্গ : পুৰুষ	GJF8239358 ফটো উপলব্ধ	143 নাম : অমল চন্দ্ৰৰায় পিতাৰ নাম: তাৰাপদৰায় ঘৰ নং : ১২৯ বয়স : 48 লিঙ্গ : পুৰুষ	GJF8239370 ফটো উপলব্ধ	144 নাম : যশোদা ভকতৰায় স্বামীৰ নাম: অমল চন্দ্ৰৰায় ঘৰ নং : ১২৯ বয়স : 39 লিঙ্গ : মহিলা	GJF8239381 ফটো উপলব্ধ
145 নাম : জিতুলৰায় পিতাৰ নাম: অমল চন্দ্ৰৰায় ঘৰ নং : ১২৯ বয়স : 25 লিঙ্গ : পুৰুষ	GJF0669788 ফটো উপলব্ধ	146 নাম : ৰাহুলৰায় পিতাৰ নাম: অমলৰায় ঘৰ নং : 129 বয়স : 19 লিঙ্গ : পুৰুষ	QPZ0176909 ফটো উপলব্ধ	147 নাম : গালোবালাৰায় স্বামীৰ নাম: ললিত চন্দ্ৰৰায় ঘৰ নং : ১৩০ বয়স : 66 লিঙ্গ : মহিলা	GJF8239405 ফটো উপলব্ধ
148 নাম : ৰতন কুমাৰৰায় পিতাৰ নাম: মানিক চন্দ্ৰৰায় ঘৰ নং : 130ক বয়স : 24 লিঙ্গ : পুৰুষ	GJF0617902 ফটো উপলব্ধ	149 নাম : পুলিন কুমাৰৰায় পিতাৰ নাম: ললিত চন্দ্ৰৰায় ঘৰ নং : ১৩০খ বয়স : 51 লিঙ্গ : পুৰুষ	GJF8239438 ফটো উপলব্ধ	150 নাম : মানিক চন্দ্ৰৰায় পিতাৰ নাম: ললিত চন্দ্ৰৰায় ঘৰ নং : ১৩০ক বয়স : 49 লিঙ্গ : পুৰুষ	GJF8239416 ফটো উপলব্ধ



151 নাম : সুশীলা বালা ৰায় স্বামীৰ নাম : পুলিন চন্দ্ৰ ৰায় ঘৰ নং : ১৩০খ বয়স : 42 লিঙ্গ : মহিলা	GJF8239449 ফটো উপলব্ধ	152 নাম : সুচিত্ৰা বালা ৰায় স্বামীৰ নাম : মানিক চন্দ্ৰ ৰায় ঘৰ নং : ১৩০ক বয়স : 41 লিঙ্গ : মহিলা	GJF8239427 ফটো উপলব্ধ	153 নাম : অজয় ৰায় পিতাৰ নাম : পুলিন চন্দ্ৰ ৰায় ঘৰ নং : ১৩০খ বয়স : 29 লিঙ্গ : পুৰুষ	GJF0484477 ফটো উপলব্ধ
154 নাম : নুপেন্দ্ৰ নাথ ৰায় পিতাৰ নাম : ললিত চন্দ্ৰ ৰায় ঘৰ নং : ১৩১ বয়স : 55 লিঙ্গ : পুৰুষ	GJF8239450 ফটো উপলব্ধ	155 নাম : সাইবেনীবালা ৰায় স্বামীৰ নাম : নুপেন্দ্ৰনাথ ৰায় ঘৰ নং : ১৩১ বয়স : 49 লিঙ্গ : মহিলা	GJF8239461 ফটো উপলব্ধ	156 নাম : পুসু ৰায় পিতাৰ নাম : নুপেন্দ্ৰ নাথ ৰায় ঘৰ নং : ১৩১ বয়স : 32 লিঙ্গ : পুৰুষ	GJF8243592 ফটো উপলব্ধ
157 নাম : মহেন্দ্ৰ নাথ ৰায় পিতাৰ নাম : নুপেন্দ্ৰ নাথ ৰায় ঘৰ নং : ১৩১ বয়স : 32 লিঙ্গ : পুৰুষ	GJF8243627 ফটো উপলব্ধ	158 নাম : শিবেন্দ্ৰ নাথ ৰায় পিতাৰ নাম : নুপেন্দ্ৰ নাথ ৰায় ঘৰ নং : 131 বয়স : 30 লিঙ্গ : পুৰুষ	GJF0194357 ফটো উপলব্ধ	# 159 নাম : সৰস্বতী ৰয় স্বামীৰ নাম : মহেন্দ্ৰ নাথ ৰায় ঘৰ নং : ১৩১ বয়স : 28 লিঙ্গ : মহিলা	GJF0227280 ফটো উপলব্ধ
160 নাম : নাৰায়ন ৰায় পিতাৰ নাম : নুপেন্দ্ৰ নাথ ৰায় ঘৰ নং : ১৩১ বয়স : 26 লিঙ্গ : পুৰুষ	GJF0278051 ফটো উপলব্ধ	161 নাম : পূৰ্ণিমা ৰায় স্বামীৰ নাম : শিবেন্দ্ৰ নাথ ৰায় ঘৰ নং : 131 বয়স : 24 লিঙ্গ : মহিলা	GJF0589374 ফটো উপলব্ধ	162 নাম : তাপস কুমাৰ বিশ্বাস পিতাৰ নাম : মনকুমাৰ বিশ্বাস ঘৰ নং : ১৩৩ বয়স : 50 লিঙ্গ : পুৰুষ	GJF8239483 ফটো উপলব্ধ
163 নাম : মনতোষ বিশ্বাস পিতাৰ নাম : মনকুমাৰ বিশ্বাস ঘৰ নং : ১৩৩ বয়স : 43 লিঙ্গ : পুৰুষ	GJF8239529 ফটো উপলব্ধ	164 নাম : ভাৰতী বালা বিশ্বাস স্বামীৰ নাম : তাপস কুমাৰ বিশ্বাস ঘৰ নং : ১৩৩ বয়স : 42 লিঙ্গ : মহিলা	GJF8239507 ফটো উপলব্ধ	165 নাম : অঞ্জলী বালা বিশ্বাস স্বামীৰ নাম : পৰিতোষ বিশ্বাস ঘৰ নং : ১৩৩ বয়স : 40 লিঙ্গ : মহিলা	GJF8239518 ফটো উপলব্ধ
166 নাম : ছোটন বিশ্বাস পিতাৰ নাম : মনকুমাৰ বিশ্বাস ঘৰ নং : ১৩৩ বয়স : 34 লিঙ্গ : পুৰুষ	GJF8239530 ফটো উপলব্ধ	167 নাম : ৰিংকু বিশ্বাস পিতাৰ নাম : মনকুমাৰ বিশ্বাস ঘৰ নং : ১৩৩ বয়স : 33 লিঙ্গ : পুৰুষ	GJF8243343 ফটো উপলব্ধ	168 নাম : মমতা বিশ্বাস স্বামীৰ নাম : ৰিংকু বিশ্বাস ঘৰ নং : ১৩৩ বয়স : 28 লিঙ্গ : মহিলা	GJF0278184 ফটো উপলব্ধ
169 নাম : ৰাজীৱ বিশ্বাস পিতাৰ নাম : তাপস কুমাৰ বিশ্বাস ঘৰ নং : ১৩৩ বয়স : 26 লিঙ্গ : পুৰুষ	GJF0412023 ফটো উপলব্ধ	170 নাম : আকাশ বিশ্বাস পিতাৰ নাম : পৰিতোষ বিশ্বাস ঘৰ নং : 133 বয়স : 23 লিঙ্গ : পুৰুষ	GJF2078749 ফটো উপলব্ধ	171 নাম : ফাল্গু ৰায় পিতাৰ নাম : বিষ্ণুৰাম ৰায় ঘৰ নং : ১৩৪ বয়স : 70 লিঙ্গ : পুৰুষ	GJF8239552 ফটো উপলব্ধ
172 নাম : সৰস্বতী বালা ৰায় স্বামীৰ নাম : ফাল্গু ৰায় ঘৰ নং : ১৩৪ বয়স : 55 লিঙ্গ : মহিলা	GJF8239563 ফটো উপলব্ধ	173 নাম : পৰমেশ ৰায় পিতাৰ নাম : ফাল্গু ৰায় ঘৰ নং : ১৩৪ বয়স : 35 লিঙ্গ : পুৰুষ	GJF8239541 ফটো উপলব্ধ	174 নাম : শচীন্দ্ৰ নাথ ৰায় পিতাৰ নাম : ফাল্গু ৰায় ঘৰ নং : 134 বয়স : 24 লিঙ্গ : পুৰুষ	GJF0618025 ফটো উপলব্ধ
175 নাম : কাৰ্তিক ৰায় পিতাৰ নাম : গঙ্গা ৰায় ঘৰ নং : ১৩৬ বয়স : 67 লিঙ্গ : পুৰুষ	GJF8239574 ফটো উপলব্ধ	S 176 নাম : সোনাবালা ৰায় স্বামীৰ নাম : কাৰ্তিক ৰায় ঘৰ নং : ১৩৬ বয়স : 53 লিঙ্গ : মহিলা	GJF8239585 ফটো উপলব্ধ	177 নাম : নালোবালা ৰায় স্বামীৰ নাম : কান্তেশ্বৰ ৰায় ঘৰ নং : ১৩৭ বয়স : 49 লিঙ্গ : মহিলা	GJF8239596 ফটো উপলব্ধ
178 নাম : নজীতা ৰায় পিতাৰ নাম : কান্তেশ্বৰ ৰায় ঘৰ নং : 137 বয়স : 28 লিঙ্গ : মহিলা	GJF2088193 ফটো উপলব্ধ	179 নাম : কমলেশ্বৰী ৰায় পিতাৰ নাম : শশীমোহন ৰায় ঘৰ নং : ১৩৮ বয়স : 55 লিঙ্গ : মহিলা	GJF8239621 ফটো উপলব্ধ	180 নাম : মোহিনী ৰায় পিতাৰ নাম : শশধৰ ৰায় ঘৰ নং : ১৩৮ বয়স : 46 লিঙ্গ : মহিলা	GJF8239676 ফটো উপলব্ধ



181 নাম : বঞ্জিত কুমাৰ ৰায় পিতাৰ নাম: শশীমোহন ৰায় ঘৰ নং : ১৩৮ বয়স : 46 লিঙ্গ : পুৰুষ	GJF8239632 ফটো উপলব্ধ	182 নাম : সঞ্জয় কুমাৰ ৰায় পিতাৰ নাম: শশী মোহন ৰায় ঘৰ নং : ১৩৮ বয়স : 42 লিঙ্গ : পুৰুষ	GJF8239654 ফটো উপলব্ধ	183 নাম : শান্তনা ৰায় স্বামীৰ নাম: বঞ্জিত কুমাৰ ৰায় ঘৰ নং : 138 বয়স : 31 লিঙ্গ : মহিলা	GJF0574699 ফটো উপলব্ধ
184 নাম : পুষ্প বালা ৰায় স্বামীৰ নাম: সঞ্জয় কুমাৰ ৰায় ঘৰ নং : 138 বয়স : 24 লিঙ্গ : মহিলা	GJF0617381 ফটো উপলব্ধ	185 নাম : বাজোবালা ৰায় স্বামীৰ নাম: সন্তোষ ৰায় ঘৰ নং : ১৩৯ বয়স : 70 লিঙ্গ : মহিলা	GJF8239698 ফটো উপলব্ধ	186 নাম : সুভাষ চন্দ্ৰ ৰায় পিতাৰ নাম: সন্তোষ ৰায় ঘৰ নং : ১৩৯ বয়স : 49 লিঙ্গ : পুৰুষ	GJF8239701 ফটো উপলব্ধ
# 187 নাম : প্ৰতিমা বালা ৰায় স্বামীৰ নাম: সুভাষ চন্দ্ৰ ৰায় ঘৰ নং : ১৩৯ বয়স : 43 লিঙ্গ : মহিলা	GJF8239723 ফটো উপলব্ধ	188 নাম : ন য়ন তৰা বিশ্বাস স্বামীৰ নাম: মনতোষ বিশ্বাস ঘৰ নং : ১৩৯ বয়স : 39 লিঙ্গ : মহিলা	GJF8239687 ফটো উপলব্ধ	189 নাম : বিমল সৰকাৰ পিতাৰ নাম: সত্য বান সৰকাৰ ঘৰ নং : ১৩০ বয়স : 38 লিঙ্গ : পুৰুষ	GJF8239734 ফটো উপলব্ধ
190 নাম : মাম্পী মোদক স্বামীৰ নাম: বিমল সৰকাৰ ঘৰ নং : 140 বয়স : 32 লিঙ্গ : মহিলা	GJF2085835 ফটো উপলব্ধ	191 নাম : বাবুল ৰায় পিতাৰ নাম: ভূমিধৰ ৰায় ঘৰ নং : ১৪১ বয়স : 62 লিঙ্গ : পুৰুষ	GJF8239756 ফটো উপলব্ধ	192 নাম : মনীকাবালা ৰায় স্বামীৰ নাম: বাবুল ৰায় ঘৰ নং : ১৪১ বয়স : 55 লিঙ্গ : মহিলা	GJF8239767 ফটো উপলব্ধ
193 নাম : কমল ৰায় পিতাৰ নাম: বাবুল ৰায় ঘৰ নং : ১৪১ বয়স : 30 লিঙ্গ : পুৰুষ	GJF0671552 ফটো উপলব্ধ	194 নাম : অমল ৰায় পিতাৰ নাম: বাবুল ৰায় ঘৰ নং : 141 বয়স : 25 লিঙ্গ : পুৰুষ	GJF2076461 ফটো উপলব্ধ	195 নাম : বিদৰ চন্দ্ৰ ৰায় পিতাৰ নাম: ভূমিধৰ ৰায় ঘৰ নং : ১৪১ বয়স : 60 লিঙ্গ : পুৰুষ	GJF8239789 ফটো উপলব্ধ
196 নাম : আলো বানী ৰায় স্বামীৰ নাম: বিদৰ চন্দ্ৰ ৰায় ঘৰ নং : ১৪১ বয়স : 37 লিঙ্গ : মহিলা	GJF8239790 ফটো উপলব্ধ	197 নাম : মনভোলা ৰায় পিতাৰ নাম: কাচুৰাম ৰায় ঘৰ নং : ১৪২ বয়স : 57 লিঙ্গ : পুৰুষ	GJF8239847 ফটো উপলব্ধ	198 নাম : মেনেকাবালা ৰায় স্বামীৰ নাম: মনভোলা ৰায় ঘৰ নং : ১৪২ বয়স : 52 লিঙ্গ : মহিলা	GJF8239858 ফটো উপলব্ধ
199 নাম : ৰামকৃষ্ণ ৰায় পিতাৰ নাম: কাচুৰাম ৰায় ঘৰ নং : ১৪২ বয়স : 52 লিঙ্গ : পুৰুষ	GJF8239869 ফটো উপলব্ধ	200 নাম : মনোজ কুমাৰ ৰায় পিতাৰ নাম: কাচুৰাম ৰায় ঘৰ নং : ১৪২ বয়স : 45 লিঙ্গ : পুৰুষ	GJF8239870 ফটো উপলব্ধ	201 নাম : তপন কুমাৰ ৰায় পিতাৰ নাম: মনভোলা ৰায় ঘৰ নং : ১৪২ বয়স : 37 লিঙ্গ : পুৰুষ	GJF8243321 ফটো উপলব্ধ
202 নাম : ববিতা ৰায় স্বামীৰ নাম: মনোজ কুমাৰ ৰায় ঘৰ নং : ১৪২ বয়স : 34 লিঙ্গ : মহিলা	FSC2939722 ফটো উপলব্ধ	203 নাম : কনকলতা ৰায় প্ৰধানী স্বামীৰ নাম: ৰামকৃষ্ণ ৰায় ঘৰ নং : ১৪২ বয়স : 34 লিঙ্গ : মহিলা	GJF8243387 ফটো উপলব্ধ	204 নাম : পঙ্কজ ৰায় পিতাৰ নাম: মনভোলা ৰায় ঘৰ নং : ১৪২ বয়স : 34 লিঙ্গ : পুৰুষ	GJF8239803 ফটো উপলব্ধ
205 নাম : জ্যোতিমীতা ৰায় স্বামীৰ নাম: তপন কুমাৰ ৰায় ঘৰ নং : ১৪২ বয়স : 33 লিঙ্গ : মহিলা	GJF0412080 ফটো উপলব্ধ	206 নাম : সুশিলাবালা ৰায় স্বামীৰ নাম: খেৰ মোহন ৰায় ঘৰ নং : ১৪৪ বয়স : 62 লিঙ্গ : মহিলা	GJF8239892 ফটো উপলব্ধ	207 নাম : পুতুল কুমাৰ ৰায় পিতাৰ নাম: খেৰমোহন ৰায় ঘৰ নং : ১৪৪ বয়স : 36 লিঙ্গ : পুৰুষ	GJF8239905 ফটো উপলব্ধ
208 নাম : চিন ৰায় স্বামীৰ নাম: পুতুল কুমাৰ ৰায় ঘৰ নং : 144 বয়স : 30 লিঙ্গ : মহিলা	GJF0199828 ফটো উপলব্ধ	209 নাম : তাৰাবালা ৰায় স্বামীৰ নাম: খাণ্ডৰু ৰায় ঘৰ নং : ১৪৬ বয়স : 77 লিঙ্গ : মহিলা	GJF8239927 ফটো উপলব্ধ	210 নাম : প্ৰবীন কুমাৰ ৰায় পিতাৰ নাম: খাণ্ডৰু ৰায় ঘৰ নং : ১৪৬ বয়স : 49 লিঙ্গ : পুৰুষ	GJF8239938 ফটো উপলব্ধ



211 নাম : স্বপন কুমাৰ ৰায় পিতাৰ নাম: খাণ্ডৰু ৰায় ঘৰ নং : 186 বয়স : 47 লিঙ্গ : পুৰুষ	GJF8239949 ফটো উপলব্ধ	212 নাম : সোনালী বালা ৰায় স্বামীৰ নাম: স্বপন কুমাৰ ৰায় ঘৰ নং : 146 বয়স : 39 লিঙ্গ : মহিলা	GJF1259025 ফটো উপলব্ধ	213 নাম : মিনতী ৰায় স্বামীৰ নাম: প্ৰবীন কুমাৰ ৰায় ঘৰ নং : 186 বয়স : 33 লিঙ্গ : মহিলা	GJF8239950 ফটো উপলব্ধ
#2 214 নাম : বিৰাজ চন্দ্ৰ ৰায় পিতাৰ নাম: বৈধৰ ৰায় ঘৰ নং : 189 বয়স : 64 লিঙ্গ : পুৰুষ	GJF8239961 ফটো উপলব্ধ	215 নাম : বানীবালা ৰায় স্বামীৰ নাম: বিৰাজ চন্দ্ৰ ৰায় ঘৰ নং : 189 বয়স : 57 লিঙ্গ : মহিলা	GJF8239972 ফটো উপলব্ধ	#2 216 নাম : চঞ্চলা ৰায় পিতাৰ নাম: বিৰাজ চন্দ্ৰ ৰায় ঘৰ নং : 189 বয়স : 44 লিঙ্গ : মহিলা	GJF8239983 ফটো উপলব্ধ
217 নাম : দীনোবন্ধু ৰায় পিতাৰ নাম: বিৰাজ ৰায় ঘৰ নং : 189 বয়স : 37 লিঙ্গ : পুৰুষ	GJF1948374 ফটো উপলব্ধ	218 নাম : ভাগ্যশ্ৰী বসুমাতাৰী ৰায় স্বামীৰ নাম: দীনোবন্ধু ৰায় ঘৰ নং : 189 বয়স : 28 লিঙ্গ : মহিলা	GJF0412031 ফটো উপলব্ধ	219 নাম : লালচন্ ৰায় পিতাৰ নাম: বিনন ৰায় ঘৰ নং : 187 বয়স : 57 লিঙ্গ : পুৰুষ	GJF8240004 ফটো উপলব্ধ
220 নাম : নালু ৰায় পিতাৰ নাম: বিনন ৰায় ঘৰ নং : 187 বয়স : 49 লিঙ্গ : পুৰুষ	GJF8240015 ফটো উপলব্ধ	221 নাম : শয়ন বালা ৰায় স্বামীৰ নাম: লালচন্ ৰায় ঘৰ নং : 187 বয়স : 46 লিঙ্গ : মহিলা	GJF8240026 ফটো উপলব্ধ	222 নাম : মেনেকা বালা ৰায় স্বামীৰ নাম: নালু ৰায় ঘৰ নং : 187 বয়স : 45 লিঙ্গ : মহিলা	GJF8240037 ফটো উপলব্ধ
223 নাম : শান্তনু ৰায় পিতাৰ নাম: লালচান ৰায় ঘৰ নং : 148 বয়স : 23 লিঙ্গ : পুৰুষ	GJF0617837 ফটো উপলব্ধ	#2 224 নাম : দুলাই ৰায় স্বামীৰ নাম: অমৰ চন্দ্ৰ ৰায় ঘৰ নং : 189 বয়স : 49 লিঙ্গ : মহিলা	GJF8240059 ফটো উপলব্ধ	225 নাম : অকন ৰায় পিতাৰ নাম: অমৰ চন্দ্ৰ ৰায় ঘৰ নং : 189 বয়স : 31 লিঙ্গ : পুৰুষ	GJF8240060 ফটো উপলব্ধ
226 নাম : দেবেন্দ্ৰ নাথ ৰায় পিতাৰ নাম: মুনিব ৰায় ঘৰ নং : 150 বয়স : 62 লিঙ্গ : পুৰুষ	GJF8240071 ফটো উপলব্ধ	S 227 নাম : ছবিতা বালা ৰায় স্বামীৰ নাম: দেবেন্দ্ৰ নাথ ৰায় ঘৰ নং : 150 বয়স : 52 লিঙ্গ : মহিলা	GJF8240082 ফটো উপলব্ধ	228 নাম : পংকজ ৰায় পিতাৰ নাম: দেবেন্দ্ৰ নাথ ৰায় ঘৰ নং : 150 বয়স : 32 লিঙ্গ : পুৰুষ	GJF0669390 ফটো উপলব্ধ
229 নাম : মনোজ ৰায় পিতাৰ নাম: দেবেন্দ্ৰ নাথ ৰায় ঘৰ নং : 150 বয়স : 31 লিঙ্গ : পুৰুষ	GJF0669747 ফটো উপলব্ধ	230 নাম : মীনা বৰ্মন স্বামীৰ নাম: মনোজ ৰায় ঘৰ নং : 150 বয়স : 23 লিঙ্গ : মহিলা	GJF1123116 ফটো উপলব্ধ	231 নাম : কাননবালা ৰায় স্বামীৰ নাম: তুলু ৰায় ঘৰ নং : 155 বয়স : 67 লিঙ্গ : মহিলা	GJF8240117 ফটো উপলব্ধ
232 নাম : দুলালী বালা ৰায় পিতাৰ নাম: তুলু ৰায় ঘৰ নং : 155 বয়স : 39 লিঙ্গ : মহিলা	GJF8240128 ফটো উপলব্ধ	233 নাম : খগেন ৰায় পিতাৰ নাম: তুলু ৰায় ঘৰ নং : 155 বয়স : 38 লিঙ্গ : পুৰুষ	GJF8240140 ফটো উপলব্ধ	234 নাম : প্ৰণব ৰায় পিতাৰ নাম: তুলু ৰায় ঘৰ নং : 155 বয়স : 38 লিঙ্গ : পুৰুষ	GJF8240139 ফটো উপলব্ধ
235 নাম : ফুলবী ৰায় স্বামীৰ নাম: প্ৰনব ৰায় ঘৰ নং : 151 বয়স : 20 লিঙ্গ : মহিলা	QPZ0183798 ফটো উপলব্ধ	236 নাম : বিনোবালা ৰায় স্বামীৰ নাম: বাহুৰাম ৰায় ঘৰ নং : 152 বয়স : 62 লিঙ্গ : মহিলা	GJF8240173 ফটো উপলব্ধ	237 নাম : সুনীল কুমাৰ ৰায় পিতাৰ নাম: বাহুৰাম ৰায় ঘৰ নং : 152 বয়স : 43 লিঙ্গ : পুৰুষ	GJF8240184 ফটো উপলব্ধ
238 নাম : গীতিকা ব্ৰানী ৰায় স্বামীৰ নাম: সুনীল কুমাৰ ৰায় ঘৰ নং : 152 বয়স : 40 লিঙ্গ : মহিলা	GJF8240195 ফটো উপলব্ধ	239 নাম : জ্যোত্স্না বালা ৰায় মাতৃৰ নাম: বিনোবালা ৰায় ঘৰ নং : 152 বয়স : 35 লিঙ্গ : মহিলা	GJF8240162 ফটো উপলব্ধ	240 নাম : ডালিমী ৰায় পিতাৰ নাম: সুনীল কুমাৰ ৰায় ঘৰ নং : 152 বয়স : 22 লিঙ্গ : মহিলা	GJF2078897 ফটো উপলব্ধ



241 নাম : আমজাদ আলী সেখ পিতাৰ নাম: কাঙাল সেখ ঘৰ নং : ১৫২ক বয়স : 63 লিঙ্গ : পুৰুষ	GJF8240208 ফটো উপলব্ধ	D 242 নাম : আছমা বিবি স্বামীৰ নাম: আমজাদ আলী সেখ ঘৰ নং : ১৫২ক বয়স : 55 লিঙ্গ : মহিলা	GJF8240219 ফটো উপলব্ধ	243 নাম : জেলেফা খাতুন স্বামীৰ নাম: আনোৱাৰ সেখ ঘৰ নং : ১৫২ক বয়স : 36 লিঙ্গ : মহিলা	GJF0367318 ফটো উপলব্ধ
# 244 নাম : মো আনোৱাৰ সেখ পিতাৰ নাম: মো: আমজাদ আলী সেখ ঘৰ নং : ১৫২ক বয়স : 35 লিঙ্গ : পুৰুষ	GJF8240220 ফটো উপলব্ধ	245 নাম : ভদ্রনাথ ৰায় পিতাৰ নাম: প্ৰিয়নাথ ৰায় ঘৰ নং : ১৫৩ বয়স : 67 লিঙ্গ : পুৰুষ	GJF8240242 ফটো উপলব্ধ	246 নাম : তৰুলতা ৰায় স্বামীৰ নাম: ভদ্রনাথ ৰায় ঘৰ নং : ১৫৩ বয়স : 55 লিঙ্গ : মহিলা	GJF8240253 ফটো উপলব্ধ
247 নাম : দিপুল ৰায় পিতাৰ নাম: ভদ্রনাথ ৰায় ঘৰ নং : ১৫৩ বয়স : 40 লিঙ্গ : পুৰুষ	GJF8240264 ফটো উপলব্ধ	248 নাম : নিপুল কুমাৰ ৰায় পিতাৰ নাম: ভদ্রনাথ ৰায় ঘৰ নং : ১৫৩ বয়স : 37 লিঙ্গ : পুৰুষ	GJF8240275 ফটো উপলব্ধ	249 নাম : শেফালী বালা ৰায় স্বামীৰ নাম: নিপুল ৰায় ঘৰ নং : ১৫৩ বয়স : 35 লিঙ্গ : মহিলা	GJF8240231 ফটো উপলব্ধ
250 নাম : ধনঞ্জয় অধিকাৰী পিতাৰ নাম: নীৰোদ অধিকাৰী ঘৰ নং : ১৫৫ বয়স : 62 লিঙ্গ : পুৰুষ	GJF8240297 ফটো উপলব্ধ	251 নাম : মিনতী বালা অধিকাৰী স্বামীৰ নাম: ধনঞ্জয় অধিকাৰী ঘৰ নং : ১৫৫ বয়স : 52 লিঙ্গ : মহিলা	GJF8240300 ফটো উপলব্ধ	252 নাম : বিজয় অধিকাৰী পিতাৰ নাম: ধনঞ্জয় অধিকাৰী ঘৰ নং : 155 বয়স : 33 লিঙ্গ : পুৰুষ	GJF0205708 ফটো উপলব্ধ
253 নাম : উত্তম অধিকাৰী পিতাৰ নাম: ধনঞ্জয় অধিকাৰী ঘৰ নং : ১৫৫ বয়স : 26 লিঙ্গ : পুৰুষ	GJF0432534 ফটো উপলব্ধ	254 নাম : শেপালী ৰায় অধিকাৰী স্বামীৰ নাম: বিজয় অধিকাৰী ঘৰ নং : ১৫৫ ক বয়স : 29 লিঙ্গ : মহিলা	FSC0329599 ফটো উপলব্ধ	255 নাম : লক্ষন ৰায় পিতাৰ নাম: প্ৰফুল্য ৰায় ঘৰ নং : ১৫৬ বয়স : 77 লিঙ্গ : পুৰুষ	GJF8240311 ফটো উপলব্ধ
256 নাম : কুমুমালা ৰায় স্বামীৰ নাম: লক্ষন ৰায় ঘৰ নং : ১৫৬ বয়স : 62 লিঙ্গ : মহিলা	GJF8240322 ফটো উপলব্ধ	257 নাম : দীনোবন্ধু ৰায় পিতাৰ নাম: লক্ষন ৰায় ঘৰ নং : ১৫৬ বয়স : 42 লিঙ্গ : পুৰুষ	GJF8240333 ফটো উপলব্ধ	258 নাম : মমতা ৰায় স্বামীৰ নাম: দীনোবন্ধু ৰায় ঘৰ নং : ১৫৬ বয়স : 39 লিঙ্গ : মহিলা	GJF8240355 ফটো উপলব্ধ
259 নাম : শুদোময়ী বিশ্বাস স্বামীৰ নাম: ফৰেন বিশ্বাস ঘৰ নং : ১৫৭ বয়স : 52 লিঙ্গ : মহিলা	GJF8240402 ফটো উপলব্ধ	260 নাম : কৃষ্ণ বিশ্বাস পিতাৰ নাম: নৰেন বিশ্বাস ঘৰ নং : ১৫৭ বয়স : 49 লিঙ্গ : পুৰুষ	GJF8240377 ফটো উপলব্ধ	261 নাম : হৰিকা বিশ্বাস পিতাৰ নাম: নৰেন বিশ্বাস ঘৰ নং : ১৫৭ বয়স : 37 লিঙ্গ : পুৰুষ	GJF8240388 ফটো উপলব্ধ
262 নাম : হৰিদাস বিশ্বাস পিতাৰ নাম: ফৰেন বিশ্বাস ঘৰ নং : ১৫৭ বয়স : 37 লিঙ্গ : পুৰুষ	GJF8240366 ফটো উপলব্ধ	263 নাম : দিনেশ বিশ্বাস পিতাৰ নাম: ফৰেন বিশ্বাস ঘৰ নং : ১৫৭ বয়স : 32 লিঙ্গ : পুৰুষ	GJF8243683 ফটো উপলব্ধ	264 নাম : সঙ্গীতা বিশ্বাস স্বামীৰ নাম: হৰিকা বিশ্বাস ঘৰ নং : 157 বয়স : 32 লিঙ্গ : মহিলা	GJF0207118 ফটো উপলব্ধ
265 নাম : সাবিত্ৰী বিশ্বাস স্বামীৰ নাম: হৰিদাস বিশ্বাস ঘৰ নং : 157 বয়স : 31 লিঙ্গ : মহিলা	GJF0207167 ফটো উপলব্ধ	266 নাম : বিনোদ বিশ্বাস পিতাৰ নাম: ফৰেন বিশ্বাস ঘৰ নং : 157 বয়স : 28 লিঙ্গ : পুৰুষ	GJF2096162 ফটো উপলব্ধ	267 নাম : বাবুল বিশ্বাস পিতাৰ নাম: কৃষ্ণা বিশ্বাস ঘৰ নং : 157 বয়স : 25 লিঙ্গ : পুৰুষ	GJF0618876 ফটো উপলব্ধ
268 নাম : উলো বিশ্বাস স্বামীৰ নাম: দিনেশ বিশ্বাস ঘৰ নং : 157 বয়স : 23 লিঙ্গ : মহিলা	GJF1122993 ফটো উপলব্ধ	269 নাম : দুক বিশ্বাস পিতাৰ নাম: ফৰেন বিশ্বাস ঘৰ নং : 157 বয়স : 22 লিঙ্গ : পুৰুষ	GJF2097798 ফটো উপলব্ধ	270 নাম : সন্ধা বিশ্বাস স্বামীৰ নাম: নৰেন বিশ্বাস ঘৰ নং : 157 ক বয়স : 71 লিঙ্গ : মহিলা	GJF0619338 ফটো উপলব্ধ

271 নাম : প্রসন্ন কুমাৰ ৰায় পিতাৰ নাম: তুলেশ্বৰ ৰায় ঘৰ নং : ১৫৯ বয়স : 49 লিঙ্গ : পুৰুষ	GJF8240413 ফটো উপলব্ধ	272 নাম : অমিতা ৰায় পিতাৰ নাম: সুনীল কুমাৰ ৰায় ঘৰ নং : 159 বয়স : 43 লিঙ্গ : মহিলা	QPZ0120741 ফটো উপলব্ধ	273 নাম : একাদশী বালা ৰায় স্বামীৰ নাম: প্রসন্ন কুমাৰ ৰায় ঘৰ নং : ১৫৯ বয়স : 42 লিঙ্গ : মহিলা	GJF8240424 ফটো উপলব্ধ
274 নাম : অনিতা বালা ৰায় স্বামীৰ নাম: গবিন্দ ৰায় ঘৰ নং : 159 বয়স : 39 লিঙ্গ : মহিলা	GJF1122944 ফটো উপলব্ধ	275 নাম : প্রসেনজিৎ ৰায় পিতাৰ নাম: প্রোসন্না কুমাৰ ৰায় ঘৰ নং : 159 বয়স : 21 লিঙ্গ : পুৰুষ	QPZ0014787 ফটো উপলব্ধ	276 নাম : ৰূপালী বালা ৰায় স্বামীৰ নাম: বিষ্ণুচৰন ৰায় ঘৰ নং : ১৬০ বয়স : 49 লিঙ্গ : মহিলা	GJF8240446 ফটো উপলব্ধ
277 নাম : গোপাল ৰায় পিতাৰ নাম: বিষ্ণু চন্দ্ৰ ৰায় ঘৰ নং : 160 বয়স : 23 লিঙ্গ : পুৰুষ	GJF0617795 ফটো উপলব্ধ	278 নাম : মালতী অধিকাৰী স্বামীৰ নাম: অজয় ৰায় ঘৰ নং : 160 বয়স : 27 লিঙ্গ : মহিলা	GJF0617365 ফটো উপলব্ধ	279 নাম : সুনিল কুমাৰ ৰায় পিতাৰ নাম: যুদু ৰায় ঘৰ নং : ১৬১ বয়স : 67 লিঙ্গ : পুৰুষ	GJF8240457 ফটো উপলব্ধ
280 নাম : ননীবালা ৰায় স্বামীৰ নাম: সুনিল কুমাৰ ৰায় ঘৰ নং : ১৬১ বয়স : 57 লিঙ্গ : মহিলা	GJF8240468 ফটো উপলব্ধ	281 নাম : গবিন্দ ৰায় পিতাৰ নাম: সুনীল কুমাৰ ৰায় ঘৰ নং : ১৬১ বয়স : 35 লিঙ্গ : পুৰুষ	GJF8240479 ফটো উপলব্ধ	282 নাম : বেণবালা ৰায় স্বামীৰ নাম: জয়ৰাম ৰায় ঘৰ নং : ১৬২ বয়স : 57 লিঙ্গ : মহিলা	GJF8240504 ফটো উপলব্ধ
283 নাম : অতুল ৰায় পিতাৰ নাম: মহেন্দ্ৰ ৰায় ঘৰ নং : ১৬২ বয়স : 55 লিঙ্গ : পুৰুষ	GJF8240480 ফটো উপলব্ধ	284 নাম : বিনাবালা ৰায় স্বামীৰ নাম: অতুল ৰায় ঘৰ নং : ১৬২ বয়স : 49 লিঙ্গ : মহিলা	GJF8240491 ফটো উপলব্ধ	285 নাম : আনন্দ ৰায় পিতাৰ নাম: অতুল চন্দ্ৰ ৰায় ঘৰ নং : 162 বয়স : 30 লিঙ্গ : পুৰুষ	GJF0210237 ফটো উপলব্ধ
286 নাম : মিন ৰায় পিতাৰ নাম: অতুল ৰায় ঘৰ নং : 162 বয়স : 24 লিঙ্গ : মহিলা	GJF2078624 ফটো উপলব্ধ	287 নাম : সুনতি অধিকাৰী স্বামীৰ নাম: সেপাৰু অধিকাৰী ঘৰ নং : ১৬৩ বয়স : 77 লিঙ্গ : মহিলা	GJF8240515 ফটো উপলব্ধ	288 নাম : শামসুন্দৰ অধিকাৰী পিতাৰ নাম: সেপাৰু অধিকাৰী ঘৰ নং : ১৬৩ বয়স : 48 লিঙ্গ : পুৰুষ	GJF8240526 ফটো উপলব্ধ
289 নাম : ডালিম অধিকাৰী পিতাৰ নাম: সেপাৰু অধিকাৰী ঘৰ নং : ১৬৩ বয়স : 46 লিঙ্গ : পুৰুষ	GJF8240537 ফটো উপলব্ধ	290 নাম : মিনতী বালা অধিকাৰী স্বামীৰ নাম: ডালিম অধিকাৰী ঘৰ নং : ১৬৩ বয়স : 42 লিঙ্গ : মহিলা	GJF8240548 ফটো উপলব্ধ	291 নাম : পূৰ্ণিমা অধিকাৰী স্বামীৰ নাম: শামসুন্দৰ অধিকাৰী ঘৰ নং : ১৬৩ বয়স : 42 লিঙ্গ : মহিলা	GJF8240559 ফটো উপলব্ধ
292 নাম : ৰাধিকা অধিকাৰী পিতাৰ নাম: সোনাৰু অধিকাৰী ঘৰ নং : ১৬৩ বয়স : 36 লিঙ্গ : মহিলা	GJF8240560 ফটো উপলব্ধ	293 নাম : ধনেশ্বৰী অধিকাৰী পিতাৰ নাম: শ্যামসুন্দৰ অধিকাৰী ঘৰ নং : 163 বয়স : 25 লিঙ্গ : মহিলা	GJF0497750 ফটো উপলব্ধ	294 নাম : সুবল অধিকাৰী পিতাৰ নাম: ডালিম অধিকাৰী ঘৰ নং : 163 বয়স : 24 লিঙ্গ : পুৰুষ	GJF0617787 ফটো উপলব্ধ
295 নাম : জিন্টু অধিকাৰী পিতাৰ নাম: শ্যামসুন্দৰ অধিকাৰী ঘৰ নং : 163 বয়স : 21 লিঙ্গ : পুৰুষ	QPZ0178426 ফটো উপলব্ধ	296 নাম : শনিৰাম বিশ্বাস পিতাৰ নাম: মদা বিশ্বাস ঘৰ নং : ১৬৪ বয়স : 62 লিঙ্গ : পুৰুষ	GJF8240571 ফটো উপলব্ধ	297 নাম : পাৰুল বিশ্বাস স্বামীৰ নাম: শনিৰাম বিশ্বাস ঘৰ নং : ১৬৪ বয়স : 52 লিঙ্গ : মহিলা	GJF8240582 ফটো উপলব্ধ
298 নাম : ৰবিনন্দ বিশ্বাস পিতাৰ নাম: মদা বিশ্বাস ঘৰ নং : ১৬৬ বয়স : 62 লিঙ্গ : পুৰুষ	GJF8240593 ফটো উপলব্ধ	299 নাম : ছানোবালা বিশ্বাস স্বামীৰ নাম: ৰবিনন্দ বিশ্বাস ঘৰ নং : ১৬৬ বয়স : 49 লিঙ্গ : মহিলা	GJF8240606 ফটো উপলব্ধ	300 নাম : ৰাম বিশ্বাস পিতাৰ নাম: ৰবি নন্দ বিশ্বাস ঘৰ নং : 166 বয়স : 19 লিঙ্গ : পুৰুষ	QPZ0179671 ফটো উপলব্ধ



301 নাম : বোছোবালা বিশ্বাস স্বামীৰ নাম: লালচন বিশ্বাস ঘৰ নং : ১৬৭ বয়স : 62 লিঙ্গ : মহিলা	GJF8240628 ফটো উপলব্ধ	302 নাম : উত্তম বিশ্বাস পিতাৰ নাম: লালচন বিশ্বাস ঘৰ নং : ১৬৭ বয়স : 49 লিঙ্গ : পুৰুষ	GJF8240639 ফটো উপলব্ধ	303 নাম : শেফালী বিশ্বাস স্বামীৰ নাম: উত্তম বিশ্বাস ঘৰ নং : ১৬৭ বয়স : 48 লিঙ্গ : মহিলা	GJF8240640 ফটো উপলব্ধ
304 নাম : সন্তম বিশ্বাস পিতাৰ নাম: লালচন বিশ্বাস ঘৰ নং : ১৬৭ বয়স : 33 লিঙ্গ : পুৰুষ	GJF8243365 ফটো উপলব্ধ	305 নাম : গৌতম বিশ্বাস পিতাৰ নাম: লালচন বিশ্বাস ঘৰ নং : ১৬৭ বয়স : 33 লিঙ্গ : পুৰুষ	GJF1948421 ফটো উপলব্ধ	306 নাম : সন্ধ্যা বিশ্বাস পিতাৰ নাম: লালচন বিশ্বাস ঘৰ নং : ১৬৭ বয়স : 30 লিঙ্গ : মহিলা	GJF0227850 ফটো উপলব্ধ
307 নাম : বাপ্পি বিশ্বাস পিতাৰ নাম: উত্তম বিশ্বাস ঘৰ নং : 167 বয়স : 27 লিঙ্গ : পুৰুষ	GJF0305763 ফটো উপলব্ধ	308 নাম : লক্ষ্মী বিশ্বাস স্বামীৰ নাম: দিপেন বিশ্বাস ঘৰ নং : 167 বয়স : 26 লিঙ্গ : মহিলা	GJF0515411 ফটো উপলব্ধ	309 নাম : ভাইটী বিশ্বাস পিতাৰ নাম: উত্তম বিশ্বাস ঘৰ নং : 167 বয়স : 25 লিঙ্গ : পুৰুষ	GJF1308899 ফটো উপলব্ধ
310 নাম : পংকজ বিশ্বাস পিতাৰ নাম: উত্তম বিশ্বাস ঘৰ নং : 167 বয়স : 23 লিঙ্গ : পুৰুষ	GJF1308907 ফটো উপলব্ধ	311 নাম : নবনীতা ব্ৰায় স্বামীৰ নাম: বাপ্পি বিশ্বাস ঘৰ নং : 167ক বয়স : 22 লিঙ্গ : মহিলা	QPZ0020644 ফটো উপলব্ধ	312 নাম : দুকো বিশ্বাস স্বামীৰ নাম: মনু বিশ্বাস ঘৰ নং : ১৬৮ বয়স : 62 লিঙ্গ : মহিলা	GJF8240651 ফটো উপলব্ধ
313 নাম : দীলিপ কুমাৰ বিশ্বাস পিতাৰ নাম: মনু বিশ্বাস ঘৰ নং : ১৬৮ বয়স : 40 লিঙ্গ : পুৰুষ	GJF8240662 ফটো উপলব্ধ	314 নাম : সয়না বিশ্বাস স্বামীৰ নাম: দিলিপ কুমাৰ বিশ্বাস ঘৰ নং : 168 বয়স : 27 লিঙ্গ : মহিলা	GJF0301465 ফটো উপলব্ধ	315 নাম : ফণী বিশ্বাস পিতাৰ নাম: মদা বিশ্বাস ঘৰ নং : ১৬৯ বয়স : 77 লিঙ্গ : পুৰুষ	GJF8240673 ফটো উপলব্ধ
316 নাম : বনজিত বিশ্বাস পিতাৰ নাম: ফণী বিশ্বাস ঘৰ নং : ১৬৯ বয়স : 49 লিঙ্গ : পুৰুষ	GJF8240695 ফটো উপলব্ধ	317 নাম : স্বপ্না বালা বিশ্বাস স্বামীৰ নাম: বনজিত বিশ্বাস ঘৰ নং : ১৬৯ বয়স : 39 লিঙ্গ : মহিলা	GJF8240708 ফটো উপলব্ধ	318 নাম : ননি বালা দাস স্বামীৰ নাম: সঞ্জিত বিশ্বাস ঘৰ নং : 169 বয়স : 35 লিঙ্গ : মহিলা	GJF0617993 ফটো উপলব্ধ
319 নাম : সঞ্জিত বিশ্বাস পিতাৰ নাম: ফণি বিশ্বাস ঘৰ নং : 169ক বয়স : 36 লিঙ্গ : পুৰুষ	GJF2079051 ফটো উপলব্ধ	320 নাম : বিনেশ্বৰী বিশ্বাস স্বামীৰ নাম: হৰেকৃষ্ণ বিশ্বাস ঘৰ নং : ১৭০ বয়স : 62 লিঙ্গ : মহিলা	GJF8240720 ফটো উপলব্ধ	321 নাম : দ্বীপক কুমাৰ বিশ্বাস পিতাৰ নাম: হৰেকৃষ্ণ বিশ্বাস ঘৰ নং : ১৭০ বয়স : 44 লিঙ্গ : পুৰুষ	GJF8240742 ফটো উপলব্ধ
322 নাম : পূৰ্ণিমা বালা বিশ্বাস স্বামীৰ নাম: দ্বীপক কুমাৰ বিশ্বাস ঘৰ নং : ১৭০ বয়স : 38 লিঙ্গ : মহিলা	GJF8240753 ফটো উপলব্ধ	323 নাম : ভাগ্যধৰ বিশ্বাস পিতাৰ নাম: দিপক বিশ্বাস ঘৰ নং : 170 বয়স : 22 লিঙ্গ : পুৰুষ	GJF1183268 ফটো উপলব্ধ	324 নাম : বামকৃষ্ণ বিশ্বাস পিতাৰ নাম: খগেন্দ্ৰনাথ বিশ্বাস ঘৰ নং : ১৭১ বয়স : 52 লিঙ্গ : পুৰুষ	GJF8240786 ফটো উপলব্ধ
325 নাম : পতিত বিশ্বাস পিতাৰ নাম: খগেন্দ্ৰ নাথ বিশ্বাস ঘৰ নং : ১৭১ বয়স : 49 লিঙ্গ : পুৰুষ	GJF8240800 ফটো উপলব্ধ	#2 326 নাম : অৰ্চনা বালা বিশ্বাস স্বামীৰ নাম: বামকৃষ্ণ বিশ্বাস ঘৰ নং : ১৭১ বয়স : 47 লিঙ্গ : মহিলা	GJF8240797 ফটো উপলব্ধ	327 নাম : বেছলা বালা বিশ্বাস স্বামীৰ নাম: পতিত বিশ্বাস ঘৰ নং : ১৭১ বয়স : 40 লিঙ্গ : মহিলা	GJF8240811 ফটো উপলব্ধ
328 নাম : বিষ্ণু বিশ্বাস পিতাৰ নাম: বাম কৃষ্ণ বিশ্বাস ঘৰ নং : ১৭১ বয়স : 31 লিঙ্গ : পুৰুষ	GJF0227231 ফটো উপলব্ধ	329 নাম : নিলিমা ৰায় স্বামীৰ নাম: বিষ্ণু বিশ্বাস ঘৰ নং : ১৭১ বয়স : 27 লিঙ্গ : মহিলা	GJF0227272 ফটো উপলব্ধ	330 নাম : পৰন বিশ্বাস পিতাৰ নাম: পতিত বিশ্বাস ঘৰ নং : 171 বয়স : 24 লিঙ্গ : পুৰুষ	GJF1123082 ফটো উপলব্ধ



331 নাম : বমেশ চন্দ্ৰ বিশ্বাস পিতাৰ নাম: বৃদা বিশ্বাস ঘৰ নং : ১৭৩ বয়স : 65 লিঙ্গ : পুৰুষ	GJF8240833 ফটো উপলব্ধ	332 নাম : বৃদোবালা বিশ্বাস স্বামীৰ নাম: বমেশ চন্দ্ৰ বিশ্বাস ঘৰ নং : ১৭৩ বয়স : 57 লিঙ্গ : মহিলা	GJF8240844 ফটো উপলব্ধ	333 নাম : পিংকু বিশ্বাস পিতাৰ নাম: বমেশ বিশ্বাস ঘৰ নং : ১৭৩ বয়স : 34 লিঙ্গ : পুৰুষ	GJF8243274 ফটো উপলব্ধ
334 নাম : অঞ্জলী বিশ্বাস স্বামীৰ নাম: পিংকু বিশ্বাস ঘৰ নং : ১৭৩ বয়স : 33 লিঙ্গ : মহিলা	GJF8243412 ফটো উপলব্ধ	335 নাম : টিংকু বিশ্বাস পিতাৰ নাম: বমেশ চন্দ্ৰ বিশ্বাস ঘৰ নং : ১৭৩ বয়স : 32 লিঙ্গ : পুৰুষ	GJF0375428 ফটো উপলব্ধ	336 নাম : বিনিতা বিশ্বাস স্বামীৰ নাম: টিংকু বিশ্বাস ঘৰ নং : ১৭৩ বয়স : 32 লিঙ্গ : মহিলা	GJF0227165 ফটো উপলব্ধ
#2 337 নাম : পৰেশ চন্দ্ৰ বিশ্বাস পিতাৰ নাম: নাদাৰু বিশ্বাস ঘৰ নং : ১৭৪ বয়স : 56 লিঙ্গ : পুৰুষ	GJF8240855 ফটো উপলব্ধ	338 নাম : সাধনা বিশ্বাস স্বামীৰ নাম: পৰেশ চন্দ্ৰ বিশ্বাস ঘৰ নং : ১৭৪ বয়স : 55 লিঙ্গ : মহিলা	GJF8240866 ফটো উপলব্ধ	339 নাম : সন্ধ্যা বিশ্বাস স্বামীৰ নাম: বিপিন চন্দ্ৰ বিশ্বাস ঘৰ নং : ১৭৪ বয়স : 43 লিঙ্গ : মহিলা	GJF8240888 ফটো উপলব্ধ
340 নাম : পবিত্ৰ বিশ্বাস পিতাৰ নাম: পৰেশ চন্দ্ৰ বিশ্বাস ঘৰ নং : ১৭৪ বয়স : 35 লিঙ্গ : পুৰুষ	GJF8240899 ফটো উপলব্ধ	341 নাম : ধৰনী কান্ত বিশ্বাস পিতাৰ নাম: বিপিন চন্দ্ৰ বিশ্বাস ঘৰ নং : ১৭৪ বয়স : 34 লিঙ্গ : পুৰুষ	GJF8240902 ফটো উপলব্ধ	342 নাম : অৰূপ দাস পিতাৰ নাম: বিপিন চন্দ্ৰ বিশ্বাস ঘৰ নং : ১৭৪ বয়স : 31 লিঙ্গ : পুৰুষ	GJF8243570 ফটো উপলব্ধ
343 নাম : সাৰতি হালদাৰ স্বামীৰ নাম: পবিত্ৰ বিশ্বাস ঘৰ নং : ১৭৪ বয়স : 31 লিঙ্গ : মহিলা	FSC6545911 ফটো উপলব্ধ	344 নাম : পংকজ বিশ্বাস পিতাৰ নাম: পৰেশ চন্দ্ৰ বিশ্বাস ঘৰ নং : ১৭৪ বয়স : 31 লিঙ্গ : পুৰুষ	GJF8243569 ফটো উপলব্ধ	345 নাম : অনামিকা চৌধুৰী স্বামীৰ নাম: পংকজ বিশ্বাস ঘৰ নং : 174 বয়স : 24 লিঙ্গ : মহিলা	GJF1123090 ফটো উপলব্ধ
346 নাম : তৰলতা বিশ্বাস স্বামীৰ নাম: সুৰিন বিশ্বাস ঘৰ নং : ১৭৫ বয়স : 60 লিঙ্গ : মহিলা	GJF8240924 ফটো উপলব্ধ	347 নাম : মুকতা বিশ্বাস পিতাৰ নাম: সুৰিন বিশ্বাস ঘৰ নং : ১৭৫ বয়স : 44 লিঙ্গ : পুৰুষ	GJF8240935 ফটো উপলব্ধ	348 নাম : জয়ন্তী বালা বিশ্বাস স্বামীৰ নাম: মুকতা বিশ্বাস ঘৰ নং : ১৭৫ বয়স : 38 লিঙ্গ : মহিলা	GJF8240946 ফটো উপলব্ধ
349 নাম : মুকুন্দ বিশ্বাস পিতাৰ নাম: সুৰিন বিশ্বাস ঘৰ নং : ১৭৫ বয়স : 37 লিঙ্গ : পুৰুষ	GJF1948512 ফটো উপলব্ধ	350 নাম : বিবেক নাথ বিশ্বাস পিতাৰ নাম: সুৰিন বিশ্বাস ঘৰ নং : ১৭৫ বয়স : 34 লিঙ্গ : পুৰুষ	GJF8243296 ফটো উপলব্ধ	351 নাম : আকলিমা বিবি স্বামীৰ নাম: আহিজুদ্দিন সেখ ঘৰ নং : ১৭৫ বয়স : 33 লিঙ্গ : মহিলা	GJF8240913 ফটো উপলব্ধ
352 নাম : মছলা ৰায় স্বামীৰ নাম: বিবেক বিশ্বাস ঘৰ নং : ১৭৫ বয়স : 33 লিঙ্গ : মহিলা	GJF8243309 ফটো উপলব্ধ	353 নাম : নিৰ্গতী বালা ৰায় স্বামীৰ নাম: খোকা ৰায় ঘৰ নং : ১৭৬ বয়স : 62 লিঙ্গ : মহিলা	GJF8240968 ফটো উপলব্ধ	354 নাম : শ্ৰদীপ কুমাৰ ৰায় পিতাৰ নাম: খোকা মোহন ৰায় ঘৰ নং : ১৭৬ বয়স : 55 লিঙ্গ : পুৰুষ	GJF8240979 ফটো উপলব্ধ
355 নাম : কামিনীবালা ৰায় স্বামীৰ নাম: শ্ৰদীপ কুমাৰ ৰায় ঘৰ নং : ১৭৬ বয়স : 49 লিঙ্গ : মহিলা	GJF8240980 ফটো উপলব্ধ	356 নাম : দুলাল চন্দ্ৰ ৰায় পিতাৰ নাম: খোকা ৰায় ঘৰ নং : ১৭৬ বয়স : 48 লিঙ্গ : পুৰুষ	GJF8240991 ফটো উপলব্ধ	357 নাম : সদুবালা ৰায় স্বামীৰ নাম: দুলাল চন্দ্ৰ ৰায় ঘৰ নং : ১৭৬ বয়স : 42 লিঙ্গ : মহিলা	GJF8241007 ফটো উপলব্ধ
358 নাম : পলিন কুমাৰ ৰায় পিতাৰ নাম: খোকা ৰায় ঘৰ নং : ১৭৬ বয়স : 40 লিঙ্গ : পুৰুষ	GJF8241018 ফটো উপলব্ধ	359 নাম : পূৰ্ণিমা ৰায় স্বামীৰ নাম: পলিন ৰায় ঘৰ নং : ১৭৬ বয়স : 36 লিঙ্গ : মহিলা	GJF8241029 ফটো উপলব্ধ	360 নাম : কৃষ্ণ ৰায় পিতাৰ নাম: শ্ৰদীপ ৰায় ঘৰ নং : 176 বয়স : 30 লিঙ্গ : পুৰুষ	GJF0217109 ফটো উপলব্ধ



361 নাম : দুলালী চৌধুৰী স্বামীৰ নাম : কৃষ্ণ ৰায় ঘৰ নং : 176 বয়স : 26 লিঙ্গ : মহিলা	GJF0593004 ফটো উপলব্ধ	362 নাম : পংকজ ৰায় পিতাৰ নাম : প্ৰদীপ ৰায় ঘৰ নং : 176 বয়স : 24 লিঙ্গ : পুৰুষ	GJF0574814 ফটো উপলব্ধ	363 নাম : পল্লবী ৰায় পিতাৰ নাম : প্ৰদীপ ৰায় ঘৰ নং : 176 বয়স : 24 লিঙ্গ : মহিলা	GJF2079325 ফটো উপলব্ধ
364 নাম : পদমী ৰায় পিতাৰ নাম : দুলাল ৰায় ঘৰ নং : 176 বয়স : 22 লিঙ্গ : মহিলা	GJF2078640 ফটো উপলব্ধ	365 নাম : চপলাবালা ৰায় স্বামীৰ নাম : গাটু ৰাম ৰায় ঘৰ নং : 198 বয়স : 72 লিঙ্গ : মহিলা	GJF8241041 ফটো উপলব্ধ	366 নাম : বিনোদ ৰায় পিতাৰ নাম : গাটু ৰায় ঘৰ নং : 198 বয়স : 57 লিঙ্গ : পুৰুষ	GJF8241052 ফটো উপলব্ধ
367 নাম : দীনেশ চন্দ্ৰ ৰায় পিতাৰ নাম : গাটু ৰায় ঘৰ নং : 198 বয়স : 53 লিঙ্গ : পুৰুষ	GJF8241074 ফটো উপলব্ধ	368 নাম : মঞ্জুবালা ৰায় স্বামীৰ নাম : বিনোদ ৰায় ঘৰ নং : 198 বয়স : 52 লিঙ্গ : মহিলা	GJF8241063 ফটো উপলব্ধ	369 নাম : অঞ্জনা ব্ৰালা ৰায় স্বামীৰ নাম : দীনেশ চন্দ্ৰ ৰায় ঘৰ নং : 198 বয়স : 46 লিঙ্গ : মহিলা	GJF8241085 ফটো উপলব্ধ
370 নাম : চন্দন ৰায় মাতৃৰ নাম : চপলা বালা ৰায় ঘৰ নং : 198 বয়স : 39 লিঙ্গ : পুৰুষ	GJF8241110 ফটো উপলব্ধ	371 নাম : জিবেশ ৰে পিতাৰ নাম : গাটু ৰায় ঘৰ নং : 198 বয়স : 38 লিঙ্গ : পুৰুষ	GJF8241109 ফটো উপলব্ধ	372 নাম : কৃষ্ণা ৰায় স্বামীৰ নাম : চন্দন ৰায় ঘৰ নং : 198 বয়স : 34 লিঙ্গ : মহিলা	GJF0227215 ফটো উপলব্ধ
373 নাম : মমতা ৰায় পিতাৰ নাম : বিনোদ চন্দ্ৰ ৰায় ঘৰ নং : 178 বয়স : 22 লিঙ্গ : মহিলা	GJF1198779 ফটো উপলব্ধ	374 নাম : দিষ্টী ৰায় পিতাৰ নাম : বিনোদ ৰায় ঘৰ নং : 178 বয়স : 21 লিঙ্গ : মহিলা	GJF2100691 ফটো উপলব্ধ	375 নাম : মেগা বানী বৰ্মন স্বামীৰ নাম : হীদাই কুঃ ৰায় ঘৰ নং : 178ক বয়স : 24 লিঙ্গ : মহিলা	QPZ0003905 ফটো উপলব্ধ
376 নাম : অতুল চন্দ্ৰ ৰায় পিতাৰ নাম : প্ৰাণেশ চন্দ্ৰ ৰায় ঘৰ নং : 178ক বয়স : 23 লিঙ্গ : পুৰুষ	GJF2079143 ফটো উপলব্ধ	377 নাম : পোপ্পী বালা ৰায় স্বামীৰ নাম : অতুল চন্দ্ৰ ৰায় ঘৰ নং : 178ক বয়স : 22 লিঙ্গ : মহিলা	GJF2078939 ফটো উপলব্ধ	378 নাম : বৈৰাগী বিশ্বাস পিতাৰ নাম : মদা বিশ্বাস ঘৰ নং : 198 বয়স : 67 লিঙ্গ : পুৰুষ	GJF8241121 ফটো উপলব্ধ
379 নাম : বীনাবালা বিশ্বাস স্বামীৰ নাম : বৈৰাগী বিশ্বাস ঘৰ নং : 198 বয়স : 59 লিঙ্গ : মহিলা	GJF8241132 ফটো উপলব্ধ	380 নাম : ৰাধিকা বিশ্বাস পিতাৰ নাম : বৈৰাগী বিশ্বাস ঘৰ নং : 198 বয়স : 34 লিঙ্গ : মহিলা	GJF0227223 ফটো উপলব্ধ	381 নাম : স্বপন কুমাৰ বিশ্বাস মাতৃৰ নাম : বৈৰাগী বিশ্বাস ঘৰ নং : 198 বয়স : 30 লিঙ্গ : পুৰুষ	GJF1948409 ফটো উপলব্ধ
382 নাম : তপন বিশ্বাস পিতাৰ নাম : বৈৰাগী বিশ্বাস ঘৰ নং : 179 বয়স : 30 লিঙ্গ : পুৰুষ	GJF0218586 ফটো উপলব্ধ	383 নাম : দিব্যা দাস স্বামীৰ নাম : তপন বিশ্বাস ঘৰ নং : 198গ বয়স : 25 লিঙ্গ : মহিলা	GJF0432542 ফটো উপলব্ধ	384 নাম : টুল ৰায় পিতাৰ নাম : বিপুল চন্দ্ৰ ৰায় ঘৰ নং : 179ক বয়স : 31 লিঙ্গ : পুৰুষ	GJF0218529 ফটো উপলব্ধ
385 নাম : মিন ৰায় স্বামীৰ নাম : টুল ৰায় ঘৰ নং : 179 ক বয়স : 24 লিঙ্গ : মহিলা	GJF1123025 ফটো উপলব্ধ	386 নাম : মোনা বালা বিশ্বাস স্বামীৰ নাম : স্বপন কুমাৰ বিশ্বাস ঘৰ নং : 198 খ বয়স : 29 লিঙ্গ : মহিলা	DHL0338004 ফটো উপলব্ধ	387 নাম : বিপুল চন্দ্ৰ ৰায় পিতাৰ নাম : শৰত চন্দ্ৰ ৰায় ঘৰ নং : 198ক বয়স : 60 লিঙ্গ : পুৰুষ	GJF8241154 ফটো উপলব্ধ
388 নাম : দমোবালা ৰায় স্বামীৰ নাম : বিপুল চন্দ্ৰ ৰায় ঘৰ নং : 198ক বয়স : 50 লিঙ্গ : মহিলা	GJF8241165 ফটো উপলব্ধ	389 নাম : সুকমাৰ চৰকাৰ পিতাৰ নাম : সত্যবান চৰকাৰ ঘৰ নং : 180 বয়স : 51 লিঙ্গ : পুৰুষ	GJF8241187 ফটো উপলব্ধ	390 নাম : অমল চৰকাৰ পিতাৰ নাম : সত্যবান চৰকাৰ ঘৰ নং : 180 বয়স : 40 লিঙ্গ : পুৰুষ	GJF8241198 ফটো উপলব্ধ



391 নাম : শ্যামল চৰকাৰ পিতাৰ নাম: সত্যবান সৰকাৰ ঘৰ নং : ১৮০ বয়স : 35 লিঙ্গ : পুৰুষ	GJF8243490 ফটো উপলব্ধ	392 নাম : নিৰ্মল সৰকাৰ পিতাৰ নাম: সত্যবান সৰকাৰ ঘৰ নং : 180 বয়স : 30 লিঙ্গ : পুৰুষ	GJF0218966 ফটো উপলব্ধ	393 নাম : অনিতা বালা ৰায় স্বামীৰ নাম: অমল সৰকাৰ ঘৰ নং : 180 বয়স : 30 লিঙ্গ : মহিলা	GJF1301605 ফটো উপলব্ধ
394 নাম : ৰতা বালা ৰায় স্বামীৰ নাম: শ্যামল চৰকাৰ ঘৰ নং : ১৮০ বয়স : 28 লিঙ্গ : মহিলা	GJF0377838 ফটো উপলব্ধ	395 নাম : ৰুপালী ৰায় স্বামীৰ নাম: নিৰ্মল সৰকাৰ ঘৰ নং : 180 বয়স : 27 লিঙ্গ : মহিলা	GJF1123058 ফটো উপলব্ধ	396 নাম : অঞ্জলি বিশ্বাস স্বামীৰ নাম: নাৰায়ন বিশ্বাস ঘৰ নং : ১৮১ বয়স : 57 লিঙ্গ : মহিলা	GJF8241212 ফটো উপলব্ধ
397 নাম : দিপেন বিশ্বাস পিতাৰ নাম: নাৰায়ন বিশ্বাস ঘৰ নং : 181 বয়স : 38 লিঙ্গ : পুৰুষ	GJF8241223 ফটো উপলব্ধ	398 নাম : নিপেন বিশ্বাস পিতাৰ নাম: নাৰায়ন বিশ্বাস ঘৰ নং : 181 বয়স : 22 লিঙ্গ : পুৰুষ	QPZ0044974 ফটো উপলব্ধ	399 নাম : ননীবালা বিশ্বাস স্বামীৰ নাম: বদু বিশ্বাস ঘৰ নং : ১৮৩ বয়স : 67 লিঙ্গ : মহিলা	GJF8241245 ফটো উপলব্ধ
400 নাম : প্ৰদীপ কুমাৰ বিশ্বাস পিতাৰ নাম: বদু বিশ্বাস ঘৰ নং : ১৮৩ বয়স : 52 লিঙ্গ : পুৰুষ	GJF8241256 ফটো উপলব্ধ	401 নাম : পেমলাই বিশ্বাস স্বামীৰ নাম: প্ৰদীপ কুমাৰ বিশ্বাস ঘৰ নং : ১৮৩ বয়স : 42 লিঙ্গ : মহিলা	GJF8241267 ফটো উপলব্ধ	402 নাম : সমজিৎ বিশ্বাস পিতাৰ নাম: প্ৰদীপ কুমাৰ বিশ্বাস ঘৰ নং : 183 বয়স : 24 লিঙ্গ : পুৰুষ	GJF0618231 ফটো উপলব্ধ
403 নাম : কৰ্ণ বিশ্বাস পিতাৰ নাম: প্ৰদীপ কুমাৰ বিশ্বাস ঘৰ নং : 183 বয়স : 22 লিঙ্গ : পুৰুষ	GJF2078574 ফটো উপলব্ধ	404 নাম : বাদল বিশ্বাস পিতাৰ নাম: কটীয়া বিশ্বাস ঘৰ নং : ১৮৪ বয়স : 50 লিঙ্গ : পুৰুষ	GJF8241289 ফটো উপলব্ধ	405 নাম : কাননবালা বিশ্বাস স্বামীৰ নাম: বাদল বিশ্বাস ঘৰ নং : ১৮৪ বয়স : 43 লিঙ্গ : মহিলা	GJF8241290 ফটো উপলব্ধ
406 নাম : বিপুল বিশ্বাস পিতাৰ নাম: কটীয়া বিশ্বাস ঘৰ নং : ১৮৪ বয়স : 38 লিঙ্গ : পুৰুষ	GJF8241303 ফটো উপলব্ধ	407 নাম : সীমা চৌধুৰী স্বামীৰ নাম: বিপুল বিশ্বাস ঘৰ নং : ১৮৪ বয়স : 37 লিঙ্গ : মহিলা	GJF8241314 ফটো উপলব্ধ	408 নাম : খুদীৰাম বিশ্বাস পিতাৰ নাম: মানিক চন্দ্ৰ বিশ্বাস ঘৰ নং : ১৮৫ বয়স : 62 লিঙ্গ : পুৰুষ	GJF8241325 ফটো উপলব্ধ
409 নাম : অশোবালা বিশ্বাস স্বামীৰ নাম: খুদীৰাম বিশ্বাস ঘৰ নং : ১৮৫ বয়স : 52 লিঙ্গ : মহিলা	GJF8241336 ফটো উপলব্ধ	# 410 নাম : হেলপেয় বিশ্বাস পিতাৰ নাম: খুদীৰাম বিশ্বাস ঘৰ নং : ১৮৫ বয়স : 33 লিঙ্গ : পুৰুষ	GJF8243263 ফটো উপলব্ধ	411 নাম : পৰবাম বিশ্বাস পিতাৰ নাম: খুদীৰাম বিশ্বাস ঘৰ নং : ১৮৫ বয়স : 33 লিঙ্গ : পুৰুষ	GJF8243423 ফটো উপলব্ধ
412 নাম : বৰ্ণালী ৰায় স্বামীৰ নাম: হেলপেয় বিশ্বাস ঘৰ নং : ১৮৫ বয়স : 31 লিঙ্গ : মহিলা	GJF8243730 ফটো উপলব্ধ	413 নাম : গোপাল বিশ্বাস পিতাৰ নাম: শিবনাৰায়ন বিশ্বাস ঘৰ নং : ১৮৬ বয়স : 54 লিঙ্গ : পুৰুষ	GJF8241347 ফটো উপলব্ধ	414 নাম : ৰাখাল বিশ্বাস পিতাৰ নাম: শিবনাৰায়ন বিশ্বাস ঘৰ নং : ১৮৬ বয়স : 52 লিঙ্গ : পুৰুষ	GJF8241358 ফটো উপলব্ধ
415 নাম : নেপাল বিশ্বাস পিতাৰ নাম: শিবনাৰায়ন বিশ্বাস ঘৰ নং : ১৮৬ বয়স : 44 লিঙ্গ : পুৰুষ	GJF8241370 ফটো উপলব্ধ	416 নাম : খেলপো বিশ্বাস পিতাৰ নাম: ৰাখাল বিশ্বাস ঘৰ নং : ১৮৬ বয়স : 40 লিঙ্গ : মহিলা	GJF8241392 ফটো উপলব্ধ	417 নাম : ময়না বিশ্বাস স্বামীৰ নাম: নেপাল বিশ্বাস ঘৰ নং : ১৮৬ বয়স : 39 লিঙ্গ : মহিলা	GJF8241381 ফটো উপলব্ধ
418 নাম : চিন্তা বিশ্বাস স্বামীৰ নাম: অজিত বিশ্বাস ঘৰ নং : 186 বয়স : 35 লিঙ্গ : মহিলা	GJF0481002 ফটো উপলব্ধ	419 নাম : অজিত বিশ্বাস মাতৃৰ নাম: মাধবী বিশ্বাস ঘৰ নং : ১৮৬ বয়স : 34 লিঙ্গ : পুৰুষ	GJF8241405 ফটো উপলব্ধ	420 নাম : বদাৰাম ৰায় পিতাৰ নাম: পুলকু ৰায় ঘৰ নং : ১৮৭ বয়স : 47 লিঙ্গ : পুৰুষ	GJF8241416 ফটো উপলব্ধ



421 নাম : কাশীনাথ ৰায় পিতাৰ নাম: পুলকু ৰায় ঘৰ নং : ১৮৭ বয়স : 42 লিঙ্গ : পুৰুষ	GJF8241427 ফটো উপলব্ধ	422 নাম : পুসনী বালা ৰায় স্বামীৰ নাম: কাশীনাথ ৰায় ঘৰ নং : ১৮৭ বয়স : 38 লিঙ্গ : মহিলা	GJF8241438 ফটো উপলব্ধ	423 নাম : দশমী ৰায় পিতাৰ নাম: বুদাৰাম ৰায় ঘৰ নং : ১৮৭ বয়স : 35 লিঙ্গ : মহিলা	GJF1948523 ফটো উপলব্ধ
424 নাম : সুনু ৰায় পিতাৰ নাম: কাশী নাথ ৰায় ঘৰ নং : ১৮৭ বয়স : 25 লিঙ্গ : পুৰুষ	GJF0432153 ফটো উপলব্ধ	425 নাম : বুপা বালা ৰায় স্বামীৰ নাম: সুনু ৰায় ঘৰ নং : 187 বয়স : 23 লিঙ্গ : মহিলা	GJF1123017 ফটো উপলব্ধ	426 নাম : বুধন বালা ৰায় স্বামীৰ নাম: অনিল ৰায় ঘৰ নং : ১৮৭ক বয়স : 70 লিঙ্গ : মহিলা	GJF8241450 ফটো উপলব্ধ
427 নাম : প্ৰফুল্ল কুমাৰ ৰায় পিতাৰ নাম: অনিল ৰায় ঘৰ নং : ১৮৭ বয়স : 43 লিঙ্গ : পুৰুষ	GJF8241461 ফটো উপলব্ধ	428 নাম : অলকা বালা ৰায় স্বামীৰ নাম: প্ৰফুল্ল কুমাৰ ৰায় ঘৰ নং : ১৮৭ক বয়স : 39 লিঙ্গ : মহিলা	GJF8241472 ফটো উপলব্ধ	# 429 নাম : ময়না বালা ৰায় স্বামীৰ নাম: বিৰাজ চন্দ্ৰ ৰায় ঘৰ নং : 105 ক বয়স : 35 লিঙ্গ : মহিলা	GJF8241449 ফটো উপলব্ধ
D 430 নাম : বেলিবালা ৰায় স্বামীৰ নাম: কটেয়া ৰায় ঘৰ নং : ১৮৮ বয়স : 65 লিঙ্গ : মহিলা	GJF8241494 ফটো উপলব্ধ	431 নাম : গোবিন্দ ৰায় পিতাৰ নাম: কটেয়া ৰায় ঘৰ নং : ১৮৮ বয়স : 48 লিঙ্গ : পুৰুষ	GJF8241507 ফটো উপলব্ধ	432 নাম : শ্যাম মণ্ডল ৰায় পিতাৰ নাম: কটেয়া ৰায় ঘৰ নং : ১৮৮ বয়স : 46 লিঙ্গ : পুৰুষ	GJF8241518 ফটো উপলব্ধ
433 নাম : দুলালী বালা ৰায় স্বামীৰ নাম: গোবিন্দ ৰায় ঘৰ নং : ১৮৮ বয়স : 44 লিঙ্গ : মহিলা	GJF8241529 ফটো উপলব্ধ	434 নাম : ববিতা বালা ৰায় স্বামীৰ নাম: শ্যাম মণ্ডল ৰায় ঘৰ নং : ১৮৮ বয়স : 37 লিঙ্গ : মহিলা	GJF8241530 ফটো উপলব্ধ	S 435 নাম : ৰমা বালা বিশ্বাস স্বামীৰ নাম: নাদাৰু বিশ্বাস ঘৰ নং : ১৮৯ বয়স : 59 লিঙ্গ : মহিলা	GJF8241552 ফটো উপলব্ধ
436 নাম : নৰেশ চন্দ্ৰ বিশ্বাস পিতাৰ নাম: নাদাৰু বিশ্বাস ঘৰ নং : ১৮৯ বয়স : 46 লিঙ্গ : পুৰুষ	GJF8241563 ফটো উপলব্ধ	437 নাম : নিখিল বিশ্বাস পিতাৰ নাম: নাদাৰু বিশ্বাস ঘৰ নং : ১৮৯ বয়স : 40 লিঙ্গ : পুৰুষ	GJF8241574 ফটো উপলব্ধ	438 নাম : সজীব বিশ্বাস পিতাৰ নাম: বুদু বিশ্বাস ঘৰ নং : ১৮৯ বয়স : 40 লিঙ্গ : পুৰুষ	GJF8241541 ফটো উপলব্ধ
439 নাম : সাবিত্ৰী বালা ৰায় স্বামীৰ নাম: নিখিল বিশ্বাস ঘৰ নং : ১৮৯ বয়স : 37 লিঙ্গ : মহিলা	GJF8241585 ফটো উপলব্ধ	440 নাম : জয়া বিশ্বাস স্বামীৰ নাম: নৰেশ বিশ্বাস ঘৰ নং : ১৮৯ বয়স : 33 লিঙ্গ : মহিলা	GJF8241596 ফটো উপলব্ধ	441 নাম : জানকী বিশ্বাস স্বামীৰ নাম: সজীব বিশ্বাস ঘৰ নং : 189 বয়স : 26 লিঙ্গ : মহিলা	GJF1301589 ফটো উপলব্ধ
442 নাম : পয়েস উদ্দিন চৰকাৰ পিতাৰ নাম: ফাৰা উদ্দিন চৰকাৰ ঘৰ নং : ১৯৪ বয়স : 97 লিঙ্গ : পুৰুষ	GJF8241610 ফটো উপলব্ধ	443 নাম : নুৰতান বেওয়া স্বামীৰ নাম: ছেমুদ্দিন চৰকাৰ ঘৰ নং : ১৯৪ বয়স : 56 লিঙ্গ : মহিলা	GJF8241643 ফটো উপলব্ধ	444 নাম : আব্দুল গফুৰ চৰকাৰ পিতাৰ নাম: পয়েস উদ্দিন চৰকাৰ ঘৰ নং : ১৯৪ বয়স : 40 লিঙ্গ : পুৰুষ	GJF8241632 ফটো উপলব্ধ
445 নাম : সাহানুৰ আলী পিতাৰ নাম: জয়নাল সেখ ঘৰ নং : ১৯৪৫ বয়স : 38 লিঙ্গ : পুৰুষ	GJF0227322 ফটো উপলব্ধ	446 নাম : আবিদা বেগম স্বামীৰ নাম: আব্দুল গফুৰ চৰকাৰ ঘৰ নং : ১৯৪ বয়স : 32 লিঙ্গ : মহিলা	GJF8241654 ফটো উপলব্ধ	447 নাম : জাহাংগীৰ চৰকাৰ পিতাৰ নাম: আব্দুল আজিত চৰকাৰ ঘৰ নং : ১৯৪ঘ বয়স : 31 লিঙ্গ : পুৰুষ	GJF0227314 ফটো উপলব্ধ
448 নাম : আব্দুল অহাব চৰকাৰ পিতাৰ নাম: ছেমুদ্দিন চৰকাৰ ঘৰ নং : ১৯৪ বয়স : 30 লিঙ্গ : পুৰুষ	GJF0197384 ফটো উপলব্ধ	449 নাম : মেৰিনা খাতুন স্বামীৰ নাম: আব্দুল ওহাব চৰকাৰ ঘৰ নং : ১৯৪ বয়স : 28 লিঙ্গ : মহিলা	GJF0227934 ফটো উপলব্ধ	450 নাম : ইলিজা পাৰভিন স্বামীৰ নাম: জাহাংগীৰ চৰকাৰ ঘৰ নং : 194 বয়স : 23 লিঙ্গ : মহিলা	GJF0578609 ফটো উপলব্ধ



451 নাম : বফিকুল সৰকাৰ পিতাৰ নাম: আব্দুল কৰিম সৰকাৰ ঘৰ নং : 194 বয়স : 22 লিঙ্গ : পুৰুষ	QPZ0163477 ফটো উপলব্ধ	452 নাম : মমিনৰ আলম পিতাৰ নাম: জয়নাল আবেদিন ঘৰ নং : 194 বয়স : 21 লিঙ্গ : পুৰুষ	QPZ0158758 ফটো উপলব্ধ	453 নাম : সৰিফ ল ইছলাম পিতাৰ নাম: জয়নাল আবেদিন ঘৰ নং : 198 বয়স : 26 লিঙ্গ : পুৰুষ	GJF0431833 ফটো উপলব্ধ
454 নাম : সহিদা খাতুন স্বামীৰ নাম: বেজ্জাক সৰকাৰ ঘৰ নং : 194 বয়স : 29 লিঙ্গ : মহিলা	GJF0640466 ফটো উপলব্ধ	455 নাম : বেজ্জাক সৰকাৰ পিতাৰ নাম: আব্দুল কৰিম সৰকাৰ ঘৰ নং : 194 বয়স : 26 লিঙ্গ : পুৰুষ	GJF0669333 ফটো উপলব্ধ	456 নাম : হামেদ আলী পিতাৰ নাম: আবুবক্কৰ ছিদ্দিক ঘৰ নং : 194 বয়স : 20 লিঙ্গ : পুৰুষ	QPZ0030130 ফটো উপলব্ধ
457 নাম : বশিদ আলী পিতাৰ নাম: জব্বাৰ আলী ঘৰ নং : 194 বয়স : 43 লিঙ্গ : পুৰুষ	GJF7535231 ফটো উপলব্ধ	458 নাম : কুলছন নেছা বিবি স্বামীৰ নাম: বশিদ আলী ঘৰ নং : 194 বয়স : 37 লিঙ্গ : মহিলা	GJF7542189 ফটো উপলব্ধ	459 নাম : আব্দুল কৰিম চৰকাৰ পিতাৰ নাম: পয়েশ উদ্দিন চৰকাৰ ঘৰ নং : 198 বয়স : 57 লিঙ্গ : পুৰুষ	GJF8241687 ফটো উপলব্ধ
460 নাম : আবুবক্কৰ ছিদ্দিক পিতাৰ নাম: ইয়াৰ আলী সেখ ঘৰ নং : 198 বয়স : 55 লিঙ্গ : পুৰুষ	GJF8241665 ফটো উপলব্ধ	461 নাম : আব্দুল আজিজ চৰকাৰ পিতাৰ নাম: পয়েশ উদ্দিন চৰকাৰ ঘৰ নং : 198 বয়স : 55 লিঙ্গ : পুৰুষ	GJF8241701 ফটো উপলব্ধ	462 নাম : হাজৰা বিবি স্বামীৰ নাম: আব্দুল কৰিম চৰকাৰ ঘৰ নং : 198 বয়স : 54 লিঙ্গ : মহিলা	GJF8241698 ফটো উপলব্ধ
463 নাম : সাজিৰন বিবি স্বামীৰ নাম: আবুবক্কৰ ছিদ্দিক ঘৰ নং : 198 বয়স : 50 লিঙ্গ : মহিলা	GJF8241676 ফটো উপলব্ধ	464 নাম : নুৰিনা বিবি স্বামীৰ নাম: আব্দুল আজিজ চৰকাৰ ঘৰ নং : 198 বয়স : 37 লিঙ্গ : মহিলা	GJF8243843 ফটো উপলব্ধ	465 নাম : কান্তেশ্বৰ ৰায় পিতাৰ নাম: শ্ৰিয়নাথ ৰায় ঘৰ নং : 195 বয়স : 55 লিঙ্গ : পুৰুষ	GJF8241723 ফটো উপলব্ধ
466 নাম : বেনুবালা ৰায় স্বামীৰ নাম: কান্তেশ্বৰ ৰায় ঘৰ নং : 195 বয়স : 48 লিঙ্গ : মহিলা	GJF8241734 ফটো উপলব্ধ	467 নাম : মনোৰঞ্জন ৰায় পিতাৰ নাম: নিতাই ৰায় ঘৰ নং : 196 বয়স : 40 লিঙ্গ : পুৰুষ	GJF8241767 ফটো উপলব্ধ	468 নাম : প্ৰতিমা ৰায় স্বামীৰ নাম: মনোৰঞ্জন ৰায় ঘৰ নং : 196 বয়স : 40 লিঙ্গ : মহিলা	GJF8241778 ফটো উপলব্ধ
469 নাম : ৰাজেবালা ৰায় স্বামীৰ নাম: খগেন্দ্ৰ নাথ ৰায় ঘৰ নং : 199 বয়স : 79 লিঙ্গ : মহিলা	GJF8241789 ফটো উপলব্ধ	470 নাম : ধনেশ্বৰ ৰায় পিতাৰ নাম: দেৱাদত্ত বৰ্মন ঘৰ নং : 197 বয়স : 31 লিঙ্গ : পুৰুষ	QPZ0020545 ফটো উপলব্ধ	471 নাম : কনিকা বালা ৰায় স্বামীৰ নাম: ধনেশ্বৰ ৰায় ঘৰ নং : 197 বয়স : 23 লিঙ্গ : মহিলা	QPZ0020594 ফটো উপলব্ধ
472 নাম : পাৰ্বতী বালা ৰায় স্বামীৰ নাম: সুভাষ চন্দ্ৰ ৰায় ঘৰ নং : 198 বয়স : 52 লিঙ্গ : মহিলা	GJF8241803 ফটো উপলব্ধ	473 নাম : সোহা ৰায় পিতাৰ নাম: সুভাষ চন্দ্ৰ ৰায় ঘৰ নং : 198 বয়স : 27 লিঙ্গ : পুৰুষ	GJF2079077 ফটো উপলব্ধ	474 নাম : দিপু বিশ্বাস পিতাৰ নাম: বাদল বিশ্বাস ঘৰ নং : 198 বয়স : 24 লিঙ্গ : পুৰুষ	GJF0617514 ফটো উপলব্ধ
475 নাম : সঞ্জিত কুমাৰ ৰায় পিতাৰ নাম: প্ৰভাত চন্দ্ৰ ৰায় ঘৰ নং : 198 বয়স : 21 লিঙ্গ : পুৰুষ	GJF2078855 ফটো উপলব্ধ	476 নাম : সাৰথী ৰায় স্বামীৰ নাম: শ্ৰীদাম ৰায় ঘৰ নং : 198 বয়স : 37 লিঙ্গ : মহিলা	GJF0227645 ফটো উপলব্ধ	477 নাম : শ্ৰীদাম চন্দ্ৰ ৰায় পিতাৰ নাম: মন্তৰাম ৰায় ঘৰ নং : 198 বয়স : 50 লিঙ্গ : পুৰুষ	GJF8241836 ফটো উপলব্ধ
478 নাম : প্ৰভাত চন্দ্ৰ ৰায় পিতাৰ নাম: মন্তৰাম ৰায় ঘৰ নং : 198 বয়স : 42 লিঙ্গ : পুৰুষ	GJF8241814 ফটো উপলব্ধ	479 নাম : অঞ্জলী বালা ৰায় স্বামীৰ নাম: প্ৰভাত চন্দ্ৰ ৰায় ঘৰ নং : 198 বয়স : 39 লিঙ্গ : মহিলা	GJF8241825 ফটো উপলব্ধ	480 নাম : ওমৰ আলী সেখ পিতাৰ নাম: ফুলমামুদ সেখ ঘৰ নং : 198 বয়স : 73 লিঙ্গ : পুৰুষ	GJF8241847 ফটো উপলব্ধ



481 নাম : ছবিয়া বিবি স্বামীৰ নাম : ওমৰ আলী সেখ ঘৰ নং : ১৯৯ বয়স : 63 লিঙ্গ : মহিলা	GJF8241858 ফটো উপলব্ধ	482 নাম : আনোয়াৰ হোসেন পিতাৰ নাম : ওমৰ আলী সেখ ঘৰ নং : ১৯৯ বয়স : 46 লিঙ্গ : পুৰুষ	GJF8241869 ফটো উপলব্ধ	483 নাম : মামুদা খাতুন স্বামীৰ নাম : আনোয়াৰ হোসেন ঘৰ নং : ১৯৯ বয়স : 36 লিঙ্গ : মহিলা	GJF8241892 ফটো উপলব্ধ
484 নাম : আনিছাৰ বহমান পিতাৰ নাম : ওমৰ আলী সেখ ঘৰ নং : ১৯৯ বয়স : 35 লিঙ্গ : পুৰুষ	GJF8241881 ফটো উপলব্ধ	485 নাম : আব্দুল ছালাম সেখ পিতাৰ নাম : ওমৰ আলী সেখ ঘৰ নং : ১৯৯ বয়স : 34 লিঙ্গ : পুৰুষ	GJF8241870 ফটো উপলব্ধ	486 নাম : আৰজুমা খাতুন স্বামীৰ নাম : আবুল ছালাম সেখ ঘৰ নং : ১৯৯ বয়স : 29 লিঙ্গ : মহিলা	GJF0384289 ফটো উপলব্ধ
487 নাম : আনজুমা খাতুন পিতাৰ নাম : কাজিমুদ্দিন সেখ ঘৰ নং : 199 বয়স : 28 লিঙ্গ : মহিলা	GJF0224865 ফটো উপলব্ধ	488 নাম : ইউছুব আলী সেখ পিতাৰ নাম : আনোৱাৰ হোসেন ঘৰ নং : 199 বয়স : 19 লিঙ্গ : পুৰুষ	QPZ0168682 ফটো উপলব্ধ	489 নাম : বিপ্লৱ ৰায় পিতাৰ নাম : উকিল চন্দ্ৰ ৰায় ঘৰ নং : 199 ক বয়স : 23 লিঙ্গ : পুৰুষ	GJF0587980 ফটো উপলব্ধ
490 নাম : উকীল চন্দ্ৰ ৰায় পিতাৰ নাম : নীল মাধব ৰায় ঘৰ নং : ১৯৯ক বয়স : 56 লিঙ্গ : পুৰুষ	GJF8241905 ফটো উপলব্ধ	491 নাম : অলকা বালা ৰায় স্বামীৰ নাম : উকীল চন্দ্ৰ ৰায় ঘৰ নং : ১৯৯ক বয়স : 50 লিঙ্গ : মহিলা	GJF8241916 ফটো উপলব্ধ	492 নাম : অনিমা বালা ৰায় স্বামীৰ নাম : যতীন্দ্ৰ নাথ ৰায় ঘৰ নং : ২০০ বয়স : 57 লিঙ্গ : মহিলা	GJF8241938 ফটো উপলব্ধ
493 নাম : ৰমেশ চন্দ্ৰ ৰায় পিতাৰ নাম : ৰামানন্দ ৰায় ঘৰ নং : ২০১ বয়স : 54 লিঙ্গ : পুৰুষ	GJF8241949 ফটো উপলব্ধ	494 নাম : কানন বালা ৰায় স্বামীৰ নাম : ৰমেশ চন্দ্ৰ ৰায় ঘৰ নং : ২০১ বয়স : 46 লিঙ্গ : মহিলা	GJF8241950 ফটো উপলব্ধ	495 নাম : মানিক ৰায় পিতাৰ নাম : ৰমেশ চন্দ্ৰ ৰায় ঘৰ নং : ২০১ বয়স : 32 লিঙ্গ : পুৰুষ	GJF1948443 ফটো উপলব্ধ
496 নাম : ধনিক ৰায় পিতাৰ নাম : ৰমেশ চন্দ্ৰ ৰায় ঘৰ নং : 201 বয়স : 22 লিঙ্গ : পুৰুষ	GJF1253657 ফটো উপলব্ধ	497 নাম : মৰমী স্বামীৰ নাম : মানিক ৰায় ঘৰ নং : 201 বয়স : 20 লিঙ্গ : মহিলা	QPZ0020560 ফটো উপলব্ধ	498 নাম : ধাৰাবালা ৰায় স্বামীৰ নাম : শৱত চন্দ্ৰ ৰায় ঘৰ নং : ২০২ বয়স : 81 লিঙ্গ : মহিলা	GJF8241961 ফটো উপলব্ধ
499 নাম : বানেশ্বৰ ৰায় পিতাৰ নাম : ৰমনী মোহন ৰায় ঘৰ নং : ২০৩ বয়স : 67 লিঙ্গ : পুৰুষ	GJF8241972 ফটো উপলব্ধ	500 নাম : সাবিত্ৰীবালা ৰায় স্বামীৰ নাম : বানেশ্বৰ ৰায় ঘৰ নং : ২০৩ বয়স : 55 লিঙ্গ : মহিলা	GJF8241983 ফটো উপলব্ধ	501 নাম : মিঠুন ৰায় পিতাৰ নাম : বানেশ্বৰ ৰায় ঘৰ নং : ২০৩ বয়স : 31 লিঙ্গ : পুৰুষ	GJF8243536 ফটো উপলব্ধ
502 নাম : হেমলতা বৰ্মন স্বামীৰ নাম : মিঠুন ৰায় ঘৰ নং : ২০৩ বয়স : 28 লিঙ্গ : মহিলা	GJF0431841 ফটো উপলব্ধ	503 নাম : টিটন ৰায় পিতাৰ নাম : বানেশ্বৰ ৰায় ঘৰ নং : ২০৩ বয়স : 27 লিঙ্গ : পুৰুষ	GJF0386649 ফটো উপলব্ধ	504 নাম : ৰতন কুমাৰ ৰায় পিতাৰ নাম : খগেন্দ্ৰ নাথ ৰায় ঘৰ নং : ২০৪ বয়স : 55 লিঙ্গ : পুৰুষ	GJF8241994 ফটো উপলব্ধ
505 নাম : সুমিত্ৰাবালা ৰায় স্বামীৰ নাম : ৰতন কুমাৰ ৰায় ঘৰ নং : ২০৪ বয়স : 50 লিঙ্গ : মহিলা	GJF8242000 ফটো উপলব্ধ	506 নাম : স্বপন কুমাৰ ৰায় পিতাৰ নাম : খগেন্দ্ৰ নাথ ৰায় ঘৰ নং : ২০৪ বয়স : 49 লিঙ্গ : পুৰুষ	GJF8242011 ফটো উপলব্ধ	507 নাম : উত্তম কুমাৰ ৰায় পিতাৰ নাম : খগেন্দ্ৰ নাথ ৰায় ঘৰ নং : ২০৪ বয়স : 42 লিঙ্গ : পুৰুষ	GJF8242033 ফটো উপলব্ধ
508 নাম : ৰূপালী বালা ৰায় স্বামীৰ নাম : স্বপন কুমাৰ ৰায় ঘৰ নং : ২০৪ বয়স : 41 লিঙ্গ : মহিলা	GJF8242022 ফটো উপলব্ধ	509 নাম : আলোৰানী ৰায় স্বামীৰ নাম : উত্তম কুমাৰ ৰায় ঘৰ নং : ২০৪ বয়স : 38 লিঙ্গ : মহিলা	GJF8242044 ফটো উপলব্ধ	#2 510 নাম : লাচিত কুমাৰ ৰায় পিতাৰ নাম : ৰতন কুমাৰ ৰায় ঘৰ নং : ২০৪ বয়স : 35 লিঙ্গ : পুৰুষ	GJF8242055 ফটো উপলব্ধ



511 নাম : লুইত কুমাৰ ৰায় পিতাৰ নাম: ৰতন কুমাৰ ৰায় ঘৰ নং : ২০৪ বয়স : 34 লিঙ্গ : পুৰুষ	GJF8242066 ফটো উপলব্ধ	512 নাম : কৃষ্ণ কুমাৰ ৰায় পিতাৰ নাম: ৰতন কুমাৰ ৰায় ঘৰ নং : ২০৪ বয়স : 30 লিঙ্গ : পুৰুষ	GJF1948341 ফটো উপলব্ধ	513 নাম : কৃষ্ণা বালু ৰায় স্বামীৰ নাম: লাচিত কুমাৰ ৰায় ঘৰ নং : ২০৪ বয়স : 30 লিঙ্গ : মহিলা	GJF0386748 ফটো উপলব্ধ
514 নাম : বিশাল ৰায় পিতাৰ নাম: স্বপন কুমাৰ ৰায় ঘৰ নং : ২০৪ বয়স : 27 লিঙ্গ : পুৰুষ	GJF0197822 ফটো উপলব্ধ	515 নাম : মনিকা ৰায় স্বামীৰ নাম: বিশাল ৰায় ঘৰ নং : ২০৪ বয়স : 25 লিঙ্গ : মহিলা	GJF0412122 ফটো উপলব্ধ	516 নাম : চন্দনা ৰায় স্বামীৰ নাম: কুশান কুমাৰ ৰায় ঘৰ নং : 204 বয়স : 23 লিঙ্গ : মহিলা	GJF1122936 ফটো উপলব্ধ
517 নাম : চন্দনা ব্ৰানী ৰায় পিতাৰ নাম: উত্তম কুমাৰ ৰায় ঘৰ নং : 204 বয়স : 19 লিঙ্গ : মহিলা	QPZ0149146 ফটো উপলব্ধ	518 নাম : পদ্যা বালু ৰায় স্বামীৰ নাম: কাচু ৰায় ঘৰ নং : ২০৫ বয়স : 70 লিঙ্গ : মহিলা	GJF8242077 ফটো উপলব্ধ	519 নাম : দুলাল চন্দ্ৰ ৰায় পিতাৰ নাম: কাচু ৰায় ঘৰ নং : ২০৫ বয়স : 46 লিঙ্গ : পুৰুষ	GJF8242088 ফটো উপলব্ধ
520 নাম : জয়াবানী ৰায় স্বামীৰ নাম: দুলাল চন্দ্ৰ ৰায় ঘৰ নং : ২০৫ বয়স : 40 লিঙ্গ : মহিলা	GJF8242099 ফটো উপলব্ধ	521 নাম : দ্বীপ ৰায় পিতাৰ নাম: দুলাল চন্দ্ৰ ৰায় ঘৰ নং : 205 বয়স : 22 লিঙ্গ : পুৰুষ	GJF2079127 ফটো উপলব্ধ	D 522 নাম : কানাই ৰায় পিতাৰ নাম: কান্দু ৰায় ঘৰ নং : ২০৬ বয়স : 61 লিঙ্গ : পুৰুষ	GJF8242102 ফটো উপলব্ধ
523 নাম : দিপালী বালু ৰায় স্বামীৰ নাম: কানাই ৰায় ঘৰ নং : ২০৬ বয়স : 50 লিঙ্গ : মহিলা	GJF8242113 ফটো উপলব্ধ	524 নাম : কৰবী ৰায় পিতাৰ নাম: কানাই ৰায় ঘৰ নং : 206 বয়স : 26 লিঙ্গ : মহিলা	GJF0357764 ফটো উপলব্ধ	525 নাম : দিপঙ্কৰ ৰয় পিতাৰ নাম: কানাই ৰয় ঘৰ নং : 206 বয়স : 22 লিঙ্গ : পুৰুষ	GJF1184142 ফটো উপলব্ধ
526 নাম : ৰাখী ৰায় স্বামীৰ নাম: বিকি ৰায় ঘৰ নং : 206ক বয়স : 23 লিঙ্গ : মহিলা	GJF2078657 ফটো উপলব্ধ	527 নাম : লক্ষ্মী দাস স্বামীৰ নাম: নেপাল চন্দ্ৰ দাস ঘৰ নং : ২০৬ক বয়স : 75 লিঙ্গ : মহিলা	GJF8242146 ফটো উপলব্ধ	528 নাম : নীৰেন্দ্ৰ নাথ ৰায় পিতাৰ নাম: মহেন্দ্ৰনাথ ৰায় ঘৰ নং : ২০৬ক বয়স : 59 লিঙ্গ : পুৰুষ	GJF8242124 ফটো উপলব্ধ
# 529 নাম : জ্যোৎস্না বালু ৰায় স্বামীৰ নাম: নীৰেন্দ্ৰ নাথ ৰায় ঘৰ নং : ২০৬ক বয়স : 48 লিঙ্গ : মহিলা	GJF8242135 ফটো উপলব্ধ	# 530 নাম : বিকি ৰায় পিতাৰ নাম: নীৰেন্দ্ৰ নাথ ৰায় ঘৰ নং : ২০৬ক বয়স : 31 লিঙ্গ : পুৰুষ	GJF8243547 ফটো উপলব্ধ	531 নাম : বিকি ৰায় পিতাৰ নাম: নীৰেন্দ্ৰ নাথ ৰায় ঘৰ নং : ২০৬ক বয়স : 28 লিঙ্গ : পুৰুষ	GJF0488577 ফটো উপলব্ধ
532 নাম : হৰিবৰ আলী সেখ পিতাৰ নাম: বাসতুল্যা সেখ ঘৰ নং : ২০৭ বয়স : 60 লিঙ্গ : পুৰুষ	GJF8242168 ফটো উপলব্ধ	533 নাম : সিৰিয়া বিবি স্বামীৰ নাম: হৰিবৰ আলী সেখ ঘৰ নং : ২০৭ বয়স : 55 লিঙ্গ : মহিলা	GJF8242179 ফটো উপলব্ধ	534 নাম : কৰিম আলী সেখ পিতাৰ নাম: বাসতুল্যা সেখ ঘৰ নং : ২০৭ বয়স : 55 লিঙ্গ : পুৰুষ	GJF8242191 ফটো উপলব্ধ
535 নাম : ছামিয়া বিবি স্বামীৰ নাম: কৰিম ঘৰ নং : ২০৭ বয়স : 50 লিঙ্গ : মহিলা	GJF8242204 ফটো উপলব্ধ	536 নাম : ছামিৰন বিবি স্বামীৰ নাম: হৰিবৰ আলী সেখ ঘৰ নং : ২০৭ বয়স : 50 লিঙ্গ : মহিলা	GJF8242180 ফটো উপলব্ধ	537 নাম : জহুৰা বিবি স্বামীৰ নাম: হৰিবৰ ৰহমান সেখ ঘৰ নং : ২০৭ বয়স : 40 লিঙ্গ : মহিলা	GJF8242215 ফটো উপলব্ধ
538 নাম : সাজেদা বিবি স্বামীৰ নাম: কৰিম আলী ঘৰ নং : ২০৭ বয়স : 35 লিঙ্গ : মহিলা	GJF8242157 ফটো উপলব্ধ	539 নাম : সাজাহান আলী সেখ পিতাৰ নাম: হৰিবৰ আলী সেখ ঘৰ নং : 207 বয়স : 34 লিঙ্গ : পুৰুষ	QPZ0164053 ফটো উপলব্ধ	540 নাম : সাহালম সেখ পিতাৰ নাম: কৰিম আলী সেখ ঘৰ নং : ২০৭ বয়স : 32 লিঙ্গ : পুৰুষ	GJF8243514 ফটো উপলব্ধ



541 নাম : সোনেখা খাতুন পিতাৰ নাম: হৰিবৰ আলী সেখ ঘৰ নং : ২০৭ বয়স : 31 লিঙ্গ : মহিলা	GJF8243832 ফটো উপলব্ধ	542 নাম : বহিমা বিবি স্বামীৰ নাম: বেজাক আলী ঘৰ নং : ২০৭ বয়স : 30 লিঙ্গ : মহিলা	GJF0387647 ফটো উপলব্ধ	543 নাম : আজিজুল হক পিতাৰ নাম: মুজাম আলী ঘৰ নং : 207 বয়স : 29 লিঙ্গ : পুৰুষ	GJF0640177 ফটো উপলব্ধ
544 নাম : বেজাক আলী পিতাৰ নাম: হৰিবৰ আলী সেখ ঘৰ নং : ২০৭ বয়স : 28 লিঙ্গ : পুৰুষ	GJF0387829 ফটো উপলব্ধ	545 নাম : মহিবুল হক পিতাৰ নাম: মুজাম সেখ ঘৰ নং : 207 বয়স : 28 লিঙ্গ : পুৰুষ	GJF0639591 ফটো উপলব্ধ	546 নাম : বাশিদা বিবি স্বামীৰ নাম: সাহালম সেখ ঘৰ নং : ২০৭ বয়স : 28 লিঙ্গ : মহিলা	GJF0196360 ফটো উপলব্ধ
547 নাম : শৰিফা খাতুন স্বামীৰ নাম: আজিজুল হক ঘৰ নং : 207 বয়স : 27 লিঙ্গ : মহিলা	GJF1312107 ফটো উপলব্ধ	548 নাম : জাহিদা খাতুন স্বামীৰ নাম: মহিবুল হক ঘৰ নং : 207 বয়স : 26 লিঙ্গ : মহিলা	GJF0314450 ফটো উপলব্ধ	549 নাম : মনজিলা খাতুন পিতাৰ নাম: মুজাম সেখ ঘৰ নং : 207 বয়স : 26 লিঙ্গ : মহিলা	GJF0619288 ফটো উপলব্ধ
550 নাম : জালাল সেক পিতাৰ নাম: কৰিম আলী সেক ঘৰ নং : 207 বয়স : 24 লিঙ্গ : পুৰুষ	GJF0639385 ফটো উপলব্ধ	551 নাম : জামাল সেখ পিতাৰ নাম: কৰিম আলী সেখ ঘৰ নং : 207 বয়স : 22 লিঙ্গ : পুৰুষ	GJF1234426 ফটো উপলব্ধ	552 নাম : সাহানাজ খাতুন স্বামীৰ নাম: জালাল সেখ ঘৰ নং : 207 বয়স : 20 লিঙ্গ : মহিলা	QPZ0181073 ফটো উপলব্ধ
553 নাম : সুকৰ আলী পিতাৰ নাম: ছাত্ৰাৰ আলী সেখ ঘৰ নং : 207 বয়স : 29 লিঙ্গ : পুৰুষ	GJF0232439 ফটো উপলব্ধ	554 নাম : হৰিদাস ৰায় পিতাৰ নাম: সন্তোষ ৰায় ঘৰ নং : ২০৭ক বয়স : 60 লিঙ্গ : পুৰুষ	GJF8242226 ফটো উপলব্ধ	555 নাম : মুজাম সেখ পিতাৰ নাম: মনছেৰ আলী ঘৰ নং : ২০৭খ বয়স : 60 লিঙ্গ : পুৰুষ	GJF8242259 ফটো উপলব্ধ
556 নাম : বাসন্তী ব্বালা ৰায় স্বামীৰ নাম: হৰিদাস ৰায় ঘৰ নং : ২০৭ক বয়স : 54 লিঙ্গ : মহিলা	GJF8242237 ফটো উপলব্ধ	557 নাম : ছাত্ৰাৰ আলী সেখ পিতাৰ নাম: আবেদ আলী সেখ ঘৰ নং : ২০৭গ বয়স : 52 লিঙ্গ : পুৰুষ	GJF8242271 ফটো উপলব্ধ	S 558 নাম : আমিনা বিবি স্বামীৰ নাম: মুজাম সেখ ঘৰ নং : ২০৭খ বয়স : 50 লিঙ্গ : মহিলা	GJF8242260 ফটো উপলব্ধ
559 নাম : মজিয়ল সেখ পিতাৰ নাম: চেংটু সেখ ঘৰ নং : ২০৭ঘ বয়স : 38 লিঙ্গ : পুৰুষ	GJF8242306 ফটো উপলব্ধ	560 নাম : আফিজা বিবি স্বামীৰ নাম: মজিয়ল সেখ ঘৰ নং : ২০৭ক বয়স : 33 লিঙ্গ : মহিলা	GJF8242248 ফটো উপলব্ধ	561 নাম : প্ৰিয়ংকা ৰায় পিতাৰ নাম: উত্তম কুমাৰ ৰায় ঘৰ নং : 208 বয়স : 22 লিঙ্গ : মহিলা	GJF2078954 ফটো উপলব্ধ
562 নাম : কনিকা ৰায় স্বামীৰ নাম: কমলেশ ৰায় ঘৰ নং : ২৮৭ বয়স : 33 লিঙ্গ : মহিলা	GJF8242317 ফটো উপলব্ধ	563 নাম : আয়শা খাতুন স্বামীৰ নাম: সাহানুৰ আলী ঘৰ নং : 1946 বয়স : 31 লিঙ্গ : মহিলা	GJF0379552 ফটো উপলব্ধ	S 564 নাম : আব্দুল বহিম আলী পিতাৰ নাম: হৰিবৰ আলী সেখ ঘৰ নং : বাহাকাটী বয়স : 23 লিঙ্গ : পুৰুষ	GJF0639674 ফটো উপলব্ধ



565	1	QPZ0253864	ফটো উপলব্ধ	566	1	HHK0259804	ফটো উপলব্ধ	567	1	GJF0562264	ফটো উপলব্ধ
নাম : কৃষ্ণ কান্ত ৰায় পিতাৰ নাম : সুনীল ৰায় ঘৰ নং : 152 বয়স : 18 লিঙ্গ : পুৰুষ				নাম : বিভা সৰকাৰ পিতাৰ নাম : বাধাকান্ত সৰকাৰ ঘৰ নং : 134 বয়স : 26 লিঙ্গ : মহিলা				নাম : মাজনী ৰায় পিতাৰ নাম : কৰুনা কান্ত ৰায় ঘৰ নং : 162 বয়স : 24 লিঙ্গ : মহিলা			
568	1	QPZ0286161	ফটো উপলব্ধ	569	1	QPZ0285999	ফটো উপলব্ধ	570	1	QPZ0286344	ফটো উপলব্ধ
নাম : ছাদিকা খাতুন পিতাৰ নাম : ছাত্তাৰ আলী ঘৰ নং : 207 গ বয়স : 22 লিঙ্গ : মহিলা				নাম : সংগীতা ৰায় স্বামীৰ নাম : উত্তম অধিকাৰী ঘৰ নং : 155 বয়স : 20 লিঙ্গ : মহিলা				নাম : উমৰ আলী পিতাৰ নাম : ছাত্তাৰ আলী সেখ ঘৰ নং : 207 গ বয়স : 20 লিঙ্গ : পুৰুষ			
571	1	QPZ0295857	ফটো উপলব্ধ	572	1	QPZ0297259	ফটো উপলব্ধ	573	1	QPZ0297564	ফটো উপলব্ধ
নাম : শিবশংকৰ ৰায় মাতৃৰ নাম : দিপালী ৰায় ঘৰ নং : 206 বয়স : 18 লিঙ্গ : পুৰুষ				নাম : শিখৰ ৰায় পিতাৰ নাম : স্বপন কুমাৰ ৰায় ঘৰ নং : 204 বয়স : 18 লিঙ্গ : পুৰুষ				নাম : মৰমী ৰায় স্বামীৰ নাম : পঙ্কজ কুমাৰ ৰায় ঘৰ নং : 142 বয়স : 22 লিঙ্গ : মহিলা			
574	1	QPZ0297929	ফটো উপলব্ধ	575	1	QPZ0298430	ফটো উপলব্ধ	576	1	QPZ0300426	ফটো উপলব্ধ
নাম : কামিনী কান্ত ৰয় পিতাৰ নাম : দীনেশ চন্দ্ৰ ৰয় ঘৰ নং : 178 বয়স : 18 লিঙ্গ : পুৰুষ				নাম : ৰুমি বিশ্বাস পিতাৰ নাম : কৃষ্ণ বিশ্বাস ঘৰ নং : 159 বয়স : 23 লিঙ্গ : মহিলা				নাম : মামনি ৰায় পিতাৰ নাম : নালু ৰায় ঘৰ নং : 148 বয়স : 20 লিঙ্গ : মহিলা			
577	1	QPZ0300491	ফটো উপলব্ধ	578	1	QPZ0305060	ফটো উপলব্ধ	579	1	QPZ0311993	ফটো উপলব্ধ
নাম : বৰ্ণালী ৰায় পিতাৰ নাম : শ্যাম মণ্ডল ৰায় ঘৰ নং : 188 বয়স : 18 লিঙ্গ : মহিলা				নাম : অতুল ৰায় পিতাৰ নাম : প্ৰফুল্ল ৰায় ঘৰ নং : 187 বয়স : 19 লিঙ্গ : পুৰুষ				নাম : বেকসোনা খাতুন স্বামীৰ নাম : সৰিফুল ইছলাম ঘৰ নং : 194 গ বয়স : 22 লিঙ্গ : মহিলা			
580	1	QPZ0312843	ফটো উপলব্ধ	581	1	QPZ0312967	ফটো উপলব্ধ	582	1	QPZ0313189	ফটো উপলব্ধ
নাম : ৰস্তা ৰায় স্বামীৰ নাম : দকু বিশ্বাস ঘৰ নং : 157 বয়স : 20 লিঙ্গ : মহিলা				নাম : লক্ষী ৰানী ৰায় পিতাৰ নাম : গোবিন্দ ৰায় ঘৰ নং : 188 বয়স : 19 লিঙ্গ : মহিলা				নাম : বিশ্বজিত ৰায় পিতাৰ নাম : অনাথ ৰায় ঘৰ নং : 161 বয়স : 23 লিঙ্গ : পুৰুষ			
583	1	QPZ0314195	ফটো উপলব্ধ	#2 584	1	FXW0564583	ফটো উপলব্ধ	585	1	QPZ0315341	ফটো উপলব্ধ
নাম : জয়দেব ৰায় পিতাৰ নাম : দীনোবন্দু ৰায় ঘৰ নং : 156 বয়স : 18 লিঙ্গ : পুৰুষ				নাম : বীনা দাস স্বামীৰ নাম : সন্তম বিশ্বাস ঘৰ নং : 167 বয়স : 27 লিঙ্গ : মহিলা				নাম : অঞ্জলী ৰায় স্বামীৰ নাম : বিক্ৰম ৰায় ঘৰ নং : 105 ক বয়স : 21 লিঙ্গ : মহিলা			
586	1	GJF7335662	ফটো উপলব্ধ	587	1	GJF2079622	ফটো উপলব্ধ	588	1	QPZ0316026	ফটো উপলব্ধ
নাম : সেৰ আলী পিতাৰ নাম : আস্থিয়া ঘৰ নং : 185ক বয়স : 42 লিঙ্গ : পুৰুষ				নাম : প্ৰকাশ বিশ্বাস পিতাৰ নাম : প্ৰেটোশ বিশ্বাস ঘৰ নং : 133 বয়স : 25 লিঙ্গ : পুৰুষ				নাম : বিক্ৰম ৰায় পিতাৰ নাম : পুলিন কুমাৰ ৰায় ঘৰ নং : 130 খ বয়স : 18 লিঙ্গ : পুৰুষ			
589	1	QPZ0316034	ফটো উপলব্ধ	590	1	QPZ0316299	ফটো উপলব্ধ	591	1	GJF7335673	ফটো উপলব্ধ
নাম : কানু বিশ্বাস পিতাৰ নাম : ৰবিনন্দ চন্দ্ৰ বিশ্বাস ঘৰ নং : 166 বয়স : 18 লিঙ্গ : পুৰুষ				নাম : মৰমী ৰায় পিতাৰ নাম : পুলিন ৰায় ঘৰ নং : 176 বয়স : 18 লিঙ্গ : মহিলা				নাম : আঞ্জনা বিবি স্বামীৰ নাম : সেৰ আলী ঘৰ নং : 185 ক বয়স : 40 লিঙ্গ : মহিলা			
592	1	DHL4738276	ফটো উপলব্ধ	593	1	QPZ0316992	ফটো উপলব্ধ	594	1	QPZ0317305	ফটো উপলব্ধ
নাম : নমিতা বালা পিতাৰ নাম : পচাৰাম বিশ্বাস ঘৰ নং : 185 বয়স : 33 লিঙ্গ : মহিলা				নাম : শিব ৰায় পিতাৰ নাম : মানিক চন্দ্ৰ ৰায় ঘৰ নং : 130 ক বয়স : 19 লিঙ্গ : পুৰুষ				নাম : দিপিকা ৰায় পিতাৰ নাম : দিপুল ৰায় ঘৰ নং : 153 বয়স : 19 লিঙ্গ : মহিলা			



595	1	QPZ0317867
নাম : মমতা ৰায় স্বামীৰ নাম: গৌতম ৰায় ঘৰ নং : 111 বয়স : 22 লিঙ্গ : মহিলা		
ফটো উপলব্ধ		

596	1	QPZ0317917
নাম : ৰাহুল বিশ্বাস পিতাৰ নাম: নিখীল বিশ্বাস ঘৰ নং : 189 বয়স : 19 লিঙ্গ : পুৰুষ		
ফটো উপলব্ধ		

597	1	QPZ0317958
নাম : ৰূপালী ৰায় স্বামীৰ নাম: পংকজ বিশ্বাস ঘৰ নং : 167 বয়স : 20 লিঙ্গ : মহিলা		
ফটো উপলব্ধ		

598	1	QPZ0317966
নাম : প্ৰকাশ ৰায় পিতাৰ নাম: মানিক ৰায় ঘৰ নং : 110 বয়স : 18 লিঙ্গ : পুৰুষ		
ফটো উপলব্ধ		



599	1	GJF0482273
নাম : বাধা শৰ্মা স্বামীৰ নাম : কৃষ্ণ দাস ঘৰ নং : 167 ক বয়স : 26 লিঙ্গ : মহিলা		ফটো উপলব্ধ

600	1	QPZ0327460
নাম : বিকাশ বিশ্বাস পিতাৰ নাম : মনতোষ বিশ্বাস ঘৰ নং : ১৩৩ বয়স : 18 লিঙ্গ : পুৰুষ		ফটো উপলব্ধ

601	1	QPZ0327239
নাম : বাকেশ পাল পিতাৰ নাম : বাখাল পাল ঘৰ নং : 103 বয়স : 18 লিঙ্গ : পুৰুষ		ফটো উপলব্ধ

ভোটাৰৰ সাৰাংশ

A) ভোটাৰৰ সংখ্যা

	তালিকাৰ প্ৰকাৰ	তালিকাৰ চিনাক্তকৰণ	ভোটাৰৰ সংখ্যা				
			পুৰুষ	মহিলা	৩য় লিঙ্গ	মুঠ	
I	মূল তালিকা	মূল তালিকা	বিশেষ সংশোধন, 2026 চনৰ পূৰ্বৰ 2025 চনৰ মূল তালিকাৰ লগত থকা সংযোজন সমূহ একত্ৰিতকৰণ কৰা তালিকা।	288	276	0	564
II	যোগ তালিকা	পৰিপূৰক 1	বিশেষ সংক্ষিপ্ত সংশোধন, 2026	15	19	0	34
		পৰিপূৰক 2	অনবিচ্ছিন্ন সংশোধন 2026	2	1	0	3
			মুঠ	17	20	0	37
III	বিয়োজন তালিকা	পৰিপূৰক 1	বিশেষ সংক্ষিপ্ত সংশোধন, 2026	2	5	0	7
		পৰিপূৰক 2	অনবিচ্ছিন্ন সংশোধন 2026	0	1	0	1
			মুঠ	2	6	0	8
IV	লিংগ ক্ষেত্ৰত পৰিবৰ্তনৰ বাবে পাৰ্থক্য			0	0	0	0
এই সংশোধনৰ পিছত ভোটাৰ তালিকাত ভোটাৰৰ মুঠ সংখ্যা (I+II-III+IV)				303	290	0	593

B) শুধৰনীৰ সংখ্যা

তালিকাৰ প্ৰকাৰ	তালিকাৰ চিনাক্তকৰণ	শুধৰনীৰ সংখ্যা
পৰিপূৰক 1	বিশেষ সংক্ষিপ্ত সংশোধন, 2026	8
পৰিপূৰক 2	অনবিচ্ছিন্ন সংশোধন 2026	7
	মুঠ	15

নিৰ্বাচক পঞ্জীয়ন বিষয়াৰ স্বাক্ষৰ

E-মৃত, S-স্থানান্তৰিত/ বাসস্থান পৰিবৰ্তন, R-প্ৰতিলিপি, M-নিখোজ, Q-অযোগ্য