



## ভোটাৰ তালিকা 2026 S03 অসম

বিধানসভা সমষ্টিৰ নম্বৰ, নাম আৰু সংৰক্ষণৰ স্থিতি : 7 - গৌৰীপুৰ (সাধাৰণ)		খণ্ড নং : 96																			
এই বিধানসভা সমষ্টিত কোন সংসদীয় সমষ্টিৰ অন্তৰ্গত তাৰ নম্বৰ, নাম আৰু সংৰক্ষণ স্থিতি : 2 - ধুবুৰী (সাধাৰণ)																					
1. সংশোধনৰ বিৱৰণ																					
সংশোধনৰ বছৰ	2026	তালিকাৰ চিনাক্তকৰণ																			
ভিত্তি তাৰিখ	01-04-2026	বিশেষ সংশোধন, 2026 চনৰ পূৰ্বৰ 2025 চনৰ মূল তালিকাৰ লগত থকা সংযোজন সমূহ একত্ৰিতকৰণ কৰা তালিকা।																			
সংশোধনৰ প্ৰকাৰ	বিশেষ সংশোধন 2026																				
প্ৰকাশনৰ তাৰিখ	23-03-2026																				
2. খণ্ড আৰু ভোটগ্ৰহন কেন্দ্ৰৰ বিৱৰণ																					
খণ্ডৰ অন্তৰ্গত এলেকা সমূহৰ নম্বৰ আৰু নাম																					
1-দফৰপুৰ	<table border="1" style="width: 100%; border-collapse: collapse;"> <tr> <td>মূল চহৰ/গাওঁ</td> <td>: দফৰপুৰ</td> </tr> <tr> <td>ৱাৰ্ড নং</td> <td>:</td> </tr> <tr> <td>ডাকঘৰ</td> <td>: গোলকগঞ্জ</td> </tr> <tr> <td>পুলিচ থানা</td> <td>: ভামাৰহাট</td> </tr> <tr> <td>ব্লক</td> <td>: গোলকগঞ্জ (অংশ-২)</td> </tr> <tr> <td>ৰাজহ চক্ৰ</td> <td>: গোলকগঞ্জ</td> </tr> <tr> <td>জিলা</td> <td>: ধুবুৰী</td> </tr> <tr> <td>পিনকোড</td> <td>: 783334</td> </tr> </table>					মূল চহৰ/গাওঁ	: দফৰপুৰ	ৱাৰ্ড নং	:	ডাকঘৰ	: গোলকগঞ্জ	পুলিচ থানা	: ভামাৰহাট	ব্লক	: গোলকগঞ্জ (অংশ-২)	ৰাজহ চক্ৰ	: গোলকগঞ্জ	জিলা	: ধুবুৰী	পিনকোড	: 783334
মূল চহৰ/গাওঁ	: দফৰপুৰ																				
ৱাৰ্ড নং	:																				
ডাকঘৰ	: গোলকগঞ্জ																				
পুলিচ থানা	: ভামাৰহাট																				
ব্লক	: গোলকগঞ্জ (অংশ-২)																				
ৰাজহ চক্ৰ	: গোলকগঞ্জ																				
জিলা	: ধুবুৰী																				
পিনকোড	: 783334																				
3. ভোটগ্ৰহন কেন্দ্ৰৰ বিৱৰণ																					
ভোটগ্ৰহন কেন্দ্ৰৰ নম্বৰ আৰু নাম :		ভোটগ্ৰহন কেন্দ্ৰৰ প্ৰকাৰ (পুৰুষ/মহিলা/সাধাৰণ)		সাধাৰণ																	
96 - সোনাহাট হাই স্কুল (বাওঁফাল/দক্ষিণ)		খণ্ডৰ অন্তৰ্গত সহায়ক ভোটগ্ৰহন কেন্দ্ৰৰ সংখ্যা :		0																	
ভোটগ্ৰহন কেন্দ্ৰৰ ঠিকনা :																					
সোনাহাট হাই স্কুল, কোঠালী-২, দফৰপুৰ																					
4. ভোটাৰৰ সংখ্যা																					
আৰম্ভনি ক্ৰমিক নং	শেষ ক্ৰমিক নং	মুঠ ভোটাৰ																			
		পুৰুষ	মহিলা	৩য় লিঙ্গ	মুঠ																
1	959	505	439	0	944																

নিৰ্বাচক পঞ্জীয়ন বিষয়াৰ স্বাক্ষৰ

Nazri Naksha

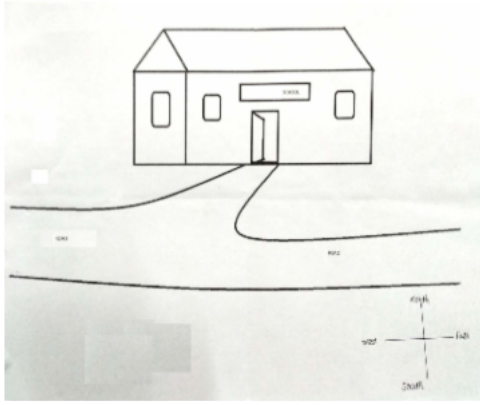

Google Map View



Polling Station Building Front View



ভোটগ্ৰহন কেন্দ্ৰৰ সন্মুখৰ দৃশ্য



Cad View

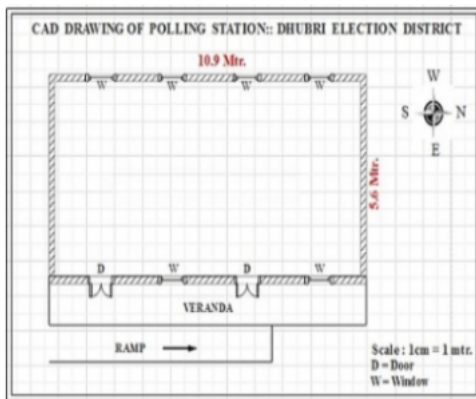

Key MAP View

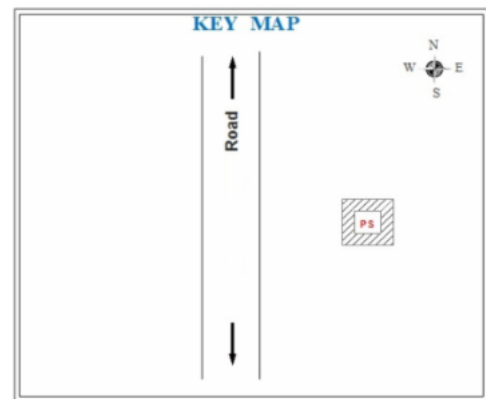



1 নাম : দিপালী ৰায় স্বামীৰ নাম : সনাতন ৰায় ঘৰ নং : ৫৩০ বয়স : 35 লিঙ্গ : মহিলা	GJF0454009 ফটো উপলব্ধ	2 নাম : জেছমিনা বেগম স্বামীৰ নাম : সাহজাহান আলী ঘৰ নং : 53 বয়স : 24 লিঙ্গ : মহিলা	GJF0579060 ফটো উপলব্ধ	3 নাম : ৰহিমা খাতুন পিতাৰ নাম : বসদ্দী সেখ ঘৰ নং : 59 বয়স : 25 লিঙ্গ : মহিলা	QPZ0067991 ফটো উপলব্ধ
S 4 নাম : আনোৰা খাতুন স্বামীৰ নাম : নুৰ ইছলাম ঘৰ নং : 69 বয়স : 23 লিঙ্গ : মহিলা	GJF1118090 ফটো উপলব্ধ	5 নাম : জাহিদুৰ ৰহমান পিতাৰ নাম : হাছেন আলী ঘৰ নং : 137 বয়স : 24 লিঙ্গ : পুৰুষ	QPZ0009654 ফটো উপলব্ধ	6 নাম : মিনি বালা ৰয় স্বামীৰ নাম : সঞ্জয় ৰয় ঘৰ নং : 321 বয়স : 27 লিঙ্গ : মহিলা	GJF0503144 ফটো উপলব্ধ
S 7 নাম : ধিতিপ্ৰভা ৰায় পিতাৰ নাম : গোপাল চন্দ্ৰ ৰায় ঘৰ নং : 384 বয়স : 25 লিঙ্গ : মহিলা	GJF0533703 ফটো উপলব্ধ	8 নাম : আছমা বিবি স্বামীৰ নাম : মোজাহক আলী ঘৰ নং : 88৬ক বয়স : 30 লিঙ্গ : মহিলা	GJF1938472 ফটো উপলব্ধ	9 নাম : আনজুমা খাতুন স্বামীৰ নাম : সিৰাজুল হক ঘৰ নং : 8৫৪ বয়স : 32 লিঙ্গ : মহিলা	GJF1301162 ফটো উপলব্ধ
10 নাম : মনোৱাৰ আলী মাতৃৰ নাম : আমেনা বিবি ঘৰ নং : ৪৬৫ বয়স : 27 লিঙ্গ : পুৰুষ	GJF0272864 ফটো উপলব্ধ	11 নাম : নুৰল হক পিতাৰ নাম : খমিৰ মুন্সী ঘৰ নং : ৪৮১ বয়স : 60 লিঙ্গ : পুৰুষ	GJF1294560 ফটো উপলব্ধ	12 নাম : সাহেৰা বিবি স্বামীৰ নাম : নুৰল হক ঘৰ নং : ৪৮১ বয়স : 50 লিঙ্গ : মহিলা	GJF1294571 ফটো উপলব্ধ
13 নাম : হোচেন আলী পিতাৰ নাম : খমিৰ মুন্সী ঘৰ নং : ৪৮১ বয়স : 38 লিঙ্গ : পুৰুষ	GJF1294593 ফটো উপলব্ধ	14 নাম : আবসোয়াইব আহমেদ পিতাৰ নাম : নুৰল হক ঘৰ নং : ৪৮১ বয়স : 29 লিঙ্গ : পুৰুষ	GJF0435271 ফটো উপলব্ধ	S2 15 নাম : নুৰজমীলা খাতুন পিতাৰ নাম : নুৰল হক ঘৰ নং : 481 বয়স : 29 লিঙ্গ : মহিলা	GJF0562306 ফটো উপলব্ধ
16 নাম : ইদ্ৰিছ আলী পিতাৰ নাম : খমিৰ মুন্সী ঘৰ নং : 481 ক বয়স : 43 লিঙ্গ : পুৰুষ	GJF1294582 ফটো উপলব্ধ	17 নাম : মমতাজ খাতুন স্বামীৰ নাম : ইদ্ৰিছ আলী ঘৰ নং : 481 ক বয়স : 35 লিঙ্গ : মহিলা	GJF1300987 ফটো উপলব্ধ	18 নাম : খাচভান বিবি স্বামীৰ নাম : কাচু সেখ ঘৰ নং : ৪৮২ বয়স : 70 লিঙ্গ : মহিলা	GJF1294639 ফটো উপলব্ধ
19 নাম : ছপিয়ল হক পিতাৰ নাম : কাচু সেখ ঘৰ নং : ৪৮২ বয়স : 42 লিঙ্গ : পুৰুষ	GJF1294640 ফটো উপলব্ধ	20 নাম : অপিয়ল হক পিতাৰ নাম : কাচু সেখ ঘৰ নং : ৪৮২ বয়স : 38 লিঙ্গ : পুৰুষ	GJF1294651 ফটো উপলব্ধ	21 নাম : ৰেহেনা বেগম পিতাৰ নাম : কাচু সেখ ঘৰ নং : ৪৮২ বয়স : 36 লিঙ্গ : মহিলা	GJF1294617 ফটো উপলব্ধ
22 নাম : ইকৰামুল হক পিতাৰ নাম : বাবুৰ আলী ঘৰ নং : 482 বয়স : 23 লিঙ্গ : পুৰুষ	GJF0630616 ফটো উপলব্ধ	23 নাম : আফৰুজা খাতুন স্বামীৰ নাম : অপিয়ল হক ঘৰ নং : 482 বয়স : 23 লিঙ্গ : মহিলা	GJF0630707 ফটো উপলব্ধ	24 নাম : এনামুল হক পিতাৰ নাম : বাবুৰ আলী ঘৰ নং : 482 বয়স : 20 লিঙ্গ : পুৰুষ	QPZ0139527 ফটো উপলব্ধ
25 নাম : আয়ুব আলী পিতাৰ নাম : গোলজাৰ আলী ঘৰ নং : ৪৮৩ বয়স : 55 লিঙ্গ : পুৰুষ	GJF1294673 ফটো উপলব্ধ	26 নাম : আকলিমা বিবি স্বামীৰ নাম : আয়ুব আলী ঘৰ নং : ৪৮৩ বয়স : 50 লিঙ্গ : মহিলা	GJF1294684 ফটো উপলব্ধ	27 নাম : ইমদাদুল হক পিতাৰ নাম : আয়ুব আলী ঘৰ নং : ৪৮৩ বয়স : 22 লিঙ্গ : পুৰুষ	GJF1322015 ফটো উপলব্ধ
28 নাম : তৈয়ব আলী পিতাৰ নাম : গোলজাৰ আলী ঘৰ নং : ৪৮৪ বয়স : 50 লিঙ্গ : পুৰুষ	GJF1294742 ফটো উপলব্ধ	29 নাম : মমিনা বিবি স্বামীৰ নাম : তৈয়ব আলী ঘৰ নং : ৪৮৪ বয়স : 45 লিঙ্গ : মহিলা	GJF1294753 ফটো উপলব্ধ	30 নাম : মহিবুল ইছলাম পিতাৰ নাম : তৈয়ব আলী ঘৰ নং : ৪৮৪ বয়স : 27 লিঙ্গ : পুৰুষ	GJF0248864 ফটো উপলব্ধ



<p>31</p> <p>নাম : তছলিমা খাতুন পিতাৰ নাম: তেয়ব আলী ঘৰ নং : 484 বয়স : 23 লিঙ্গ : মহিলা</p> <p>GJF0573246</p> <p>ফটো উপলব্ধ</p>	<p>32</p> <p>নাম : আব্দুল কালাম সেখ পিতাৰ নাম: তেয়ব আলী ঘৰ নং : 484 বয়স : 22 লিঙ্গ : পুৰুষ</p> <p>GJF1182690</p> <p>ফটো উপলব্ধ</p>	<p>33</p> <p>নাম : ছাদাম হুসেন পিতাৰ নাম: তেয়ব আলী ঘৰ নং : 484 বয়স : 21 লিঙ্গ : পুৰুষ</p> <p>GJF2049005</p> <p>ফটো উপলব্ধ</p>
<p>34</p> <p>নাম : মনছুৰা বেগম পিতাৰ নাম: তেয়ব আলী ঘৰ নং : 484 বয়স : 19 লিঙ্গ : মহিলা</p> <p>QPZ0141556</p> <p>ফটো উপলব্ধ</p>	<p>35</p> <p>নাম : মোজাৰ আলী পিতাৰ নাম: নাসিৰ উদ্দিন সেখ ঘৰ নং : 8৮৫ বয়স : 50 লিঙ্গ : পুৰুষ</p> <p>GJF1294764</p> <p>ফটো উপলব্ধ</p>	<p>36</p> <p>নাম : আমিৰজান বিবি স্বামীৰ নাম: মোজাৰ আলী ঘৰ নং : 485 বয়স : 43 লিঙ্গ : মহিলা</p> <p>QPZ0088153</p> <p>ফটো উপলব্ধ</p>
<p>37</p> <p>নাম : মোনাফ হোসেন পিতাৰ নাম: মোজাৰ আলী ঘৰ নং : 485 বয়স : 24 লিঙ্গ : পুৰুষ</p> <p>GJF0473520</p> <p>ফটো উপলব্ধ</p>	<p>38</p> <p>নাম : আব্দুল মোতলেব পিতাৰ নাম: মোজাৰ আলী ঘৰ নং : 485 বয়স : 23 লিঙ্গ : পুৰুষ</p> <p>GJF0513309</p> <p>ফটো উপলব্ধ</p>	<p>39</p> <p>নাম : মনিজা বেগম স্বামীৰ নাম: মোনাফ হোসেন ঘৰ নং : 485 বয়স : 21 লিঙ্গ : মহিলা</p> <p>QPZ0112060</p> <p>ফটো উপলব্ধ</p>
<p>40</p> <p>নাম : আনোৱাৰ হোসেন পিতাৰ নাম: মোজাৰ আলী ঘৰ নং : 8৮৫ ক বয়স : 27 লিঙ্গ : পুৰুষ</p> <p>GJF0449215</p> <p>ফটো উপলব্ধ</p>	<p>41</p> <p>নাম : বুৰিনা বেগম স্বামীৰ নাম: আনোৱাৰ হোসেন ঘৰ নং : 485 ক বয়স : 21 লিঙ্গ : মহিলা</p> <p>GJF2105211</p> <p>ফটো উপলব্ধ</p>	<p>42</p> <p>নাম : ময়জন বিবি স্বামীৰ নাম: নাসিৰুদ্দিন সেখ ঘৰ নং : 8৮৬ বয়স : 85 লিঙ্গ : মহিলা</p> <p>GJF1294797</p> <p>ফটো উপলব্ধ</p>
<p>43</p> <p>নাম : মোজাম্মোল হক পিতাৰ নাম: নাসিৰুদ্দিন সেখ ঘৰ নং : 8৮৬ বয়স : 45 লিঙ্গ : পুৰুষ</p> <p>GJF1294800</p> <p>ফটো উপলব্ধ</p>	<p>44</p> <p>নাম : জছিবন বিবি স্বামীৰ নাম: মোজাম্মোল হক ঘৰ নং : 8৮৬ বয়স : 40 লিঙ্গ : মহিলা</p> <p>GJF1294811</p> <p>ফটো উপলব্ধ</p>	<p>45</p> <p>নাম : ছকিনা খাতুন স্বামীৰ নাম: মোজাহক আলী ঘৰ নং : 8৮৬ বয়স : 40 লিঙ্গ : মহিলা</p> <p>GJF1301184</p> <p>ফটো উপলব্ধ</p>
<p>46</p> <p>নাম : জহিৰ হুছেইন পিতাৰ নাম: মোজাম্মোল হক ঘৰ নং : 486 বয়স : 19 লিঙ্গ : পুৰুষ</p> <p>QPZ0141002</p> <p>ফটো উপলব্ধ</p>	<p>47</p> <p>নাম : সাহেবা খাতুন স্বামীৰ নাম: ৰফিকুল হক ঘৰ নং : 8৮৬ক বয়স : 30 লিঙ্গ : মহিলা</p> <p>GJF0309872</p> <p>ফটো উপলব্ধ</p>	<p>48</p> <p>নাম : ৰফিকুল হক পিতাৰ নাম: মোজাহক আলী ঘৰ নং : 486 ক বয়স : 29 লিঙ্গ : পুৰুষ</p> <p>GJF0305649</p> <p>ফটো উপলব্ধ</p>
<p>49</p> <p>নাম : মোজাহক আলী পিতাৰ নাম: নাসিৰুদ্দিন সেখ ঘৰ নং : 8৮৬ক বয়স : 55 লিঙ্গ : পুৰুষ</p> <p>GJF1294822</p> <p>ফটো উপলব্ধ</p>	<p>50</p> <p>নাম : নুৰল হক পিতাৰ নাম: আলিপুদ্দিন সেখ ঘৰ নং : 8৮৭ বয়স : 59 লিঙ্গ : পুৰুষ</p> <p>GJF1294855</p> <p>ফটো উপলব্ধ</p>	<p>51</p> <p>নাম : ৰপতান বিবি স্বামীৰ নাম: নুৰল হক ঘৰ নং : 8৮৭ বয়স : 50 লিঙ্গ : মহিলা</p> <p>GJF1294866</p> <p>ফটো উপলব্ধ</p>
<p>52</p> <p>নাম : হানিফ আলী পিতাৰ নাম: আলিপুদ্দিন সেখ ঘৰ নং : 8৮৭ বয়স : 48 লিঙ্গ : পুৰুষ</p> <p>GJF1294877</p> <p>ফটো উপলব্ধ</p>	<p>53</p> <p>নাম : ফুলমতী বিবি স্বামীৰ নাম: হানিফ আলী ঘৰ নং : 8৮৭ বয়স : 38 লিঙ্গ : মহিলা</p> <p>GJF1294888</p> <p>ফটো উপলব্ধ</p>	<p>54</p> <p>নাম : আজিজুৰ ৰহমান পিতাৰ নাম: আলিপুদ্দিন সেখ ঘৰ নং : 8৮৭ বয়স : 37 লিঙ্গ : পুৰুষ</p> <p>GJF1294899</p> <p>ফটো উপলব্ধ</p>
<p>55</p> <p>নাম : ৰফিকুল আলোম পিতাৰ নাম: নুৰল হক ঘৰ নং : 8৮৭ বয়স : 30 লিঙ্গ : পুৰুষ</p> <p>GJF1301253</p> <p>ফটো উপলব্ধ</p>	<p>56</p> <p>নাম : নুৰ আলম সেখ পিতাৰ নাম: নুৰল হক ঘৰ নং : 8৮৭ বয়স : 27 লিঙ্গ : পুৰুষ</p> <p>GJF0249482</p> <p>ফটো উপলব্ধ</p>	<p>57</p> <p>নাম : জাহিনুৰ বিবি স্বামীৰ নাম: ৰফিকুল আলম ঘৰ নং : 8৮৭ বয়স : 25 লিঙ্গ : মহিলা</p> <p>GJF0311951</p> <p>ফটো উপলব্ধ</p>
<p>58</p> <p>নাম : আজিজা খাতুন স্বামীৰ নাম: আজিজুৰ ৰহমান ঘৰ নং : 8৮৭ বয়স : 25 লিঙ্গ : মহিলা</p> <p>GJF0352880</p> <p>ফটো উপলব্ধ</p>	<p>59</p> <p>নাম : মৰ্জিনা খাতুন স্বামীৰ নাম: নুৰ আলম সেখ ঘৰ নং : 487 বয়স : 20 লিঙ্গ : মহিলা</p> <p>QPZ0040154</p> <p>ফটো উপলব্ধ</p>	<p>60</p> <p>নাম : হজৰত আলী পিতাৰ নাম: মেগেৰ আলি ঘৰ নং : 8৮৮ বয়স : 57 লিঙ্গ : পুৰুষ</p> <p>GJF1294902</p> <p>ফটো উপলব্ধ</p>



61 নাম : হাজৰা বিবি স্বামীৰ নাম: হজৰত আলী ঘৰ নং : 8৮৮ বয়স : 48 লিঙ্গ : মহিলা	GJF1294913 ফটো উপলব্ধ	62 নাম : হায়দাৰ আলী সেখ পিতাৰ নাম: হজৰত আলী ঘৰ নং : 8৮৮ বয়স : 26 লিঙ্গ : পুৰুষ	GJF0351973 ফটো উপলব্ধ	63 নাম : দিলদাৰ হোসেন পিতাৰ নাম: হজৰত আলী ঘৰ নং : 488 বয়স : 24 লিঙ্গ : পুৰুষ	GJF1133354 ফটো উপলব্ধ
64 নাম : আৰিফা খাতুন স্বামীৰ নাম: হায়দাৰ আলী সেখ ঘৰ নং : 488 বয়স : 21 লিঙ্গ : মহিলা	QPZ0093294 ফটো উপলব্ধ	65 নাম : বেলাল আলী পিতাৰ নাম: হজৰত আলী ঘৰ নং : 488 বয়স : 20 লিঙ্গ : পুৰুষ	QPZ0093302 ফটো উপলব্ধ	66 নাম : সমন্ত বিবি পিতাৰ নাম: মফিজুদ্দিন ঘৰ নং : 8৮৯ বয়স : 50 লিঙ্গ : মহিলা	GJF1294935 ফটো উপলব্ধ
67 নাম : মোকছাদুল হক পিতাৰ নাম: মৌজাকৰ আলী ঘৰ নং : 490 বয়স : 20 লিঙ্গ : পুৰুষ	QPZ0076927 ফটো উপলব্ধ	68 নাম : ছলিমুদ্দিন পিতাৰ নাম: পনদি ঘৰ নং : 8৯১ বয়স : 65 লিঙ্গ : পুৰুষ	GJF1294968 ফটো উপলব্ধ	69 নাম : বহিমা বিবি স্বামীৰ নাম: ছলিমুদ্দিন ঘৰ নং : 8৯১ বয়স : 55 লিঙ্গ : মহিলা	GJF1294979 ফটো উপলব্ধ
70 নাম : বেজিনা খাতুন স্বামীৰ নাম: আমিনুৰ বহমান ঘৰ নং : 491 বয়স : 24 লিঙ্গ : মহিলা	GJF1332006 ফটো উপলব্ধ	71 নাম : মেহেৰজান বেওৱা স্বামীৰ নাম: ছমছেৰ আলী ঘৰ নং : 8৯৩ বয়স : 62 লিঙ্গ : মহিলা	GJF1295052 ফটো উপলব্ধ	72 নাম : আইনুল হক পিতাৰ নাম: সমসেৰ আলী ঘৰ নং : 8৯৩ বয়স : 40 লিঙ্গ : পুৰুষ	GJF1295074 ফটো উপলব্ধ
73 নাম : আকলিমা বিবি স্বামীৰ নাম: আইনুল হক ঘৰ নং : 8৯৩ বয়স : 37 লিঙ্গ : মহিলা	GJF1295029 ফটো উপলব্ধ	74 নাম : ছুলতানা বেজিয়া পিতাৰ নাম: ছমছেৰ আলী ঘৰ নং : 8৯৩ বয়স : 34 লিঙ্গ : মহিলা	GJF1295030 ফটো উপলব্ধ	75 নাম : আমিনুৰ হক পিতাৰ নাম: ছমছেৰ আলী ঘৰ নং : 8৯৩ বয়স : 32 লিঙ্গ : পুৰুষ	GJF1938552 ফটো উপলব্ধ
76 নাম : নাজিমা খাতুন স্বামীৰ নাম: আমিনুৰ হক ঘৰ নং : 8৯৩ বয়স : 27 লিঙ্গ : মহিলা	GJF0251231 ফটো উপলব্ধ	77 নাম : আৰ্জিনা খাতুন পিতাৰ নাম: সমসেৰ আলী ঘৰ নং : 493 বয়স : 26 লিঙ্গ : মহিলা	GJF0549261 ফটো উপলব্ধ	78 নাম : মকবুল সেখ পিতাৰ নাম: বমজান আলী ঘৰ নং : 8৯৫ বয়স : 58 লিঙ্গ : পুৰুষ	GJF1295110 ফটো উপলব্ধ
79 নাম : মৰিয়ম বিবি স্বামীৰ নাম: মকবুল সেখ ঘৰ নং : 8৯৫ বয়স : 52 লিঙ্গ : মহিলা	GJF1295121 ফটো উপলব্ধ	80 নাম : গাজী বহমান পিতাৰ নাম: মকবুল সেখ ঘৰ নং : 8৯৫ বয়স : 40 লিঙ্গ : পুৰুষ	GJF1295132 ফটো উপলব্ধ	81 নাম : মামুদা বেগম স্বামীৰ নাম: গাজী বহমান ঘৰ নং : 8৯৫ বয়স : 32 লিঙ্গ : মহিলা	GJF1295143 ফটো উপলব্ধ
82 নাম : মজিবৰ বহমান পিতাৰ নাম: মকবুল সেখ ঘৰ নং : 8৯৫ বয়স : 30 লিঙ্গ : পুৰুষ	GJF1938643 ফটো উপলব্ধ	83 নাম : সাহিনুৰ বেগম স্বামীৰ নাম: মজিবৰ বহমান ঘৰ নং : 26 লিঙ্গ : মহিলা	GJF0394973 ফটো উপলব্ধ	84 নাম : আজিবৰ বহমান পিতাৰ নাম: মকবুল সেখ ঘৰ নং : 25 লিঙ্গ : পুৰুষ	GJF0394890 ফটো উপলব্ধ
85 নাম : আজিজৰ বহমান পিতাৰ নাম: মকবুল সেখ ঘৰ নং : 495 বয়স : 23 লিঙ্গ : পুৰুষ	GJF0582478 ফটো উপলব্ধ	# 86 নাম : মেহবুব আলম পিতাৰ নাম: হাকিম আলী ঘৰ নং : 8৯৬ বয়স : 20 লিঙ্গ : পুৰুষ	QPZ0043984 ফটো উপলব্ধ	87 নাম : মাহমুদা খাতুন পিতাৰ নাম: মকবুল সেখ ঘৰ নং : 495 বয়স : 20 লিঙ্গ : মহিলা	QPZ0141283 ফটো উপলব্ধ
88 নাম : আজান আলী পিতাৰ নাম: বমজান আলী ঘৰ নং : 8৯৬ বয়স : 53 লিঙ্গ : পুৰুষ	GJF1295165 ফটো উপলব্ধ	89 নাম : মনজুমা বিবি স্বামীৰ নাম: আজান আলী ঘৰ নং : 8৯৬ বয়স : 48 লিঙ্গ : মহিলা	GJF1295176 ফটো উপলব্ধ	90 নাম : হাকিম আলী পিতাৰ নাম: বমজান আলী ঘৰ নং : 8৯৬ বয়স : 45 লিঙ্গ : পুৰুষ	GJF1295187 ফটো উপলব্ধ



91 নাম : মাফজা বিবি স্বামীৰ নাম: হাকিম আলী ঘৰ নং : 8৯৬ বয়স : 38 লিঙ্গ : মহিলা	GJF1295198 ফটো উপলব্ধ	92 নাম : মফিদৰ বহমান পিতাৰ নাম: আজান আলি ঘৰ নং : 496 বয়স : 26 লিঙ্গ : পুৰুষ	GJF0492934 ফটো উপলব্ধ	93 নাম : আবুল সেখ পিতাৰ নাম: বমজান আলী ঘৰ নং : 8৯৭ বয়স : 70 লিঙ্গ : পুৰুষ	GJF1295201 ফটো উপলব্ধ
94 নাম : আউয়াল সেখ পিতাৰ নাম: বমজান আলী ঘৰ নং : 8৯৭ বয়স : 50 লিঙ্গ : পুৰুষ	GJF1295245 ফটো উপলব্ধ	95 নাম : ফকৰ উদ্দিন সেখ পিতাৰ নাম: আবুল সেখ ঘৰ নং : 8৯৭ বয়স : 45 লিঙ্গ : পুৰুষ	GJF1295223 ফটো উপলব্ধ	96 নাম : জহৰুদ্দিন সেখ পিতাৰ নাম: আবুল সেখ ঘৰ নং : 8৯৭ বয়স : 43 লিঙ্গ : পুৰুষ	GJF1295234 ফটো উপলব্ধ
97 নাম : আমিৰ আলী পিতাৰ নাম: আবুল সেখ ঘৰ নং : 8৯৭ বয়স : 40 লিঙ্গ : পুৰুষ	GJF1295267 ফটো উপলব্ধ	98 নাম : আচমা বিবি স্বামীৰ নাম: ফকৰউদ্দিন সেখ ঘৰ নং : 8৯৭ বয়স : 39 লিঙ্গ : মহিলা	GJF1295289 ফটো উপলব্ধ	99 নাম : ইমান আলী পিতাৰ নাম: আবুল সেখ ঘৰ নং : 8৯৭ বয়স : 38 লিঙ্গ : পুৰুষ	GJF1295278 ফটো উপলব্ধ
100 নাম : ছালমা খাতুন স্বামীৰ নাম: আউয়াল সেখ ঘৰ নং : 8৯৭ বয়স : 35 লিঙ্গ : মহিলা	GJF8334836 ফটো উপলব্ধ	101 নাম : ছিদ্দিকা বিবি স্বামীৰ নাম: আমিৰ আলী ঘৰ নং : 8৯৭ বয়স : 34 লিঙ্গ : মহিলা	GJF1295290 ফটো উপলব্ধ	102 নাম : মঞ্জমা বিবি স্বামীৰ নাম: ইমাম আলী ঘৰ নং : 8৯৭ বয়স : 33 লিঙ্গ : মহিলা	GJF1300998 ফটো উপলব্ধ
103 নাম : নাছিমা খাতুন স্বামীৰ নাম: জহৰুদ্দিন সেখ ঘৰ নং : 497 বয়স : 31 লিঙ্গ : মহিলা	QPZ0043851 ফটো উপলব্ধ	104 নাম : নাছিমা খাতুন পিতাৰ নাম: ছকত আলী ঘৰ নং : 497 বয়স : 31 লিঙ্গ : মহিলা	DHL1786170 ফটো উপলব্ধ	105 নাম : কুৰবান আলী পিতাৰ নাম: আউয়াল সেখ ঘৰ নং : 8৯৭ বয়স : 30 লিঙ্গ : পুৰুষ	GJF1938632 ফটো উপলব্ধ
106 নাম : হোসেন আলী পিতাৰ নাম: আবুল সেখ ঘৰ নং : 8৯৭ বয়স : 28 লিঙ্গ : পুৰুষ	GJF0450486 ফটো উপলব্ধ	107 নাম : কোৰাত আলী পিতাৰ নাম: আউয়াল সেখ ঘৰ নং : 497 বয়স : 23 লিঙ্গ : পুৰুষ	GJF0593699 ফটো উপলব্ধ	# 108 নাম : মুনতাহিমা বেগম স্বামীৰ নাম: কুৰবান আলী ঘৰ নং : 497 বয়স : 22 লিঙ্গ : মহিলা	QPZ0043836 ফটো উপলব্ধ
109 নাম : মমেনা বিবি স্বামীৰ নাম: ছৈয়দ আলী ঘৰ নং : 8৯৯ বয়স : 55 লিঙ্গ : মহিলা	GJF1295325 ফটো উপলব্ধ	110 নাম : মান্নান আলী পিতাৰ নাম: ছৈয়দ আলী ঘৰ নং : 8৯৯ বয়স : 38 লিঙ্গ : পুৰুষ	GJF1295336 ফটো উপলব্ধ	111 নাম : মমতাজ বেগম স্বামীৰ নাম: মান্নান আলী ঘৰ নং : 8৯৯ বয়স : 35 লিঙ্গ : মহিলা	GJF1295303 ফটো উপলব্ধ
112 নাম : মোহেদুল মমিন পিতাৰ নাম: ছৈয়দ আলী ঘৰ নং : 8৯৯ বয়স : 27 লিঙ্গ : পুৰুষ	GJF0354753 ফটো উপলব্ধ	113 নাম : জাহানাৰা খাতুন স্বামীৰ নাম: মোহেদুল মমিন ঘৰ নং : 499 বয়স : 25 লিঙ্গ : মহিলা	GJF1117969 ফটো উপলব্ধ	114 নাম : আব্দুল কাদেৰ পিতাৰ নাম: কাইনুদ্দিন সেখ ঘৰ নং : ৫০৩ বয়স : 62 লিঙ্গ : পুৰুষ	GJF1295381 ফটো উপলব্ধ
115 নাম : হালিমা বিবি স্বামীৰ নাম: আব্দুল কাদেৰ ঘৰ নং : ৫০৩ বয়স : 52 লিঙ্গ : মহিলা	GJF1295392 ফটো উপলব্ধ	116 নাম : আমিৰ আলী পিতাৰ নাম: আব্দুল কাদেৰ ঘৰ নং : 503 বয়স : 32 লিঙ্গ : পুৰুষ	GJF0309328 ফটো উপলব্ধ	117 নাম : আশ্বিয়া খাতুন পিতাৰ নাম: আব্দুল কাদেৰ সেখ ঘৰ নং : ৫০৩ বয়স : 32 লিঙ্গ : মহিলা	GJF1301355 ফটো উপলব্ধ
118 নাম : বসিদা খাতুন বিবি স্বামীৰ নাম: বাছেৰ আলী ঘৰ নং : 503 বয়স : 30 লিঙ্গ : মহিলা	GJF0309336 ফটো উপলব্ধ	119 নাম : আজিজুৰ বহমান পিতাৰ নাম: আব্দুল কাদেৰ ঘৰ নং : ৫০৩ বয়স : 27 লিঙ্গ : পুৰুষ	GJF0249300 ফটো উপলব্ধ	120 নাম : সৰিফা খাতুন স্বামীৰ নাম: আজিজুৰ বহমান ঘৰ নং : 503 বয়স : 23 লিঙ্গ : মহিলা	GJF1117860 ফটো উপলব্ধ



121	GJF1300433	ফটো উপলব্ধ	নাম : নাহিমা খাতুন স্বামীৰ নাম : মিজানুৰ রহমান ঘৰ নং : 540 বয়স : 23 লিঙ্গ : মহিলা	122	GJF1295427	ফটো উপলব্ধ	নাম : শ্যামল সেন পিতাৰ নাম : মনু সেন ঘৰ নং : ৫০৬ বয়স : 40 লিঙ্গ : পুৰুষ	123	GJF1295450	ফটো উপলব্ধ	নাম : বিষ্ণুপদ সেন পিতাৰ নাম : বাবুৰাম সেন ঘৰ নং : ৫০৭ বয়স : 46 লিঙ্গ : পুৰুষ
124	GJF1295461	ফটো উপলব্ধ	নাম : ব্ৰজেন্দ্ৰনাথ সেন পিতাৰ নাম : বাবুৰাম সেন ঘৰ নং : 507 বয়স : 41 লিঙ্গ : পুৰুষ	125	GJF1295723	ফটো উপলব্ধ	নাম : অম্বীকা সেন পিতাৰ নাম : যতীন্দ্ৰ নাথ ৰায় ঘৰ নং : 507 বয়স : 36 লিঙ্গ : মহিলা	126	GJF1295472	ফটো উপলব্ধ	নাম : অল্পনা সেন স্বামীৰ নাম : বিষ্ণুপদ সেন ঘৰ নং : ৫০৭ বয়স : 33 লিঙ্গ : মহিলা
127	GJF1295518	ফটো উপলব্ধ	নাম : কনকলতা ৰায় স্বামীৰ নাম : অমৰচন্দ্ৰ ৰায় ঘৰ নং : ৫০৮ বয়স : 55 লিঙ্গ : মহিলা	128	GJF1295529	ফটো উপলব্ধ	নাম : অনিমা ৰায় পিতাৰ নাম : অমৰচন্দ্ৰ ৰায় ঘৰ নং : ৫০৮ বয়স : 43 লিঙ্গ : মহিলা	129	GJF1295494	ফটো উপলব্ধ	নাম : অমল ৰায় পিতাৰ নাম : অমৰ চন্দ্ৰ ৰায় ঘৰ নং : ৫০৮ বয়স : 37 লিঙ্গ : পুৰুষ
130	GJF0581819	ফটো উপলব্ধ	নাম : শ্যামলী ৰায় স্বামীৰ নাম : অমল ৰায় ঘৰ নং : 508 বয়স : 24 লিঙ্গ : মহিলা	131	GJF1295530	ফটো উপলব্ধ	নাম : নিৰোদচন্দ্ৰ ৰায় পিতাৰ নাম : যোগেশ ৰায় ঘৰ নং : ৫০৯ বয়স : 74 লিঙ্গ : পুৰুষ	132	GJF1295541	ফটো উপলব্ধ	নাম : অমলাবালা ৰায় স্বামীৰ নাম : নিৰোদচন্দ্ৰ ৰায় ঘৰ নং : ৫০৯ বয়স : 55 লিঙ্গ : মহিলা
133	GJF1295552	ফটো উপলব্ধ	নাম : নেওলাইবালা ৰায় পিতাৰ নাম : যোগেশ ৰায় ঘৰ নং : ৫০৯ বয়স : 53 লিঙ্গ : মহিলা	134	GJF1295585	ফটো উপলব্ধ	নাম : ৰমেশচন্দ্ৰ ৰায় পিতাৰ নাম : সজান ৰায় ঘৰ নং : ৫১১ বয়স : 60 লিঙ্গ : পুৰুষ	135	GJF1295609	ফটো উপলব্ধ	নাম : গনেশ ৰায় পিতাৰ নাম : ৰমেশ চন্দ্ৰ ৰায় ঘৰ নং : ৫১১ বয়স : 37 লিঙ্গ : পুৰুষ
136	GJF0250472	ফটো উপলব্ধ	নাম : পিংকি ৰায় স্বামীৰ নাম : গনেশ ৰায় ঘৰ নং : ৫১১ বয়স : 28 লিঙ্গ : মহিলা	137	GJF1295621	ফটো উপলব্ধ	নাম : ৰবীন্দ্ৰ ৰায় পিতাৰ নাম : আদ্যনাথ ৰায় ঘৰ নং : ৫১৩ বয়স : 60 লিঙ্গ : পুৰুষ	138	GJF1295632	ফটো উপলব্ধ	নাম : অমিতাবালা ৰায় স্বামীৰ নাম : ৰবীন্দ্ৰ ৰায় ঘৰ নং : ৫১৩ বয়স : 55 লিঙ্গ : মহিলা
139	GJF1301195	ফটো উপলব্ধ	নাম : অমল চন্দ্ৰ ৰায় পিতাৰ নাম : ৰবীন্দ্ৰ ৰায় ঘৰ নং : ৫১৩ বয়স : 32 লিঙ্গ : পুৰুষ	140	GJF0295923	ফটো উপলব্ধ	নাম : বিধান ৰায় পিতাৰ নাম : ৰবীন্দ্ৰ ৰায় ঘৰ নং : ৫১৩ বয়স : 25 লিঙ্গ : পুৰুষ	141	GJF1295643	ফটো উপলব্ধ	নাম : বাবু ৰায় পিতাৰ নাম : আদ্যনাথ ৰায় ঘৰ নং : ৫১৪ বয়স : 55 লিঙ্গ : পুৰুষ
142	GJF1295654	ফটো উপলব্ধ	নাম : ব্ৰজবালা ৰায় স্বামীৰ নাম : বাবু ৰায় ঘৰ নং : ৫১৪ বয়স : 47 লিঙ্গ : মহিলা	143	GJF1938563	ফটো উপলব্ধ	নাম : ব্ৰজেন ৰায় পিতাৰ নাম : বাবু ৰায় ঘৰ নং : ৫১৪ বয়স : 32 লিঙ্গ : পুৰুষ	144	GJF0311399	ফটো উপলব্ধ	নাম : পিংকু ৰায় পিতাৰ নাম : বাবু ৰায় ঘৰ নং : 514 বয়স : 28 লিঙ্গ : পুৰুষ
S2 145	GJF0535955	ফটো উপলব্ধ	নাম : মন্দি ৰায় পিতাৰ নাম : বাবু ৰায় ঘৰ নং : 514 বয়স : 25 লিঙ্গ : মহিলা	146	GJF1295665	ফটো উপলব্ধ	নাম : ফনিন্দ্ৰ নাথ ৰায় পিতাৰ নাম : ফেকা ৰায় ঘৰ নং : ৫১৫ বয়স : 82 লিঙ্গ : পুৰুষ	147	GJF1295676	ফটো উপলব্ধ	নাম : মাধবীলতা ৰায় স্বামীৰ নাম : ফনিন্দ্ৰ ৰায় ঘৰ নং : ৫১৫ বয়স : 69 লিঙ্গ : মহিলা
148	GJF1295712	ফটো উপলব্ধ	নাম : বিনাপাত্ৰী ৰায় স্বামীৰ নাম : দালিপ কুমাৰ ৰায় ঘৰ নং : ৫১৫ বয়স : 51 লিঙ্গ : মহিলা	149	GJF1295698	ফটো উপলব্ধ	নাম : দিলীপকুমাৰ ৰায় পিতাৰ নাম : ফনিন্দ্ৰ ৰায় ঘৰ নং : ৫১৫ বয়স : 50 লিঙ্গ : পুৰুষ	150	GJF1295745	ফটো উপলব্ধ	নাম : ৰাধেশ্বৰী ৰায় স্বামীৰ নাম : যতীন্দ্ৰনাথ ৰায় ঘৰ নং : ৫১৬ বয়স : 65 লিঙ্গ : মহিলা



151 নাম : বিশুজিত ৰায় পিতাৰ নাম: যতিন্দ্ৰ নাথ ৰায় ঘৰ নং : ৫১৬ বয়স : 49 লিঙ্গ : পুৰুষ	GJF1295756 ফটো উপলব্ধ	152 নাম : গৌৰাংগ ৰায় পিতাৰ নাম: যতিন্দ্ৰ নাথ ৰায় ঘৰ নং : ৫১৬ বয়স : 45 লিঙ্গ : পুৰুষ	GJF1295767 ফটো উপলব্ধ	153 নাম : পম্পী মেধী স্বামীৰ নাম: গৌৰাংগ ৰায় ঘৰ নং : 516 বয়স : 35 লিঙ্গ : মহিলা	QPZ0161919 ফটো উপলব্ধ
154 নাম : মনীন্দ্ৰ নাথ ৰায় পিতাৰ নাম: ফেকা ৰায় ঘৰ নং : ৫১৭ বয়স : 75 লিঙ্গ : পুৰুষ	GJF1295778 ফটো উপলব্ধ	155 নাম : পূৰ্ণিমা ৰায় স্বামীৰ নাম: মনীন্দ্ৰ নাথ ৰায় ঘৰ নং : ৫১৭ বয়স : 65 লিঙ্গ : মহিলা	GJF1295789 ফটো উপলব্ধ	156 নাম : বঞ্জীত ৰায় পিতাৰ নাম: মনীন্দ্ৰ নাথ ৰায় ঘৰ নং : ৫১৭ বয়স : 41 লিঙ্গ : পুৰুষ	GJF1295790 ফটো উপলব্ধ
157 নাম : লিপিকা প্ৰধানী স্বামীৰ নাম: বঞ্জীত ৰায় ঘৰ নং : ৫১৭ বয়স : 32 লিঙ্গ : মহিলা	GJF1295803 ফটো উপলব্ধ	158 নাম : ভবেন্দ্ৰ নাথ ৰায় পিতাৰ নাম: শুখনাথ ৰায় ঘৰ নং : ৫১৮ বয়স : 65 লিঙ্গ : পুৰুষ	GJF1295825 ফটো উপলব্ধ	159 নাম : মাধবী বালা ৰায় স্বামীৰ নাম: ভবেন্দ্ৰ নাথ ৰায় ঘৰ নং : ৫১৮ বয়স : 55 লিঙ্গ : মহিলা	GJF1295836 ফটো উপলব্ধ
160 নাম : হিতেশ্বৰ ৰায় পিতাৰ নাম: ভবেন্দ্ৰ নাথ ৰায় ঘৰ নং : ৫১৮ বয়স : 38 লিঙ্গ : পুৰুষ	GJF1295847 ফটো উপলব্ধ	161 নাম : বিকাশ চন্দ্ৰ ৰায় পিতাৰ নাম: ভবেন্দ্ৰ নাথ ৰায় ঘৰ নং : ৫১৮ বয়স : 36 লিঙ্গ : পুৰুষ	GJF1295814 ফটো উপলব্ধ	162 নাম : নমিতা ৰায় স্বামীৰ নাম: হিতেশ্বৰ ৰায় ঘৰ নং : 518 বয়স : 29 লিঙ্গ : মহিলা	GJF0590406 ফটো উপলব্ধ
163 নাম : জ্যোতিকা বেপাৰি স্বামীৰ নাম: বিকাশ চন্দ্ৰ ৰায় ঘৰ নং : 518 বয়স : 28 লিঙ্গ : মহিলা	GJF0592584 ফটো উপলব্ধ	164 নাম : শিবেন্দ্ৰনাথ ৰায় পিতাৰ নাম: বন্ধিমচন্দ্ৰ ৰায় ঘৰ নং : ৫১৯ বয়স : 57 লিঙ্গ : পুৰুষ	GJF1295858 ফটো উপলব্ধ	165 নাম : নুপেন্দ্ৰনাথ ৰায় পিতাৰ নাম: বন্ধিম চন্দ্ৰ ৰায় ঘৰ নং : ৫১৯ বয়স : 50 লিঙ্গ : পুৰুষ	GJF1295892 ফটো উপলব্ধ
166 নাম : তাৰাময়ী বৰ্মনী স্বামীৰ নাম: শিবেন্দ্ৰনাথ ৰায় ঘৰ নং : ৫১৯ বয়স : 50 লিঙ্গ : মহিলা	GJF1295869 ফটো উপলব্ধ	167 নাম : ললিতাবালা ৰায় স্বামীৰ নাম: অলকেশচন্দ্ৰ ৰায় ঘৰ নং : ৫১৯ বয়স : 42 লিঙ্গ : মহিলা	GJF1295881 ফটো উপলব্ধ	168 নাম : গকুলা বালা ৰায় স্বামীৰ নাম: নুপেন্দ্ৰনাথ ৰায় ঘৰ নং : ৫১৯ বয়স : 40 লিঙ্গ : মহিলা	GJF1295905 ফটো উপলব্ধ
169 নাম : ৰূপম ৰায় পিতাৰ নাম: শিবেন্দ্ৰ নাথ ৰায় ঘৰ নং : ৫১৯ বয়স : 28 লিঙ্গ : পুৰুষ	GJF0497529 ফটো উপলব্ধ	170 নাম : দীপশিখা ৰায় মাতৃৰ নাম: ললিতা বালা ৰায় ঘৰ নং : 519 বয়স : 20 লিঙ্গ : মহিলা	QPZ0168658 ফটো উপলব্ধ	171 নাম : প্ৰসেনজিত ৰায় পিতাৰ নাম: বাৰেন্দ্ৰ নাথ ৰায় ঘৰ নং : 519 ক বয়স : 30 লিঙ্গ : পুৰুষ	GJF0311787 ফটো উপলব্ধ
172 নাম : মামনী ৰায় স্বামীৰ নাম: সমৰজিত ৰায় ঘৰ নং : 519 ক বয়স : 33 লিঙ্গ : মহিলা	GJF0537464 ফটো উপলব্ধ	173 নাম : বাৰেন্দ্ৰ নাথ ৰায় পিতাৰ নাম: বন্ধিম চন্দ্ৰ ৰায় ঘৰ নং : ৫১৯ বয়স : 61 লিঙ্গ : পুৰুষ	GJF1295938 ফটো উপলব্ধ	174 নাম : ফুলেশ্বৰী ৰায় স্বামীৰ নাম: বাৰেন্দ্ৰনাথ ৰায় ঘৰ নং : ৫১৯ বয়স : 58 লিঙ্গ : মহিলা	GJF1295927 ফটো উপলব্ধ
175 নাম : সমৰজিত ৰায় পিতাৰ নাম: বাৰেন্দ্ৰ নাথ ৰায় ঘৰ নং : ৫১৯ ক বয়স : 36 লিঙ্গ : পুৰুষ	GJF1295916 ফটো উপলব্ধ	176 নাম : গোপাল চন্দ্ৰ ৰায় পিতাৰ নাম: বাৰেন্দ্ৰ নাথ ৰায় ঘৰ নং : ৫২০ বয়স : 52 লিঙ্গ : পুৰুষ	GJF1295961 ফটো উপলব্ধ	177 নাম : বীনাপানী ৰায় স্বামীৰ নাম: গোপাল চন্দ্ৰ ৰায় ঘৰ নং : ৫২০ বয়স : 46 লিঙ্গ : মহিলা	GJF1295950 ফটো উপলব্ধ
178 নাম : পেনু ৰায় পিতাৰ নাম: গজেন্দ্ৰনাথ ৰায় ঘৰ নং : ৫২১ বয়স : 54 লিঙ্গ : পুৰুষ	GJF1295983 ফটো উপলব্ধ	179 নাম : পনিন্দ্ৰ ৰায় পিতাৰ নাম: গজেন্দ্ৰ নাথ ৰায় ঘৰ নং : ৫২১ বয়স : 51 লিঙ্গ : পুৰুষ	GJF1296000 ফটো উপলব্ধ	180 নাম : সাইবোবালা ৰায় স্বামীৰ নাম: পেনু ৰায় ঘৰ নং : ৫২১ বয়স : 47 লিঙ্গ : মহিলা	GJF1295994 ফটো উপলব্ধ



181 নাম : নৰেশ ৰায় পিতাৰ নাম: গজেন্দ্ৰ নাথ ৰায় ঘৰ নং : ৫২১ বয়স : 45 লিঙ্গ : পুৰুষ	GJF1296044 ফটো উপলব্ধ	182 নাম : সন্তিবালা ৰায় স্বামীৰ নাম: পুনিন্দ্ৰ ৰায় ঘৰ নং : ৫২১ বয়স : 45 লিঙ্গ : মহিলা	GJF1296011 ফটো উপলব্ধ	183 নাম : কৰেন্দ্ৰ ৰায় পিতাৰ নাম: গজেন্দ্ৰ নাথ ৰায় ঘৰ নং : ৫২১ বয়স : 43 লিঙ্গ : পুৰুষ	GJF1296055 ফটো উপলব্ধ
184 নাম : সুৰান ৰায় পিতাৰ নাম: পেনু ৰায় ঘৰ নং : 521 বয়স : 32 লিঙ্গ : পুৰুষ	GJF0312397 ফটো উপলব্ধ	185 নাম : অমিতা ৰায় স্বামীৰ নাম: নৰেশ ৰায় ঘৰ নং : 521 বয়স : 30 লিঙ্গ : মহিলা	GJF0312488 ফটো উপলব্ধ	186 নাম : প্ৰিয়ঙ্কা ৰায় স্বামীৰ নাম: কৰেন্দ্ৰ ৰায় ঘৰ নং : 521 বয়স : 30 লিঙ্গ : মহিলা	GJF1327105 ফটো উপলব্ধ
187 নাম : সঞ্জয় ৰায় পিতাৰ নাম: পেনু ৰায় ঘৰ নং : ৫২১ বয়স : 29 লিঙ্গ : পুৰুষ	GJF0273011 ফটো উপলব্ধ	188 নাম : ৰতন কুমাৰ ৰায় পিতাৰ নাম: পুনিন্দ্ৰা ৰায় ঘৰ নং : ৫২১ বয়স : 26 লিঙ্গ : পুৰুষ	GJF0433854 ফটো উপলব্ধ	189 নাম : ফজৰ আলী সেখ পিতাৰ নাম: লক্ষৰ আলী সেখ ঘৰ নং : 521 বয়স : 26 লিঙ্গ : পুৰুষ	GJF0630558 ফটো উপলব্ধ
190 নাম : সুমিত্ৰা বানী ৰায় পিতাৰ নাম: সুশীল চন্দ্ৰ ৰায় ঘৰ নং : ৫২৩ বয়স : 52 লিঙ্গ : মহিলা	GJF1296088 ফটো উপলব্ধ	191 নাম : অধীৰ চন্দ্ৰ ৰায় পিতাৰ নাম: সুশীল চন্দ্ৰ ৰায় ঘৰ নং : ৫২৩ বয়স : 50 লিঙ্গ : পুৰুষ	GJF1296099 ফটো উপলব্ধ	192 নাম : সুপ্ৰিয়া বানী ৰায় পিতাৰ নাম: সুশীল চন্দ্ৰ ৰায় ঘৰ নং : ৫২৩ বয়স : 48 লিঙ্গ : মহিলা	GJF1296157 ফটো উপলব্ধ
193 নাম : অজিত কুমাৰ ৰায় পিতাৰ নাম: সুশীল চন্দ্ৰ ৰায় ঘৰ নং : ৫২৩ বয়স : 46 লিঙ্গ : পুৰুষ	GJF1296113 ফটো উপলব্ধ	194 নাম : বাধাৰানী ৰায় স্বামীৰ নাম: অধীৰ চন্দ্ৰ ৰায় ঘৰ নং : ৫২৩ বয়স : 44 লিঙ্গ : মহিলা	GJF1296102 ফটো উপলব্ধ	195 নাম : অতুল চন্দ্ৰ ৰায় পিতাৰ নাম: সুশীল চন্দ্ৰ ৰায় ঘৰ নং : ৫২৩ বয়স : 42 লিঙ্গ : পুৰুষ	GJF1296124 ফটো উপলব্ধ
196 নাম : জীবনী বালা ৰায় স্বামীৰ নাম: অতুল চন্দ্ৰ ৰায় ঘৰ নং : ৫২৩ বয়স : 39 লিঙ্গ : মহিলা	GJF1296135 ফটো উপলব্ধ	197 নাম : অশোক কুমাৰ ৰায় পিতাৰ নাম: সুশীল চন্দ্ৰ ৰায় ঘৰ নং : ৫২৩ বয়স : 38 লিঙ্গ : পুৰুষ	GJF1296146 ফটো উপলব্ধ	198 নাম : মমতা প্ৰিয়া ৰায় স্বামীৰ নাম: অজিত কুমাৰ ৰায় ঘৰ নং : 523 বয়স : 31 লিঙ্গ : মহিলা	GJF0312629 ফটো উপলব্ধ
199 নাম : মানবেন্দ্ৰ ৰায় মাতৃৰ নাম: সুপ্ৰিয়া বানী ৰায় ঘৰ নং : 523 বয়স : 24 লিঙ্গ : পুৰুষ	GJF0551192 ফটো উপলব্ধ	200 নাম : বজ্জিতেশ ৰায় পিতাৰ নাম: অধীৰ চন্দ্ৰ ৰায় ঘৰ নং : 523 বয়স : 24 লিঙ্গ : পুৰুষ	GJF1332204 ফটো উপলব্ধ	201 নাম : সোমী বালা ৰায় পিতাৰ নাম: অতুল ৰায় ঘৰ নং : 523 বয়স : 21 লিঙ্গ : মহিলা	QPZ0018390 ফটো উপলব্ধ
202 নাম : বিক্ৰম ৰায় পিতাৰ নাম: অধীৰ ৰায় ঘৰ নং : 523 বয়স : 20 লিঙ্গ : পুৰুষ	QPZ0226753 ফটো উপলব্ধ	203 নাম : তাৰোবালা ৰায় স্বামীৰ নাম: শেলেন ৰায় ঘৰ নং : ৫২৫ বয়স : 62 লিঙ্গ : মহিলা	GJF1296168 ফটো উপলব্ধ	204 নাম : সোনাতন ৰায় পিতাৰ নাম: দেবেন্দ্ৰ নাথ ৰায় ঘৰ নং : ৫২৫ বয়স : 53 লিঙ্গ : পুৰুষ	GJF1296180 ফটো উপলব্ধ
205 নাম : স্বপ্না বালা ৰায় স্বামীৰ নাম: সনাতন ৰায় ঘৰ নং : ৫২৫ বয়স : 44 লিঙ্গ : মহিলা	GJF1296179 ফটো উপলব্ধ	206 নাম : ৰতনবালা ৰায় স্বামীৰ নাম: নলিনীকান্ত ৰায় ঘৰ নং : ৫২৬ বয়স : 72 লিঙ্গ : মহিলা	GJF1296204 ফটো উপলব্ধ	207 নাম : প্ৰদীপ ৰায় পিতাৰ নাম: নলিনীকান্ত ৰায় ঘৰ নং : ৫২৬ বয়স : 59 লিঙ্গ : পুৰুষ	GJF1296215 ফটো উপলব্ধ
208 নাম : মানিক ৰায় পিতাৰ নাম: নলিনী কান্ত ৰায় ঘৰ নং : ৫২৬ বয়স : 56 লিঙ্গ : পুৰুষ	GJF1296237 ফটো উপলব্ধ	209 নাম : সুবোধ ৰায় পিতাৰ নাম: নলিনী কান্ত ৰায় ঘৰ নং : ৫২৬ বয়স : 53 লিঙ্গ : পুৰুষ	GJF1296259 ফটো উপলব্ধ	210 নাম : ৰঞ্জনাবালা ৰায় স্বামীৰ নাম: প্ৰদীপ ৰায় ঘৰ নং : ৫২৬ বয়স : 50 লিঙ্গ : মহিলা	GJF1296226 ফটো উপলব্ধ



211	GJF1296248	নাম : বাধিকা ৰায় স্বামীৰ নাম: মানিক ৰায় ঘৰ নং : ৫২৬ বয়স : 47 লিঙ্গ : মহিলা	ফটো উপলব্ধ	212	GJF1296260	নাম : ধৰ্মেশ্বৰী ৰায় স্বামীৰ নাম: সুবোধ ৰায় ঘৰ নং : ৫২৬ বয়স : 45 লিঙ্গ : মহিলা	ফটো উপলব্ধ	213	GJF1296271	নাম : গোবিন্দ প্ৰধানী পিতাৰ নাম: কৈলাশ প্ৰধানী ঘৰ নং : ৫২৬ বয়স : 41 লিঙ্গ : পুৰুষ	ফটো উপলব্ধ
214	GJF1301399	নাম : দীপিকা ৰায় স্বামীৰ নাম: গোবিন্দ প্ৰধানী ঘৰ নং : ৫২৬ বয়স : 31 লিঙ্গ : মহিলা	ফটো উপলব্ধ	215	GJF1301004	নাম : অলোকেশ ৰায় পিতাৰ নাম: প্ৰদীপ ৰায় ঘৰ নং : ৫২৬ বয়স : 31 লিঙ্গ : পুৰুষ	ফটো উপলব্ধ	216	GJF0437343	নাম : সূজন ৰায় পিতাৰ নাম: মানিক ৰায় ঘৰ নং : ৫২৬ বয়স : 26 লিঙ্গ : পুৰুষ	ফটো উপলব্ধ
217	GJF0674952	নাম : গবিন্দ ৰায় পিতাৰ নাম: সুবোধ ৰায় ঘৰ নং : ৫২৬ বয়স : 26 লিঙ্গ : পুৰুষ	ফটো উপলব্ধ	218	GJF2104537	নাম : ৰূপালী ৰায় স্বামীৰ নাম: অলোকেশ ৰায় ঘৰ নং : 526 বয়স : 22 লিঙ্গ : মহিলা	ফটো উপলব্ধ	219	GJF1296282	নাম : সন্তোষ ৰায় পিতাৰ নাম: ৰমাকান্ত ৰায় ঘৰ নং : ৫২৭ বয়স : 80 লিঙ্গ : পুৰুষ	ফটো উপলব্ধ
220	GJF1296293	নাম : ৰাজোবালা ৰায় স্বামীৰ নাম: সন্তোষ ৰায় ঘৰ নং : ৫২৭ বয়স : 80 লিঙ্গ : মহিলা	ফটো উপলব্ধ	221	GJF1296306	নাম : মুকুল ৰায় পিতাৰ নাম: সন্তোষ ৰায় ঘৰ নং : ৫২৭ বয়স : 45 লিঙ্গ : পুৰুষ	ফটো উপলব্ধ	222	GJF1296328	নাম : কমল ৰায় পিতাৰ নাম: সন্তোষ ৰায় ঘৰ নং : ৫২৭ বয়স : 43 লিঙ্গ : পুৰুষ	ফটো উপলব্ধ
223	GJF1296340	নাম : শ্যামল ৰায় পিতাৰ নাম: সন্তোষ ৰায় ঘৰ নং : ৫২৭ বয়স : 41 লিঙ্গ : পুৰুষ	ফটো উপলব্ধ	224	GJF1296317	নাম : জয়ন্তী বালা ৰায় স্বামীৰ নাম: মুকুল ৰায় ঘৰ নং : ৫২৭ বয়স : 40 লিঙ্গ : মহিলা	ফটো উপলব্ধ	225	GJF1296339	নাম : খঞ্জ ৰায় স্বামীৰ নাম: কমল ৰায় ঘৰ নং : ৫২৭ বয়স : 39 লিঙ্গ : মহিলা	ফটো উপলব্ধ
226	GJF1296351	নাম : জ্যোৎস্না বালা ৰায় স্বামীৰ নাম: শ্যামল ৰায় ঘৰ নং : ৫২৭ বয়স : 38 লিঙ্গ : মহিলা	ফটো উপলব্ধ	227	QPZ0031559	নাম : দীপজ্যোতি ৰায় পিতাৰ নাম: কমল ৰায় ঘৰ নং : 527 বয়স : 24 লিঙ্গ : পুৰুষ	ফটো উপলব্ধ	228	QPZ0031492	নাম : পৰিমল ৰায় পিতাৰ নাম: মুকুল ৰায় ঘৰ নং : 527 বয়স : 23 লিঙ্গ : পুৰুষ	ফটো উপলব্ধ
229	GJF1296362	নাম : চিকৰ ৰায় পিতাৰ নাম: ৰজনীকান্ত ৰায় ঘৰ নং : ৫২৮ বয়স : 58 লিঙ্গ : পুৰুষ	ফটো উপলব্ধ	230	GJF1296373	নাম : দেবোবালা ৰায় স্বামীৰ নাম: চিকৰ ৰায় ঘৰ নং : ৫২৮ বয়স : 47 লিঙ্গ : মহিলা	ফটো উপলব্ধ	231	GJF1296384	নাম : নিলিধৰ ৰায় পিতাৰ নাম: নবীনচন্দ্ৰ ৰায় ঘৰ নং : ৫২৯ বয়স : 50 লিঙ্গ : পুৰুষ	ফটো উপলব্ধ
232	GJF1296395	নাম : মোনা ৰায় স্বামীৰ নাম: নিলিধৰ ৰায় ঘৰ নং : ৫২৯ বয়স : 35 লিঙ্গ : মহিলা	ফটো উপলব্ধ	233	GJF1296408	নাম : দয়াময়ী ৰায় স্বামীৰ নাম: বাবুৰাম ৰায় ঘৰ নং : ৫৩০ বয়স : 77 লিঙ্গ : মহিলা	ফটো উপলব্ধ	234	GJF1296419	নাম : সনাতন ৰায় পিতাৰ নাম: বাবুৰাম ৰায় ঘৰ নং : ৫৩০ বয়স : 45 লিঙ্গ : পুৰুষ	ফটো উপলব্ধ
235	GJF1296420	নাম : প্ৰফুল্ল ৰায় পিতাৰ নাম: বাবুৰাম ৰায় ঘৰ নং : ৫৩০ বয়স : 43 লিঙ্গ : পুৰুষ	ফটো উপলব্ধ	236	GJF1296442	নাম : পৰমেশ ৰায় পিতাৰ নাম: বাবুৰাম ৰায় ঘৰ নং : ৫৩০ বয়স : 38 লিঙ্গ : পুৰুষ	ফটো উপলব্ধ	237	GJF1296431	নাম : পূৰ্ণিমা বালা ৰায় স্বামীৰ নাম: প্ৰফুল্ল ৰায় ঘৰ নং : ৫৩০ বয়স : 38 লিঙ্গ : মহিলা	ফটো উপলব্ধ
238	GJF0313536	নাম : নালুৰাম ৰায় মাতৃৰ নাম: দয়াময়ী ৰায় ঘৰ নং : 530 বয়স : 33 লিঙ্গ : পুৰুষ	ফটো উপলব্ধ	239	GJF0249581	নাম : পূৰ্ণিমা ৰায় স্বামীৰ নাম: শ্ৰী নালুৰাম ৰায় ঘৰ নং : ৫৩০ বয়স : 27 লিঙ্গ : মহিলা	ফটো উপলব্ধ	240	GJF0501643	নাম : মাজনী ৰায় স্বামীৰ নাম: পৰমেশ ৰায় ঘৰ নং : 530 বয়স : 26 লিঙ্গ : মহিলা	ফটো উপলব্ধ



241 নাম : শ্ৰীধৰ ৰায় পিতাৰ নাম: ভজহৰি ৰায় ঘৰ নং : ৫৩১ বয়স : 50 লিঙ্গ : পুৰুষ	GJF1296464 ফটো উপলব্ধ	242 নাম : বিষ্ণু ৰায় পিতাৰ নাম: ভজহৰি ৰায় ঘৰ নং : ৫৩১ বয়স : 42 লিঙ্গ : পুৰুষ	GJF1296486 ফটো উপলব্ধ	243 নাম : অঞ্জুবালা ৰায় স্বামীৰ নাম: শ্ৰীধৰ ৰায় ঘৰ নং : ৫৩১ বয়স : 39 লিঙ্গ : মহিলা	GJF1296475 ফটো উপলব্ধ
244 নাম : উতপল ৰায় পিতাৰ নাম: শ্ৰীধৰ ৰায় ঘৰ নং : 531 বয়স : 24 লিঙ্গ : পুৰুষ	GJF1324326 ফটো উপলব্ধ	245 নাম : ধীৰেন্দ্ৰনাথ ৰায় পিতাৰ নাম: ভূমিধৰ ৰায় ঘৰ নং : ৫৩২ বয়স : 55 লিঙ্গ : পুৰুষ	GJF1296500 ফটো উপলব্ধ	246 নাম : বানী বালা সিংহ স্বামীৰ নাম: ধীৰেন্দ্ৰনাথ ৰায় ঘৰ নং : ৫৩২ বয়স : 48 লিঙ্গ : মহিলা	GJF1296511 ফটো উপলব্ধ
247 নাম : প্ৰতিমা ৰায় স্বামীৰ নাম: বিষ্ণু ৰায় ঘৰ নং : 532 বয়স : 36 লিঙ্গ : মহিলা	GJF1628144 ফটো উপলব্ধ	248 নাম : পতিকেশ ৰায় পিতাৰ নাম: ধীৰেন চন্দ্ৰ ৰায় ঘৰ নং : ৫৩২ বয়স : 28 লিঙ্গ : পুৰুষ	GJF0249631 ফটো উপলব্ধ	249 নাম : বিজু কুমাৰ ৰায় পিতাৰ নাম: বীৰেন্দ্ৰ নাথ ৰায় ৰায় ঘৰ নং : 532ক বয়স : 27 লিঙ্গ : পুৰুষ	GJF0250712 ফটো উপলব্ধ
250 নাম : বিক্ৰম ৰায় পিতাৰ নাম: বীৰেন্দ্ৰ নাথ ৰায় ঘৰ নং : 532 ক বয়স : 21 লিঙ্গ : পুৰুষ	QPZ0043976 ফটো উপলব্ধ	251 নাম : বীৰেন্দ্ৰনাথ ৰায় পিতাৰ নাম: ভূমিধৰ ৰায় ঘৰ নং : ৫৩২ক বয়স : 55 লিঙ্গ : পুৰুষ	GJF1296522 ফটো উপলব্ধ	252 নাম : জানকী বালা ৰায় স্বামীৰ নাম: বীৰেন্দ্ৰ নাথ ৰায় ঘৰ নং : ৫৩২ক বয়স : 45 লিঙ্গ : মহিলা	GJF1296533 ফটো উপলব্ধ
253 নাম : সাবিত্ৰী অধিকাৰী স্বামীৰ নাম: সদানন্দ অধিকাৰী ঘৰ নং : ৫৩৩ বয়স : 67 লিঙ্গ : মহিলা	GJF1296555 ফটো উপলব্ধ	254 নাম : অবিলাস অধিকাৰী পিতাৰ নাম: সদানন্দ অধিকাৰী ঘৰ নং : ৫৩৩ বয়স : 38 লিঙ্গ : পুৰুষ	GJF1296566 ফটো উপলব্ধ	255 নাম : দীপিকা অধিকাৰী স্বামীৰ নাম: সধাংসু অধিকাৰী ঘৰ নং : ৫৩৪ বয়স : 53 লিঙ্গ : মহিলা	GJF1296577 ফটো উপলব্ধ
256 নাম : সুৰোজিৎ অধিকাৰী মাতৃৰ নাম: সধাংসু অধিকাৰী ঘৰ নং : ৫৩৪ বয়স : 33 লিঙ্গ : পুৰুষ	GJF1296588 ফটো উপলব্ধ	257 নাম : সন্তোষ অধিকাৰী পিতাৰ নাম: খগেন্দ্ৰ অধিকাৰী ঘৰ নং : 535 বয়স : 55 লিঙ্গ : পুৰুষ	GJF1296624 ফটো উপলব্ধ	258 নাম : ভাৰতী অধিকাৰী স্বামীৰ নাম: সন্তোষ অধিকাৰী ঘৰ নং : 535 বয়স : 50 লিঙ্গ : মহিলা	GJF1296635 ফটো উপলব্ধ
259 নাম : সৰসতী ৰায় স্বামীৰ নাম: বাবলু ৰায় ঘৰ নং : ৫৩৫ বয়স : 45 লিঙ্গ : মহিলা	GJF1296657 ফটো উপলব্ধ	260 নাম : মনিন্দ্ৰ অধিকাৰী পিতাৰ নাম: খগেন্দ্ৰ অধিকাৰী ঘৰ নং : ৫৩৫ বয়স : 40 লিঙ্গ : পুৰুষ	GJF1296646 ফটো উপলব্ধ	261 নাম : স্বপ্না অধিকাৰী মাতৃৰ নাম: কিৰন বালা অধিকাৰী ঘৰ নং : ৫৩৫ বয়স : 40 লিঙ্গ : মহিলা	GJF1296602 ফটো উপলব্ধ
262 নাম : ৰূপালি অধিকাৰী স্বামীৰ নাম: মনিন্দ্ৰ অধিকাৰী ঘৰ নং : ৫৩৫ বয়স : 36 লিঙ্গ : মহিলা	GJF1296599 ফটো উপলব্ধ	263 নাম : বঙ্কিম ৰায় পিতাৰ নাম: বাবলু ৰায় ঘৰ নং : 535 বয়স : 26 লিঙ্গ : পুৰুষ	GJF1117282 ফটো উপলব্ধ	264 নাম : সমিৰ অধিকাৰী পিতাৰ নাম: সন্তোষ অধিকাৰী ঘৰ নং : 535 বয়স : 23 লিঙ্গ : পুৰুষ	GJF1325547 ফটো উপলব্ধ
265 নাম : অলকা দেবী স্বামীৰ নাম: দুৰ্গা ৰায় ঘৰ নং : ৫৩৬ বয়স : 50 লিঙ্গ : মহিলা	GJF1296679 ফটো উপলব্ধ	266 নাম : দ্বীপেন চন্দ্ৰ ৰায় মাতৃৰ নাম: অলকা দেবী ঘৰ নং : ৫৩৬ বয়স : 31 লিঙ্গ : পুৰুষ	GJF1296680 ফটো উপলব্ধ	267 নাম : মঞ্জিৰন বিবি স্বামীৰ নাম: হৰিবৰ ৰহমান ঘৰ নং : ৫৩৭ বয়স : 72 লিঙ্গ : মহিলা	GJF1296715 ফটো উপলব্ধ
268 নাম : হাজেৰা বিবি স্বামীৰ নাম: হৰিবৰ ৰহমান ঘৰ নং : ৫৩৭ বয়স : 62 লিঙ্গ : মহিলা	GJF1296726 ফটো উপলব্ধ	269 নাম : আনিচুৰ ৰহমান পিতাৰ নাম: হৰিবৰ ৰহমান ঘৰ নং : ৫৩৭ বয়স : 48 লিঙ্গ : পুৰুষ	GJF1296737 ফটো উপলব্ধ	270 নাম : হামিদুৰ ৰহমান পিতাৰ নাম: হৰিবৰ ৰহমান ঘৰ নং : ৫৩৭ বয়স : 46 লিঙ্গ : পুৰুষ	GJF1296759 ফটো উপলব্ধ



271 নাম : তহিৰা বিবি স্বামীৰ নাম: আনিচুৰ বহমান ঘৰ নং : ৫৩৭ বয়স : 43 লিঙ্গ : মহিলা	GJF1296748 ফটো উপলব্ধ	272 নাম : আনোৱাৰা বিবি স্বামীৰ নাম: হামিদুৰ বহমান ঘৰ নং : ৫৩৭ বয়স : 42 লিঙ্গ : মহিলা	GJF1296760 ফটো উপলব্ধ	273 নাম : হোছেন আলি পিতাৰ নাম: হবিবৰ বহমান ঘৰ নং : ৫৩৭ বয়স : 41 লিঙ্গ : পুৰুষ	GJF1296793 ফটো উপলব্ধ
274 নাম : হানিফ আলী পিতাৰ নাম: হবিবৰ বহমান ঘৰ নং : ৫৩৭ বয়স : 40 লিঙ্গ : পুৰুষ	GJF1296806 ফটো উপলব্ধ	275 নাম : সহিয়া খাতুন স্বামীৰ নাম: হোসেন আলী ঘৰ নং : 537 বয়স : 40 লিঙ্গ : মহিলা	GJF1118330 ফটো উপলব্ধ	276 নাম : জমিৰণ বিবি স্বামীৰ নাম: হাচেন আলী ঘৰ নং : ৫৩৭ বয়স : 39 লিঙ্গ : মহিলা	GJF1296782 ফটো উপলব্ধ
277 নাম : হাচেন আলী পিতাৰ নাম: হবিবৰ বহমান ঘৰ নং : ৫৩৭ বয়স : 39 লিঙ্গ : পুৰুষ	GJF1296771 ফটো উপলব্ধ	278 নাম : হাসেম আলী সেখ মাতৃৰ নাম: হবিবৰ বহমান ঘৰ নং : ৫৩৭ বয়স : 38 লিঙ্গ : পুৰুষ	GJF1296691 ফটো উপলব্ধ	S 279 নাম : ছৈয়দা বিবি স্বামীৰ নাম: হানিফ আলী ঘৰ নং : 537 বয়স : 38 লিঙ্গ : মহিলা	GJF0313965 ফটো উপলব্ধ
280 নাম : মজিদা খাতুন স্বামীৰ নাম: হাসেম আলী শেখ ঘৰ নং : ৫৩৭ বয়স : 37 লিঙ্গ : মহিলা	GJF1296704 ফটো উপলব্ধ	281 নাম : সাহজাহান আলী পিতাৰ নাম: হবিবৰ বহমান ঘৰ নং : ৫৩৭ বয়স : 33 লিঙ্গ : পুৰুষ	GJF1301208 ফটো উপলব্ধ	282 নাম : আতাউৰ বহমান পিতাৰ নাম: হামিদুৰ বহমান ঘৰ নং : ৫৩৭ বয়স : 26 লিঙ্গ : পুৰুষ	GJF0272963 ফটো উপলব্ধ
S 283 নাম : হাবিবা ইয়াচমিন পিতাৰ নাম: হামিদুৰ বহমান ঘৰ নং : 537 বয়স : 22 লিঙ্গ : মহিলা	GJF1277201 ফটো উপলব্ধ	284 নাম : মৰিয়ম বেওৱা স্বামীৰ নাম: মোস্তাফা খাঁন ঘৰ নং : ৫৩৮ বয়স : 70 লিঙ্গ : মহিলা	GJF1296817 ফটো উপলব্ধ	285 নাম : মইনুল খান পিতাৰ নাম: মোস্তাফা খাঁন ঘৰ নং : ৫৩৮ বয়স : 52 লিঙ্গ : পুৰুষ	GJF1296828 ফটো উপলব্ধ
286 নাম : আকলিমা বিবি স্বামীৰ নাম: মইনুল খান ঘৰ নং : ৫৩৮ বয়স : 45 লিঙ্গ : মহিলা	GJF1296839 ফটো উপলব্ধ	# 287 নাম : এলিনা বেগম স্বামীৰ নাম: আবু তালেব খান ঘৰ নং : ৫৩৮ বয়স : 27 লিঙ্গ : মহিলা	GJF0250043 ফটো উপলব্ধ	288 নাম : আবতালেব খাঁন পিতাৰ নাম: মোস্তাফা খাঁন ঘৰ নং : ৫৩৮ বয়স : 40 লিঙ্গ : পুৰুষ	GJF1296840 ফটো উপলব্ধ
289 নাম : মোকলেছ খান পিতাৰ নাম: মোস্তাফা খান ঘৰ নং : ৫৩৮ বয়স : 40 লিঙ্গ : পুৰুষ	GJF1296873 ফটো উপলব্ধ	290 নাম : মোকছেদুল খান পিতাৰ নাম: মোস্তাফা খান ঘৰ নং : ৫৩৮ বয়স : 38 লিঙ্গ : পুৰুষ	GJF1296862 ফটো উপলব্ধ	291 নাম : মোতলেব খাঁন পিতাৰ নাম: মোস্তাফা খান ঘৰ নং : ৫৩৮ বয়স : 38 লিঙ্গ : পুৰুষ	GJF1296851 ফটো উপলব্ধ
292 নাম : মনিজা বিবি স্বামীৰ নাম: মতলেব খান ঘৰ নং : ৫৩৮ বয়স : 30 লিঙ্গ : মহিলা	GJF1301402 ফটো উপলব্ধ	293 নাম : চুলতানা বেগম স্বামীৰ নাম: মোকলেছ খান ঘৰ নং : 538 বয়স : 27 লিঙ্গ : মহিলা	GJF0561944 ফটো উপলব্ধ	294 নাম : ফিৰোজা খাতুন স্বামীৰ নাম: মোকছেদুল খান ঘৰ নং : 538 বয়স : 24 লিঙ্গ : মহিলা	GJF1133388 ফটো উপলব্ধ
295 নাম : নছিবন বেওয়া স্বামীৰ নাম: হায়দাৰ আলী ঘৰ নং : ৫৩৯ বয়স : 85 লিঙ্গ : মহিলা	GJF1296931 ফটো উপলব্ধ	296 নাম : নূৰ ইছলাম পিতাৰ নাম: হায়দাৰ আলী ঘৰ নং : ৫৩৯ বয়স : 65 লিঙ্গ : পুৰুষ	GJF1296919 ফটো উপলব্ধ	297 নাম : নাজিৰ হোচেন পিতাৰ নাম: হায়দাৰ আলী ঘৰ নং : ৫৩৯ বয়স : 50 লিঙ্গ : পুৰুষ	GJF1296895 ফটো উপলব্ধ
298 নাম : জহিৰ হোসেন পিতাৰ নাম: হায়দাৰ আলী ঘৰ নং : ৫৩৯ বয়স : 46 লিঙ্গ : পুৰুষ	GJF1296920 ফটো উপলব্ধ	299 নাম : হামিদা বিবি স্বামীৰ নাম: নাজিৰ হোচেন ঘৰ নং : ৫৩৯ বয়স : 44 লিঙ্গ : মহিলা	GJF1296908 ফটো উপলব্ধ	300 নাম : হাফিজুৰ বহমান পিতাৰ নাম: নাজিৰ হোচেন ঘৰ নং : ৫৩৯ বয়স : 28 লিঙ্গ : পুৰুষ	GJF0420182 ফটো উপলব্ধ



301 নাম : মৰমী খাতন স্বামীৰ নাম: হাফিজুৰ ৰহমান ঘৰ নং : 539 বয়স : 26 লিঙ্গ : মহিলা	GJF2102929 ফটো উপলব্ধ	302 নাম : আজিজুৰ ৰহমান পিতাৰ নাম: নাজিৰ হুছেইন ঘৰ নং : 539 বয়স : 26 লিঙ্গ : পুৰুষ	QPZ0050468 ফটো উপলব্ধ	303 নাম : আশ্রাফুল হক পিতাৰ নাম: নাজিৰ হোছেন ঘৰ নং : 539 বয়স : 22 লিঙ্গ : পুৰুষ	QPZ0050401 ফটো উপলব্ধ
304 নাম : আবুল ফজল পিতাৰ নাম: বাহাদুৰ কবিৰাজ ঘৰ নং : ৫৪০ বয়স : 80 লিঙ্গ : পুৰুষ	GJF1296942 ফটো উপলব্ধ	305 নাম : মমেনা বিবি স্বামীৰ নাম: আবুল ফজল ঘৰ নং : ৫৪০ বয়স : 50 লিঙ্গ : মহিলা	GJF1296953 ফটো উপলব্ধ	306 নাম : মহিবুল হক পিতাৰ নাম: আবুল ফজল ঘৰ নং : ৫৪০ বয়স : 31 লিঙ্গ : পুৰুষ	GJF1938621 ফটো উপলব্ধ
307 নাম : মিজানুৰ ৰহমান পিতাৰ নাম: আবুল ফজল ঘৰ নং : 540 বয়স : 28 লিঙ্গ : পুৰুষ	GJF0534487 ফটো উপলব্ধ	308 নাম : মোজাহাৰ হোছেন পিতাৰ নাম: আবুল ফজল ঘৰ নং : 540 বয়স : 24 লিঙ্গ : পুৰুষ	GJF0548479 ফটো উপলব্ধ	309 নাম : মজিৰন বিবি স্বামীৰ নাম: মজিবৰ ৰহমান ঘৰ নং : ৫৪১ বয়স : 80 লিঙ্গ : মহিলা	GJF1296975 ফটো উপলব্ধ
310 নাম : মনছেৰ আলী পিতাৰ নাম: মজিবৰ ৰহমান ঘৰ নং : ৫৪১ বয়স : 59 লিঙ্গ : পুৰুষ	GJF1296986 ফটো উপলব্ধ	311 নাম : ছকিনা বিবি স্বামীৰ নাম: মনছেৰ আলী ঘৰ নং : ৫৪১ বয়স : 55 লিঙ্গ : মহিলা	GJF1296997 ফটো উপলব্ধ	312 নাম : সহিদুৰ ৰহমান পিতাৰ নাম: মজিবৰ ৰহমান ঘৰ নং : ৫৪১ বয়স : 55 লিঙ্গ : পুৰুষ	GJF1297003 ফটো উপলব্ধ
313 নাম : মানোৱাৰ হোসেন পিতাৰ নাম: মজিবৰ ৰহমান ঘৰ নং : ৫৪১ বয়স : 50 লিঙ্গ : পুৰুষ	GJF1297025 ফটো উপলব্ধ	314 নাম : মফিদা বিবি স্বামীৰ নাম: সহিদুৰ ৰহমান ঘৰ নং : ৫৪১ বয়স : 46 লিঙ্গ : মহিলা	GJF1297014 ফটো উপলব্ধ	315 নাম : মালেকা বিবি স্বামীৰ নাম: মনোৱাৰ হোসেন ঘৰ নং : ৫৪১ বয়স : 44 লিঙ্গ : মহিলা	GJF1297036 ফটো উপলব্ধ
316 নাম : ছকিবৰ ৰহমান পিতাৰ নাম: মনছেৰ আলী ঘৰ নং : ৫৪১ বয়স : 34 লিঙ্গ : পুৰুষ	GJF1297047 ফটো উপলব্ধ	317 নাম : জাহানাৰা খাতন স্বামীৰ নাম: ছকিবুৰ ৰহমান ঘৰ নং : 541 বয়স : 32 লিঙ্গ : মহিলা	GJF0314906 ফটো উপলব্ধ	318 নাম : মফিদুৰ ৰহমান পিতাৰ নাম: সহিদুৰ ৰহমান ঘৰ নং : 541 বয়স : 31 লিঙ্গ : পুৰুষ	GJF0314856 ফটো উপলব্ধ
319 নাম : ছাজিউল ৰহমান পিতাৰ নাম: মনছেৰ আলী ঘৰ নং : ৫৪১ বয়স : 31 লিঙ্গ : পুৰুষ	GJF1938610 ফটো উপলব্ধ	320 নাম : মাজনী বেগম পিতাৰ নাম: মনছেৰ আলী ঘৰ নং : 541 বয়স : 24 লিঙ্গ : মহিলা	GJF0546754 ফটো উপলব্ধ	321 নাম : মাকবুল হক পিতাৰ নাম: সহিদুৰ ৰহমান ঘৰ নং : 541 বয়স : 23 লিঙ্গ : পুৰুষ	GJF1117589 ফটো উপলব্ধ
322 নাম : মালেকুল ইছলাম পিতাৰ নাম: মনোৱাৰ হোছেন ঘৰ নং : 541 বয়স : 23 লিঙ্গ : পুৰুষ	QPZ0019208 ফটো উপলব্ধ	323 নাম : মনজুল হক পিতাৰ নাম: সহিদুৰ ৰহমান ঘৰ নং : 541 বয়স : 21 লিঙ্গ : পুৰুষ	QPZ0043901 ফটো উপলব্ধ	324 নাম : মাছুমা বেগম পিতাৰ নাম: মনোৱাৰ হুছেইন ঘৰ নং : 541 বয়স : 19 লিঙ্গ : মহিলা	QPZ0151464 ফটো উপলব্ধ
325 নাম : ছকিনা বিবি স্বামীৰ নাম: হবিল উদ্দিন ঘৰ নং : ৫৪২ বয়স : 75 লিঙ্গ : মহিলা	GJF1297058 ফটো উপলব্ধ	326 নাম : ছকিমুদ্দিন সেখ পিতাৰ নাম: হবিল উদ্দিন ঘৰ নং : ৫৪২ বয়স : 44 লিঙ্গ : পুৰুষ	GJF1297069 ফটো উপলব্ধ	327 নাম : ছপিয়া বিবি স্বামীৰ নাম: ছকিমুদ্দিন সেখ ঘৰ নং : ৫৪২ বয়স : 40 লিঙ্গ : মহিলা	GJF1297070 ফটো উপলব্ধ
328 নাম : সহিদুৰ ৰহমান পিতাৰ নাম: হবিল উদ্দিন ঘৰ নং : ৫৪২ বয়স : 39 লিঙ্গ : পুৰুষ	GJF1297081 ফটো উপলব্ধ	329 নাম : পাৰবিন বেগম স্বামীৰ নাম: সহিদুৰ ৰহমান ঘৰ নং : ৫৪২ বয়স : 32 লিঙ্গ : মহিলা	GJF1301413 ফটো উপলব্ধ	330 নাম : আবিয়া বেওয়া স্বামীৰ নাম: হাফেজউদ্দিন ঘৰ নং : ৫৪৩ বয়স : 65 লিঙ্গ : মহিলা	GJF1297092 ফটো উপলব্ধ



331 নাম : আব্দুল লতিফ পিতাৰ নাম: হাফেজ উদ্দিন ঘৰ নং : ৫৪৩ বয়স : 47 লিঙ্গ : পুৰুষ	GJF1297105 ফটো উপলব্ধ	332 নাম : নাছিয়া বিবি স্বামীৰ নাম: আব্দুল লতিফ ঘৰ নং : ৫৪৩ বয়স : 40 লিঙ্গ : মহিলা	GJF1297116 ফটো উপলব্ধ	333 নাম : আব্দুল আজিত সেখ মাতৃৰ নাম: হাফেজ উদ্দিন সেখ ঘৰ নং : ৫৪৩ বয়স : 40 লিঙ্গ : পুৰুষ	GJF1301219 ফটো উপলব্ধ
334 নাম : আব্দুল মজিদ সেখ পিতাৰ নাম: হাফেজ উদ্দিন সেখ ঘৰ নং : 543 বয়স : 30 লিঙ্গ : পুৰুষ	GJF0315176 ফটো উপলব্ধ	335 নাম : বেজিয়া খাতুন স্বামীৰ নাম: আব্দুল আজিত সেখ ঘৰ নং : ৫৪৩ বয়স : 27 লিঙ্গ : মহিলা	GJF0273094 ফটো উপলব্ধ	336 নাম : ছাবিয়া খাতুন স্বামীৰ নাম: আব্দুল মজিদ সেখ ঘৰ নং : 543 বয়স : 26 লিঙ্গ : মহিলা	GJF0524645 ফটো উপলব্ধ
337 নাম : বাশিদুল ইছলাম পিতাৰ নাম: আব্দুল লতিফ ঘৰ নং : 543 বয়স : 20 লিঙ্গ : পুৰুষ	QPZ0011049 ফটো উপলব্ধ	338 নাম : নকিলা বিবি স্বামীৰ নাম: সাহাবুদ্দিন ঘৰ নং : ৫৪৪ বয়স : 80 লিঙ্গ : মহিলা	GJF1297138 ফটো উপলব্ধ	339 নাম : ছফিয়ৰ বহমান পিতাৰ নাম: সাহাবুদ্দিন ঘৰ নং : ৫৪৪ বয়স : 52 লিঙ্গ : পুৰুষ	GJF1297149 ফটো উপলব্ধ
340 নাম : সহিদৰ বহমান পিতাৰ নাম: সাহাবুদ্দিন ঘৰ নং : ৫৪৪ বয়স : 48 লিঙ্গ : পুৰুষ	GJF1297150 ফটো উপলব্ধ	# 341 নাম : আনোৱাৰ হুচেইন পিতাৰ নাম: সাহাব উদ্দিন ঘৰ নং : ৫৪৪ বয়স : 44 লিঙ্গ : পুৰুষ	GJF1297183 ফটো উপলব্ধ	342 নাম : হামিদুৰ বহমান পিতাৰ নাম: সাহাবুদ্দিন ঘৰ নং : ৫৪৪ বয়স : 42 লিঙ্গ : পুৰুষ	GJF1297161 ফটো উপলব্ধ
343 নাম : ছাইফুল বহমান পিতাৰ নাম: সাহাব উদ্দিন ঘৰ নং : ৫৪৪ বয়স : 38 লিঙ্গ : পুৰুষ	GJF1297194 ফটো উপলব্ধ	344 নাম : আঞ্জমা বিবি স্বামীৰ নাম: হামিদুৰ বহমান ঘৰ নং : ৫৪৪ বয়স : 38 লিঙ্গ : মহিলা	GJF1297172 ফটো উপলব্ধ	345 নাম : আনোৱাৰা খাতুন স্বামীৰ নাম: ছাইফুল বহমান ঘৰ নং : ৫৪৪ বয়স : 36 লিঙ্গ : মহিলা	GJF1301366 ফটো উপলব্ধ
346 নাম : আমজাত আলী পিতাৰ নাম: সাহাবুদ্দিনসেখ ঘৰ নং : ৫৪৪ বয়স : 36 লিঙ্গ : পুৰুষ	GJF1297207 ফটো উপলব্ধ	347 নাম : আফ্ৰজা বিবি স্বামীৰ নাম: ছফিয়ৰ বহমান ঘৰ নং : ৫৪৪ বয়স : 35 লিঙ্গ : মহিলা	GJF1301026 ফটো উপলব্ধ	348 নাম : উম্মা কুলচুম খাতুন মাতৃৰ নাম: নকিলা বিবি ঘৰ নং : ৫৪৪ বয়স : 33 লিঙ্গ : মহিলা	GJF1301037 ফটো উপলব্ধ
R 349 নাম : হাবিজা খাতুন পিতাৰ নাম: আব্দুল আলী ঘৰ নং : 544 বয়স : 25 লিঙ্গ : মহিলা	JGY0426791 ফটো উপলব্ধ	350 নাম : হাবিজা খাতুন স্বামীৰ নাম: আমজাত আলী ঘৰ নং : 544 বয়স : 25 লিঙ্গ : মহিলা	QPZ0043828 ফটো উপলব্ধ	351 নাম : আতিকুল ইছলাম পিতাৰ নাম: হামিদুৰ বহমান ঘৰ নং : 544 বয়স : 19 লিঙ্গ : পুৰুষ	QPZ0173138 ফটো উপলব্ধ
352 নাম : বহিমা বিবি স্বামীৰ নাম: গছৰ আলী ঘৰ নং : ৫৪৫ বয়স : 60 লিঙ্গ : মহিলা	GJF1297229 ফটো উপলব্ধ	353 নাম : ৰফিকুল হক পিতাৰ নাম: গছৰ আলী ঘৰ নং : ৫৪৫ বয়স : 44 লিঙ্গ : পুৰুষ	GJF1297230 ফটো উপলব্ধ	354 নাম : সজিয়া বিবি স্বামীৰ নাম: ৰফিকুল হক ঘৰ নং : ৫৪৫ বয়স : 42 লিঙ্গ : মহিলা	GJF1297241 ফটো উপলব্ধ
355 নাম : ময়ছাৰ আলী পিতাৰ নাম: মনছেৰ আলী ঘৰ নং : ৫৪৬ বয়স : 46 লিঙ্গ : পুৰুষ	GJF1297263 ফটো উপলব্ধ	356 নাম : জাহানাৰা বিবি স্বামীৰ নাম: ময়ছাৰ আলী ঘৰ নং : ৫৪৬ বয়স : 40 লিঙ্গ : মহিলা	GJF1297274 ফটো উপলব্ধ	357 নাম : মহিয়া খাতুন নেছা স্বামীৰ নাম: কয়ছাৰ আলী ঘৰ নং : ৫৪৬ বয়স : 39 লিঙ্গ : মহিলা	GJF1297285 ফটো উপলব্ধ
358 নাম : ছাকিনুৰ বেগম পিতাৰ নাম: কয়ছাৰ আলী ঘৰ নং : 546 বয়স : 24 লিঙ্গ : মহিলা	GJF0540278 ফটো উপলব্ধ	359 নাম : মমিনুৰ ইছলাম মাতৃৰ নাম: মহিয়া খাতুন নেছা ঘৰ নং : 546 বয়স : 20 লিঙ্গ : পুৰুষ	QPZ0040170 ফটো উপলব্ধ	360 নাম : ছেলেমান সেখ পিতাৰ নাম: আফছাৰ আলী ঘৰ নং : ৫৪৭ বয়স : 51 লিঙ্গ : পুৰুষ	GJF1297296 ফটো উপলব্ধ



361 নাম : ওচমান আলী পিতাৰ নাম: আফছাৰ আলী ঘৰ নং : ৫৪৭ বয়স : 45 লিঙ্গ : পুৰুষ	GJF1297310 ফটো উপলব্ধ	362 নাম : আচমা বিবি স্বামীৰ নাম: ছোলেমান সেখ ঘৰ নং : ৫৪৭ বয়স : 44 লিঙ্গ : মহিলা	GJF1297309 ফটো উপলব্ধ	363 নাম : খালেমা বেগম পিতাৰ নাম: ছোলেমান সেখ ঘৰ নং : ৫৪৭ বয়স : 27 লিঙ্গ : মহিলা	GJF0373670 ফটো উপলব্ধ
364 নাম : বাশিদুল ইছলাম পিতাৰ নাম: ছোলেমান সেখ ঘৰ নং : 547 বয়স : 25 লিঙ্গ : পুৰুষ	GJF0569939 ফটো উপলব্ধ	365 নাম : জহুৰা বিবি স্বামীৰ নাম: দিলবৰ আলী ঘৰ নং : ৫৪৮ বয়স : 52 লিঙ্গ : মহিলা	GJF1297343 ফটো উপলব্ধ	366 নাম : জহিৰুল ইছলাম পিতাৰ নাম: দিলবৰ আলী ঘৰ নং : ৫৪৮ বয়স : 39 লিঙ্গ : পুৰুষ	GJF1297354 ফটো উপলব্ধ
367 নাম : হজৰত আলী পিতাৰ নাম: দিলবৰ আলী ঘৰ নং : ৫৪৮ বয়স : 35 লিঙ্গ : পুৰুষ	GJF1297365 ফটো উপলব্ধ	368 নাম : ছালমা বিবি স্বামীৰ নাম: জহিৰুল ইছলাম ঘৰ নং : ৫৪৮ বয়স : 34 লিঙ্গ : মহিলা	GJF1297376 ফটো উপলব্ধ	369 নাম : সহিদুৰ আলী পিতাৰ নাম: বাবুৰ আলী ঘৰ নং : ৫৪৮ বয়স : 28 লিঙ্গ : পুৰুষ	GJF0300145 ফটো উপলব্ধ
370 নাম : পাৰভিনা খাতুন স্বামীৰ নাম: হজৰত আলী ঘৰ নং : 548 বয়স : 26 লিঙ্গ : মহিলা	GJF0487652 ফটো উপলব্ধ	# 371 নাম : হাসিনা খাতুন স্বামীৰ নাম: সিৰাজুল আলী ঘৰ নং : ৫৪৮ বয়স : 29 লিঙ্গ : মহিলা	GJF0302661 ফটো উপলব্ধ	372 নাম : হোচেন আলী পিতাৰ নাম: মনছেৰ আলী ঘৰ নং : ৫৪৯ বয়স : 60 লিঙ্গ : পুৰুষ	GJF1297401 ফটো উপলব্ধ
373 নাম : হাসনা বিবি স্বামীৰ নাম: হোচেন আলী ঘৰ নং : ৫৪৯ বয়স : 55 লিঙ্গ : মহিলা	GJF1297412 ফটো উপলব্ধ	374 নাম : হাসানুৰ পিতাৰ নাম: হোচেন আলী ঘৰ নং : ৫৪৯ বয়স : 38 লিঙ্গ : পুৰুষ	GJF1297423 ফটো উপলব্ধ	375 নাম : হামেদ আলী পিতাৰ নাম: হোসেন আলী ঘৰ নং : ৫৪৯ বয়স : 36 লিঙ্গ : পুৰুষ	GJF1297398 ফটো উপলব্ধ
376 নাম : সাহিনা ইয়াছমিন স্বামীৰ নাম: হামেদ আলী ঘৰ নং : ৫৪৯ বয়স : 34 লিঙ্গ : মহিলা	GJF1297387 ফটো উপলব্ধ	S 377 নাম : বসনা খাতুন পিতাৰ নাম: হোচেন আলী ঘৰ নং : ৫৪৯ বয়স : 30 লিঙ্গ : মহিলা	GJF0455915 ফটো উপলব্ধ	378 নাম : ময়না খাতুন স্বামীৰ নাম: হাসানুৰ আলী ঘৰ নং : 549 বয়স : 30 লিঙ্গ : মহিলা	GJF0630723 ফটো উপলব্ধ
379 নাম : রেশ্মী বেগম পিতাৰ নাম: হোচেন আলী ঘৰ নং : 549 বয়স : 25 লিঙ্গ : মহিলা	GJF0504407 ফটো উপলব্ধ	380 নাম : ছফিয়া বেওয়া স্বামীৰ নাম: মোজাম আলী ঘৰ নং : ৫৫০ বয়স : 60 লিঙ্গ : মহিলা	GJF1297434 ফটো উপলব্ধ	381 নাম : ছপিকুল আলী মাতৃৰ নাম: ছফিয়া বেওয়া ঘৰ নং : ৫৫০ বয়স : 30 লিঙ্গ : পুৰুষ	GJF1301275 ফটো উপলব্ধ
382 নাম : বফিকুল আলী মাতৃৰ নাম: ছফিয়া বেওয়া ঘৰ নং : 550 বয়স : 28 লিঙ্গ : পুৰুষ	GJF0316406 ফটো উপলব্ধ	383 নাম : মহিবুল হক পিতাৰ নাম: মোজাম আলী ঘৰ নং : ৫৫০ বয়স : 28 লিঙ্গ : পুৰুষ	GJF0497727 ফটো উপলব্ধ	384 নাম : আসৰাফুল সেখ পিতাৰ নাম: মোজাম আলী ঘৰ নং : ৫৫০ বয়স : 26 লিঙ্গ : পুৰুষ	GJF0272930 ফটো উপলব্ধ
385 নাম : বনজমা খাতুন স্বামীৰ নাম: ছপিকুল আলী ঘৰ নং : 550 বয়স : 25 লিঙ্গ : মহিলা	GJF0509521 ফটো উপলব্ধ	# 386 নাম : হাফছা খাতুন স্বামীৰ নাম: বফিকুল আলী ঘৰ নং : 550 বয়স : 24 লিঙ্গ : মহিলা	JGY0426767 ফটো উপলব্ধ	387 নাম : মৰমী খাতুন স্বামীৰ নাম: মহিবুল হক ঘৰ নং : 550 বয়স : 23 লিঙ্গ : মহিলা	QPZ0040162 ফটো উপলব্ধ
388 নাম : আনছাৰ আলী পিতাৰ নাম: মনছেৰ আলী ঘৰ নং : ৫৫১ বয়স : 56 লিঙ্গ : পুৰুষ	GJF1297445 ফটো উপলব্ধ	389 নাম : ফাতেমা বিবি স্বামীৰ নাম: আনছাৰ আলী ঘৰ নং : ৫৫১ বয়স : 50 লিঙ্গ : মহিলা	GJF1297456 ফটো উপলব্ধ	390 নাম : ফজল হক পিতাৰ নাম: আনছাৰ আলী ঘৰ নং : 551 বয়স : 30 লিঙ্গ : পুৰুষ	GJF0316497 ফটো উপলব্ধ



391 নাম : ফেৰাজুল হক পিতাৰ নাম: আনছাৰ আলী ঘৰ নং : 551 বয়স : 29 লিঙ্গ : পুৰুষ	GJF0316547 ফটো উপলব্ধ	392 নাম : আনছাৰ আলী পিতাৰ নাম: খমিৰ আলী ঘৰ নং : 552 বয়স : 56 লিঙ্গ : পুৰুষ	GJF1297489 ফটো উপলব্ধ	393 নাম : ইনছাৰ আলী পিতাৰ নাম: খমিৰ আলী ঘৰ নং : 552 বয়স : 46 লিঙ্গ : পুৰুষ	GJF1297503 ফটো উপলব্ধ
394 নাম : আনোৱাৰা বিবি স্বামীৰ নাম: আনছাৰ আলী ঘৰ নং : 552 বয়স : 45 লিঙ্গ : মহিলা	GJF1297490 ফটো উপলব্ধ	395 নাম : মৰিয়ম বিবি স্বামীৰ নাম: ইনছাৰ আলী ঘৰ নং : 552 বয়স : 39 লিঙ্গ : মহিলা	GJF1297514 ফটো উপলব্ধ	396 নাম : গোলজাৰ আলী পিতাৰ নাম: খমিৰ আলী ঘৰ নং : 552 বয়স : 38 লিঙ্গ : পুৰুষ	GJF1297525 ফটো উপলব্ধ
397 নাম : জহিৰ আলী পিতাৰ নাম: খমিৰ আলী ঘৰ নং : 552 বয়স : 35 লিঙ্গ : পুৰুষ	GJF1938585 ফটো উপলব্ধ	398 নাম : নৰ ভানু বিবি স্বামীৰ নাম: গোলজাৰ আলী ঘৰ নং : 552 বয়স : 32 লিঙ্গ : মহিলা	GJF1301048 ফটো উপলব্ধ	399 নাম : আইজুল আলী পিতাৰ নাম: আনছাৰ আলী ঘৰ নং : 552 বয়স : 28 লিঙ্গ : পুৰুষ	GJF0364752 ফটো উপলব্ধ
400 নাম : কহিনুৰ খাতুন স্বামীৰ নাম: জহিৰ আলী ঘৰ নং : 552 বয়স : 25 লিঙ্গ : মহিলা	GJF0338343 ফটো উপলব্ধ	401 নাম : সাহিদা খাতুন স্বামীৰ নাম: আইজুল আলী ঘৰ নং : 552 বয়স : 24 লিঙ্গ : মহিলা	GJF0657486 ফটো উপলব্ধ	402 নাম : জয়নাল সেখ পিতাৰ নাম: নসাদ্দী সেখ ঘৰ নং : 553 বয়স : 57 লিঙ্গ : পুৰুষ	GJF1297536 ফটো উপলব্ধ
403 নাম : কহিনুৰ বিবি স্বামীৰ নাম: জয়নাল সেখ ঘৰ নং : 553 বয়স : 52 লিঙ্গ : মহিলা	GJF1297547 ফটো উপলব্ধ	404 নাম : হালিমা বিবি স্বামীৰ নাম: জয়নাল সেখ ঘৰ নং : 553 বয়স : 45 লিঙ্গ : মহিলা	GJF1297558 ফটো উপলব্ধ	405 নাম : দিলদাৰ আলী পিতাৰ নাম: জয়নাল সেখ ঘৰ নং : 553 বয়স : 34 লিঙ্গ : পুৰুষ	GJF0316729 ফটো উপলব্ধ
406 নাম : হালীমা খাতুন স্বামীৰ নাম: দিলদাৰ আলী ঘৰ নং : 553 বয়স : 29 লিঙ্গ : মহিলা	GJF0316737 ফটো উপলব্ধ	407 নাম : গোলজাৰ আলী পিতাৰ নাম: জয়নাল সেখ ঘৰ নং : 553 বয়স : 27 লিঙ্গ : পুৰুষ	GJF0272922 ফটো উপলব্ধ	408 নাম : আবিয়া খাতুন স্বামীৰ নাম: গোলজাৰ আলী ঘৰ নং : 553 বয়স : 24 লিঙ্গ : মহিলা	GJF0517821 ফটো উপলব্ধ
409 নাম : ছাদ্দাৰ হোছেইন পিতাৰ নাম: জয়নাল সেখ ঘৰ নং : 553 বয়স : 24 লিঙ্গ : পুৰুষ	GJF0508333 ফটো উপলব্ধ	410 নাম : সাহেবা বিবি স্বামীৰ নাম: ছকিউল্যা সেখ ঘৰ নং : 558 বয়স : 50 লিঙ্গ : মহিলা	GJF1297570 ফটো উপলব্ধ	411 নাম : শহিদুৰ ৰহমান পিতাৰ নাম: ছকিউল্যা সেখ ঘৰ নং : 558 বয়স : 26 লিঙ্গ : পুৰুষ	GJF0300624 ফটো উপলব্ধ
412 নাম : ফৰেতুল্যা সেখ পিতাৰ নাম: মনতাজ আলী ঘৰ নং : 555 বয়স : 85 লিঙ্গ : পুৰুষ	GJF1297592 ফটো উপলব্ধ	413 নাম : ছাবেবা বিবি স্বামীৰ নাম: ফৰেতুল্যা সেখ ঘৰ নং : 555 বয়স : 62 লিঙ্গ : মহিলা	GJF1297605 ফটো উপলব্ধ	414 নাম : কাসনা বিবি স্বামীৰ নাম: ছাইফুল হক ঘৰ নং : 555 বয়স : 43 লিঙ্গ : মহিলা	GJF1297627 ফটো উপলব্ধ
415 নাম : ফজলিমা খাতুন পিতাৰ নাম: ফৰেতুল্যা সেখ ঘৰ নং : 555 বয়স : 40 লিঙ্গ : মহিলা	GJF1297638 ফটো উপলব্ধ	416 নাম : সহিদুৰ ইছলাম পিতাৰ নাম: ফৰেতুল্যা সেখ ঘৰ নং : 555 বয়স : 29 লিঙ্গ : পুৰুষ	GJF0456608 ফটো উপলব্ধ	417 নাম : ছামিউল ইছলাম পিতাৰ নাম: ছাইফুল হক ঘৰ নং : 555 বয়স : 19 লিঙ্গ : পুৰুষ	QPZ0225128 ফটো উপলব্ধ
418 নাম : জাকিৰ হুচেইন পিতাৰ নাম: নুৰইছলাম ঘৰ নং : 556 বয়স : 39 লিঙ্গ : পুৰুষ	GJF1297661 ফটো উপলব্ধ	419 নাম : আফিদা খাতুন স্বামীৰ নাম: জাকিৰ হুচেইন ঘৰ নং : 556 বয়স : 23 লিঙ্গ : মহিলা	QPZ0174680 ফটো উপলব্ধ	420 নাম : তুলজন বেওয়া স্বামীৰ নাম: পসোৰ উদ্দিন ঘৰ নং : 559 বয়স : 80 লিঙ্গ : মহিলা	GJF1297730 ফটো উপলব্ধ



421 নাম : ইছমাইল সেখ পিতাৰ নাম: পসোৰ উদ্দিন ঘৰ নং : ৫৫৭ বয়স : 55 লিঙ্গ : পুৰুষ	GJF1297672 ফটো উপলব্ধ	422 নাম : জবেদা বিবি স্বামীৰ নাম: ইছমাইল সেখ ঘৰ নং : ৫৫৭ বয়স : 51 লিঙ্গ : মহিলা	GJF1297683 ফটো উপলব্ধ	423 নাম : নবৰ আলী সেখ পিতাৰ নাম: পসোৰ উদ্দিন ঘৰ নং : ৫৫৭ বয়স : 47 লিঙ্গ : পুৰুষ	GJF1297694 ফটো উপলব্ধ
424 নাম : হাছিনা বিবি স্বামীৰ নাম: নবৰ আলী সেখ ঘৰ নং : ৫৫৭ বয়স : 45 লিঙ্গ : মহিলা	GJF1297707 ফটো উপলব্ধ	425 নাম : ইউনুছ আলী পিতাৰ নাম: পসোৰ উদ্দিন ঘৰ নং : ৫৫৭ বয়স : 45 লিঙ্গ : পুৰুষ	GJF1297718 ফটো উপলব্ধ	426 নাম : ছেলিনা খাতুন স্বামীৰ নাম: ইউনুছ আলী ঘৰ নং : 557 বয়স : 37 লিঙ্গ : মহিলা	GJF0317016 ফটো উপলব্ধ
427 নাম : জাহিনুৰ বেগম স্বামীৰ নাম: ইছমাইল সেখ ঘৰ নং : 557 বয়স : 32 লিঙ্গ : মহিলা	QPZ0028050 ফটো উপলব্ধ	428 নাম : হাসানুৰ বহমান পিতাৰ নাম: নবৰ আলী সেখ ঘৰ নং : 557 বয়স : 24 লিঙ্গ : পুৰুষ	GJF1300367 ফটো উপলব্ধ	429 নাম : হাসানুৰ বহমান পিতাৰ নাম: নবৰ আলী সেখ ঘৰ নং : 557 বয়স : 24 লিঙ্গ : পুৰুষ	GJF1342799 ফটো উপলব্ধ
430 নাম : আসৰাফুল হক পিতাৰ নাম: নবৰ আলী সেখ ঘৰ নং : 557 বয়স : 23 লিঙ্গ : পুৰুষ	GJF1342807 ফটো উপলব্ধ	431 নাম : মৰমী খাতুন পিতাৰ নাম: ইছমাইল সেখ ঘৰ নং : 557 বয়স : 20 লিঙ্গ : মহিলা	QPZ0028043 ফটো উপলব্ধ	432 নাম : হানিফ উদ্দিন পিতাৰ নাম: পসোৰ উদ্দিন ঘৰ নং : ৫৫৮ বয়স : 50 লিঙ্গ : পুৰুষ	GJF1297741 ফটো উপলব্ধ
433 নাম : হাসনা বিবি স্বামীৰ নাম: হানিফ উদ্দিন ঘৰ নং : ৫৫৮ বয়স : 46 লিঙ্গ : মহিলা	GJF1297752 ফটো উপলব্ধ	434 নাম : হামিদুৰ বহমান পিতাৰ নাম: হানিফ উদ্দিন সেখ ঘৰ নং : ৫৫৮ বয়স : 25 লিঙ্গ : পুৰুষ	GJF0372672 ফটো উপলব্ধ	435 নাম : মিজানুৰ বহমান পিতাৰ নাম: হানিফ উদ্দিন ঘৰ নং : 558 বয়স : 23 লিঙ্গ : পুৰুষ	GJF1133370 ফটো উপলব্ধ
436 নাম : হুজুৰ আলী পিতাৰ নাম: গুলাদি সেখ ঘৰ নং : ৫৫৯ বয়স : 92 লিঙ্গ : পুৰুষ	GJF1297763 ফটো উপলব্ধ	437 নাম : নাজিৰন বিবি স্বামীৰ নাম: হুজুৰ আলী ঘৰ নং : ৫৫৯ বয়স : 75 লিঙ্গ : মহিলা	GJF1297774 ফটো উপলব্ধ	438 নাম : নজৰুল ইছলাম পিতাৰ নাম: হুজুৰ আলী ঘৰ নং : ৫৫৯ বয়স : 40 লিঙ্গ : পুৰুষ	GJF1297785 ফটো উপলব্ধ
439 নাম : জহিৰুল ইছলাম পিতাৰ নাম: হুজুৰ আলী ঘৰ নং : 559 বয়স : 30 লিঙ্গ : পুৰুষ	GJF0317248 ফটো উপলব্ধ	440 নাম : গোলাপি খাতুন স্বামীৰ নাম: নজৰুল ইছলাম ঘৰ নং : 559 বয়স : 27 লিঙ্গ : মহিলা	GJF0582098 ফটো উপলব্ধ	S 441 নাম : আঞ্জমা খাতুন পিতাৰ নাম: হুজুৰ আলী ঘৰ নং : 559 বয়স : 26 লিঙ্গ : মহিলা	GJF0588624 ফটো উপলব্ধ
S 442 নাম : মুনী খাতুন স্বামীৰ নাম: জহিৰুল ইছলাম ঘৰ নং : 559 বয়স : 25 লিঙ্গ : মহিলা	GJF0548032 ফটো উপলব্ধ	443 নাম : নাচভান বিবি স্বামীৰ নাম: আব্দুল কৰিম ঘৰ নং : ৫৬০ বয়স : 65 লিঙ্গ : মহিলা	GJF1297809 ফটো উপলব্ধ	444 নাম : আব্দুল কৰিম পিতাৰ নাম: গুলাদি সেখ ঘৰ নং : ৫৬০ বয়স : 40 লিঙ্গ : পুৰুষ	GJF1297796 ফটো উপলব্ধ
445 নাম : আব্দুল কাদের সেখ পিতাৰ নাম: আব্দুল কৰিম সেখ ঘৰ নং : 560 বয়স : 23 লিঙ্গ : পুৰুষ	GJF1338987 ফটো উপলব্ধ	446 নাম : নব সেখ মাতৃৰ নাম: নছিমন খাতুন ঘৰ নং : ৫৬১ বয়স : 60 লিঙ্গ : পুৰুষ	GJF1297854 ফটো উপলব্ধ	447 নাম : বাবু সেখ পিতাৰ নাম: গুলাদি ঘৰ নং : ৫৬১ বয়স : 57 লিঙ্গ : পুৰুষ	GJF1297821 ফটো উপলব্ধ
448 নাম : নবিয়া বিবি স্বামীৰ নাম: নব সেখ ঘৰ নং : ৫৬১ বয়স : 55 লিঙ্গ : মহিলা	GJF1297843 ফটো উপলব্ধ	449 নাম : জয়গুন বিবি স্বামীৰ নাম: বাবু সেখ ঘৰ নং : ৫৬১ বয়স : 50 লিঙ্গ : মহিলা	GJF1297832 ফটো উপলব্ধ	450 নাম : আবেদ আলী পিতাৰ নাম: নাসিৰ উদ্দিন সেখ ঘৰ নং : ৫৬১ বয়স : 47 লিঙ্গ : পুৰুষ	GJF1297865 ফটো উপলব্ধ



451 নাম : ছালেহা বিবি স্বামীৰ নাম : আবেদ আলী ঘৰ নং : 561 বয়স : 38 লিঙ্গ : মহিলা	GJF1297876 ফটো উপলব্ধ	452 নাম : নবী হোসেন পিতাৰ নাম : নব সেখ ঘৰ নং : 561 বয়স : 28 লিঙ্গ : পুৰুষ	GJF1133396 ফটো উপলব্ধ	453 নাম : জমসেৰ আলী পিতাৰ নাম : বাবু সেখ ঘৰ নং : 561 বয়স : 27 লিঙ্গ : পুৰুষ	GJF0665703 ফটো উপলব্ধ
454 নাম : আমিৰ হোসেন পিতাৰ নাম : নব সেখ ঘৰ নং : 561 বয়স : 27 লিঙ্গ : পুৰুষ	GJF1133404 ফটো উপলব্ধ	455 নাম : মহিবুল আলী পিতাৰ নাম : বাবু সেখ ঘৰ নং : 561 বয়স : 25 লিঙ্গ : পুৰুষ	GJF0665745 ফটো উপলব্ধ	456 নাম : ছামছুল ওয়াহিদ পিতাৰ নাম : আবেদ আলী ঘৰ নং : 561 বয়স : 20 লিঙ্গ : পুৰুষ	QPZ0056309 ফটো উপলব্ধ
457 নাম : ছামছুল ওয়াহিদ পিতাৰ নাম : আবেদ আলী সেখ ঘৰ নং : 561 বয়স : 20 লিঙ্গ : পুৰুষ	QPZ0079848 ফটো উপলব্ধ	458 নাম : জেলেকা বেওয়া স্বামীৰ নাম : হাচেন সেখ ঘৰ নং : 561 বয়স : 67 লিঙ্গ : মহিলা	GJF1297934 ফটো উপলব্ধ	459 নাম : জাকিৰ হুচেইন পিতাৰ নাম : হাচেন আলী ঘৰ নং : 561 বয়স : 55 লিঙ্গ : পুৰুষ	GJF1297898 ফটো উপলব্ধ
460 নাম : নূৰবান বিবি স্বামীৰ নাম : জাকিৰ হুচেইন ঘৰ নং : 563 বয়স : 42 লিঙ্গ : মহিলা	GJF1297901 ফটো উপলব্ধ	461 নাম : আনোৱাৰ হাচেন পিতাৰ নাম : হাচেন সেখ ঘৰ নং : 563 বয়স : 41 লিঙ্গ : পুৰুষ	GJF1297912 ফটো উপলব্ধ	462 নাম : ৰফিকুল ৰহমান পিতাৰ নাম : হাচেন সেখ ঘৰ নং : 563 বয়স : 36 লিঙ্গ : পুৰুষ	GJF1297923 ফটো উপলব্ধ
463 নাম : ছাইফুল ৰহমান মাতৃৰ নাম : হাচেন আলী ঘৰ নং : 563 বয়স : 32 লিঙ্গ : পুৰুষ	GJF1301286 ফটো উপলব্ধ	464 নাম : বেস্তোনা বেগম স্বামীৰ নাম : ৰফিকুল হক ঘৰ নং : 563 বয়স : 30 লিঙ্গ : মহিলা	GJF0318097 ফটো উপলব্ধ	465 নাম : ৰশিদা খাতুন স্বামীৰ নাম : আনোৱাৰ হোসেন ঘৰ নং : 563 বয়স : 30 লিঙ্গ : মহিলা	GJF1301060 ফটো উপলব্ধ
466 নাম : মমতাজ খাতুন স্বামীৰ নাম : ছাইফুল ৰহমান ঘৰ নং : 563 বয়স : 29 লিঙ্গ : মহিলা	GJF0318147 ফটো উপলব্ধ	467 নাম : নূৰ আহমেদ হোচেইন পিতাৰ নাম : জাকিৰ হোচেইন ঘৰ নং : 563 বয়স : 25 লিঙ্গ : পুৰুষ	GJF0539692 ফটো উপলব্ধ	468 নাম : গোলাপ উদ্দিন পিতাৰ নাম : টগৰু সেখ ঘৰ নং : 568 বয়স : 60 লিঙ্গ : পুৰুষ	GJF1297945 ফটো উপলব্ধ
469 নাম : কদৰভান বিবি স্বামীৰ নাম : গোলাপ উদ্দিন ঘৰ নং : 568 বয়স : 55 লিঙ্গ : মহিলা	GJF1297956 ফটো উপলব্ধ	470 নাম : হবিবৰ ৰহমান পিতাৰ নাম : আবুদ্দিন মুঃ ঘৰ নং : 568 বয়স : 48 লিঙ্গ : পুৰুষ	GJF1297978 ফটো উপলব্ধ	471 নাম : হালিমা বিবি স্বামীৰ নাম : আনছাৰ আলী ঘৰ নং : 568 বয়স : 42 লিঙ্গ : মহিলা	GJF1297967 ফটো উপলব্ধ
472 নাম : ছালমা বিবি স্বামীৰ নাম : হবিবৰ ৰহমান ঘৰ নং : 568 বয়স : 40 লিঙ্গ : মহিলা	GJF1297989 ফটো উপলব্ধ	473 নাম : গোলজাৰ আলী পিতাৰ নাম : গোলাপ উদ্দিন ঘৰ নং : 568 বয়স : 33 লিঙ্গ : পুৰুষ	GJF1297990 ফটো উপলব্ধ	474 নাম : দেলদাৰ আলী সেখ পিতাৰ নাম : গোলাপ উদ্দিন সেখ ঘৰ নং : 564 বয়স : 26 লিঙ্গ : পুৰুষ	GJF0538538 ফটো উপলব্ধ
475 নাম : ছানোৱাৰ ৰহমান পিতাৰ নাম : হবিবৰ ৰহমান ঘৰ নং : 564 বয়স : 23 লিঙ্গ : পুৰুষ	GJF0570382 ফটো উপলব্ধ	476 নাম : সফি য়োৰ ৰহমান পিতাৰ নাম : হবিবৰ ৰহমান ঘৰ নং : 564 বয়স : 20 লিঙ্গ : পুৰুষ	QPZ0003848 ফটো উপলব্ধ	477 নাম : নওসাদ আলী পিতাৰ নাম : টগৰু সেখ ঘৰ নং : 565 বয়স : 55 লিঙ্গ : পুৰুষ	GJF1298006 ফটো উপলব্ধ
478 নাম : ময়না বিবি স্বামীৰ নাম : নওসাদ আলী ঘৰ নং : 565 বয়স : 44 লিঙ্গ : মহিলা	GJF1298017 ফটো উপলব্ধ	479 নাম : ময়না আলী পিতাৰ নাম : নওসাদ আলী ঘৰ নং : 565 বয়স : 25 লিঙ্গ : পুৰুষ	GJF0630640 ফটো উপলব্ধ	480 নাম : মনোৱাৰ আলী পিতাৰ নাম : নওসাদ আলী ঘৰ নং : 565 বয়স : 23 লিঙ্গ : পুৰুষ	QPZ0115790 ফটো উপলব্ধ



481 নাম : নক্ষৰ আলী পিতাৰ নাম: মেহেৰ সিকাৰী ঘৰ নং : ৫৬৭ বয়স : 62 লিঙ্গ : পুৰুষ	GJF1298039 ফটো উপলব্ধ	482 নাম : ফাতেমা বিবি স্বামীৰ নাম: নক্ষৰ আলী ঘৰ নং : ৫৬৭ বয়স : 50 লিঙ্গ : মহিলা	GJF1298040 ফটো উপলব্ধ	483 নাম : মজমুত আলী পিতাৰ নাম: নক্ষৰ আলী ঘৰ নং : 567 বয়স : 40 লিঙ্গ : পুৰুষ	GJF1298051 ফটো উপলব্ধ
484 নাম : ফজল হক আলী পিতাৰ নাম: নক্ষৰ আলী ঘৰ নং : ৫৬৭ বয়স : 35 লিঙ্গ : পুৰুষ	GJF1298062 ফটো উপলব্ধ	485 নাম : নিলিমা বিবি স্বামীৰ নাম: মজমুত আলী ঘৰ নং : 567 বয়স : 33 লিঙ্গ : মহিলা	GJF1301424 ফটো উপলব্ধ	486 নাম : আছিয়া খাতুন স্বামীৰ নাম: ফজল হক আলী ঘৰ নং : ৫৬৭ বয়স : 30 লিঙ্গ : মহিলা	GJF1301435 ফটো উপলব্ধ
487 নাম : ফয়জাৰ আলী পিতাৰ নাম: নক্ষৰ আলী ঘৰ নং : ৫৬৭ বয়স : 29 লিঙ্গ : পুৰুষ	GJF0457689 ফটো উপলব্ধ	488 নাম : মোছলেম সেখ পিতাৰ নাম: মেহেৰ সিকাৰী ঘৰ নং : ৫৬৮ বয়স : 55 লিঙ্গ : পুৰুষ	GJF1298073 ফটো উপলব্ধ	489 নাম : ছকিনা বিবি স্বামীৰ নাম: মোছলেম সেখ ঘৰ নং : ৫৬৮ বয়স : 50 লিঙ্গ : মহিলা	GJF1298084 ফটো উপলব্ধ
490 নাম : ছিদ্দিক আলী পিতাৰ নাম: মোছলেম সেখ ঘৰ নং : ৫৬৮ বয়স : 25 লিঙ্গ : পুৰুষ	GJF0308031 ফটো উপলব্ধ	491 নাম : সান্তাৰ আলী পিতাৰ নাম: মোসলেম সেখ ঘৰ নং : 568 বয়স : 22 লিঙ্গ : পুৰুষ	QPZ0043869 ফটো উপলব্ধ	492 নাম : খোতোজা বিবি স্বামীৰ নাম: জেনাদ আলী ঘৰ নং : ৫৬৯ বয়স : 80 লিঙ্গ : মহিলা	GJF1298108 ফটো উপলব্ধ
493 নাম : আচিয়া বিবি স্বামীৰ নাম: কৰিমলয়া ঘৰ নং : ৫৬৯ বয়স : 60 লিঙ্গ : মহিলা	GJF1298120 ফটো উপলব্ধ	494 নাম : এশৰাফীন পিতাৰ নাম: জেনাদ আলী ঘৰ নং : ৫৬৯ বয়স : 40 লিঙ্গ : পুৰুষ	GJF1298119 ফটো উপলব্ধ	495 নাম : নূৰ মহম্মদ শেখ পিতাৰ নাম: অহেদ আলী ঘৰ নং : 569 বয়স : 23 লিঙ্গ : পুৰুষ	GJF1335389 ফটো উপলব্ধ
496 নাম : বাসিদা বেগম পিতাৰ নাম: অহেদ আলী ঘৰ নং : ৫৬৯ ক বয়স : 30 লিঙ্গ : মহিলা	GJF0457887 ফটো উপলব্ধ	# 497 নাম : নূৰ ইছলাম সেখ পিতাৰ নাম: অহেদ আলী ঘৰ নং : ৫৬৯ ক বয়স : 28 লিঙ্গ : পুৰুষ	GJF0457937 ফটো উপলব্ধ	498 নাম : অহিদা খাতুন পিতাৰ নাম: অহেদ আলী ঘৰ নং : 569 ক বয়স : 33 লিঙ্গ : মহিলা	GJF0318808 ফটো উপলব্ধ
499 নাম : অহেদ আলী পিতাৰ নাম: মানিকুললা সেখ ঘৰ নং : ৫৬৯ ক বয়স : 55 লিঙ্গ : পুৰুষ	GJF1298142 ফটো উপলব্ধ	R 500 নাম : নূৰজাহান বিবি স্বামীৰ নাম: অহেদ আলী ঘৰ নং : ৫৬৯ ক বয়স : 45 লিঙ্গ : মহিলা	GJF1298153 ফটো উপলব্ধ	501 নাম : মজল হক পিতাৰ নাম: জেনাদ আলী ঘৰ নং : ৫৭০ বয়স : 55 লিঙ্গ : পুৰুষ	GJF1298164 ফটো উপলব্ধ
502 নাম : কাচিৰন বিবি স্বামীৰ নাম: মজল হক ঘৰ নং : ৫৭০ বয়স : 42 লিঙ্গ : মহিলা	GJF1298175 ফটো উপলব্ধ	503 নাম : মঞ্জুলা বেগম পিতাৰ নাম: মজল হক ঘৰ নং : 570 বয়স : 28 লিঙ্গ : মহিলা	QPZ0119735 ফটো উপলব্ধ	504 নাম : সৰিজন বেওয়া স্বামীৰ নাম: গেদা সেখ ঘৰ নং : ৫৭১ বয়স : 62 লিঙ্গ : মহিলা	GJF1298211 ফটো উপলব্ধ
505 নাম : গোলেনুৰ বিবি স্বামীৰ নাম: আবু তালেব ঘৰ নং : ৫৭১ বয়স : 49 লিঙ্গ : মহিলা	GJF1298197 ফটো উপলব্ধ	506 নাম : আলাউদ্দিন সেখ পিতাৰ নাম: আবু তালেব ঘৰ নং : ৫৭১ বয়স : 39 লিঙ্গ : পুৰুষ	GJF1298200 ফটো উপলব্ধ	507 নাম : আঞ্জুমা খাতুন স্বামীৰ নাম: আলাউদ্দিন সেখ ঘৰ নং : 571 বয়স : 34 লিঙ্গ : মহিলা	GJF0319517 ফটো উপলব্ধ
508 নাম : ফজল হক পিতাৰ নাম: গেদা সেখ ঘৰ নং : ৫৭১ বয়স : 34 লিঙ্গ : পুৰুষ	GJF1298222 ফটো উপলব্ধ	509 নাম : বহিমা বেগম স্বামীৰ নাম: ফজল হক ঘৰ নং : ৫৭১ বয়স : 32 লিঙ্গ : মহিলা	GJF1301377 ফটো উপলব্ধ	510 নাম : আয়ুব আলী পিতাৰ নাম: গেদা সেখ ঘৰ নং : ৫৭২ বয়স : 45 লিঙ্গ : পুৰুষ	GJF1298233 ফটো উপলব্ধ



511 নাম : আচান আলী পিতাৰ নাম: গোদা সেখ ঘৰ নং : ৫৭২ বয়স : 42 লিঙ্গ : পুৰুষ	GJF1298255 ফটো উপলব্ধ	512 নাম : আজিকা বিবি স্বামীৰ নাম: আচান আলী ঘৰ নং : ৫৭২ বয়স : 38 লিঙ্গ : মহিলা	GJF1298266 ফটো উপলব্ধ	513 নাম : ময়না বিবি স্বামীৰ নাম: আয়ুব আলী ঘৰ নং : ৫৭২ বয়স : 37 লিঙ্গ : মহিলা	GJF1298244 ফটো উপলব্ধ
514 নাম : মজিনা খাতুন স্বামীৰ নাম: মনোৱাৰ আলী ঘৰ নং : 572 বয়স : 26 লিঙ্গ : মহিলা	QPZ0144345 ফটো উপলব্ধ	515 নাম : মনোৱাৰ আলী পিতাৰ নাম: আয়ুব আলী ঘৰ নং : 572 বয়স : 22 লিঙ্গ : পুৰুষ	GJF1184266 ফটো উপলব্ধ	516 নাম : ফজল আলী পিতাৰ নাম: নছৰ আলী ঘৰ নং : ৫৭৩ বয়স : 55 লিঙ্গ : পুৰুষ	GJF1298277 ফটো উপলব্ধ
517 নাম : সাহিদুৰ ৰহমান পিতাৰ নাম: ফজল আলী ঘৰ নং : 573 বয়স : 30 লিঙ্গ : পুৰুষ	GJF0319665 ফটো উপলব্ধ	518 নাম : ৰাশিদা খাতুন স্বামীৰ নাম: সাহিদুৰ ৰহমান ঘৰ নং : 573 বয়স : 25 লিঙ্গ : মহিলা	GJF2063691 ফটো উপলব্ধ	519 নাম : ৰাসিদা খাতুন স্বামীৰ নাম: সাহিদুৰ ৰহমান ঘৰ নং : 573 বয়স : 24 লিঙ্গ : মহিলা	QPZ0036822 ফটো উপলব্ধ
520 নাম : নুৰভান বিবি স্বামীৰ নাম: আব্দুল সেখ ঘৰ নং : ৫৭৪ বয়স : 53 লিঙ্গ : মহিলা	GJF1298302 ফটো উপলব্ধ	521 নাম : কবজাত আলী পিতাৰ নাম: আব্দুল সেখ ঘৰ নং : ৫৭৪ বয়স : 36 লিঙ্গ : পুৰুষ	GJF1298313 ফটো উপলব্ধ	522 নাম : ৰাহেনা খাতুন স্বামীৰ নাম: কবজাত আলী ঘৰ নং : 574 বয়স : 29 লিঙ্গ : মহিলা	GJF1118058 ফটো উপলব্ধ
523 নাম : ৰঞ্জন আলী পিতাৰ নাম: টগৰু সেখ ঘৰ নং : ৫৭৫ বয়স : 55 লিঙ্গ : পুৰুষ	GJF1298324 ফটো উপলব্ধ	524 নাম : মেহেৰা বিবি স্বামীৰ নাম: ৰঞ্জন আলী ঘৰ নং : ৫৭৫ বয়স : 45 লিঙ্গ : মহিলা	GJF1298335 ফটো উপলব্ধ	525 নাম : মোকছেদ আলী পিতাৰ নাম: গদাই চকিদাৰ ঘৰ নং : ৫৭৬ বয়স : 58 লিঙ্গ : পুৰুষ	GJF1298346 ফটো উপলব্ধ
526 নাম : হাকিমা বেওয়া স্বামীৰ নাম: আনছাৰ আলী ঘৰ নং : ৫৭৬ বয়স : 51 লিঙ্গ : মহিলা	GJF1298380 ফটো উপলব্ধ	527 নাম : জয়নব বিবি স্বামীৰ নাম: মোকছেদ আলী ঘৰ নং : ৫৭৬ বয়স : 50 লিঙ্গ : মহিলা	GJF1298357 ফটো উপলব্ধ	528 নাম : জহিৰুল হক পিতাৰ নাম: মোকছেদ আলী ঘৰ নং : ৫৭৬ বয়স : 36 লিঙ্গ : পুৰুষ	GJF1298379 ফটো উপলব্ধ
529 নাম : মইনুল হক পিতাৰ নাম: মোকছেদ আলী ঘৰ নং : 576 বয়স : 34 লিঙ্গ : পুৰুষ	GJF0319848 ফটো উপলব্ধ	530 নাম : কুলচুম খাতুন স্বামীৰ নাম: জহিৰুল হক ঘৰ নং : 576 বয়স : 31 লিঙ্গ : মহিলা	GJF0319806 ফটো উপলব্ধ	531 নাম : নজৰুল হক পিতাৰ নাম: মোকছেদ আলী ঘৰ নং : ৫৭৬ বয়স : 30 লিঙ্গ : পুৰুষ	GJF0458315 ফটো উপলব্ধ
532 নাম : ৰেজিনা খাতুন পিতাৰ নাম: মোকছেদ আলী ঘৰ নং : 576 বয়স : 26 লিঙ্গ : মহিলা	GJF0548602 ফটো উপলব্ধ	533 নাম : আজৰুল আলী পিতাৰ নাম: মোকছেদ আলী ঘৰ নং : 576 বয়স : 25 লিঙ্গ : পুৰুষ	GJF0630608 ফটো উপলব্ধ	534 নাম : হাফিজুৰ ৰহমান পিতাৰ নাম: আনসাৰ আলী ঘৰ নং : 576 বয়স : 24 লিঙ্গ : পুৰুষ	GJF1117670 ফটো উপলব্ধ
535 নাম : আচমা বিবি স্বামীৰ নাম: আসৰাফ আলী ঘৰ নং : ৫৭৭ বয়স : 65 লিঙ্গ : মহিলা	GJF1298404 ফটো উপলব্ধ	536 নাম : আফতাৰ আলী পিতাৰ নাম: আসৰাফ আলী ঘৰ নং : ৫৭৭ বয়স : 43 লিঙ্গ : পুৰুষ	GJF1298415 ফটো উপলব্ধ	537 নাম : জাকিৰ হোসেন পিতাৰ নাম: আসৰাফ আলী ঘৰ নং : ৫৭৭ বয়স : 42 লিঙ্গ : পুৰুষ	GJF1298437 ফটো উপলব্ধ
538 নাম : লিপিকা বিবি স্বামীৰ নাম: আফতাৰ আলী ঘৰ নং : ৫৭৭ বয়স : 34 লিঙ্গ : মহিলা	GJF1298426 ফটো উপলব্ধ	539 নাম : আফজাল সেখ পিতাৰ নাম: আসৰাফ আলী ঘৰ নং : ৫৭৭ বয়স : 33 লিঙ্গ : পুৰুষ	GJF1301220 ফটো উপলব্ধ	540 নাম : সাহিদা খাতুন স্বামীৰ নাম: জাকিৰ হোচেইন ঘৰ নং : 577 বয়স : 30 লিঙ্গ : মহিলা	GJF0319947 ফটো উপলব্ধ



541 নাম : আঞ্জমা বেগম পিতাৰ নাম: আশৰাফ আলী ঘৰ নং : 577 বয়স : 28 লিঙ্গ : মহিলা	GJF0548396 ফটো উপলব্ধ	542 নাম : আঞ্জমা খাতুন স্বামীৰ নাম: আফজাল সেখ ঘৰ নং : 599 বয়স : 25 লিঙ্গ : মহিলা	GJF0300970 ফটো উপলব্ধ	S 543 নাম : হাসনা বিবি স্বামীৰ নাম: তৈয়ব আলী ঘৰ নং : 599ক বয়স : 48 লিঙ্গ : মহিলা	GJF1298459 ফটো উপলব্ধ
D 544 নাম : মেছেৰভান বেওয়া স্বামীৰ নাম: সাহেব উদ্দিন ঘৰ নং : 59৮ বয়স : 62 লিঙ্গ : মহিলা	GJF1298471 ফটো উপলব্ধ	545 নাম : আছিব উদ্দিন সেখ পিতাৰ নাম: মেছেৰ উদ্দিন ঘৰ নং : 59৮ বয়স : 59 লিঙ্গ : পুৰুষ	GJF1298482 ফটো উপলব্ধ	546 নাম : আমিনা বিবি স্বামীৰ নাম: আছিব উদ্দিন ঘৰ নং : 59৮ বয়স : 42 লিঙ্গ : মহিলা	GJF1298493 ফটো উপলব্ধ
547 নাম : অতোয়াৰ হোছেন পিতাৰ নাম: আছোৰুদ্দিন সেখ ঘৰ নং : 578 বয়স : 23 লিঙ্গ : পুৰুষ	GJF0559195 ফটো উপলব্ধ	548 নাম : কাচু সেখ পিতাৰ নাম: মেছেৰ উদ্দিন ঘৰ নং : 59৯ বয়স : 53 লিঙ্গ : পুৰুষ	GJF1298506 ফটো উপলব্ধ	549 নাম : আকলিমা বিবি স্বামীৰ নাম: কাচু সেখ ঘৰ নং : 59৯ বয়স : 40 লিঙ্গ : মহিলা	GJF1298517 ফটো উপলব্ধ
550 নাম : আমিৰ হুছেইন পিতাৰ নাম: কাচু সেখ ঘৰ নং : 579 বয়স : 20 লিঙ্গ : পুৰুষ	QPZ0067942 ফটো উপলব্ধ	551 নাম : আনোৱাৰ আলী পিতাৰ নাম: সেৰ আলী ঘৰ নং : 580 ক বয়স : 23 লিঙ্গ : পুৰুষ	GJF0630582 ফটো উপলব্ধ	#2 552 নাম : সানোয়াৰ হোসেন পিতাৰ নাম: সেৰ আলী ঘৰ নং : 5৮০ ক বয়স : 28 লিঙ্গ : পুৰুষ	GJF0458919 ফটো উপলব্ধ
553 নাম : সেৰ আলী পিতাৰ নাম: ছেইদ আলী ঘৰ নং : 5৮০ক বয়স : 47 লিঙ্গ : পুৰুষ	GJF1298540 ফটো উপলব্ধ	554 নাম : জাহাৰা বিবি স্বামীৰ নাম: সেৰ আলী ঘৰ নং : 5৮০ক বয়স : 42 লিঙ্গ : মহিলা	GJF1298551 ফটো উপলব্ধ	555 নাম : কেচমত আলী পিতাৰ নাম: বক্তাৰ আলী ঘৰ নং : 5৮১ বয়স : 55 লিঙ্গ : পুৰুষ	GJF1298562 ফটো উপলব্ধ
556 নাম : তছলিমা বিবি স্বামীৰ নাম: কেচমত আলী ঘৰ নং : 5৮১ বয়স : 45 লিঙ্গ : মহিলা	GJF1298573 ফটো উপলব্ধ	557 নাম : বাশিদুল আলী পিতাৰ নাম: বাবুৰ আলী ঘৰ নং : 5৮১ বয়স : 32 লিঙ্গ : পুৰুষ	GJF1938654 ফটো উপলব্ধ	558 নাম : নূৰ ইছলাম পিতাৰ নাম: কেচমত আলী ঘৰ নং : 5৮১ বয়স : 28 লিঙ্গ : পুৰুষ	GJF0459065 ফটো উপলব্ধ
559 নাম : নূৰ হোসেন আলী পিতাৰ নাম: কেচমত আলী ঘৰ নং : 581 বয়স : 24 লিঙ্গ : পুৰুষ	GJF0537456 ফটো উপলব্ধ	560 নাম : আৰিফা চুলতানা স্বামীৰ নাম: নূৰ ইছলাম ঘৰ নং : 581 বয়স : 24 লিঙ্গ : মহিলা	GJF0538736 ফটো উপলব্ধ	561 নাম : ফুলমতী বেওয়া স্বামীৰ নাম: ফয়জাৰ আলী ঘৰ নং : 5৮২ বয়স : 56 লিঙ্গ : মহিলা	GJF1298584 ফটো উপলব্ধ
562 নাম : সাজাহান আলী মাতৃৰ নাম: ফুলমতী বিবি ঘৰ নং : 582 বয়স : 32 লিঙ্গ : পুৰুষ	GJF1301264 ফটো উপলব্ধ	563 নাম : ইছলাম আলী পিতাৰ নাম: ফোয়চাৰ আলী ঘৰ নং : 582 বয়স : 23 লিঙ্গ : পুৰুষ	GJF0579987 ফটো উপলব্ধ	564 নাম : ফাতেমা খাতুন মাতৃৰ নাম: ফুলমতী বেওয়া ঘৰ নং : 582 বয়স : 22 লিঙ্গ : মহিলা	QPZ0070870 ফটো উপলব্ধ
565 নাম : ৰৌশনা বেগম স্বামীৰ নাম: সাজাহান আলী ঘৰ নং : 582 বয়স : 19 লিঙ্গ : মহিলা	QPZ0167619 ফটো উপলব্ধ	566 নাম : নূৰভান বেওয়া স্বামীৰ নাম: ফৰাদ আলী ঘৰ নং : 5৮৩ বয়স : 65 লিঙ্গ : মহিলা	GJF1298595 ফটো উপলব্ধ	567 নাম : নূৰ মহম্মদ আলী পিতাৰ নাম: ফৰাদ আলী ঘৰ নং : 5৮৩ বয়স : 40 লিঙ্গ : পুৰুষ	GJF1298608 ফটো উপলব্ধ
568 নাম : কাচিৰন বিবি স্বামীৰ নাম: নূৰ মহম্মদ আলী ঘৰ নং : 5৮৩ বয়স : 38 লিঙ্গ : মহিলা	GJF1298619 ফটো উপলব্ধ	569 নাম : আবেদ আলী মাতৃৰ নাম: ফৰাদ আলী ঘৰ নং : 5৮৩ বয়স : 32 লিঙ্গ : পুৰুষ	GJF1301297 ফটো উপলব্ধ	570 নাম : মানো আলী পিতাৰ নাম: ফৰাদ আলী ঘৰ নং : 5৮৩ বয়স : 28 লিঙ্গ : পুৰুষ	GJF0459255 ফটো উপলব্ধ



571 নাম : ছামিনা খাতুন স্বামীৰ নাম : আবেদ আলী ঘৰ নং : ৫৮৩ বয়স : 27 লিঙ্গ : মহিলা	GJF0361121 ফটো উপলব্ধ	572 নাম : আইসা খাতুন স্বামীৰ নাম : মানে আলী ঘৰ নং : 583 বয়স : 27 লিঙ্গ : মহিলা	FSC0400150 ফটো উপলব্ধ	573 নাম : ছানোয়াৰ আলী পিতাৰ নাম : ফৰাদ আলী ঘৰ নং : 583 বয়স : 23 লিঙ্গ : পুৰুষ	GJF1343037 ফটো উপলব্ধ
574 নাম : নুৰ নেহাৰ বেগম পিতাৰ নাম : নুৰ মহম্মদ আলী ঘৰ নং : 583 বয়স : 20 লিঙ্গ : মহিলা	QPZ0174532 ফটো উপলব্ধ	575 নাম : বাবুৰ আলী পিতাৰ নাম : গাটু কবিৰাজ ঘৰ নং : ৫৮৪ বয়স : 60 লিঙ্গ : পুৰুষ	GJF1298620 ফটো উপলব্ধ	576 নাম : মজিদা বিবি স্বামীৰ নাম : বাবুৰ আলী ঘৰ নং : ৫৮৪ বয়স : 56 লিঙ্গ : মহিলা	GJF1298631 ফটো উপলব্ধ
577 নাম : মফিদুৰ ৰহমান পিতাৰ নাম : বাবুৰ আলী ঘৰ নং : ৫৮৪ বয়স : 40 লিঙ্গ : পুৰুষ	GJF1298642 ফটো উপলব্ধ	578 নাম : জহৰতান বিবি স্বামীৰ নাম : হামিদুৰ ৰহমান ঘৰ নং : ৩৪৪ বয়স : 38 লিঙ্গ : মহিলা	GJF1938494 ফটো উপলব্ধ	579 নাম : সাহিনুৰ খাতুন স্বামীৰ নাম : মফিদুৰ ৰহমান ঘৰ নং : ৫৮৪ বয়স : 38 লিঙ্গ : মহিলা	GJF1298653 ফটো উপলব্ধ
580 নাম : হামিদুৰ ৰহমান পিতাৰ নাম : বাবুৰ আলী ঘৰ নং : ৫৮৪ বয়স : 37 লিঙ্গ : পুৰুষ	GJF1298664 ফটো উপলব্ধ	581 নাম : সিৰাজুল আলী পিতাৰ নাম : বাবুৰ আলী ঘৰ নং : ৫৮৪ বয়স : 36 লিঙ্গ : পুৰুষ	GJF1298686 ফটো উপলব্ধ	582 নাম : ছপিকুল ইছলাম পিতাৰ নাম : বাবুৰ আলী ঘৰ নং : 584 বয়স : 24 লিঙ্গ : পুৰুষ	GJF1330521 ফটো উপলব্ধ
583 নাম : আশিফুল আলী পিতাৰ নাম : বাবুৰ আলী ঘৰ নং : 584 বয়স : 19 লিঙ্গ : পুৰুষ	QPZ0146944 ফটো উপলব্ধ	584 নাম : বহিৰন বেওৱা স্বামীৰ নাম : আনচৈৰ আলী ঘৰ নং : ৫৮৫ বয়স : 55 লিঙ্গ : মহিলা	GJF1298711 ফটো উপলব্ধ	585 নাম : ফকৰ উদ্দিন পিতাৰ নাম : আনচৈৰ আলী ঘৰ নং : ৫৮৫ বয়স : 50 লিঙ্গ : পুৰুষ	GJF1298722 ফটো উপলব্ধ
586 নাম : আচমা বিবি স্বামীৰ নাম : ফকৰ উদ্দিন ঘৰ নং : ৫৮৫ বয়স : 45 লিঙ্গ : মহিলা	GJF1298733 ফটো উপলব্ধ	587 নাম : আব্দুল আজিদ মাতৃৰ নাম : বহিৰন বেওৱা ঘৰ নং : ৫৮৫ বয়স : 34 লিঙ্গ : পুৰুষ	GJF1298700 ফটো উপলব্ধ	588 নাম : মঞ্জু খাতুন স্বামীৰ নাম : আব্দুল আজিদ ঘৰ নং : ৫৮৫ বয়স : 33 লিঙ্গ : মহিলা	GJF1298697 ফটো উপলব্ধ
589 নাম : বেলাল হোসেন পিতাৰ নাম : আনচৈৰ আলী ঘৰ নং : ৫৮৫ বয়স : 27 লিঙ্গ : পুৰুষ	GJF0303420 ফটো উপলব্ধ	590 নাম : আনোৱাৰ হোছেন পিতাৰ নাম : ফকৰ উদ্দিন সেখ ঘৰ নং : 585 বয়স : 26 লিঙ্গ : পুৰুষ	GJF0549832 ফটো উপলব্ধ	591 নাম : আজুমা খাতুন স্বামীৰ নাম : আনোৱাৰ হোছেন ঘৰ নং : 585 বয়স : 21 লিঙ্গ : মহিলা	QPZ0113605 ফটো উপলব্ধ
592 নাম : কেপজন বেওৱা স্বামীৰ নাম : মহম্মত আলী ঘৰ নং : ৫৮৬ বয়স : 62 লিঙ্গ : মহিলা	GJF1298755 ফটো উপলব্ধ	593 নাম : জচিমুদ্দিন সেখ পিতাৰ নাম : মহম্মদ আলী ঘৰ নং : ৫৮৬ বয়স : 46 লিঙ্গ : পুৰুষ	GJF1298766 ফটো উপলব্ধ	594 নাম : সাহিনুৰ খাতুন স্বামীৰ নাম : জচিমুদ্দিন সেখ ঘৰ নং : ৫৮৬ বয়স : 37 লিঙ্গ : মহিলা	GJF1959780 ফটো উপলব্ধ
595 নাম : গোলাপী বিবি স্বামীৰ নাম : মনছেৰ আলী ঘৰ নং : ৫৮৭ বয়স : 65 লিঙ্গ : মহিলা	GJF1298802 ফটো উপলব্ধ	596 নাম : আজাদ আলী পিতাৰ নাম : মনছেৰ আলী ঘৰ নং : ৫৮৭ বয়স : 33 লিঙ্গ : পুৰুষ	GJF1298813 ফটো উপলব্ধ	597 নাম : জসিদা খাতুন স্বামীৰ নাম : আজাদ আলী ঘৰ নং : ৫৮৭ বয়স : 30 লিঙ্গ : মহিলা	GJF0248880 ফটো উপলব্ধ
598 নাম : ছোৱাহান আলী পিতাৰ নাম : মনছেৰ আলী ঘৰ নং : ৫৮৭ বয়স : 26 লিঙ্গ : পুৰুষ	GJF0421511 ফটো উপলব্ধ	599 নাম : আফবুজা বেগম স্বামীৰ নাম : ছোৱাহান আলী ঘৰ নং : 587 বয়স : 21 লিঙ্গ : মহিলা	GJF2102085 ফটো উপলব্ধ	600 নাম : হজৰত আলী পিতাৰ নাম : বদৰি সেখ ঘৰ নং : ৫৮৯ বয়স : 57 লিঙ্গ : পুৰুষ	GJF1298835 ফটো উপলব্ধ



601 নাম : আমিনা বিবি স্বামীৰ নাম : হজৰত আলী ঘৰ নং : ৫৮৯ বয়স : 46 লিঙ্গ : মহিলা	GJF1298846 ফটো উপলব্ধ	602 নাম : হুবজন বিবি স্বামীৰ নাম : ইছমাইল সেখ ঘৰ নং : ৫৯০ বয়স : 46 লিঙ্গ : মহিলা	GJF1298868 ফটো উপলব্ধ	603 নাম : হানিফ আলী সেখ পিতাৰ নাম : ইছমাইল আলী সেখ ঘৰ নং : 590 বয়স : 27 লিঙ্গ : পুৰুষ	GJF0518795 ফটো উপলব্ধ
604 নাম : হুবমত আলী পিতাৰ নাম : ইছমাইল সেখ ঘৰ নং : 590 বয়স : 25 লিঙ্গ : পুৰুষ	GJF0519439 ফটো উপলব্ধ	605 নাম : মোনাফ আলী পিতাৰ নাম : ইছমাইল সেখ ঘৰ নং : 590 বয়স : 23 লিঙ্গ : পুৰুষ	QPZ0007823 ফটো উপলব্ধ	606 নাম : আফছাৰ আলী পিতাৰ নাম : বদৰি সেখ ঘৰ নং : ৫৯১ বয়স : 76 লিঙ্গ : পুৰুষ	GJF1298879 ফটো উপলব্ধ
607 নাম : ছকিনা বিবি স্বামীৰ নাম : আফছাৰ আলী ঘৰ নং : ৫৯১ বয়স : 65 লিঙ্গ : মহিলা	GJF1298880 ফটো উপলব্ধ	608 নাম : আব্দুল বহমান পিতাৰ নাম : আফছাৰ আলী ঘৰ নং : ৫৯১ বয়স : 44 লিঙ্গ : পুৰুষ	GJF1298915 ফটো উপলব্ধ	609 নাম : আনোৰা বিবি স্বামীৰ নাম : আব্দুল বহমান ঘৰ নং : ৫৯১ বয়স : 42 লিঙ্গ : মহিলা	GJF1298926 ফটো উপলব্ধ
610 নাম : ছফিয়ল আলী পিতাৰ নাম : আফছাৰ আলী ঘৰ নং : ৫৯১ বয়স : 36 লিঙ্গ : পুৰুষ	GJF1298891 ফটো উপলব্ধ	611 নাম : সহিদুৰ আলী পিতাৰ নাম : আফছাৰ আলী ঘৰ নং : ৫৯১ বয়স : 35 লিঙ্গ : পুৰুষ	GJF1298937 ফটো উপলব্ধ	612 নাম : জমিলা খাতুন স্বামীৰ নাম : সহিদুৰ আলী ঘৰ নং : ৫৯১ বয়স : 35 লিঙ্গ : মহিলা	GJF1301173 ফটো উপলব্ধ
613 নাম : মঞ্জিলা বিবি স্বামীৰ নাম : ছফিয়ল আলী ঘৰ নং : ৫৯১ বয়স : 34 লিঙ্গ : মহিলা	GJF1298904 ফটো উপলব্ধ	614 নাম : মহিবুল হক পিতাৰ নাম : আফছাৰ আলী ঘৰ নং : ৫৯১ বয়স : 26 লিঙ্গ : পুৰুষ	GJF0272880 ফটো উপলব্ধ	615 নাম : আমিনুৰ বহমান পিতাৰ নাম : আব্দুল বহমান ঘৰ নং : 591 বয়স : 22 লিঙ্গ : পুৰুষ	QPZ0036905 ফটো উপলব্ধ
616 নাম : আনছুৰা খাতুন স্বামীৰ নাম : মহিবুল হক ঘৰ নং : 591 বয়স : 21 লিঙ্গ : মহিলা	QPZ0155192 ফটো উপলব্ধ	617 নাম : মমেনা বেওৱা স্বামীৰ নাম : আজিজুৰ বহমান ঘৰ নং : ৫৯২ বয়স : 65 লিঙ্গ : মহিলা	GJF1298948 ফটো উপলব্ধ	618 নাম : মনোৱাৰ আলী পিতাৰ নাম : আজিজুৰ বহমান ঘৰ নং : ৫৯২ বয়স : 41 লিঙ্গ : পুৰুষ	GJF1298960 ফটো উপলব্ধ
619 নাম : বসিদা বিবি স্বামীৰ নাম : মনোৱাৰ আলী ঘৰ নং : ৫৯২ বয়স : 31 লিঙ্গ : মহিলা	GJF1938461 ফটো উপলব্ধ	620 নাম : মফিজুল হক মাতৃৰ নাম : আজিজুৰ বহমান ঘৰ নং : ৫৯২ বয়স : 31 লিঙ্গ : পুৰুষ	GJF1301300 ফটো উপলব্ধ	621 নাম : বাচ্চানী বিবি স্বামীৰ নাম : তমিজ উদ্দিন ঘৰ নং : ৫৯৩ বয়স : 65 লিঙ্গ : মহিলা	GJF1298971 ফটো উপলব্ধ
622 নাম : মফিদুল হক মাতৃৰ নাম : বাচ্চানী বেওৱা ঘৰ নং : 593 বয়স : 29 লিঙ্গ : পুৰুষ	GJF0321778 ফটো উপলব্ধ	623 নাম : মৰ্জিনা খাতুন মাতৃৰ নাম : বাচ্চানী বিবি ঘৰ নং : 593 বয়স : 20 লিঙ্গ : মহিলা	QPZ0141333 ফটো উপলব্ধ	624 নাম : ফজৰ আলী পিতাৰ নাম : কনাদিন ঘৰ নং : ৫৯৪ বয়স : 65 লিঙ্গ : পুৰুষ	GJF1298982 ফটো উপলব্ধ
625 নাম : কচিৰন বিবি স্বামীৰ নাম : ফজৰ আলী ঘৰ নং : ৫৯৪ বয়স : 56 লিঙ্গ : মহিলা	GJF1298993 ফটো উপলব্ধ	626 নাম : আব্দুল আজিজ পিতাৰ নাম : ফজৰ আলী ঘৰ নং : ৫৯৪ বয়স : 42 লিঙ্গ : পুৰুষ	GJF1299009 ফটো উপলব্ধ	627 নাম : ফজলু হক পিতাৰ নাম : ফজৰ আলী ঘৰ নং : ৫৯৪ বয়স : 35 লিঙ্গ : পুৰুষ	GJF1299010 ফটো উপলব্ধ
628 নাম : ৰোমেনা খাতুন স্বামীৰ নাম : ফজলু হক ঘৰ নং : ৫৯৪ বয়স : 32 লিঙ্গ : মহিলা	GJF1301446 ফটো উপলব্ধ	629 নাম : ছালেমা খাতুন স্বামীৰ নাম : আবু ছাত্তাৰ সেখ ঘৰ নং : 594 বয়স : 32 লিঙ্গ : মহিলা	GJF0321786 ফটো উপলব্ধ	630 নাম : আবু ছাত্তাৰ সেখ পিতাৰ নাম : ফজৰ আলী ঘৰ নং : ৫৯৪ বয়স : 31 লিঙ্গ : পুৰুষ	GJF1301311 ফটো উপলব্ধ



631 নাম : আফাজউদ্দিন সেখ পিতাৰ নাম: পানমামুদ সেখ ঘৰ নং : ৫৯৫ বয়স : 59 লিঙ্গ : পুৰুষ	GJF1299032 ফটো উপলব্ধ	632 নাম : নূৰজাহান বিবি স্বামীৰ নাম: আফাজ উদ্দিন ঘৰ নং : ৫৯৫ বয়স : 55 লিঙ্গ : মহিলা	GJF1299043 ফটো উপলব্ধ	633 নাম : নূৰ হোসেন পিতাৰ নাম: আফাজ উদ্দিন সেখ ঘৰ নং : ৫৯৫ বয়স : 39 লিঙ্গ : পুৰুষ	GJF1299054 ফটো উপলব্ধ
634 নাম : আকলিমা খাতুন স্বামীৰ নাম: নূৰ হোসেন ঘৰ নং : ৫৯৫ বয়স : 36 লিঙ্গ : মহিলা	GJF1299021 ফটো উপলব্ধ	635 নাম : মোনাফ আলী পিতাৰ নাম: আফাজ উদ্দিন সেখ ঘৰ নং : ৫৯৫ বয়স : 35 লিঙ্গ : পুৰুষ	GJF1299065 ফটো উপলব্ধ	636 নাম : আবুল হোচেইন পিতাৰ নাম: আফাজ উদ্দিন সেখ ঘৰ নং : 595 বয়স : 30 লিঙ্গ : পুৰুষ	GJF0321869 ফটো উপলব্ধ
637 নাম : নছুমুদ্দিন সেখ পিতাৰ নাম: ছব্বাদি সেখ ঘৰ নং : ৫৯৬ বয়স : 70 লিঙ্গ : পুৰুষ	GJF1299076 ফটো উপলব্ধ	638 নাম : জয়নব বিবি স্বামীৰ নাম: নছুমুদ্দিন সেখ ঘৰ নং : ৫৯৬ বয়স : 58 লিঙ্গ : মহিলা	GJF1299087 ফটো উপলব্ধ	639 নাম : আলী হোছেইন পিতাৰ নাম: নছুমুদ্দিন সেখ ঘৰ নং : ৫৯৬ বয়স : 40 লিঙ্গ : পুৰুষ	GJF1299112 ফটো উপলব্ধ
640 নাম : কাছিবন বিবি স্বামীৰ নাম: জাকিব হোচেইন ঘৰ নং : ৫৯৬ বয়স : 36 লিঙ্গ : মহিলা	GJF1299101 ফটো উপলব্ধ	641 নাম : জাকিব হুচেইন পিতাৰ নাম: নছুমুদ্দিন সেখ ঘৰ নং : ৫৯৬ বয়স : 36 লিঙ্গ : পুৰুষ	GJF1299098 ফটো উপলব্ধ	642 নাম : আখলিমা খাতুন স্বামীৰ নাম: আলী হোসেন ঘৰ নং : ৫৯৬ বয়স : 33 লিঙ্গ : মহিলা	GJF1938530 ফটো উপলব্ধ
643 নাম : কাশেম আলী পিতাৰ নাম: ছলিমুদ্দিন ঘৰ নং : ৫৯৭ বয়স : 85 লিঙ্গ : পুৰুষ	GJF1299123 ফটো উপলব্ধ	644 নাম : সহৰভান বিবি স্বামীৰ নাম: কাশেম আলী ঘৰ নং : ৫৯৭ বয়স : 65 লিঙ্গ : মহিলা	GJF1299134 ফটো উপলব্ধ	645 নাম : আব্দুল ছোবান পিতাৰ নাম: কাশেম আলী ঘৰ নং : ৫৯৭ বয়স : 53 লিঙ্গ : পুৰুষ	GJF1299145 ফটো উপলব্ধ
646 নাম : খোতেজা বিবি স্বামীৰ নাম: আব্দুল ছোবান ঘৰ নং : ৫৯৭ বয়স : 45 লিঙ্গ : মহিলা	GJF1299156 ফটো উপলব্ধ	647 নাম : আবুল কালাম পিতাৰ নাম: জসমোত্যা ঘৰ নং : ৫৯৭ বয়স : 44 লিঙ্গ : পুৰুষ	GJF1299178 ফটো উপলব্ধ	648 নাম : ফতেমা বিবি স্বামীৰ নাম: আব্দুল কালাম ঘৰ নং : ৫৯৭ বয়স : 38 লিঙ্গ : মহিলা	GJF1299189 ফটো উপলব্ধ
649 নাম : মোক্তাৰ আলী পিতাৰ নাম: কাশেম আলী ঘৰ নং : ৫৯৭ বয়স : 38 লিঙ্গ : পুৰুষ	GJF1299190 ফটো উপলব্ধ	650 নাম : বঞ্জন আলী পিতাৰ নাম: কাশেম আলী ঘৰ নং : ৫৯৭ বয়স : 32 লিঙ্গ : পুৰুষ	GJF1299203 ফটো উপলব্ধ	651 নাম : মজিয়া খাতুন স্বামীৰ নাম: মোক্ৰতাৰ আলী ঘৰ নং : ৫৯৭ বয়স : 28 লিঙ্গ : মহিলা	GJF0250613 ফটো উপলব্ধ
652 নাম : খলিলউদ্দিন সেখ পিতাৰ নাম: আব্দুল ঘৰ নং : ৫৯৭ বয়স : 25 লিঙ্গ : পুৰুষ	GJF0430462 ফটো উপলব্ধ	653 নাম : জহিৰুল ইছলাম পিতাৰ নাম: আব্দুল ছোবান ঘৰ নং : 597 বয়স : 22 লিঙ্গ : পুৰুষ	GJF2102812 ফটো উপলব্ধ	654 নাম : সোনিয়া পাৰবিন স্বামীৰ নাম: ৰমজান আলী ঘৰ নং : 597 বয়স : 21 লিঙ্গ : মহিলা	QPZ0056267 ফটো উপলব্ধ
655 নাম : জহিৰুল ইছলাম পিতাৰ নাম: আব্দুল ছোবান ঘৰ নং : 597 বয়স : 21 লিঙ্গ : পুৰুষ	QPZ0078162 ফটো উপলব্ধ	656 নাম : নূৰ আলম পিতাৰ নাম: আব্দুল ছাত্তাৰ ঘৰ নং : 597 বয়স : 21 লিঙ্গ : পুৰুষ	QPZ0221861 ফটো উপলব্ধ	657 নাম : ৰফিকুল হক পিতাৰ নাম: অমোতুল্যা ঘৰ নং : ৫৯৮ বয়স : 39 লিঙ্গ : পুৰুষ	GJF1299214 ফটো উপলব্ধ
658 নাম : গোলেনুৰ বেগম স্বামীৰ নাম: ৰফিকুল হক ঘৰ নং : 598 বয়স : 32 লিঙ্গ : মহিলা	GJF0321885 ফটো উপলব্ধ	659 নাম : গোমদ্দিন সেখ পিতাৰ নাম: খেলা সেখ ঘৰ নং : ৫৯৯ বয়স : 57 লিঙ্গ : পুৰুষ	GJF1299225 ফটো উপলব্ধ	660 নাম : কুলচুম বিবি স্বামীৰ নাম: গোমদ্দিন সেখ ঘৰ নং : ৫৯৯ বয়স : 49 লিঙ্গ : মহিলা	GJF1299236 ফটো উপলব্ধ



661 নাম : আনিচুৰ ৰহমান পিতাৰ নাম : গোমাদিন সেথ ঘৰ নং : 599 বয়স : 27 লিঙ্গ : পুৰুষ	GJF0321927 ফটো উপলব্ধ	662 নাম : সহিদুৰ ৰহমান পিতাৰ নাম : নবাব আলী ঘৰ নং : 599 ক বয়স : 26 লিঙ্গ : পুৰুষ	GJF0432252 ফটো উপলব্ধ	663 নাম : আতফা চুল্লানা স্বামীৰ নাম : শাহিদুৰ ৰহমান ঘৰ নং : 599 ক বয়স : 23 লিঙ্গ : মহিলা	GJF1320381 ফটো উপলব্ধ
664 নাম : ৰশিদা খাতুন স্বামীৰ নাম : আনিচুৰ ৰহমান ঘৰ নং : 599 বয়স : 22 লিঙ্গ : মহিলা	GJF1308956 ফটো উপলব্ধ	665 নাম : নবাব আলী পিতাৰ নাম : ফজৰ আলী ঘৰ নং : 599 ক বয়স : 40 লিঙ্গ : পুৰুষ	GJF1938609 ফটো উপলব্ধ	666 নাম : ছকিনা বিবি স্বামীৰ নাম : নবাব আলী ঘৰ নং : 599 ক বয়স : 35 লিঙ্গ : মহিলা	GJF1938541 ফটো উপলব্ধ
667 নাম : সাহেব উদ্দিন পিতাৰ নাম : খেলা সেথ ঘৰ নং : 600 বয়স : 65 লিঙ্গ : পুৰুষ	GJF1299247 ফটো উপলব্ধ	668 নাম : বেজিয়া বিবি স্বামীৰ নাম : সাহেব উদ্দিন ঘৰ নং : 600 বয়স : 54 লিঙ্গ : মহিলা	GJF1299258 ফটো উপলব্ধ	669 নাম : এক্ৰামুল হক পিতাৰ নাম : সাহেব উদ্দিন ঘৰ নং : 600 বয়স : 41 লিঙ্গ : পুৰুষ	GJF1299270 ফটো উপলব্ধ
670 নাম : বাবলি বিবি স্বামীৰ নাম : এক্ৰামুল হক ঘৰ নং : 600 বয়স : 37 লিঙ্গ : মহিলা	GJF1299269 ফটো উপলব্ধ	671 নাম : এজাজুল হক পিতাৰ নাম : সাহেব উদ্দিন ঘৰ নং : 600 বয়স : 36 লিঙ্গ : পুৰুষ	GJF1299281 ফটো উপলব্ধ	# 672 নাম : মেহেৰ আলী পিতাৰ নাম : সাহেব উদ্দিন ঘৰ নং : 600 বয়স : 35 লিঙ্গ : পুৰুষ	GJF1301231 ফটো উপলব্ধ
673 নাম : সাহিদা খাতুন স্বামীৰ নাম : এজাজুল হক ঘৰ নং : 600 বয়স : 35 লিঙ্গ : মহিলা	GJF1299292 ফটো উপলব্ধ	# 674 নাম : মনোয়াৰা খাতুন স্বামীৰ নাম : মেহেৰ আলী ঘৰ নং : 600 বয়স : 33 লিঙ্গ : মহিলা	GJF1938529 ফটো উপলব্ধ	675 নাম : সাজিদা পাৰবীন স্বামীৰ নাম : বেজাকুল হক ঘৰ নং : 600 বয়স : 24 লিঙ্গ : মহিলা	GJF2104990 ফটো উপলব্ধ
676 নাম : বেজাকুল হক পিতাৰ নাম : সাহিবুদ্দিন ঘৰ নং : 600 বয়স : 22 লিঙ্গ : পুৰুষ	GJF1321629 ফটো উপলব্ধ	677 নাম : বেজাল সেথ পিতাৰ নাম : এক্ৰামুল হক ঘৰ নং : 600 বয়স : 20 লিঙ্গ : পুৰুষ	QPZ0064824 ফটো উপলব্ধ	678 নাম : মমেনা বেওয়া স্বামীৰ নাম : আলিপুদ্দিন সেথ ঘৰ নং : 601 বয়স : 64 লিঙ্গ : মহিলা	GJF1299305 ফটো উপলব্ধ
679 নাম : আলঙ্গীৰ পিতাৰ নাম : আনচাৰ আলী ঘৰ নং : 601 বয়স : 52 লিঙ্গ : পুৰুষ	GJF1299327 ফটো উপলব্ধ	680 নাম : আকলিমা বিবি স্বামীৰ নাম : আলঙ্গীৰ ঘৰ নং : 601 বয়স : 40 লিঙ্গ : মহিলা	GJF1299338 ফটো উপলব্ধ	681 নাম : আৰিফুল ইছলাম পিতাৰ নাম : আলমগীৰ মণ্ডল ঘৰ নং : 601 বয়স : 21 লিঙ্গ : পুৰুষ	GJF2104875 ফটো উপলব্ধ
682 নাম : মজিবৰ ৰহমান পিতাৰ নাম : হাতাণ্ড ঘৰ নং : 602 বয়স : 65 লিঙ্গ : পুৰুষ	GJF1299349 ফটো উপলব্ধ	683 নাম : ছপিয়া বিবি স্বামীৰ নাম : মজিবৰ ৰহমান ঘৰ নং : 602 বয়স : 51 লিঙ্গ : মহিলা	GJF1299350 ফটো উপলব্ধ	684 নাম : ছাইফুল ৰহমান পিতাৰ নাম : মজিবৰ ৰহমান ঘৰ নং : 602 বয়স : 32 লিঙ্গ : পুৰুষ	GJF0322727 ফটো উপলব্ধ
685 নাম : আশৰাফুল হক পিতাৰ নাম : মজিবৰ ৰহমান ঘৰ নং : 602 বয়স : 24 লিঙ্গ : পুৰুষ	GJF1308949 ফটো উপলব্ধ	686 নাম : বেজিয়া বিবি স্বামীৰ নাম : দিলবৰ আলী ঘৰ নং : 603 বয়স : 71 লিঙ্গ : মহিলা	GJF1299383 ফটো উপলব্ধ	687 নাম : আব্দুল্যা সেথ পিতাৰ নাম : দিলবৰ আলী ঘৰ নং : 603 বয়স : 56 লিঙ্গ : পুৰুষ	GJF1299394 ফটো উপলব্ধ
688 নাম : বেজিয়া বিবি স্বামীৰ নাম : আব্দুল্যা সেথ ঘৰ নং : 603 বয়স : 48 লিঙ্গ : মহিলা	GJF1299407 ফটো উপলব্ধ	689 নাম : আব্দুল লতিফ পিতাৰ নাম : দিলবৰ আলী ঘৰ নং : 603 বয়স : 42 লিঙ্গ : পুৰুষ	GJF1299418 ফটো উপলব্ধ	690 নাম : ৰফিকুল ইচলাম পিতাৰ নাম : দিলবৰ আলী ঘৰ নং : 603 বয়স : 39 লিঙ্গ : পুৰুষ	GJF1299430 ফটো উপলব্ধ



691 নাম : আব্দুল ব্রসিদ পিতাৰ নাম: দিলবৰ আলী ঘৰ নং : ৬০৩ বয়স : 39 লিঙ্গ : পুৰুষ	GJF1299429 ফটো উপলব্ধ	692 নাম : চুলতানা পাৰবিন স্বামীৰ নাম: আব্দুল লাতিফ ঘৰ নং : ৬০৩ বয়স : 33 লিঙ্গ : মহিলা	GJF1301071 ফটো উপলব্ধ	693 নাম : ৰাখীয়া বেগম স্বামীৰ নাম: আব্দুল ৰশিদ ঘৰ নং : ৬০৩ বয়স : 31 লিঙ্গ : মহিলা	GJF1301457 ফটো উপলব্ধ
694 নাম : জান্নাতুন খাতুন স্বামীৰ নাম: সানোৱাজ হোছেন ঘৰ নং : 603 বয়স : 30 লিঙ্গ : মহিলা	GJF0322818 ফটো উপলব্ধ	695 নাম : বিনা খাতুন স্বামীৰ নাম: ৰাফিকুল ইছলাম ঘৰ নং : ৬০৩ বয়স : 28 লিঙ্গ : মহিলা	GJF0251140 ফটো উপলব্ধ	696 নাম : ৰুহুল আমিন পিতাৰ নাম: আব্দুল্যা সেখ ঘৰ নং : ৬০৩ বয়স : 27 লিঙ্গ : পুৰুষ	GJF0248674 ফটো উপলব্ধ
697 নাম : ইবৰাহিম আলী সেখ পিতাৰ নাম: গৈ মহম্মদ সেখ ঘৰ নং : ৬০৫ বয়স : 52 লিঙ্গ : পুৰুষ	GJF1299463 ফটো উপলব্ধ	698 নাম : আবুল হোচেইন পিতাৰ নাম: গৈ মহম্মদ ঘৰ নং : ৬০৫ বয়স : 50 লিঙ্গ : পুৰুষ	GJF1299485 ফটো উপলব্ধ	699 নাম : হাচিনা বিবি স্বামীৰ নাম: ইব্রাহিম আলী সেখ ঘৰ নং : ৬০৫ বয়স : 40 লিঙ্গ : মহিলা	GJF1299474 ফটো উপলব্ধ
700 নাম : নূৰ জাহান বেগম স্বামীৰ নাম: আবুল হোচেইন ঘৰ নং : ৬০৫ বয়স : 37 লিঙ্গ : মহিলা	GJF1299496 ফটো উপলব্ধ	701 নাম : ফিৰোজ আহমেদ পিতাৰ নাম: ইছমাইল সেখ ঘৰ নং : ৬০৫ বয়স : 29 লিঙ্গ : পুৰুষ	GJF0250274 ফটো উপলব্ধ	702 নাম : সাৰজিনা খাতুন স্বামীৰ নাম: ফিৰোজ আহমেদ ঘৰ নং : 605 বয়স : 22 লিঙ্গ : মহিলা	GJF2104149 ফটো উপলব্ধ
703 নাম : ফৰিদা বিবি স্বামীৰ নাম: ইছমাইল সেখ ঘৰ নং : ৬০৫ক বয়স : 44 লিঙ্গ : মহিলা	GJF1299510 ফটো উপলব্ধ	704 নাম : ইউনুছ আলী পিতাৰ নাম: গৈ মহম্মদ ঘৰ নং : ৬০৬ বয়স : 56 লিঙ্গ : পুৰুষ	GJF1299521 ফটো উপলব্ধ	705 নাম : কহিনুৰ বিবি স্বামীৰ নাম: ইউনুছ আলী ঘৰ নং : ৬০৬ বয়স : 50 লিঙ্গ : মহিলা	GJF1299532 ফটো উপলব্ধ
706 নাম : ইদ্রিছ আলী পিতাৰ নাম: ইউনুছ আলী ঘৰ নং : ৬০৬ বয়স : 27 লিঙ্গ : পুৰুষ	GJF0251215 ফটো উপলব্ধ	707 নাম : ফিৰদছ আলী পিতাৰ নাম: ইউনুছ আলী ঘৰ নং : ৬০৬ বয়স : 25 লিঙ্গ : পুৰুষ	GJF0250241 ফটো উপলব্ধ	708 নাম : নচিমুন বেওয়া স্বামীৰ নাম: নূৰমহম্মদ ঘৰ নং : ৬০৭ বয়স : 72 লিঙ্গ : মহিলা	GJF1299565 ফটো উপলব্ধ
709 নাম : নাসিৰ উদ্দিন আহমেদ পিতাৰ নাম: নূৰমহম্মদ ঘৰ নং : ৬০৭ বয়স : 63 লিঙ্গ : পুৰুষ	GJF1299543 ফটো উপলব্ধ	710 নাম : লক্ষৰ আলী পিতাৰ নাম: নূৰমহম্মদ ঘৰ নং : ৬০৭ বয়স : 54 লিঙ্গ : পুৰুষ	GJF1299576 ফটো উপলব্ধ	711 নাম : ছপিয়া বিবি স্বামীৰ নাম: নাসিৰ উদ্দিন আহমেদ ঘৰ নং : ৬০৭ বয়স : 52 লিঙ্গ : মহিলা	GJF1299554 ফটো উপলব্ধ
712 নাম : নওসাদ আলী পিতাৰ নাম: নূৰমহম্মদ ঘৰ নং : ৬০৭ বয়স : 47 লিঙ্গ : পুৰুষ	GJF1299598 ফটো উপলব্ধ	713 নাম : আৰ্জিনা বিবি স্বামীৰ নাম: লক্ষৰ আলী ঘৰ নং : ৬০৭ বয়স : 42 লিঙ্গ : মহিলা	GJF1299587 ফটো উপলব্ধ	714 নাম : জাকিৰ হুছেইন পিতাৰ নাম: নূৰমহম্মদ ঘৰ নং : ৬০৭ বয়স : 42 লিঙ্গ : পুৰুষ	GJF1299601 ফটো উপলব্ধ
715 নাম : মৰ্জিনা খাতুন স্বামীৰ নাম: জাকিৰ হুছেইন ঘৰ নং : ৬০৭ বয়স : 39 লিঙ্গ : মহিলা	GJF1299612 ফটো উপলব্ধ	716 নাম : আব্দুল ছাব্বাৰ আলী পিতাৰ নাম: নাসিৰ উদ্দিন আহমেদ ঘৰ নং : ৬০৭ বয়স : 37 লিঙ্গ : পুৰুষ	GJF1299623 ফটো উপলব্ধ	717 নাম : মিনাৰা বিবি স্বামীৰ নাম: নওসাদ আলী ঘৰ নং : ৬০৭ বয়স : 37 লিঙ্গ : মহিলা	GJF1299634 ফটো উপলব্ধ
718 নাম : ৰোসনা বেগম স্বামীৰ নাম: আব্দুল ছাব্বাৰ আলী ঘৰ নং : 607 বয়স : 34 লিঙ্গ : মহিলা	GJF0323048 ফটো উপলব্ধ	719 নাম : ছাদিকুল ইছলাম পিতাৰ নাম: নাছিৰ উদ্দিন আহমেদ ঘৰ নং : 607 বয়স : 29 লিঙ্গ : পুৰুষ	GJF0323089 ফটো উপলব্ধ	720 নাম : ছাদিকুল ইছলাম পিতাৰ নাম: নাসিৰ উদ্দিন আহমেদ ঘৰ নং : ৬০৭ বয়স : 27 লিঙ্গ : পুৰুষ	GJF0384545 ফটো উপলব্ধ



721 নাম : আমিনা খাতুন স্বামীৰ নাম: ছাপিকুল ইছলাম ঘৰ নং : 607 বয়স : 27 লিঙ্গ : মহিলা	GJF2104156 ফটো উপলব্ধ	722 নাম : ইমৰান নাজিৰ হুছেইন পিতাৰ নাম: জাকিৰ হুছেইন ঘৰ নং : 607 বয়স : 22 লিঙ্গ : পুৰুষ	GJF1293471 ফটো উপলব্ধ	723 নাম : বহিমা খাতুন স্বামীৰ নাম: ছাদিকুল ইছলাম ঘৰ নং : 607 বয়স : 20 লিঙ্গ : মহিলা	QPZ0174219 ফটো উপলব্ধ
724 নাম : হাজেৰা বেওয়া স্বামীৰ নাম: নে মহম্মদ সেখ ঘৰ নং : 60৮ বয়স : 68 লিঙ্গ : মহিলা	GJF1299645 ফটো উপলব্ধ	725 নাম : হোলেমান আলী পিতাৰ নাম: নে মহম্মদ ঘৰ নং : 60৮ বয়স : 55 লিঙ্গ : পুৰুষ	GJF1299656 ফটো উপলব্ধ	726 নাম : ওচমান গনি পিতাৰ নাম: নে মহম্মদ সেখ ঘৰ নং : 60৮ বয়স : 46 লিঙ্গ : পুৰুষ	GJF1299678 ফটো উপলব্ধ
727 নাম : বেজিনা বিবি স্বামীৰ নাম: হোলেমান আলী ঘৰ নং : 60৮ বয়স : 45 লিঙ্গ : মহিলা	GJF1299667 ফটো উপলব্ধ	728 নাম : আবুবক্কৰ ছিদ্দিক পিতাৰ নাম: নে মহম্মদ সেখ ঘৰ নং : 60৮ বয়স : 38 লিঙ্গ : পুৰুষ	GJF1299689 ফটো উপলব্ধ	729 নাম : সাহানুৰ বেগম স্বামীৰ নাম: ওচমান গনি ঘৰ নং : 60৮ বয়স : 36 লিঙ্গ : মহিলা	GJF1301082 ফটো উপলব্ধ
730 নাম : বিনা বেগম স্বামীৰ নাম: আবুবক্কৰ ছিদ্দিক ঘৰ নং : 608 বয়স : 24 লিঙ্গ : মহিলা	GJF1133362 ফটো উপলব্ধ	731 নাম : বশিদল ইছলাম পিতাৰ নাম: সৌলেমান আলী ঘৰ নং : 608 বয়স : 23 লিঙ্গ : পুৰুষ	GJF0655688 ফটো উপলব্ধ	732 নাম : আজিজুৰ বহমান পিতাৰ নাম: জনাদি সেখ ঘৰ নং : 60৯ বয়স : 57 লিঙ্গ : পুৰুষ	GJF1299690 ফটো উপলব্ধ
733 নাম : আনোৱাৰ হুছেইন পিতাৰ নাম: জনাদি সেখ ঘৰ নং : 60৯ বয়স : 51 লিঙ্গ : পুৰুষ	GJF1299736 ফটো উপলব্ধ	734 নাম : আছমা বিবি স্বামীৰ নাম: আজিজুৰ বহমান ঘৰ নং : 60৯ বয়স : 50 লিঙ্গ : মহিলা	GJF1299703 ফটো উপলব্ধ	735 নাম : আবুল কালাম পিতাৰ নাম: জনাদি সেখ ঘৰ নং : 60৯ বয়স : 50 লিঙ্গ : পুৰুষ	GJF1299714 ফটো উপলব্ধ
736 নাম : অমিজা বিবি স্বামীৰ নাম: আবুল কালাম ঘৰ নং : 60৯ বয়স : 43 লিঙ্গ : মহিলা	GJF1299725 ফটো উপলব্ধ	737 নাম : মনোৱাৰ হুছেইন পিতাৰ নাম: জনাদি সেখ ঘৰ নং : 60৯ বয়স : 42 লিঙ্গ : পুৰুষ	GJF1299747 ফটো উপলব্ধ	738 নাম : আইয়ুব আলী পিতাৰ নাম: জনাদি সেখ ঘৰ নং : 60৯ বয়স : 39 লিঙ্গ : পুৰুষ	GJF1299758 ফটো উপলব্ধ
739 নাম : বীনা বিবি স্বামীৰ নাম: আইয়ুব আলী ঘৰ নং : 60৯ বয়স : 35 লিঙ্গ : মহিলা	GJF1299769 ফটো উপলব্ধ	740 নাম : বনা বিবি স্বামীৰ নাম: মনোৱাৰ হুছেইন ঘৰ নং : 609 বয়স : 34 লিঙ্গ : মহিলা	GJF1295563 ফটো উপলব্ধ	741 নাম : আশৰাফুল হক পিতাৰ নাম: আজিজুৰ বহমান ঘৰ নং : 609 বয়স : 30 লিঙ্গ : পুৰুষ	GJF0323238 ফটো উপলব্ধ
742 নাম : আনিছুৰ ইছলাম পিতাৰ নাম: আবুল কালাম ঘৰ নং : 60৯ বয়স : 26 লিঙ্গ : পুৰুষ	GJF0666685 ফটো উপলব্ধ	743 নাম : জেনিফা খাতুন স্বামীৰ নাম: আনোৱাৰ হুছেইন ঘৰ নং : 609 বয়স : 26 লিঙ্গ : মহিলা	GJF0528372 ফটো উপলব্ধ	744 নাম : এলিজা বেগম স্বামীৰ নাম: আশৰাফুল হক ঘৰ নং : 609 বয়স : 25 লিঙ্গ : মহিলা	GJF0579151 ফটো উপলব্ধ
745 নাম : মনছুৰ আহমেদ পিতাৰ নাম: আবুল কালাম ঘৰ নং : 609 বয়স : 22 লিঙ্গ : পুৰুষ	GJF1300441 ফটো উপলব্ধ	746 নাম : নুৱিনা পাৱৰ্ডিন স্বামীৰ নাম: আনিছুৰ ইছলাম ঘৰ নং : 60৯ বয়স : 22 লিঙ্গ : মহিলা	QPZ0088062 ফটো উপলব্ধ	747 নাম : মোস্তাকিন আলী পিতাৰ নাম: আবুল কালাম ঘৰ নং : 609 বয়স : 19 লিঙ্গ : পুৰুষ	QPZ0144014 ফটো উপলব্ধ
748 নাম : আচিমিন বেওয়া স্বামীৰ নাম: কনাদি ঘৰ নং : 610 বয়স : 75 লিঙ্গ : মহিলা	GJF1299805 ফটো উপলব্ধ	749 নাম : আমজাদ আলী পিতাৰ নাম: কনাদি ঘৰ নং : 610 বয়স : 55 লিঙ্গ : পুৰুষ	GJF1299781 ফটো উপলব্ধ	750 নাম : ছকিনা বিবি স্বামীৰ নাম: আমজাদ আলী ঘৰ নং : 610 বয়স : 50 লিঙ্গ : মহিলা	GJF1299792 ফটো উপলব্ধ



751 নাম : সুৰজ জামাল পিতাৰ নাম: আমজাদ আলী ঘৰ নং : 610 বয়স : 21 লিঙ্গ : পুৰুষ	QPZ0054551 ফটো উপলব্ধ	752 নাম : মেহেবুব হোছেন পিতাৰ নাম: আমজাদ আলী ঘৰ নং : 610 বয়স : 19 লিঙ্গ : পুৰুষ	QPZ0222372 ফটো উপলব্ধ	753 নাম : কামাল উদ্দিন পিতাৰ নাম: কছেৰ উদ্দিন ঘৰ নং : 611 বয়স : 60 লিঙ্গ : পুৰুষ	GJF1299827 ফটো উপলব্ধ
754 নাম: ছায়েৰা বিবি স্বামীৰ নাম: কামাল উদ্দিন ঘৰ নং : 611 বয়স : 55 লিঙ্গ : মহিলা	GJF1299838 ফটো উপলব্ধ	755 নাম : ছাইফুল ৰহমান পিতাৰ নাম: কামাল উদ্দিন ঘৰ নং : 611 বয়স : 38 লিঙ্গ : পুৰুষ	GJF1299849 ফটো উপলব্ধ	756 নাম: মামনি বিবি স্বামীৰ নাম: ছাইফুল হক ঘৰ নং : 611 বয়স : 37 লিঙ্গ : মহিলা	GJF1299850 ফটো উপলব্ধ
757 নাম : সহিদুৰ ৰহমান পিতাৰ নাম: কামাল উদ্দিন ঘৰ নং : 611 বয়স : 32 লিঙ্গ : পুৰুষ	GJF1301333 ফটো উপলব্ধ	758 নাম : মহিবুল হক পিতাৰ নাম: কামাল উদ্দিন ঘৰ নং : 611 বয়স : 30 লিঙ্গ : পুৰুষ	GJF0323618 ফটো উপলব্ধ	759 নাম: ৰেজিনা খাতুন স্বামীৰ নাম: মহিবুল হক ঘৰ নং : 611 বয়স : 26 লিঙ্গ : মহিলা	GJF0483974 ফটো উপলব্ধ
760 নাম: মিনাৰা খাতুন স্বামীৰ নাম: সহিদুৰ ৰহমান ঘৰ নং : 611 বয়স : 25 লিঙ্গ : মহিলা	GJF0303560 ফটো উপলব্ধ	761 নাম : কাচু সেখ পিতাৰ নাম: বচদ্দিন সেখ ঘৰ নং : 612 বয়স : 60 লিঙ্গ : পুৰুষ	GJF1299883 ফটো উপলব্ধ	762 নাম: জহৰ বান বিবি স্বামীৰ নাম: কাচু সেখ ঘৰ নং : 612 বয়স : 55 লিঙ্গ : মহিলা	GJF1299894 ফটো উপলব্ধ
763 নাম : জহিৰুল হক পিতাৰ নাম: কাচু সেখ ঘৰ নং : 612 বয়স : 35 লিঙ্গ : পুৰুষ	GJF1299861 ফটো উপলব্ধ	764 নাম : নজৰুল হক পিতাৰ নাম: কাচু সেখ ঘৰ নং : 612 বয়স : 30 লিঙ্গ : পুৰুষ	GJF1299872 ফটো উপলব্ধ	765 নাম: আজিনা খাতুন স্বামীৰ নাম: জহিৰুল হক ঘৰ নং : 612 বয়স : 30 লিঙ্গ : মহিলা	GJF1959779 ফটো উপলব্ধ
766 নাম : আজিৰুল হক পিতাৰ নাম: কাচু সেখ ঘৰ নং : 612 বয়স : 29 লিঙ্গ : পুৰুষ	GJF0461665 ফটো উপলব্ধ	767 নাম : বিউটী খাতুন স্বামীৰ নাম: নজৰুল হক ঘৰ নং : 612 বয়স : 28 লিঙ্গ : মহিলা	GJF0461699 ফটো উপলব্ধ	768 নাম : আৰিফা খাতুন স্বামীৰ নাম: আজিৰুল হক ঘৰ নং : 612 বয়স : 22 লিঙ্গ : মহিলা	QPZ0054163 ফটো উপলব্ধ
769 নাম : আজিজুৰ ৰহমান পিতাৰ নাম: কাচু সেখ ঘৰ নং : 612 বয়স : 20 লিঙ্গ : পুৰুষ	QPZ0146233 ফটো উপলব্ধ	770 নাম : হাজেৰা বিবি স্বামীৰ নাম: আনছাৰ আলী ঘৰ নং : 613 বয়স : 65 লিঙ্গ : মহিলা	GJF1299918 ফটো উপলব্ধ	771 নাম : আয়জাৰ আলী পিতাৰ নাম: আনছাৰ আলী ঘৰ নং : 613 বয়স : 45 লিঙ্গ : পুৰুষ	GJF1299929 ফটো উপলব্ধ
772 নাম : ফয়জাৰ আলী পিতাৰ নাম: আনছাৰ আলী ঘৰ নং : 613 বয়স : 41 লিঙ্গ : পুৰুষ	GJF1299930 ফটো উপলব্ধ	773 নাম : ফৰিদুল ৰহমান পিতাৰ নাম: আনছাৰ আলী ঘৰ নং : 613 বয়স : 37 লিঙ্গ : পুৰুষ	GJF1299941 ফটো উপলব্ধ	774 নাম : ফিৰোজা খাতুন স্বামীৰ নাম: আয়জাৰ আলী ঘৰ নং : 613 বয়স : 36 লিঙ্গ : মহিলা	GJF1938518 ফটো উপলব্ধ
775 নাম : সহিদুৰ ৰহমান পিতাৰ নাম: আনছাৰ আলী ঘৰ নং : 613 বয়স : 34 লিঙ্গ : পুৰুষ	GJF1299952 ফটো উপলব্ধ	776 নাম : লতিফা বিবি স্বামীৰ নাম: ফয়জাৰ আলী ঘৰ নং : 613 বয়স : 32 লিঙ্গ : মহিলা	GJF1938483 ফটো উপলব্ধ	777 নাম : তমিনা খাতুন স্বামীৰ নাম: মহিবুল হক ঘৰ নং : 613 বয়স : 30 লিঙ্গ : মহিলা	GJF0461715 ফটো উপলব্ধ
778 নাম : মহিনুল হক পিতাৰ নাম: আনছাৰ আলী ঘৰ নং : 613 বয়স : 29 লিঙ্গ : পুৰুষ	GJF0323659 ফটো উপলব্ধ	779 নাম : মহিবুল হক পিতাৰ নাম: আনছাৰ আলী ঘৰ নং : 613 বয়স : 29 লিঙ্গ : পুৰুষ	GJF0323667 ফটো উপলব্ধ	780 নাম : ছপিকা খাতুন স্বামীৰ নাম: মহিনুল হক ঘৰ নং : 613 বয়স : 25 লিঙ্গ : মহিলা	GJF0510750 ফটো উপলব্ধ



781 নাম : কাশেম আলী পিতাৰ নাম: আব্দুল বহমান ঘৰ নং : ৬১৪ বয়স : 72 লিঙ্গ : পুৰুষ	GJF1299963 ফটো উপলব্ধ	782 নাম : ছাবিয়া বিবি স্বামীৰ নাম: কাশেম আলী ঘৰ নং : ৬১৪ বয়স : 68 লিঙ্গ : মহিলা	GJF1299974 ফটো উপলব্ধ	783 নাম : মইনুল হক পিতাৰ নাম: কাশেম আলী ঘৰ নং : ৬১৪ বয়স : 45 লিঙ্গ : পুৰুষ	GJF1299985 ফটো উপলব্ধ
784 নাম : ছকিনা খাতুন স্বামীৰ নাম: মইনুল হক ঘৰ নং : ৬১৪ বয়স : 33 লিঙ্গ : মহিলা	GJF1301106 ফটো উপলব্ধ	785 নাম : আমিনুৰ বহমান পিতাৰ নাম: বদৰি সেখ ঘৰ নং : ৬১৫ বয়স : 74 লিঙ্গ : পুৰুষ	GJF1300012 ফটো উপলব্ধ	786 নাম : বহিমা বিবি স্বামীৰ নাম: আমিনুৰ বহমান ঘৰ নং : ৬১৫ বয়স : 69 লিঙ্গ : মহিলা	GJF1300023 ফটো উপলব্ধ
787 নাম : গাজী বহমান পিতাৰ নাম: আমিনুৰ বহমান ঘৰ নং : ৬১৫ বয়স : 53 লিঙ্গ : পুৰুষ	GJF1300034 ফটো উপলব্ধ	788 নাম : ইয়াছিন আলী পিতাৰ নাম: আমিনুৰ বহমান ঘৰ নং : ৬১৫ বয়স : 44 লিঙ্গ : পুৰুষ	GJF1300056 ফটো উপলব্ধ	789 নাম : ইউনুছ আলী পিতাৰ নাম: আমিনুৰ বহমান ঘৰ নং : ৬১৫ বয়স : 39 লিঙ্গ : পুৰুষ	GJF1300067 ফটো উপলব্ধ
790 নাম : বহিমা খাতুন স্বামীৰ নাম: গাজী বহমান ঘৰ নং : ৬১৫ বয়স : 27 লিঙ্গ : মহিলা	GJF1301468 ফটো উপলব্ধ	791 নাম : সাহিদা খাতুন স্বামীৰ নাম: ইয়াছিন আলী ঘৰ নং : 615 বয়স : 25 লিঙ্গ : মহিলা	GJF0535435 ফটো উপলব্ধ	792 নাম : বাশিদা বেগম স্বামীৰ নাম: ইউনুছ আলী ঘৰ নং : 615 বয়স : 20 লিঙ্গ : মহিলা	QPZ0102418 ফটো উপলব্ধ
793 নাম : আববক্কৰ ছিদ্দিক পিতাৰ নাম: আব্দুৰ বহমান ঘৰ নং : ৬১৬ বয়স : 56 লিঙ্গ : পুৰুষ	GJF1300089 ফটো উপলব্ধ	794 নাম : সাইদা সাহনী স্বামীৰ নাম: আববক্কৰ ছিদ্দিক ঘৰ নং : ৬১৬ বয়স : 50 লিঙ্গ : মহিলা	GJF1300090 ফটো উপলব্ধ	795 নাম : জৰি তৌফি কা সাহানি পিতাৰ নাম: আবু বক্কৰ ছিদ্দিক ঘৰ নং : ৬১৬ বয়স : 25 লিঙ্গ : মহিলা	GJF0444711 ফটো উপলব্ধ
796 নাম : জান সামিম আখতাৰ ৰুক্বানি পিতাৰ নাম: আবু বক্কৰ ছিদ্দিক ঘৰ নং : ৬১৬ বয়স : 25 লিঙ্গ : পুৰুষ	GJF0439034 ফটো উপলব্ধ	797 নাম : সাভানা ইয়াছমিন স্বামীৰ নাম: জান সামিম আখতাৰ ৰুক্বানি ঘৰ নং : 616 বয়স : 20 লিঙ্গ : মহিলা	QPZ0150565 ফটো উপলব্ধ	798 নাম : কায়েম আলী পিতাৰ নাম: আব্দুৰ বহমান ঘৰ নং : ৬১৭ বয়স : 60 লিঙ্গ : পুৰুষ	GJF1300103 ফটো উপলব্ধ
799 নাম : মৰিয়ম বিবি স্বামীৰ নাম: কায়েম আলী ঘৰ নং : ৬১৭ বয়স : 45 লিঙ্গ : মহিলা	GJF1300114 ফটো উপলব্ধ	800 নাম : মনিৰুজ জামান পিতাৰ নাম: কায়েম আলী ঘৰ নং : ৬১৭ বয়স : 25 লিঙ্গ : পুৰুষ	GJF0354043 ফটো উপলব্ধ	801 নাম : মুজাহিদ জামান পিতাৰ নাম: কায়েম আলী ঘৰ নং : 617 বয়স : 20 লিঙ্গ : পুৰুষ	QPZ0101170 ফটো উপলব্ধ
802 নাম : ছাদ্দাম হোছেইন পিতাৰ নাম: মোসলেম সেখ ঘৰ নং : 618 বয়স : 22 লিঙ্গ : পুৰুষ	GJF1319003 ফটো উপলব্ধ	803 নাম : সাদিকুল ইছলাম পিতাৰ নাম: মোছলেম সেখ ঘৰ নং : 618ক বয়স : 22 লিঙ্গ : পুৰুষ	GJF2104412 ফটো উপলব্ধ	804 নাম : নচিৰন বেওৱা স্বামীৰ নাম: জোসন আলী ঘৰ নং : ৬১৮ক বয়স : 60 লিঙ্গ : মহিলা	GJF1300147 ফটো উপলব্ধ
805 নাম : মোছলেম সেখ পিতাৰ নাম: জোসন আলী ঘৰ নং : ৬১৮ক বয়স : 48 লিঙ্গ : পুৰুষ	GJF1300158 ফটো উপলব্ধ	D 806 নাম : আলিমা বিবি স্বামীৰ নাম: মোছলেম সেখ ঘৰ নং : ৬১৮ক বয়স : 42 লিঙ্গ : মহিলা	GJF1300169 ফটো উপলব্ধ	D 807 নাম : হাসেম আলী পিতাৰ নাম: সবেৰ আলী ঘৰ নং : ৬১৯ক বয়স : 65 লিঙ্গ : পুৰুষ	GJF1300170 ফটো উপলব্ধ
D 808 নাম : কাচিৰন বিবি স্বামীৰ নাম: হাসেম আলী ঘৰ নং : ৬১৯ক বয়স : 55 লিঙ্গ : মহিলা	GJF1300181 ফটো উপলব্ধ	809 নাম : আছকাৰ আলী পিতাৰ নাম: কছৰ আলী ঘৰ নং : ৬২৩ বয়স : 59 লিঙ্গ : পুৰুষ	GJF1300192 ফটো উপলব্ধ	810 নাম : খোতেজা বিবি স্বামীৰ নাম: আছকাৰ আলী ঘৰ নং : ৬২৩ বয়স : 55 লিঙ্গ : মহিলা	GJF1300205 ফটো উপলব্ধ



811 নাম : আবু তাহেৰ পিতাৰ নাম: কছৰ আলী ঘৰ নং : ৬২৩ বয়স : 41 লিঙ্গ : পুৰুষ	GJF1300216 ফটো উপলব্ধ	812 নাম : বেজিয়া খাতুন স্বামীৰ নাম: আবু তাহেৰ ঘৰ নং : ৬২৩ বয়স : 35 লিঙ্গ : মহিলা	GJF1300227 ফটো উপলব্ধ	813 নাম : খায়ৰুজ জামান সেখ পিতাৰ নাম: আহকাৰ আলী ঘৰ নং : ৬২৩ বয়স : 34 লিঙ্গ : পুৰুষ	GJF1301242 ফটো উপলব্ধ
814 নাম : আবু তাহেৰ সেখ পিতাৰ নাম: আহকাৰ আলী ঘৰ নং : 623 বয়স : 30 লিঙ্গ : পুৰুষ	GJF0324285 ফটো উপলব্ধ	815 নাম : জ্যোত্স্না খাতুন স্বামীৰ নাম: খায়ৰুজ জামান সেখ ঘৰ নং : ৬২৩ বয়স : 28 লিঙ্গ : মহিলা	GJF0249763 ফটো উপলব্ধ	816 নাম : আবু ছফিয়ান সেখ পিতাৰ নাম: আহকাৰ আলী ঘৰ নং : ৬২৩ বয়স : 28 লিঙ্গ : পুৰুষ	GJF0462267 ফটো উপলব্ধ
817 নাম : ইমাম আবু হানিফা পিতাৰ নাম: আহকাৰ আলী ঘৰ নং : 623 বয়স : 24 লিঙ্গ : পুৰুষ	GJF0548313 ফটো উপলব্ধ	818 নাম : ছাকিদা খাতুন স্বামীৰ নাম: আবু তাহেৰ সেখ ঘৰ নং : 623 বয়স : 24 লিঙ্গ : মহিলা	GJF0565077 ফটো উপলব্ধ	819 নাম : আনছাৰ আলী পিতাৰ নাম: মইনুদ্দিন ঘৰ নং : ৬২৪ বয়স : 83 লিঙ্গ : পুৰুষ	GJF1300238 ফটো উপলব্ধ
820 নাম : বেজিয়া বিবি স্বামীৰ নাম: আনছাৰ আলী ঘৰ নং : ৬২৪ বয়স : 81 লিঙ্গ : মহিলা	GJF1300249 ফটো উপলব্ধ	821 নাম : ইছমাইল আলী পিতাৰ নাম: আনছাৰ আলী ঘৰ নং : ৬২৪ বয়স : 48 লিঙ্গ : পুৰুষ	GJF1300250 ফটো উপলব্ধ	822 নাম : ইব্রাহিম আলী ছিদ্দিক পিতাৰ নাম: আনছাৰ আলী ঘৰ নং : ৬২৪ বয়স : 44 লিঙ্গ : পুৰুষ	GJF1300272 ফটো উপলব্ধ
823 নাম : সাহাজাদী বিবি স্বামীৰ নাম: ইছমাইল আলী ঘৰ নং : ৬২৪ বয়স : 40 লিঙ্গ : মহিলা	GJF1300261 ফটো উপলব্ধ	824 নাম : জিন্নাত আৰা আবেদীন স্বামীৰ নাম: ইব্রাহিম আলী ছিদ্দিক ঘৰ নং : ৬২৪ বয়স : 36 লিঙ্গ : মহিলা	GJF1301117 ফটো উপলব্ধ	825 নাম : ইমাম মেহাদি হাসানু পিতাৰ নাম: ইছমাইল আলী ঘৰ নং : 624 বয়স : 20 লিঙ্গ : পুৰুষ	QPZ0119768 ফটো উপলব্ধ
826 নাম : আবুল ফজল পিতাৰ নাম: জব্বাৰ আলী ঘৰ নং : ৬২৫ বয়স : 40 লিঙ্গ : পুৰুষ	GJF1300283 ফটো উপলব্ধ	827 নাম : আকলিমা বিবি স্বামীৰ নাম: আবুল ফজল ঘৰ নং : ৬২৫ বয়স : 37 লিঙ্গ : মহিলা	GJF1300294 ফটো উপলব্ধ	828 নাম : আনচাৰ আলী পিতাৰ নাম: নসাদি সেখ ঘৰ নং : ৬২৬ বয়স : 62 লিঙ্গ : পুৰুষ	GJF1300307 ফটো উপলব্ধ
829 নাম : মাবিয়া বিবি স্বামীৰ নাম: আনচাৰ আলী ঘৰ নং : ৬২৬ বয়স : 57 লিঙ্গ : মহিলা	GJF1300318 ফটো উপলব্ধ	830 নাম : আফতাৰ হুছেইন পিতাৰ নাম: আনচাৰ আলী ঘৰ নং : 626 বয়স : 33 লিঙ্গ : পুৰুষ	GJF0324335 ফটো উপলব্ধ	831 নাম : আবেদা বেগম স্বামীৰ নাম: আফতাৰ আলী ঘৰ নং : ৬২৬ বয়স : 28 লিঙ্গ : মহিলা	GJF0250134 ফটো উপলব্ধ
832 নাম : মঞ্জুমা বেগম পিতাৰ নাম: আনছাৰ আলী ঘৰ নং : ৬২৬ বয়স : 26 লিঙ্গ : মহিলা	GJF0272831 ফটো উপলব্ধ	833 নাম : আনোৱাৰ হোচেন পিতাৰ নাম: আনচাৰ আলী ঘৰ নং : ৬২৬ বয়স : 25 লিঙ্গ : পুৰুষ	GJF0663070 ফটো উপলব্ধ	834 নাম : আখেৰ আলী পিতাৰ নাম: নছাদি সেখ ঘৰ নং : ৬২৭ বয়স : 54 লিঙ্গ : পুৰুষ	GJF1300330 ফটো উপলব্ধ
835 নাম : গোলাপি বিবি স্বামীৰ নাম: আখেৰ আলী ঘৰ নং : ৬২৭ বয়স : 50 লিঙ্গ : মহিলা	GJF1300341 ফটো উপলব্ধ	836 নাম : ছাইফুল হক পিতাৰ নাম: আখেৰ আলী ঘৰ নং : ৬২৭ বয়স : 28 লিঙ্গ : পুৰুষ	GJF0663112 ফটো উপলব্ধ	837 নাম : ছালমা বেগম স্বামীৰ নাম: ছাইফুল ইছলাম ঘৰ নং : 627 বয়স : 23 লিঙ্গ : মহিলা	GJF0580589 ফটো উপলব্ধ
838 নাম : আছিবন বেওৱা স্বামীৰ নাম: গোল হক ঘৰ নং : ৬২৮ বয়স : 79 লিঙ্গ : মহিলা	GJF1300352 ফটো উপলব্ধ	839 নাম : এজাজুল হক মাতৃৰ নাম: অপিয়া বিবি ঘৰ নং : 628 বয়স : 35 লিঙ্গ : পুৰুষ	GJF0324426 ফটো উপলব্ধ	840 নাম : ৰমেনা খাতুন স্বামীৰ নাম: এজাজুল হক ঘৰ নং : ৬২৮ বয়স : 28 লিঙ্গ : মহিলা	GJF0462366 ফটো উপলব্ধ



841 নাম : মগৰ আলী পিতাৰ নাম: নছাদি সেখ ঘৰ নং : ৬২৯ বয়স : 73 লিঙ্গ : পুৰুষ	GJF1300374 ফটো উপলব্ধ	842 নাম : মজিবন বিবি স্বামীৰ নাম: মগৰ আলী ঘৰ নং : ৬২৯ বয়স : 59 লিঙ্গ : মহিলা	GJF1300385 ফটো উপলব্ধ	843 নাম : মইনুল হক পিতাৰ নাম: মগৰ আলী ঘৰ নং : ৬২৯ বয়স : 42 লিঙ্গ : পুৰুষ	GJF1300396 ফটো উপলব্ধ
844 নাম : ফজল হক পিতাৰ নাম: মগৰ আলী ঘৰ নং : ৬২৯ বয়স : 40 লিঙ্গ : পুৰুষ	GJF1300410 ফটো উপলব্ধ	845 নাম : মজিয়া বিবি স্বামীৰ নাম: মইনুল হক ঘৰ নং : ৬২৯ বয়স : 37 লিঙ্গ : মহিলা	GJF1300409 ফটো উপলব্ধ	846 নাম : আব্দুল মজিদ সেখ পিতাৰ নাম: মগৰ আলী ঘৰ নং : ৬২৯ বয়স : 36 লিঙ্গ : পুৰুষ	GJF1300421 ফটো উপলব্ধ
847 নাম : নিলিমা খাতুন স্বামীৰ নাম: ফজল হক ঘৰ নং : ৬২৯ বয়স : 32 লিঙ্গ : মহিলা	GJF1938507 ফটো উপলব্ধ	848 নাম : সপিয়া খাতুন স্বামীৰ নাম: আব্দুল মজিদ সেখ ঘৰ নং : ৬২৯ বয়স : 27 লিঙ্গ : মহিলা	GJF0529545 ফটো উপলব্ধ	849 নাম : আব্দুল মোম্বাফ সেখ পিতাৰ নাম: মগৰ আলী ঘৰ নং : ৬২৯ বয়স : 23 লিঙ্গ : পুৰুষ	GJF0580217 ফটো উপলব্ধ
850 নাম : জান্নাতুন নেহাৰ স্বামীৰ নাম: আব্দুল মোম্বাফ সেখ ঘৰ নং : 629 বয়স : 22 লিঙ্গ : মহিলা	GJF2103380 ফটো উপলব্ধ	851 নাম : মজিবন বিবি স্বামীৰ নাম: নবাব আলী ঘৰ নং : ৬৩০ বয়স : 48 লিঙ্গ : মহিলা	GJF1300454 ফটো উপলব্ধ	852 নাম : নূৰ জাহান খাতুন পিতাৰ নাম: নবাব আলী ঘৰ নং : 630 বয়স : 28 লিঙ্গ : মহিলা	GJF0324947 ফটো উপলব্ধ
853 নাম : নমিৰা খাতুন পিতাৰ নাম: নবাব আলী ঘৰ নং : 630 বয়স : 25 লিঙ্গ : মহিলা	GJF0530063 ফটো উপলব্ধ	854 নাম : উমৰ আলী পিতাৰ নাম: কেৰামুদ্দিন সেখ ঘৰ নং : ৬৩১ বয়স : 64 লিঙ্গ : পুৰুষ	GJF1300465 ফটো উপলব্ধ	855 নাম : কুলচম বিবি স্বামীৰ নাম: উমৰ আলী ঘৰ নং : ৬৩১ বয়স : 56 লিঙ্গ : মহিলা	GJF1300476 ফটো উপলব্ধ
856 নাম : আমিনা বিবি স্বামীৰ নাম: ইউছব আলী ঘৰ নং : ৬৩১ বয়স : 49 লিঙ্গ : মহিলা	GJF1300501 ফটো উপলব্ধ	857 নাম : কুদ্দুচ আলী পিতাৰ নাম: উমৰ আলী ঘৰ নং : ৬৩১ বয়স : 42 লিঙ্গ : পুৰুষ	GJF1300487 ফটো উপলব্ধ	858 নাম : ইদ্রীছ আলী পিতাৰ নাম: উমৰ আলী ঘৰ নং : ৬৩১ বয়স : 35 লিঙ্গ : পুৰুষ	GJF1300523 ফটো উপলব্ধ
859 নাম : বশিদা খাতুন স্বামীৰ নাম: ইদ্রীছ আলী ঘৰ নং : ৬৩১ বয়স : 33 লিঙ্গ : মহিলা	GJF1300512 ফটো উপলব্ধ	860 নাম : আমেনা খাতুন পিতাৰ নাম: উমৰ আলী ঘৰ নং : ৬৩১ বয়স : 32 লিঙ্গ : মহিলা	GJF1301388 ফটো উপলব্ধ	861 নাম : মোজাৰ আলী পিতাৰ নাম: উমৰ আলী ঘৰ নং : ৬৩১ বয়স : 32 লিঙ্গ : পুৰুষ	GJF1301322 ফটো উপলব্ধ
862 নাম : বেজিয়া চুলতানা স্বামীৰ নাম: কুদ্দুচ আলী ঘৰ নং : 631 বয়স : 30 লিঙ্গ : মহিলা	GJF0324988 ফটো উপলব্ধ	863 নাম : ইলিয়াছ আলী সেখ পিতাৰ নাম: ইউছব আলী ঘৰ নং : 631 বয়স : 22 লিঙ্গ : পুৰুষ	GJF1185297 ফটো উপলব্ধ	864 নাম : ইয়াকুব আলী পিতাৰ নাম: কেৰামুদ্দিন সেখ ঘৰ নং : ৬৩২ বয়স : 65 লিঙ্গ : পুৰুষ	GJF1300534 ফটো উপলব্ধ
865 নাম : সহিদুৰ ৰহমান পিতাৰ নাম: ইয়াকুব আলী ঘৰ নং : ৬৩২ বয়স : 42 লিঙ্গ : পুৰুষ	GJF1300556 ফটো উপলব্ধ	866 নাম : সিৰাজুল হক পিতাৰ নাম: ইয়াকুব আলী ঘৰ নং : ৬৩২ বয়স : 38 লিঙ্গ : পুৰুষ	GJF1300567 ফটো উপলব্ধ	867 নাম : আনোৱাৰা খাতুন স্বামীৰ নাম: সিৰাজুল হক ঘৰ নং : ৬৩২ বয়স : 28 লিঙ্গ : মহিলা	GJF0462937 ফটো উপলব্ধ
868 নাম : খ য়বৰ আলী পিতাৰ নাম: নসাদি সেখ ঘৰ নং : ৬৩৩ বয়স : 72 লিঙ্গ : পুৰুষ	GJF1300578 ফটো উপলব্ধ	869 নাম : অপিচা বিবি স্বামীৰ নাম: খ য়বৰ আলী ঘৰ নং : ৬৩৩ বয়স : 62 লিঙ্গ : মহিলা	GJF1300589 ফটো উপলব্ধ	870 নাম : ছফিয়ল হক পিতাৰ নাম: খ য়বৰ আলী ঘৰ নং : ৬৩৩ বয়স : 48 লিঙ্গ : পুৰুষ	GJF1300590 ফটো উপলব্ধ



871 নাম : মহম্মাদ আলী পিতাৰ নাম: চেংটু সেখ ঘৰ নং : ৬৩৪ বয়স : 60 লিঙ্গ : পুৰুষ	GJF1300625 ফটো উপলব্ধ	872 নাম : ছামিদা বিবি স্বামীৰ নাম: মহম্মাদ আলী ঘৰ নং : ৬৩৪ বয়স : 55 লিঙ্গ : মহিলা	GJF1300636 ফটো উপলব্ধ	873 নাম : ছামছুল আলী পিতাৰ নাম: মহম্মাদ আলী ঘৰ নং : ৬৩৪ বয়স : 24 লিঙ্গ : পুৰুষ	GJF0552406 ফটো উপলব্ধ
874 নাম : কবুৰুদ্দিন সেখ পিতাৰ নাম: ফেদলু সেখ ঘৰ নং : ৬৩৫ বয়স : 70 লিঙ্গ : পুৰুষ	GJF1300647 ফটো উপলব্ধ	875 নাম : মহিজন বিবি স্বামীৰ নাম: কবুৰুদ্দিন সেখ ঘৰ নং : ৬৩৫ বয়স : 62 লিঙ্গ : মহিলা	GJF1300658 ফটো উপলব্ধ	876 নাম : মকবুল হোছেন পিতাৰ নাম: কবুৰুদ্দিন সেখ ঘৰ নং : ৬৩৫ বয়স : 48 লিঙ্গ : পুৰুষ	GJF1300669 ফটো উপলব্ধ
877 নাম : আয়সা বিবি স্বামীৰ নাম: মকবুল হোচেন ঘৰ নং : ৬৩৫ বয়স : 42 লিঙ্গ : মহিলা	GJF1300670 ফটো উপলব্ধ	878 নাম : আবুল হোসেন পিতাৰ নাম: কবুৰুদ্দিন সেখ ঘৰ নং : ৬৩৫ বয়স : 40 লিঙ্গ : পুৰুষ	GJF1300681 ফটো উপলব্ধ	879 নাম : মোছকেদ আলী পিতাৰ নাম: কবুৰুদ্দিন সেখ ঘৰ নং : ৬৩৫ বয়স : 38 লিঙ্গ : পুৰুষ	GJF1300692 ফটো উপলব্ধ
880 নাম : আয়সা খাতুন স্বামীৰ নাম: আবুল হোসেন ঘৰ নং : ৬৩৫ বয়স : 36 লিঙ্গ : মহিলা	GJF1300705 ফটো উপলব্ধ	881 নাম : মামনি খাতুন স্বামীৰ নাম: মোছকেদ আলী ঘৰ নং : 635 বয়স : 30 লিঙ্গ : মহিলা	GJF0325068 ফটো উপলব্ধ	882 নাম : আসিদুৰ ৰহমান পিতাৰ নাম: মকবুল হুছেইন ঘৰ নং : 635 বয়স : 22 লিঙ্গ : পুৰুষ	GJF1292580 ফটো উপলব্ধ
883 নাম : আমিৰ আলী পিতাৰ নাম: কেকাৰু সেখ ঘৰ নং : ৬৩৬ বয়স : 60 লিঙ্গ : পুৰুষ	GJF1300727 ফটো উপলব্ধ	884 নাম : সাহিনুৰ বিবি স্বামীৰ নাম: আমিৰ আলী ঘৰ নং : ৬৩৬ বয়স : 52 লিঙ্গ : মহিলা	GJF1300738 ফটো উপলব্ধ	885 নাম : সহিদুৰ আলী পিতাৰ নাম: আমিৰ আলী ঘৰ নং : ৬৩৬ বয়স : 38 লিঙ্গ : পুৰুষ	GJF1300716 ফটো উপলব্ধ
886 নাম : নাজিমা বিবি স্বামীৰ নাম: সহিদুৰ আলী ঘৰ নং : ৬৩৬ বয়স : 32 লিঙ্গ : মহিলা	GJF1301140 ফটো উপলব্ধ	887 নাম : নক্ষৰ আলী পিতাৰ নাম: নসাদি ঘৰ নং : ৬৩৭ বয়স : 57 লিঙ্গ : পুৰুষ	GJF1300749 ফটো উপলব্ধ	888 নাম : বিবিৰন বিবি স্বামীৰ নাম: নক্ষৰ আলী ঘৰ নং : ৬৩৭ বয়স : 54 লিঙ্গ : মহিলা	GJF1300750 ফটো উপলব্ধ
889 নাম : ছালেহা খাতুন পিতাৰ নাম: লক্ষৰ আলী ঘৰ নং : ৬৩৭ বয়স : 24 লিঙ্গ : মহিলা	GJF0552398 ফটো উপলব্ধ	890 নাম : নুৰজামীলা খাতুন স্বামীৰ নাম: আবু বক্কৰ সেখ ঘৰ নং : 637 বয়স : 23 লিঙ্গ : মহিলা	GJF2104016 ফটো উপলব্ধ	891 নাম : আবু বক্কৰ সেখ পিতাৰ নাম: নক্ষৰ আলী ঘৰ নং : 637 বয়স : 22 লিঙ্গ : পুৰুষ	GJF1329895 ফটো উপলব্ধ
892 নাম : ৰোকেয়া বিবি স্বামীৰ নাম: ছামাদ আলী ঘৰ নং : ৬৩৮ বয়স : 75 লিঙ্গ : মহিলা	GJF1300807 ফটো উপলব্ধ	893 নাম : গাজী ৰহমান পিতাৰ নাম: ছামাদ আলী ঘৰ নং : ৬৩৮ বয়স : 53 লিঙ্গ : পুৰুষ	GJF1300818 ফটো উপলব্ধ	894 নাম : হজৰত আলী পিতাৰ নাম: ছামাদ আলী ঘৰ নং : ৬৩৮ বয়স : 49 লিঙ্গ : পুৰুষ	GJF1300829 ফটো উপলব্ধ
895 নাম : জাকিৰ হুছেইন পিতাৰ নাম: ছামাদ আলী ঘৰ নং : ৬৩৮ বয়স : 40 লিঙ্গ : পুৰুষ	GJF1300830 ফটো উপলব্ধ	896 নাম : মনোৰা বিবি স্বামীৰ নাম: গাজী ৰহমান ঘৰ নং : ৬৩৮ বয়স : 39 লিঙ্গ : মহিলা	GJF1300852 ফটো উপলব্ধ	897 নাম : আলী হুছেইন পিতাৰ নাম: ছামাদ আলী ঘৰ নং : ৬৩৮ বয়স : 38 লিঙ্গ : পুৰুষ	GJF1300783 ফটো উপলব্ধ
898 নাম : ফৰিদা বিবি স্বামীৰ নাম: জাকিৰ হোছেন ঘৰ নং : ৬৩৮ বয়স : 36 লিঙ্গ : মহিলা	GJF1300841 ফটো উপলব্ধ	899 নাম : হাফিজুৰ ৰহমান পিতাৰ নাম: ছামাদ আলী ঘৰ নং : ৬৩৮ বয়স : 31 লিঙ্গ : পুৰুষ	GJF1301344 ফটো উপলব্ধ	900 নাম : সাৰজিনা খাতুন স্বামীৰ নাম: আলি হুছেইন ঘৰ নং : 638 বয়স : 27 লিঙ্গ : মহিলা	GJF0541474 ফটো উপলব্ধ



901 নাম : ৰূপচান আলী পিতাৰ নাম: গাজী ৰহমান ঘৰ নং : 638 বয়স : 27 লিঙ্গ : পুৰুষ	GJF1308972 ফটো উপলব্ধ	902 নাম : ৰাক্ষি সেখ পিতাৰ নাম: গাজী ৰহমান ঘৰ নং : 638 বয়স : 26 লিঙ্গ : পুৰুষ	GJF1308964 ফটো উপলব্ধ	903 নাম : বাপ্পী সেখ পিতাৰ নাম: গাজী ৰহমান ঘৰ নং : 638 বয়স : 21 লিঙ্গ : পুৰুষ	QPZ0024885 ফটো উপলব্ধ
904 নাম : তৈয়ব আলী পিতাৰ নাম: মাছতুল্ল্যা সেখ ঘৰ নং : 638 বয়স : 45 লিঙ্গ : পুৰুষ	GJF7843778 ফটো উপলব্ধ	905 নাম : আমিনা বিবি স্বামীৰ নাম: তৈয়ব আলী ঘৰ নং : 638 বয়স : 33 লিঙ্গ : মহিলা	GJF7844044 ফটো উপলব্ধ	906 নাম : কাচয়ানী বেওৱা স্বামীৰ নাম: সাহেব আলী ঘৰ নং : 639 বয়স : 54 লিঙ্গ : মহিলা	GJF1300863 ফটো উপলব্ধ
907 নাম : সাহেবা বিবি পিতাৰ নাম: সাহেব আলী ঘৰ নং : 639 বয়স : 45 লিঙ্গ : মহিলা	GJF1300874 ফটো উপলব্ধ	908 নাম : ফিৰাজুল ৰহমান পিতাৰ নাম: সাহেব আলী ঘৰ নং : 639 বয়স : 34 লিঙ্গ : পুৰুষ	GJF1301151 ফটো উপলব্ধ	S 909 নাম : আকলিমা খাতুন স্বামীৰ নাম: ফিৰাজুল হক ঘৰ নং : 639 বয়স : 30 লিঙ্গ : মহিলা	GJF0325167 ফটো উপলব্ধ
910 নাম : আমজাদ আলী আহমেদ পিতাৰ নাম: জহৰ উদ্দিন আহমেদ ঘৰ নং : 680 বয়স : 57 লিঙ্গ : পুৰুষ	GJF1300885 ফটো উপলব্ধ	911 নাম : মমতাজ বেগম স্বামীৰ নাম: আমজাদ আলী আহমেদ ঘৰ নং : 680 বয়স : 52 লিঙ্গ : মহিলা	GJF1300896 ফটো উপলব্ধ	S 912 নাম : আৰজুআৰা বেগম পিতাৰ নাম: আমজাদ আলী আহমেদ ঘৰ নং : 680 বয়স : 26 লিঙ্গ : মহিলা	GJF0273110 ফটো উপলব্ধ
913 নাম : বেগম ইমৰানা পিতাৰ নাম: আমজাদ আলী আহমেদ ঘৰ নং : 640 বয়স : 20 লিঙ্গ : মহিলা	QPZ0146613 ফটো উপলব্ধ	914 নাম : মিঠন চক্ৰবৰ্তী পিতাৰ নাম: মতিন চক্ৰবৰ্তী ঘৰ নং : 682 বয়স : 27 লিঙ্গ : পুৰুষ	GJF0249524 ফটো উপলব্ধ	915 নাম : উত্তম চক্ৰবৰ্তী পিতাৰ নাম: যতীন চক্ৰবৰ্তী ঘৰ নং : 682 বয়স : 26 লিঙ্গ : পুৰুষ	GJF0389700 ফটো উপলব্ধ
916 নাম : ধবজোতি ৰায় পিতাৰ নাম: সুকমল ৰায় ঘৰ নং : 642 বয়স : 26 লিঙ্গ : মহিলা	GJF0418780 ফটো উপলব্ধ	917 নাম : ৰিনা চক্ৰবৰ্তী স্বামীৰ নাম: যতীন চক্ৰবৰ্তী ঘৰ নং : 682 বয়স : 52 লিঙ্গ : মহিলা	GJF1300954 ফটো উপলব্ধ	918 নাম : অপিয়ল সেখ পিতাৰ নাম: খ যবৰ আলী ঘৰ নং : 644 বয়স : 43 লিঙ্গ : পুৰুষ	GJF1300614 ফটো উপলব্ধ
919 নাম : কহিনুৰ বেগম স্বামীৰ নাম: অপিয়ল সেখ ঘৰ নং : 644 বয়স : 33 লিঙ্গ : মহিলা	GJF1301139 ফটো উপলব্ধ	920 নাম : ছামিনা খাতুন স্বামীৰ নাম: আব্দুল আজিজ ঘৰ নং : দফৰপুৰ বয়স : 25 লিঙ্গ : মহিলা	GJF1320068 ফটো উপলব্ধ	921 নাম : মেহেদি ইছলাম পিতাৰ নাম: ইনসাৰ আলী ঘৰ নং : দফৰপুৰ বয়স : 22 লিঙ্গ : পুৰুষ	QPZ0214569 ফটো উপলব্ধ



922	1	QPZ0253781	ফটো উপলব্ধ	923	1	QPZ0253880	ফটো উপলব্ধ	924	1	QPZ0253948	ফটো উপলব্ধ
নাম : বাসিদুল সেখ পিতাৰ নাম : এক্ৰামুল হক ঘৰ নং : ৬০০ বয়স : 18 লিঙ্গ : পুৰুষ				নাম : আজিজুল ইছলাম পিতাৰ নাম : মোজাহক আলী ঘৰ নং : 486 ক বয়স : 19 লিঙ্গ : পুৰুষ				নাম : মোসোমী খাতুন স্বামীৰ নাম : ছানোয়াৰ হোছেন ঘৰ নং : ৫৮০ ক বয়স : 21 লিঙ্গ : মহিলা			
925	1	QPZ0254060	ফটো উপলব্ধ	926	1	QPZ0254250	ফটো উপলব্ধ	927	1	QPZ0254276	ফটো উপলব্ধ
নাম : আফৰুজা বেগম পিতাৰ নাম : ফজল হক ঘৰ নং : ৫৭১ বয়স : 19 লিঙ্গ : মহিলা				নাম : ইয়াছিন আৰাফত পিতাৰ নাম : ইউনুছ আলী ঘৰ নং : ৬০৬ বয়স : 21 লিঙ্গ : পুৰুষ				নাম : এছা হক আলী পিতাৰ নাম : ইছমাইল সেখ ঘৰ নং : 605 ক বয়স : 18 লিঙ্গ : পুৰুষ			
928	1	QPZ0254391	ফটো উপলব্ধ	929	1	GJF1258000	ফটো উপলব্ধ	930	1	GJF1276239	ফটো উপলব্ধ
নাম : মেহীৰ আলম পিতাৰ নাম : আবুল ফজল ঘৰ নং : 540 বয়স : 19 লিঙ্গ : পুৰুষ				নাম : ৰুমি অধিকাৰী পিতাৰ নাম : মনিন্দ্র নাথ অধিকাৰী ঘৰ নং : ৫১৬ বয়স : 46 লিঙ্গ : মহিলা				নাম : নুৰ ভান বেগম পিতাৰ নাম : নবৰ আলী ঘৰ নং : 638 বয়স : 44 লিঙ্গ : মহিলা			
#2 931	1	GJF2084572	ফটো উপলব্ধ	932	1	QPZ0267914	ফটো উপলব্ধ	933	1	QPZ0273771	ফটো উপলব্ধ
নাম : নাছিম খাতুন স্বামীৰ নাম : ছাদ্দাম হোছেইন ঘৰ নং : 618 বয়স : 23 লিঙ্গ : মহিলা				নাম : সহৰান বিবি স্বামীৰ নাম : জব্বাৰ আলী ঘৰ নং : 637 বয়স : 41 লিঙ্গ : মহিলা				নাম : মোফিদা খাতুন পিতাৰ নাম : কাচু সেখ ঘৰ নং : ৫৭৯ বয়স : 22 লিঙ্গ : মহিলা			
934	1	QPZ0275354	ফটো উপলব্ধ	935	1	QPZ0275370	ফটো উপলব্ধ	936	1	QPZ0277053	ফটো উপলব্ধ
নাম : আবেদা পাৰবিন পিতাৰ নাম : আব্দুল ছোবান ঘৰ নং : ৫৯৭ বয়স : 19 লিঙ্গ : মহিলা				নাম : তাবিক ৰহমান পিতাৰ নাম : আনিচুৰ ৰহমান ঘৰ নং : ৫৩৭ বয়স : 18 লিঙ্গ : পুৰুষ				নাম : মৰমি খাতুন পিতাৰ নাম : মফিদুৰ ৰহমান ঘৰ নং : ৫৮৪ বয়স : 19 লিঙ্গ : মহিলা			
937	1	QPZ0277269	ফটো উপলব্ধ	938	1	QPZ0277442	ফটো উপলব্ধ	939	1	QPZ0277475	ফটো উপলব্ধ
নাম : ইস্তিফা পাৰবীন পিতাৰ নাম : ইব্রাহিম আলী ঘৰ নং : ৬০৫ বয়স : 20 লিঙ্গ : মহিলা				নাম : লতিফা ইয়াছমিন পিতাৰ নাম : লক্ষৰ আলী ঘৰ নং : ৬০৭ বয়স : 18 লিঙ্গ : মহিলা				নাম : ইমাম বোখাৰি পিতাৰ নাম : ইছমাইল আলী ঘৰ নং : ৬২৪ বয়স : 19 লিঙ্গ : পুৰুষ			
940	1	QPZ0277558	ফটো উপলব্ধ	941	1	QPZ0277905	ফটো উপলব্ধ	942	1	QPZ0280784	ফটো উপলব্ধ
নাম : মকবুল আলী পিতাৰ নাম : বাবু সেখ ঘৰ নং : ৫৬১ বয়স : 18 লিঙ্গ : পুৰুষ				নাম : ইফতাৰা ইয়াছমিন পিতাৰ নাম : ইব্রাহিম আলী ছিদ্দিক ঘৰ নং : ৬২৪ বয়স : 18 লিঙ্গ : মহিলা				নাম : আসৰাফুল হক পিতাৰ নাম : আবুল হুছেইন ঘৰ নং : ৬০৫ বয়স : 18 লিঙ্গ : পুৰুষ			
943	1	QPZ0287714	ফটো উপলব্ধ	944	1	QPZ0287748	ফটো উপলব্ধ	945	1	QPZ0287854	ফটো উপলব্ধ
নাম : জোনমনি ৰায় পিতাৰ নাম : প্ৰফুল্ল ৰায় ঘৰ নং : ৫৩০ বয়স : 19 লিঙ্গ : মহিলা				নাম : ইছা হক পিতাৰ নাম : আয়ুব আলী ঘৰ নং : ৪৮৩ বয়স : 18 লিঙ্গ : পুৰুষ				নাম : মফিজুল হক পিতাৰ নাম : মোজাফ্ফৰ আলী ঘৰ নং : দফৰপুৰ বয়স : 18 লিঙ্গ : পুৰুষ			
946	1	QPZ0288233	ফটো উপলব্ধ	947	1	QPZ0292631	ফটো উপলব্ধ	948	1	QPZ0292730	ফটো উপলব্ধ
নাম : আসৰাফুল হক পিতাৰ নাম : ফকৰ উদ্দিন সেখ ঘৰ নং : ৪৯৭ বয়স : 18 লিঙ্গ : পুৰুষ				নাম : আব্দুল হামিদ সেখ পিতাৰ নাম : ৰফিকুল হক ঘৰ নং : ৫৪৫ বয়স : 19 লিঙ্গ : পুৰুষ				নাম : ছফিকুল ৰহমান পিতাৰ নাম : হবিবৰ ৰহমান ঘৰ নং : ৫৬৪ বয়স : 18 লিঙ্গ : পুৰুষ			
949	1	QPZ0292961	ফটো উপলব্ধ	950	1	QPZ0293076	ফটো উপলব্ধ	951	1	QPZ0296079	ফটো উপলব্ধ
নাম : সয়েল ৰহমান পিতাৰ নাম : হানিফ আলী ঘৰ নং : ৫৩৭ বয়স : 18 লিঙ্গ : পুৰুষ				নাম : বাপ্পী চন্দ্ৰ ৰায় পিতাৰ নাম : বিসাদু ৰায় ঘৰ নং : ৫০৮ বয়স : 19 লিঙ্গ : পুৰুষ				নাম : বিশাল ৰায় পিতাৰ নাম : গোপাল চন্দ্ৰ ৰায় ঘৰ নং : ৫২০ বয়স : 19 লিঙ্গ : পুৰুষ			



952	1	QPZ0296368
নাম : আৰশিদা বেগম পিতাৰ নাম: আবেদ আলী সেখ ঘৰ নং : ৫৬১ বয়স : 18 লিঙ্গ : মহিলা		
ফটো উপলব্ধ		

953	1	QPZ0297952
নাম : মাফুজা খাতুন পিতাৰ নাম: আমিনুৰ রহমান ঘৰ নং : ৬১৫ বয়স : 27 লিঙ্গ : মহিলা		
ফটো উপলব্ধ		

954	1	QPZ0300848
নাম : জাহিদুৰ সেখ মাতৃৰ নাম: জহুৰা বিবি ঘৰ নং : ৫৪৮ বয়স : 19 লিঙ্গ : পুৰুষ		
ফটো উপলব্ধ		

955	1	QPZ0302992
নাম : নিৰ্মল ৰায় পিতাৰ নাম: কমল ৰায় ঘৰ নং : ৫২৭ বয়স : 18 লিঙ্গ : পুৰুষ		
ফটো উপলব্ধ		

956	1	QPZ0304196
নাম : আৰজুফা খাতুন পিতাৰ নাম: আজান আলী ঘৰ নং : ৪৯৬ বয়স : 19 লিঙ্গ : মহিলা		
ফটো উপলব্ধ		

957	1	QPZ0306084
নাম : নুৰ খাতুন বেওয়া স্বামীৰ নাম: আব্দুল ছাত্তাৰ ঘৰ নং : ৫৯৭ বয়স : 36 লিঙ্গ : মহিলা		
ফটো উপলব্ধ		



958	1	QPZ0324400
নাম : ছৈয়দা বিবি স্বামীৰ নাম : হানিফ আলী ঘৰ নং : ৫৩৭ বয়স : 38 লিঙ্গ : মহিলা		ফটো উপলব্ধ

959	1	QPZ0324855
নাম : সাহেমা খাতুন স্বামীৰ নাম : সহিদুৰ ৰহমান ঘৰ নং : 613 বয়স : 29 লিঙ্গ : মহিলা		ফটো উপলব্ধ

## ভোটাৰৰ সাৰাংশ

## A) ভোটাৰৰ সংখ্যা

	তালিকাৰ প্ৰকাৰ	তালিকাৰ চিনাক্তকৰণ	ভোটাৰৰ সংখ্যা				
			পুৰুষ	মহিলা	৩য় লিঙ্গ	মুঠ	
I	মূল তালিকা	মূল তালিকা	বিশেষ সংশোধন, 2026 চনৰ পূৰ্বৰ 2025 চনৰ মূল তালিকাৰ লগত থকা সংযোজন সমূহ একত্ৰিতকৰন কৰা তালিকা ।	486	435	0	921
II	যোগ তালিকা	পৰিপূৰক 1	বিশেষ সংক্ষিপ্ত সংশোধন, 2026	19	17	0	36
		পৰিপূৰক 2	অনবিচ্ছিন্ন সংশোধন 2026	0	2	0	2
			মুঠ	19	19	0	38
III	বিয়োজন তালিকা	পৰিপূৰক 1	বিশেষ সংক্ষিপ্ত সংশোধন, 2026	0	13	0	13
		পৰিপূৰক 2	অনবিচ্ছিন্ন সংশোধন 2026	0	2	0	2
			মুঠ	0	15	0	15
IV	লিংগ ক্ষেত্ৰত পৰিবৰ্তনৰ বাবে পাৰ্থক্য			0	0	0	0
এই সংশোধনৰ পিছত ভোটাৰ তালিকাত ভোটাৰৰ মুঠ সংখ্যা (I+II-III+IV)				505	439	0	944

## B) শুধৰনীৰ সংখ্যা

তালিকাৰ প্ৰকাৰ	তালিকাৰ চিনাক্তকৰণ	শুধৰনীৰ সংখ্যা
পৰিপূৰক 1	বিশেষ সংক্ষিপ্ত সংশোধন, 2026	9
পৰিপূৰক 2	অনবিচ্ছিন্ন সংশোধন 2026	2
	মুঠ	11

নিৰ্বাচক পঞ্জীয়ন বিষয়াৰ স্বাক্ষৰ

E-মত, S-স্থানান্তৰিত/ বাসস্থান পৰিবৰ্তন, R-প্ৰতিলিপি, M-নিখোজ, Q-অযোগ্য