



ভোটাৰ তালিকা 2026 S03 অসম

| | | | | | | | | | | | | | | | | | | | | | |
|---|-------------------------|--|-------|-----------|-----|--------------|--------------------|----------|---|-------|-------------------------|------------|--------------------|------|-----------|-----------|----------------------|------|------------|--------|----------|
| বিধানসভা সমষ্টিৰ নম্বৰ, নাম আৰু সংৰক্ষণৰ স্থিতি : 70 - বিশ্বনাথ (সাধাৰণ) | | খণ্ড নং : 104 | | | | | | | | | | | | | | | | | | | |
| এই বিধানসভা সমষ্টিত কোন সংসদীয় সমষ্টিৰ অন্তৰ্গত তাৰ নম্বৰ, নাম আৰু সংৰক্ষণ স্থিতি : 11 - শোণিতপুৰ (সাধাৰণ) | | | | | | | | | | | | | | | | | | | | | |
| 1. সংশোধনৰ বিৱৰণ | | | | | | | | | | | | | | | | | | | | | |
| সংশোধনৰ বছৰ | 2026 | তালিকাৰ চিনাক্তকৰণ | | | | | | | | | | | | | | | | | | | |
| ভিত্তি তাৰিখ | 01-04-2026 | বিশেষ সংশোধন, 2026 চনৰ পূৰ্বৰ 2025 চনৰ মূল তালিকাৰ লগত থকা সংযোজন সমূহ একত্ৰিতকৰণ কৰা তালিকা। | | | | | | | | | | | | | | | | | | | |
| সংশোধনৰ প্ৰকাৰ | বিশেষ সংশোধন 2026 | | | | | | | | | | | | | | | | | | | | |
| প্ৰকাশনৰ তাৰিখ | 23-03-2026 | | | | | | | | | | | | | | | | | | | | |
| 2. খণ্ড আৰু ভোটগ্ৰহন কেন্দ্ৰৰ বিৱৰণ | | | | | | | | | | | | | | | | | | | | | |
| খণ্ডৰ অন্তৰ্গত এলেকা সমূহৰ নম্বৰ আৰু নাম | | | | | | | | | | | | | | | | | | | | | |
| 1-প্ৰতাপগড় চাহবাগিচা (অংশ) | | <table border="1" style="width: 100%; border-collapse: collapse;"> <tr> <td>মূল চহৰ/গাওঁ</td> <td>: প্ৰতাপগড় ৯১/১৫৮</td> </tr> <tr> <td>ৱাৰ্ড নং</td> <td>:</td> </tr> <tr> <td>ডাকঘৰ</td> <td>: চাৰিআলি (মুখ্য ডাকঘৰ)</td> </tr> <tr> <td>পুলিচ থানা</td> <td>: বিশ্বনাথ চাৰিআলি</td> </tr> <tr> <td>ব্লক</td> <td>: সাকোমথা</td> </tr> <tr> <td>ৰাজহ চক্ৰ</td> <td>: বিশ্বনাথ ৰাজহ চক্ৰ</td> </tr> <tr> <td>জিলা</td> <td>: বিশ্বনাথ</td> </tr> <tr> <td>পিনকোড</td> <td>: 784176</td> </tr> </table> | | | | মূল চহৰ/গাওঁ | : প্ৰতাপগড় ৯১/১৫৮ | ৱাৰ্ড নং | : | ডাকঘৰ | : চাৰিআলি (মুখ্য ডাকঘৰ) | পুলিচ থানা | : বিশ্বনাথ চাৰিআলি | ব্লক | : সাকোমথা | ৰাজহ চক্ৰ | : বিশ্বনাথ ৰাজহ চক্ৰ | জিলা | : বিশ্বনাথ | পিনকোড | : 784176 |
| মূল চহৰ/গাওঁ | : প্ৰতাপগড় ৯১/১৫৮ | | | | | | | | | | | | | | | | | | | | |
| ৱাৰ্ড নং | : | | | | | | | | | | | | | | | | | | | | |
| ডাকঘৰ | : চাৰিআলি (মুখ্য ডাকঘৰ) | | | | | | | | | | | | | | | | | | | | |
| পুলিচ থানা | : বিশ্বনাথ চাৰিআলি | | | | | | | | | | | | | | | | | | | | |
| ব্লক | : সাকোমথা | | | | | | | | | | | | | | | | | | | | |
| ৰাজহ চক্ৰ | : বিশ্বনাথ ৰাজহ চক্ৰ | | | | | | | | | | | | | | | | | | | | |
| জিলা | : বিশ্বনাথ | | | | | | | | | | | | | | | | | | | | |
| পিনকোড | : 784176 | | | | | | | | | | | | | | | | | | | | |
| 3. ভোটগ্ৰহন কেন্দ্ৰৰ বিৱৰণ | | | | | | | | | | | | | | | | | | | | | |
| ভোটগ্ৰহন কেন্দ্ৰৰ নম্বৰ আৰু নাম : | | ভোটগ্ৰহন কেন্দ্ৰৰ প্ৰকাৰ (পুৰুষ/মহিলা/সাধাৰণ) | | সাধাৰণ | | | | | | | | | | | | | | | | | |
| 104 - প্ৰতাপগড় চাহ বাগিছা আদৰ্শ এম.ই. স্কুল (দক্ষিণ অংশ) | | খণ্ডৰ অন্তৰ্গত সহায়ক ভোটগ্ৰহন কেন্দ্ৰৰ সংখ্যা : | | 0 | | | | | | | | | | | | | | | | | |
| ভোটগ্ৰহন কেন্দ্ৰৰ ঠিকনা : | | | | | | | | | | | | | | | | | | | | | |
| প্ৰতাপগড় চাহ বাগিছা আদৰ্শ এম.ই. স্কুল, কোঠা নং ১, প্ৰতাপগড় চাহ বাগিছা | | | | | | | | | | | | | | | | | | | | | |
| 4. ভোটাৰৰ সংখ্যা | | | | | | | | | | | | | | | | | | | | | |
| আৰম্ভনি ক্ৰমিক নং | শেষ ক্ৰমিক নং | মুঠ ভোটাৰ | | | | | | | | | | | | | | | | | | | |
| | | পুৰুষ | মহিলা | ৩য় লিঙ্গ | মুঠ | | | | | | | | | | | | | | | | |
| 1 | 976 | 454 | 517 | 0 | 971 | | | | | | | | | | | | | | | | |

নিৰ্বাচক পঞ্জীয়ন বিষয়াৰ স্বাক্ষৰ

Nazri Naksha

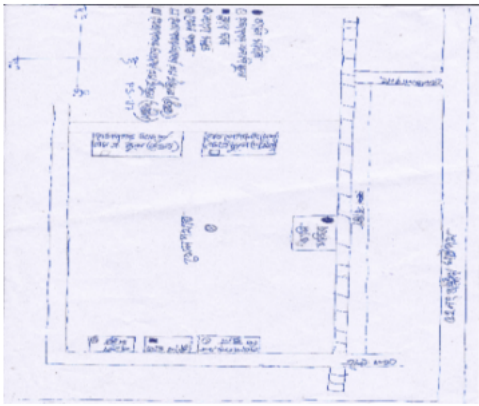

Google Map View



Polling Station Building Front View



ভোটগ্ৰহন কেন্দ্ৰৰ সন্মুখৰ দৃশ্য



Cad View

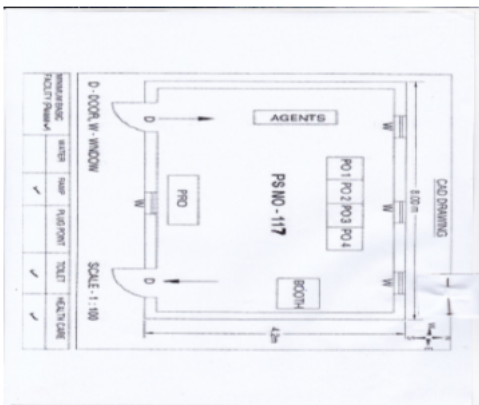



| | | | | | |
|--|--------------------------|---|--------------------------|---|--------------------------|
| 1 নাম : পূৰ্ণা মুণ্ডা পিতাৰ নাম: ৰাজেন মুণ্ডা ঘৰ নং : ১৩৮ বয়স : 33 লিঙ্গ : পুৰুষ | CQG0418855 ফটো উপলব্ধ | 2 নাম : কৈশল্যা কৰ্মকাৰ স্বামীৰ নাম: হৰি কৰ্মকাৰ ঘৰ নং : ৩০৩ বয়স : 72 লিঙ্গ : মহিলা | CQG1124841 ফটো উপলব্ধ | 3 নাম : ভৱানী চনা তাঁতী স্বামীৰ নাম: আজুন তাঁতী ঘৰ নং : ৪০৪ বয়স : 39 লিঙ্গ : মহিলা | CQG0382523 ফটো উপলব্ধ |
| 4 নাম : উতমি চাওঁৰা স্বামীৰ নাম: উপেন চাওঁৰা ঘৰ নং : ৪২০ বয়স : 36 লিঙ্গ : মহিলা | CQG0413013 ফটো উপলব্ধ | 5 নাম : নিকিতা চৰ পিতাৰ নাম: পান্নালাল চৰ ঘৰ নং : ৫৩৭ বয়স : 34 লিঙ্গ : মহিলা | CQG1132474 ফটো উপলব্ধ | 6 নাম : সাবিত্ৰী তাতী স্বামীৰ নাম: চুকু তাতী ঘৰ নং : ৬০২ বয়স : 72 লিঙ্গ : মহিলা | CQG1124910 ফটো উপলব্ধ |
| 7 নাম : লাল তাতী মাতৃৰ নাম: সাবিত্ৰী তাতী ঘৰ নং : ৬০২ বয়স : 62 লিঙ্গ : পুৰুষ | CQG1124921 ফটো উপলব্ধ | 8 নাম : হীৰা তাতী স্বামীৰ নাম: লাল তাতী ঘৰ নং : ৬০২ বয়স : 57 লিঙ্গ : মহিলা | CQG1124932 ফটো উপলব্ধ | 9 নাম : দীপক তাতী পিতাৰ নাম: লাল তাতী ঘৰ নং : ৬০২ বয়স : 35 লিঙ্গ : পুৰুষ | CQG1124943 ফটো উপলব্ধ |
| 10 নাম : নিকিতা তাতী স্বামীৰ নাম: দীপক তাতী ঘৰ নং : ৬০২ বয়স : 32 লিঙ্গ : মহিলা | CQG1132452 ফটো উপলব্ধ | 11 নাম : দীপক নায়ক পিতাৰ নাম: নকুল নায়ক ঘৰ নং : ৬০৩ বয়স : 52 লিঙ্গ : পুৰুষ | CQG1124954 ফটো উপলব্ধ | 12 নাম : ফুলতুলি নায়ক স্বামীৰ নাম: দীপক নায়ক ঘৰ নং : ৬০৩ বয়স : 49 লিঙ্গ : মহিলা | CQG1124965 ফটো উপলব্ধ |
| 13 নাম : লক্ষ্মী চাওঁৰা স্বামীৰ নাম: গবীন চাওঁৰা ঘৰ নং : ৬০৫ বয়স : 77 লিঙ্গ : মহিলা | CQG1124998 ফটো উপলব্ধ | 14 নাম : মনেশ্বৰী চৰ পিতাৰ নাম: গোবীন চাওঁৰা ঘৰ নং : ৬০৫ বয়স : 50 লিঙ্গ : মহিলা | CQG1125004 ফটো উপলব্ধ | 15 নাম : সন্ধ্যা চাওঁৰা স্বামীৰ নাম: ৰাজেশ চাওঁৰা ঘৰ নং : ৬০৬ বয়স : 43 লিঙ্গ : মহিলা | CQG0124495 ফটো উপলব্ধ |
| 16 নাম : বিনিকা চাওঁৰা পিতাৰ নাম: ৰাজেশ চাওঁৰা ঘৰ নং : 606 বয়স : 21 লিঙ্গ : মহিলা | CQG1993468 ফটো উপলব্ধ | 17 নাম : ৰাজেশ চাওঁৰা পিতাৰ নাম: জিমু চাওঁৰা ঘৰ নং : ৬০৭ বয়স : 53 লিঙ্গ : পুৰুষ | CQG1125059 ফটো উপলব্ধ | 18 নাম : অৰুণা চাওঁৰা স্বামীৰ নাম: ৰাজেশ চাওঁৰা ঘৰ নং : ৬০৭ বয়স : 52 লিঙ্গ : মহিলা | CQG1334622 ফটো উপলব্ধ |
| 19 নাম : হীৰেশ চাওঁৰা পিতাৰ নাম: ৰাজেশ চাওঁৰা ঘৰ নং : ৬০৭ বয়স : 27 লিঙ্গ : পুৰুষ | CQG1334580 ফটো উপলব্ধ | 20 নাম : চাৰামনি চাওঁৰা স্বামীৰ নাম: হীৰেশ চাওঁৰা ঘৰ নং : 607 বয়স : 25 লিঙ্গ : মহিলা | DAS0070755 ফটো উপলব্ধ | 21 নাম : জনি তাঁতি পিতাৰ নাম: অমৰদাস তাঁতি ঘৰ নং : ৬০৯ বয়স : 47 লিঙ্গ : পুৰুষ | CQG1125082 ফটো উপলব্ধ |
| 22 নাম : জয়শ্ৰী তাঁতি স্বামীৰ নাম: জনি তাঁতি ঘৰ নং : ৬০৯ বয়স : 42 লিঙ্গ : মহিলা | CQG1125093 ফটো উপলব্ধ | 23 নাম : অভিৰাম তাঁতি পিতাৰ নাম: অমৰ দাস তাঁতি ঘৰ নং : ৬১০ বয়স : 67 লিঙ্গ : পুৰুষ | CQG1125106 ফটো উপলব্ধ | 24 নাম : কৰুণা তাঁতি স্বামীৰ নাম: অভি তাঁতি ঘৰ নং : ৬১০ বয়স : 62 লিঙ্গ : মহিলা | CQG1125117 ফটো উপলব্ধ |
| 25 নাম : অমিত তাঁতি পিতাৰ নাম: অভি তাঁতি ঘৰ নং : ৬১০ বয়স : 32 লিঙ্গ : পুৰুষ | CQG1132236 ফটো উপলব্ধ | 26 নাম : প্ৰমিলা তাঁতি স্বামীৰ নাম: অমিত তাঁতি ঘৰ নং : 610 বয়স : 20 লিঙ্গ : মহিলা | DAS0128314 ফটো উপলব্ধ | 27 নাম : চামেলু তাঁতি পিতাৰ নাম: লখন তাঁতি ঘৰ নং : ৬১১ বয়স : 67 লিঙ্গ : পুৰুষ | CQG1125128 ফটো উপলব্ধ |
| 28 নাম : জয়মতী তাঁতি স্বামীৰ নাম: চামেল তাঁতি ঘৰ নং : ৬১১ বয়স : 62 লিঙ্গ : মহিলা | CQG1125139 ফটো উপলব্ধ | 29 নাম : সুমনী তাঁতি পিতাৰ নাম: চামেল তাঁতি ঘৰ নং : ৬১১ বয়স : 37 লিঙ্গ : মহিলা | CQG1132350 ফটো উপলব্ধ | 30 নাম : অনিমা চনা তাঁতী স্বামীৰ নাম: চিমচন তাঁতী ঘৰ নং : 611 বয়স : 37 লিঙ্গ : মহিলা | CQG1972579 ফটো উপলব্ধ |



| | | |
|--|---|--|
| <p>31</p> <p>নাম : শান্তি তাতি পিতাৰ নাম: চামেল তাতি ঘৰ নং : ৬১১ বয়স : ৪৫ লিঙ্গ : মহিলা</p> <p>ফটো উপলব্ধ</p> <p>CQG1132087</p> | <p>32</p> <p>নাম : চিমচন তাতি পিতাৰ নাম: চামেল তাতি ঘৰ নং : ৬১১ বয়স : 32 লিঙ্গ : পুৰুষ</p> <p>ফটো উপলব্ধ</p> <p>CQG1132203</p> | <p>33</p> <p>নাম : লক্ষয় তাতি পিতাৰ নাম: গুৰুচৰন তাতি ঘৰ নং : ৬১৩ বয়স : 57 লিঙ্গ : পুৰুষ</p> <p>ফটো উপলব্ধ</p> <p>CQG1125140</p> |
| <p>34</p> <p>নাম : অম্বিকা তাতি স্বামীৰ নাম: লক্ষয় তাতি ঘৰ নং : ৬১৩ বয়স : 52 লিঙ্গ : মহিলা</p> <p>ফটো উপলব্ধ</p> <p>CQG1125151</p> | <p>35</p> <p>নাম : প্ৰমোন তাঁতী পিতাৰ নাম: লক্ষয় তাঁতী ঘৰ নং : ৬১৩ বয়স : 34 লিঙ্গ : পুৰুষ</p> <p>ফটো উপলব্ধ</p> <p>CQG0162917</p> | <p>36</p> <p>নাম : অমিত তাঁতি পিতাৰ নাম: লখু তাঁতী ঘৰ নং : 613 বয়স : 31 লিঙ্গ : পুৰুষ</p> <p>ফটো উপলব্ধ</p> <p>CQG0167643</p> |
| <p>37</p> <p>নাম : মৰমী তাঁতি পিতাৰ নাম: লখু তাঁতি ঘৰ নং : ৬১৩ বয়স : 28 লিঙ্গ : মহিলা</p> <p>ফটো উপলব্ধ</p> <p>CQG0413435</p> | <p>38</p> <p>নাম : লক্ষ্মী তাঁতি স্বামীৰ নাম: বালী তাঁতি ঘৰ নং : ৬১৪ বয়স : 77 লিঙ্গ : মহিলা</p> <p>ফটো উপলব্ধ</p> <p>CQG1125162</p> | <p>39</p> <p>নাম : দৰব তাঁতি পিতাৰ নাম: বালী তাঁতি ঘৰ নং : ৬১৪ বয়স : 52 লিঙ্গ : পুৰুষ</p> <p>ফটো উপলব্ধ</p> <p>CQG1125173</p> |
| <p>40</p> <p>নাম : পঞ্চমী তাতি পিতাৰ নাম: বালী তাতি ঘৰ নং : ৬১৪ বয়স : 42 লিঙ্গ : মহিলা</p> <p>ফটো উপলব্ধ</p> <p>CQG1125184</p> | <p>41</p> <p>নাম : বিবিকা তাঁতী পিতাৰ নাম: বামদেও তাঁতী ঘৰ নং : 614 বয়স : 25 লিঙ্গ : মহিলা</p> <p>ফটো উপলব্ধ</p> <p>CQG1972561</p> | <p>42</p> <p>নাম : বসন্ত নায়ক পিতাৰ নাম: সহদেব নায়ক ঘৰ নং : ৬১৫ বয়স : 67 লিঙ্গ : পুৰুষ</p> <p>ফটো উপলব্ধ</p> <p>CQG1125195</p> |
| <p>43</p> <p>নাম : লাল নায়ক স্বামীৰ নাম: বসন্ত নায়ক ঘৰ নং : ৬১৫ বয়স : 57 লিঙ্গ : মহিলা</p> <p>ফটো উপলব্ধ</p> <p>CQG1125208</p> | <p>44</p> <p>নাম : চালমী নায়ক স্বামীৰ নাম: জয় নায়ক ঘৰ নং : ৬১৫ বয়স : 37 লিঙ্গ : মহিলা</p> <p>ফটো উপলব্ধ</p> <p>CQG1125220</p> | <p>45</p> <p>নাম : ৰোহিত নায়ক পিতাৰ নাম: বসন্ত নায়ক ঘৰ নং : ৬১৫ বয়স : 35 লিঙ্গ : পুৰুষ</p> <p>ফটো উপলব্ধ</p> <p>CQG1132292</p> |
| <p>46</p> <p>নাম : ৰইবাৰুদ দগুচী পিতাৰ নাম: বসন্ত দগুচী ঘৰ নং : ৬১৫ বয়স : 33 লিঙ্গ : পুৰুষ</p> <p>ফটো উপলব্ধ</p> <p>CQG1343375</p> | <p>47</p> <p>নাম : দীপা নায়ক স্বামীৰ নাম: ৰোহিত নায়ক ঘৰ নং : ৬১৫ বয়স : 32 লিঙ্গ : মহিলা</p> <p>ফটো উপলব্ধ</p> <p>CQG1132316</p> | <p>48</p> <p>নাম : বিকি নায়ক পিতাৰ নাম: জয় নায়ক ঘৰ নং : ৬১৫ বয়স : 25 লিঙ্গ : পুৰুষ</p> <p>ফটো উপলব্ধ</p> <p>CQG0416065</p> |
| <p>49</p> <p>নাম : অনামিকা কৰ্মকাৰ নায়ক স্বামীৰ নাম: বিকি নায়ক ঘৰ নং : ৬১৫ বয়স : 22 লিঙ্গ : মহিলা</p> <p>ফটো উপলব্ধ</p> <p>CQG1303007</p> | <p>50</p> <p>নাম : ফালগুনী তাতি স্বামীৰ নাম: কষ্ট তাতি ঘৰ নং : ৬১৬ বয়স : 67 লিঙ্গ : মহিলা</p> <p>ফটো উপলব্ধ</p> <p>CQG1125231</p> | <p>51</p> <p>নাম : চঞ্চল তাঁতি পিতাৰ নাম: দয়া তাঁতি ঘৰ নং : ৬১৬ বয়স : 47 লিঙ্গ : পুৰুষ</p> <p>ফটো উপলব্ধ</p> <p>CQG1125242</p> |
| <p>52</p> <p>নাম : চাৰিকা তাঁতি স্বামীৰ নাম: চঞ্চল তাঁতি ঘৰ নং : ৬১৬ বয়স : 45 লিঙ্গ : মহিলা</p> <p>ফটো উপলব্ধ</p> <p>CQG1125253</p> | <p>53</p> <p>নাম : যোচেফ তাঁতী পিতাৰ নাম: দয়া তাঁতী ঘৰ নং : ৬১৬ বয়স : 42 লিঙ্গ : পুৰুষ</p> <p>ফটো উপলব্ধ</p> <p>CQG1125264</p> | <p>54</p> <p>নাম : মৰমী তাঁতী স্বামীৰ নাম: যোচেফ তাঁতী ঘৰ নং : ৬১৬ বয়স : 30 লিঙ্গ : মহিলা</p> <p>ফটো উপলব্ধ</p> <p>CQG0382465</p> |
| <p>55</p> <p>নাম : দেব তাঁতি পিতাৰ নাম: অৰুণ তাঁতি ঘৰ নং : 616 বয়স : 22 লিঙ্গ : পুৰুষ</p> <p>ফটো উপলব্ধ</p> <p>CQG1976679</p> | <p>56</p> <p>নাম : লাকি তাঁতি পিতাৰ নাম: চঞ্চল তাঁতি ঘৰ নং : 616 বয়স : 22 লিঙ্গ : মহিলা</p> <p>ফটো উপলব্ধ</p> <p>CQG1976968</p> | <p>57</p> <p>নাম : সুকৰমণী তাতি স্বামীৰ নাম: শিব তাতি ঘৰ নং : ৬১৭ বয়স : 59 লিঙ্গ : মহিলা</p> <p>ফটো উপলব্ধ</p> <p>CQG1125275</p> |
| <p>58</p> <p>নাম : অমিত তাঁতী পিতাৰ নাম: শিব তাঁতী ঘৰ নং : ৬১৭ বয়স : 40 লিঙ্গ : পুৰুষ</p> <p>ফটো উপলব্ধ</p> <p>CQG1125297</p> | <p>59</p> <p>নাম : চুচিলা তাঁতি ভূমিজ পিতাৰ নাম: অজয় ভূমিজ ঘৰ নং : ৬১৭ বয়স : 39 লিঙ্গ : মহিলা</p> <p>ফটো উপলব্ধ</p> <p>CQG1125286</p> | <p>60</p> <p>নাম : মিনা তাঁতী স্বামীৰ নাম: অমিত তাঁতী ঘৰ নং : ৬১৭ বয়স : 39 লিঙ্গ : মহিলা</p> <p>ফটো উপলব্ধ</p> <p>CQG1132190</p> |



বিধানসভা সমষ্টিৰ নম্বৰ আৰু নাম : 70-বিশ্বনাথ
অংশৰ নম্বৰ আৰু নাম : 1-প্ৰতাপগড় চাহবাগিচা (অংশ)

| | | | | | |
|---|--------------------------|---|--------------------------|--|--------------------------|
| 61 নাম : অন্জলী তাঁতী স্বামীৰ নাম: হৰমিত তাঁতী ঘৰ নং : ৬১৭ বয়স : 35 লিঙ্গ : মহিলা | CQG0382556 ফটো উপলব্ধ | 62 নাম : হোমীত তাঁতী পিতাৰ নাম: চিব তাঁতী ঘৰ নং : ৬১৭ বয়স : 35 লিঙ্গ : পুৰুষ | CQG0277095 ফটো উপলব্ধ | 63 নাম : প্ৰবিন তাঁতী পিতাৰ নাম: শিৱ তাঁতী ঘৰ নং : ৬১৭ বয়স : 34 লিঙ্গ : পুৰুষ | CQG0277137 ফটো উপলব্ধ |
| 64 নাম : কাচিম আনচাৰি পিতাৰ নাম: হালিম আনচাৰি ঘৰ নং : ৬১৮ বয়স : 69 লিঙ্গ : পুৰুষ | CQG1125300 ফটো উপলব্ধ | 65 নাম : চামচাদ হুছেইন পিতাৰ নাম: আবুল হুছেইন ঘৰ নং : ৬১৮ বয়স : 54 লিঙ্গ : পুৰুষ | CQG1125344 ফটো উপলব্ধ | 66 নাম : জাকিৰ হুছেইন পিতাৰ নাম: আবুল হুছেইন ঘৰ নং : ৬১৮ বয়স : 52 লিঙ্গ : পুৰুষ | CQG1125322 ফটো উপলব্ধ |
| 67 নাম : পৰিয়াম জাহান স্বামীৰ নাম: চামচাদ হুছেইন ঘৰ নং : ৬১৮ বয়স : 49 লিঙ্গ : মহিলা | CQG1125355 ফটো উপলব্ধ | 68 নাম : মুন্নি খাতুন স্বামীৰ নাম: কাশিম আনচাৰি ঘৰ নং : ৬১৮ বয়স : 47 লিঙ্গ : মহিলা | CQG1125311 ফটো উপলব্ধ | 69 নাম : শহিদা খাতুন স্বামীৰ নাম: জাকিৰ হুছেইন ঘৰ নং : ৬১৮ বয়স : 42 লিঙ্গ : মহিলা | CQG1125333 ফটো উপলব্ধ |
| 70 নাম : আনোৱাৰ হুছেইন পিতাৰ নাম: কাচিম আনচাৰী ঘৰ নং : ৬১৮ বয়স : 37 লিঙ্গ : পুৰুষ | CQG1125366 ফটো উপলব্ধ | 71 নাম : আখতাৰ হুছেইন পিতাৰ নাম: কাচিম আনচাৰী ঘৰ নং : ৬১৮ বয়স : 37 লিঙ্গ : পুৰুষ | CQG1125377 ফটো উপলব্ধ | 72 নাম : চামিনা খাতুন স্বামীৰ নাম: আনোৱাৰ হুছেইন ঘৰ নং : ৬১৮ বয়স : 30 লিঙ্গ : মহিলা | CQG0277285 ফটো উপলব্ধ |
| 73 নাম : বুকচাৰ পাৰবিন পিতাৰ নাম: কাচিম আনচাৰি ঘৰ নং : 618 বয়স : 30 লিঙ্গ : মহিলা | CQG0253641 ফটো উপলব্ধ | 74 নাম : নেহা খাতুন স্বামীৰ নাম: আখতাৰ হুছেইন ঘৰ নং : ৬১৮ বয়স : 30 লিঙ্গ : মহিলা | CQG0522144 ফটো উপলব্ধ | 75 নাম : চাৰনাম পৰ্বিন পিতাৰ নাম: জাকিৰ হোছেইন ঘৰ নং : ৬১৮ বয়স : 26 লিঙ্গ : মহিলা | CQG0382457 ফটো উপলব্ধ |
| 76 নাম : চাহিন পাৰবিন পিতাৰ নাম: জাকিৰ হুছেইন ঘৰ নং : ৬১৮ বয়স : 22 লিঙ্গ : মহিলা | CQG1300235 ফটো উপলব্ধ | 77 নাম : নৌচাদ হুছেইন পিতাৰ নাম: চামচাদ হুছেইন ঘৰ নং : 618 বয়স : 21 লিঙ্গ : পুৰুষ | CQG1982768 ফটো উপলব্ধ | 78 নাম : গৌড়ী শংকৰ চাহ পিতাৰ নাম: শিবনাথ চাহ ঘৰ নং : ৬১৯ বয়স : 62 লিঙ্গ : পুৰুষ | CQG1125388 ফটো উপলব্ধ |
| 79 নাম : জয়ন্তি চাহ স্বামীৰ নাম: গৌড়ীশংকৰ চাহ ঘৰ নং : ৬১৯ বয়স : 52 লিঙ্গ : মহিলা | CQG1125399 ফটো উপলব্ধ | 80 নাম : পিংকু চাহ পিতাৰ নাম: গৌড়ীশংকৰ চাহ ঘৰ নং : ৬১৯ বয়স : 35 লিঙ্গ : পুৰুষ | CQG1132383 ফটো উপলব্ধ | 81 নাম : বিংকু চাহ পিতাৰ নাম: গৌড়ীশংকৰ চাহ ঘৰ নং : ৬১৯ বয়স : 32 লিঙ্গ : পুৰুষ | CQG1132394 ফটো উপলব্ধ |
| 82 নাম : যোগেশ নায়ক পিতাৰ নাম: ৰমেশ নায়ক ঘৰ নং : ৬২০ বয়স : 55 লিঙ্গ : পুৰুষ | CQG1125402 ফটো উপলব্ধ | 83 নাম : চুবা তাঁতী স্বামীৰ নাম: জুগেন নায়ক ঘৰ নং : ৬২০ বয়স : 52 লিঙ্গ : মহিলা | CQG1125413 ফটো উপলব্ধ | 84 নাম : অশোক নায়ক পিতাৰ নাম: যোগেন নায়ক ঘৰ নং : ৬২০ বয়স : 34 লিঙ্গ : পুৰুষ | CQG0162925 ফটো উপলব্ধ |
| 85 নাম : জুনিলা নায়ক পিতাৰ নাম: যোগেশ নায়ক ঘৰ নং : ৬২০ বয়স : 32 লিঙ্গ : মহিলা | CQG1132349 ফটো উপলব্ধ | 86 নাম : চুনিলা নায়ক পিতাৰ নাম: যোগেন নায়ক ঘৰ নং : ৬২০ বয়স : 30 লিঙ্গ : মহিলা | CQG0162958 ফটো উপলব্ধ | 87 নাম : শিৱা নায়ক পিতাৰ নাম: যোগেন নায়ক ঘৰ নং : ৬২০ বয়স : 28 লিঙ্গ : পুৰুষ | CQG1302967 ফটো উপলব্ধ |
| 88 নাম : সুভদ্রা চাহ স্বামীৰ নাম: ৰাজকুমাৰ চাহ ঘৰ নং : ৬২১ বয়স : 47 লিঙ্গ : মহিলা | CQG1125435 ফটো উপলব্ধ | 89 নাম : শীলা চাহ পিতাৰ নাম: ৰাম প্ৰসাদ চাহ ঘৰ নং : ৬২১ বয়স : 45 লিঙ্গ : মহিলা | CQG1125446 ফটো উপলব্ধ | 90 নাম : মালতি মাহাতো স্বামীৰ নাম: ৰামবিলাস মাহাতো ঘৰ নং : ৬২২ বয়স : 66 লিঙ্গ : মহিলা | CQG1125457 ফটো উপলব্ধ |



| | | | | | |
|--|--------------------------|--|--------------------------|--|--------------------------|
| 91 নাম : ঘনশ্যাম মাহাতো পিতাৰ নাম: ৰামবিলাস মাহাতো ঘৰ নং : ৬২২ বয়স : 47 লিঙ্গ : পুৰুষ | CQG1125468 ফটো উপলব্ধ | 92 নাম : কৌশল্যা মাহাতো স্বামীৰ নাম: ঘনশ্যাম মাহাতো ঘৰ নং : ৬২২ বয়স : 42 লিঙ্গ : মহিলা | CQG1125479 ফটো উপলব্ধ | 93 নাম : গনেশ মাহাতো পিতাৰ নাম: ৰামবিলাস মাহাতো ঘৰ নং : ৬২২ বয়স : 37 লিঙ্গ : পুৰুষ | CQG1125480 ফটো উপলব্ধ |
| 94 নাম : সুমিত্ৰা মাহাতো স্বামীৰ নাম: গনেশ মাহাতো ঘৰ নং : ৬২২ বয়স : 36 লিঙ্গ : মহিলা | CQG1125491 ফটো উপলব্ধ | 95 নাম : ৰীতা মাহাতো পিতাৰ নাম: ঘনশ্যাম মাহাতো ঘৰ নং : 622 বয়স : 20 লিঙ্গ : মহিলা | DAS0012294 ফটো উপলব্ধ | 96 নাম : শিবা প্ৰসাদ কানু পিতাৰ নাম: চহন কানু ঘৰ নং : ৬২৩ বয়স : 35 লিঙ্গ : পুৰুষ | CQG0162966 ফটো উপলব্ধ |
| 97 নাম : লক্ষীন্দৰ চাওঁৰা পিতাৰ নাম: চামৰা চাওঁৰা ঘৰ নং : ৬২৬ বয়স : 53 লিঙ্গ : পুৰুষ | CQG1125559 ফটো উপলব্ধ | #2 98 নাম : পদী চাওঁৰা স্বামীৰ নাম: লক্ষীন্দৰ চাওঁৰা ঘৰ নং : ৬২৬ বয়স : 52 লিঙ্গ : মহিলা | CQG1125560 ফটো উপলব্ধ | 99 নাম : আনন্দ চাওঁৰা পিতাৰ নাম: গোমচা চাওঁৰা ঘৰ নং : ৬২৬ বয়স : 40 লিঙ্গ : পুৰুষ | CQG1125548 ফটো উপলব্ধ |
| 100 নাম : চুচেনা মণ্ডা স্বামীৰ নাম: আনন্দ চাওঁৰা ঘৰ নং : ৬২৬ বয়স : 37 লিঙ্গ : মহিলা | CQG0522136 ফটো উপলব্ধ | 101 নাম : বাবুল চাওঁৰা পিতাৰ নাম: লক্ষীন্দৰ চাওঁৰা ঘৰ নং : ৬২৬ বয়স : 32 লিঙ্গ : পুৰুষ | CQG0413617 ফটো উপলব্ধ | 102 নাম : অনিমা চাওঁৰা স্বামীৰ নাম: বাবুল চাওঁৰা ঘৰ নং : ৬২৬ বয়স : 29 লিঙ্গ : মহিলা | CQG1158997 ফটো উপলব্ধ |
| 103 নাম : চুনিল চাওঁৰা পিতাৰ নাম: লক্ষীন্দৰ চাওঁৰা ঘৰ নং : ৬২৬ বয়স : 28 লিঙ্গ : পুৰুষ | CQG0416198 ফটো উপলব্ধ | 104 নাম : অমিনা চুৰৰ স্বামীৰ নাম: চুনিল চাওঁৰা ঘৰ নং : ৬২৬ বয়স : 28 লিঙ্গ : মহিলা | CQG0421693 ফটো উপলব্ধ | 105 নাম : ৰাজেশ চাওঁৰা পিতাৰ নাম: শুকৰু চাওঁৰা ঘৰ নং : ৬২৭ বয়স : 47 লিঙ্গ : পুৰুষ | CQG1125582 ফটো উপলব্ধ |
| 106 নাম : সুৰজমণি চাওঁৰা স্বামীৰ নাম: ৰাজেশ চাওঁৰা ঘৰ নং : ৬২৭ বয়স : 36 লিঙ্গ : মহিলা | CQG1125593 ফটো উপলব্ধ | 107 নাম : ৰিতা চাওঁৰা স্বামীৰ নাম: বিনোদ চাওঁৰা ঘৰ নং : ৬২৭ বয়স : 34 লিঙ্গ : মহিলা | CQG0467209 ফটো উপলব্ধ | 108 নাম : লালবাবু চাওঁৰা মাতৃৰ নাম: দেবী চাওঁৰা ঘৰ নং : ৬২৭ বয়স : 33 লিঙ্গ : পুৰুষ | CQG1132430 ফটো উপলব্ধ |
| 109 নাম : কাজল চাওঁৰা স্বামীৰ নাম: লালবাবু চাওঁৰা ঘৰ নং : ৬২৭ বয়স : 27 লিঙ্গ : মহিলা | CQG1159003 ফটো উপলব্ধ | 110 নাম : প্ৰিয়ংকা চাওঁৰা পিতাৰ নাম: ৰাজেশ চাওঁৰা ঘৰ নং : 627 বয়স : 23 লিঙ্গ : মহিলা | DAS0018697 ফটো উপলব্ধ | 111 নাম : বিকি চাওঁৰা পিতাৰ নাম: ৰাজেশ চাওঁৰা ঘৰ নং : 627 বয়স : 20 লিঙ্গ : পুৰুষ | DAS0022012 ফটো উপলব্ধ |
| 112 নাম : ৰেশী চাওঁৰা স্বামীৰ নাম: ৰমেশ চাওঁৰা ঘৰ নং : ৬২৮ বয়স : 67 লিঙ্গ : মহিলা | CQG1125606 ফটো উপলব্ধ | 113 নাম : হেমন্ত চাওঁৰা পিতাৰ নাম: সুৰেন চাওঁৰা ঘৰ নং : ৬২৮ বয়স : 39 লিঙ্গ : পুৰুষ | CQG1125617 ফটো উপলব্ধ | 114 নাম : জনন্তী প্ৰজা স্বামীৰ নাম: হেমন্ত প্ৰজা ঘৰ নং : ৬২৮ বয়স : 38 লিঙ্গ : মহিলা | CQG1125628 ফটো উপলব্ধ |
| 115 নাম : মনিতা চাওঁৰা পিতাৰ নাম: হেমন্ত চাওঁৰা ঘৰ নং : 628 বয়স : 22 লিঙ্গ : মহিলা | CQG1976448 ফটো উপলব্ধ | 116 নাম : পৰমিত চাওঁৰা পিতাৰ নাম: হেমন্ত চাওঁৰা ঘৰ নং : 628 বয়স : 20 লিঙ্গ : পুৰুষ | DAS0018523 ফটো উপলব্ধ | 117 নাম : কুতমি চাওঁৰা স্বামীৰ নাম: দেবেন চাওঁৰা ঘৰ নং : ৬২৯ বয়স : 42 লিঙ্গ : মহিলা | CQG1125640 ফটো উপলব্ধ |
| 118 নাম : ৰেশা চাওঁৰা পিতাৰ নাম: দেবেন চাওঁৰা ঘৰ নং : ৬২৯ বয়স : 32 লিঙ্গ : মহিলা | CQG1132441 ফটো উপলব্ধ | 119 নাম : কৰিস্মা চাওঁৰা পিতাৰ নাম: দেবেন চাওঁৰা ঘৰ নং : ৬২৯ বয়স : 29 লিঙ্গ : মহিলা | CQG0163006 ফটো উপলব্ধ | 120 নাম : কৃষ্ণ চাওঁৰা পিতাৰ নাম: দেবেন চাওঁৰা ঘৰ নং : ৬২৯ বয়স : 28 লিঙ্গ : পুৰুষ | CQG1339415 ফটো উপলব্ধ |



| | | | | | |
|---|--------------------------|--|--------------------------|---|--------------------------|
| 121 নাম : অৰ্জুন চাওঁৰা মাতৃৰ নাম: দাসনি চাওঁৰা ঘৰ নং : ৬৩০ বয়স : 52 লিঙ্গ : পুৰুষ | CQG1125673 ফটো উপলব্ধ | 122 নাম : বুদ্ধিনী চাওঁৰা স্বামীৰ নাম: বমেশ চাওঁৰা ঘৰ নং : ৬৩০ বয়স : 52 লিঙ্গ : মহিলা | CQG1125662 ফটো উপলব্ধ | 123 নাম : জয়া চাওঁৰা স্বামীৰ নাম: অৰ্জুন চাওঁৰা ঘৰ নং : ৬৩০ বয়স : 46 লিঙ্গ : মহিলা | CQG1125684 ফটো উপলব্ধ |
| 124 নাম : জোনাকী চৰৰ স্বামীৰ নাম: বাৰ্জেশ চৰৰ ঘৰ নং : ৬৩০ বয়স : 45 লিঙ্গ : মহিলা | CQG1125695 ফটো উপলব্ধ | 125 নাম : বিবানা চাওঁৰা পিতাৰ নাম: বমেশ চাওঁৰা ঘৰ নং : ৬৩০ বয়স : 32 লিঙ্গ : পুৰুষ | CQG1132418 ফটো উপলব্ধ | 126 নাম : বীনা চাওঁৰা পিতাৰ নাম: বমেশ চাওঁৰা ঘৰ নং : ৬৩০ বয়স : 30 লিঙ্গ : মহিলা | CQG1159052 ফটো উপলব্ধ |
| 127 নাম : মৰমী চাওঁৰা স্বামীৰ নাম: হিৰেন চাওঁৰা ঘৰ নং : 630 বয়স : 28 লিঙ্গ : মহিলা | DAS0018671 ফটো উপলব্ধ | 128 নাম : হিৰেন চাওঁৰা পিতাৰ নাম: বমেশ চাওঁৰা ঘৰ নং : 630 বয়স : 27 লিঙ্গ : পুৰুষ | DAS0018648 ফটো উপলব্ধ | 129 নাম : লক্ষ্মী চাওঁৰা পিতাৰ নাম: অৰ্জুন চাওঁৰা ঘৰ নং : 630 বয়স : 23 লিঙ্গ : মহিলা | CQG1976489 ফটো উপলব্ধ |
| 130 নাম : দীপক চাওঁৰা পিতাৰ নাম: জিষু চাওঁৰা ঘৰ নং : ৬৩১ বয়স : 52 লিঙ্গ : পুৰুষ | CQG1125708 ফটো উপলব্ধ | 131 নাম : লীলা চাওঁৰা স্বামীৰ নাম: দীপক চাওঁৰা ঘৰ নং : ৬৩১ বয়স : 49 লিঙ্গ : মহিলা | CQG1125719 ফটো উপলব্ধ | 132 নাম : বিৰাজ চাওঁৰা পিতাৰ নাম: দীপক চাওঁৰা ঘৰ নং : ৬৩১ বয়স : 27 লিঙ্গ : পুৰুষ | CQG0413872 ফটো উপলব্ধ |
| 133 নাম : চুনালী চাওঁৰা পিতাৰ নাম: দীপক চাওঁৰা ঘৰ নং : ৬৩১ বয়স : 27 লিঙ্গ : মহিলা | CQG0424259 ফটো উপলব্ধ | 134 নাম : জীতেনু চাওঁৰা পিতাৰ নাম: বালাজি চাওঁৰা ঘৰ নং : ৬৩৪ বয়স : 37 লিঙ্গ : পুৰুষ | CQG1125764 ফটো উপলব্ধ | 135 নাম : জিন চৰৰ মাতৃৰ নাম: বালাজি চাওঁৰা ঘৰ নং : ৬৩৪ বয়স : 34 লিঙ্গ : মহিলা | CQG1132521 ফটো উপলব্ধ |
| 136 নাম : বিজয় চৰৰ পিতাৰ নাম: গাচী চৰৰ ঘৰ নং : ৬৩৫ বয়স : 62 লিঙ্গ : পুৰুষ | CQG1125775 ফটো উপলব্ধ | 137 নাম : লক্ষ্মী চৰৰ স্বামীৰ নাম: বিজয় চৰৰ ঘৰ নং : ৬৩৫ বয়স : 52 লিঙ্গ : মহিলা | CQG1125786 ফটো উপলব্ধ | 138 নাম : অৰুনা চৰৰ মাতৃৰ নাম: বিজয় চৰৰ ঘৰ নং : ৬৩৫ বয়স : 30 লিঙ্গ : মহিলা | CQG1132532 ফটো উপলব্ধ |
| 139 নাম : জ্যোতি চৰৰ পিতাৰ নাম: বিজয় চৰৰ ঘৰ নং : ৬৩৫ বয়স : 29 লিঙ্গ : মহিলা | CQG0521880 ফটো উপলব্ধ | 140 নাম : নম্বতা চৰৰ পিতাৰ নাম: বিজয় চৰৰ ঘৰ নং : ৬৩৫ বয়স : 25 লিঙ্গ : মহিলা | CQG0521948 ফটো উপলব্ধ | 141 নাম : আদিত্য চৰৰ পিতাৰ নাম: বিজয় চৰৰ ঘৰ নং : 635 বয়স : 21 লিঙ্গ : পুৰুষ | CQG1972587 ফটো উপলব্ধ |
| 142 নাম : পান্নালাল চৰৰ পিতাৰ নাম: বুপ চৰৰ ঘৰ নং : ৬৩৭ বয়স : 52 লিঙ্গ : পুৰুষ | CQG1125822 ফটো উপলব্ধ | 143 নাম : লক্ষী চৰৰ স্বামীৰ নাম: পান্নালাল চৰৰ ঘৰ নং : ৬৩৭ বয়স : 47 লিঙ্গ : মহিলা | CQG1125833 ফটো উপলব্ধ | 144 নাম : ৰোহন চৰৰ পিতাৰ নাম: পান্নালাল চৰৰ ঘৰ নং : ৬৩৭ বয়স : 26 লিঙ্গ : পুৰুষ | CQG0413757 ফটো উপলব্ধ |
| 145 নাম : অভিজিৎ চৰৰ পিতাৰ নাম: পান্নালাল চৰৰ ঘৰ নং : 637 বয়স : 22 লিঙ্গ : পুৰুষ | DAS0021535 ফটো উপলব্ধ | 146 নাম : চমিৰ চৰৰ পিতাৰ নাম: পান্নালাল চৰৰ ঘৰ নং : 637 বয়স : 21 লিঙ্গ : পুৰুষ | DAS0018937 ফটো উপলব্ধ | 147 নাম : অপেশ্বৰি বাউৰী স্বামীৰ নাম: মদন বাউৰী ঘৰ নং : ৬৩৮ বয়স : 59 লিঙ্গ : মহিলা | CQG1125855 ফটো উপলব্ধ |
| 148 নাম : বিনন্দ বাউৰী পিতাৰ নাম: মদন বাউৰী ঘৰ নং : ৬৩৮ বয়স : 36 লিঙ্গ : পুৰুষ | CQG1132270 ফটো উপলব্ধ | 149 নাম : অষ্টমী বাউৰী পিতাৰ নাম: মদন বাউৰী ঘৰ নং : ৬৩৮ বয়স : 33 লিঙ্গ : মহিলা | CQG0521955 ফটো উপলব্ধ | 150 নাম : জৰিনা চাওঁৰা পিতাৰ নাম: হাণ্ডুৰ চাওঁৰা ঘৰ নং : ৬৩৯ বয়স : 39 লিঙ্গ : মহিলা | CQG1125899 ফটো উপলব্ধ |



| | | | | | |
|---|--------------------------|--|--------------------------|--|--------------------------|
| 151 নাম : ববিতা চৰৰ স্বামীৰ নাম: সন্তোষ চৰৰ ঘৰ নং : 639 বয়স : 34 লিঙ্গ : মহিলা | CQG1993492 ফটো উপলব্ধ | 152 নাম : সন্তোষ চৰৰ পিতাৰ নাম: বিক্ৰম চৰৰ ঘৰ নং : 639 বয়স : 33 লিঙ্গ : পুৰুষ | CQG0163147 ফটো উপলব্ধ | 153 নাম : সংগীতা চৰৰ স্বামীৰ নাম: সন্তোষ চৰৰ ঘৰ নং : 639 বয়স : 30 লিঙ্গ : মহিলা | CQG0163188 ফটো উপলব্ধ |
| 154 নাম : ধিৰেন চাওঁৰা পিতাৰ নাম: হুচেইন চাওঁৰা ঘৰ নং : 639 বয়স : 28 লিঙ্গ : পুৰুষ | CQG1342773 ফটো উপলব্ধ | 155 নাম : পুনম চাওঁৰা স্বামীৰ নাম: ধিৰেন চাওঁৰা ঘৰ নং : 639 বয়স : 27 লিঙ্গ : মহিলা | DAS0012252 ফটো উপলব্ধ | 156 নাম : চুনাই শৰৰ স্বামীৰ নাম: তালসিং শৰৰ ঘৰ নং : 680 বয়স : 65 লিঙ্গ : মহিলা | CQG1125924 ফটো উপলব্ধ |
| 157 নাম : ছমা শৰৰ পিতাৰ নাম: দশনু শৰৰ ঘৰ নং : 680 বয়স : 59 লিঙ্গ : পুৰুষ | CQG1125935 ফটো উপলব্ধ | 158 নাম : চুফ শৰৰ পিতাৰ নাম: দশনু শৰৰ ঘৰ নং : 680 বয়স : 57 লিঙ্গ : পুৰুষ | CQG1125946 ফটো উপলব্ধ | 159 নাম : বিনোদ চাওঁৰা পিতাৰ নাম: শুকৰু চাওঁৰা ঘৰ নং : 680 বয়স : 35 লিঙ্গ : পুৰুষ | CQG1125957 ফটো উপলব্ধ |
| 160 নাম : জগত তাতী পিতাৰ নাম: হাগৰু তাতী ঘৰ নং : 681 বয়স : 62 লিঙ্গ : পুৰুষ | CQG1125968 ফটো উপলব্ধ | 161 নাম : তুলসী তাতী পিতাৰ নাম: হাগৰু তাতী ঘৰ নং : 681 বয়স : 38 লিঙ্গ : মহিলা | CQG1125991 ফটো উপলব্ধ | 162 নাম : জমিলা তাতী স্বামীৰ নাম: তুলসী তাতী ঘৰ নং : 641 বয়স : 36 লিঙ্গ : মহিলা | CQG0167601 ফটো উপলব্ধ |
| 163 নাম : জয়দেৱ তাতী পিতাৰ নাম: জগত তাতী ঘৰ নং : 681 বয়স : 30 লিঙ্গ : পুৰুষ | CQG1930183 ফটো উপলব্ধ | 164 নাম : কৰন তাতী পিতাৰ নাম: তাপা তাতী ঘৰ নং : 681 বয়স : 25 লিঙ্গ : পুৰুষ | CQG0413864 ফটো উপলব্ধ | 165 নাম : সন্তোষ তাতী পিতাৰ নাম: সুমালু তাতী ঘৰ নং : 682 বয়স : 42 লিঙ্গ : পুৰুষ | CQG1126018 ফটো উপলব্ধ |
| 166 নাম : চত্ৰ তাতী স্বামীৰ নাম: চন্তোচ তাতী ঘৰ নং : 682 বয়স : 39 লিঙ্গ : মহিলা | CQG1126029 ফটো উপলব্ধ | 167 নাম : উদিত তাতী পিতাৰ নাম: সন্তোষ তাতী ঘৰ নং : 642 বয়স : 20 লিঙ্গ : পুৰুষ | DAS0012328 ফটো উপলব্ধ | 168 নাম : চান্তী তাতী স্বামীৰ নাম: শশি তাতী ঘৰ নং : 683 বয়স : 57 লিঙ্গ : মহিলা | CQG1126030 ফটো উপলব্ধ |
| 169 নাম : বিষ্ণু নায়ক পিতাৰ নাম: দুবৰাজ নায়ক ঘৰ নং : 688 বয়স : 57 লিঙ্গ : পুৰুষ | CQG1126041 ফটো উপলব্ধ | 170 নাম : বাদমণি নায়ক স্বামীৰ নাম: বিষ্ণু নায়ক ঘৰ নং : 688 বয়স : 56 লিঙ্গ : মহিলা | CQG1126052 ফটো উপলব্ধ | 171 নাম : কাৰ্তিক নায়ক পিতাৰ নাম: বিষ্ণু নায়ক ঘৰ নং : 688 বয়স : 37 লিঙ্গ : পুৰুষ | CQG1126063 ফটো উপলব্ধ |
| 172 নাম : অজয় তাতী পিতাৰ নাম: দয়া তাতী ঘৰ নং : 685 বয়স : 49 লিঙ্গ : পুৰুষ | CQG1126085 ফটো উপলব্ধ | 173 নাম : জুচিলা তাতী স্বামীৰ নাম: অজয় তাতী ঘৰ নং : 685 বয়স : 47 লিঙ্গ : মহিলা | CQG1126096 ফটো উপলব্ধ | 174 নাম : পদ্মা তান্তি পিতাৰ নাম: অজয় তান্তি ঘৰ নং : 685 বয়স : 26 লিঙ্গ : মহিলা | CQG0412056 ফটো উপলব্ধ |
| S 175 নাম : প্ৰেমিকা তাতী পিতাৰ নাম: অজয় তাতী ঘৰ নং : 685 বয়স : 22 লিঙ্গ : মহিলা | CQG1296037 ফটো উপলব্ধ | 176 নাম : অনামিকা তাতী পিতাৰ নাম: অজয় তাতী ঘৰ নং : 645 বয়স : 20 লিঙ্গ : মহিলা | DAS0012278 ফটো উপলব্ধ | 177 নাম : দ্ৰুপদী নায়ক স্বামীৰ নাম: দেবীলাল নায়ক ঘৰ নং : 689 বয়স : 62 লিঙ্গ : মহিলা | CQG1126121 ফটো উপলব্ধ |
| 178 নাম : মনেশ নায়ক পিতাৰ নাম: দেবীলাল নায়ক ঘৰ নং : 689 বয়স : 33 লিঙ্গ : পুৰুষ | CQG0279307 ফটো উপলব্ধ | 179 নাম : গনেশ নায়ক পিতাৰ নাম: দেবীলাল নায়ক ঘৰ নং : 689 বয়স : 33 লিঙ্গ : পুৰুষ | CQG1132338 ফটো উপলব্ধ | 180 নাম : মুনকি নায়ক স্বামীৰ নাম: মনেশ নায়ক ঘৰ নং : 689 বয়স : 25 লিঙ্গ : মহিলা | CQG1159110 ফটো উপলব্ধ |



| | | | | | |
|--|--------------------------|--|--------------------------|---|--------------------------|
| 181 নাম : ৰাজু তচা পিতাৰ নাম: শানু তচা ঘৰ নং : ৬৪৮ বয়স : 52 লিঙ্গ : পুৰুষ | CQG1126143 ফটো উপলব্ধ | 182 নাম : বৈজন্তী তচা স্বামীৰ নাম: ৰাজু তচা ঘৰ নং : ৬৪৮ বয়স : 49 লিঙ্গ : মহিলা | CQG1126154 ফটো উপলব্ধ | 183 নাম : ৰাজেশ তচা পিতাৰ নাম: শানু তচা ঘৰ নং : ৬৪৮ বয়স : 47 লিঙ্গ : পুৰুষ | CQG1126165 ফটো উপলব্ধ |
| 184 নাম : উৰ্মিলা তচা স্বামীৰ নাম: ৰাজেশ তচা ঘৰ নং : ৬৪৮ বয়স : 45 লিঙ্গ : মহিলা | CQG1126176 ফটো উপলব্ধ | 185 নাম : দেবেনু তচা পিতাৰ নাম: শানু তচা ঘৰ নং : ৬৪৮ বয়স : 42 লিঙ্গ : পুৰুষ | CQG1126187 ফটো উপলব্ধ | 186 নাম : আনন্দ কৰ্মকাৰ পিতাৰ নাম: ৰমেশ কৰ্মকাৰ ঘৰ নং : ৬৪৯ বয়স : 42 লিঙ্গ : পুৰুষ | CQG1126201 ফটো উপলব্ধ |
| 187 নাম : বিনন্দ কৰ্মকাৰ পিতাৰ নাম: ৰমেশ কৰ্মকাৰ ঘৰ নং : ৬৪৯ বয়স : 32 লিঙ্গ : পুৰুষ | CQG1132247 ফটো উপলব্ধ | 188 নাম : ৰূপা কামাৰ পিতাৰ নাম: আনন্দ কামাৰ ঘৰ নং : 649 বয়স : 32 লিঙ্গ : মহিলা | DAS0018655 ফটো উপলব্ধ | 189 নাম : সুনিল নায়ক পিতাৰ নাম: বানে নায়ক ঘৰ নং : ৬৫০ বয়স : 57 লিঙ্গ : পুৰুষ | CQG1126212 ফটো উপলব্ধ |
| 190 নাম : আদৰ মনি নায়ক স্বামীৰ নাম: সুনিল নায়ক ঘৰ নং : ৬৫০ বয়স : 52 লিঙ্গ : মহিলা | CQG1126223 ফটো উপলব্ধ | 191 নাম : আনন্তি নায়ক পিতাৰ নাম: সুনিল নায়ক ঘৰ নং : ৬৫০ বয়স : 40 লিঙ্গ : মহিলা | CQG1126234 ফটো উপলব্ধ | 192 নাম : অনন্ত নায়ক পিতাৰ নাম: সুনিল নায়ক ঘৰ নং : ৬৫০ বয়স : 38 লিঙ্গ : পুৰুষ | CQG1126245 ফটো উপলব্ধ |
| 193 নাম : তুলসী তাতী মাতৃৰ নাম: চুকুৰ মনি তাতী ঘৰ নং : ৬৫১ বয়স : 47 লিঙ্গ : মহিলা | CQG1126267 ফটো উপলব্ধ | 194 নাম : জানকী তাতী স্বামীৰ নাম: পবন তাতী ঘৰ নং : ৬৫১ বয়স : 31 লিঙ্গ : মহিলা | CQG1339563 ফটো উপলব্ধ | 195 নাম : পবন তাতী পিতাৰ নাম: পল তাতী ঘৰ নং : ৬৫২ বয়স : 58 লিঙ্গ : পুৰুষ | CQG0498956 ফটো উপলব্ধ |
| 196 নাম : পবন তাতী পিতাৰ নাম: পল তাতী ঘৰ নং : ৬৫২ বয়স : 57 লিঙ্গ : পুৰুষ | CQG1126289 ফটো উপলব্ধ | 197 নাম : চাফেৰা তাতী স্বামীৰ নাম: পবন তাতী ঘৰ নং : ৬৫২ বয়স : 51 লিঙ্গ : মহিলা | CQG0498881 ফটো উপলব্ধ | 198 নাম : মঞ্জিলা তাতী পিতাৰ নাম: পবন তাতী ঘৰ নং : ৬৫২ বয়স : 26 লিঙ্গ : মহিলা | CQG0499285 ফটো উপলব্ধ |
| 199 নাম : প্ৰমি তাতী পিতাৰ নাম: পবন তাতী ঘৰ নং : ৬৫২ বয়স : 24 লিঙ্গ : মহিলা | CQG0498899 ফটো উপলব্ধ | 200 নাম : প্ৰমিলা তাতী পিতাৰ নাম: পবন তাতী ঘৰ নং : ৬৫২ বয়স : 22 লিঙ্গ : মহিলা | CQG1295724 ফটো উপলব্ধ | 201 নাম : চিমন কামাৰ পিতাৰ নাম: যতিন কামাৰ ঘৰ নং : ৬৫৪ বয়স : 67 লিঙ্গ : পুৰুষ | CQG1126314 ফটো উপলব্ধ |
| 202 নাম : জলেশ্বৰী কামাৰ পিতাৰ নাম: যতিন কামাৰ ঘৰ নং : ৬৫৪ বয়স : 57 লিঙ্গ : পুৰুষ | CQG1126336 ফটো উপলব্ধ | 203 নাম : লক্ষ্মীয়া কামাৰ পিতাৰ নাম: যতিন কামাৰ ঘৰ নং : ৬৫৪ বয়স : 57 লিঙ্গ : পুৰুষ | CQG1126347 ফটো উপলব্ধ | D 204 নাম : ৰুমা কামাৰ স্বামীৰ নাম: লক্ষীমা কামাৰ ঘৰ নং : ৬৫৪ বয়স : 52 লিঙ্গ : মহিলা | CQG1126358 ফটো উপলব্ধ |
| 205 নাম : ৰঞ্জীত কামাৰ পিতাৰ নাম: যতিন কামাৰ ঘৰ নং : ৬৫৪ বয়স : 47 লিঙ্গ : পুৰুষ | CQG1126369 ফটো উপলব্ধ | 206 নাম : অমিত কামাৰ পিতাৰ নাম: লখিয়া কামাৰ ঘৰ নং : ৬৫৪ বয়স : 31 লিঙ্গ : পুৰুষ | CQG1930092 ফটো উপলব্ধ | 207 নাম : শিবা কামাৰ পিতাৰ নাম: লখিয়া কামাৰ ঘৰ নং : ৬৫৪ বয়স : 31 লিঙ্গ : পুৰুষ | CQG1930127 ফটো উপলব্ধ |
| 208 নাম : লুপ্তি কৰ্মকাৰ পিতাৰ নাম: লক্ষীয়া কৰ্মকাৰ ঘৰ নং : ৬৫৪ বয়স : 28 লিঙ্গ : মহিলা | CQG0419366 ফটো উপলব্ধ | 209 নাম : ৰুমি কৰ্মকাৰ স্বামীৰ নাম: অমিত কৰ্মকাৰ ঘৰ নং : ৬৫৪ বয়স : 27 লিঙ্গ : মহিলা | CQG0467175 ফটো উপলব্ধ | 210 নাম : ত ন কৰ্মকাৰ পিতাৰ নাম: বিৰষা কৰ্মকাৰ ঘৰ নং : ৬৫৫ বয়স : 82 লিঙ্গ : পুৰুষ | CQG1126370 ফটো উপলব্ধ |



| | | | | | | | | |
|---|------------|------------|--|------------|------------|---|------------|------------|
| 211 | CQG1126381 | ফটো উপলব্ধ | 212 | CQG0279968 | ফটো উপলব্ধ | 213 | CQG0279976 | ফটো উপলব্ধ |
| নাম : মইনা কৰ্মকাৰ স্বামীৰ নাম: তনু কৰ্মকাৰ ঘৰ নং : ৬৫৫ বয়স : 67 লিঙ্গ : মহিলা | | | নাম : মঙ্গল কৰ্মকাৰ পিতাৰ নাম: গুৰুচৰন কৰ্মকাৰ ঘৰ নং : ৬৫৫ বয়স : 45 লিঙ্গ : পুৰুষ | | | নাম : আচলী কৰ্মকাৰ স্বামীৰ নাম: মঙ্গল কৰ্মকাৰ ঘৰ নং : ৬৫৫ বয়স : 40 লিঙ্গ : মহিলা | | |
| 214 | CQG1982792 | ফটো উপলব্ধ | 215 | CQG1126416 | ফটো উপলব্ধ | 216 | CQG1126427 | ফটো উপলব্ধ |
| নাম : শ্যাম কামাৰ পিতাৰ নাম: মঙ্গল কামাৰ ঘৰ নং : 655 বয়স : 22 লিঙ্গ : পুৰুষ | | | নাম : মহন কৰ্মকাৰ পিতাৰ নাম: গংগা কৰ্মকাৰ ঘৰ নং : ৬৫৬ বয়স : 62 লিঙ্গ : পুৰুষ | | | নাম : বিটনী কৰ্মকাৰ স্বামীৰ নাম: মহন কৰ্মকাৰ ঘৰ নং : ৬৫৬ বয়স : 57 লিঙ্গ : মহিলা | | |
| 217 | CQG1132258 | ফটো উপলব্ধ | 218 | CQG0163295 | ফটো উপলব্ধ | 219 | CQG1126438 | ফটো উপলব্ধ |
| নাম : সুমিত্ৰা কৰ্মকাৰ স্বামীৰ নাম: অজয় কৰ্মকাৰ ঘৰ নং : ৬৫৬ বয়স : 32 লিঙ্গ : মহিলা | | | নাম : অজয় কৰ্মকাৰ পিতাৰ নাম: মহন কৰ্মকাৰ ঘৰ নং : ৬৫৬ বয়স : 29 লিঙ্গ : পুৰুষ | | | নাম : শিব খদাল পিতাৰ নাম: কুৰ্পা খদাল ঘৰ নং : ৬৫৭ বয়স : 62 লিঙ্গ : পুৰুষ | | |
| 220 | CQG1126450 | ফটো উপলব্ধ | 221 | CQG1126461 | ফটো উপলব্ধ | 222 | CQG1126472 | ফটো উপলব্ধ |
| নাম : ললিতা খদাল স্বামীৰ নাম: শিব খদাল ঘৰ নং : ৬৫৭ বয়স : 57 লিঙ্গ : মহিলা | | | নাম : অজয় খদাল পিতাৰ নাম: শিব খদাল ঘৰ নং : ৬৫৭ বয়স : 41 লিঙ্গ : পুৰুষ | | | নাম : লক্ষী খদাল স্বামীৰ নাম: অজয় খদাল ঘৰ নং : ৬৫৭ বয়স : 40 লিঙ্গ : মহিলা | | |
| 223 | CQG1126483 | ফটো উপলব্ধ | 224 | CQG1993500 | ফটো উপলব্ধ | 225 | CQG1126507 | ফটো উপলব্ধ |
| নাম : সৰস্বতী খদাল পিতাৰ নাম: শিব খদাল ঘৰ নং : ৬৫৭ বয়স : 39 লিঙ্গ : মহিলা | | | নাম : কিচান খদাল পিতাৰ নাম: শিব খদাল ঘৰ নং : 657 বয়স : 32 লিঙ্গ : পুৰুষ | | | নাম : তুচমনী কৰ্মকাৰ স্বামীৰ নাম: বাজু কৰ্মকাৰ ঘৰ নং : ৬৫৮ বয়স : 72 লিঙ্গ : মহিলা | | |
| 226 | CQG1126518 | ফটো উপলব্ধ | 227 | CQG1126529 | ফটো উপলব্ধ | 228 | CQG1132510 | ফটো উপলব্ধ |
| নাম : ধৰ্মো কামাৰ পিতাৰ নাম: বাচু কামাৰ ঘৰ নং : ৬৫৮ বয়স : 52 লিঙ্গ : পুৰুষ | | | নাম : গীতা কৰ্মকাৰ স্বামীৰ নাম: ধৰ্ম কৰ্মকাৰ ঘৰ নং : ৬৫৮ বয়স : 47 লিঙ্গ : মহিলা | | | নাম : কৰ্মো কৰ্মকাৰ পিতাৰ নাম: তুচমনি কৰ্মকাৰ ঘৰ নং : ৬৫৮ বয়স : 37 লিঙ্গ : পুৰুষ | | |
| 229 | CQG0419374 | ফটো উপলব্ধ | 230 | CQG1300243 | ফটো উপলব্ধ | 231 | CQG1342807 | ফটো উপলব্ধ |
| নাম : মনিষা কৰ্মকাৰ পিতাৰ নাম: ধৰ্মো কৰ্মকাৰ ঘৰ নং : ৬৫৮ বয়স : 28 লিঙ্গ : মহিলা | | | নাম : প্ৰিয়া কৰ্মকাৰ স্বামীৰ নাম: বিকি কৰ্মকাৰ ঘৰ নং : ৬৫৮ বয়স : 26 লিঙ্গ : মহিলা | | | নাম : বিকি কৰ্মকাৰ পিতাৰ নাম: ধৰ্মো কৰ্মকাৰ ঘৰ নং : ৬৫৮ বয়স : 25 লিঙ্গ : পুৰুষ | | |
| 232 | CQG1339498 | ফটো উপলব্ধ | 233 | CQG1126574 | ফটো উপলব্ধ | 234 | CQG1126585 | ফটো উপলব্ধ |
| নাম : মধুসিতা কৰ্মকাৰ পিতাৰ নাম: ধৰ্মো কৰ্মকাৰ ঘৰ নং : ৬৫৮ বয়স : 23 লিঙ্গ : মহিলা | | | নাম : বামদাস চাওৰা পিতাৰ নাম: বেনা চাওৰা ঘৰ নং : ৬৬১ বয়স : 62 লিঙ্গ : পুৰুষ | | | নাম : নিৰ্মলা চাওৰা স্বামীৰ নাম: বামদাস চাওৰা ঘৰ নং : ৬৬১ বয়স : 47 লিঙ্গ : মহিলা | | |
| 235 | CQG1930207 | ফটো উপলব্ধ | 236 | CQG0457499 | ফটো উপলব্ধ | 237 | CQG0522003 | ফটো উপলব্ধ |
| নাম : সুৰজ চাওৰা পিতাৰ নাম: বামদাস চাওৰা ঘৰ নং : ৬৬১ বয়স : 34 লিঙ্গ : পুৰুষ | | | নাম : সুকেশ চাওৰা পিতাৰ নাম: বামদাস চাওৰা ঘৰ নং : ৬৬১ বয়স : 30 লিঙ্গ : পুৰুষ | | | নাম : চিৰানী চাওৰা স্বামীৰ নাম: চুকেশ চাওৰা ঘৰ নং : ৬৬১ বয়স : 25 লিঙ্গ : মহিলা | | |
| 238 | CQG1982644 | ফটো উপলব্ধ | 239 | CQG1126632 | ফটো উপলব্ধ | 240 | CQG1126596 | ফটো উপলব্ধ |
| নাম : বাহুল চাওৰা পিতাৰ নাম: জাগি চাওৰা ঘৰ নং : 661 বয়স : 24 লিঙ্গ : পুৰুষ | | | নাম : দল তাঁতি পিতাৰ নাম: দুৰ্জন তাঁতি ঘৰ নং : ৬৬২ বয়স : 68 লিঙ্গ : পুৰুষ | | | নাম : চয়তান তাঁতি পিতাৰ নাম: দুৰ্জন তাঁতি ঘৰ নং : ৬৬২ বয়স : 67 লিঙ্গ : পুৰুষ | | |



| | | | | | |
|---|--------------------------|--|--------------------------|---|--------------------------|
| 241 নাম : বৃধবাৰী তাঁতি স্বামীৰ নাম : চেতন তাঁতি ঘৰ নং : ৬৬২ বয়স : 57 লিঙ্গ : মহিলা | CQG1126609 ফটো উপলব্ধ | 242 নাম : মল্লিকা তাঁতি স্বামীৰ নাম : জিতেন চাওঁৰা ঘৰ নং : ৬৬২ বয়স : 56 লিঙ্গ : মহিলা | CQG1126643 ফটো উপলব্ধ | 243 নাম : মিনক তাঁতি স্বামীৰ নাম : দিপ তাঁতি ঘৰ নং : ৬৬২ বয়স : 49 লিঙ্গ : মহিলা | CQG1126665 ফটো উপলব্ধ |
| 244 নাম : দিপ তাঁতি পিতাৰ নাম : চেতন তাঁতি ঘৰ নং : ৬৬২ বয়স : 39 লিঙ্গ : পুৰুষ | CQG1126610 ফটো উপলব্ধ | 245 নাম : চয়তন তাঁতি পিতাৰ নাম : চয়তন তাঁতি ঘৰ নং : ৬৬২ বয়স : 36 লিঙ্গ : পুৰুষ | CQG1126654 ফটো উপলব্ধ | 246 নাম : বিমলা দগুচী স্বামীৰ নাম : বিজয় দগুচী ঘৰ নং : ৬৬৩ বয়স : 55 লিঙ্গ : মহিলা | CQG1126701 ফটো উপলব্ধ |
| 247 নাম : জীতেন ডগুচী পিতাৰ নাম : ধৰম ডগুচী ঘৰ নং : ৬৬৩ বয়স : 55 লিঙ্গ : পুৰুষ | CQG1126723 ফটো উপলব্ধ | 248 নাম : ৰাজ ডগুচী পিতাৰ নাম : বিজয় ডগুচী ঘৰ নং : ৬৬৩ বয়স : 39 লিঙ্গ : পুৰুষ | CQG1126712 ফটো উপলব্ধ | 249 নাম : অমতা উন্দাচি মাতৃৰ নাম : বিমলা উন্দাচি ঘৰ নং : ৬৬৩ বয়স : 38 লিঙ্গ : মহিলা | CQG1126687 ফটো উপলব্ধ |
| 250 নাম : মমতা ডগুচী মাতৃৰ নাম : বিমলা ডগুচী ঘৰ নং : ৬৬৩ বয়স : 37 লিঙ্গ : মহিলা | CQG1126676 ফটো উপলব্ধ | 251 নাম : উৰ্মিলা ডগুচী স্বামীৰ নাম : জীতেন ডগুচী ঘৰ নং : ৬৬৩ বয়স : 36 লিঙ্গ : মহিলা | CQG1126698 ফটো উপলব্ধ | 252 নাম : অপৰ্ব দন্ডাচী পিতাৰ নাম : জীতেন দন্ডাচী ঘৰ নং : ৬৬৩ বয়স : 30 লিঙ্গ : পুৰুষ | CQG0163337 ফটো উপলব্ধ |
| 253 নাম : চুবেন তাঁতি পিতাৰ নাম : চপল তাঁতি ঘৰ নং : ৬৬৪ বয়স : 65 লিঙ্গ : পুৰুষ | CQG1126734 ফটো উপলব্ধ | S2 254 নাম : অনিলা তাঁতি পিতাৰ নাম : চৰ্শ্ব তাঁতি ঘৰ নং : 664 বয়স : 63 লিঙ্গ : মহিলা | DAS0012260 ফটো উপলব্ধ | 255 নাম : মিৰা তাঁতি স্বামীৰ নাম : গুৰেশ তাঁতি ঘৰ নং : ৬৬৪ বয়স : 59 লিঙ্গ : মহিলা | CQG1126745 ফটো উপলব্ধ |
| 256 নাম : বিনোদ তাঁতি পিতাৰ নাম : গুৰেশ তাঁতি ঘৰ নং : ৬৬৪ বয়স : 39 লিঙ্গ : পুৰুষ | CQG1126756 ফটো উপলব্ধ | 257 নাম : সংগীতা তাঁতি স্বামীৰ নাম : বিনোদ তাঁতি ঘৰ নং : ৬৬৪ বয়স : 35 লিঙ্গ : মহিলা | CQG0130807 ফটো উপলব্ধ | 258 নাম : জলেশ্বৰী তাঁতি স্বামীৰ নাম : ৰাচু তাঁতি ঘৰ নং : ৬৬৫ বয়স : 72 লিঙ্গ : মহিলা | CQG1126767 ফটো উপলব্ধ |
| 259 নাম : সুনীল তাঁতি পিতাৰ নাম : ৰাচু তাঁতি ঘৰ নং : ৬৬৫ বয়স : 47 লিঙ্গ : পুৰুষ | CQG1126778 ফটো উপলব্ধ | 260 নাম : পুচমা তাঁতি স্বামীৰ নাম : সুনীল তাঁতি ঘৰ নং : ৬৬৫ বয়স : 45 লিঙ্গ : মহিলা | CQG1126789 ফটো উপলব্ধ | 261 নাম : সুৰেশ তাঁতি পিতাৰ নাম : ৰাচু তাঁতি ঘৰ নং : ৬৬৫ বয়স : 39 লিঙ্গ : পুৰুষ | CQG1126790 ফটো উপলব্ধ |
| 262 নাম : মুন তাঁতি স্বামীৰ নাম : চহন তাঁতি ঘৰ নং : ৬৬৫ বয়স : 36 লিঙ্গ : মহিলা | CQG1930218 ফটো উপলব্ধ | 263 নাম : চহন তাঁতি পিতাৰ নাম : ৰাচু তাঁতি ঘৰ নং : ৬৬৫ বয়স : 35 লিঙ্গ : পুৰুষ | CQG1126803 ফটো উপলব্ধ | 264 নাম : গংগা তাঁতি স্বামীৰ নাম : চুৰেশ তাঁতি ঘৰ নং : ৬৬৫ বয়স : 26 লিঙ্গ : মহিলা | CQG0382473 ফটো উপলব্ধ |
| 265 নাম : কৰন দ্বীপ তাঁতি পিতাৰ নাম : সুনীল তাঁতি ঘৰ নং : 665 বয়স : 22 লিঙ্গ : পুৰুষ | CQG1982743 ফটো উপলব্ধ | 266 নাম : ছৰাবনী তাঁতি স্বামীৰ নাম : দয়া তাঁতি ঘৰ নং : ৬৬৬ বয়স : 67 লিঙ্গ : মহিলা | CQG1126825 ফটো উপলব্ধ | 267 নাম : বিজয় তাঁতি পিতাৰ নাম : দয়া তাঁতি ঘৰ নং : ৬৬৬ বয়স : 47 লিঙ্গ : পুৰুষ | CQG1126858 ফটো উপলব্ধ |
| 268 নাম : জোনাকী তাঁতি স্বামীৰ নাম : বিজয় তাঁতি ঘৰ নং : ৬৬৬ বয়স : 45 লিঙ্গ : মহিলা | CQG1126869 ফটো উপলব্ধ | 269 নাম : শ্ৰীমতী তাঁতি স্বামীৰ নাম : দয়া তাঁতি ঘৰ নং : 666 বয়স : 43 লিঙ্গ : মহিলা | DAS0070763 ফটো উপলব্ধ | 270 নাম : সমীৰ তাঁতি পিতাৰ নাম : বিজয় তাঁতি ঘৰ নং : ৬৬৬ বয়স : 25 লিঙ্গ : পুৰুষ | CQG0457481 ফটো উপলব্ধ |



| | | | | | |
|--|--------------------------|--|--------------------------|---|--------------------------|
| 271 নাম : অনিল তাঁতি পিতাৰ নাম: জয়চাকু তাঁতি ঘৰ নং : ৬৬৭ বয়স : 36 লিঙ্গ : পুৰুষ | CQG0280776 ফটো উপলব্ধ | 272 নাম : অনিতা তাঁতি পিতাৰ নাম: জয়চাকু তাঁতি ঘৰ নং : ৬৬৭ বয়স : 35 লিঙ্গ : মহিলা | CQG0280818 ফটো উপলব্ধ | 273 নাম : বিনোদ তাঁতি পিতাৰ নাম: শান্তি তাঁতি ঘৰ নং : ৬৬৭ বয়স : 31 লিঙ্গ : পুৰুষ | CQG1132496 ফটো উপলব্ধ |
| 274 নাম : লক্ষী তাঁতি পিতাৰ নাম: বাৰেন তাঁতি ঘৰ নং : ৬৬৯ বয়স : 36 লিঙ্গ : পুৰুষ | CQG1126916 ফটো উপলব্ধ | 275 নাম : বিৰেন তাঁতি পিতাৰ নাম: উগ্ৰসেন তাঁতি ঘৰ নং : ৬৭০ বয়স : 47 লিঙ্গ : পুৰুষ | CQG1126927 ফটো উপলব্ধ | 276 নাম : দশৰথ তাঁতি পিতাৰ নাম: তিলেশ্বৰ তাঁতি ঘৰ নং : ৬৭১ বয়স : 67 লিঙ্গ : পুৰুষ | CQG1126961 ফটো উপলব্ধ |
| 277 নাম : সাৰতী তাঁতি স্বামীৰ নাম: দশৰথ তাঁতি ঘৰ নং : ৬৭১ বয়স : 62 লিঙ্গ : মহিলা | CQG1126972 ফটো উপলব্ধ | 278 নাম : ৰাজু তাঁতি পিতাৰ নাম: দশৰথ তাঁতি ঘৰ নং : ৬৭১ বয়স : 52 লিঙ্গ : পুৰুষ | CQG1126949 ফটো উপলব্ধ | 279 নাম : লক্ষীমনি তাঁতি স্বামীৰ নাম: ৰাজু তাঁতি ঘৰ নং : ৬৭১ বয়স : 47 লিঙ্গ : মহিলা | CQG1126950 ফটো উপলব্ধ |
| 280 নাম : চান্দমনি তাঁতি স্বামীৰ নাম: ৰাজু তাঁতি ঘৰ নং : 671 বয়স : 30 লিঙ্গ : মহিলা | CQG1993617 ফটো উপলব্ধ | 281 নাম : সঞ্জয় তাঁতি পিতাৰ নাম: ৰমেশ তাঁতি ঘৰ নং : ৬৭২ বয়স : 39 লিঙ্গ : পুৰুষ | CQG1127011 ফটো উপলব্ধ | 282 নাম : মৰমী তাঁতি স্বামীৰ নাম: সঞ্জয় তাঁতি ঘৰ নং : ৬৭২ বয়স : 38 লিঙ্গ : মহিলা | CQG1127022 ফটো উপলব্ধ |
| 283 নাম : বলোভদ্র তাঁতি পিতাৰ নাম: ভাগৰথী তাঁতি ঘৰ নং : ৬৭৪ বয়স : 47 লিঙ্গ : পুৰুষ | CQG1127088 ফটো উপলব্ধ | 284 নাম : হীৰা তাঁতি স্বামীৰ নাম: বলোভদ্র তাঁতি ঘৰ নং : ৬৭৪ বয়স : 42 লিঙ্গ : মহিলা | CQG1127099 ফটো উপলব্ধ | 285 নাম : মদন তাঁতি পিতাৰ নাম: বলভদ্র তাঁতি ঘৰ নং : ৬৭৪ বয়স : 36 লিঙ্গ : পুৰুষ | CQG1127102 ফটো উপলব্ধ |
| 286 নাম : ৰেখা তাঁতি স্বামীৰ নাম: মদন তাঁতি ঘৰ নং : ৬৭৪ বয়স : 29 লিঙ্গ : মহিলা | CQG0131979 ফটো উপলব্ধ | #2 287 নাম : চুকমাৰী দন্দাসী পিতাৰ নাম: পুইন তাঁতি ঘৰ নং : ৬৭৪ বয়স : 28 লিঙ্গ : মহিলা | CQG0131987 ফটো উপলব্ধ | 288 নাম : ললিতা তান্তি মাতৃৰ নাম: বলোভদ্র তান্তি ঘৰ নং : ৬৭৪ বয়স : 28 লিঙ্গ : মহিলা | CQG0419291 ফটো উপলব্ধ |
| 289 নাম : ববিতা তান্তি পিতাৰ নাম: বলোভদ্র তান্তি ঘৰ নং : ৬৭৪ বয়স : 27 লিঙ্গ : মহিলা | CQG0419234 ফটো উপলব্ধ | 290 নাম : মনিতা তাঁতি পিতাৰ নাম: বলভদ্র তাঁতি ঘৰ নং : ৬৭৪ বয়স : 24 লিঙ্গ : মহিলা | CQG0467423 ফটো উপলব্ধ | 291 নাম : হৰেন্গোৱালা পিতাৰ নাম: ৰামপ্ৰসাদ গোৱালা ঘৰ নং : ৬৭৫ বয়স : 57 লিঙ্গ : পুৰুষ | CQG1127124 ফটো উপলব্ধ |
| 292 নাম : চুবতী গোৱালা স্বামীৰ নাম: হৰেন গোৱালা ঘৰ নং : ৬৭৫ বয়স : 52 লিঙ্গ : মহিলা | CQG1127135 ফটো উপলব্ধ | 293 নাম : পুৰন গোৱালা পিতাৰ নাম: হৰেন গোৱালা ঘৰ নং : ৬৭৫ বয়স : 37 লিঙ্গ : পুৰুষ | CQG1127146 ফটো উপলব্ধ | 294 নাম : অন্তলি গোৱালা স্বামীৰ নাম: পুৰন গোৱালা ঘৰ নং : ৬৭৫ বয়স : 34 লিঙ্গ : মহিলা | CQG0390666 ফটো উপলব্ধ |
| 295 নাম : ধনেশ্বৰী গোৱালা স্বামীৰ নাম: অনিল গোৱালা ঘৰ নং : 675 বয়স : 23 লিঙ্গ : মহিলা | CQG1993484 ফটো উপলব্ধ | 296 নাম : অমল দণ্ডাচী পিতাৰ নাম: ধনেশ্বৰ দণ্ডাচী ঘৰ নং : ৬৭৬ বয়স : 47 লিঙ্গ : পুৰুষ | CQG1127157 ফটো উপলব্ধ | 297 নাম : মাৰিয়াম ডণ্ডাচী স্বামীৰ নাম: অমল ডণ্ডাচী ঘৰ নং : ৬৭৬ বয়স : 42 লিঙ্গ : মহিলা | CQG1127168 ফটো উপলব্ধ |
| 298 নাম : জনি দন্দাচী পিতাৰ নাম: অমল দন্দাচী ঘৰ নং : 676 বয়স : 32 লিঙ্গ : পুৰুষ | CQG0167593 ফটো উপলব্ধ | 299 নাম : গদবীন দন্দাচী পিতাৰ নাম: অমল দন্দাচী ঘৰ নং : 676 বয়স : 28 লিঙ্গ : পুৰুষ | CQG0167551 ফটো উপলব্ধ | 300 নাম : বিৰচা মুণ্ডা পিতাৰ নাম: নাদু মুণ্ডা ঘৰ নং : ৬৭৭ বয়স : 52 লিঙ্গ : পুৰুষ | CQG1127179 ফটো উপলব্ধ |



| | | | | | |
|--|--------------------------|---|--------------------------|--|--------------------------|
| 301 নাম : চেলেস্বটিনা মুণ্ডা স্বামীৰ নাম: বিৰচা মুণ্ডা ঘৰ নং : ৬৭৭ বয়স : 40 লিঙ্গ : মহিলা | CQG1127180 ফটো উপলব্ধ | 302 নাম : মুক্তি চাওৰা জিঙ্গ স্বামীৰ নাম: সুৰেন্দ্ৰ চৰব ঘৰ নং : ৬৭৮ বয়স : 48 লিঙ্গ : মহিলা | CQG1127204 ফটো উপলব্ধ | 303 নাম : অমৰাবতী চৰব স্বামীৰ নাম: ৰাজেন তেলেংগা ঘৰ নং : ৬৭৮ বয়স : 42 লিঙ্গ : মহিলা | CQG1127215 ফটো উপলব্ধ |
| 304 নাম : প্ৰবিন চৰব পিতাৰ নাম: চুৰেন্দ্ৰ চৰব ঘৰ নং : ৬৭৮ বয়স : 35 লিঙ্গ : পুৰুষ | CQG1127226 ফটো উপলব্ধ | 305 নাম : ৰবিন চৰব পিতাৰ নাম: সুৰেন্দ্ৰ চৰব ঘৰ নং : ৬৭৮ বয়স : 33 লিঙ্গ : পুৰুষ | CQG1127237 ফটো উপলব্ধ | 306 নাম : মমি চৰব স্বামীৰ নাম: প্ৰবিন চৰব ঘৰ নং : ৬৭৮ বয়স : 31 লিঙ্গ : মহিলা | CQG0132076 ফটো উপলব্ধ |
| 307 নাম : ৰুমী চৰব স্বামীৰ নাম: সুৰেন্দ্ৰ চৰব ঘৰ নং : ৬৭৮ বয়স : 26 লিঙ্গ : মহিলা | CQG0467142 ফটো উপলব্ধ | 308 নাম : লক্ষ্মী নায়ক পিতাৰ নাম: বিকাশ নায়ক ঘৰ নং : 678 বয়স : 19 লিঙ্গ : মহিলা | DAS0104539 ফটো উপলব্ধ | 309 নাম : চুনু তাতী পিতাৰ নাম: মেনেহাৰ তাতী ঘৰ নং : ৬৭৯ বয়স : 72 লিঙ্গ : পুৰুষ | CQG1127248 ফটো উপলব্ধ |
| 310 নাম : ৰেনু তাতী স্বামীৰ নাম: চুনু তাতী ঘৰ নং : ৬৭৯ বয়স : 62 লিঙ্গ : মহিলা | CQG1127259 ফটো উপলব্ধ | 311 নাম : অমৃত তাতী পিতাৰ নাম: মেনেহাৰ তাতী ঘৰ নং : ৬৭৯ বয়স : 59 লিঙ্গ : পুৰুষ | CQG1127293 ফটো উপলব্ধ | 312 নাম : সুভাষ তাতী পিতাৰ নাম: চুনু তাতী ঘৰ নং : ৬৭৯ বয়স : 43 লিঙ্গ : পুৰুষ | CQG1127271 ফটো উপলব্ধ |
| 313 নাম : মুক্তা তাতী স্বামীৰ নাম: সুভাষ তাতী ঘৰ নং : ৬৭৯ বয়স : 39 লিঙ্গ : মহিলা | CQG1127282 ফটো উপলব্ধ | 314 নাম : চান্ধী তাতী পিতাৰ নাম: চুনু তাতী ঘৰ নং : ৬৭৯ বয়স : 35 লিঙ্গ : মহিলা | CQG1127306 ফটো উপলব্ধ | 315 নাম : ৰহিত তাঁতি পিতাৰ নাম: সুবাস তাঁতি ঘৰ নং : ৬৭৯ বয়স : 25 লিঙ্গ : পুৰুষ | CQG0401133 ফটো উপলব্ধ |
| 316 নাম : ৰশ্মি তাঁতি পিতাৰ নাম: সুভাষ তাঁতি ঘৰ নং : 679 বয়স : 19 লিঙ্গ : মহিলা | DAS0070722 ফটো উপলব্ধ | 317 নাম : তৰা কৰ্মকাৰ স্বামীৰ নাম: নাৰায়ন কৰ্মকাৰ ঘৰ নং : ৬৮০ বয়স : 57 লিঙ্গ : মহিলা | CQG1127328 ফটো উপলব্ধ | 318 নাম : জিতেশ্বৰী কৰ্মকাৰ পিতাৰ নাম: নাৰায়ন কৰ্মকাৰ ঘৰ নং : ৬৮০ বয়স : 32 লিঙ্গ : মহিলা | CQG0163386 ফটো উপলব্ধ |
| 319 নাম : দিগন্ত কৰ্মকাৰ পিতাৰ নাম: নাৰায়ন কৰ্মকাৰ ঘৰ নং : ৬৮০ বয়স : 26 লিঙ্গ : পুৰুষ | CQG0382481 ফটো উপলব্ধ | 320 নাম : অজয় দণ্ডাচী পিতাৰ নাম: ভটিয়া দন্ডাচি ঘৰ নং : ৬৮১ বয়স : 49 লিঙ্গ : পুৰুষ | CQG1127362 ফটো উপলব্ধ | 321 নাম : অঞ্জু দণ্ডাচী স্বামীৰ নাম: শুকলাল দন্ডাচি ঘৰ নং : ৬৮১ বয়স : 45 লিঙ্গ : মহিলা | CQG1127351 ফটো উপলব্ধ |
| 322 নাম : সুনিতা নায়ক স্বামীৰ নাম: অজয় নায়ক ঘৰ নং : ৬৮১ বয়স : 42 লিঙ্গ : মহিলা | CQG1127373 ফটো উপলব্ধ | 323 নাম : ললিতা কামাৰ পিতাৰ নাম: বৃধো কামাৰ ঘৰ নং : ৬৮২ বয়স : 42 লিঙ্গ : মহিলা | CQG1127384 ফটো উপলব্ধ | 324 নাম : অনিতা কামাৰ পিতাৰ নাম: বৃধু কামাৰ ঘৰ নং : ৬৮২ বয়স : 27 লিঙ্গ : মহিলা | CQG0282087 ফটো উপলব্ধ |
| 325 নাম : বৃধনী কুমাৰ স্বামীৰ নাম: ৰাজেন্দ্ৰ কমাৰ ঘৰ নং : ৬৮৩ বয়স : 62 লিঙ্গ : মহিলা | CQG1127395 ফটো উপলব্ধ | 326 নাম : সুৰেন তাতী পিতাৰ নাম: গেমেন তাতী ঘৰ নং : ৬৮৪ বয়স : 67 লিঙ্গ : পুৰুষ | CQG1127408 ফটো উপলব্ধ | 327 নাম : ৰইমনি তাঁতি স্বামীৰ নাম: সুৰেন তাঁতি ঘৰ নং : ৬৮৪ বয়স : 62 লিঙ্গ : মহিলা | CQG1127419 ফটো উপলব্ধ |
| 328 নাম : গৌতম তাতী পিতাৰ নাম: সুৰেন তাতী ঘৰ নং : ৬৮৪ বয়স : 37 লিঙ্গ : পুৰুষ | CQG1127420 ফটো উপলব্ধ | 329 নাম : ধুব তাতী পিতাৰ নাম: সুৰেন তাতী ঘৰ নং : ৬৮৪ বয়স : 35 লিঙ্গ : পুৰুষ | CQG1127431 ফটো উপলব্ধ | 330 নাম : ৰবিনাথ তাঁতি পিতাৰ নাম: চুৰেন তাঁতি ঘৰ নং : ৬৮৪ বয়স : 35 লিঙ্গ : পুৰুষ | CQG0163428 ফটো উপলব্ধ |



| | | | | | |
|---|--------------------------|--|--------------------------|--|--------------------------|
| 331 নাম : বজন্তী তাঁতী স্বামীৰ নাম: ধ্ৰুব তাঁতী ঘৰ নং : ৬৮৪ বয়স : 35 লিঙ্গ : মহিলা | CQG0338491 ফটো উপলব্ধ | 332 নাম : প্ৰকাশ চাওঁৰা পিতাৰ নাম: লক্ষীয়া চাওঁৰা ঘৰ নং : ৬৮৫ বয়স : 54 লিঙ্গ : পুৰুষ | CQG1127497 ফটো উপলব্ধ | 333 নাম : অঞ্জলী চাওঁৰা স্বামীৰ নাম: প্ৰকাশ চাওঁৰা ঘৰ নং : ৬৮৫ বয়স : 52 লিঙ্গ : মহিলা | CQG1127500 ফটো উপলব্ধ |
| 334 নাম : বিকাশ চাওঁৰা পিতাৰ নাম: লক্ষীয়া চাওঁৰা ঘৰ নং : ৬৮৫ বয়স : 52 লিঙ্গ : পুৰুষ | CQG1127464 ফটো উপলব্ধ | 335 নাম : আৰতী চাওঁৰা স্বামীৰ নাম: বিকাশ চাওঁৰা ঘৰ নং : ৬৮৫ বয়স : 49 লিঙ্গ : মহিলা | CQG1127475 ফটো উপলব্ধ | 336 নাম : জগলু চাওঁৰা পিতাৰ নাম: লক্ষীয়া চাওঁৰা ঘৰ নং : ৬৮৫ বয়স : 49 লিঙ্গ : পুৰুষ | CQG1127486 ফটো উপলব্ধ |
| 337 নাম : আৰতি চাওঁৰা পিতাৰ নাম: লক্ষীয়া চাওঁৰা ঘৰ নং : ৬৮৫ বয়স : 36 লিঙ্গ : মহিলা | CQG1127511 ফটো উপলব্ধ | 338 নাম : জোনাকী চাওঁৰা পিতাৰ নাম: লক্ষীয়া চাওঁৰা ঘৰ নং : ৬৮৫ বয়স : 29 লিঙ্গ : মহিলা | CQG0418830 ফটো উপলব্ধ | 339 নাম : নবীন চাওঁৰা পিতাৰ নাম: লক্ষীয়া চাওঁৰা ঘৰ নং : ৬৮৫ বয়স : 26 লিঙ্গ : পুৰুষ | CQG0415976 ফটো উপলব্ধ |
| 340 নাম : উৰ্মিলা চাওঁৰা স্বামীৰ নাম: নবীন চাওঁৰা ঘৰ নং : ৬৮৫ বয়স : 26 লিঙ্গ : মহিলা | CQG0522151 ফটো উপলব্ধ | 341 নাম : গংগা চাওঁৰা পিতাৰ নাম: লক্ষীয়া চাওঁৰা ঘৰ নং : ৬৮৫ বয়স : 25 লিঙ্গ : মহিলা | CQG0413468 ফটো উপলব্ধ | 342 নাম : লক্ষী চাওঁৰা পিতাৰ নাম: বিকাশ চাওঁৰা ঘৰ নং : ৬৮৫ বয়স : 25 লিঙ্গ : মহিলা | CQG0420018 ফটো উপলব্ধ |
| 343 নাম : সীমা চাওঁৰা স্বামীৰ নাম: সাৰথী চাওঁৰা ঘৰ নং : ৬৮৬ বয়স : 62 লিঙ্গ : মহিলা | CQG1127522 ফটো উপলব্ধ | 344 নাম : অমিত চাওঁৰা পিতাৰ নাম: চাৰথী চাওঁৰা ঘৰ নং : ৬৮৬ বয়স : 49 লিঙ্গ : পুৰুষ | CQG1127533 ফটো উপলব্ধ | 345 নাম : চুমিত চাওঁৰা পিতাৰ নাম: চাৰতি চাওঁৰা ঘৰ নং : ৬৮৬ বয়স : 35 লিঙ্গ : পুৰুষ | CQG1127544 ফটো উপলব্ধ |
| 346 নাম : সুক্লেতী চাওঁৰা স্বামীৰ নাম: চুমিত চাওঁৰা ঘৰ নং : ৬৮৬ বয়স : 35 লিঙ্গ : মহিলা | CQG1930229 ফটো উপলব্ধ | 347 নাম : ভাবিৰাম তাতী মাতৃৰ নাম: ভাগবতী তাতী ঘৰ নং : ৬৮৭ বয়স : 52 লিঙ্গ : পুৰুষ | CQG1127577 ফটো উপলব্ধ | 348 নাম : নমী তাতী স্বামীৰ নাম: ভাবিৰাম তাতী ঘৰ নং : ৬৮৭ বয়স : 49 লিঙ্গ : মহিলা | CQG1127588 ফটো উপলব্ধ |
| 349 নাম : বলৰাম তাঁতি পিতাৰ নাম: ভাবিৰাম তাঁতি ঘৰ নং : ৬৮৭ বয়স : 25 লিঙ্গ : পুৰুষ | CQG0417212 ফটো উপলব্ধ | 350 নাম : প্ৰিয়া তাঁতী পিতাৰ নাম: বলৰাম তাঁতি ঘৰ নং : ৬৮৭ বয়স : 25 লিঙ্গ : মহিলা | CQG0561019 ফটো উপলব্ধ | 351 নাম : কৃষ্ণ তাঁতী পিতাৰ নাম: ভাবিৰাম তাঁতি ঘৰ নং : ৬৮৭ বয়স : 23 লিঙ্গ : পুৰুষ | CQG0560938 ফটো উপলব্ধ |
| 352 নাম : মমি তাঁতী স্বামীৰ নাম: কৃষ্ণ তাঁতী ঘৰ নং : 687 বয়স : 22 লিঙ্গ : মহিলা | CQG1982685 ফটো উপলব্ধ | 353 নাম : জয়ৰাম তাঁতী পিতাৰ নাম: গোবিন তাঁতী ঘৰ নং : ৬৮৮ বয়স : 57 লিঙ্গ : পুৰুষ | CQG1127599 ফটো উপলব্ধ | 354 নাম : চুনকি তাতী স্বামীৰ নাম: জয়ৰাম জয়ৰাম তাতী ঘৰ নং : ৬৮৮ বয়স : 50 লিঙ্গ : মহিলা | CQG1127602 ফটো উপলব্ধ |
| 355 নাম : বেণু তাঁতী স্বামীৰ নাম: বৃপেন তাঁতী ঘৰ নং : ৬৮৮ বয়স : 33 লিঙ্গ : মহিলা | CQG0522045 ফটো উপলব্ধ | 356 নাম : বৃপেন তাতী পিতাৰ নাম: জয়ৰাম তাতী ঘৰ নং : ৬৮৮ বয়স : 32 লিঙ্গ : পুৰুষ | CQG1132509 ফটো উপলব্ধ | 357 নাম : দিপকু তাঁতি পিতাৰ নাম: হৰিবল তাঁতি ঘৰ নং : ৬৮৯ বয়স : 51 লিঙ্গ : পুৰুষ | CQG1127613 ফটো উপলব্ধ |
| 358 নাম : মতিলাল তাতী পিতাৰ নাম: হৰিবল তাতী ঘৰ নং : ৬৮৯ বয়স : 49 লিঙ্গ : পুৰুষ | CQG1127635 ফটো উপলব্ধ | 359 নাম : বীনতি তাঁতি স্বামীৰ নাম: দীপক তাঁতি ঘৰ নং : ৬৮৯ বয়স : 47 লিঙ্গ : মহিলা | CQG1127624 ফটো উপলব্ধ | 360 নাম : সবিতা তাতী স্বামীৰ নাম: মতিলাল তাতী ঘৰ নং : ৬৮৯ বয়স : 37 লিঙ্গ : মহিলা | CQG1132429 ফটো উপলব্ধ |



| | | | | | |
|--|--------------------------|---|--------------------------|--|--------------------------|
| 361 নাম : হৃদয় তাঁতী পিতাৰ নাম: দিপক তাঁতী ঘৰ নং : ৬৮৯ বয়স : 28 লিঙ্গ : পুৰুষ | CQG0132845 ফটো উপলব্ধ | 362 নাম : অভয় তাঁতী পিতাৰ নাম: মতিলাল তাঁতী ঘৰ নং : 689 বয়স : 19 লিঙ্গ : পুৰুষ | DAS0070714 ফটো উপলব্ধ | 363 নাম : চকীলা তাঁতী স্বামীৰ নাম: গুনিৰাম তাঁতী ঘৰ নং : ৬৯০ বয়স : 67 লিঙ্গ : মহিলা | CQG1127657 ফটো উপলব্ধ |
| 364 নাম : উপেন তাঁতি পিতাৰ নাম: গুনিৰাম তাঁতি ঘৰ নং : ৬৯০ বয়স : 49 লিঙ্গ : পুৰুষ | CQG1127704 ফটো উপলব্ধ | 365 নাম : নীৰ তাঁতি স্বামীৰ নাম: উপেন তাঁতি ঘৰ নং : ৬৯০ বয়স : 45 লিঙ্গ : মহিলা | CQG0467670 ফটো উপলব্ধ | 366 নাম : কুন্দন তাঁতী পিতাৰ নাম: গুণি ৰাম তাঁতী ঘৰ নং : ৬৯০ বয়স : 44 লিঙ্গ : পুৰুষ | CQG1127680 ফটো উপলব্ধ |
| 367 নাম : কুন্তি তাঁতি স্বামীৰ নাম: কুন্দন তাঁতি ঘৰ নং : ৬৯০ বয়স : 42 লিঙ্গ : মহিলা | CQG1127691 ফটো উপলব্ধ | 368 নাম : গোলাপ তাঁতি পিতাৰ নাম: গুনিৰাম তাঁতি ঘৰ নং : ৬৯০ বয়স : 39 লিঙ্গ : পুৰুষ | CQG1127668 ফটো উপলব্ধ | 369 নাম : নুৰী তাঁতী পিতাৰ নাম: গুনিৰাম তাঁতী ঘৰ নং : ৬৯০ বয়স : 36 লিঙ্গ : মহিলা | CQG1127679 ফটো উপলব্ধ |
| 370 নাম : কুবেৰ তাঁতী পিতাৰ নাম: কুন্দন তাঁতী ঘৰ নং : ৬৯০ বয়স : 26 লিঙ্গ : পুৰুষ | CQG0389098 ফটো উপলব্ধ | 371 নাম : আশিক নায়ক পিতাৰ নাম: বিৰেন নায়ক ঘৰ নং : ৬৯১ বয়স : 54 লিঙ্গ : পুৰুষ | CQG1127715 ফটো উপলব্ধ | 372 নাম : মঞ্জু চাওঁৰা স্বামীৰ নাম: আশিক নায়ক ঘৰ নং : ৬৯১ বয়স : 51 লিঙ্গ : মহিলা | CQG1127726 ফটো উপলব্ধ |
| 373 নাম : ভুবন চাওঁৰা পিতাৰ নাম: আশিক নায়ক ঘৰ নং : ৬৯১ বয়স : 36 লিঙ্গ : পুৰুষ | CQG1127737 ফটো উপলব্ধ | 374 নাম : ৰেশমা চাওঁৰা স্বামীৰ নাম: bhuben চাওঁৰা ঘৰ নং : ৬৯১ বয়স : 35 লিঙ্গ : মহিলা | CQG1127748 ফটো উপলব্ধ | 375 নাম : পূজা নায়ক পিতাৰ নাম: আশিক নায়ক ঘৰ নং : ৬৯১ বয়স : 30 লিঙ্গ : মহিলা | CQG1930047 ফটো উপলব্ধ |
| 376 নাম : কৰিশমা চাওঁৰা পিতাৰ নাম: আশিক নায়ক ঘৰ নং : ৬৯১ বয়স : 30 লিঙ্গ : মহিলা | CQG1930069 ফটো উপলব্ধ | 377 নাম : গংগা চাওঁৰা পিতাৰ নাম: আশিক চাওঁৰা ঘৰ নং : ৬৯১ বয়স : 25 লিঙ্গ : মহিলা | CQG1334572 ফটো উপলব্ধ | 378 নাম : মদন কামাৰ পিতাৰ নাম: বাশী কামাৰ ঘৰ নং : ৬৯২ বয়স : 59 লিঙ্গ : পুৰুষ | CQG1127759 ফটো উপলব্ধ |
| 379 নাম : শকুন্তলা কামাৰ স্বামীৰ নাম: মদন কামাৰ ঘৰ নং : ৬৯২ বয়স : 52 লিঙ্গ : মহিলা | CQG1127760 ফটো উপলব্ধ | 380 নাম : চন কামাৰ পিতাৰ নাম: মদন কামাৰ ঘৰ নং : ৬৯২ বয়স : 37 লিঙ্গ : পুৰুষ | CQG1127771 ফটো উপলব্ধ | 381 নাম : ললিত কামাৰ স্বামীৰ নাম: চন কামাৰ ঘৰ নং : ৬৯২ বয়স : 35 লিঙ্গ : মহিলা | CQG0133629 ফটো উপলব্ধ |
| 382 নাম : সুৰেন তাঁতী পিতাৰ নাম: ভগ্নসেন তাঁতী ঘৰ নং : ৬৯৩ বয়স : 52 লিঙ্গ : পুৰুষ | CQG1127793 ফটো উপলব্ধ | 383 নাম : সুধৰা তাঁতী স্বামীৰ নাম: সুৰেন তাঁতী ঘৰ নং : ৬৯৩ বয়স : 47 লিঙ্গ : মহিলা | CQG1127806 ফটো উপলব্ধ | 384 নাম : ভাৰতী ভূমিজ পিতাৰ নাম: ৰাকেশ ঘাটোৱাল ঘৰ নং : ৬৯৩ বয়স : 40 লিঙ্গ : মহিলা | CQG0467662 ফটো উপলব্ধ |
| 385 নাম : বিছকেন তাতী পিতাৰ নাম: চুৰেন তাতী ঘৰ নং : ৬৯৩ বয়স : 37 লিঙ্গ : পুৰুষ | CQG1930252 ফটো উপলব্ধ | 386 নাম : তিলেশ্বৰী চাওঁৰা স্বামীৰ নাম: বিক্লেসন চাওঁৰা ঘৰ নং : ৬৯৩ বয়স : 34 লিঙ্গ : মহিলা | CQG1930241 ফটো উপলব্ধ | 387 নাম : ধীৰেনু দগুটী পিতাৰ নাম: ধৰ্ম দগুটী ঘৰ নং : ৬৯৪ বয়স : 46 লিঙ্গ : পুৰুষ | CQG1127817 ফটো উপলব্ধ |
| 388 নাম : তুলসী দগুটী স্বামীৰ নাম: ধীৰেন দগুটী ঘৰ নং : ৬৯৪ বয়স : 42 লিঙ্গ : মহিলা | CQG1127828 ফটো উপলব্ধ | 389 নাম : নিকেট দগুটী পিতাৰ নাম: ধীৰেন দগুটী ঘৰ নং : 694 বয়স : 21 লিঙ্গ : পুৰুষ | CQG1982784 ফটো উপলব্ধ | 390 নাম : অজয় গড় পিতাৰ নাম: হৰেন গড় ঘৰ নং : ৬৯৫ বয়স : 37 লিঙ্গ : পুৰুষ | CQG1127840 ফটো উপলব্ধ |



| | | | | | |
|--|--------------------------|---|--------------------------|---|--------------------------|
| 391 নাম : ৰেন তাতী স্বামীৰ নাম: দেবেন তাতী ঘৰ নং : ৬৯৬ বয়স : 72 লিঙ্গ : মহিলা | CQG1127851 ফটো উপলব্ধ | 392 নাম : জীতেন তাতী পিতাৰ নাম: দেবেন তাতী ঘৰ নং : ৬৯৬ বয়স : 47 লিঙ্গ : পুৰুষ | CQG1127862 ফটো উপলব্ধ | 393 নাম : ধীৰেন তাতী পিতাৰ নাম: দেবেন তাতী ঘৰ নং : ৬৯৬ বয়স : 44 লিঙ্গ : পুৰুষ | CQG1127884 ফটো উপলব্ধ |
| 394 নাম : সুখমত্ৰী তাতী স্বামীৰ নাম: জীতেন তাতী ঘৰ নং : ৬৯৬ বয়স : 42 লিঙ্গ : মহিলা | CQG1127873 ফটো উপলব্ধ | 395 নাম : জোনাকী তাঁতি স্বামীৰ নাম: ধীৰেন তাতী ঘৰ নং : ৬৯৬ বয়স : 42 লিঙ্গ : মহিলা | CQG1127895 ফটো উপলব্ধ | 396 নাম : সিতেন তাতী পিতাৰ নাম: দেবেন তাতী ঘৰ নং : ৬৯৬ বয়স : 41 লিঙ্গ : পুৰুষ | CQG1127908 ফটো উপলব্ধ |
| 397 নাম : নিৰলা তাতী স্বামীৰ নাম: সিতেন তাতী ঘৰ নং : ৬৯৬ বয়স : 37 লিঙ্গ : মহিলা | CQG1127919 ফটো উপলব্ধ | 398 নাম : দেৱ তাঁতি পিতাৰ নাম: ধীৰেন তাঁতি ঘৰ নং : 696 বয়স : 24 লিঙ্গ : পুৰুষ | DAS0131961 ফটো উপলব্ধ | 399 নাম : কুন্তলা বিশ্বকৰ্মা স্বামীৰ নাম: ৰমেশ বিশ্বকৰ্মা ঘৰ নং : ৬৯৮ বয়স : 47 লিঙ্গ : মহিলা | CQG1127942 ফটো উপলব্ধ |
| 400 নাম : সুমন চাওঁৰা পিতাৰ নাম: কুন্তলা বিশ্বকৰ্মা ঘৰ নং : ৬৯৮ বয়স : 34 লিঙ্গ : মহিলা | CQG1127953 ফটো উপলব্ধ | 401 নাম : ভুৱেন বিশ্বকৰ্মা পিতাৰ নাম: ৰমেশ বিশ্বকৰ্মা ঘৰ নং : 698 বয়স : 29 লিঙ্গ : পুৰুষ | CQG0167510 ফটো উপলব্ধ | 402 নাম : মন্জিত বিশ্বকৰ্মা পিতাৰ নাম: ৰমেশ বিশ্বকৰ্মা ঘৰ নং : ৬৯৮ বয়স : 26 লিঙ্গ : পুৰুষ | CQG0338475 ফটো উপলব্ধ |
| 403 নাম : আৰতি বিশ্বকৰ্মা স্বামীৰ নাম: মন্জিত বিশ্বকৰ্মা ঘৰ নং : ৬৯৮ বয়স : 25 লিঙ্গ : মহিলা | CQG0561605 ফটো উপলব্ধ | 404 নাম : ধন কামাৰ পিতাৰ নাম: বালি কামাৰ ঘৰ নং : ৭০০ বয়স : 62 লিঙ্গ : পুৰুষ | CQG1127975 ফটো উপলব্ধ | 405 নাম : মীনা কামাৰ স্বামীৰ নাম: ধন কামাৰ ঘৰ নং : ৭০০ বয়স : 57 লিঙ্গ : মহিলা | CQG1127986 ফটো উপলব্ধ |
| 406 নাম : চুলাচনা কৰ্মকাৰ স্বামীৰ নাম: চুজিত কৰ্মকাৰ ঘৰ নং : 700 বয়স : 28 লিঙ্গ : মহিলা | CQG1982727 ফটো উপলব্ধ | 407 নাম : চুজিত কৰ্মকাৰ পিতাৰ নাম: ধন কৰ্মকাৰ ঘৰ নং : 700 বয়স : 27 লিঙ্গ : পুৰুষ | CQG1982735 ফটো উপলব্ধ | 408 নাম : বৃথিয়া ধোবা পিতাৰ নাম: পানা ধোবা ঘৰ নং : ৭০২ বয়স : 77 লিঙ্গ : পুৰুষ | CQG1128047 ফটো উপলব্ধ |
| 409 নাম : উষা ধোবা পিতাৰ নাম: বৃথিয়া ধোবা ঘৰ নং : ৭০২ বয়স : 49 লিঙ্গ : মহিলা | CQG1128069 ফটো উপলব্ধ | 410 নাম : গনেশ ধোবা পিতাৰ নাম: বৃথিয়া ধোবা ঘৰ নং : ৭০২ বয়স : 45 লিঙ্গ : পুৰুষ | CQG1128058 ফটো উপলব্ধ | 411 নাম : কশালা ৰজক ধোবা স্বামীৰ নাম: গনেশ ধোবা ঘৰ নং : ৭০২ বয়স : 41 লিঙ্গ : মহিলা | CQG1128081 ফটো উপলব্ধ |
| 412 নাম : নৰ্তম ধোবা পিতাৰ নাম: বৃথিয়া ধোবা ঘৰ নং : ৭০৩ বয়স : 39 লিঙ্গ : পুৰুষ | CQG1128070 ফটো উপলব্ধ | 413 নাম : জগন্নাথ নাথ পিতাৰ নাম: জগন্নাথ নাথ ঘৰ নং : ৭০৩ বয়স : 70 লিঙ্গ : পুৰুষ | CQG1128092 ফটো উপলব্ধ | 414 নাম : ৰামাবতী নাথ স্বামীৰ নাম: জগন্নাথ নাথ ঘৰ নং : ৭০৩ বয়স : 67 লিঙ্গ : মহিলা | CQG1128105 ফটো উপলব্ধ |
| 415 নাম : লবৈন্য নাথ স্বামীৰ নাম: ৰতন নাথ ঘৰ নং : ৭০৩ বয়স : 49 লিঙ্গ : মহিলা | CQG1128116 ফটো উপলব্ধ | 416 নাম : কৌশল্যা নাথ পিতাৰ নাম: জগন্নাথ নাথ ঘৰ নং : ৭০৩ বয়স : 42 লিঙ্গ : মহিলা | CQG1128127 ফটো উপলব্ধ | 417 নাম : কবিতা নাথ পিতাৰ নাম: ৰতন নাথ ঘৰ নং : 703 বয়স : 21 লিঙ্গ : মহিলা | CQG1982701 ফটো উপলব্ধ |
| 418 নাম : শান্তি কেওঁট স্বামীৰ নাম: ধৰনী কেওঁট ঘৰ নং : ৭০৪ বয়স : 52 লিঙ্গ : মহিলা | CQG1128138 ফটো উপলব্ধ | 419 নাম : কমল কেওঁট পিতাৰ নাম: ধৰনী কেওঁট ঘৰ নং : ৭০৪ বয়স : 35 লিঙ্গ : পুৰুষ | CQG0389304 ফটো উপলব্ধ | 420 নাম : পদমিনি কেওঁট পিতাৰ নাম: ধৰনী কেওঁট ঘৰ নং : ৭০৪ বয়স : 32 লিঙ্গ : মহিলা | CQG0389346 ফটো উপলব্ধ |



| | | | | | |
|---|--------------------------|---|--------------------------|---|--------------------------|
| 421 নাম : মৰমী কেওঁট মাতৃৰ নাম: শান্তি কেওঁট ঘৰ নং : ৭০৪ বয়স : 29 লিঙ্গ : মহিলা | CQG0338483 ফটো উপলব্ধ | 422 নাম : সাগৰ দগুচী পিতাৰ নাম: পাণ্ডিত দগুচী ঘৰ নং : ৭০৫ বয়স : 69 লিঙ্গ : পুৰুষ | CQG1128149 ফটো উপলব্ধ | 423 নাম : মনু দগুচী পিতাৰ নাম: সাগৰ দগুচী ঘৰ নং : ৭০৫ বয়স : 39 লিঙ্গ : পুৰুষ | CQG1128150 ফটো উপলব্ধ |
| 424 নাম : বিটু দগুচী পিতাৰ নাম: সাগৰ দগুচী ঘৰ নং : ৭০৫ বয়স : 36 লিঙ্গ : পুৰুষ | CQG1128161 ফটো উপলব্ধ | 425 নাম : বাসন্তী দনদাশী স্বামীৰ নাম: মনু দগুচী ঘৰ নং : ৭০৫ বয়স : 34 লিঙ্গ : মহিলা | CQG0135368 ফটো উপলব্ধ | 426 নাম : মনোহৰ তাতী পিতাৰ নাম: মকাৰু তাতী ঘৰ নং : ৭০৬ বয়স : 57 লিঙ্গ : পুৰুষ | CQG1128172 ফটো উপলব্ধ |
| 427 নাম : চামেলি তাতী স্বামীৰ নাম: মনোহৰ তাতী ঘৰ নং : ৭০৬ বয়স : 47 লিঙ্গ : মহিলা | CQG1128183 ফটো উপলব্ধ | 428 নাম : বাজীৰ তাঁতী পিতাৰ নাম: মনোহৰ তাঁতী ঘৰ নং : 706 বয়স : 24 লিঙ্গ : পুৰুষ | DAS0070706 ফটো উপলব্ধ | 429 নাম : সঞ্জনা তাঁতী স্বামীৰ নাম: বাজীৰ তাঁতী ঘৰ নং : 706 বয়স : 22 লিঙ্গ : মহিলা | DAS0070730 ফটো উপলব্ধ |
| 430 নাম : দ্ৰৌপদী ঘাটোৱাৰ স্বামীৰ নাম: লক্ষ্মীন্দ্র ঘাটোৱাল ঘৰ নং : ৭০৭ বয়স : 79 লিঙ্গ : মহিলা | CQG1128194 ফটো উপলব্ধ | 431 নাম : সমৰ ঘাটোৱাৰ পিতাৰ নাম: লক্ষ্মীন্দ্র ঘাটোৱাল ঘৰ নং : ৭০৭ বয়স : 57 লিঙ্গ : পুৰুষ | CQG1128207 ফটো উপলব্ধ | 432 নাম : জ্যোতি ঘাটোৱাল স্বামীৰ নাম: চমৰ ঘাটোৱাল ঘৰ নং : ৭০৭ বয়স : 47 লিঙ্গ : মহিলা | CQG1128218 ফটো উপলব্ধ |
| 433 নাম : ৰোহন ঘাটোৱাৰ পিতাৰ নাম: চমৰ ঘাটোৱাৰ ঘৰ নং : ৭০৭ বয়স : 24 লিঙ্গ : পুৰুষ | CQG1302934 ফটো উপলব্ধ | 434 নাম : বিন্দীয়া তাঁতী ঘাটোৱাল স্বামীৰ নাম: ৰোহন ঘাটোৱাল ঘৰ নং : 707 বয়স : 23 লিঙ্গ : মহিলা | DAS0070813 ফটো উপলব্ধ | 435 নাম : শুকদেব তাতী পিতাৰ নাম: মঙ্গল সিং তাতী ঘৰ নং : ৭০৯ বয়স : 45 লিঙ্গ : পুৰুষ | CQG1128229 ফটো উপলব্ধ |
| 436 নাম : ৰিণা তাঁতি স্বামীৰ নাম: শুকদেব তাঁতি ঘৰ নং : ৭০৯ বয়স : 41 লিঙ্গ : মহিলা | CQG1128230 ফটো উপলব্ধ | 437 নাম : অজিত আলি পিতাৰ নাম: ফজিল আলি ঘৰ নং : ৭১১ বয়স : 52 লিঙ্গ : পুৰুষ | CQG1128285 ফটো উপলব্ধ | 438 নাম : চাহেৰা খাতুন স্বামীৰ নাম: অজিত আলি ঘৰ নং : ৭১১ বয়স : 47 লিঙ্গ : মহিলা | CQG1128296 ফটো উপলব্ধ |
| 439 নাম : কৃষ্ণ তাতী পিতাৰ নাম: কৃষ্ণ তাতী ঘৰ নং : ৭১২ বয়স : 72 লিঙ্গ : পুৰুষ | CQG1128309 ফটো উপলব্ধ | 440 নাম : সুশেন তাতী পিতাৰ নাম: মনবৰ তাতী ঘৰ নং : ৭১৩ বয়স : 57 লিঙ্গ : পুৰুষ | CQG1128310 ফটো উপলব্ধ | 441 নাম : কুস্তী তাতী স্বামীৰ নাম: সুশেন তাতী ঘৰ নং : ৭১৩ বয়স : 52 লিঙ্গ : মহিলা | CQG1128321 ফটো উপলব্ধ |
| 442 নাম : মৃদুল তাঁতী পিতাৰ নাম: চুচেন তাঁতী ঘৰ নং : ৭১৩ বয়স : 24 লিঙ্গ : পুৰুষ | CQG1159102 ফটো উপলব্ধ | 443 নাম : চুমন বিশ্বকৰ্মা তাঁতী স্বামীৰ নাম: মৃদুল তাঁতী ঘৰ নং : ৭১৩ বয়স : 23 লিঙ্গ : মহিলা | CQG1223536 ফটো উপলব্ধ | 444 নাম : বিজয়া তাঁতী পিতাৰ নাম: সুশেন তাঁতী ঘৰ নং : 713 বয়স : 20 লিঙ্গ : মহিলা | DAS0025742 ফটো উপলব্ধ |
| 445 নাম : ইন্দ্ৰাবতী গুপ্তা স্বামীৰ নাম: কেশব প্ৰসাদ গুপ্তা ঘৰ নং : ৭১৪ বয়স : 73 লিঙ্গ : মহিলা | CQG1128376 ফটো উপলব্ধ | 446 নাম : চন্দ্ৰাবতী গুপ্তা স্বামীৰ নাম: কেশব গুপ্তা ঘৰ নং : ৭১৪ বয়স : 65 লিঙ্গ : মহিলা | CQG1128332 ফটো উপলব্ধ | 447 নাম : প্ৰকাশ কান পিতাৰ নাম: কেচৰ কান ঘৰ নং : ৭১৪ বয়স : 55 লিঙ্গ : পুৰুষ | CQG1132167 ফটো উপলব্ধ |
| 448 নাম : ৰমেশ গুপ্তা পিতাৰ নাম: কেশব প্ৰসাদ গুপ্তা ঘৰ নং : ৭১৪ বয়স : 53 লিঙ্গ : পুৰুষ | CQG1128343 ফটো উপলব্ধ | 449 নাম : বীনাবতী গুপ্তা স্বামীৰ নাম: ৰমেশ গুপ্তা ঘৰ নং : ৭১৪ বয়স : 47 লিঙ্গ : মহিলা | CQG1128354 ফটো উপলব্ধ | 450 নাম : ধৰমপুত্ৰ ইন্দ্ৰজিত গুপ্তা পিতাৰ নাম: কেশব প্ৰসাদ গুপ্তা ঘৰ নং : ৭১৪ বয়স : 39 লিঙ্গ : পুৰুষ | CQG1128365 ফটো উপলব্ধ |



| | | | | | |
|---|--------------------------|---|--------------------------|---|--------------------------|
| 451 নাম : অনিতা গুপ্তা স্বামীৰ নাম: ধৰ্মপত ইন্দ্ৰজিত গুপ্তা ঘৰ নং : ৭১৪ বয়স : 35 লিঙ্গ : মহিলা | CQG1132327 ফটো উপলব্ধ | 452 নাম : বিনিতা গুপ্তা পিতাৰ নাম: বমেশ গুপ্তা ঘৰ নং : ৭১৪ বয়স : 29 লিঙ্গ : মহিলা | CQG0163485 ফটো উপলব্ধ | 453 নাম : খৰি বাজ গুপ্তা পিতাৰ নাম: বমেশ গুপ্তা ঘৰ নং : ৭১৪ বয়স : 23 লিঙ্গ : পুৰুষ | CQG0560920 ফটো উপলব্ধ |
| 454 নাম : মোহন পাল কান পিতাৰ নাম: বেচন পাল কান ঘৰ নং : ৭১৫ বয়স : 47 লিঙ্গ : পুৰুষ | CQG1128387 ফটো উপলব্ধ | 455 নাম : গাতী পাল কান স্বামীৰ নাম: মোহন পাল কান ঘৰ নং : ৭১৫ বয়স : 45 লিঙ্গ : মহিলা | CQG1128398 ফটো উপলব্ধ | 456 নাম : বিটু কান পিতাৰ নাম: মোহন কান ঘৰ নং : ৭১৫ বয়স : 27 লিঙ্গ : পুৰুষ | CQG0390559 ফটো উপলব্ধ |
| 457 নাম : বিতু কান পিতাৰ নাম: মইন কান ঘৰ নং : 715 বয়স : 21 লিঙ্গ : মহিলা | DAS0018713 ফটো উপলব্ধ | 458 নাম : উৰ্মিলা কাম্বাৰ স্বামীৰ নাম: লক্ষীৰাম কাম্বাৰ ঘৰ নং : ৭১৬ বয়স : 57 লিঙ্গ : মহিলা | CQG1128401 ফটো উপলব্ধ | 459 নাম : মালা নায়ক স্বামীৰ নাম: সুজিত নায়ক ঘৰ নং : ৭১৬ বয়স : 42 লিঙ্গ : মহিলা | CQG1128412 ফটো উপলব্ধ |
| 460 নাম : দিলিপ কাম্বাৰ পিতাৰ নাম: লক্ষীৰাম কাম্বাৰ ঘৰ নং : ৭১৬ বয়স : 35 লিঙ্গ : পুৰুষ | CQG1343391 ফটো উপলব্ধ | 461 নাম : মীনা কাম্বাৰ স্বামীৰ নাম: দিলিপ কাম্বাৰ ঘৰ নং : ৭১৬ বয়স : 34 লিঙ্গ : মহিলা | CQG1343417 ফটো উপলব্ধ | 462 নাম : মহিন্দৰ তাতী পিতাৰ নাম: মহিন্দৰ তাতী ঘৰ নং : ৭১৭ বয়স : 57 লিঙ্গ : পুৰুষ | CQG1128423 ফটো উপলব্ধ |
| 463 নাম : বংগ তাতী স্বামীৰ নাম: মহিন্দৰ তাতী ঘৰ নং : ৭১৭ বয়স : 52 লিঙ্গ : মহিলা | CQG1128434 ফটো উপলব্ধ | 464 নাম : গবীন তাঁতি পিতাৰ নাম: মহিন্দৰ তাঁতি ঘৰ নং : ৭১৭ বয়স : 36 লিঙ্গ : পুৰুষ | CQG1128445 ফটো উপলব্ধ | 465 নাম : তৰুণা তাঁতি স্বামীৰ নাম: গবীন তাঁতি ঘৰ নং : ৭১৭ বয়স : 35 লিঙ্গ : মহিলা | CQG1128456 ফটো উপলব্ধ |
| 466 নাম : বীনা ভূমিজ স্বামীৰ নাম: দিপেন ভূমিজ ঘৰ নং : ৭১৮ বয়স : 43 লিঙ্গ : মহিলা | CQG1128514 ফটো উপলব্ধ | 467 নাম : জিতেন ভূমিজ পিতাৰ নাম: লুইত ভূমিজ ঘৰ নং : ৭১৮ বয়স : 34 লিঙ্গ : পুৰুষ | CQG1128536 ফটো উপলব্ধ | 468 নাম : মজ ভূমিজ স্বামীৰ নাম: জিতেন ভূমিজ ঘৰ নং : ৭১৮ বয়স : 31 লিঙ্গ : মহিলা | CQG0136366 ফটো উপলব্ধ |
| 469 নাম : বাজেন্দ্ৰ মাখি পিতাৰ নাম: মুকুন্দ মাখি ঘৰ নং : ৭২০ বয়স : 45 লিঙ্গ : পুৰুষ | CQG0285346 ফটো উপলব্ধ | 470 নাম : চুবেশ মাখি পিতাৰ নাম: মুকুন্দ মাখি ঘৰ নং : ৭২০ বয়স : 40 লিঙ্গ : পুৰুষ | CQG0285379 ফটো উপলব্ধ | 471 নাম : চালুক মাখি পিতাৰ নাম: মুকুন্দ মাখি ঘৰ নং : ৭২০ বয়স : 39 লিঙ্গ : পুৰুষ | CQG0285387 ফটো উপলব্ধ |
| 472 নাম : মইনা মাখি স্বামীৰ নাম: চুবেশ মাখি ঘৰ নং : ৭২০ বয়স : 38 লিঙ্গ : মহিলা | CQG0285395 ফটো উপলব্ধ | 473 নাম : উপেচ মাখি পিতাৰ নাম: মুকুন্দ মাখি ঘৰ নং : ৭২০ বয়স : 37 লিঙ্গ : পুৰুষ | CQG0285429 ফটো উপলব্ধ | 474 নাম : বীনা মাঝী স্বামীৰ নাম: উপেচ মাঝী ঘৰ নং : ৭২০ বয়স : 37 লিঙ্গ : মহিলা | CQG1128581 ফটো উপলব্ধ |
| 475 নাম : বিজনী মাখি স্বামীৰ নাম: চালুক মাখি ঘৰ নং : ৭২০ বয়স : 34 লিঙ্গ : মহিলা | CQG0285437 ফটো উপলব্ধ | 476 নাম : সৰস্বতী গোৱালা স্বামীৰ নাম: কুশ গোৱালা ঘৰ নং : ৭২১ বয়স : 67 লিঙ্গ : মহিলা | CQG1128605 ফটো উপলব্ধ | 477 নাম : অনিল গোৱালা পিতাৰ নাম: কুশ গোৱালা ঘৰ নং : ৭২১ বয়স : 42 লিঙ্গ : পুৰুষ | CQG1128616 ফটো উপলব্ধ |
| 478 নাম : জীনা গোৱালা স্বামীৰ নাম: অনিল গোৱালা ঘৰ নং : ৭২১ বয়স : 39 লিঙ্গ : মহিলা | CQG1128627 ফটো উপলব্ধ | 479 নাম : চৰিতা গোৱালা পিতাৰ নাম: কুশ গোৱালা ঘৰ নং : ৭২১ বয়স : 35 লিঙ্গ : মহিলা | CQG1128649 ফটো উপলব্ধ | 480 নাম : শ্যাম গোৱালা পিতাৰ নাম: অনিল গোৱালা ঘৰ নং : ৭২১ বয়স : 25 লিঙ্গ : পুৰুষ | CQG0478479 ফটো উপলব্ধ |



বিধানসভা সমষ্টিৰ নম্বৰ আৰু নাম : 70-বিশ্বনাথ
অংশৰ নম্বৰ আৰু নাম : 1-প্ৰতাপগড় চাহবাগিচা (অংশ)

| | | | | | |
|--|--------------------------|---|--------------------------|--|--------------------------|
| 481 নাম : নন্দিতা গোৱালা স্বামীৰ নাম: শ্যাম গোৱালা ঘৰ নং : ৭২১ বয়স : 22 লিঙ্গ : মহিলা | CQG1344779 ফটো উপলব্ধ | 482 নাম : মালতী মাঝি স্বামীৰ নাম: চানিকা মাঝি ঘৰ নং : ৭২২ বয়স : 67 লিঙ্গ : মহিলা | CQG1128661 ফটো উপলব্ধ | 483 নাম : আঘোনী মাঝী স্বামীৰ নাম: জতিন মাঝী ঘৰ নং : ৭২২ বয়স : 38 লিঙ্গ : মহিলা | CQG1128683 ফটো উপলব্ধ |
| 484 নাম : যতিন মাঝি পিতাৰ নাম: চানিকা মাঝি ঘৰ নং : ৭২২ বয়স : 35 লিঙ্গ : পুৰুষ | CQG1128672 ফটো উপলব্ধ | 485 নাম : গোলাপী মাঝি পিতাৰ নাম: চানিকা মাঝি ঘৰ নং : ৭২২ বয়স : 33 লিঙ্গ : মহিলা | CQG1128650 ফটো উপলব্ধ | 486 নাম : বিপুল মাঝি পিতাৰ নাম: ধুন্দা মাঝি ঘৰ নং : ৭২৩ বয়স : 32 লিঙ্গ : পুৰুষ | CQG1157585 ফটো উপলব্ধ |
| 487 নাম : মৰমী কুয়া স্বামীৰ নাম: বিপুল মাঝি ঘৰ নং : ৭২৩ বয়স : 28 লিঙ্গ : মহিলা | CQG1157569 ফটো উপলব্ধ | 488 নাম : বৈশাখী মাঝি স্বামীৰ নাম: দুৰ্জন মাঝি ঘৰ নং : ৭২৪ বয়স : 62 লিঙ্গ : মহিলা | CQG1128707 ফটো উপলব্ধ | 489 নাম : দুৰ্গা মনি মাঝি পিতাৰ নাম: দুৰ্জন মাঝি ঘৰ নং : ৭২৪ বয়স : 34 লিঙ্গ : মহিলা | CQG1128718 ফটো উপলব্ধ |
| 490 নাম : ধিৰেন মাঝি পিতাৰ নাম: দুৰ্জন মাঝি ঘৰ নং : ৭২৪ বয়স : 26 লিঙ্গ : পুৰুষ | CQG0498964 ফটো উপলব্ধ | 491 নাম : বিনতি কৰ্মকাৰ স্বামীৰ নাম: গণেশ কৰ্মকাৰ ঘৰ নং : ৭২৫ বয়স : 39 লিঙ্গ : মহিলা | CQG1124636 ফটো উপলব্ধ | 492 নাম : লক্ষি গোৱালা পিতাৰ নাম: লব গোৱালা ঘৰ নং : ৭২৫ বয়স : 35 লিঙ্গ : মহিলা | CQG1128729 ফটো উপলব্ধ |
| 493 নাম : কমল কৰ্মকাৰ পিতাৰ নাম: গণেশ কৰ্মকাৰ ঘৰ নং : ৭২৫ বয়স : 25 লিঙ্গ : পুৰুষ | CQG0454314 ফটো উপলব্ধ | 494 নাম : চিতলা কৰ্মকাৰ পিতাৰ নাম: গণেশ কৰ্মকাৰ ঘৰ নং : ৭২৫ বয়স : 22 লিঙ্গ : মহিলা | CQG1234228 ফটো উপলব্ধ | 495 নাম : শকুন্তলা গোৱালা স্বামীৰ নাম: লব গোৱাল ঘৰ নং : ৭২৬ বয়স : 77 লিঙ্গ : মহিলা | CQG1128785 ফটো উপলব্ধ |
| 496 নাম : নিৰ্মল গোৱালা পিতাৰ নাম: লব গোৱাল ঘৰ নং : ৭২৬ বয়স : 43 লিঙ্গ : পুৰুষ | CQG1128796 ফটো উপলব্ধ | 497 নাম : লক্ষ্মী গুৱালা পিতাৰ নাম: লব গুৱালা ঘৰ নং : ৭২৬ বয়স : 35 লিঙ্গ : মহিলা | CQG1128821 ফটো উপলব্ধ | 498 নাম : আমিৰ গোৱালা পিতাৰ নাম: নিৰ্মল গোৱালা ঘৰ নং : ৭২৬ বয়স : 32 লিঙ্গ : পুৰুষ | CQG0413674 ফটো উপলব্ধ |
| 499 নাম : বাৰ্জেশ ভূমিজ পিতাৰ নাম: বাৰবল ভূমিজ ঘৰ নং : ৭২৭ বয়স : 47 লিঙ্গ : পুৰুষ | CQG1128832 ফটো উপলব্ধ | 500 নাম : কলমী ভূমিজ স্বামীৰ নাম: বাৰ্জেশ ভূমিজ ঘৰ নং : ৭২৭ বয়স : 44 লিঙ্গ : মহিলা | CQG1128843 ফটো উপলব্ধ | 501 নাম : সঞ্জু ভূমিজ স্বামীৰ নাম: লক্ষন ভূমিজ ঘৰ নং : ৭২৭ বয়স : 39 লিঙ্গ : মহিলা | CQG1128865 ফটো উপলব্ধ |
| 502 নাম : বিৰ্জু ভূমিজ পিতাৰ নাম: বাৰবল ভূমিজ ঘৰ নং : ৭২৭ বয়স : 38 লিঙ্গ : পুৰুষ | CQG1128876 ফটো উপলব্ধ | 503 নাম : মহিলা ভূমিজ পিতাৰ নাম: বাৰবল ভূমিজ ঘৰ নং : ৭২৭ বয়স : 35 লিঙ্গ : মহিলা | CQG1128898 ফটো উপলব্ধ | 504 নাম : ববি ভূমিজ স্বামীৰ নাম: বিৰ্জু ভূমিজ ঘৰ নং : ৭২৭ বয়স : 35 লিঙ্গ : মহিলা | CQG1128887 ফটো উপলব্ধ |
| 505 নাম : আকাশ ভূমিজ পিতাৰ নাম: বাৰ্জেশ ভূমিজ ঘৰ নং : ৭২৭ বয়স : 25 লিঙ্গ : পুৰুষ | CQG0467340 ফটো উপলব্ধ | 506 নাম : ৰোহিত ভূমিজ পিতাৰ নাম: বিৰ্জু ভূমিজ ঘৰ নং : ৭২৭ বয়স : 23 লিঙ্গ : পুৰুষ | CQG1234251 ফটো উপলব্ধ | #2 507 নাম : কাৰ্তিক ভূমিজ পিতাৰ নাম: লখন ভূমিজ ঘৰ নং : ৭২৭ বয়স : 22 লিঙ্গ : পুৰুষ | CQG1300102 ফটো উপলব্ধ |
| 508 নাম : দ্ৰোপদী ভূমিজ পিতাৰ নাম: বাৰ্জেশ ভূমিজ ঘৰ নং : 727 বয়স : 21 লিঙ্গ : পুৰুষ | DAS0018952 ফটো উপলব্ধ | 509 নাম : হৰিচন্দ্ৰ ভূমিজ পিতাৰ নাম: লাকু ভূমিজ ঘৰ নং : ৭২৮ বয়স : 52 লিঙ্গ : পুৰুষ | CQG1128934 ফটো উপলব্ধ | 510 নাম : তাৰা সেন ভূমিজ পিতাৰ নাম: লখী ভূমিজ ঘৰ নং : ৭২৮ বয়স : 49 লিঙ্গ : পুৰুষ | CQG1128956 ফটো উপলব্ধ |

বিধানসভা সমষ্টিৰ নম্বৰ আৰু নাম : 70-বিশ্বনাথ
অংশৰ নম্বৰ আৰু নাম : 1-প্ৰতাপগড় চাহবাগিচা (অংশ)

| | | | | | |
|---|--------------------------|--|--------------------------|---|--------------------------|
| 511 নাম : ৰূপজ্যোতি ভূমিজ স্বামীৰ নাম: লম্বো ভূমিজ ঘৰ নং : ৭২৮ বয়স : 48 লিঙ্গ : মহিলা | CQG1128945 ফটো উপলব্ধ | 512 নাম : লক্ষ্মীমনি ভূমিজ স্বামীৰ নাম: তাৰী সেন ভূমিজ ঘৰ নং : ৭২৮ বয়স : 47 লিঙ্গ : মহিলা | CQG1128967 ফটো উপলব্ধ | 513 নাম : গোলাপ ভূমিজ পিতাৰ নাম: লুখো ভূমিজ ঘৰ নং : ৭২৮ বয়স : 34 লিঙ্গ : পুৰুষ | CQG1128923 ফটো উপলব্ধ |
| 514 নাম : চাহিবা ভূমিজ স্বামীৰ নাম: বিশ্বজিৎ ভূমিজ ঘৰ নং : 728 বয়স : 28 লিঙ্গ : মহিলা | CQG1976406 ফটো উপলব্ধ | 515 নাম : বিকাশ ভূমিজ পিতাৰ নাম: হৰিচন্দ্ৰ ভূমিজ ঘৰ নং : ৭২৮ বয়স : 26 লিঙ্গ : পুৰুষ | CQG0419200 ফটো উপলব্ধ | 516 নাম : নিকিতা ভূমিজ স্বামীৰ নাম: বিকাশ ভূমিজ ঘৰ নং : ৭২৮ বয়স : 26 লিঙ্গ : মহিলা | CQG0467530 ফটো উপলব্ধ |
| 517 নাম : বিশ্বজিৎ ভূমিজ পিতাৰ নাম: হৰিচন্দ্ৰ ভূমিজ ঘৰ নং : ৭২৮ বয়স : 23 লিঙ্গ : পুৰুষ | CQG1234244 ফটো উপলব্ধ | 518 নাম : লচু কৰ্মকাৰ পিতাৰ নাম: গোপেশ্বৰ কৰ্মকাৰ ঘৰ নং : ৭২৯ বয়স : 61 লিঙ্গ : পুৰুষ | CQG1128978 ফটো উপলব্ধ | 519 নাম : সুৰজমনি কৰ্মকাৰ স্বামীৰ নাম: লচু কৰ্মকাৰ ঘৰ নং : ৭২৯ বয়স : 57 লিঙ্গ : মহিলা | CQG1128989 ফটো উপলব্ধ |
| 520 নাম : লক্ষী কৰ্মকাৰ পিতাৰ নাম: গোপেশ্বৰ কৰ্মকাৰ ঘৰ নং : ৭২৯ বয়স : 47 লিঙ্গ : মহিলা | CQG1128990 ফটো উপলব্ধ | 521 নাম : কুন্দিয়া ভূমিজ স্বামীৰ নাম: বাৰ্মপ্ৰসাদ ভূমিজ ঘৰ নং : ৭৩০ বয়স : 35 লিঙ্গ : মহিলা | CQG0137885 ফটো উপলব্ধ | 522 নাম : চিলা ভূমিজ স্বামীৰ নাম: ৰঞ্জিত ভূমিজ ঘৰ নং : ৭৩০ বয়স : 30 লিঙ্গ : মহিলা | CQG0286179 ফটো উপলব্ধ |
| 523 নাম : মণিকা ভূমিজ স্বামীৰ নাম: বিনন ভূমিজ ঘৰ নং : ৭৩০ বয়স : 25 লিঙ্গ : মহিলা | CQG0451625 ফটো উপলব্ধ | 524 নাম : বাচু ভূমিজ স্বামীৰ নাম: আহ্লাদ ভূমিজ ঘৰ নং : ৭৩১ বয়স : 52 লিঙ্গ : মহিলা | CQG1129062 ফটো উপলব্ধ | 525 নাম : জয়ন্তী ভূমিজ স্বামীৰ নাম: লক্ষীৰাম ভূমিজ ঘৰ নং : ৭৩১ বয়স : 42 লিঙ্গ : মহিলা | CQG0137927 ফটো উপলব্ধ |
| 526 নাম : লক্ষন ভূমিজ পিতাৰ নাম: পহিতু ভূমিজ ঘৰ নং : ৭৩১ বয়স : 34 লিঙ্গ : পুৰুষ | CQG1129108 ফটো উপলব্ধ | 527 নাম : মংগল ভূমিজ পিতাৰ নাম: আহ্লাদ ভূমিজ ঘৰ নং : ৭৩১ বয়স : 26 লিঙ্গ : পুৰুষ | CQG0478305 ফটো উপলব্ধ | 528 নাম : ধনমনি কৰ্মী ভূমিজ স্বামীৰ নাম: মংগল ভূমিজ ঘৰ নং : 731 বয়স : 24 লিঙ্গ : মহিলা | DAS0018549 ফটো উপলব্ধ |
| 529 নাম : খগেন কৰ্মকাৰ পিতাৰ নাম: চুজন কৰ্মকাৰ ঘৰ নং : ৭৩২ বয়স : 52 লিঙ্গ : পুৰুষ | CQG1129120 ফটো উপলব্ধ | 530 নাম : নগেন কৰ্মকাৰ পিতাৰ নাম: চুজন কৰ্মকাৰ ঘৰ নং : ৭৩২ বয়স : 49 লিঙ্গ : পুৰুষ | CQG1129142 ফটো উপলব্ধ | 531 নাম : বিনতী কৰ্মকাৰ স্বামীৰ নাম: খগেন কৰ্মকাৰ ঘৰ নং : ৭৩২ বয়স : 47 লিঙ্গ : মহিলা | CQG1129131 ফটো উপলব্ধ |
| 532 নাম : ললিতা কৰ্মকাৰ স্বামীৰ নাম: নগেন কৰ্মকাৰ ঘৰ নং : ৭৩২ বয়স : 43 লিঙ্গ : মহিলা | CQG1129153 ফটো উপলব্ধ | 533 নাম : চুৰাজ কৰ্মকাৰ পিতাৰ নাম: নগেন কৰ্মকাৰ ঘৰ নং : ৭৩২ বয়স : 34 লিঙ্গ : পুৰুষ | CQG0286187 ফটো উপলব্ধ | 534 নাম : প্ৰফুল্ল কৰ্মকাৰ পিতাৰ নাম: খগেন কৰ্মকাৰ ঘৰ নং : ৭৩২ বয়স : 34 লিঙ্গ : পুৰুষ | CQG1129175 ফটো উপলব্ধ |
| S 535 নাম : সঞ্জয় কৰ্মকাৰ পিতাৰ নাম: খগেন কৰ্মকাৰ ঘৰ নং : 732 বয়স : 23 লিঙ্গ : পুৰুষ | DAS0070748 ফটো উপলব্ধ | S 536 নাম : সৰস্বতী কৰ্মকাৰ পিতাৰ নাম: সঞ্জয় কৰ্মকাৰ ঘৰ নং : 732 বয়স : 20 লিঙ্গ : মহিলা | DAS0025031 ফটো উপলব্ধ | 537 নাম : অগ্না ভূমিজ পিতাৰ নাম: অজুন ভূমিজ ঘৰ নং : ৭৩৩ বয়স : 47 লিঙ্গ : পুৰুষ | CQG1129211 ফটো উপলব্ধ |
| 538 নাম : নবমী ভূমিজ স্বামীৰ নাম: অৰ্পন ভূমিজ ঘৰ নং : ৭৩৩ বয়স : 42 লিঙ্গ : মহিলা | CQG1129222 ফটো উপলব্ধ | 539 নাম : কমল ভূমিজ পিতাৰ নাম: অজুন ভূমিজ ঘৰ নং : ৭৩৩ বয়স : 34 লিঙ্গ : পুৰুষ | CQG1129186 ফটো উপলব্ধ | 540 নাম : আৰতী ভূমিজ পিতাৰ নাম: অজুন ভূমিজ ঘৰ নং : ৭৩৩ বয়স : 32 লিঙ্গ : মহিলা | CQG1930025 ফটো উপলব্ধ |



বিধানসভা সমষ্টিৰ নম্বৰ আৰু নাম : 70-বিশ্বনাথ
অংশৰ নম্বৰ আৰু নাম : 1-প্ৰতাপগড় চাহবাগিচা (অংশ)

| | | | | | |
|--|--------------------------|---|--------------------------|--|--------------------------|
| 541 নাম : মুন ভূমিজ স্বামীৰ নাম : কমল ভূমিজ ঘৰ নং : ৭৩৩ বয়স : 32 লিঙ্গ : মহিলা | CQG0561597 ফটো উপলব্ধ | 542 নাম : জানকী ভূমিজ পিতাৰ নাম : অজুন ভূমিজ ঘৰ নং : ৭৩৩ বয়স : 28 লিঙ্গ : মহিলা | CQG0422923 ফটো উপলব্ধ | 543 নাম : জনমাই ভূমিজ পিতাৰ নাম : আঘু ভূমিজ ঘৰ নং : ৭৩৩ বয়স : 23 লিঙ্গ : মহিলা | CQG1339472 ফটো উপলব্ধ |
| 544 নাম : বিষ্ণু ভূমিজ পিতাৰ নাম : আঘু ভূমিজ ঘৰ নং : 733 বয়স : 21 লিঙ্গ : পুৰুষ | CQG1982776 ফটো উপলব্ধ | 545 নাম : লক্ষন ভূমিজ পিতাৰ নাম : ডামো ভূমিজ ঘৰ নং : ৭৩৪ বয়স : 69 লিঙ্গ : পুৰুষ | CQG1129255 ফটো উপলব্ধ | 546 নাম : দৌপদী ভূমিজ স্বামীৰ নাম : লক্ষন ভূমিজ ঘৰ নং : ৭৩৪ বয়স : 59 লিঙ্গ : মহিলা | CQG1129266 ফটো উপলব্ধ |
| 547 নাম : অশোক ভূমিজ পিতাৰ নাম : লক্ষন ভূমিজ ঘৰ নং : ৭৩৪ বয়স : 35 লিঙ্গ : পুৰুষ | CQG1129277 ফটো উপলব্ধ | 548 নাম : গোবিন ভূমিজ পিতাৰ নাম : বাম ভূমিজ ঘৰ নং : ৭৩৪ বয়স : 33 লিঙ্গ : পুৰুষ | CQG1132123 ফটো উপলব্ধ | 549 নাম : বৰন ভূমিজ পিতাৰ নাম : লখন ভূমিজ ঘৰ নং : ৭৩৪ বয়স : 27 লিঙ্গ : পুৰুষ | CQG1128901 ফটো উপলব্ধ |
| 550 নাম : ইন্দ্ৰ ভূমিজ পিতাৰ নাম : জিতু ভূমিজ ঘৰ নং : ৭৩৫ বয়স : 69 লিঙ্গ : পুৰুষ | CQG1129288 ফটো উপলব্ধ | 551 নাম : ফুলমনি ভূমিজ স্বামীৰ নাম : ইন্দ্ৰ ভূমিজ ঘৰ নং : ৭৩৫ বয়স : 64 লিঙ্গ : মহিলা | CQG1129299 ফটো উপলব্ধ | 552 নাম : নীচেল ভূমিজ পিতাৰ নাম : ইন্দ্ৰ ভূমিজ ঘৰ নং : ৭৩৫ বয়স : 39 লিঙ্গ : মহিলা | CQG1129302 ফটো উপলব্ধ |
| 553 নাম : সুনীল ভূমিজ পিতাৰ নাম : ইন্দ্ৰ ভূমিজ ঘৰ নং : ৭৩৫ বয়স : 37 লিঙ্গ : পুৰুষ | CQG1129313 ফটো উপলব্ধ | 554 নাম : দুৰ্গা ভূমিজ স্বামীৰ নাম : পিদুল ভূমিজ ঘৰ নং : ৭৩৫ বয়স : 37 লিঙ্গ : মহিলা | CQG1129324 ফটো উপলব্ধ | 555 নাম : চুমিত্ৰা ভূমিজ স্বামীৰ নাম : চুনীল ভূমিজ ঘৰ নং : ৭৩৫ বয়স : 36 লিঙ্গ : মহিলা | CQG1129335 ফটো উপলব্ধ |
| 556 নাম : জেকি ভূমিজ পিতাৰ নাম : ইন্দ্ৰ ভূমিজ ঘৰ নং : ৭৩৫ বয়স : 35 লিঙ্গ : পুৰুষ | CQG1129346 ফটো উপলব্ধ | 557 নাম : গীতা মণ্ডা ভূমিজ স্বামীৰ নাম : জেকি ভূমিজ ঘৰ নং : ৭৩৫ বয়স : 22 লিঙ্গ : মহিলা | CQG1234210 ফটো উপলব্ধ | 558 নাম : কমলাবেতী মাৰি পিতাৰ নাম : হাফ্ৰু মাৰি ঘৰ নং : ৭৩৬ বয়স : 53 লিঙ্গ : মহিলা | CQG1129368 ফটো উপলব্ধ |
| 559 নাম : বমেশ মাৰি পিতাৰ নাম : হাফ্ৰু মাৰি ঘৰ নং : ৭৩৬ বয়স : 47 লিঙ্গ : পুৰুষ | CQG1129379 ফটো উপলব্ধ | 560 নাম : মালতী মাৰি পিতাৰ নাম : হাফ্ৰু মাৰি ঘৰ নং : ৭৩৬ বয়স : 46 লিঙ্গ : পুৰুষ | CQG1129380 ফটো উপলব্ধ | 561 নাম : প্ৰানেশ্বৰী মাৰি পিতাৰ নাম : হাফ্ৰু মাৰি ঘৰ নং : ৭৩৬ বয়স : 44 লিঙ্গ : মহিলা | CQG1129391 ফটো উপলব্ধ |
| 562 নাম : বাজেন হেমৰম পিতাৰ নাম : গুৰু হেমৰম ঘৰ নং : ৭৩৬ বয়স : 39 লিঙ্গ : পুৰুষ | CQG1157544 ফটো উপলব্ধ | 563 নাম : শুকুৰমণি চাওঁতাল স্বামীৰ নাম : বমেশ মাৰি ঘৰ নং : ৭৩৬ বয়স : 35 লিঙ্গ : মহিলা | CQG1157635 ফটো উপলব্ধ | 564 নাম : বিজয় বাউৰী পিতাৰ নাম : দুখোবা বাউৰী ঘৰ নং : ৭৩৭ বয়স : 59 লিঙ্গ : পুৰুষ | CQG1129404 ফটো উপলব্ধ |
| 565 নাম : লক্ষীমনী বাউৰী স্বামীৰ নাম : বিজয় বাউৰী ঘৰ নং : ৭৩৭ বয়স : 57 লিঙ্গ : মহিলা | CQG1129415 ফটো উপলব্ধ | 566 নাম : যোগেন বাউৰী পিতাৰ নাম : দুখোবা বাউৰী ঘৰ নং : ৭৩৭ বয়স : 57 লিঙ্গ : পুৰুষ | CQG1129426 ফটো উপলব্ধ | 567 নাম : চৰ্মিলা বাউৰী স্বামীৰ নাম : মনোজ বাউৰী ঘৰ নং : ৭৩৭ বয়স : 33 লিঙ্গ : মহিলা | CQG1129459 ফটো উপলব্ধ |
| 568 নাম : বমেশ বাউৰী পিতাৰ নাম : বিজয় বাউৰী ঘৰ নং : ৭৩৭ বয়স : 30 লিঙ্গ : পুৰুষ | CQG1930138 ফটো উপলব্ধ | 569 নাম : মংগল বাউৰী পিতাৰ নাম : বিজয় বাউৰী ঘৰ নং : ৭৩৭ বয়স : 28 লিঙ্গ : পুৰুষ | CQG0417295 ফটো উপলব্ধ | 570 নাম : মায়া বাউৰী পিতাৰ নাম : মংগল বাউৰী ঘৰ নং : ৭৩৭ বয়স : 24 লিঙ্গ : মহিলা | CQG1234202 ফটো উপলব্ধ |



| | | | | | |
|---|--------------------------|--|--------------------------|---|--------------------------|
| 571 নাম : চনিয়া বাউৰী পিতাৰ নাম: বিজয় বাউৰী ঘৰ নং : 737 বয়স : 24 লিঙ্গ : পুৰুষ | DAS0025817 ফটো উপলব্ধ | 572 নাম : বাচকী খদাল স্বামীৰ নাম: ৰমেশ খদাল ঘৰ নং : ৭৩৮ বয়স : 52 লিঙ্গ : মহিলা | CQG1129471 ফটো উপলব্ধ | 573 নাম : লখেশ্বৰ পাহাৰীয়া পিতাৰ নাম: লহৰ পাহাৰীয়া ঘৰ নং : ৭৩৮ বয়স : 52 লিঙ্গ : পুৰুষ | CQG0454462 ফটো উপলব্ধ |
| 574 নাম : গুৰুবাৰী পাহাৰীয়া স্বামীৰ নাম: লক্ষেশ্বৰ পাহাৰীয়া ঘৰ নং : ৭৩৮ বয়স : 45 লিঙ্গ : মহিলা | CQG1129506 ফটো উপলব্ধ | 575 নাম : মহেশ্বৰ পাহাড়িয়া পিতাৰ নাম: লহৰ পাহাড়িয়া ঘৰ নং : ৭৩৮ বয়স : 37 লিঙ্গ : পুৰুষ | CQG1129517 ফটো উপলব্ধ | 576 নাম : জিতেন পাহাৰীয়া পিতাৰ নাম: লহৰ পাহাৰীয়া ঘৰ নং : ৭৩৮ বয়স : 35 লিঙ্গ : পুৰুষ | CQG1129528 ফটো উপলব্ধ |
| 577 নাম : সুভাষ পাহাৰীয়া পিতাৰ নাম: জিতেন পাহাৰীয়া ঘৰ নং : ৭৩৮ বয়স : 25 লিঙ্গ : পুৰুষ | CQG0526228 ফটো উপলব্ধ | 578 নাম : ভীমা পাহাৰীয়া পিতাৰ নাম: লখেশ্বৰ পাহাৰীয়া ঘৰ নং : 738 বয়স : 25 লিঙ্গ : পুৰুষ | DAS0070680 ফটো উপলব্ধ | 579 নাম : ববিতা পাহাৰীয়া পিতাৰ নাম: লখেশ্বৰ পাহাৰীয়া ঘৰ নং : ৭৩৮ বয়স : 24 লিঙ্গ : মহিলা | CQG0526244 ফটো উপলব্ধ |
| 580 নাম : সৰস্বতী পাহাৰীয়া স্বামীৰ নাম: সুভাষ পাহাৰীয়া ঘৰ নং : 738 বয়স : 24 লিঙ্গ : মহিলা | CQG1982750 ফটো উপলব্ধ | 581 নাম : অসিনা মাৰ্বি স্বামীৰ নাম: পৰীক্ষিত মাৰ্বি ঘৰ নং : ৭৩৯ বয়স : 59 লিঙ্গ : মহিলা | CQG1129539 ফটো উপলব্ধ | 582 নাম : বিজয় মাৰ্বি পিতাৰ নাম: পৰীক্ষিত মাৰ্বি ঘৰ নং : ৭৩৯ বয়স : 45 লিঙ্গ : পুৰুষ | CQG1129551 ফটো উপলব্ধ |
| 583 নাম : জুবমনি মাৰ্বি পিতাৰ নাম: পৰীক্ষিত মাৰ্বি ঘৰ নং : ৭৩৯ বয়স : 41 লিঙ্গ : মহিলা | CQG1129540 ফটো উপলব্ধ | 584 নাম : সু শেন ভূমিজ পিতাৰ নাম: বৰ্ধন ভূমিজ ঘৰ নং : ৭৪০ বয়স : 38 লিঙ্গ : পুৰুষ | CQG1129584 ফটো উপলব্ধ | 585 নাম : আইতু ভূমিজ স্বামীৰ নাম: সু শেন ভূমিজ ঘৰ নং : ৭৪০ বয়স : 37 লিঙ্গ : মহিলা | CQG1129595 ফটো উপলব্ধ |
| 586 নাম : গুনপতি ভূমিজ স্বামীৰ নাম: সুশেণ ভূমিজ ঘৰ নং : ৭৪০ বয়স : 37 লিঙ্গ : মহিলা | CQG0499079 ফটো উপলব্ধ | 587 নাম : কলাবতী ভূমিজ পিতাৰ নাম: বৰ্ধন ভূমিজ ঘৰ নং : ৭৪০ বয়স : 35 লিঙ্গ : পুৰুষ | CQG1129608 ফটো উপলব্ধ | 588 নাম : কল্পনা ভূমিজ পিতাৰ নাম: বৰ্ধন ভূমিজ ঘৰ নং : ৭৪০ বয়স : 35 লিঙ্গ : মহিলা | CQG1129619 ফটো উপলব্ধ |
| 589 নাম : বেজন্তী ভূমিজ পিতাৰ নাম: বৰ্ধন ভূমিজ ঘৰ নং : ৭৪০ বয়স : 30 লিঙ্গ : মহিলা | CQG1930081 ফটো উপলব্ধ | 590 নাম : জলেশ্বৰী মাৰ্বি স্বামীৰ নাম: বিদেশী মাৰ্বি ঘৰ নং : ৭৪১ বয়স : 72 লিঙ্গ : মহিলা | CQG1129620 ফটো উপলব্ধ | 591 নাম : বেলমতী মাৰ্বি পিতাৰ নাম: বিদেশী মাৰ্বি ঘৰ নং : ৭৪১ বয়স : 49 লিঙ্গ : মহিলা | CQG1129631 ফটো উপলব্ধ |
| 592 নাম : বিজেন্দ্ৰ মাৰ্বি পিতাৰ নাম: বিদেশী মাৰ্বি ঘৰ নং : ৭৪১ বয়স : 39 লিঙ্গ : পুৰুষ | CQG1129642 ফটো উপলব্ধ | 593 নাম : ধিৰেন্দ্ৰ মাৰ্বি পিতাৰ নাম: বিদেশী মাৰ্বি ঘৰ নং : ৭৪১ বয়স : 35 লিঙ্গ : পুৰুষ | CQG1129653 ফটো উপলব্ধ | 594 নাম : গীতাজুলী মাৰ্বি স্বামীৰ নাম: বিজেন্দ্ৰ মাৰ্বি ঘৰ নং : ৭৪১ বয়স : 35 লিঙ্গ : মহিলা | CQG1132112 ফটো উপলব্ধ |
| 595 নাম : কুন্তি মাৰ্বী পিতাৰ নাম: বিদেশী মাৰ্বী ঘৰ নং : ৭৪১ বয়স : 34 লিঙ্গ : মহিলা | CQG1129664 ফটো উপলব্ধ | 596 নাম : শিবা ভূমিজ পিতাৰ নাম: চৰেন ভূমিজ ঘৰ নং : 742 বয়স : 24 লিঙ্গ : পুৰুষ | DAS0108357 ফটো উপলব্ধ | 597 নাম : বসন্ত ভূমিজ পিতাৰ নাম: লগনু ভূমিজ ঘৰ নং : ৭৪৩ বয়স : 63 লিঙ্গ : পুৰুষ | CQG1129697 ফটো উপলব্ধ |
| 598 নাম : সঞ্জয় ভূমিজ পিতাৰ নাম: বসন্ত ভূমিজ ঘৰ নং : ৭৪৩ বয়স : 36 লিঙ্গ : পুৰুষ | CQG1129722 ফটো উপলব্ধ | 599 নাম : মীৰা ভূমিজ স্বামীৰ নাম: সঞ্জয় ভূমিজ ঘৰ নং : ৭৪৩ বয়স : 36 লিঙ্গ : মহিলা | CQG0163576 ফটো উপলব্ধ | 600 নাম : অজয় ভূমিজ পিতাৰ নাম: বসন্ত ভূমিজ ঘৰ নং : ৭৪৩ বয়স : 34 লিঙ্গ : পুৰুষ | CQG1129733 ফটো উপলব্ধ |



| | | | | | |
|---|--------------------------|---|--------------------------|--|--------------------------|
| 601 নাম : বৈজন্তী মাঝি স্বামীৰ নাম : খুদিৰাম মাঝি ঘৰ নং : ৭৪৪ বয়স : 64 লিঙ্গ : মহিলা | CQG1129755 ফটো উপলব্ধ | 602 নাম : লবিন মাঝী পিতাৰ নাম : খুদিৰাম মাঝী ঘৰ নং : ৭৪৪ বয়স : 37 লিঙ্গ : পুৰুষ | CQG1129744 ফটো উপলব্ধ | 603 নাম : চুকৰা ভূমিজ পিতাৰ নাম : অশান্ত ভূমিজ ঘৰ নং : ৭৪৫ বয়স : 52 লিঙ্গ : পুৰুষ | CQG1129788 ফটো উপলব্ধ |
| 604 নাম : নগেন্ৰ ভূমিজ পিতাৰ নাম : অশান্ত ভূমিজ ঘৰ নং : 745 বয়স : 28 লিঙ্গ : পুৰুষ | CQG0253682 ফটো উপলব্ধ | 605 নাম : ৰাজন্তী ভূমিজ স্বামীৰ নাম : নগেন্ৰ ভূমিজ ঘৰ নং : ৭৪৫ বয়স : 27 লিঙ্গ : মহিলা | CQG0419408 ফটো উপলব্ধ | 606 নাম : দিপক ভূমিজ পিতাৰ নাম : বিজয় ভূমিজ ঘৰ নং : ৭৪৬ বয়স : 41 লিঙ্গ : পুৰুষ | CQG1129799 ফটো উপলব্ধ |
| 607 নাম : সুৰজমনি ভূমিজ স্বামীৰ নাম : দিপক ভূমিজ ঘৰ নং : ৭৪৬ বয়স : 37 লিঙ্গ : মহিলা | CQG1129802 ফটো উপলব্ধ | 608 নাম : শকুন্তলা ভূমিজ স্বামীৰ নাম : অমিত ভূমিজ ঘৰ নং : ৭৪৬ বয়স : 34 লিঙ্গ : মহিলা | CQG1295831 ফটো উপলব্ধ | 609 নাম : প্ৰকাশ ভূমিজ পিতাৰ নাম : বিজয় ভূমিজ ঘৰ নং : ৭৪৬ বয়স : 33 লিঙ্গ : পুৰুষ | CQG1129813 ফটো উপলব্ধ |
| 610 নাম : অমিত ভূমিজ পিতাৰ নাম : বিজয় ভূমিজ ঘৰ নং : ৭৪৬ বয়স : 26 লিঙ্গ : পুৰুষ | CQG0467332 ফটো উপলব্ধ | 611 নাম : ৰাধিকা ভূমিজ স্বামীৰ নাম : প্ৰকাশ ভূমিজ ঘৰ নং : ৭৪৬ বয়স : 25 লিঙ্গ : মহিলা | CQG1234236 ফটো উপলব্ধ | 612 নাম : চম্পা মুণ্ডা স্বামীৰ নাম : জখাচি মুণ্ডা ঘৰ নং : ৭৪৭ বয়স : 62 লিঙ্গ : মহিলা | CQG1129824 ফটো উপলব্ধ |
| 613 নাম : চকন মুণ্ডা পিতাৰ নাম : জখাচি মুণ্ডা ঘৰ নং : ৭৪৭ বয়স : 37 লিঙ্গ : পুৰুষ | CQG1129846 ফটো উপলব্ধ | 614 নাম : সুৰেশ ভূমিজ পিতাৰ নাম : ভন্দা মুণ্ডা ঘৰ নং : ৭৪৮ বয়স : 59 লিঙ্গ : পুৰুষ | CQG1129857 ফটো উপলব্ধ | 615 নাম : গুৰনাথ ভূমিজ পিতাৰ নাম : চুৰ্বেন ভূমিজ ঘৰ নং : ৭৪৮ বয়স : 39 লিঙ্গ : পুৰুষ | CQG1129868 ফটো উপলব্ধ |
| 616 নাম : জলেশ্বৰী ভূমিজ স্বামীৰ নাম : গুৰনাথ ভূমিজ ঘৰ নং : ৭৪৮ বয়স : 37 লিঙ্গ : মহিলা | CQG1129879 ফটো উপলব্ধ | 617 নাম : চুমী মুণ্ডা স্বামীৰ নাম : ৰাঘা মুণ্ডা ঘৰ নং : ৭৪৯ বয়স : 67 লিঙ্গ : মহিলা | CQG1129880 ফটো উপলব্ধ | 618 নাম : গীতা মুণ্ডা স্বামীৰ নাম : গু ৰসিং মুণ্ডা ঘৰ নং : ৭৪৯ বয়স : 45 লিঙ্গ : মহিলা | CQG1129904 ফটো উপলব্ধ |
| 619 নাম : কান্দু ভূমিজ পিতাৰ নাম : ভন্দা ভূমিজ ঘৰ নং : ৭৫০ বয়স : 72 লিঙ্গ : পুৰুষ | CQG1129926 ফটো উপলব্ধ | 620 নাম : নিৰ্মলা ভূমিজ স্বামীৰ নাম : কান্দু ভূমিজ ঘৰ নং : ৭৫০ বয়স : 59 লিঙ্গ : মহিলা | CQG1129937 ফটো উপলব্ধ | 621 নাম : মুটক মনি ভূমিজ পিতাৰ নাম : কান্দু ভূমিজ ঘৰ নং : ৭৫০ বয়স : 35 লিঙ্গ : মহিলা | CQG1129959 ফটো উপলব্ধ |
| 622 নাম : জয়নাথ ভূমিজ পিতাৰ নাম : কান্দু ভূমিজ ঘৰ নং : ৭৫০ বয়স : 32 লিঙ্গ : পুৰুষ | CQG1129948 ফটো উপলব্ধ | 623 নাম : জয়সিং ভূমিজ পিতাৰ নাম : কান্দু ভূমিজ ঘৰ নং : ৭৫০ বয়স : 30 লিঙ্গ : পুৰুষ | CQG1930070 ফটো উপলব্ধ | 624 নাম : জয়সিং ভূমিজ পিতাৰ নাম : কান্দু ভূমিজ ঘৰ নং : ৭৫০ বয়স : 30 লিঙ্গ : পুৰুষ | CQG0499202 ফটো উপলব্ধ |
| 625 নাম : পিথকি ভূমিজ স্বামীৰ নাম : জয়নাথ ভূমিজ ঘৰ নং : 750 বয়স : 30 লিঙ্গ : মহিলা | CQG1993476 ফটো উপলব্ধ | 626 নাম : মোহন কৰ্মকাৰ পিতাৰ নাম : বিদেশী কৰ্মকাৰ ঘৰ নং : ৭৫১ বয়স : 60 লিঙ্গ : পুৰুষ | CQG1129960 ফটো উপলব্ধ | 627 নাম : গোপাল কৰ্মকাৰ পিতাৰ নাম : মোহন কৰ্মকাৰ ঘৰ নং : ৭৫১ বয়স : 42 লিঙ্গ : পুৰুষ | CQG1129971 ফটো উপলব্ধ |
| 628 নাম : সুৰাগ মনি কৰ্মকাৰ স্বামীৰ নাম : গোপাল কৰ্মকাৰ ঘৰ নং : ৭৫১ বয়স : 40 লিঙ্গ : মহিলা | CQG1129982 ফটো উপলব্ধ | 629 নাম : বানেশ্বৰ কৰ্মকাৰ পিতাৰ নাম : মোহন কৰ্মকাৰ ঘৰ নং : ৭৫১ বয়স : 38 লিঙ্গ : পুৰুষ | CQG0163659 ফটো উপলব্ধ | 630 নাম : ধনেশ্বৰ কৰ্মকাৰ পিতাৰ নাম : মোহন কৰ্মকাৰ ঘৰ নং : ৭৫১ বয়স : 37 লিঙ্গ : পুৰুষ | CQG1129993 ফটো উপলব্ধ |



বিধানসভা সমষ্টিৰ নম্বৰ আৰু নাম : 70-বিশ্বনাথ
অংশৰ নম্বৰ আৰু নাম : 1-প্ৰতাপগড় চাহবাগিচা (অংশ)

| | | | | | |
|--|--------------------------|---|--------------------------|---|--------------------------|
| 631 নাম : চুনীতা কৰ্মকাৰ স্বামীৰ নাম : ধনেশ্বৰ কৰ্মকাৰ ঘৰ নং : ৭৫১ বয়স : 34 লিঙ্গ : মহিলা | CQG1132189 ফটো উপলব্ধ | 632 নাম : নিকীতা কৰ্মকাৰ স্বামীৰ নাম : বানেশ্বৰ কৰ্মকাৰ ঘৰ নং : ৭৫১ বয়স : 33 লিঙ্গ : মহিলা | CQG0139576 ফটো উপলব্ধ | 633 নাম : সূশেন ভূমিজ পিতাৰ নাম : জগীন ভূমিজ ঘৰ নং : ৭৫২ বয়স : 47 লিঙ্গ : পুৰুষ | CQG1130014 ফটো উপলব্ধ |
| 634 নাম : মনসা ভূমিজ স্বামীৰ নাম : সূশেন ভূমিজ ঘৰ নং : ৭৫২ বয়স : 44 লিঙ্গ : মহিলা | CQG1130025 ফটো উপলব্ধ | 635 নাম : কমল ভূমিজ পিতাৰ নাম : জগীন ভূমিজ ঘৰ নং : ৭৫২ বয়স : 44 লিঙ্গ : পুৰুষ | CQG1130036 ফটো উপলব্ধ | 636 নাম : মীনা ভূমিজ স্বামীৰ নাম : কমল ভূমিজ ঘৰ নং : ৭৫২ বয়স : 42 লিঙ্গ : মহিলা | CQG1130047 ফটো উপলব্ধ |
| 637 নাম : গোবিন্দ ভূমিজ পিতাৰ নাম : কৰ্মল ভূমিজ ঘৰ নং : 752 বয়স : 25 লিঙ্গ : পুৰুষ | DAS0108340 ফটো উপলব্ধ | 638 নাম : সাবিত্ৰী মুণ্ডা স্বামীৰ নাম : গংগা মুণ্ডা ঘৰ নং : ৭৫৩ বয়স : 77 লিঙ্গ : মহিলা | CQG1130058 ফটো উপলব্ধ | 639 নাম : বেংগা মুণ্ডা পিতাৰ নাম : গংগা মুণ্ডা ঘৰ নং : ৭৫৩ বয়স : 47 লিঙ্গ : পুৰুষ | CQG1130069 ফটো উপলব্ধ |
| 640 নাম : পতলী মুণ্ডা স্বামীৰ নাম : বেংগা মুণ্ডা ঘৰ নং : ৭৫৩ বয়স : 45 লিঙ্গ : মহিলা | CQG1130070 ফটো উপলব্ধ | 641 নাম : বাজেন মুণ্ডা পিতাৰ নাম : গংগা মুণ্ডা ঘৰ নং : ৭৫৩ বয়স : 45 লিঙ্গ : পুৰুষ | CQG1130081 ফটো উপলব্ধ | 642 নাম : সালমী মুণ্ডা স্বামীৰ নাম : বাজেন মুণ্ডা ঘৰ নং : ৭৫৩ বয়স : 41 লিঙ্গ : মহিলা | CQG1130092 ফটো উপলব্ধ |
| 643 নাম : সমৰ মুণ্ডা পিতাৰ নাম : গংগা মুণ্ডা ঘৰ নং : ৭৫৩ বয়স : 38 লিঙ্গ : পুৰুষ | CQG1130116 ফটো উপলব্ধ | 644 নাম : শান্তী মুণ্ডা স্বামীৰ নাম : চমৰ মুণ্ডা ঘৰ নং : ৭৫৩ বয়স : 37 লিঙ্গ : মহিলা | CQG1132214 ফটো উপলব্ধ | 645 নাম : আকাশ মুণ্ডা মাতৃৰ নাম : পতলী মুণ্ডা ঘৰ নং : ৭৫৩ বয়স : 29 লিঙ্গ : পুৰুষ | CQG0382531 ফটো উপলব্ধ |
| 646 নাম : চুকমতি মুণ্ডা স্বামীৰ নাম : আকাশ মুণ্ডা ঘৰ নং : ৭৫৩ বয়স : 28 লিঙ্গ : মহিলা | CQG1223544 ফটো উপলব্ধ | 647 নাম : নেহা মুণ্ডা পিতাৰ নাম : বেংগা মুণ্ডা ঘৰ নং : ৭৫৩ বয়স : 23 লিঙ্গ : মহিলা | CQG1223569 ফটো উপলব্ধ | 648 নাম : বিকাশ মুণ্ডা পিতাৰ নাম : বেংগা মুণ্ডা ঘৰ নং : ৭৫৩ বয়স : 22 লিঙ্গ : পুৰুষ | CQG1223551 ফটো উপলব্ধ |
| 649 নাম : কৈশল্যা ভূমিজ স্বামীৰ নাম : বিৰষা ভূমিজ ঘৰ নং : ৭৫৪ বয়স : 50 লিঙ্গ : মহিলা | CQG1130150 ফটো উপলব্ধ | 650 নাম : জৰ্জ ভূমিজ পিতাৰ নাম : দুখু ভূমিজ ঘৰ নং : ৭৫৪ বয়স : 47 লিঙ্গ : পুৰুষ | CQG1130138 ফটো উপলব্ধ | 651 নাম : সৰস্বতী ভূমিজ স্বামীৰ নাম : জৰ্জ ভূমিজ ঘৰ নং : ৭৫৪ বয়স : 45 লিঙ্গ : মহিলা | CQG1130149 ফটো উপলব্ধ |
| 652 নাম : বিৰেন ভূমিজ পিতাৰ নাম : বিচা ভূমিজ ঘৰ নং : ৭৫৪ বয়স : 38 লিঙ্গ : পুৰুষ | CQG1130161 ফটো উপলব্ধ | 653 নাম : গায়ত্ৰী ভূমিজ স্বামীৰ নাম : বিৰ্জু ভূমিজ ঘৰ নং : ৭৫৪ বয়স : 33 লিঙ্গ : মহিলা | CQG1130172 ফটো উপলব্ধ | 654 নাম : চুনম ভূমিজ পিতাৰ নাম : বিচা ভূমিজ ঘৰ নং : ৭৫৪ বয়স : 32 লিঙ্গ : মহিলা | CQG1130183 ফটো উপলব্ধ |
| 655 নাম : সৰস্বতী ভূমিজ স্বামীৰ নাম : বসন্তা ভূমিজ ঘৰ নং : ৭৫৪ বয়স : 30 লিঙ্গ : মহিলা | CQG1296003 ফটো উপলব্ধ | 656 নাম : বিৰষা ভূমিজ পিতাৰ নাম : বাবুৱা ভূমিজ ঘৰ নং : ৭৫৪ বয়স : 52 লিঙ্গ : পুৰুষ | CQG1130207 ফটো উপলব্ধ | 657 নাম : বিৰ্জু ভূমিজ পিতাৰ নাম : বিচা ভূমিজ ঘৰ নং : ৭৫৪ বয়স : 34 লিঙ্গ : মহিলা | CQG1130194 ফটো উপলব্ধ |
| 658 নাম : পুনেশ্বৰী কৰ্মকাৰ স্বামীৰ নাম : ভৰত কৰ্মকাৰ ঘৰ নং : ৭৫৫ বয়স : 72 লিঙ্গ : মহিলা | CQG1130229 ফটো উপলব্ধ | 659 নাম : পুন কামাৰ পিতাৰ নাম : ভৰত কামাৰ ঘৰ নং : ৭৫৫ বয়স : 52 লিঙ্গ : পুৰুষ | CQG1130230 ফটো উপলব্ধ | 660 নাম : মনজ কৰ্মকাৰ স্বামীৰ নাম : পুন কৰ্মকাৰ ঘৰ নং : ৭৫৫ বয়স : 47 লিঙ্গ : মহিলা | CQG1130241 ফটো উপলব্ধ |



| | | | | | |
|--|--------------------------|--|--------------------------|--|--------------------------|
| 661 নাম : মঙ্গল কৰ্মকাৰ পিতাৰ নাম: ভৰত কৰ্মকাৰ ঘৰ নং : ৭৫৫ বয়স : 47 লিঙ্গ : পুৰুষ | CQG1130252 ফটো উপলব্ধ | 662 নাম : জোনাকী কৰ্মকাৰ স্বামীৰ নাম: মংগল কৰ্মকাৰ ঘৰ নং : ৭৫৫ বয়স : 45 লিঙ্গ : মহিলা | CQG1130263 ফটো উপলব্ধ | 663 নাম : চুকমতি কৰ্মকাৰ স্বামীৰ নাম: চুকৰাম কৰ্মকাৰ ঘৰ নং : ৭৫৫ বয়স : 29 লিঙ্গ : মহিলা | CQG0287599 ফটো উপলব্ধ |
| 664 নাম : চুকৰাম কৰ্মকাৰ পিতাৰ নাম: মঙ্গল কৰ্মকাৰ ঘৰ নং : ৭৫৫ বয়স : 28 লিঙ্গ : পুৰুষ | CQG0287607 ফটো উপলব্ধ | 665 নাম : লখন কৰ্মকাৰ পিতাৰ নাম: মংগল কৰ্মকাৰ ঘৰ নং : 755 বয়স : 28 লিঙ্গ : পুৰুষ | CQG0167494 ফটো উপলব্ধ | 666 নাম : বেবতী কৰ্মকাৰ স্বামীৰ নাম: লক্ষন কৰ্মকাৰ ঘৰ নং : ৭৫৫ বয়স : 26 লিঙ্গ : মহিলা | CQG0522078 ফটো উপলব্ধ |
| 667 নাম : দুৰ্গামতী ভূমিজ স্বামীৰ নাম: লীলা ভূমিজ ঘৰ নং : ৭৫৬ বয়স : 68 লিঙ্গ : মহিলা | CQG0287615 ফটো উপলব্ধ | 668 নাম : নন্দ ভূমিজ পিতাৰ নাম: বিৰবল ভূমিজ ঘৰ নং : ৭৫৬ বয়স : 38 লিঙ্গ : পুৰুষ | CQG1128912 ফটো উপলব্ধ | 669 নাম : বঙ্গু ভূমিজ মাতৃৰ নাম: তাৰামনি ভূমিজ ঘৰ নং : ৭৫৬ বয়স : 32 লিঙ্গ : পুৰুষ | CQG0139667 ফটো উপলব্ধ |
| 670 নাম : মানিক ভূমিজ পিতাৰ নাম: বিৰবল ভূমিজ ঘৰ নং : ৭৫৬ বয়স : 31 লিঙ্গ : পুৰুষ | CQG0287649 ফটো উপলব্ধ | 671 নাম : কান্দী ভূমিজ স্বামীৰ নাম: পুইতু ভূমিজ ঘৰ নং : ৭৫৭ বয়স : 62 লিঙ্গ : মহিলা | CQG1130309 ফটো উপলব্ধ | 672 নাম : বিদ ভূমিজ পিতাৰ নাম: পুইতু ভূমিজ ঘৰ নং : ৭৫৭ বয়স : 45 লিঙ্গ : মহিলা | CQG1130310 ফটো উপলব্ধ |
| 673 নাম : বাজেশ ভূমিজ পিতাৰ নাম: পুইতু ভূমিজ ঘৰ নং : ৭৫৭ বয়স : 44 লিঙ্গ : পুৰুষ | CQG1130321 ফটো উপলব্ধ | 674 নাম : সুমিত্ৰা ভূমিজ স্বামীৰ নাম: বগী ভূমিজ ঘৰ নং : ৭৫৭ বয়স : 43 লিঙ্গ : মহিলা | CQG1130343 ফটো উপলব্ধ | 675 নাম : কুলদা ভূমিজ পিতাৰ নাম: পুইতু ভূমিজ ঘৰ নং : ৭৫৭ বয়স : 41 লিঙ্গ : মহিলা | CQG1130354 ফটো উপলব্ধ |
| 676 নাম : লক্ষী ভূমিজ স্বামীৰ নাম: বাজেশ ভূমিজ ঘৰ নং : ৭৫৭ বয়স : 41 লিঙ্গ : মহিলা | CQG1130332 ফটো উপলব্ধ | 677 নাম : মঙ্গলী মুণ্ডা স্বামীৰ নাম: শুকদেব মুণ্ডা ঘৰ নং : ৭৫৮ বয়স : 67 লিঙ্গ : মহিলা | CQG1130376 ফটো উপলব্ধ | 678 নাম : বাজেন মুণ্ডা পিতাৰ নাম: শুকদেব মুণ্ডা ঘৰ নং : ৭৫৮ বয়স : 47 লিঙ্গ : পুৰুষ | CQG1130387 ফটো উপলব্ধ |
| 679 নাম : প্ৰানেশ্বৰী মুণ্ডা স্বামীৰ নাম: বাজেন মুণ্ডা ঘৰ নং : ৭৫৮ বয়স : 43 লিঙ্গ : মহিলা | CQG1130398 ফটো উপলব্ধ | 680 নাম : বাম মুণ্ডা পিতাৰ নাম: বাজেন মুণ্ডা ঘৰ নং : 758 বয়স : 22 লিঙ্গ : পুৰুষ | DAS0026013 ফটো উপলব্ধ | # 681 নাম : লক্ষী মনি ভূমিজ স্বামীৰ নাম: বাবলু ভূমিজ ঘৰ নং : ৭৫৯ বয়স : 32 লিঙ্গ : মহিলা | CQG1130434 ফটো উপলব্ধ |
| 682 নাম : বাবল ভূমিজ পিতাৰ নাম: গীকুল ভূমিজ ঘৰ নং : ৭৫৯ বয়স : 35 লিঙ্গ : পুৰুষ | CQG1130423 ফটো উপলব্ধ | 683 নাম : চুহাগি মুণ্ডা স্বামীৰ নাম: দিপক মুণ্ডা ঘৰ নং : ৭৫৯ বয়স : 34 লিঙ্গ : মহিলা | CQG1130445 ফটো উপলব্ধ | 684 নাম : বোষ্টম ভূমিজ পিতাৰ নাম: চান্দা ভূমিজ ঘৰ নং : ৭৬০ বয়স : 47 লিঙ্গ : পুৰুষ | CQG1130456 ফটো উপলব্ধ |
| 685 নাম : জমীলা ভূমিজ স্বামীৰ নাম: বোষ্টম ভূমিজ ঘৰ নং : ৭৬০ বয়স : 44 লিঙ্গ : মহিলা | CQG1130467 ফটো উপলব্ধ | 686 নাম : সংগীতা ভূমিজ পিতাৰ নাম: বস্টম ভূমিজ ঘৰ নং : ৭৬০ বয়স : 31 লিঙ্গ : মহিলা | CQG0338434 ফটো উপলব্ধ | 687 নাম : দেবাৰু ভূমিজ পিতাৰ নাম: বস্টম ভূমিজ ঘৰ নং : ৭৬০ বয়স : 26 লিঙ্গ : পুৰুষ | CQG0454454 ফটো উপলব্ধ |
| 688 নাম : মনি ভূমিজ পিতাৰ নাম: বস্টম ভূমিজ ঘৰ নং : 760 বয়স : 20 লিঙ্গ : পুৰুষ | DAS0025825 ফটো উপলব্ধ | 689 নাম : জমুনা ভূমিজ স্বামীৰ নাম: গনেশ ভূমিজ ঘৰ নং : ৭৬১ বয়স : 67 লিঙ্গ : মহিলা | CQG1130489 ফটো উপলব্ধ | 690 নাম : অতুল ভূমিজ পিতাৰ নাম: গনেশ ভূমিজ ঘৰ নং : ৭৬১ বয়স : 47 লিঙ্গ : পুৰুষ | CQG1130490 ফটো উপলব্ধ |



| | | | | | |
|---|--------------------------|---|--------------------------|---|--------------------------|
| 691 নাম : মঞ্জুমানি ভূমিজ স্বামীৰ নাম: অতুল ভূমিজ ঘৰ নং : ৭৬১ বয়স : 44 লিঙ্গ : মহিলা | CQG1130525 ফটো উপলব্ধ | 692 নাম : সোহাগী ভূমিজ পিতাৰ নাম: গনেশ ভূমিজ ঘৰ নং : ৭৬১ বয়স : 42 লিঙ্গ : মহিলা | CQG1130503 ফটো উপলব্ধ | 693 নাম : বৈকুণ্ঠ ভূমিজ পিতাৰ নাম: গনেশ ভূমিজ ঘৰ নং : ৭৬১ বয়স : 39 লিঙ্গ : পুৰুষ | CQG1130514 ফটো উপলব্ধ |
| 694 নাম : চুচন্তি মাৰি ভূমিজ স্বামীৰ নাম: বৈকুণ্ঠ ভূমিজ ঘৰ নং : ৭৬১ বয়স : 28 লিঙ্গ : মহিলা | CQG0499129 ফটো উপলব্ধ | 695 নাম : বাম ভূমিজ পিতাৰ নাম: হাগৰু ভূমিজ ঘৰ নং : ৭৬২ বয়স : 59 লিঙ্গ : পুৰুষ | CQG1130569 ফটো উপলব্ধ | 696 নাম : গোলাপ ভূমিজ পিতাৰ নাম: বাম ভূমিজ ঘৰ নং : ৭৬২ বয়স : 34 লিঙ্গ : পুৰুষ | CQG1130581 ফটো উপলব্ধ |
| 697 নাম : লক্ষ্মী মণি ভূমিজ স্বামীৰ নাম: গোলাপ ভূমিজ ঘৰ নং : ৭৬২ বয়স : 34 লিঙ্গ : মহিলা | CQG1130547 ফটো উপলব্ধ | 698 নাম : বৃধু ভূমিজ পিতাৰ নাম: বাম ভূমিজ ঘৰ নং : ৭৬৩ বয়স : 41 লিঙ্গ : পুৰুষ | CQG1130605 ফটো উপলব্ধ | 699 নাম : চিমা ভূমিজ স্বামীৰ নাম: বৃধু ভূমিজ ঘৰ নং : ৭৬৩ বয়স : 37 লিঙ্গ : মহিলা | CQG1132101 ফটো উপলব্ধ |
| 700 নাম : শুকুৰমনি ভূমিজ স্বামীৰ নাম: সবাবাম ভূমিজ ঘৰ নং : ৭৬৪ বয়স : 59 লিঙ্গ : মহিলা | CQG1130627 ফটো উপলব্ধ | 701 নাম : ফুলমণী ভূমিজ স্বামীৰ নাম: পবন ভূমিজ ঘৰ নং : ৭৬৪ বয়স : 57 লিঙ্গ : মহিলা | CQG1130616 ফটো উপলব্ধ | 702 নাম : লক্ষীৰাম ভূমিজ পিতাৰ নাম: গুৰুচৰণ ভূমিজ ঘৰ নং : ৭৬৪ বয়স : 36 লিঙ্গ : পুৰুষ | CQG1130638 ফটো উপলব্ধ |
| 703 নাম : ভাৰতী পহাড়িয়া স্বামীৰ নাম: নানকু পহাড়িয়া ঘৰ নং : ৭৬৫ বয়স : 67 লিঙ্গ : মহিলা | CQG1130649 ফটো উপলব্ধ | 704 নাম : বৃদনি পাহাৰীয়া পিতাৰ নাম: নানকু পাহাৰীয়া ঘৰ নং : ৭৬৫ বয়স : 36 লিঙ্গ : মহিলা | CQG1130650 ফটো উপলব্ধ | 705 নাম : চমবান্ঠী পাহাৰীয়া পিতাৰ নাম: নানকু পাহাৰীয়া ঘৰ নং : ৭৬৫ বয়স : 35 লিঙ্গ : মহিলা | CQG1130661 ফটো উপলব্ধ |
| 706 নাম : উত্তম পাহাৰীয়া মাতৃৰ নাম: দুৱাৰী পাহাৰীয়া ঘৰ নং : ৭৬৫ বয়স : 29 লিঙ্গ : পুৰুষ | CQG0163667 ফটো উপলব্ধ | 707 নাম : পৰমেশ্বৰ পাহাৰীয়া মাতৃৰ নাম: ভাৰতী পাহাৰীয়া ঘৰ নং : ৭৬৫ বয়স : 28 লিঙ্গ : পুৰুষ | CQG0140319 ফটো উপলব্ধ | 708 নাম : কাৰ্তিক কৰ্মকাৰ পিতাৰ নাম: মধু কৰ্মকাৰ ঘৰ নং : ৭৬৬ বয়স : 47 লিঙ্গ : পুৰুষ | CQG1130694 ফটো উপলব্ধ |
| 709 নাম : কইলি কৰ্মকাৰ স্বামীৰ নাম: কাৰ্তিক কৰ্মকাৰ ঘৰ নং : ৭৬৬ বয়স : 45 লিঙ্গ : মহিলা | CQG1130707 ফটো উপলব্ধ | 710 নাম : বেহুলা কৰ্মকাৰ পিতাৰ নাম: মধু কৰ্মকাৰ ঘৰ নং : ৭৬৬ বয়স : 39 লিঙ্গ : মহিলা | CQG1130718 ফটো উপলব্ধ | 711 নাম : কৈশল্যা কৰ্মকাৰ পিতাৰ নাম: মধু কৰ্মকাৰ ঘৰ নং : ৭৬৬ বয়স : 38 লিঙ্গ : মহিলা | CQG1130729 ফটো উপলব্ধ |
| 712 নাম : অমেচ কৰ্মকাৰ পিতাৰ নাম: মধু কৰ্মকাৰ ঘৰ নং : ৭৬৬ বয়স : 35 লিঙ্গ : মহিলা | CQG1130730 ফটো উপলব্ধ | 713 নাম : দিনেশ কৰ্মকাৰ পিতাৰ নাম: কাৰ্তিক কৰ্মকাৰ ঘৰ নং : ৭৬৬ বয়স : 30 লিঙ্গ : পুৰুষ | CQG0338442 ফটো উপলব্ধ | 714 নাম : চবিতা কৰ্মকাৰ পিতাৰ নাম: কাৰ্তিক কৰ্মকাৰ ঘৰ নং : ৭৬৬ বয়স : 23 লিঙ্গ : মহিলা | CQG1300177 ফটো উপলব্ধ |
| 715 নাম : ববিতা কৰ্মকাৰ পিতাৰ নাম: কাৰ্তিক কৰ্মকাৰ ঘৰ নং : 766 বয়স : 20 লিঙ্গ : মহিলা | DAS0025734 ফটো উপলব্ধ | 716 নাম : বিগাৰু ভূমিজ পিতাৰ নাম: ধনেশ্বৰ ভূমিজ ঘৰ নং : ৭৬৭ বয়স : 52 লিঙ্গ : পুৰুষ | CQG1130741 ফটো উপলব্ধ | 717 নাম : কুলদা ভূমিজ স্বামীৰ নাম: বিগাৰু ভূমিজ ঘৰ নং : ৭৬৭ বয়স : 47 লিঙ্গ : মহিলা | CQG1130752 ফটো উপলব্ধ |
| 718 নাম : মনেশ্বৰ ভূমিজ পিতাৰ নাম: জিগাৰু ভূমিজ ঘৰ নং : ৭৬৭ বয়স : 33 লিঙ্গ : পুৰুষ | CQG1130763 ফটো উপলব্ধ | 719 নাম : চিবজয় ভূমিজ পিতাৰ নাম: বিগাৰু ভূমিজ ঘৰ নং : ৭৬৭ বয়স : 30 লিঙ্গ : পুৰুষ | CQG1930105 ফটো উপলব্ধ | 720 নাম : চিবজয় ভূমিজ পিতাৰ নাম: বিগাৰু ভূমিজ ঘৰ নং : ৭৬৭ বয়স : 27 লিঙ্গ : পুৰুষ | CQG0478271 ফটো উপলব্ধ |



| | | | | | |
|--|--------------------------|--|--------------------------|--|--------------------------|
| 721 নাম : প্ৰিয়া ভূমিজ স্বামীৰ নাম: চিবজয় ভূমিজ ঘৰ নং : ৭৬৭ বয়স : 25 লিঙ্গ : মহিলা | CQG0478172 ফটো উপলব্ধ | 722 নাম : হৰিচন্দ্ৰ পাহাড়ীয়া পিতাৰ নাম: বৃপচন্দ্ৰ পাহাড়ীয়া ঘৰ নং : ৭৬৮ বয়স : 49 লিঙ্গ : পুৰুষ | CQG1130774 ফটো উপলব্ধ | 723 নাম : শুকৰমণি মুণ্ডা স্বামীৰ নাম: কৃষ্ণ ভূমিজ ঘৰ নং : ৭৬৮ বয়স : 42 লিঙ্গ : মহিলা | CQG0561506 ফটো উপলব্ধ |
| 724 নাম : দীপক মুণ্ডা পিতাৰ নাম: শুকদীয়া মুণ্ডা ঘৰ নং : ৭৬৯ বয়স : 37 লিঙ্গ : পুৰুষ | CQG1130796 ফটো উপলব্ধ | 725 নাম : মৰমী মুণ্ডা স্বামীৰ নাম: দীপক মুণ্ডা ঘৰ নং : 769 বয়স : 19 লিঙ্গ : মহিলা | DAS0070771 ফটো উপলব্ধ | 726 নাম : শনিবাৰী পাহাড়ীয়া স্বামীৰ নাম: আলিবাৰু পাহাড়ীয়া ঘৰ নং : ৭৭০ বয়স : 67 লিঙ্গ : মহিলা | CQG1130821 ফটো উপলব্ধ |
| 727 নাম : জিতেন পাহাৰীয়া পিতাৰ নাম: আলিবাৰু পাহাৰীয়া ঘৰ নং : ৭৭০ বয়স : 37 লিঙ্গ : পুৰুষ | CQG1130832 ফটো উপলব্ধ | 728 নাম : চুকৰমণি পাহাড়ীয়া স্বামীৰ নাম: চলিমান পাহাড়ীয়া ঘৰ নং : ৭৭১ বয়স : 35 লিঙ্গ : মহিলা | CQG1130843 ফটো উপলব্ধ | 729 নাম : দীপক পাহাড়ীয়া পিতাৰ নাম: চলিমান পাহাড়ীয়া ঘৰ নং : ৭৭১ বয়স : 35 লিঙ্গ : পুৰুষ | CQG1130854 ফটো উপলব্ধ |
| 730 নাম : সাবিত্ৰী মুণ্ডা স্বামীৰ নাম: বাটিকা মুণ্ডা ঘৰ নং : ৭৭২ বয়স : 35 লিঙ্গ : মহিলা | CQG1130887 ফটো উপলব্ধ | 731 নাম : কল্পনা মুণ্ডা স্বামীৰ নাম: দিপু মুৰা ঘৰ নং : ৭৭২ বয়স : 33 লিঙ্গ : মহিলা | CQG1130898 ফটো উপলব্ধ | 732 নাম : মুক্তা মুন্ডা পিতাৰ নাম: বীৰছা মুণ্ডা ঘৰ নং : ৭৭২ বয়স : 30 লিঙ্গ : মহিলা | CQG1930058 ফটো উপলব্ধ |
| 733 নাম : চৰ্জ কুকুচ মাতৃৰ নাম: গকুল কুকুচ ঘৰ নং : ৭৭৩ বয়স : 41 লিঙ্গ : পুৰুষ | CQG1130912 ফটো উপলব্ধ | 734 নাম : জিনা পাহাৰীয়া স্বামীৰ নাম: সঞ্জিত পাহাৰীয়া ঘৰ নং : ৭৭৩ বয়স : 40 লিঙ্গ : মহিলা | CQG1132361 ফটো উপলব্ধ | 735 নাম : বিনতী কুকুচ স্বামীৰ নাম: চৰ্জ কুকুচ ঘৰ নং : ৭৭৩ বয়স : 39 লিঙ্গ : মহিলা | CQG1130923 ফটো উপলব্ধ |
| 736 নাম : মহেশ কুকুচ পিতাৰ নাম: গকুল কুকুচ ঘৰ নং : ৭৭৩ বয়স : 39 লিঙ্গ : পুৰুষ | CQG1130934 ফটো উপলব্ধ | 737 নাম : সঞ্জিত পাহাৰীয়া পিতাৰ নাম: গকুল পাহাৰীয়া ঘৰ নং : ৭৭৩ বয়স : 37 লিঙ্গ : পুৰুষ | CQG1130945 ফটো উপলব্ধ | 738 নাম : বৃধনী পাহাৰীয়া স্বামীৰ নাম: বলৰাম পাহাৰীয়া ঘৰ নং : ৭৭৫ বয়স : 67 লিঙ্গ : মহিলা | CQG1130956 ফটো উপলব্ধ |
| 739 নাম : পিতম পাহাৰীয়া পিতাৰ নাম: বলৰাম পাহাৰীয়া ঘৰ নং : ৭৭৫ বয়স : 52 লিঙ্গ : পুৰুষ | CQG1130967 ফটো উপলব্ধ | 740 নাম : বইমনি পাহাৰীয়া স্বামীৰ নাম: প্ৰীতম পাহাৰীয়া ঘৰ নং : ৭৭৫ বয়স : 47 লিঙ্গ : মহিলা | CQG1130978 ফটো উপলব্ধ | 741 নাম : বিশাল পাহাৰীয়া পিতাৰ নাম: পিতম পাহাৰীয়া ঘৰ নং : ৭৭৫ বয়স : 32 লিঙ্গ : পুৰুষ | CQG0415570 ফটো উপলব্ধ |
| 742 নাম : নাৰায়ন ভূমিজ পিতাৰ নাম: বৃধু ভূমিজ ঘৰ নং : ৭৭৫ বয়স : 28 লিঙ্গ : পুৰুষ | CQG0288555 ফটো উপলব্ধ | 743 নাম : কাজল চবৰ পাহাৰীয়া স্বামীৰ নাম: বিশাল পাহাৰীয়া ঘৰ নং : ৭৭৫ বয়স : 26 লিঙ্গ : মহিলা | CQG1295997 ফটো উপলব্ধ | 744 নাম : অৰ্মিতা পাহাৰীয়া পিতাৰ নাম: পিতম পাহাৰীয়া ঘৰ নং : ৭৭৫ বয়স : 25 লিঙ্গ : মহিলা | CQG0419994 ফটো উপলব্ধ |
| 745 নাম : মনিষা ভূমিজ স্বামীৰ নাম: সনাতন ভূমিজ ঘৰ নং : 775 KA বয়স : 28 লিঙ্গ : মহিলা | CQG0253633 ফটো উপলব্ধ | 746 নাম : বৃধু ভূমিজ পিতাৰ নাম: জিতু ভূমিজ ঘৰ নং : ৭৭৫ক বয়স : 59 লিঙ্গ : পুৰুষ | CQG1130989 ফটো উপলব্ধ | 747 নাম : হিৰতী ভূমিজ স্বামীৰ নাম: বৃধু ভূমিজ ঘৰ নং : ৭৭৫ক বয়স : 52 লিঙ্গ : মহিলা | CQG1130990 ফটো উপলব্ধ |
| 748 নাম : মালতি ভূমিজ পিতাৰ নাম: বৃধু ভূমিজ ঘৰ নং : ৭৭৫ক বয়স : 33 লিঙ্গ : মহিলা | CQG1131006 ফটো উপলব্ধ | 749 নাম : সনাতন ভূমিজ পিতাৰ নাম: বৃধু ভূমিজ ঘৰ নং : ৭৭৫ক বয়স : 30 লিঙ্গ : পুৰুষ | CQG1930150 ফটো উপলব্ধ | 750 নাম : চানক্যবী মাৰি স্বামীৰ নাম: শ্ৰীকান্ত মাৰি ঘৰ নং : ৭৭৬ বয়স : 67 লিঙ্গ : মহিলা | CQG1131017 ফটো উপলব্ধ |



| | | | | | |
|--|--------------------------|--|--------------------------|---|--------------------------|
| 751 নাম : অৰুন মাৰি পিতাৰ নাম: শ্ৰীকান্ত মাৰি ঘৰ নং : ৭৭৬ বয়স : 52 লিঙ্গ : পুৰুষ | CQG1131028 ফটো উপলব্ধ | 752 নাম : বনু মাৰি স্বামীৰ নাম: অৰুন মাৰি ঘৰ নং : ৭৭৬ বয়স : 49 লিঙ্গ : মহিলা | CQG1131039 ফটো উপলব্ধ | 753 নাম : উপেনু মাৰি পিতাৰ নাম: শ্ৰীকান্ত মাৰি ঘৰ নং : 776 বয়স : 40 লিঙ্গ : পুৰুষ | CQG0167544 ফটো উপলব্ধ |
| 754 নাম : নাৰায়ন তাতী পিতাৰ নাম: গোবিন্দ তাতী ঘৰ নং : ৭৭৭ বয়স : 38 লিঙ্গ : পুৰুষ | CQG1131040 ফটো উপলব্ধ | 755 নাম : সত্য বতী তাতী স্বামীৰ নাম: নাৰায়ন তাতী ঘৰ নং : ৭৭৭ বয়স : 38 লিঙ্গ : মহিলা | CQG1131051 ফটো উপলব্ধ | 756 নাম : বাচন্তী তাঁতি স্বামীৰ নাম: দেৱৰাজ তাঁতি ঘৰ নং : ৭৭৭ বয়স : 26 লিঙ্গ : মহিলা | CQG1334721 ফটো উপলব্ধ |
| 757 নাম : দেৱৰাজ তাঁতি পিতাৰ নাম: নাৰায়ন তাঁতি ঘৰ নং : ৭৭৭ বয়স : 25 লিঙ্গ : পুৰুষ | CQG0390708 ফটো উপলব্ধ | 758 নাম : বুধনী মুণ্ডা স্বামীৰ নাম: বুনী মুন্ডা ঘৰ নং : ৭৭৮ বয়স : 77 লিঙ্গ : মহিলা | CQG1131062 ফটো উপলব্ধ | 759 নাম : গীতা মুণ্ডা স্বামীৰ নাম: অনামী ভূমিজ ঘৰ নং : ৭৭৮ বয়স : 52 লিঙ্গ : মহিলা | CQG1131073 ফটো উপলব্ধ |
| 760 নাম : শংকৰ ভূমিজ পিতাৰ নাম: অনামী ভূমিজ ঘৰ নং : ৭৭৮ বয়স : 28 লিঙ্গ : পুৰুষ | CQG1223593 ফটো উপলব্ধ | 761 নাম : বালু মুণ্ডা পিতাৰ নাম: টুপা মুন্ডা ঘৰ নং : ৭৭৯ বয়স : 77 লিঙ্গ : পুৰুষ | CQG1131084 ফটো উপলব্ধ | 762 নাম : সুকৰাম মুণ্ডা পিতাৰ নাম: বালু মুন্ডা ঘৰ নং : ৭৭৯ বয়স : 38 লিঙ্গ : পুৰুষ | CQG1132156 ফটো উপলব্ধ |
| 763 নাম : ৰাজেশ মুণ্ডা পিতাৰ নাম: বালু মুন্ডা ঘৰ নং : ৭৭৯ বয়স : 37 লিঙ্গ : পুৰুষ | CQG1131095 ফটো উপলব্ধ | 764 নাম : যুস্পিনা মুণ্ডা স্বামীৰ নাম: ৰাজেশ মুণ্ডা ঘৰ নং : ৭৭৯ বয়স : 34 লিঙ্গ : মহিলা | CQG1131108 ফটো উপলব্ধ | 765 নাম : ধীৰেজ মুণ্ডা পিতাৰ নাম: বালু মুণ্ডা ঘৰ নং : ৭৭৯ বয়স : 30 লিঙ্গ : পুৰুষ | CQG0338467 ফটো উপলব্ধ |
| 766 নাম : চুৰেশ মুণ্ডা পিতাৰ নাম: বালু মুণ্ডা ঘৰ নং : ৭৭৯ বয়স : 29 লিঙ্গ : মহিলা | CQG0141788 ফটো উপলব্ধ | 767 নাম : তিৰচি মুণ্ডা স্বামীৰ নাম: চুৰেশ মুণ্ডা ঘৰ নং : 779 বয়স : 24 লিঙ্গ : মহিলা | CQG1994805 ফটো উপলব্ধ | 768 নাম : সুনিতা মুণ্ডা স্বামীৰ নাম: ধীৰেজ মুণ্ডা ঘৰ নং : ৭৭৯ বয়স : 23 লিঙ্গ : মহিলা | CQG0561738 ফটো উপলব্ধ |
| 769 নাম : আৰতি গোৱালা স্বামীৰ নাম: সুফল গোৱালা ঘৰ নং : ৭৮০ বয়স : 72 লিঙ্গ : মহিলা | CQG1131120 ফটো উপলব্ধ | 770 নাম : লীলাবতী গোৱালা স্বামীৰ নাম: জগন্নাথ গোৱালা ঘৰ নং : ৭৮০ বয়স : 43 লিঙ্গ : মহিলা | CQG1131142 ফটো উপলব্ধ | 771 নাম : জীতেন গোৱালা পিতাৰ নাম: সুফল গোৱালা ঘৰ নং : ৭৮০ বয়স : 41 লিঙ্গ : পুৰুষ | CQG1131153 ফটো উপলব্ধ |
| 772 নাম : মীৰা গোৱালা স্বামীৰ নাম: জীতেন গোৱালা ঘৰ নং : ৭৮০ বয়স : 39 লিঙ্গ : মহিলা | CQG1131164 ফটো উপলব্ধ | 773 নাম : ধিৰেন গোৱালা পিতাৰ নাম: সুফল গোৱালা ঘৰ নং : ৭৮০ বয়স : 37 লিঙ্গ : পুৰুষ | CQG1131175 ফটো উপলব্ধ | 774 নাম : নিৰেন গোৱালা পিতাৰ নাম: সুফল গোৱালা ঘৰ নং : ৭৮০ বয়স : 37 লিঙ্গ : পুৰুষ | CQG1131186 ফটো উপলব্ধ |
| 775 নাম : লিলেশ গোৱালা পিতাৰ নাম: জগন্নাথ গোৱালা ঘৰ নং : ৭৮০ বয়স : 24 লিঙ্গ : পুৰুষ | CQG0478131 ফটো উপলব্ধ | 776 নাম : বিকাশ গোৱালা পিতাৰ নাম: জগন্নাথ গোৱালা ঘৰ নং : 780 বয়স : 22 লিঙ্গ : পুৰুষ | DAS0070805 ফটো উপলব্ধ | 777 নাম : বুদ্ধিনী ভূমিজ স্বামীৰ নাম: লক্ষীচৰন ভূমিজ ঘৰ নং : ৭৮০ক বয়স : 67 লিঙ্গ : মহিলা | CQG1131197 ফটো উপলব্ধ |
| 778 নাম : দোলন ভূমিজ পিতাৰ নাম: লক্ষীচৰন ভূমিজ ঘৰ নং : ৭৮০ক বয়স : 35 লিঙ্গ : পুৰুষ | CQG1131200 ফটো উপলব্ধ | 779 নাম : ৰাসমনি ভূমিজ স্বামীৰ নাম: দুৰ্লভ ভূমিজ ঘৰ নং : ৭৮০ক বয়স : 34 লিঙ্গ : মহিলা | CQG1131211 ফটো উপলব্ধ | 780 নাম : বিনা মাৰি স্বামীৰ নাম: ৰমেন মাৰি ঘৰ নং : ৭৮১ বয়স : 36 লিঙ্গ : মহিলা | CQG1131233 ফটো উপলব্ধ |



| | | | | | |
|--|--------------------------|--|--------------------------|--|--------------------------|
| 781 নাম : বমেন মাৰি পিতাৰ নাম: বাবুলাল মাৰি ঘৰ নং : ৭৮১ বয়স : 35 লিঙ্গ : পুৰুষ | CQG1131222 ফটো উপলব্ধ | 782 নাম : প্ৰান মুণ্ডা পিতাৰ নাম: সুখৰাম মাৰি ঘৰ নং : ৭৮২ বয়স : 47 লিঙ্গ : পুৰুষ | CQG1131244 ফটো উপলব্ধ | 783 নাম : বিনা মুণ্ডা স্বামীৰ নাম: প্ৰাণ মাৰী ঘৰ নং : ৭৮২ বয়স : 42 লিঙ্গ : মহিলা | CQG1131255 ফটো উপলব্ধ |
| 784 নাম : চামেলু মাৰি পিতাৰ নাম: জিপা মাৰি ঘৰ নং : ৭৮৩ বয়স : 67 লিঙ্গ : পুৰুষ | CQG1131266 ফটো উপলব্ধ | 785 নাম : লক্ষীমণী মাৰি স্বামীৰ নাম: চামেল মাৰি ঘৰ নং : ৭৮৩ বয়স : 57 লিঙ্গ : মহিলা | CQG1131277 ফটো উপলব্ধ | 786 নাম : বাবুলাল মাৰি পিতাৰ নাম: চামেল মাৰি ঘৰ নং : ৭৮৩ বয়স : 43 লিঙ্গ : পুৰুষ | CQG1131288 ফটো উপলব্ধ |
| 787 নাম : মতিলাল মাৰি পিতাৰ নাম: চামেল মাৰি ঘৰ নং : ৭৮৩ বয়স : 42 লিঙ্গ : পুৰুষ | CQG1131299 ফটো উপলব্ধ | 788 নাম : আশা মাৰি স্বামীৰ নাম: মতিলাল মাৰি ঘৰ নং : ৭৮৩ বয়স : 37 লিঙ্গ : মহিলা | CQG1131302 ফটো উপলব্ধ | 789 নাম : কৃষ্ণ মাৰি পিতাৰ নাম: মতিলাল মাৰি ঘৰ নং : ৭৮৩ বয়স : 23 লিঙ্গ : পুৰুষ | CQG1223585 ফটো উপলব্ধ |
| 790 নাম : লগাঘন বাউৰী পিতাৰ নাম: দুখুবা বাউৰী ঘৰ নং : ৭৮৪ বয়স : 67 লিঙ্গ : পুৰুষ | CQG1131313 ফটো উপলব্ধ | 791 নাম : সুনীল বাউৰী পিতাৰ নাম: লবণন বাউৰী ঘৰ নং : ৭৮৪ বয়স : 47 লিঙ্গ : পুৰুষ | CQG1131324 ফটো উপলব্ধ | 792 নাম : চিতলী বাউৰী স্বামীৰ নাম: সুনীল বাউৰী ঘৰ নং : ৭৮৪ বয়স : 43 লিঙ্গ : মহিলা | CQG1131335 ফটো উপলব্ধ |
| 793 নাম : কালন্তি মাৰি স্বামীৰ নাম: বাবুলাল মাৰি ঘৰ নং : ৭৮৪ বয়স : 42 লিঙ্গ : মহিলা | CQG1131346 ফটো উপলব্ধ | 794 নাম : অনিল বাউৰী পিতাৰ নাম: লবণল বাউৰী ঘৰ নং : ৭৮৪ বয়স : 34 লিঙ্গ : পুৰুষ | CQG1131357 ফটো উপলব্ধ | 795 নাম : চুহাগী ভূমিজ স্বামীৰ নাম: বানেশ্বৰ ভূমিজ ঘৰ নং : ৭৮৫ বয়স : 67 লিঙ্গ : মহিলা | CQG1131368 ফটো উপলব্ধ |
| 796 নাম : ৰাজ ভূমিজ পিতাৰ নাম: বানেশ্বৰ ভূমিজ ঘৰ নং : ৭৮৫ বয়স : 47 লিঙ্গ : পুৰুষ | CQG1131379 ফটো উপলব্ধ | #2 797 নাম : মীৰা তেলেঙ্গা স্বামীৰ নাম: ৰাজু ভূমিজ ঘৰ নং : ৭৮৫ বয়স : 45 লিঙ্গ : মহিলা | CQG1131380 ফটো উপলব্ধ | 798 নাম : দুখ ভূমিজ পিতাৰ নাম: বুধুৰাম ভূমিজ ঘৰ নং : ৭৮৬ বয়স : 67 লিঙ্গ : পুৰুষ | CQG1131391 ফটো উপলব্ধ |
| 799 নাম : ৰীতা ভূমিজ স্বামীৰ নাম: কালিচৰন ভূমিজ ঘৰ নং : ৭৮৬ বয়স : 52 লিঙ্গ : মহিলা | CQG1131437 ফটো উপলব্ধ | 800 নাম : মনোজ ভূমিজ পিতাৰ নাম: দুখু ভূমিজ ঘৰ নং : ৭৮৬ বয়স : 37 লিঙ্গ : পুৰুষ | CQG1131448 ফটো উপলব্ধ | 801 নাম : কল্পনা ভূমিজ স্বামীৰ নাম: মনোজ ভূমিজ ঘৰ নং : 786 বয়স : 36 লিঙ্গ : মহিলা | CQG1994763 ফটো উপলব্ধ |
| 802 নাম : ভান ভূমিজ পিতাৰ নাম: দুখু ভূমিজ ঘৰ নং : ৭৮৬ বয়স : 35 লিঙ্গ : মহিলা | CQG1131415 ফটো উপলব্ধ | 803 নাম : অজয় ভূমিজ পিতাৰ নাম: কালিচৰন ভূমিজ ঘৰ নং : ৭৮৬ বয়স : 30 লিঙ্গ : পুৰুষ | CQG1930149 ফটো উপলব্ধ | 804 নাম : সুবন ভূমিজ পিতাৰ নাম: কালিচৰন ভূমিজ ঘৰ নং : ৭৮৬ বয়স : 28 লিঙ্গ : পুৰুষ | CQG0411538 ফটো উপলব্ধ |
| 805 নাম : গোলাপী ভূমিজ স্বামীৰ নাম: সুবন ভূমিজ ঘৰ নং : ৭৮৬ বয়স : 24 লিঙ্গ : মহিলা | CQG1223601 ফটো উপলব্ধ | 806 নাম : শিবচৰন ভূমিজ পিতাৰ নাম: বুধুৰাম ভূমিজ ঘৰ নং : ৭৮৭ বয়স : 65 লিঙ্গ : পুৰুষ | CQG1131459 ফটো উপলব্ধ | 807 নাম : লক্ষীমণি ভূমিজ স্বামীৰ নাম: শিবচৰন ভূমিজ ঘৰ নং : ৭৮৭ বয়স : 62 লিঙ্গ : মহিলা | CQG1131460 ফটো উপলব্ধ |
| 808 নাম : দীপক ভূমিজ পিতাৰ নাম: শিবচৰন ভূমিজ ঘৰ নং : ৭৮৭ বয়স : 42 লিঙ্গ : পুৰুষ | CQG1131471 ফটো উপলব্ধ | 809 নাম : দীগেন ভূমিজ পিতাৰ নাম: শিবচৰন ভূমিজ ঘৰ নং : ৭৮৭ বয়স : 39 লিঙ্গ : পুৰুষ | CQG1131482 ফটো উপলব্ধ | 810 নাম : ৰবি ভূমিজ স্বামীৰ নাম: দীপক ভূমিজ ঘৰ নং : ৭৮৭ বয়স : 38 লিঙ্গ : মহিলা | CQG1131506 ফটো উপলব্ধ |



বিধানসভা সমষ্টিৰ নম্বৰ আৰু নাম : 70-বিশ্বনাথ
অংশৰ নম্বৰ আৰু নাম : 1-প্ৰতাপগড় চাহবাগিচা (অংশ)

| | | | | | |
|---|--------------------------|---|--------------------------|---|--------------------------|
| 811 নাম : শুকৰমনি ভূমিজ পিতাৰ নাম: শিবচৰন ভূমিজ ঘৰ নং : ৭৮৭ বয়স : 35 লিঙ্গ : মহিলা | CQG1131493 ফটো উপলব্ধ | 812 নাম : ভৰত গৌৱালা পিতাৰ নাম: দামোদৰ গৌৱালা ঘৰ নং : ৭৮৮ বয়স : 57 লিঙ্গ : পুৰুষ | CQG1131517 ফটো উপলব্ধ | 813 নাম : অমল গুৱালা পিতাৰ নাম: ভৰত গৌৱালা ঘৰ নং : ৭৮৮ বয়স : 37 লিঙ্গ : পুৰুষ | CQG1132145 ফটো উপলব্ধ |
| 814 নাম : মুক্তা গুৱালা স্বামীৰ নাম: অমল গুৱালা ঘৰ নং : 788 বয়স : 36 লিঙ্গ : মহিলা | CQG1994771 ফটো উপলব্ধ | 815 নাম : চীনতী গুৱালা পিতাৰ নাম: ভৰত গুৱালা ঘৰ নং : ৭৮৮ বয়স : 34 লিঙ্গ : মহিলা | CQG1132134 ফটো উপলব্ধ | 816 নাম : মুনা মাঝি পিতাৰ নাম: গোৰাই মাঝি ঘৰ নং : ৭৮৯ বয়স : 57 লিঙ্গ : পুৰুষ | CQG1131539 ফটো উপলব্ধ |
| 817 নাম : বুল মাঝি পিতাৰ নাম: গোৰাই মাঝি ঘৰ নং : ৭৮৯ বয়স : 55 লিঙ্গ : পুৰুষ | CQG0289405 ফটো উপলব্ধ | 818 নাম : ধৰতী মাঝি পিতাৰ নাম: গোৰাই মাঝি ঘৰ নং : ৭৮৯ বয়স : 36 লিঙ্গ : পুৰুষ | CQG1131551 ফটো উপলব্ধ | 819 নাম : প্ৰদীপ মাঝি পিতাৰ নাম: বুল মাঝি ঘৰ নং : ৭৮৯ বয়স : 34 লিঙ্গ : পুৰুষ | CQG0289439 ফটো উপলব্ধ |
| 820 নাম : চিৰমতি মাঝি স্বামীৰ নাম: মুনা মাঝি ঘৰ নং : ৭৮৯ বয়স : 30 লিঙ্গ : মহিলা | CQG0477471 ফটো উপলব্ধ | 821 নাম : বাজায় মুণ্ডা পিতাৰ নাম: বায়া মুণ্ডা ঘৰ নং : ৭৮৯ বয়স : 29 লিঙ্গ : পুৰুষ | CQG1158948 ফটো উপলব্ধ | 822 নাম : কৃষ্ণমণী ভূমিজ স্বামীৰ নাম: ধনেশ্বৰ ভূমিজ ঘৰ নং : ৭৯০ বয়স : 64 লিঙ্গ : মহিলা | CQG1131562 ফটো উপলব্ধ |
| 823 নাম : শান্তী ভূমিজ স্বামীৰ নাম: মুকন্দৰ ভূমিজ ঘৰ নং : ৭৯০ বয়স : 36 লিঙ্গ : মহিলা | CQG1132225 ফটো উপলব্ধ | 824 নাম : মুকন্দৰ ভূমিজ মাতৃৰ নাম: কৃষ্ণমণী ভূমিজ ঘৰ নং : ৭৯০ বয়স : 35 লিঙ্গ : পুৰুষ | CQG1131573 ফটো উপলব্ধ | 825 নাম : চিকেন্দৰ ভূমিজ পিতাৰ নাম: ধনেশ্বৰ ভূমিজ ঘৰ নং : ৭৯০ বয়স : 33 লিঙ্গ : পুৰুষ | CQG1131584 ফটো উপলব্ধ |
| 826 নাম : গংগামনি ভূমিজ স্বামীৰ নাম: চিকেন্দৰ ভূমিজ ঘৰ নং : 790 বয়স : 27 লিঙ্গ : মহিলা | CQG0240952 ফটো উপলব্ধ | 827 নাম : কৃষ্ণ ভূমিজ পিতাৰ নাম: চান্দু ভূমিজ ঘৰ নং : ৭৯১ বয়স : 67 লিঙ্গ : পুৰুষ | CQG1131595 ফটো উপলব্ধ | 828 নাম : প্ৰফুল্ল ভূমিজ পিতাৰ নাম: কৃষ্ণ ভূমিজ ঘৰ নং : ৭৯১ বয়স : 47 লিঙ্গ : পুৰুষ | CQG1131619 ফটো উপলব্ধ |
| 829 নাম : মিৰ ভূমিজ স্বামীৰ নাম: প্ৰফুল্ল ভূমিজ ঘৰ নং : ৭৯১ বয়স : 41 লিঙ্গ : মহিলা | CQG1131620 ফটো উপলব্ধ | 830 নাম : মইনা ভূমিজ পিতাৰ নাম: কৃষ্ণ ভূমিজ ঘৰ নং : ৭৯১ বয়স : 39 লিঙ্গ : মহিলা | CQG1131631 ফটো উপলব্ধ | 831 নাম : বাবলু ভূমিজ পিতাৰ নাম: কৃষ্ণ ভূমিজ ঘৰ নং : ৭৯১ বয়স : 37 লিঙ্গ : মহিলা | CQG1930036 ফটো উপলব্ধ |
| 832 নাম : বিষ্ণু ভূমিজ পিতাৰ নাম: কৃষ্ণ ভূমিজ ঘৰ নং : ৭৯১ বয়স : 35 লিঙ্গ : মহিলা | CQG1131642 ফটো উপলব্ধ | 833 নাম : অমিৰ ভূমিজ পিতাৰ নাম: কৃষ্ণ ভূমিজ ঘৰ নং : ৭৯১ বয়স : 30 লিঙ্গ : পুৰুষ | CQG1930116 ফটো উপলব্ধ | 834 নাম : অমিৰ ভূমিজ পিতাৰ নাম: কৃষ্ণ ভূমিজ ঘৰ নং : ৭৯১ বয়স : 30 লিঙ্গ : পুৰুষ | CQG0526285 ফটো উপলব্ধ |
| 835 নাম : আৰতি ভূমিজ স্বামীৰ নাম: বাবলু ভূমিজ ঘৰ নং : ৭৯১ বয়স : 30 লিঙ্গ : মহিলা | CQG0561654 ফটো উপলব্ধ | 836 নাম : ৰেশা গড স্বামীৰ নাম: বাবলু ভূমিজ ঘৰ নং : 791 বয়স : 30 লিঙ্গ : মহিলা | CQG1982719 ফটো উপলব্ধ | 837 নাম : আদিত্য ভূমিজ পিতাৰ নাম: প্ৰফুল্ল ভূমিজ ঘৰ নং : ৭৯১ বয়স : 23 লিঙ্গ : পুৰুষ | CQG0561670 ফটো উপলব্ধ |
| 838 নাম : নীৰা ভূমিজ স্বামীৰ নাম: অমিৰ ভূমিজ ঘৰ নং : ৭৯১ বয়স : 23 লিঙ্গ : মহিলা | CQG0561621 ফটো উপলব্ধ | 839 নাম : ৰাজিত্য ভূমিজ পিতাৰ নাম: প্ৰফুল্ল ভূমিজ ঘৰ নং : 791 বয়স : 22 লিঙ্গ : পুৰুষ | CQG1975820 ফটো উপলব্ধ | 840 নাম : লক্ষ্মী ভূমিজ স্বামীৰ নাম: ৰাজিত্য ভূমিজ ঘৰ নং : 791 বয়স : 19 লিঙ্গ : মহিলা | DAS0104596 ফটো উপলব্ধ |



| | | | | | |
|---|--------------------------|---|--------------------------|---|--------------------------|
| 841 নাম : বাঘু ভূমিজ পিতাৰ নাম: কাৰ্তিক ভূমিজ ঘৰ নং : ৭৯২ বয়স : 62 লিঙ্গ : পুৰুষ | CQG1131664 ফটো উপলব্ধ | 842 নাম : হীৰামনি ভূমিজ স্বামীৰ নাম: বাঘু ভূমিজ ঘৰ নং : ৭৯২ বয়স : 57 লিঙ্গ : মহিলা | CQG1131675 ফটো উপলব্ধ | 843 নাম : ৰাজেশ ভূমিজ পিতাৰ নাম: বাঘু ভূমিজ ঘৰ নং : ৭৯২ বয়স : 37 লিঙ্গ : পুৰুষ | CQG1131711 ফটো উপলব্ধ |
| 844 নাম : ধীৰেন ভূমিজ পিতাৰ নাম: বাঘু ভূমিজ ঘৰ নং : ৭৯২ বয়স : 35 লিঙ্গ : পুৰুষ | CQG1131686 ফটো উপলব্ধ | 845 নাম : পুষ্পা ভূমিজ স্বামীৰ নাম: খগেন ভূমিজ ঘৰ নং : ৭৯২ বয়স : 35 লিঙ্গ : মহিলা | CQG1223577 ফটো উপলব্ধ | 846 নাম : দেবাৰ ভূমিজ পিতাৰ নাম: বাঘু ভূমিজ ঘৰ নং : ৭৯২ বয়স : 35 লিঙ্গ : পুৰুষ | CQG1131722 ফটো উপলব্ধ |
| 847 নাম : ভানু ভূমিজ স্বামীৰ নাম: ৰাজেশ ভূমিজ ঘৰ নং : ৭৯২ বয়স : 34 লিঙ্গ : মহিলা | CQG1131697 ফটো উপলব্ধ | 848 নাম : দিপালী ভূমিজ স্বামীৰ নাম: দেবাৰ ভূমিজ ঘৰ নং : ৭৯২ বয়স : 33 লিঙ্গ : মহিলা | CQG1131700 ফটো উপলব্ধ | 849 নাম : খগেন ভূমিজ পিতাৰ নাম: বাঘু ভূমিজ ঘৰ নং : ৭৯২ বয়স : 28 লিঙ্গ : পুৰুষ | CQG0143107 ফটো উপলব্ধ |
| 850 নাম : নীৰা তেলেঙা ভূমিজ পিতাৰ নাম: ডিগেন ভূমিজ ঘৰ নং : 793 বয়স : 40 লিঙ্গ : মহিলা | CQG1131744 ফটো উপলব্ধ | 851 নাম : সুনীল তেলেঙা পিতাৰ নাম: অৰ্জুন তেলেঙা ঘৰ নং : ৭৯৩ বয়স : 39 লিঙ্গ : পুৰুষ | CQG1131733 ফটো উপলব্ধ | 852 নাম : ভাৰতী ভূমিজ পিতাৰ নাম: ৰুপলাল ভূমিজ ঘৰ নং : ৭৯৬ বয়স : 47 লিঙ্গ : মহিলা | CQG1131857 ফটো উপলব্ধ |
| 853 নাম : ৰাজু তাঁতি পিতাৰ নাম: চন্দ্ৰ তাঁতি ঘৰ নং : ৭৯৯ বয়স : 45 লিঙ্গ : পুৰুষ | CQG1131880 ফটো উপলব্ধ | 854 নাম : সায়ৰা তাঁতি স্বামীৰ নাম: ৰাজু তাঁতি ঘৰ নং : ৮০০ বয়স : 42 লিঙ্গ : মহিলা | CQG1131891 ফটো উপলব্ধ | 855 নাম : শান্তি সদাল স্বামীৰ নাম: চুকৰাম সদাল ঘৰ নং : ৮০১ বয়স : 57 লিঙ্গ : মহিলা | CQG1131959 ফটো উপলব্ধ |
| 856 নাম : সুৰেশ খদাল পিতাৰ নাম: নৰেন খদাল ঘৰ নং : ৮০১ বয়স : 50 লিঙ্গ : পুৰুষ | CQG0416628 ফটো উপলব্ধ | 857 নাম : মহন খদাল পিতাৰ নাম: সুকৰাম খদাল ঘৰ নং : ৮০১ বয়স : 47 লিঙ্গ : পুৰুষ | CQG1131915 ফটো উপলব্ধ | 858 নাম : মতি খদাল স্বামীৰ নাম: চুৰেশ খদাল ঘৰ নং : ৮০১ বয়স : 47 লিঙ্গ : মহিলা | CQG1131904 ফটো উপলব্ধ |
| #2 859 নাম : আনন্দ খদাল পিতাৰ নাম: সুকৰাম খদাল ঘৰ নং : ৮০১ বয়স : 45 লিঙ্গ : পুৰুষ | CQG1131937 ফটো উপলব্ধ | 860 নাম : সুৰেখা খদাল স্বামীৰ নাম: মহন খদাল ঘৰ নং : ৮০১ বয়স : 41 লিঙ্গ : মহিলা | CQG1131926 ফটো উপলব্ধ | 861 নাম : ৰেখা সদাল স্বামীৰ নাম: আনন্দ সদাল ঘৰ নং : ৮০১ বয়স : 39 লিঙ্গ : মহিলা | CQG1131948 ফটো উপলব্ধ |
| #2 862 নাম : পিংকি খদাল স্বামীৰ নাম: বিকাশ খদাল ঘৰ নং : ৮০১ বয়স : 26 লিঙ্গ : মহিলা | CQG0413567 ফটো উপলব্ধ | 863 নাম : বিকাশ খদাল পিতাৰ নাম: চৰেশ খদাল ঘৰ নং : ৮০১ বয়স : 29 লিঙ্গ : পুৰুষ | CQG0421750 ফটো উপলব্ধ | 864 নাম : ৰূপালী মুণ্ডা খদাল স্বামীৰ নাম: আকাশ খদাল ঘৰ নং : 801 বয়স : 28 লিঙ্গ : মহিলা | CQG1972553 ফটো উপলব্ধ |
| 865 নাম : ৰাজা খদাল পিতাৰ নাম: আনন্দ খদাল ঘৰ নং : ৮০১ বয়স : 25 লিঙ্গ : পুৰুষ | CQG0561290 ফটো উপলব্ধ | 866 নাম : ৰুমি খদাল পিতাৰ নাম: মহন খদাল ঘৰ নং : 801 বয়স : 22 লিঙ্গ : মহিলা | CQG1993609 ফটো উপলব্ধ | 867 নাম : বিশ্বজিৎ খদাল পিতাৰ নাম: আনন্দ খদাল ঘৰ নং : 801 বয়স : 20 লিঙ্গ : পুৰুষ | DAS0018945 ফটো উপলব্ধ |
| 868 নাম : শ্যামসুন্দৰ কৰ্মকাৰ পিতাৰ নাম: অনিল কৰ্মকাৰ ঘৰ নং : ৮০২ বয়স : 40 লিঙ্গ : পুৰুষ | CQG1131960 ফটো উপলব্ধ | 869 নাম : জয়া কামাৰ স্বামীৰ নাম: শামসুন্দৰ কামাৰ ঘৰ নং : ৮০২ বয়স : 38 লিঙ্গ : মহিলা | CQG1131971 ফটো উপলব্ধ | 870 নাম : অৰুন কৰ্মকাৰ পিতাৰ নাম: হৰি কৰ্মকাৰ ঘৰ নং : ৮০৩ বয়স : 47 লিঙ্গ : পুৰুষ | CQG1124807 ফটো উপলব্ধ |



| | | | | | |
|---|--------------------------|---|--------------------------|---|--------------------------|
| 871 নাম : মঞ্জু কৰ্মকাৰ স্বামীৰ নাম: অৰুণ কৰ্মকাৰ ঘৰ নং : ৮০৩ বয়স : 47 লিঙ্গ : মহিলা | CQG1124818 ফটো উপলব্ধ | 872 নাম : সন্তু মাহাত পিতাৰ নাম: সিংহাসম মাহাত ঘৰ নং : ৮০৩ বয়স : 46 লিঙ্গ : পুৰুষ | CQG1124896 ফটো উপলব্ধ | 873 নাম : তৰুন কৰ্মকাৰ পিতাৰ নাম: হাৰ কৰ্মকাৰ ঘৰ নং : ৮০৩ বয়স : 44 লিঙ্গ : পুৰুষ | CQG0291427 ফটো উপলব্ধ |
| 874 নাম : জয়ন্তী কৰ্মকাৰ স্বামীৰ নাম: তৰুন কৰ্মকাৰ ঘৰ নং : ৮০৩ বয়স : 42 লিঙ্গ : মহিলা | CQG0291468 ফটো উপলব্ধ | 875 নাম : চুৰেন নায়ক পিতাৰ নাম: লক্ষীৰাম নায়ক ঘৰ নং : ৮০৩ বয়স : 39 লিঙ্গ : পুৰুষ | CQG1131982 ফটো উপলব্ধ | 876 নাম : লক্ষী নায়ক স্বামীৰ নাম: চুৰেন নায়ক ঘৰ নং : ৮০৩ বয়স : 36 লিঙ্গ : মহিলা | CQG1131993 ফটো উপলব্ধ |
| 877 নাম : চনদেব কুমাৰ মহাত পিতাৰ নাম: সন্তু মহাত ঘৰ নং : ৮০৩ বয়স : 31 লিঙ্গ : পুৰুষ | CQG0419143 ফটো উপলব্ধ | 878 নাম : কিৰন কৰ্মকাৰ পিতাৰ নাম: বাচু কৰ্মকাৰ ঘৰ নং : ৮০৪ বয়স : 62 লিঙ্গ : পুৰুষ | CQG1124750 ফটো উপলব্ধ | 879 নাম : তিলেশ্বৰী কৰ্মকাৰ স্বামীৰ নাম: কিৰন কৰ্মকাৰ ঘৰ নং : ৮০৪ বয়স : 56 লিঙ্গ : মহিলা | CQG1124761 ফটো উপলব্ধ |
| 880 নাম : পূজা নায়ক স্বামীৰ নাম: প্ৰদীপ নায়ক ঘৰ নং : ৮০৪ বয়স : 37 লিঙ্গ : মহিলা | CQG1132009 ফটো উপলব্ধ | 881 নাম : প্ৰদীপ নায়ক পিতাৰ নাম: দুলু নায়ক ঘৰ নং : ৮০৪ বয়স : 37 লিঙ্গ : পুৰুষ | CQG1132010 ফটো উপলব্ধ | 882 নাম : গৌতম নায়ক পিতাৰ নাম: দুলু নায়ক ঘৰ নং : ৮০৪ বয়স : 30 লিঙ্গ : পুৰুষ | CQG1132485 ফটো উপলব্ধ |
| 883 নাম : জ্যোতি নায়ক স্বামীৰ নাম: গৌতম নায়ক ঘৰ নং : ৮০৪ বয়স : 28 লিঙ্গ : মহিলা | CQG0410555 ফটো উপলব্ধ | 884 নাম : বীৰেন তাতি পিতাৰ নাম: গোঁগিয়া তাঁতী ঘৰ নং : ৮০৫ বয়স : 54 লিঙ্গ : পুৰুষ | CQG1124772 ফটো উপলব্ধ | 885 নাম : সৰস্বতী তাতি স্বামীৰ নাম: বিৰেন তাতি ঘৰ নং : ৮০৫ বয়স : 53 লিঙ্গ : মহিলা | CQG1124783 ফটো উপলব্ধ |
| 886 নাম : বঘনাথ কৰ্মকাৰ পিতাৰ নাম: হৰী পাংঘা ঘৰ নং : ৮০৫ বয়স : 49 লিঙ্গ : পুৰুষ | CQG1132021 ফটো উপলব্ধ | 887 নাম : হেমন্তী কুমাৰ স্বামীৰ নাম: হৰিনাথ কামাৰ ঘৰ নং : ৮০৫ বয়স : 47 লিঙ্গ : মহিলা | CQG1132032 ফটো উপলব্ধ | 888 নাম : চিবানী তাতি পিতাৰ নাম: বীৰেন তাতি ঘৰ নং : ৮০৫ বয়স : 30 লিঙ্গ : মহিলা | CQG1132463 ফটো উপলব্ধ |
| 889 নাম : কুনাল তাঁতি পিতাৰ নাম: বীৰেন তাঁতি ঘৰ নং : ৮০৫ বয়স : 30 লিঙ্গ : পুৰুষ | CQG1930194 ফটো উপলব্ধ | 890 নাম : নেহা তাঁতি স্বামীৰ নাম: কুনাল তাঁতি ঘৰ নং : ৮০৫ বয়স : 25 লিঙ্গ : মহিলা | CQG1982677 ফটো উপলব্ধ | 891 নাম : বিষ্ণু ভূমিজ পিতাৰ নাম: বুধৰাম ভূমিজ ঘৰ নং : ৮০৬ বয়স : 54 লিঙ্গ : পুৰুষ | CQG1124603 ফটো উপলব্ধ |
| 892 নাম : বায়া ওৰাং পিতাৰ নাম: উপেন ওৰাং ঘৰ নং : ৮০৭ বয়স : 52 লিঙ্গ : পুৰুষ | CQG1124705 ফটো উপলব্ধ | 893 নাম : দ্ৰোপদী ওৰাং স্বামীৰ নাম: বায়া ওৰাং ঘৰ নং : ৮০৭ বয়স : 49 লিঙ্গ : মহিলা | CQG1124716 ফটো উপলব্ধ | 894 নাম : হেমন্তী তাঁতী পিতাৰ নাম: মনি তাঁতী ঘৰ নং : ৮০৭ বয়স : 37 লিঙ্গ : মহিলা | CQG1132065 ফটো উপলব্ধ |
| 895 নাম : কৃষ্ণা ওৰাং পিতাৰ নাম: বায়া ওৰাং ঘৰ নং : ৮০৭ বয়স : 20 লিঙ্গ : পুৰুষ | DAS0093484 ফটো উপলব্ধ | 896 নাম : কৃষ্ণা ওৰাং পিতাৰ নাম: বায়া ওৰাং ঘৰ নং : ৮০৭ বয়স : 19 লিঙ্গ : পুৰুষ | DAS0070698 ফটো উপলব্ধ | 897 নাম : বিজয় ভূমিজ পিতাৰ নাম: দমনা ভূমিজ ঘৰ নং : ৮০৮ বয়স : 50 লিঙ্গ : পুৰুষ | CQG1124578 ফটো উপলব্ধ |
| 898 নাম : অৰ্জুন তাঁতী পিতাৰ নাম: মণি তাঁতী ঘৰ নং : ৮০৮ বয়স : 37 লিঙ্গ : পুৰুষ | CQG1132076 ফটো উপলব্ধ | 899 নাম : মালা তাঁতি স্বামীৰ নাম: গুৰুবাৰ তাঁতি ঘৰ নং : ৮০৯ বয়স : 60 লিঙ্গ : মহিলা | CQG0178947 ফটো উপলব্ধ | 900 নাম : ৰতি তাতি পিতাৰ নাম: গুৰুবাৰ তাতি ঘৰ নং : ৮০৯ বয়স : 48 লিঙ্গ : পুৰুষ | CQG1124625 ফটো উপলব্ধ |



| | | | | | |
|--|--------------------------|--|--------------------------|---|--------------------------|
| 901 নাম : হেমন্তি তাতি স্বামীৰ নাম: ৰতি তাতি ঘৰ নং : ৮০৯ বয়স : 44 লিঙ্গ : মহিলা | CQG1124614 ফটো উপলব্ধ | 902 নাম : শ্যাম তাঁতী পিতাৰ নাম: ৰতি তাঁতী ঘৰ নং : ৮০৯ বয়স : 28 লিঙ্গ : পুৰুষ | CQG0521963 ফটো উপলব্ধ | 903 নাম : ঘনশ্যাম তাঁতী পিতাৰ নাম: ৰতি তাঁতী ঘৰ নং : 809 বয়স : 25 লিঙ্গ : পুৰুষ | CQG1993450 ফটো উপলব্ধ |
| 904 নাম : বেজন্তী তাঁতী স্বামীৰ নাম: ঘনশ্যাম তাঁতী ঘৰ নং : 809 বয়স : 22 লিঙ্গ : মহিলা | CQG1993443 ফটো উপলব্ধ | 905 নাম : মনোমতি ভূমিজ স্বামীৰ নাম: বিজয় ভূমিজ ঘৰ নং : ৮১০ বয়স : 48 লিঙ্গ : মহিলা | CQG1124567 ফটো উপলব্ধ | 906 নাম : নেইনা ভূমিজ পিতাৰ নাম: বিজয় ভূমিজ ঘৰ নং : ৮১০ বয়স : 28 লিঙ্গ : মহিলা | CQG1342781 ফটো উপলব্ধ |
| 907 নাম : সাবিত্ৰী নায়ক স্বামীৰ নাম: ৰমেশ নায়ক ঘৰ নং : 811 বয়স : 61 লিঙ্গ : মহিলা | CQG0179069 ফটো উপলব্ধ | 908 নাম : গণেশ নায়ক পিতাৰ নাম: বৃধিা নায়ক ঘৰ নং : ৮১১ বয়স : 47 লিঙ্গ : পুৰুষ | CQG1124670 ফটো উপলব্ধ | 909 নাম : ধনেশ নায়ক পিতাৰ নাম: বৃধিা নায়ক ঘৰ নং : ৮১১ বয়স : 46 লিঙ্গ : পুৰুষ | CQG1124681 ফটো উপলব্ধ |
| 910 নাম : ইন্দ্ৰা নায়ক স্বামীৰ নাম: ধনেশ নায়ক ঘৰ নং : ৮১১ বয়স : 46 লিঙ্গ : মহিলা | CQG1124692 ফটো উপলব্ধ | 911 নাম : মনজু কামাৰ স্বামীৰ নাম: গণেশ নায়ক ঘৰ নং : ৮১১ বয়স : 45 লিঙ্গ : মহিলা | CQG0454389 ফটো উপলব্ধ | 912 নাম : পম্পী নায়ক পিতাৰ নাম: ধনেশ নায়ক ঘৰ নং : ৮১১ বয়স : 22 লিঙ্গ : মহিলা | CQG1295708 ফটো উপলব্ধ |
| 913 নাম : বুনকী সোনাৰী স্বামীৰ নাম: বাবুল সোনাৰী ঘৰ নং : ৮১২ বয়স : 47 লিঙ্গ : মহিলা | CQG1124749 ফটো উপলব্ধ | 914 নাম : ববিতা সোনাৰী স্বামীৰ নাম: অজয় দৌৰা ঘৰ নং : ৮১২ বয়স : 28 লিঙ্গ : মহিলা | CQG0521971 ফটো উপলব্ধ | 915 নাম : নমিতা সোনাৰী পিতাৰ নাম: বাবুল সোনাৰী ঘৰ নং : ৮১২ বয়স : 26 লিঙ্গ : মহিলা | CQG0521989 ফটো উপলব্ধ |
| 916 নাম : চয়ন কুমাৰী মাহাতু স্বামীৰ নাম: সন্তু মাহাতু ঘৰ নং : ৮১৩ বয়স : 43 লিঙ্গ : মহিলা | CQG1124885 ফটো উপলব্ধ | 917 নাম : অমিলা গোবলা স্বামীৰ নাম: জগো গোবলা ঘৰ নং : ৮১৪ বয়স : 42 লিঙ্গ : মহিলা | CQG1124647 ফটো উপলব্ধ | 918 নাম : গীতা ভূমিজ স্বামীৰ নাম: চুকুৰ ভূমিজ ঘৰ নং : ৮১৫ বয়স : 39 লিঙ্গ : মহিলা | CQG1124590 ফটো উপলব্ধ |
| 919 নাম : লক্ষীচৰন তাতি পিতাৰ নাম: বাৰেন তাতি ঘৰ নং : ৮১৫ বয়স : 36 লিঙ্গ : পুৰুষ | CQG1124794 ফটো উপলব্ধ | 920 নাম : জোন্না তাঁতী স্বামীৰ নাম: লক্ষীৰাম তাঁতী ঘৰ নং : 815 বয়স : 34 লিঙ্গ : মহিলা | DAS0021550 ফটো উপলব্ধ | 921 নাম : মিলানাগ তাতি পিতাৰ নাম: ধিৰেন তাতি ঘৰ নং : ৮১৬ বয়স : 39 লিঙ্গ : মহিলা | CQG1124852 ফটো উপলব্ধ |
| 922 নাম : চৰমিলা তাতি পিতাৰ নাম: ধিৰেন নাগ ঘৰ নং : ৮১৬ বয়স : 37 লিঙ্গ : মহিলা | CQG1124863 ফটো উপলব্ধ | 923 নাম : পাৰ্বতী মাৰী পিতাৰ নাম: দুৰ্জন মাৰী ঘৰ নং : ৮১৭ বয়স : 38 লিঙ্গ : মহিলা | CQG1124909 ফটো উপলব্ধ | 924 নাম : মৌচুমী তাঁতি পিতাৰ নাম: ৰায় তাতি ঘৰ নং : ৮১৭ বয়স : 28 লিঙ্গ : মহিলা | CQG0421933 ফটো উপলব্ধ |
| 925 নাম : মৌচুমী ওৰাং পিতাৰ নাম: ৰায় ওৰাং ঘৰ নং : ৮১৭ বয়স : 28 লিঙ্গ : মহিলা | CQG1124727 ফটো উপলব্ধ | 926 নাম : ৰুহিত মাৰি পিতাৰ নাম: বিজয় মাৰি ঘৰ নং : 817 বয়স : 22 লিঙ্গ : পুৰুষ | DAS0070821 ফটো উপলব্ধ | 927 নাম : ধিৰেন চাওৰা পিতাৰ নাম: হৰেন চাওৰা ঘৰ নং : ৮১৮ বয়স : 34 লিঙ্গ : পুৰুষ | CQG0292375 ফটো উপলব্ধ |
| 928 নাম : চিতাবতী নায়ক স্বামীৰ নাম: ধিৰেন চাওৰা ঘৰ নং : ৮১৮ বয়স : 31 লিঙ্গ : মহিলা | CQG0292409 ফটো উপলব্ধ | 929 নাম : কুশ তাঁতী পিতাৰ নাম: ৰবী তাঁতী ঘৰ নং : ৮১৯ বয়স : 40 লিঙ্গ : পুৰুষ | CQG0413112 ফটো উপলব্ধ | 930 নাম : ভুবনেশ্বৰী তাঁতি স্বামীৰ নাম: কুশ তাঁতি ঘৰ নং : ৮১৯ বয়স : 29 লিঙ্গ : মহিলা | CQG0421701 ফটো উপলব্ধ |



| | | | | | |
|--|--------------------------|---|--------------------------|--|--------------------------|
| 931 নাম : উপেন চাওঁৰা পিতাৰ নাম: কান্তিক চাওঁৰা ঘৰ নং : ৮২০ বয়স : 39 লিঙ্গ : পুৰুষ | CQG0421842 ফটো উপলব্ধ | 932 নাম : চৰজ চাওঁৰা পিতাৰ নাম: উপেন চাওঁৰা ঘৰ নং : ৮২০ বয়স : 25 লিঙ্গ : পুৰুষ | CQG0413724 ফটো উপলব্ধ | 933 নাম : ববি তাঁতী স্বামীৰ নাম: শংকৰ গোৱালা ঘৰ নং : ৮২১ বয়স : 44 লিঙ্গ : মহিলা | CQG0382580 ফটো উপলব্ধ |
| 934 নাম : বিজয় নায়ক পিতাৰ নাম: বাবুল নায়ক ঘৰ নং : ৮২১ বয়স : 41 লিঙ্গ : পুৰুষ | CQG0419952 ফটো উপলব্ধ | 935 নাম : শংকৰ গোৱালা পিতাৰ নাম: কেশব গোৱালা ঘৰ নং : ৮২১ বয়স : 38 লিঙ্গ : পুৰুষ | CQG0382564 ফটো উপলব্ধ | 936 নাম : মহিমা নায়ক স্বামীৰ নাম: বিজয় নায়ক ঘৰ নং : ৮২১ বয়স : 37 লিঙ্গ : মহিলা | CQG1339365 ফটো উপলব্ধ |
| 937 নাম : চিংকু চাওঁৰা পিতাৰ নাম: তাৰজেন চাওঁৰা ঘৰ নং : ৮২১ বয়স : 30 লিঙ্গ : পুৰুষ | CQG0467738 ফটো উপলব্ধ | 938 নাম : চিমা চাওঁৰা স্বামীৰ নাম: চিংকু চাওঁৰা ঘৰ নং : ৮২১ বয়স : 30 লিঙ্গ : মহিলা | CQG0415968 ফটো উপলব্ধ | 939 নাম : বিশাল নায়ক পিতাৰ নাম: চুৰেন নায়ক ঘৰ নং : ৮২১ বয়স : 24 লিঙ্গ : পুৰুষ | DAS0025098 ফটো উপলব্ধ |
| 940 নাম : ফুলেশ্বৰী ভূমিজ স্বামীৰ নাম: লেমফু ভূমিজ ঘৰ নং : ৮২২ বয়স : 50 লিঙ্গ : মহিলা | CQG0522011 ফটো উপলব্ধ | 941 নাম : পুনম ভূমিজ পিতাৰ নাম: লেমফু ভূমিজ ঘৰ নং : ৮২২ বয়স : 26 লিঙ্গ : মহিলা | CQG0475756 ফটো উপলব্ধ | 942 নাম : ইলিনা ভূমিজ পিতাৰ নাম: লম্বো ঘৰ নং : ৮২২ বয়স : 24 লিঙ্গ : মহিলা | DAS0063057 ফটো উপলব্ধ |
| 943 নাম : মুন তাঁতী স্বামীৰ নাম: চহন তাঁতী ঘৰ নং : ৮২৩ বয়স : 35 লিঙ্গ : মহিলা | CQG0522128 ফটো উপলব্ধ | 944 নাম : পূজা ধোবা স্বামীৰ নাম: নতম ধোবা ঘৰ নং : ৮২৫ বয়স : 35 লিঙ্গ : মহিলা | CQG0522185 ফটো উপলব্ধ | 945 নাম : অঞ্জলী ভূমিজ স্বামীৰ নাম: অৰুন ভূমিজ ঘৰ নং : ৮২৬ বয়স : 25 লিঙ্গ : মহিলা | CQG1531995 ফটো উপলব্ধ |
| 946 নাম : অৰন ভূমিজ পিতাৰ নাম: গনেশ ভূমিজ ঘৰ নং : ৮২৬ বয়স : 25 লিঙ্গ : পুৰুষ | CQG1295948 ফটো উপলব্ধ | 947 নাম : দুৰ্গামনি বিশ্বকৰ্মা স্বামীৰ নাম: সাগৰ বিশ্বকৰ্মা ঘৰ নং : ৮২৬ বয়স : 23 লিঙ্গ : মহিলা | CQG0561522 ফটো উপলব্ধ | 948 নাম : জহিৰুল হুছেইন পিতাৰ নাম: নাজমুল আনচাৰী ঘৰ নং : ৮২৭ বয়স : 51 লিঙ্গ : পুৰুষ | CQG0561068 ফটো উপলব্ধ |
| 949 নাম : অফছানা খাতুন স্বামীৰ নাম: জেহিৰুল হুছেইন ঘৰ নং : ৮২৭ বয়স : 37 লিঙ্গ : মহিলা | CQG0561126 ফটো উপলব্ধ | 950 নাম : ৰাজ তাঁতি পিতাৰ নাম: ভোলা তাঁতি ঘৰ নং : ৮২৮ বয়স : 40 লিঙ্গ : পুৰুষ | CQG1295765 ফটো উপলব্ধ | 951 নাম : চান্তি কৰ্মকাৰ স্বামীৰ নাম: অনিল কৰ্মকাৰ ঘৰ নং : ৮২৯ বয়স : 30 লিঙ্গ : মহিলা | CQG1343367 ফটো উপলব্ধ |
| 952 নাম : চালেমী চাওঁৰা স্বামীৰ নাম: বিনু চাওঁৰা ঘৰ নং : ৮৩০ বয়স : 35 লিঙ্গ : মহিলা | CQG1302959 ফটো উপলব্ধ | 953 নাম : হেমন্ত মাহালি পিতাৰ নাম: নিৰঞ্জন মাহালি ঘৰ নং : ৮৩১ বয়স : 26 লিঙ্গ : পুৰুষ | CQG1993591 ফটো উপলব্ধ | 954 নাম : কৰিশা তাঁতী স্বামীৰ নাম: বিপন তাঁতী ঘৰ নং : ৮৩১ বয়স : 24 লিঙ্গ : মহিলা | CQG1994797 ফটো উপলব্ধ |
| 955 নাম : চুনিতা মাহালি পিতাৰ নাম: নিৰঞ্জন মাহালি ঘৰ নং : ৮৩১ বয়স : 19 লিঙ্গ : মহিলা | DAS0070789 ফটো উপলব্ধ | 956 নাম : মনিষা গুৱালা পিতাৰ নাম: অৰুন গুৱালা ঘৰ নং : ৮৩২ বয়স : 25 লিঙ্গ : মহিলা | CQG1994789 ফটো উপলব্ধ | 957 নাম : কৃষ্ণা ওৰাং পিতাৰ নাম: প্ৰদীপ ওৰাং ঘৰ নং : ৮৩৩ বয়স : 25 লিঙ্গ : পুৰুষ | DAS0070797 ফটো উপলব্ধ |
| 958 নাম : দুতিকা ঘাটোৱাল ওৰাং স্বামীৰ নাম: কৃষ্ণা ওৰাং ঘৰ নং : ৮৩৩ বয়স : 20 লিঙ্গ : মহিলা | DAS0070839 ফটো উপলব্ধ | 959 নাম : জয়ন্তী কেউট পিতাৰ নাম: কমল কেউট ঘৰ নং : ৯০৮ বয়স : 30 লিঙ্গ : মহিলা | DAS0018507 ফটো উপলব্ধ | 960 নাম : দুলাল ভূমিজ পিতাৰ নাম: লক্ষীচৰন ভূমিজ ঘৰ নং : ৯৮০ক বয়স : 35 লিঙ্গ : পুৰুষ | CQG0167502 ফটো উপলব্ধ |



বিধানসভা সমষ্টিৰ নম্বৰ আৰু নাম : 70-বিশ্বনাথ
অংশৰ নম্বৰ আৰু নাম : 1-প্রতাপগড় চাহবাগিচা (অংশ)

| | |
|---|------------|
| 961 | CQG0357954 |
| নাম : বাহুল গৌতম কাশ্যপ পিতাৰ নাম : গৌতম কমাৰ দে ঘৰ নং : হাউজ নং.1 বয়স : 29 লিঙ্গ : পুৰুষ | ফটো উপলব্ধ |

| | |
|---|------------|
| 962 | CQG0353508 |
| নাম : ৰোহিত গৌতম কাশ্যপ পিতাৰ নাম : গৌতম কমাৰ দে ঘৰ নং : হাউজ নং.1 বয়স : 28 লিঙ্গ : পুৰুষ | ফটো উপলব্ধ |





| | | |
|--|---|--|
| <p>963 1 DAS0179531</p> <p>নাম : ঘনশ্যাম তাঁতি পিতাৰ নাম: গোবিন তাঁতি ঘৰ নং : 717 বয়স : 21 লিঙ্গ : পুৰুষ</p> <p>ফটো উপলব্ধ</p> | <p>964 1 DAS0179713</p> <p>নাম : অভিজিত তাঁতি পিতাৰ নাম: মতিলাল তাঁতি ঘৰ নং : 689 বয়স : 18 লিঙ্গ : পুৰুষ</p> <p>ফটো উপলব্ধ</p> | <p>965 1 DAS0179721</p> <p>নাম : চাহিদ হুছেইন পিতাৰ নাম: জাকিৰ হুছেইন ঘৰ নং : 618 বয়স : 19 লিঙ্গ : পুৰুষ</p> <p>ফটো উপলব্ধ</p> |
| <p>966 1 DAS0179739</p> <p>নাম : ৰোহন দন্ডাচী পিতাৰ নাম: জিতেন দন্ডাচী ঘৰ নং : 663 বয়স : 18 লিঙ্গ : পুৰুষ</p> <p>ফটো উপলব্ধ</p> | <p>967 1 DAS0179762</p> <p>নাম : লক্ষ্মী নায়ক মাতৃৰ নাম: শীলা চাহ ঘৰ নং : 621 বয়স : 22 লিঙ্গ : মহিলা</p> <p>ফটো উপলব্ধ</p> | <p>968 1 DAS0179770</p> <p>নাম : সন্তোষ মাহাতো পিতাৰ নাম: গনেশ মাহাতো ঘৰ নং : 622 বয়স : 19 লিঙ্গ : পুৰুষ</p> <p>ফটো উপলব্ধ</p> |
| <p>969 1 DAS0179630</p> <p>নাম : নয়নতৰা তাঁতি পিতাৰ নাম: গোবিন তাঁতি ঘৰ নং : 717 বয়স : 19 লিঙ্গ : মহিলা</p> <p>ফটো উপলব্ধ</p> | <p>970 1 DAS0187120</p> <p>নাম : অবিলাশ চাওৰা পিতাৰ নাম: আনন্দ চাওৰা ঘৰ নং : 626 বয়স : 18 লিঙ্গ : পুৰুষ</p> <p>ফটো উপলব্ধ</p> | <p>971 1 DAS0192427</p> <p>নাম : লক্ষীমনি ভূমিজ স্বামীৰ নাম: গোবিন্দ ভূমিজ ঘৰ নং : 752 বয়স : 19 লিঙ্গ : মহিলা</p> <p>ফটো উপলব্ধ</p> |
| <p>972 1 DAS0192476</p> <p>নাম : দেব চাওঁৰা পিতাৰ নাম: ভূবেন চাওঁৰা ঘৰ নং : 691 বয়স : 20 লিঙ্গ : পুৰুষ</p> <p>ফটো উপলব্ধ</p> | <p>973 1 DAS0192492</p> <p>নাম : মতিলাল মাৰি পিতাৰ নাম: দুৰ্জন মাৰি ঘৰ নং : 928 বয়স : 26 লিঙ্গ : পুৰুষ</p> <p>ফটো উপলব্ধ</p> | <p>974 1 DAS0192500</p> <p>নাম : অভিনাচ মাৰি পিতাৰ নাম: মতিলাল মাৰি ঘৰ নং : 783 বয়স : 20 লিঙ্গ : পুৰুষ</p> <p>ফটো উপলব্ধ</p> |
| <p>975 1 DAS0192732</p> <p>নাম : শ্ৰীতি নায়ক পিতাৰ নাম: ধীৰেন তাঁতি ঘৰ নং : 696 বয়স : 23 লিঙ্গ : মহিলা</p> <p>ফটো উপলব্ধ</p> | <p>976 1 DAS0192526</p> <p>নাম : গোবিন্দ ভূমিজ পিতাৰ নাম: কৰ্মল ভূমিজ ঘৰ নং : 752 বয়স : 24 লিঙ্গ : পুৰুষ</p> <p>ফটো উপলব্ধ</p> | |

ভোটাৰৰ সাৰাংশ

A) ভোটাৰৰ সংখ্যা

| | তালিকাৰ প্ৰকাৰ | তালিকাৰ চিনাক্তকৰণ | ভোটাৰৰ সংখ্যা | | | | | | | |
|---|---------------------------------------|--------------------|---|-------|-----------|-----|-----|-----|---|-----|
| | | | পুৰুষ | মহিলা | ৩য় লিঙ্গ | মুঠ | | | | |
| I | মূল তালিকা | মূল তালিকা | বিশেষ সংশোধন, 2026 চনৰ পূৰ্বৰ 2025 চনৰ মূল তালিকাৰ লগত থকা সংযোজন সমূহ একত্ৰিতকৰণ কৰা তালিকা। | | | | 445 | 517 | 0 | 962 |
| II | যোগ তালিকা | পৰিপূৰক 1 | বিশেষ সংক্ষিপ্ত সংশোধন, 2026 | | | | 0 | 0 | 0 | 0 |
| | | পৰিপূৰক 2 | অনবিচ্ছিন্ন সংশোধন 2026 | | | | 10 | 4 | 0 | 14 |
| | | | মুঠ | | | | 10 | 4 | 0 | 14 |
| III | বিয়োজন তালিকা | পৰিপূৰক 1 | বিশেষ সংক্ষিপ্ত সংশোধন, 2026 | | | | 1 | 3 | 0 | 4 |
| | | পৰিপূৰক 2 | অনবিচ্ছিন্ন সংশোধন 2026 | | | | 0 | 1 | 0 | 1 |
| | | | মুঠ | | | | 1 | 4 | 0 | 5 |
| IV | লিংগ ক্ষেত্ৰত পৰিবৰ্তনৰ বাবে পাৰ্থক্য | | | | | | 0 | 0 | 0 | 0 |
| এই সংশোধনৰ পিছত ভোটাৰ তালিকাত ভোটাৰৰ মুঠ সংখ্যা (I+II-III+IV) | | | | | | | 454 | 517 | 0 | 971 |

B) শুধৰনীৰ সংখ্যা

| তালিকাৰ প্ৰকাৰ | তালিকাৰ চিনাক্তকৰণ | শুধৰনীৰ সংখ্যা |
|----------------|------------------------------|----------------|
| পৰিপূৰক 1 | বিশেষ সংক্ষিপ্ত সংশোধন, 2026 | 1 |
| পৰিপূৰক 2 | অনবিচ্ছিন্ন সংশোধন 2026 | 6 |
| | মুঠ | 7 |

নিৰ্বাচক পঞ্জীয়ন বিষয়াৰ স্বাক্ষৰ

E-মূত, S-স্থানান্তৰিত/ বাসস্থান পৰিবৰ্তন, R-প্ৰতিলিপি, M-নিখোজ, Q-অযোগ্য