



ভোটাৰ তালিকা 2026 S03 অসম

বিধানসভা সমষ্টিৰ নম্বৰ, নাম আৰু সংৰক্ষণৰ স্থিতি : 70 - বিশ্বনাথ (সাধাৰণ)		খণ্ড নং : 11																			
এই বিধানসভা সমষ্টিত কোন সংসদীয় সমষ্টিৰ অন্তৰ্গত তাৰ নম্বৰ, নাম আৰু সংৰক্ষণ স্থিতি : 11 - শোণিতপুৰ (সাধাৰণ)																					
1. সংশোধনৰ বিৱৰণ																					
সংশোধনৰ বছৰ	2026	তালিকাৰ চিনাক্তকৰণ																			
ভিত্তি তাৰিখ	01-04-2026	বিশেষ সংশোধন, 2026 চনৰ পূৰ্বৰ 2025 চনৰ মূল তালিকাৰ লগত থকা সংযোজন সমূহ একত্ৰিতকৰণ কৰা তালিকা।																			
সংশোধনৰ প্ৰকাৰ	বিশেষ সংশোধন 2026																				
প্ৰকাশনৰ তাৰিখ	23-03-2026																				
2. খণ্ড আৰু ভোটগ্ৰহন কেন্দ্ৰৰ বিৱৰণ																					
খণ্ডৰ অন্তৰ্গত এলেকা সমূহৰ নম্বৰ আৰু নাম																					
1-ভানুপুৰ (৩ নং তেজালপতি)		<table border="1" style="width: 100%; border-collapse: collapse;"> <tr> <td>মূল চহৰ/গাওঁ</td> <td>: এন এল আৰ ২২৫/৩৭৪ মনাই বাগিচা(১ নং জাই)</td> </tr> <tr> <td>ৱাৰ্ড নং</td> <td>:</td> </tr> <tr> <td>ডাকঘৰ</td> <td>: চতিয়া (উপ ডাকঘৰ)</td> </tr> <tr> <td>পুলিচ থানা</td> <td>: চতিয়া</td> </tr> <tr> <td>ব্লক</td> <td>: চতিয়া (অংশ)</td> </tr> <tr> <td>ৰাজহ চক্ৰ</td> <td>: নদুৱাৰ ৰাজহ চক্ৰ (অংশ)</td> </tr> <tr> <td>জিলা</td> <td>: বিশ্বনাথ</td> </tr> <tr> <td>পিনকোড</td> <td>: 784175</td> </tr> </table>				মূল চহৰ/গাওঁ	: এন এল আৰ ২২৫/৩৭৪ মনাই বাগিচা(১ নং জাই)	ৱাৰ্ড নং	:	ডাকঘৰ	: চতিয়া (উপ ডাকঘৰ)	পুলিচ থানা	: চতিয়া	ব্লক	: চতিয়া (অংশ)	ৰাজহ চক্ৰ	: নদুৱাৰ ৰাজহ চক্ৰ (অংশ)	জিলা	: বিশ্বনাথ	পিনকোড	: 784175
মূল চহৰ/গাওঁ	: এন এল আৰ ২২৫/৩৭৪ মনাই বাগিচা(১ নং জাই)																				
ৱাৰ্ড নং	:																				
ডাকঘৰ	: চতিয়া (উপ ডাকঘৰ)																				
পুলিচ থানা	: চতিয়া																				
ব্লক	: চতিয়া (অংশ)																				
ৰাজহ চক্ৰ	: নদুৱাৰ ৰাজহ চক্ৰ (অংশ)																				
জিলা	: বিশ্বনাথ																				
পিনকোড	: 784175																				
3. ভোটগ্ৰহন কেন্দ্ৰৰ বিৱৰণ																					
ভোটগ্ৰহন কেন্দ্ৰৰ নম্বৰ আৰু নাম :		ভোটগ্ৰহন কেন্দ্ৰৰ প্ৰকাৰ (পুৰুষ/মহিলা/সাধাৰণ)		সাধাৰণ																	
11 - ভানুপুৰ প্ৰাথমিক বিদ্যালয় (দক্ষিণ অংশ)		খণ্ডৰ অন্তৰ্গত সহায়ক ভোটগ্ৰহন কেন্দ্ৰৰ সংখ্যা :		0																	
ভোটগ্ৰহন কেন্দ্ৰৰ ঠিকনা :																					
ভানুপুৰ প্ৰাথমিক বিদ্যালয়, কোঠা নং ২, মনাই বাগিচা																					
4. ভোটাৰৰ সংখ্যা																					
আৰম্ভনি ক্ৰমিক নং	শেষ ক্ৰমিক নং	মুঠ ভোটাৰ																			
		পুৰুষ	মহিলা	৩য় লিঙ্গ	মুঠ																
1	641	314	279	0	593																

নিৰ্বাচক পঞ্জীয়ন বিষয়াৰ স্বাক্ষৰ

Nazri Naksha

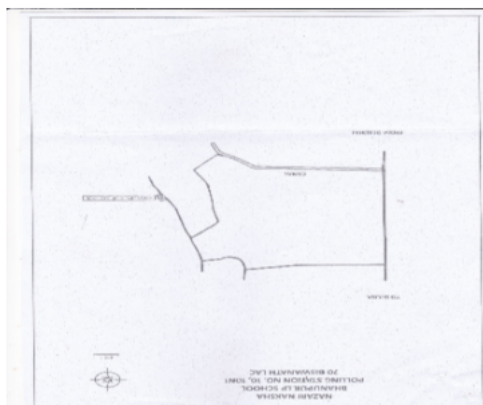

Google Map View



Polling Station Building Front View



ভোটগ্ৰহন কেন্দ্ৰৰ সন্মুখৰ দৃশ্য



Cad View

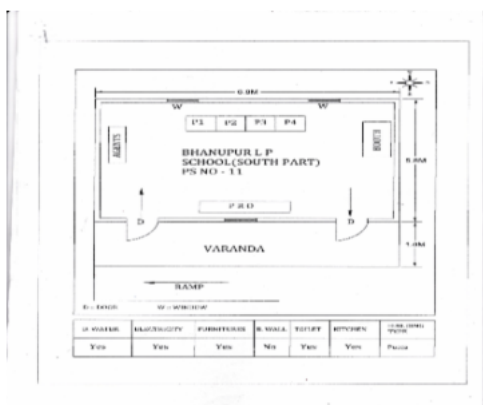

Key MAP View





বিধানসভা সমষ্টিৰ নম্বৰ আৰু নাম : 70-বিশ্বনাথ
অংশৰ নম্বৰ আৰু নাম : 1-ভানুপুৰ (৩ নং তেজালপত্তি)

D1	GLK1398396	ফটো উপলব্ধ	D2	GLK1398409	ফটো উপলব্ধ	3	GLK2192065	ফটো উপলব্ধ
নাম : হৰ্কবা: লামা পিতাৰ নাম: তিলবগ লামা ঘৰ নং : ৭৯ বয়স : 74 লিঙ্গ : পুৰুষ			নাম : চুকমায়া লামা স্বামীৰ নাম: হৰ্ক বগ লামা ঘৰ নং : ৭৯ বয়স : 73 লিঙ্গ : মহিলা			নাম : মায়ী তামাং পিতাৰ নাম: নৰ বাহাদুৰ তামাং ঘৰ নং : 79 বয়স : 47 লিঙ্গ : মহিলা		
4	GLK1398432	ফটো উপলব্ধ	5	GLK0156729	ফটো উপলব্ধ	D6	GLK1398443	ফটো উপলব্ধ
নাম : বিজলে লামা পিতাৰ নাম: হৰ্ক বাহাদুৰ লামা ঘৰ নং : ৭৯ বয়স : 40 লিঙ্গ : পুৰুষ			নাম : চেকু লামা পিতাৰ নাম: হৰ্ক বাহাদুৰ লামা ঘৰ নং : ৭৯ বয়স : 29 লিঙ্গ : পুৰুষ			নাম : ধনবা: ছেত্ৰী পিতাৰ নাম: লাল বগ ছেত্ৰী ঘৰ নং : ৮০ বয়স : 83 লিঙ্গ : পুৰুষ		
D7	GLK1398454	ফটো উপলব্ধ	8	GLK1398465	ফটো উপলব্ধ	9	GLK1398487	ফটো উপলব্ধ
নাম : বিষ্ণুমায়া ছেত্ৰী স্বামীৰ নাম: ধনবগ ছেত্ৰী ঘৰ নং : ৮০ বয়স : 68 লিঙ্গ : মহিলা			নাম : বাম বাহাদুৰ ছেত্ৰী পিতাৰ নাম: ধন বাহাদুৰ ছেত্ৰী ঘৰ নং : ৮০ বয়স : 48 লিঙ্গ : পুৰুষ			নাম : পূৰ্ণ বাহাদুৰ ছেত্ৰী পিতাৰ নাম: ধন বগ ছেত্ৰী ঘৰ নং : ৮০ বয়স : 47 লিঙ্গ : পুৰুষ		
10	GLK1398476	ফটো উপলব্ধ	11	GLK1398498	ফটো উপলব্ধ	12	GLK1398501	ফটো উপলব্ধ
নাম : গিতমায়া ছেত্ৰী স্বামীৰ নাম: বাম বাহাদুৰ ছেত্ৰী ঘৰ নং : ৮০ বয়স : 42 লিঙ্গ : মহিলা			নাম : মীনা ছেত্ৰী পিতাৰ নাম: ধন বাহাদুৰ ছেত্ৰী ঘৰ নং : ৮০ বয়স : 40 লিঙ্গ : মহিলা			নাম : জানকী ছেত্ৰী স্বামীৰ নাম: পূৰ্ণ বাহাদুৰ ছেত্ৰী ঘৰ নং : ৮০ বয়স : 37 লিঙ্গ : মহিলা		
13	GLK0480624	ফটো উপলব্ধ	S 14	GLK0480657	ফটো উপলব্ধ	15	GLK0480640	ফটো উপলব্ধ
নাম : চান মায়ী ছেত্ৰী পিতাৰ নাম: কৃষ্ণ বাহাদুৰ ছেত্ৰী ঘৰ নং : ৮০ বয়স : 26 লিঙ্গ : মহিলা			নাম : টংক মায়ী ছেত্ৰী পিতাৰ নাম: বাম বাহাদুৰ ছেত্ৰী ঘৰ নং : ৮০ বয়স : 25 লিঙ্গ : মহিলা			নাম : যাম মায়ী ছেত্ৰী পিতাৰ নাম: বাম বাহাদুৰ ছেত্ৰী ঘৰ নং : ৮০ বয়স : 23 লিঙ্গ : মহিলা		
# 16	GLK1472240	ফটো উপলব্ধ	R 17	DAS0023564	ফটো উপলব্ধ	18	DAS0106021	ফটো উপলব্ধ
নাম : হৰকা বাহাদুৰ ছেত্ৰী পিতাৰ নাম: বাম বাহাদুৰ ছেত্ৰী ঘৰ নং : ৮০ বয়স : 21 লিঙ্গ : পুৰুষ			নাম : বুমা ছেত্ৰী পিতাৰ নাম: কৃষ্ণ বাহাদুৰ ছেত্ৰী ঘৰ নং : ৮০ বয়স : 20 লিঙ্গ : মহিলা			নাম : কৃষ্ণ বাহাদুৰ ছেত্ৰী পিতাৰ নাম: বাম বাহাদুৰ ছেত্ৰী ঘৰ নং : ৮০ বয়স : 19 লিঙ্গ : পুৰুষ		
19	GLK1398512	ফটো উপলব্ধ	20	GLK1398523	ফটো উপলব্ধ	21	GLK1398534	ফটো উপলব্ধ
নাম : খৰ্কবা: ৰায় পিতাৰ নাম: বনধবজ ৰায় ঘৰ নং : ৮২ বয়স : 56 লিঙ্গ : পুৰুষ			নাম : কমলা দেৱী স্বামীৰ নাম: খৰ্কবগ ৰায় ঘৰ নং : ৮২ বয়স : 53 লিঙ্গ : মহিলা			নাম : শ্যাম প্ৰধান পিতাৰ নাম: হস্ত প্ৰধান ঘৰ নং : ৮৩ বয়স : 63 লিঙ্গ : পুৰুষ		
22	GLK0161018	ফটো উপলব্ধ	23	GLK1398545	ফটো উপলব্ধ	24	GLK0490482	ফটো উপলব্ধ
নাম : নাৰায়ণ প্ৰধান পিতাৰ নাম: হৰ্কা বাহাদুৰ প্ৰধান ঘৰ নং : ৮৩ বয়স : 58 লিঙ্গ : পুৰুষ			নাম : চুকমায়া প্ৰধান স্বামীৰ নাম: শ্যাম প্ৰধান ঘৰ নং : ৮৩ বয়স : 55 লিঙ্গ : মহিলা			নাম : সীতা নেৱাৰ স্বামীৰ নাম: নাৰায়ণ নেৱাৰ ঘৰ নং : ৮৩ বয়স : 45 লিঙ্গ : মহিলা		
25	GLK0490326	ফটো উপলব্ধ	26	GLK0490607	ফটো উপলব্ধ	27	GLK0480673	ফটো উপলব্ধ
নাম : আশা প্ৰধান পিতাৰ নাম: হৰ্কা বাহাদুৰ প্ৰধান ঘৰ নং : ৮৩ বয়স : 37 লিঙ্গ : মহিলা			নাম : চেৰ বাহাদুৰ প্ৰধান পিতাৰ নাম: খেম বাহাদুৰ প্ৰধান ঘৰ নং : ৮৩ বয়স : 26 লিঙ্গ : পুৰুষ			নাম : চুন প্ৰধান পিতাৰ নাম: নাৰায়ণ প্ৰধান ঘৰ নং : ৮৩ বয়স : 24 লিঙ্গ : মহিলা		
S 28	GLK0481200	ফটো উপলব্ধ	29	GLK0480681	ফটো উপলব্ধ	30	DAS0058982	ফটো উপলব্ধ
নাম : ছান প্ৰধান পিতাৰ নাম: নাৰায়ণ প্ৰধান ঘৰ নং : ৮৩ বয়স : 24 লিঙ্গ : মহিলা			নাম : জনি কুমাৰ প্ৰধান পিতাৰ নাম: নাৰায়ণ প্ৰধান ঘৰ নং : ৮৩ বয়স : 23 লিঙ্গ : পুৰুষ			নাম : চন্দা প্ৰধান পিতাৰ নাম: নাৰায়ণ প্ৰধান ঘৰ নং : 83 বয়স : 20 লিঙ্গ : মহিলা		



31 নাম : বামবা: ৰাই পিতাৰ নাম: ধনবীৰ ৰাই ঘৰ নং : ৮৫ বয়স : 65 লিঙ্গ : পুৰুষ	GLK1398566 ফটো উপলব্ধ	32 নাম : সীতা ৰাই স্বামীৰ নাম: ৰাম ৰাই ঘৰ নং : ৮৫ বয়স : 58 লিঙ্গ : মহিলা	GLK1398567 ফটো উপলব্ধ	33 নাম : দীপা ৰাই পিতাৰ নাম: ৰাম বগ ৰাই ঘৰ নং : ৮৫ বয়স : 39 লিঙ্গ : মহিলা	GLK1398578 ফটো উপলব্ধ
34 নাম : সুনীল ৰাই পিতাৰ নাম: ৰাম বাহাদুৰ ৰাই ঘৰ নং : ৮৫ বয়স : 35 লিঙ্গ : পুৰুষ	GLK1398589 ফটো উপলব্ধ	35 নাম : ভাৰতী মূগৰ ৰাই স্বামীৰ নাম: সুনীল ৰাই ঘৰ নং : ৮৫ বয়স : 26 লিঙ্গ : মহিলা	GLK1298108 ফটো উপলব্ধ	36 নাম : জনিল ৰাই পিতাৰ নাম: ৰাম বাহাদুৰ ৰাই ঘৰ নং : 85 বয়স : 21 লিঙ্গ : পুৰুষ	DAS0042515 ফটো উপলব্ধ
37 নাম : তেজবা: ৰাই পিতাৰ নাম: ৰণধবজ ৰাই ঘৰ নং : ৮৬ বয়স : 54 লিঙ্গ : পুৰুষ	GLK1398590 ফটো উপলব্ধ	38 নাম : ফুল কুমাৰী ৰাই স্বামীৰ নাম: তেজবগ ৰাই ঘৰ নং : ৮৬ বয়স : 52 লিঙ্গ : মহিলা	GLK1398603 ফটো উপলব্ধ	39 নাম : বিমল নাৰ্জাৰী পিতাৰ নাম: বাবুৰাম নাৰ্জাৰী ঘৰ নং : ৮৬ বয়স : 54 লিঙ্গ : পুৰুষ	GLK1402182 ফটো উপলব্ধ
40 নাম : বেথা নাৰ্জাৰী স্বামীৰ নাম: বিমল নাৰ্জাৰী ঘৰ নং : ৮৮ বয়স : 49 লিঙ্গ : মহিলা	GLK1402159 ফটো উপলব্ধ	41 নাম : জইশি নাৰ্জাৰী পিতাৰ নাম: বিমল ঘৰ নং : 88 বয়স : 26 লিঙ্গ : পুৰুষ	GLK2384337 ফটো উপলব্ধ	42 নাম : ৰবিনা নাৰ্জাৰী পিতাৰ নাম: বিমল নাৰ্জাৰী ঘৰ নং : 88 বয়স : 20 লিঙ্গ : মহিলা	DAS0110494 ফটো উপলব্ধ
D 43 নাম : পৰশুৰাম উপাধ্যায় পিতাৰ নাম: গংগাপ্ৰঃ উপাধ্যায় ঘৰ নং : ৮৯ বয়স : 53 লিঙ্গ : পুৰুষ	GLK1398636 ফটো উপলব্ধ	44 নাম : ৰত্না: পৌড়েল পিতাৰ নাম: বলবা: পৌড়েল ঘৰ নং : ৯০ বয়স : 77 লিঙ্গ : পুৰুষ	GLK1398681 ফটো উপলব্ধ	D 45 নাম : নৰমায়া পৌড়েল স্বামীৰ নাম: ৰত্ন বগ পৌড়েল ঘৰ নং : ৯০ বয়স : 73 লিঙ্গ : মহিলা	GLK1398692 ফটো উপলব্ধ
D 46 নাম : কৃষ্ণা: পৌড়েল পিতাৰ নাম: ৰত্ন বগ পৌড়েল ঘৰ নং : ৯০ বয়স : 50 লিঙ্গ : পুৰুষ	GLK1398705 ফটো উপলব্ধ	47 নাম : মায়ী দেবী স্বামীৰ নাম: কৃষ্ণবাহাদুৰ পৌড়েল ঘৰ নং : ৯০ বয়স : 49 লিঙ্গ : মহিলা	GLK1398716 ফটো উপলব্ধ	D 48 নাম : গনেশ পৌড়েল পিতাৰ নাম: ৰত্ন বগ পৌড়েল ঘৰ নং : ৯০ বয়স : 46 লিঙ্গ : পুৰুষ	GLK1398727 ফটো উপলব্ধ
49 নাম : খৰ্গ বাহাদুৰ পৌড়েল পিতাৰ নাম: বল বাহাদুৰ পৌড়েল ঘৰ নং : ৯১ বয়স : 67 লিঙ্গ : পুৰুষ	GLK1398749 ফটো উপলব্ধ	50 নাম : কুমাৰী পৌড়েল স্বামীৰ নাম: খৰ্গ বাহাদুৰ পৌড়েল ঘৰ নং : ৯১ বয়স : 60 লিঙ্গ : মহিলা	GLK1398750 ফটো উপলব্ধ	51 নাম : কল্পনা পৌড়েল পিতাৰ নাম: খৰ্গ বাহাদুৰ পৌড়েল ঘৰ নং : ৯১ বয়স : 38 লিঙ্গ : পুৰুষ	GLK1398761 ফটো উপলব্ধ
52 নাম : পুষ্প পৌড়েল পিতাৰ নাম: খৰ্গ বাহাদুৰ পৌড়েল ঘৰ নং : ৯১ বয়স : 28 লিঙ্গ : পুৰুষ	GLK0168146 ফটো উপলব্ধ	53 নাম : ইন্দ্ৰ বাহাদুৰ মগৰ পিতাৰ নাম: ৰামবাহাদুৰ মগৰ ঘৰ নং : ৯১ বয়স : 53 লিঙ্গ : পুৰুষ	GLK1398772 ফটো উপলব্ধ	54 নাম : উমা দেবী স্বামীৰ নাম: ইন্দ্ৰ বাহাদুৰ মগৰ ঘৰ নং : ৯১ বয়স : 52 লিঙ্গ : মহিলা	GLK1398783 ফটো উপলব্ধ
55 নাম : বল বাহাদুৰ মগৰ পিতাৰ নাম: ডাঃ বাহাদুৰ মগৰ ঘৰ নং : ৯৪ বয়স : 48 লিঙ্গ : পুৰুষ	GLK1472257 ফটো উপলব্ধ	56 নাম : সানিমায়া মগৰ স্বামীৰ নাম: বল বাহাদুৰ মগৰ ঘৰ নং : 94 বয়স : 46 লিঙ্গ : মহিলা	DAS0072819 ফটো উপলব্ধ	57 নাম : মনিকুমাৰ মগৰ পিতাৰ নাম: ধন বাহাদুৰ মগৰ ঘৰ নং : 94 বয়স : 40 লিঙ্গ : পুৰুষ	GLK1515102 ফটো উপলব্ধ
58 নাম : ইন্দ্ৰমন মগৰ পিতাৰ নাম: মিৰগু মগৰ ঘৰ নং : 94 বয়স : 36 লিঙ্গ : পুৰুষ	GLK1519819 ফটো উপলব্ধ	59 নাম : দীপক মগৰ পিতাৰ নাম: মৃগু মগৰ ঘৰ নং : 94 বয়স : 34 লিঙ্গ : পুৰুষ	GLK1519808 ফটো উপলব্ধ	60 নাম : ৰাধীকা মগৰ অন্যান্য: বল বাহাদুৰ মগৰ ঘৰ নং : 94 বয়স : 33 লিঙ্গ : মহিলা	DAS0025981 ফটো উপলব্ধ



61 নাম : সৰিতা ৰায় মগৰ স্বামীৰ নাম: মনি কুমাৰ মগৰ ঘৰ নং : 94 বয়স : 32 লিঙ্গ : মহিলা	GLK0441352 ফটো উপলব্ধ	62 নাম : বীৰ বাহাদুৰ থাপা মগৰ পিতাৰ নাম: ক্ষেত্ৰৰাজ মগৰ থাপা ঘৰ নং : 94 বয়স : 31 লিঙ্গ : পুৰুষ	GLK0279869 ফটো উপলব্ধ	63 নাম : মিন থাপা স্বামীৰ নাম: ভীম বাহাদুৰ মগৰ ঘৰ নং : 94 বয়স : 26 লিঙ্গ : মহিলা	DAS0126128 ফটো উপলব্ধ
64 নাম : ভীম বাহাদুৰ মগৰ পিতাৰ নাম: হিন্দু বাহাদুৰ মগৰ ঘৰ নং : 94 বয়স : 23 লিঙ্গ : পুৰুষ	DAS0114561 ফটো উপলব্ধ	65 নাম : সৰিতা মগৰ পিতাৰ নাম: হিন্দু বাহাদুৰ মগৰ ঘৰ নং : 94 বয়স : 21 লিঙ্গ : মহিলা	DAS0114579 ফটো উপলব্ধ	66 নাম : চিত বা মগৰ পিতাৰ নাম: চন্দ্ৰ বা মগৰ ঘৰ নং : 94 বয়স : 20 লিঙ্গ : পুৰুষ	DAS0126227 ফটো উপলব্ধ
67 নাম : সোম মায়া মগৰ পিতাৰ নাম: হিন্দু বাহাদুৰ মগৰ ঘৰ নং : 94 বয়স : 19 লিঙ্গ : মহিলা	DAS0114587 ফটো উপলব্ধ	68 নাম : টিকামায়া পোবাৰ স্বামীৰ নাম: তেজবগা পোবাৰ ঘৰ নং : 95 বয়স : 73 লিঙ্গ : মহিলা	GLK1398818 ফটো উপলব্ধ	69 নাম : নৰ বাহাদুৰ পোবাৰ পিতাৰ নাম: নৰ বাহাদুৰ পোবাৰ ঘৰ নং : 95 বয়স : 50 লিঙ্গ : পুৰুষ	GLK1398829 ফটো উপলব্ধ
70 নাম : ৰাম বাহাদুৰ মগৰ পিতাৰ নাম: দলী বাহাদুৰ মগৰ ঘৰ নং : 95 বয়স : 47 লিঙ্গ : পুৰুষ	GLK0490516 ফটো উপলব্ধ	71 নাম : টকীমায়া পোবাৰ পিতাৰ নাম: তেজ বাহাদুৰ পোবাৰ ঘৰ নং : 95 বয়স : 41 লিঙ্গ : মহিলা	GLK1398841 ফটো উপলব্ধ	72 নাম : দেবীকা প্ৰজা অন্যান্য: নৰ বাহাদুৰ পোবাৰ ঘৰ নং : 95 বয়স : 28 লিঙ্গ : মহিলা	DAS0012047 ফটো উপলব্ধ
D 73 নাম : প্ৰেমবা: পোখ্ৰেল পিতাৰ নাম: ধনবগা পোখ্ৰেল ঘৰ নং : 99 বয়স : 93 লিঙ্গ : পুৰুষ	GLK1398852 ফটো উপলব্ধ	74 নাম : চন্দ্ৰ বাহাদুৰ পোখ্ৰেল পিতাৰ নাম: প্ৰেমবাহাদুৰ পোখ্ৰেল ঘৰ নং : 99 বয়স : 57 লিঙ্গ : পুৰুষ	GLK1398885 ফটো উপলব্ধ	D 75 নাম : ভীমবা: পোখ্ৰেল পিতাৰ নাম: প্ৰেমবগা পোখ্ৰেল ঘৰ নং : 99 বয়স : 54 লিঙ্গ : পুৰুষ	GLK1398863 ফটো উপলব্ধ
76 নাম : ধনমায়া পোখ্ৰেল স্বামীৰ নাম: ভীমবগা পোখ্ৰেল ঘৰ নং : 99 বয়স : 53 লিঙ্গ : মহিলা	GLK1398874 ফটো উপলব্ধ	77 নাম : পূৰ্ণ বাহাদুৰ পোকৰেল পিতাৰ নাম: চন্দ্ৰ বাহাদুৰ পোখ্ৰেল ঘৰ নং : 99 বয়স : 35 লিঙ্গ : পুৰুষ	GLK1398896 ফটো উপলব্ধ	78 নাম : ধন বাহাদুৰ পখাৰেল পিতাৰ নাম: ভীম বাহাদুৰ পখাৰেল ঘৰ নং : 99 বয়স : 32 লিঙ্গ : পুৰুষ	GLK0172098 ফটো উপলব্ধ
79 নাম : বল বাহাদুৰ পোখ্ৰেল পিতাৰ নাম: ভীম বাহাদুৰ পোখ্ৰেল ঘৰ নং : 99 বয়স : 22 লিঙ্গ : পুৰুষ	DAS0101493 ফটো উপলব্ধ	80 নাম : দেবা ওৰাং পিতাৰ নাম: বুটু ওৰাং ঘৰ নং : 101 বয়স : 28 লিঙ্গ : পুৰুষ	GLK1393404 ফটো উপলব্ধ	81 নাম : মায়া ৰাই স্বামীৰ নাম: মনবাহাদুৰ ৰাই ঘৰ নং : 108 বয়স : 54 লিঙ্গ : মহিলা	GLK1398943 ফটো উপলব্ধ
82 নাম : আশা ৰাই মাতৃৰ নাম: মায়া ৰাই ঘৰ নং : 108 বয়স : 34 লিঙ্গ : মহিলা	GLK1398954 ফটো উপলব্ধ	83 নাম : মিত্ৰ বাহাদুৰ মগৰ পিতাৰ নাম: কৰ্ণ বাহাদুৰ মগৰ ঘৰ নং : 105 বয়স : 64 লিঙ্গ : পুৰুষ	GLK1398965 ফটো উপলব্ধ	84 নাম : হৰি বাহাদুৰ মগৰ পিতাৰ নাম: মিত্ৰ বাহাদুৰ মগৰ ঘৰ নং : 105 বয়স : 38 লিঙ্গ : পুৰুষ	GLK1398998 ফটো উপলব্ধ
85 নাম : টেক বাহাদুৰ মগৰ পিতাৰ নাম: মিত্ৰ বাহাদুৰ মগৰ ঘৰ নং : 105 বয়স : 34 লিঙ্গ : পুৰুষ	GLK2188661 ফটো উপলব্ধ	86 নাম : সৰ্বন কুমাৰ মগৰ পিতাৰ নাম: জগত বাহাদুৰ মগৰ ঘৰ নং : 105 বয়স : 32 লিঙ্গ : পুৰুষ	GLK1520861 ফটো উপলব্ধ	87 নাম : নৰৰাজ গুৰুং পিতাৰ নাম: লক্ষ্মন গুৰুং ঘৰ নং : 128 বয়স : 58 লিঙ্গ : পুৰুষ	GLK1399015 ফটো উপলব্ধ
88 নাম : লক্ষী গুৰুং স্বামীৰ নাম: নৰৰাজ গুৰুং ঘৰ নং : 128 বয়স : 50 লিঙ্গ : মহিলা	GLK1399026 ফটো উপলব্ধ	89 নাম : নাগৰাজ গুৰুং পিতাৰ নাম: নাব্ৰজ গুৰুং ঘৰ নং : 128 বয়স : 27 লিঙ্গ : পুৰুষ	GLK1353416 ফটো উপলব্ধ	90 নাম : বিকাশ গুৰুং পিতাৰ নাম: নাব্ৰজ গুৰুং ঘৰ নং : 128 বয়স : 23 লিঙ্গ : পুৰুষ	GLK1353408 ফটো উপলব্ধ



91 নাম : অঞ্জু ছেত্ৰী স্বামীৰ নাম : বিকাশ গুৰুং ঘৰ নং : 124 বয়স : 22 লিঙ্গ : মহিলা	DAS0051656 ফটো উপলব্ধ	92 নাম : সুৰেশ লিঙ্গ পিতাৰ নাম : পালি বগা লিঙ্গ ঘৰ নং : 125 বয়স : 45 লিঙ্গ : পুৰুষ	GLK1399037 ফটো উপলব্ধ	93 নাম : মীৰা গুৰুং স্বামীৰ নাম : তীৰ্থৰাজ গুৰুং ঘৰ নং : 129 বয়স : 52 লিঙ্গ : মহিলা	GLK1399059 ফটো উপলব্ধ
94 নাম : বিৰালক্ষী দেবী মাতৃৰ নাম : হিন্দু বগা ভোজেল ঘৰ নং : 127 বয়স : 50 লিঙ্গ : মহিলা	GLK1519706 ফটো উপলব্ধ	95 নাম : সুৰজ গুৰুং পিতাৰ নাম : পিথা বাহাদুৰ গুৰুং ঘৰ নং : 127 বয়স : 27 লিঙ্গ : পুৰুষ	DAS0109843 ফটো উপলব্ধ	96 নাম : বৈজন্তী দেবী মাতৃৰ নাম : মীৰা গুৰুং ঘৰ নং : 127 বয়স : 24 লিঙ্গ : মহিলা	DAS0109850 ফটো উপলব্ধ
97 নাম : নেত্র বাহাদুৰ লিঙ্গ পিতাৰ নাম : জ্ঞান বাহাদুৰ লিঙ্গ ঘৰ নং : 129 বয়স : 34 লিঙ্গ : পুৰুষ	GLK0023929 ফটো উপলব্ধ	98 নাম : পাল বাহাদুৰ লিঙ্গ পিতাৰ নাম : বাৰ বাহাদুৰ লিঙ্গ ঘৰ নং : 130 বয়স : 68 লিঙ্গ : পুৰুষ	GLK1399060 ফটো উপলব্ধ	99 নাম : কনমায়া চুৰ্বা স্বামীৰ নাম : পালি বগা লিঙ্গ ঘৰ নং : 130 বয়স : 55 লিঙ্গ : মহিলা	GLK1399071 ফটো উপলব্ধ
100 নাম : দলকুমাৰ লিঙ্গ পিতাৰ নাম : পাল বাহাদুৰ লিঙ্গ ঘৰ নং : 130 বয়স : 46 লিঙ্গ : পুৰুষ	GLK1399082 ফটো উপলব্ধ	101 নাম : বঙ্গন লিঙ্গ পিতাৰ নাম : পালি বাহাদুৰ লিঙ্গ ঘৰ নং : 130 বয়স : 40 লিঙ্গ : পুৰুষ	GLK1399117 ফটো উপলব্ধ	102 নাম : অন লিঙ্গ পিতাৰ নাম : পাল লিঙ্গ ঘৰ নং : 130 বয়স : 39 লিঙ্গ : মহিলা	GLK0240622 ফটো উপলব্ধ
103 নাম : অভিজীত লিঙ্গ পিতাৰ নাম : পাল বাহাদুৰ লিঙ্গ ঘৰ নং : 130 বয়স : 32 লিঙ্গ : পুৰুষ	GLK2188729 ফটো উপলব্ধ	104 নাম : চুৰ্বাজ লিঙ্গ পিতাৰ নাম : মান বাহাদুৰ লিঙ্গ ঘৰ নং : 131 বয়স : 70 লিঙ্গ : পুৰুষ	GLK1399184 ফটো উপলব্ধ	105 নাম : সন্তোমাল তামং পিতাৰ নাম : শ্বেৰ বগা তামং ঘৰ নং : 131 বয়স : 51 লিঙ্গ : পুৰুষ	GLK1399128 ফটো উপলব্ধ
S 106 নাম : শংকৰ তামং পিতাৰ নাম : শ্বেৰ বাহাদুৰ তামং ঘৰ নং : 131 বয়স : 47 লিঙ্গ : পুৰুষ	GLK1399139 ফটো উপলব্ধ	107 নাম : সোমমায়া তামং পিতাৰ নাম : শ্বেৰ বাহাদুৰ তামং ঘৰ নং : 131 বয়স : 42 লিঙ্গ : মহিলা	GLK1399151 ফটো উপলব্ধ	S 108 নাম : কমলা তামং স্বামীৰ নাম : শংকৰ তামং ঘৰ নং : 131 বয়স : 47 লিঙ্গ : মহিলা	GLK1399140 ফটো উপলব্ধ
109 নাম : সুমিত্ৰা লামা পিতাৰ নাম : সন্তোমা তামং ঘৰ নং : 131 বয়স : 40 লিঙ্গ : মহিলা	GLK0026617 ফটো উপলব্ধ	110 নাম : খেনিন্দ্র লিঙ্গ পিতাৰ নাম : চুৰ্বাজ লিঙ্গ ঘৰ নং : 131 বয়স : 40 লিঙ্গ : পুৰুষ	GLK1399208 ফটো উপলব্ধ	# 111 নাম : বামু তামং পিতাৰ নাম : ডম্বৰ বাহাদুৰ তামং ঘৰ নং : 131 বয়স : 37 লিঙ্গ : পুৰুষ	GLK0026716 ফটো উপলব্ধ
112 নাম : ডম্বৰ বাহাদুৰ লিঙ্গ পিতাৰ নাম : চুৰ্বাজ লিঙ্গ ঘৰ নং : 131 বয়স : 37 লিঙ্গ : পুৰুষ	GLK1399231 ফটো উপলব্ধ	113 নাম : বাৰ বাহাদুৰ লিঙ্গ পিতাৰ নাম : চুৰ্বাজ লিঙ্গ ঘৰ নং : 131 বয়স : 36 লিঙ্গ : পুৰুষ	GLK2188741 ফটো উপলব্ধ	114 নাম : বিকি তামং পিতাৰ নাম : সন্তোমা তামং ঘৰ নং : 131 বয়স : 33 লিঙ্গ : পুৰুষ	GLK0027078 ফটো উপলব্ধ
115 নাম : বিতা লিঙ্গ স্বামীৰ নাম : বাৰ বাহাদুৰ লিঙ্গ ঘৰ নং : 131 বয়স : 30 লিঙ্গ : মহিলা	GLK1458363 ফটো উপলব্ধ	116 নাম : মনিকা লিঙ্গ স্বামীৰ নাম : ডম্বৰ বাহাদুৰ লিঙ্গ ঘৰ নং : 131 বয়স : 23 লিঙ্গ : মহিলা	DAS0018994 ফটো উপলব্ধ	117 নাম : বুদ্ধমায়া মগৰ পিতাৰ নাম : জীত বগা মগৰ ঘৰ নং : 132 বয়স : 43 লিঙ্গ : মহিলা	GLK1399286 ফটো উপলব্ধ
118 নাম : হিমা মগৰ স্বামীৰ নাম : প্ৰেম বগা মগৰ ঘৰ নং : 132 বয়স : 40 লিঙ্গ : মহিলা	GLK1399275 ফটো উপলব্ধ	119 নাম : কৌছিলী মগৰ পিতাৰ নাম : গীত বাহাদুৰ মগৰ ঘৰ নং : 132 বয়স : 34 লিঙ্গ : মহিলা	GLK0027516 ফটো উপলব্ধ	120 নাম : লীলা মগৰ স্বামীৰ নাম : পূৰ্ণ থাপা ঘৰ নং : 132 বয়স : 30 লিঙ্গ : মহিলা	DAS0109876 ফটো উপলব্ধ



121 নাম : জগত বাহাদুৰ মগৰ পিতাৰ নাম: প্ৰেম বাহাদুৰ মগৰ ঘৰ নং : 132 বয়স : 20 লিঙ্গ : পুৰুষ	DAS0073643 ফটো উপলব্ধ	122 নাম : চিত্ৰ বাহাদুৰ মগৰ পিতাৰ নাম: প্ৰেম বাহাদুৰ মগৰ ঘৰ নং : 132 বয়স : 19 লিঙ্গ : পুৰুষ	DAS0073650 ফটো উপলব্ধ	123 নাম : তম আলো পিতাৰ নাম: ভক্ত বাহাদুৰ আলো ঘৰ নং : 132 আ বয়স : 54 লিঙ্গ : পুৰুষ	DAS0051813 ফটো উপলব্ধ
124 নাম : কালি মায়া আলো স্বামীৰ নাম: পদ্ম আলো ঘৰ নং : 132 আ বয়স : 43 লিঙ্গ : মহিলা	DAS0051755 ফটো উপলব্ধ	125 নাম : লীলা মায়া আলো স্বামীৰ নাম: তম আলো ঘৰ নং : 132 আ বয়স : 41 লিঙ্গ : মহিলা	DAS0051805 ফটো উপলব্ধ	126 নাম : সন্দা বাহাদুৰ আলো পিতাৰ নাম: তম আলো তম আলো ঘৰ নং : 132 আ বয়স : 24 লিঙ্গ : পুৰুষ	DAS0101519 ফটো উপলব্ধ
127 নাম : গংগা বাহাদুৰ আলো পিতাৰ নাম: তম আলো তম আলো ঘৰ নং : 132 আ বয়স : 23 লিঙ্গ : পুৰুষ	DAS0101527 ফটো উপলব্ধ	128 নাম : সবিতা পানিকা পিতাৰ নাম: বীৰ বাহাদুৰ মগৰ ঘৰ নং : 132 ক বয়স : 35 লিঙ্গ : মহিলা	DAS0051607 ফটো উপলব্ধ	129 নাম : স্বপন থাপা পিতাৰ নাম: ভক্ত বাহাদুৰ থাপা ঘৰ নং : 132 ক বয়স : 34 লিঙ্গ : পুৰুষ	DAS0051623 ফটো উপলব্ধ
130 নাম : মন বাহাদুৰ থাপা অন্যান্য: ধন বাহাদুৰ থাপা ঘৰ নং : 133 বয়স : 66 লিঙ্গ : পুৰুষ	DAS0132688 ফটো উপলব্ধ	131 নাম : ৰাম বাহাদুৰ চেত্ৰী পিতাৰ নাম: কুল বাহাদুৰ চেত্ৰী ঘৰ নং : ১৩৩ বয়স : 60 লিঙ্গ : পুৰুষ	GLK0490524 ফটো উপলব্ধ	132 নাম : কৃষ্ণমায়া চেত্ৰী স্বামীৰ নাম: ৰাম বাহাদুৰ চেত্ৰী ঘৰ নং : ১৩৩ বয়স : 59 লিঙ্গ : মহিলা	GLK0490508 ফটো উপলব্ধ
133 নাম : ফুল কুমাৰী থাপা স্বামীৰ নাম: মন বাহাদুৰ থাপা ঘৰ নং : 133 বয়স : 55 লিঙ্গ : মহিলা	HQG0460055 ফটো উপলব্ধ	134 নাম : ৰমক ছেত্ৰী পিতাৰ নাম: বজৰাজ ছেত্ৰী ঘৰ নং : 133 বয়স : 45 লিঙ্গ : পুৰুষ	GLK1519977 ফটো উপলব্ধ	135 নাম : বল বাহাদুৰ ছেত্ৰী পিতাৰ নাম: শেৰি বগা ছেত্ৰী ঘৰ নং : 133 বয়স : 44 লিঙ্গ : পুৰুষ	GLK1519900 ফটো উপলব্ধ
136 নাম : টেক বাহাদুৰ ছেত্ৰী পিতাৰ নাম: চেৰ বাহাদুৰ ছেত্ৰী ঘৰ নং : 133 বয়স : 41 লিঙ্গ : পুৰুষ	GLK1519911 ফটো উপলব্ধ	137 নাম : দিল বাহাদুৰ ছেত্ৰী পিতাৰ নাম: ৰাম বাহাদুৰ ছেত্ৰী ঘৰ নং : ১৩৩ বয়স : 37 লিঙ্গ : পুৰুষ	GLK0490474 ফটো উপলব্ধ	138 নাম : বৰ্ষা থাপা পিতাৰ নাম: মন বাহাদুৰ থাপা ঘৰ নং : 133 বয়স : 34 লিঙ্গ : মহিলা	DAS0120188 ফটো উপলব্ধ
139 নাম : পংকজ মঙপ পিতাৰ নাম: ডিগ বাহাদুৰ কটুৱাল ছেত্ৰী ঘৰ নং : 133 বয়স : 28 লিঙ্গ : পুৰুষ	GLK0304428 ফটো উপলব্ধ	140 নাম : বিকাশ থাপা পিতাৰ নাম: মন বাহাদুৰ থাপা ঘৰ নং : 133 বয়স : 27 লিঙ্গ : পুৰুষ	DAS0120030 ফটো উপলব্ধ	141 নাম : সোণী বাহাদুৰ থাপা পিতাৰ নাম: মন বাহাদুৰ থাপা ঘৰ নং : 133 বয়স : 26 লিঙ্গ : পুৰুষ	DAS0120048 ফটো উপলব্ধ
142 নাম : মিনকা ছেত্ৰী স্বামীৰ নাম: বুদ্ধি ধন ৰায় ঘৰ নং : 133 বয়স : 34 লিঙ্গ : মহিলা	DAS0051649 ফটো উপলব্ধ	143 নাম : মিনকা তামাং পিতাৰ নাম: প্ৰকাশ তামাং ঘৰ নং : 134 বয়স : 23 লিঙ্গ : মহিলা	DAS0058131 ফটো উপলব্ধ	144 নাম : পদ্ম বাহাদুৰ নেবাৰ পিতাৰ নাম: দিগ বাহাদুৰ নেবাৰ ঘৰ নং : ১৩৫ বয়স : 58 লিঙ্গ : পুৰুষ	GLK1399344 ফটো উপলব্ধ
145 নাম : দেবীমায়া নেবাৰ স্বামীৰ নাম: পদ্ম বগা নেবাৰ ঘৰ নং : ১৩৫ বয়স : 53 লিঙ্গ : মহিলা	GLK1399355 ফটো উপলব্ধ	S 146 নাম : তাৰা নেবাৰ পিতাৰ নাম: পদ্ম বাহাদুৰ নেবাৰ ঘৰ নং : ১৩৫ বয়স : ৪৩ লিঙ্গ : মহিলা	GLK1399366 ফটো উপলব্ধ	S 147 নাম : কমলা নোৱাৰ পিতাৰ নাম: প্ৰদীপ নোৱাৰ ঘৰ নং : ১৩৫ বয়স : ৪৩ লিঙ্গ : মহিলা	GLK0028738 ফটো উপলব্ধ
148 নাম : ধন বাহাদুৰ নেবাৰ পিতাৰ নাম: পদ্ম বাহাদুৰ নেবাৰ ঘৰ নং : ১৩৫ বয়স : 28 লিঙ্গ : পুৰুষ	GLK0028985 ফটো উপলব্ধ	149 নাম : মন বাহাদুৰ নেবাৰ পিতাৰ নাম: পদ্ম বাহাদুৰ নেবাৰ ঘৰ নং : ১৩৫ বয়স : 28 লিঙ্গ : পুৰুষ	GLK0239764 ফটো উপলব্ধ	150 নাম : সুসমা নেবাৰ স্বামীৰ নাম: ধোন বাহাদুৰ নেবাৰ ঘৰ নং : 135 বয়স : 26 লিঙ্গ : মহিলা	DAS0003426 ফটো উপলব্ধ



151 নাম : পম্পী নেৱাৰ স্বামীৰ নাম: মন বাহাদুৰ নেৱাৰ ঘৰ নং : 135 বয়স : 26 লিঙ্গ : মহিলা	DAS0047472 ফটো উপলব্ধ	152 নাম : তুলসী মায়ী নেৱাৰ পিতাৰ নাম: পদুম বাহাদুৰ নেৱাৰ ঘৰ নং : 135 বয়স : 25 লিঙ্গ : মহিলা	GLK0481051 ফটো উপলব্ধ	153 নাম : ফুলমায়ী গুৰুং স্বামীৰ নাম: দল বাহাদুৰ গুৰুং ঘৰ নং : 136 বয়স : 68 লিঙ্গ : মহিলা	GLK1399388 ফটো উপলব্ধ
E 154 নাম : পদুম বাহাদুৰ গুৰুং পিতাৰ নাম: দল বাহাদুৰ গুৰুং ঘৰ নং : 136 বয়স : 58 লিঙ্গ : পুৰুষ	GLK1399399 ফটো উপলব্ধ	155 নাম : ৰীতা গুৰুং পিতাৰ নাম: পদুম বাহাদুৰ গুৰুং ঘৰ নং : 136 বয়স : 48 লিঙ্গ : মহিলা	GLK1399402 ফটো উপলব্ধ	156 নাম : ৰাজেন গুৰুং পিতাৰ নাম: পদুম বাহাদুৰ গুৰুং ঘৰ নং : 136 বয়স : 39 লিঙ্গ : পুৰুষ	GLK0029017 ফটো উপলব্ধ
157 নাম : বীনামায়ী গুৰুং পিতাৰ নাম: পদুম বাহাদুৰ গুৰুং ঘৰ নং : 136 বয়স : 33 লিঙ্গ : মহিলা	GLK1329861 ফটো উপলব্ধ	158 নাম : বাল বাহাদুৰ গুৰুং পিতাৰ নাম: গনেশ গুৰুং ঘৰ নং : 136 বয়স : 23 লিঙ্গ : পুৰুষ	GLK1457183 ফটো উপলব্ধ	159 নাম : ধনমায়ী গুৰুং পিতাৰ নাম: পদুম বাহাদুৰ গুৰুং ঘৰ নং : 136 বয়স : 19 লিঙ্গ : মহিলা	DAS0124487 ফটো উপলব্ধ
160 নাম : যাদব থাপা পিতাৰ নাম: কোল বাহাদুৰ থাপা ঘৰ নং : 139 বয়স : 52 লিঙ্গ : পুৰুষ	GLK1353671 ফটো উপলব্ধ	161 নাম : নাগ বাহাদুৰ থাপা পিতাৰ নাম: কুল বাহাদুৰ থাপা ঘৰ নং : 139 বয়স : 45 লিঙ্গ : পুৰুষ	GLK0481150 ফটো উপলব্ধ	162 নাম : ৰাম কুমাৰ থাপা পিতাৰ নাম: ভিম বাহাদুৰ থাপা ঘৰ নং : 139 বয়স : 44 লিঙ্গ : পুৰুষ	GLK2406478 ফটো উপলব্ধ
163 নাম : কৃষ্ণ বাহাদুৰ পিতাৰ নাম: কুল বাহাদুৰ থাপা ঘৰ নং : 139 বয়স : 43 লিঙ্গ : পুৰুষ	GLK0478586 ফটো উপলব্ধ	164 নাম : পূৰ্ণ বাহাদুৰ থাপা পিতাৰ নাম: কুল বাহাদুৰ থাপা ঘৰ নং : 139 বয়স : 39 লিঙ্গ : পুৰুষ	GLK0490797 ফটো উপলব্ধ	165 নাম : পূৰ্ণ থাপা পিতাৰ নাম: বিমল থাপা ঘৰ নং : 139 বয়স : 33 লিঙ্গ : পুৰুষ	DAS0108019 ফটো উপলব্ধ
166 নাম : ভগত থাপা পিতাৰ নাম: কুল বাহাদুৰ থাপা ঘৰ নং : 139 বয়স : 31 লিঙ্গ : পুৰুষ	GLK0240432 ফটো উপলব্ধ	167 নাম : টুটুমণি শইকিয়া স্বামীৰ নাম: ভগত থাপা ঘৰ নং : 139 বয়স : 31 লিঙ্গ : মহিলা	GLK2406528 ফটো উপলব্ধ	168 নাম : চিত্ৰ বাহাদুৰ থাপা পিতাৰ নাম: কুল বাহাদুৰ থাপা ঘৰ নং : 139 বয়স : 27 লিঙ্গ : পুৰুষ	GLK0404889 ফটো উপলব্ধ
169 নাম : জেম বাহাদুৰ থাপা পিতাৰ নাম: যাদব থাপা ঘৰ নং : 139 বয়স : 25 লিঙ্গ : পুৰুষ	GLK2406502 ফটো উপলব্ধ	170 নাম : চন্দ্ৰ বা: ৰাই পিতাৰ নাম: ধন ৰায় ঘৰ নং : 180 বয়স : 75 লিঙ্গ : পুৰুষ	GLK1399424 ফটো উপলব্ধ	171 নাম : চঞ্চমায়ী ৰায় স্বামীৰ নাম: চন্দ্ৰ বাহাদুৰ ৰায় ঘৰ নং : 180 বয়স : 55 লিঙ্গ : মহিলা	GLK1399435 ফটো উপলব্ধ
172 নাম : দুৰ্গা ৰাই পিতাৰ নাম: জিত বাহাদুৰ ৰাই ঘৰ নং : 140 বয়স : 33 লিঙ্গ : পুৰুষ	DAS0018036 ফটো উপলব্ধ	173 নাম : বিষ্ণু মায়ী ৰাই স্বামীৰ নাম: দুৰ্গা ৰাই ঘৰ নং : 140 বয়স : 27 লিঙ্গ : মহিলা	DAS0023408 ফটো উপলব্ধ	174 নাম : সুৰেশ লিম্বু পিতাৰ নাম: ধৰম ৰাজ লিম্বু ঘৰ নং : 140 বয়স : 26 লিঙ্গ : পুৰুষ	HYG1624550 ফটো উপলব্ধ
175 নাম : ৰমেন খাকলাৰী পিতাৰ নাম: মহেন্দ্ৰ খাকলাৰী ঘৰ নং : 181 বয়স : 57 লিঙ্গ : পুৰুষ	GLK1399446 ফটো উপলব্ধ	176 নাম : দীপক লুইটেল পিতাৰ নাম: দধিৰাম লুইটেল ঘৰ নং : 181 বয়স : 48 লিঙ্গ : পুৰুষ	GLK1399468 ফটো উপলব্ধ	177 নাম : জোন্না খাকলাৰী স্বামীৰ নাম: ৰমেন খাকলাৰী ঘৰ নং : 181 বয়স : 45 লিঙ্গ : মহিলা	GLK1399457 ফটো উপলব্ধ
178 নাম : তৰালী বৰুৱা দাস স্বামীৰ নাম: দেৱিভৈদ্ৰ ঘৰ নং : 141 বয়স : 45 লিঙ্গ : মহিলা	DAS0073767 ফটো উপলব্ধ	179 নাম : বালিকা থাপা স্বামীৰ নাম: নাগ বাহাদুৰ থাপা ঘৰ নং : 181 বয়স : 41 লিঙ্গ : মহিলা	GLK1348515 ফটো উপলব্ধ	180 নাম : ৰঘনাথ লুইটেল পিতাৰ নাম: দীপক লুইটেল ঘৰ নং : 181 বয়স : 28 লিঙ্গ : পুৰুষ	GLK0490748 ফটো উপলব্ধ



181 নাম : গংগা বাহাদুৰ থাপা পিতাৰ নাম : নাগ বাহাদুৰ থাপা ঘৰ নং : 181 বয়স : 23 লিঙ্গ : পুৰুষ	GLK1348531 ফটো উপলব্ধ	182 নাম : নৰমায়া দেৱী পিতাৰ নাম : নৰ বাহাদুৰ থাপা ঘৰ নং : 141 আ বয়স : 20 লিঙ্গ : মহিলা	DAS0101501 ফটো উপলব্ধ	183 নাম : চন্ডমায়া মগৰ স্বামীৰ নাম : ধন বাহাদুৰ মগৰ ঘৰ নং : 182 বয়স : 45 লিঙ্গ : মহিলা	GLK1399526 ফটো উপলব্ধ
S 184 নাম : নিৰমলা নাৰ্জাৰী স্বামীৰ নাম : বিবেক নাৰ্জাৰী ঘৰ নং : 182 বয়স : 27 লিঙ্গ : মহিলা	GLK0240473 ফটো উপলব্ধ	#2 185 নাম : বীৰ্য গুৰু পিতাৰ নাম : বীৰ বগ গুৰু ঘৰ নং : 185 বয়স : 44 লিঙ্গ : পুৰুষ	GLK1399559 ফটো উপলব্ধ	# 186 নাম : বল বগ গুৰু পিতাৰ নাম : বীৰ বগ গুৰু ঘৰ নং : 185 বয়স : 40 লিঙ্গ : পুৰুষ	GLK1399560 ফটো উপলব্ধ
187 নাম : দৈৱকী গুৰু স্বামীৰ নাম : বল বাহাদুৰ গুৰু ঘৰ নং : 145 বয়স : 31 লিঙ্গ : মহিলা	GLK0371880 ফটো উপলব্ধ	188 নাম : সুকমায়া তামাং স্বামীৰ নাম : ৰাম বাহাদুৰ ঘৰ নং : 148 বয়স : 62 লিঙ্গ : মহিলা	DAS0051664 ফটো উপলব্ধ	189 নাম : জীতেন তাঁতি পিতাৰ নাম : দিলিপ তাঁতি ঘৰ নং : 151 বয়স : 26 লিঙ্গ : পুৰুষ	GLK0479600 ফটো উপলব্ধ
190 নাম : সুনিতা তাঁতি স্বামীৰ নাম : জীতেন তাঁতি ঘৰ নং : 151 বয়স : 24 লিঙ্গ : মহিলা	DAS0052696 ফটো উপলব্ধ	191 নাম : রেঞ্জন বসুমতাৰী পিতাৰ নাম : চেমুয়েল বসুমতাৰী ঘৰ নং : 152 বয়স : 63 লিঙ্গ : পুৰুষ	GLK1399593 ফটো উপলব্ধ	192 নাম : ৰবাট বসুমতাৰী পিতাৰ নাম : ৰেনজন বসুমতাৰী ঘৰ নং : 152 বয়স : 34 লিঙ্গ : পুৰুষ	GLK2188796 ফটো উপলব্ধ
193 নাম : দেবে বসুমতাৰী স্বামীৰ নাম : ৰেনজন বসুমতাৰী ঘৰ নং : 153 বয়স : 73 লিঙ্গ : মহিলা	GLK1399628 ফটো উপলব্ধ	194 নাম : কন্দৰী বসুমতাৰী স্বামীৰ নাম : ৰেনজন বসুমতাৰী ঘৰ নং : 153 বয়স : 42 লিঙ্গ : মহিলা	GLK1399640 ফটো উপলব্ধ	195 নাম : হেনকা বসুমতাৰী স্বামীৰ নাম : ৰাবৰ্ত বসুমতাৰী ঘৰ নং : 153 বয়স : 30 লিঙ্গ : মহিলা	DAS0001149 ফটো উপলব্ধ
196 নাম : হৰেন দৈমাৰী পিতাৰ নাম : চৰন দৈমাৰী ঘৰ নং : 158 বয়স : 80 লিঙ্গ : পুৰুষ	GLK1399651 ফটো উপলব্ধ	197 নাম : জয়মালা দৈমাৰী স্বামীৰ নাম : হৰেন দৈমাৰী ঘৰ নং : 158 বয়স : 73 লিঙ্গ : মহিলা	GLK1399662 ফটো উপলব্ধ	198 নাম : নীলিমা দৈমাৰী পিতাৰ নাম : হৰেন দৈমাৰী ঘৰ নং : 158 বয়স : 40 লিঙ্গ : মহিলা	GLK1399673 ফটো উপলব্ধ
199 নাম : বিজিকা দৈমাৰী পিতাৰ নাম : অমৰ দৈমাৰী ঘৰ নং : 158 বয়স : 36 লিঙ্গ : মহিলা	GLK0039057 ফটো উপলব্ধ	200 নাম : জ্যোতিষ দৈমাৰী পিতাৰ নাম : হৰেন দৈমাৰী ঘৰ নং : 158 বয়স : 35 লিঙ্গ : পুৰুষ	GLK0039099 ফটো উপলব্ধ	201 নাম : অমৰ দৈমাৰী পিতাৰ নাম : হৰেন দৈমাৰী ঘৰ নং : 158 বয়স : 34 লিঙ্গ : পুৰুষ	GLK0039107 ফটো উপলব্ধ
202 নাম : আগশ্ৰীলিনা দৈমাৰী স্বামীৰ নাম : জ্যোতিষ দৈমাৰী ঘৰ নং : 158 বয়স : 32 লিঙ্গ : মহিলা	GLK0039149 ফটো উপলব্ধ	203 নাম : প্ৰমোদ মুছাহাৰী পিতাৰ নাম : ৰমেন মুছাহাৰী ঘৰ নং : 155 বয়স : 68 লিঙ্গ : পুৰুষ	GLK1399695 ফটো উপলব্ধ	204 নাম : গোবামতী মুছাহাৰী স্বামীৰ নাম : প্ৰমোদ মুছাহাৰী ঘৰ নং : 155 বয়স : 63 লিঙ্গ : মহিলা	GLK1399708 ফটো উপলব্ধ
205 নাম : দেৰহাচা মুছাহাৰী পিতাৰ নাম : প্ৰমোদ মুছাহাৰী ঘৰ নং : 155 বয়স : 38 লিঙ্গ : পুৰুষ	GLK1399719 ফটো উপলব্ধ	206 নাম : ৰেখা মুছাহাৰী স্বামীৰ নাম : দেৰহাচা মুছাহাৰী ঘৰ নং : 155 বয়স : 31 লিঙ্গ : মহিলা	GLK0240192 ফটো উপলব্ধ	207 নাম : মিথাজী মোছাহাৰী পিতাৰ নাম : প্ৰমোদ মোছাহাৰী ঘৰ নং : 155 বয়স : 28 লিঙ্গ : পুৰুষ	GLK0236752 ফটো উপলব্ধ
208 নাম : দাবিকা মুছাহাৰী পিতাৰ নাম : প্ৰমোদ মুছাহাৰী ঘৰ নং : 155 বয়স : 26 লিঙ্গ : মহিলা	DAS0128173 ফটো উপলব্ধ	209 নাম : নগেন বসুমতাৰী পিতাৰ নাম : সৌমবাৰ বসুমতাৰী ঘৰ নং : 156 বয়স : 63 লিঙ্গ : পুৰুষ	GLK1399720 ফটো উপলব্ধ	210 নাম : স্বৰ্ণবালা বসুমতাৰী স্বামীৰ নাম : নগেন বসুমতাৰী ঘৰ নং : 156 বয়স : 58 লিঙ্গ : মহিলা	GLK1399731 ফটো উপলব্ধ



211 নাম : লজীমা বসুমতাৰী পিতাৰ নাম: নৰ্গেন বসুমতাৰী ঘৰ নং : ১৫৬ বয়স : 38 লিঙ্গ : মহিলা	GLK1399764 ফটো উপলব্ধ	212 নাম : বিৰাজ বসুমতাৰী পিতাৰ নাম: নৰ্গেন বসুমতাৰী ঘৰ নং : ১৫৬ বয়স : 34 লিঙ্গ : পুৰুষ	GLK2188809 ফটো উপলব্ধ	213 নাম : পৰেশ বসুমতাৰী পিতাৰ নাম: নৰ্গেন বসুমতাৰী ঘৰ নং : ১৫৬ বয়স : 33 লিঙ্গ : পুৰুষ	GLK2188810 ফটো উপলব্ধ
214 নাম : দয়মালী বসুমতাৰী অন্যান্য: বিৰাজ বসুমতাৰী ঘৰ নং : ১৫৬ বয়স : 31 লিঙ্গ : পুৰুষ	GLK0240382 ফটো উপলব্ধ	215 নাম : চনজিলা বসুমতাৰী স্বামীৰ নাম: লক্ষীন্দ বসুমতাৰী ঘৰ নং : ১৫৭ বয়স : 45 লিঙ্গ : মহিলা	GLK0240275 ফটো উপলব্ধ	216 নাম : কামেশ্বৰ বসুমতাৰী পিতাৰ নাম: বিনোদ বসুমতাৰী ঘৰ নং : ১৫৭ বয়স : 40 লিঙ্গ : পুৰুষ	GLK1399797 ফটো উপলব্ধ
217 নাম : আউগালী বসুমতাৰী স্বামীৰ নাম: কামেশ্বৰ বসুমতাৰী ঘৰ নং : ১৫৭ বয়স : 36 লিঙ্গ : মহিলা	GLK0039826 ফটো উপলব্ধ	218 নাম : অজয় বসুমতাৰী পিতাৰ নাম: বিনোদ বসুমতাৰী ঘৰ নং : ১৫৭ বয়স : 29 লিঙ্গ : পুৰুষ	GLK1313543 ফটো উপলব্ধ	219 নাম : অঞ্জু দৈমাৰী স্বামীৰ নাম: অজয় বসুমতাৰী ঘৰ নং : 157 বয়স : 29 লিঙ্গ : মহিলা	DAS0117390 ফটো উপলব্ধ
220 নাম : নিজৰা বসুমতাৰী পিতাৰ নাম: দাব্বীৰাম বসুমতাৰী ঘৰ নং : ১৫৭ বয়স : 24 লিঙ্গ : মহিলা	GLK0481549 ফটো উপলব্ধ	221 নাম : অশ্বিনী বসুমতাৰী স্বামীৰ নাম: চন্দন বসুমতাৰী ঘৰ নং : 157 ক বয়স : 28 লিঙ্গ : মহিলা	DAS0052662 ফটো উপলব্ধ	222 নাম : চন্দন বসুমতাৰী পিতাৰ নাম: দাব্বীৰাম বসুমতাৰী ঘৰ নং : ১৫৭ ক বয়স : 28 লিঙ্গ : পুৰুষ	GLK0479394 ফটো উপলব্ধ
223 নাম : দাব্বীৰাম বসুমতাৰী পিতাৰ নাম: দবেন্দ্র বসুমতাৰী ঘৰ নং : ১৫৭ক বয়স : 57 লিঙ্গ : পুৰুষ	GLK1399800 ফটো উপলব্ধ	224 নাম : জয়শ্ৰী বসুমতাৰী স্বামীৰ নাম: দাব্বীৰাম বসুমতাৰী ঘৰ নং : ১৫৭খ বয়স : 49 লিঙ্গ : মহিলা	GLK1399811 ফটো উপলব্ধ	225 নাম : লক্ষীন্দ্র বসুমতাৰী পিতাৰ নাম: উপেন বসুমতাৰী ঘৰ নং : ১৫৭খ বয়স : 47 লিঙ্গ : পুৰুষ	GLK1399844 ফটো উপলব্ধ
226 নাম : খায়েন নাৰ্জাৰী পিতাৰ নাম: ভবেন নাৰ্জাৰী ঘৰ নং : ১৫৮ বয়স : 50 লিঙ্গ : পুৰুষ	GLK1399855 ফটো উপলব্ধ	227 নাম : খাৰুলীনা নাৰ্জাৰী স্বামীৰ নাম: খায়েন নাৰ্জাৰী ঘৰ নং : ১৫৮ বয়স : 45 লিঙ্গ : মহিলা	GLK1399866 ফটো উপলব্ধ	228 নাম : ইলিজা বসুমতাৰী স্বামীৰ নাম: ছিকেশ বসুমতাৰী ঘৰ নং : ১৫৮ বয়স : 39 লিঙ্গ : মহিলা	GLK0239491 ফটো উপলব্ধ
229 নাম : বীৰনিকা নাৰ্জাৰী পিতাৰ নাম: খায়েন নাৰ্জাৰী ঘৰ নং : ১৫৮ বয়স : 25 লিঙ্গ : মহিলা	GLK0481242 ফটো উপলব্ধ	S 230 নাম : তেনজিং নাৰ্জাৰী পিতাৰ নাম: খায়েন নাৰ্জাৰী ঘৰ নং : 158 বয়স : 21 লিঙ্গ : পুৰুষ	DAS0073692 ফটো উপলব্ধ	231 নাম : নজ বাগলাৰী পিতাৰ নাম: বিনোদ বাগলাৰী ঘৰ নং : ১৫৯ বয়স : 53 লিঙ্গ : পুৰুষ	GLK1399877 ফটো উপলব্ধ
232 নাম : বানী বাগলাৰী স্বামীৰ নাম: নজ বাগলাৰী ঘৰ নং : ১৫৯ বয়স : 48 লিঙ্গ : মহিলা	GLK1399888 ফটো উপলব্ধ	233 নাম : চিমন বগলাৰী পিতাৰ নাম: নজ বাগলাৰী ঘৰ নং : 159 বয়স : 27 লিঙ্গ : পুৰুষ	GLK0397737 ফটো উপলব্ধ	S 234 নাম : মনালিছা বগলাৰী পিতাৰ নাম: নজ বাগলাৰী ঘৰ নং : ১৫৯ বয়স : 23 লিঙ্গ : মহিলা	GLK1294099 ফটো উপলব্ধ
235 নাম : এমানুয়েল বসুমতাৰী পিতাৰ নাম: অগপুত্ৰী বসুমতাৰী ঘৰ নং : 159 বয়স : 22 লিঙ্গ : পুৰুষ	DAS0000323 ফটো উপলব্ধ	236 নাম : সোনালাইশা বাগলাৰী বসুমতাৰী স্বামীৰ নাম: এমানুয়েল বসুমতাৰী ঘৰ নং : 159 বয়স : 21 লিঙ্গ : মহিলা	DAS0000307 ফটো উপলব্ধ	S 237 নাম : মনেন নাৰ্জাৰী পিতাৰ নাম: সুন্দৰ নাৰ্জাৰী ঘৰ নং : ১৬০ বয়স : 63 লিঙ্গ : পুৰুষ	GLK1399899 ফটো উপলব্ধ
238 নাম : স্বৰ্ণ নাৰ্জাৰী স্বামীৰ নাম: মনেন নাৰ্জাৰী ঘৰ নং : ১৬০ বয়স : 53 লিঙ্গ : মহিলা	GLK1399902 ফটো উপলব্ধ	239 নাম : চলোমন নাৰ্জাৰী পিতাৰ নাম: মনেন নাৰ্জাৰী ঘৰ নং : ১৬০ বয়স : 38 লিঙ্গ : পুৰুষ	GLK1399913 ফটো উপলব্ধ	240 নাম : সৌমকুৰ নাৰ্জাৰী পিতাৰ নাম: মনেন নাৰ্জাৰী ঘৰ নং : ১৬০ বয়স : 28 লিঙ্গ : পুৰুষ	GLK0042127 ফটো উপলব্ধ



241 নাম : বনিমা বসুমতাৰী নাৰ্জাৰী স্বামীৰ নাম: স্বৰ্গকুৰ নাৰ্জাৰী ঘৰ নং : 160 বয়স : 27 লিঙ্গ : মহিলা	DAS000729 ফটো উপলব্ধ	242 নাম : ধৰনী মুছাহাৰী পিতাৰ নাম: বান্দা মুছাহাৰী ঘৰ নং : 161 বয়স : 64 লিঙ্গ : পুৰুষ	GLK1399924 ফটো উপলব্ধ	#2 243 নাম : বেলশ্ৰী মুছাহাৰী স্বামীৰ নাম: ধৰনী মুছাহাৰী ঘৰ নং : 161 বয়স : 58 লিঙ্গ : মহিলা	GLK1399935 ফটো উপলব্ধ
244 নাম : শচিন ইছলাৰী পিতাৰ নাম: বিজেন ইছলাৰী ঘৰ নং : 161 বয়স : 54 লিঙ্গ : পুৰুষ	GLK1399980 ফটো উপলব্ধ	245 নাম : লক্ষীমাই ইছলাৰী স্বামীৰ নাম: শচিন ইছলাৰী ঘৰ নং : 161 বয়স : 47 লিঙ্গ : মহিলা	GLK1399991 ফটো উপলব্ধ	246 নাম : ইমানমেল মুছাহাৰী পিতাৰ নাম: ধৰনী মুছাহাৰী ঘৰ নং : 161 বয়স : 42 লিঙ্গ : পুৰুষ	GLK1399957 ফটো উপলব্ধ
247 নাম : সাৰথি নাৰ্জাৰী পিতাৰ নাম: লিবিয়ন নাৰ্জাৰী ঘৰ নং : 161 বয়স : 40 লিঙ্গ : মহিলা	GLK1399968 ফটো উপলব্ধ	248 নাম : দানিল মুছাহাৰী পিতাৰ নাম: ধৰনী মুছাহাৰী ঘৰ নং : 161 বয়স : 33 লিঙ্গ : পুৰুষ	GLK0042317 ফটো উপলব্ধ	249 নাম : প্ৰিয় ইছলাৰী পিতাৰ নাম: সুচেন ইছলাৰী ঘৰ নং : 161 বয়স : 25 লিঙ্গ : মহিলা	GLK1314590 ফটো উপলব্ধ
250 নাম : পবিত্ৰ ইছলাৰী পিতাৰ নাম: শচিন ইছলাৰী ঘৰ নং : 161 বয়স : 21 লিঙ্গ : পুৰুষ	GLK2390219 ফটো উপলব্ধ	251 নাম : প্ৰানজিত মুছাহাৰী পিতাৰ নাম: ধৰনী মুছাহাৰী ঘৰ নং : 161 বয়স : 20 লিঙ্গ : পুৰুষ	DAS0010298 ফটো উপলব্ধ	252 নাম : মজেন নাৰ্জাৰী পিতাৰ নাম: সুন্দৰ নাৰ্জাৰী ঘৰ নং : 162 বয়স : 58 লিঙ্গ : পুৰুষ	GLK1400006 ফটো উপলব্ধ
253 নাম : খাৰদীনা নাৰ্জাৰী স্বামীৰ নাম: মজেন নাৰ্জাৰী ঘৰ নং : 162 বয়স : 53 লিঙ্গ : মহিলা	GLK1400017 ফটো উপলব্ধ	254 নাম : মনোমতি নাৰ্জাৰী স্বামীৰ নাম: চলমন নাৰ্জাৰী ঘৰ নং : 162 বয়স : 38 লিঙ্গ : মহিলা	GLK1400040 ফটো উপলব্ধ	255 নাম : আফপেন নাৰ্জাৰী পিতাৰ নাম: পুজেন নাৰ্জাৰী ঘৰ নং : 162 বয়স : 37 লিঙ্গ : পুৰুষ	GLK1400039 ফটো উপলব্ধ
256 নাম : দৈমাল বসুমতাৰী পিতাৰ নাম: বৰ্জেন বসুমতাৰী ঘৰ নং : 163 বয়স : 22 লিঙ্গ : পুৰুষ	GLK1455005 ফটো উপলব্ধ	257 নাম : য়োচেফ ইছলাৰী পিতাৰ নাম: জোনাচ ইছলাৰী ঘৰ নং : 168 বয়স : 73 লিঙ্গ : পুৰুষ	GLK1400051 ফটো উপলব্ধ	258 নাম : তিলিমন ইছলাৰী পিতাৰ নাম: য়োচেফ ইছলাৰী ঘৰ নং : 168 বয়স : 46 লিঙ্গ : পুৰুষ	GLK1400119 ফটো উপলব্ধ
259 নাম : বজন্তী ইছলাৰী স্বামীৰ নাম: চামচন ইছলাৰী ঘৰ নং : 168 বয়স : 44 লিঙ্গ : মহিলা	GLK1400084 ফটো উপলব্ধ	260 নাম : চিবিলান ইছলাৰী পিতাৰ নাম: য়োচেফ ইছলাৰী ঘৰ নং : 168 বয়স : 44 লিঙ্গ : পুৰুষ	GLK1400095 ফটো উপলব্ধ	261 নাম : পুষ্পা ইছলাৰী পিতাৰ নাম: য়োচেফ ইছলাৰী ঘৰ নং : 168 বয়স : 42 লিঙ্গ : মহিলা	GLK1400108 ফটো উপলব্ধ
262 নাম : চামচন ইছলাৰী পিতাৰ নাম: য়োচেফ ইছলাৰী ঘৰ নং : 168 বয়স : 39 লিঙ্গ : পুৰুষ	GLK1400073 ফটো উপলব্ধ	263 নাম : খুস্তানা ইছলাৰী পিতাৰ নাম: স্যামসান ইছলাৰী ঘৰ নং : 164 বয়স : 22 লিঙ্গ : মহিলা	DAS0051599 ফটো উপলব্ধ	264 নাম : জিনা নাৰ্জাৰী স্বামীৰ নাম: চৰিন নাৰ্জাৰী ঘৰ নং : 165 বয়স : 51 লিঙ্গ : মহিলা	GLK0434845 ফটো উপলব্ধ
265 নাম : চৰিন নাৰ্জাৰী পিতাৰ নাম: য়াতিন নাৰ্জাৰী ঘৰ নং : 165 বয়স : 48 লিঙ্গ : পুৰুষ	GLK1400120 ফটো উপলব্ধ	266 নাম : বুমী নাৰ্জাৰী পিতাৰ নাম: চৰিন নাৰ্জাৰী ঘৰ নং : 165 বয়স : 26 লিঙ্গ : মহিলা	GLK0490979 ফটো উপলব্ধ	267 নাম : ফ সুলী নাৰ্জাৰী পিতাৰ নাম: চৰিন নাৰ্জাৰী ঘৰ নং : 165 বয়স : 25 লিঙ্গ : পুৰুষ	GLK0434860 ফটো উপলব্ধ
268 নাম : সোৰাং নাৰ্জাৰী পিতাৰ নাম: চৰিন নাৰ্জাৰী ঘৰ নং : 165 বয়স : 19 লিঙ্গ : পুৰুষ	DAS0110601 ফটো উপলব্ধ	269 নাম : হাবিল নাৰ্জাৰী পিতাৰ নাম: চামবীৰ নাৰ্জাৰী ঘৰ নং : 166 বয়স : 68 লিঙ্গ : পুৰুষ	GLK1400142 ফটো উপলব্ধ	270 নাম : ববনী নাৰ্জাৰী স্বামীৰ নাম: হাবিল নাৰ্জাৰী ঘৰ নং : 166 বয়স : 62 লিঙ্গ : মহিলা	GLK1400153 ফটো উপলব্ধ



271 নাম : টংকেশ্বৰ নাৰ্জাৰী পিতাৰ নাম: হাবিল নাৰ্জাৰী ঘৰ নং : ১৬৬ বয়স : 45 লিঙ্গ : পুৰুষ	GLK1400164 ফটো উপলব্ধ	272 নাম : প্ৰহ্লাদ নাৰ্জাৰী পিতাৰ নাম: হাবিল নাৰ্জাৰী ঘৰ নং : ১৬৬ বয়স : 44 লিঙ্গ : পুৰুষ	GLK1400175 ফটো উপলব্ধ	273 নাম : ময়না নাৰ্জাৰী স্বামীৰ নাম: প্ৰহ্লাদ নাৰ্জাৰী ঘৰ নং : ১৬৬ বয়স : 43 লিঙ্গ : মহিলা	GLK1400186 ফটো উপলব্ধ
274 নাম : উপেন নাৰ্জাৰী পিতাৰ নাম: হাবিল নাৰ্জাৰী ঘৰ নং : ১৬৬ বয়স : 38 লিঙ্গ : পুৰুষ	GLK1400200 ফটো উপলব্ধ	# 275 নাম : সুশীলা নাৰ্জাৰী স্বামীৰ নাম: টংকেশ্বৰ নাৰ্জাৰী ঘৰ নং : ১৬৬ বয়স : 36 লিঙ্গ : মহিলা	GLK0043349 ফটো উপলব্ধ	S 276 নাম : টুঙ্গা নাৰ্জাৰী স্বামীৰ নাম: নিমিত নাৰ্জাৰী ঘৰ নং : ১৬৬ বয়স : 35 লিঙ্গ : মহিলা	GLK0239954 ফটো উপলব্ধ
277 নাম : পূৰ্ণিমা নাৰ্জাৰী স্বামীৰ নাম: উপেন নাৰ্জাৰী ঘৰ নং : ১৬৬ বয়স : 33 লিঙ্গ : মহিলা	GLK0043356 ফটো উপলব্ধ	278 নাম : ইছমাইল নাৰ্জাৰী পিতাৰ নাম: প্ৰহ্লাদ নাৰ্জাৰী ঘৰ নং : 166 বয়স : 22 লিঙ্গ : পুৰুষ	DAS0051698 ফটো উপলব্ধ	279 নাম : বাহুল নাৰ্জাৰী পিতাৰ নাম: প্ৰহ্লাদ নাৰ্জাৰী ঘৰ নং : 166 বয়স : 20 লিঙ্গ : পুৰুষ	DAS0051706 ফটো উপলব্ধ
280 নাম : যতীন নাৰ্জাৰী পিতাৰ নাম: হৰিশ্বৰ নাৰ্জাৰী ঘৰ নং : ১৬৭ বয়স : 63 লিঙ্গ : পুৰুষ	GLK1400211 ফটো উপলব্ধ	281 নাম : বেজিনা নাৰ্জাৰী স্বামীৰ নাম: যতীন নাৰ্জাৰী ঘৰ নং : ১৬৭ বয়স : 58 লিঙ্গ : মহিলা	GLK1400222 ফটো উপলব্ধ	282 নাম : ইকবেল নাৰ্জাৰী পিতাৰ নাম: যতীন নাৰ্জাৰী ঘৰ নং : ১৬৭ বয়স : 38 লিঙ্গ : পুৰুষ	GLK1400233 ফটো উপলব্ধ
283 নাম : জিম্পী দৈমাৰী স্বামীৰ নাম: ইকুৱাল নাৰ্জাৰী ঘৰ নং : ১৬৭ বয়স : 34 লিঙ্গ : মহিলা	GLK0043596 ফটো উপলব্ধ	284 নাম : সাজিত নাৰ্জাৰী পিতাৰ নাম: যতীন নাৰ্জাৰী ঘৰ নং : ১৬৭ বয়স : 34 লিঙ্গ : পুৰুষ	GLK0043588 ফটো উপলব্ধ	285 নাম : ছিকেশ বসুমতাৰী পিতাৰ নাম: মাৰ্তেশ বসুমতাৰী ঘৰ নং : ১৬৮ বয়স : 49 লিঙ্গ : পুৰুষ	GLK0240960 ফটো উপলব্ধ
286 নাম : প্ৰমিলা বসুমতাৰী পিতাৰ নাম: বেৰ্ণচন বসুমতাৰী ঘৰ নং : ১৬৮ বয়স : 37 লিঙ্গ : মহিলা	GLK2188821 ফটো উপলব্ধ	287 নাম : গুনন বসুমতাৰী পিতাৰ নাম: ৭ মতিছ বসুমতাৰী ঘৰ নং : ১৬৮ বয়স : 30 লিঙ্গ : পুৰুষ	GLK0043778 ফটো উপলব্ধ	288 নাম : দিগন্ত বসুমতাৰী মাতৃৰ নাম: নয়াশী বসুমতাৰী ঘৰ নং : 168ক বয়স : 37 লিঙ্গ : পুৰুষ	DAS0051318 ফটো উপলব্ধ
289 নাম : দম্পৰংগ নাৰ্জাৰী স্বামীৰ নাম: দিগন্ত বসুমতাৰী ঘৰ নং : 168 ক বয়স : 32 লিঙ্গ : মহিলা	DAS0051292 ফটো উপলব্ধ	290 নাম : চোমাইশ্ৰী নাৰ্জাৰী স্বামীৰ নাম: শিবচৰন নাৰ্জাৰী ঘৰ নং : ১৬৯ বয়স : 78 লিঙ্গ : মহিলা	GLK1400288 ফটো উপলব্ধ	S 291 নাম : চিত্তলী নাৰ্জাৰী পিতাৰ নাম: শিবচৰন নাৰ্জাৰী ঘৰ নং : ১৬৯ বয়স : 46 লিঙ্গ : পুৰুষ	GLK1400302 ফটো উপলব্ধ
292 নাম : মমীতা নাৰ্জাৰী পিতাৰ নাম: ছিবাছাৰণ নাৰ্জাৰী ঘৰ নং : ১৬৯ বয়স : 45 লিঙ্গ : মহিলা	GLK0240481 ফটো উপলব্ধ	293 নাম : দুলাল নাৰ্জাৰী পিতাৰ নাম: শিবচৰন নাৰ্জাৰী ঘৰ নং : ১৬৯ বয়স : 44 লিঙ্গ : পুৰুষ	GLK1400313 ফটো উপলব্ধ	294 নাম : ৰতিকা নাৰ্জাৰী পিতাৰ নাম: দুলাল নাৰ্জাৰী ঘৰ নং : ১৬৯ বয়স : 41 লিঙ্গ : মহিলা	GLK2188832 ফটো উপলব্ধ
295 নাম : অৰ্জিনা নাৰ্জাৰী পিতাৰ নাম: শিবচৰন নাৰ্জাৰী ঘৰ নং : ১৬৯ বয়স : 40 লিঙ্গ : মহিলা	GLK1400324 ফটো উপলব্ধ	296 নাম : এন্টোনী নাৰ্জাৰী পিতাৰ নাম: শিবচৰন নাৰ্জাৰী ঘৰ নং : ১৬৯ বয়স : 38 লিঙ্গ : পুৰুষ	GLK1400335 ফটো উপলব্ধ	#2 297 নাম : পনিকা নাৰ্জাৰী পিতাৰ নাম: এন্টোনী নাৰ্জাৰী ঘৰ নং : ১৬৯ বয়স : 33 লিঙ্গ : মহিলা	GLK2188843 ফটো উপলব্ধ
Q 298 নাম : ৰহেশ বসুমতাৰী পিতাৰ নাম: কাৰ্তিক বসুমতাৰী ঘৰ নং : ১৭২ বয়স : 60 লিঙ্গ : পুৰুষ	GLK1400368 ফটো উপলব্ধ	299 নাম : শিৱ বসুমতাৰী পিতাৰ নাম: কাৰ্তিক বসুমতাৰী ঘৰ নং : 172 বয়স : 54 লিঙ্গ : পুৰুষ	GLK0377101 ফটো উপলব্ধ	300 নাম : আঘোনী বসুমতাৰী স্বামীৰ নাম: ৰহেশ বসুমতাৰী ঘৰ নং : ১৭২ বয়স : 53 লিঙ্গ : মহিলা	GLK1400379 ফটো উপলব্ধ



301 নাম : বিজয় বসুমতাৰী পিতাৰ নাম: কাতিক বসুমতাৰী ঘৰ নং : ১৭২ বয়স : 53 লিঙ্গ : পুৰুষ	GLK1400380 ফটো উপলব্ধ	#2 302 নাম : ইন্দ্ৰজীত বসুমতাৰী পিতাৰ নাম: বহেশ বসুমতাৰী ঘৰ নং : 172আ বয়স : 40 লিঙ্গ : পুৰুষ	GLK1400391 ফটো উপলব্ধ	303 নাম : ৰীতা বসুমতাৰী স্বামীৰ নাম: খেঁৰতগাঁং বসুমতাৰী ঘৰ নং : ১৭২ বয়স : 32 লিঙ্গ : মহিলা	GLK0240440 ফটো উপলব্ধ
304 নাম : দমন্তী বসুমতাৰী পিতাৰ নাম: শিৱ বসুমতাৰী ঘৰ নং : ১৭২ বয়স : 28 লিঙ্গ : মহিলা	GLK0490912 ফটো উপলব্ধ	305 নাম : ধৰ্মেশ্বৰ বসুমতাৰী পিতাৰ নাম: বহেশ বসুমতাৰী ঘৰ নং : 172 বয়স : 25 লিঙ্গ : পুৰুষ	GLK0384560 ফটো উপলব্ধ	306 নাম : দলুৰায় বসুমতাৰী পিতাৰ নাম: শিৱ বসুমতাৰী ঘৰ নং : ১৭২ বয়স : 25 লিঙ্গ : পুৰুষ	GLK1472265 ফটো উপলব্ধ
S 307 নাম : মদন দৈমাৰী পিতাৰ নাম: মনেশ্বৰ দৈমাৰী ঘৰ নং : ১৭৫ বয়স : 68 লিঙ্গ : পুৰুষ	GLK1400426 ফটো উপলব্ধ	E 308 নাম : বঙালী দৈমাৰী স্বামীৰ নাম: মদন দৈমাৰী ঘৰ নং : ১৭৫ বয়স : 68 লিঙ্গ : মহিলা	GLK1400437 ফটো উপলব্ধ	309 নাম : দিলম দৈমাৰী স্বামীৰ নাম: সুৰেশ দৈমাৰী ঘৰ নং : ১৭৫ বয়স : 39 লিঙ্গ : মহিলা	GLK1400471 ফটো উপলব্ধ
310 নাম : বিশ্বজিত দৈমাৰী পিতাৰ নাম: মদন দৈমাৰী ঘৰ নং : ১৭৫ বয়স : 35 লিঙ্গ : পুৰুষ	GLK2188876 ফটো উপলব্ধ	311 নাম : দুকুশী দৈমাৰী পিতাৰ নাম: বিশ্বজিত দৈমাৰী ঘৰ নং : ১৭৫ বয়স : 32 লিঙ্গ : মহিলা	GLK0046979 ফটো উপলব্ধ	312 নাম : প্ৰমানন্দ দৈমাৰী পিতাৰ নাম: গোবিন্দ দৈমাৰী ঘৰ নং : ১৭৭ বয়স : 73 লিঙ্গ : পুৰুষ	GLK1400517 ফটো উপলব্ধ
313 নাম : হৰেশ্বৰী দৈমাৰী স্বামীৰ নাম: প্ৰমানন্দ দৈমাৰী ঘৰ নং : ১৭৮ বয়স : 78 লিঙ্গ : মহিলা	GLK1400528 ফটো উপলব্ধ	S 314 নাম : হৰেশ্বৰী দৈমাৰী স্বামীৰ নাম: প্ৰমানন্দ দৈমাৰী ঘৰ নং : ১৭৮ বয়স : 60 লিঙ্গ : মহিলা	GLK1400539 ফটো উপলব্ধ	315 নাম : প্ৰমিলা দৈমাৰী পিতাৰ নাম: প্ৰমানন্দ দৈমাৰী ঘৰ নং : ১৭৮ বয়স : 40 লিঙ্গ : মহিলা	GLK1400562 ফটো উপলব্ধ
316 নাম : চঞ্জয় দৈমাৰী পিতাৰ নাম: প্ৰমানন্দ দৈমাৰী ঘৰ নং : ১৭৮ বয়স : 38 লিঙ্গ : পুৰুষ	GLK1400573 ফটো উপলব্ধ	317 নাম : নিৰ্মালী দৈমাৰী স্বামীৰ নাম: সঞ্জয় দৈমাৰী ঘৰ নং : ১৭৮ বয়স : 30 লিঙ্গ : মহিলা	GLK0236125 ফটো উপলব্ধ	318 নাম : মুকেশ গয়াৰী পিতাৰ নাম: বুঢ়া গয়াৰী ঘৰ নং : ১৮০ বয়স : 63 লিঙ্গ : পুৰুষ	GLK1400584 ফটো উপলব্ধ
319 নাম : খৰেন গয়াৰী পিতাৰ নাম: মুকেশ গয়াৰী ঘৰ নং : ১৮০ বয়স : 38 লিঙ্গ : পুৰুষ	GLK1400608 ফটো উপলব্ধ	# 320 নাম : কবিতা গয়াৰী স্বামীৰ নাম: খৰেন গয়াৰী ঘৰ নং : ১৮০ বয়স : 34 লিঙ্গ : মহিলা	GLK0240580 ফটো উপলব্ধ	321 নাম : শংকৰ বসুমতাৰী পিতাৰ নাম: প্ৰগীপ বসুমতাৰী ঘৰ নং : ১৮১ বয়স : 63 লিঙ্গ : পুৰুষ	GLK1400619 ফটো উপলব্ধ
322 নাম : দুখাত্ৰী বসুমতাৰী স্বামীৰ নাম: শংকৰ বসুমতাৰী ঘৰ নং : ১৮১ বয়স : 58 লিঙ্গ : মহিলা	GLK1400620 ফটো উপলব্ধ	323 নাম : দৈময়ন্তী বসুমতাৰী পিতাৰ নাম: শংকৰ বসুমতাৰী ঘৰ নং : ১৮১ বয়স : 40 লিঙ্গ : মহিলা	GLK1400631 ফটো উপলব্ধ	324 নাম : সঞ্জয় বসুমতাৰী পিতাৰ নাম: শংকৰ বসুমতাৰী ঘৰ নং : ১৮১ বয়স : 36 লিঙ্গ : পুৰুষ	GLK2188887 ফটো উপলব্ধ
325 নাম : প্ৰতিমা বসুমতাৰী পিতাৰ নাম: সঞ্জয় বসুমতাৰী ঘৰ নং : ১৮১ বয়স : 34 লিঙ্গ : মহিলা	GLK2188865 ফটো উপলব্ধ	326 নাম : সমাজীত বসুমতাৰী পিতাৰ নাম: সঞ্জয় বসুমতাৰী ঘৰ নং : 181 বয়স : 22 লিঙ্গ : পুৰুষ	DAS0122002 ফটো উপলব্ধ	327 নাম : বিশ্বেশ্বৰ বসুমতাৰী পিতাৰ নাম: পাতেশ্বৰ বসুমতাৰী ঘৰ নং : ১৮৩ বয়স : 43 লিঙ্গ : পুৰুষ	GLK1400664 ফটো উপলব্ধ
328 নাম : চনন্দী স্বৰ্গীয়াৰী পিতাৰ নাম: হাদুৰাম স্বৰ্গীয়াৰী ঘৰ নং : ১৮৪ বয়স : 65 লিঙ্গ : পুৰুষ	GLK1400675 ফটো উপলব্ধ	329 নাম : নামতি স্বৰ্গীয়াৰী স্বামীৰ নাম: চনন্দী স্বৰ্গীয়াৰী ঘৰ নং : ১৮৪ বয়স : 64 লিঙ্গ : মহিলা	GLK1400686 ফটো উপলব্ধ	330 নাম : মনেশ্বৰ স্বৰ্গীয়াৰী পিতাৰ নাম: চনন্দী স্বৰ্গীয়াৰী ঘৰ নং : ১৮৪ বয়স : 43 লিঙ্গ : মহিলা	GLK1400700 ফটো উপলব্ধ



331 নাম : ববীতা স্বৰ্গীয়াৰী পিতাৰ নাম: চন্দ্ৰী স্বৰ্গীয়াৰী ঘৰ নং : ১৮৪ বয়স : 41 লিঙ্গ : মহিলা	GLK1400722 ফটো উপলব্ধ	332 নাম : বিনা স্বৰ্গীয়াৰী স্বামীৰ নাম: মনেশ্বৰ স্বৰ্গীয়াৰী ঘৰ নং : ১৮৪ বয়স : 40 লিঙ্গ : মহিলা	GLK1400711 ফটো উপলব্ধ	333 নাম : বাবল স্বৰ্গীয়াৰী পিতাৰ নাম: চন্দ্ৰী স্বৰ্গীয়াৰী ঘৰ নং : ১৮৪ বয়স : 39 লিঙ্গ : পুৰুষ	GLK1400733 ফটো উপলব্ধ
334 নাম : চন্দ্ৰাৰ বসুমতাৰী পিতাৰ নাম: বাৰেন বসুমতাৰী ঘৰ নং : ১৮৫ বয়স : 55 লিঙ্গ : পুৰুষ	GLK1400744 ফটো উপলব্ধ	335 নাম : সোম্বাৰ বসুমতাৰী পিতাৰ নাম: বাবুৰাম বসুমতাৰী ঘৰ নং : 185 বয়স : 54 লিঙ্গ : পুৰুষ	DAS0006346 ফটো উপলব্ধ	336 নাম : সুনীল বসুমতাৰী পিতাৰ নাম: বাৰেণ বসুমতাৰী ঘৰ নং : ১৮৫ বয়স : 47 লিঙ্গ : মহিলা	GLK2189040 ফটো উপলব্ধ
337 নাম : লক্ষ্মী বসুমতাৰী স্বামীৰ নাম: সোম্বাৰ বসুমতাৰী ঘৰ নং : 185 বয়স : 46 লিঙ্গ : মহিলা	DAS0006353 ফটো উপলব্ধ	338 নাম : দলুৰ বসুমতাৰী স্বামীৰ নাম: সুনীল বসুমতাৰী ঘৰ নং : ১৮৫ বয়স : 44 লিঙ্গ : মহিলা	GLK1400755 ফটো উপলব্ধ	339 নাম : লাইমন বসুমতাৰী পিতাৰ নাম: চন্দ্ৰাৰ বসুমতাৰী ঘৰ নং : ১৮৫ বয়স : 43 লিঙ্গ : মহিলা	GLK2188898 ফটো উপলব্ধ
340 নাম : সূৰু বসুমতাৰী পিতাৰ নাম: সোম্বাৰ বসুমতাৰী ঘৰ নং : 185 বয়স : 28 লিঙ্গ : পুৰুষ	DAS0006619 ফটো উপলব্ধ	341 নাম : ৰাজ বসুমতাৰী পিতাৰ নাম: সোম্বাৰ বসুমতাৰী ঘৰ নং : 185 বয়স : 26 লিঙ্গ : পুৰুষ	DAS0006569 ফটো উপলব্ধ	342 নাম : সঞ্জয় বসুমতাৰী পিতাৰ নাম: সোম্বাৰ বসুমতাৰী ঘৰ নং : 185 বয়স : 25 লিঙ্গ : পুৰুষ	DAS0006551 ফটো উপলব্ধ
343 নাম : বেনতী বসুমতাৰী স্বামীৰ নাম: ফাগুৰাম বসুমতাৰী ঘৰ নং : ১৮৫খ বয়স : 65 লিঙ্গ : মহিলা	GLK1400777 ফটো উপলব্ধ	344 নাম : ৰনজি বসুমতাৰী পিতাৰ নাম: ফাগুৰাম বসুমতাৰী ঘৰ নং : ১৮৫খ বয়স : 42 লিঙ্গ : পুৰুষ	GLK1400788 ফটো উপলব্ধ	345 নাম : মৰমী বসুমতাৰী স্বামীৰ নাম: ৰনজি. বসুমতাৰী ঘৰ নং : ১৮৫খ বয়স : 40 লিঙ্গ : মহিলা	GLK1400799 ফটো উপলব্ধ
346 নাম : জয়শ্ৰী বসুমতাৰী পিতাৰ নাম: ফাগুৰাম বসুমতাৰী ঘৰ নং : ১৮৫খ বয়স : 40 লিঙ্গ : মহিলা	GLK1400802 ফটো উপলব্ধ	S 347 নাম : সুমন স্বৰ্গীয়াৰী পিতাৰ নাম: চন্দ্ৰ স্বৰ্গীয়াৰী ঘৰ নং : 186 বয়স : 63 লিঙ্গ : পুৰুষ	GLK0372730 ফটো উপলব্ধ	348 নাম : বানা বড়ো পিতাৰ নাম: উনদা বড়ো ঘৰ নং : ১৮৬ বয়স : 61 লিঙ্গ : পুৰুষ	GLK0510388 ফটো উপলব্ধ
349 নাম : বিনোদ স্বৰ্গীয়াৰী পিতাৰ নাম: মতিৰাম স্বৰ্গীয়াৰী ঘৰ নং : ১৮৬ বয়স : 60 লিঙ্গ : পুৰুষ	GLK1400824 ফটো উপলব্ধ	350 নাম : মনোমতী স্বৰ্গীয়াৰী স্বামীৰ নাম: বিনোদ স্বৰ্গীয়াৰী ঘৰ নং : ১৮৬ বয়স : 58 লিঙ্গ : মহিলা	GLK1400835 ফটো উপলব্ধ	351 নাম : মিনাৰাম স্বৰ্গীয়াৰী পিতাৰ নাম: মতিৰাম স্বৰ্গীয়াৰী ঘৰ নং : ১৮৬ বয়স : 42 লিঙ্গ : পুৰুষ	GLK2189084 ফটো উপলব্ধ
352 নাম : গনেশ্বৰ স্বৰ্গীয়াৰী পিতাৰ নাম: বিনোদ স্বৰ্গীয়াৰী ঘৰ নং : ১৮৬ বয়স : 40 লিঙ্গ : পুৰুষ	GLK1400846 ফটো উপলব্ধ	353 নাম : কলেশ্বৰী স্বৰ্গীয়াৰী পিতাৰ নাম: বিনোদ স্বৰ্গীয়াৰী ঘৰ নং : ১৮৬ বয়স : 38 লিঙ্গ : মহিলা	GLK1400857 ফটো উপলব্ধ	354 নাম : ৰইটময়ী বড়ো স্বামীৰ নাম: মীনা ৰাম বড়ো ঘৰ নং : 186 বয়স : 33 লিঙ্গ : মহিলা	GLK0369330 ফটো উপলব্ধ
355 নাম : অমিলা স্বৰ্গীয়াৰী স্বামীৰ নাম: গনেশ্বৰ স্বৰ্গীয়াৰী ঘৰ নং : ১৮৬ বয়স : 33 লিঙ্গ : মহিলা	GLK2189051 ফটো উপলব্ধ	S 356 নাম : মামনি নাৰ্জাৰী স্বৰ্গীয়াৰী স্বামীৰ নাম: ৰতেশ্বৰ স্বৰ্গীয়াৰী ঘৰ নং : ১৮৬ বয়স : 32 লিঙ্গ : মহিলা	GLK0050799 ফটো উপলব্ধ	357 নাম : ৰতেশ্বৰ স্বৰ্গীয়াৰী পিতাৰ নাম: বিনোদ স্বৰ্গীয়াৰী ঘৰ নং : ১৮৬ বয়স : 32 লিঙ্গ : পুৰুষ	GLK0232298 ফটো উপলব্ধ
358 নাম : মামনী স্বৰ্গীয়াৰী স্বামীৰ নাম: ৰতেশ্বৰ স্বৰ্গীয়াৰী ঘৰ নং : ১৮৬ বয়স : 29 লিঙ্গ : মহিলা	GLK0232256 ফটো উপলব্ধ	359 নাম : পুত স্বৰ্গীয়াৰী পিতাৰ নাম: বিনোদ স্বৰ্গীয়াৰী ঘৰ নং : 186 বয়স : 26 লিঙ্গ : পুৰুষ	GLK0384511 ফটো উপলব্ধ	360 নাম : মনিকা স্বৰ্গীয়াৰী পিতাৰ নাম: বিনোদ স্বৰ্গীয়াৰী ঘৰ নং : ১৮৬ বয়স : 25 লিঙ্গ : মহিলা	GLK0490706 ফটো উপলব্ধ



361 নাম : বঞ্জ বৰো স্বামীৰ নাম: বসন্ত বৰো ঘৰ নং : 186 ক বয়স : 33 লিঙ্গ : মহিলা	DAS0053561 ফটো উপলব্ধ	362 নাম : অনিল স্বৰ্গীয়াৰী পিতাৰ নাম: ললিত স্বৰ্গীয়াৰী ঘৰ নং : 1৮৭ বয়স : 58 লিঙ্গ : পুৰুষ	GLK1400880 ফটো উপলব্ধ	363 নাম : অমে স্বৰ্গীয়াৰী স্বামীৰ নাম: অনিল স্বৰ্গীয়াৰী ঘৰ নং : 1৮৭ বয়স : 55 লিঙ্গ : মহিলা	GLK1400891 ফটো উপলব্ধ
364 নাম : অবিৰাম স্বৰ্গীয়াৰী পিতাৰ নাম: অনিল স্বৰ্গীয়াৰী ঘৰ নং : 1৮৭ বয়স : 32 লিঙ্গ : পুৰুষ	GLK2189039 ফটো উপলব্ধ	365 নাম : লুসিআ স্বৰ্গীয়াৰী স্বামীৰ নাম: অবিৰাম স্বৰ্গীয়াৰী ঘৰ নং : 187 বয়স : 30 লিঙ্গ : মহিলা	DAS0026005 ফটো উপলব্ধ	366 নাম : ললিতা স্বৰ্গীয়াৰী স্বামীৰ নাম: অনিল স্বৰ্গীয়াৰী ঘৰ নং : 1৮৭ বয়স : 28 লিঙ্গ : মহিলা	GLK0051086 ফটো উপলব্ধ
367 নাম : বনেন বসুমতাৰী পিতাৰ নাম: বাবুৰাম বসুমতাৰী ঘৰ নং : 1৮৮ বয়স : 53 লিঙ্গ : পুৰুষ	GLK1400904 ফটো উপলব্ধ	368 নাম : হেৰালী বসুমতাৰী স্বামীৰ নাম: বনেন বসুমতাৰী ঘৰ নং : 1৮৮ বয়স : 45 লিঙ্গ : মহিলা	GLK1400915 ফটো উপলব্ধ	S 369 নাম : চাৰতী ব্ৰহ্ম স্বামীৰ নাম: মিথুন ব্ৰহ্ম ঘৰ নং : 1৯০ বয়স : 30 লিঙ্গ : মহিলা	GLK0236653 ফটো উপলব্ধ
370 নাম : লাগা ব্ৰহ্ম পিতাৰ নাম: বাবু বাম ব্ৰহ্ম ঘৰ নং : 1৯০ বয়স : 26 লিঙ্গ : পুৰুষ	GLK1297340 ফটো উপলব্ধ	371 নাম : শৰত ব্ৰহ্ম পিতাৰ নাম: বাবুৰাম ব্ৰহ্ম ঘৰ নং : 1৯০ বয়স : 26 লিঙ্গ : পুৰুষ	GLK1297613 ফটো উপলব্ধ	372 নাম : চন্ডলা ব্ৰহ্ম পিতাৰ নাম: বাবুৰাম ব্ৰহ্ম ঘৰ নং : 1৯০ ক বয়স : 66 লিঙ্গ : পুৰুষ	GLK1400948 ফটো উপলব্ধ
373 নাম : বাবুৰাম ব্ৰহ্ম পিতাৰ নাম: অকৰসিং ব্ৰহ্ম ঘৰ নং : 1৯০খ বয়স : 63 লিঙ্গ : পুৰুষ	GLK1400993 ফটো উপলব্ধ	374 নাম : আমাচি ব্ৰহ্ম স্বামীৰ নাম: চন্ডলা ব্ৰহ্ম ঘৰ নং : 1৯০ক বয়স : 62 লিঙ্গ : মহিলা	GLK1400959 ফটো উপলব্ধ	375 নাম : লক্ষী ব্ৰহ্ম স্বামীৰ নাম: বাবুৰাম ব্ৰহ্ম ঘৰ নং : 1৯০খ বয়স : 57 লিঙ্গ : মহিলা	GLK1401009 ফটো উপলব্ধ
376 নাম : তৰন ব্ৰহ্ম পিতাৰ নাম: চন্ডলা ব্ৰহ্ম ঘৰ নং : 1৯০ক বয়স : 45 লিঙ্গ : মহিলা	GLK1400960 ফটো উপলব্ধ	377 নাম : মিথন ব্ৰহ্ম পিতাৰ নাম: চন্ডলা ব্ৰহ্ম ঘৰ নং : 1৯০ক বয়স : 41 লিঙ্গ : পুৰুষ	GLK1400982 ফটো উপলব্ধ	378 নাম : অঞ্জ ব্ৰহ্ম স্বামীৰ নাম: তৰন ব্ৰহ্ম ঘৰ নং : 1৯০ক বয়স : 40 লিঙ্গ : মহিলা	GLK1400971 ফটো উপলব্ধ
379 নাম : পতলী ৰাই স্বামীৰ নাম: নৰজীত ৰাই ঘৰ নং : 1৯১ বয়স : 83 লিঙ্গ : মহিলা	GLK2188627 ফটো উপলব্ধ	380 নাম : লকেস্মান ৰাই পিতাৰ নাম: জিত বাহাদুৰ ৰাই ঘৰ নং : 191 বয়স : 60 লিঙ্গ : পুৰুষ	DAS0003806 ফটো উপলব্ধ	381 নাম : মন বাহাদুৰ ৰাই পিতাৰ নাম: লোকস্ম্যান ৰাই ঘৰ নং : 191 বয়স : 28 লিঙ্গ : পুৰুষ	DAS0003798 ফটো উপলব্ধ
382 নাম : পাৰ্বতী ৰাই স্বামীৰ নাম: মন বাহাদুৰ ৰাই ঘৰ নং : 191 বয়স : 27 লিঙ্গ : মহিলা	DAS0003863 ফটো উপলব্ধ	383 নাম : বীৰ বাঃ ৰাই পিতাৰ নাম: লকেস্মান ৰাই ঘৰ নং : 191 বয়স : 24 লিঙ্গ : পুৰুষ	DAS0003830 ফটো উপলব্ধ	384 নাম : ভীম বাহাদুৰ লিম্বু পিতাৰ নাম: ৰত্ন বাহাদুৰ লিম্বু ঘৰ নং : ২০২ বয়স : 48 লিঙ্গ : পুৰুষ	GLK1401076 ফটো উপলব্ধ
385 নাম : ভীমমায়ী লিম্বু স্বামীৰ নাম: ভীম বাহাদুৰ লিম্বু ঘৰ নং : ২০২ বয়স : 48 লিঙ্গ : মহিলা	GLK1401087 ফটো উপলব্ধ	386 নাম : নগেন বসুমতাৰী পিতাৰ নাম: চাৰী বসুমতাৰী ঘৰ নং : ২২২ বয়স : 61 লিঙ্গ : পুৰুষ	GLK1402171 ফটো উপলব্ধ	387 নাম : তেৰচা বসুমতাৰী স্বামীৰ নাম: নগেন বসুমতাৰী ঘৰ নং : ২২২ বয়স : 54 লিঙ্গ : মহিলা	GLK1402160 ফটো উপলব্ধ
388 নাম : ইচলিনা বসুমতাৰী পিতাৰ নাম: নগেন বসুমতাৰী ঘৰ নং : ২২২ বয়স : 39 লিঙ্গ : মহিলা	GLK1402193 ফটো উপলব্ধ	389 নাম : পাউল বসুমতাৰী পিতাৰ নাম: নগেন বসুমতাৰী ঘৰ নং : ২২২ বয়স : 28 লিঙ্গ : পুৰুষ	GLK0237511 ফটো উপলব্ধ	390 নাম : ছায়াবতী বসুমতাৰী স্বামীৰ নাম: পাউল বসুমতাৰী ঘৰ নং : ২২২ বয়স : 22 লিঙ্গ : মহিলা	GLK1389030 ফটো উপলব্ধ



391 নাম : স্বৰ্গশ্ৰী বসুমতাৰী স্বামীৰ নাম: চৰণসিং বসুমতাৰী ঘৰ নং : 223 বয়স : 62 লিঙ্গ : মহিলা	DAS000224 ফটো উপলব্ধ	392 নাম : সোনাস্ৰী বসুমতাৰী মাতৃৰ নাম: চৰণসিং বসুমতাৰী ঘৰ নং : 223 বয়স : 31 লিঙ্গ : মহিলা	DAS0000851 ফটো উপলব্ধ	393 নাম : ৰঞ্জিত বসুমতাৰী পিতাৰ নাম: অকন বসুমতাৰী ঘৰ নং : 281 বয়স : 56 লিঙ্গ : পুৰুষ	GLK1401098 ফটো উপলব্ধ
S 394 নাম : প্ৰতিমা বসুমতাৰী স্বামীৰ নাম: ৰঞ্জিত বসুমতাৰী ঘৰ নং : 281 বয়স : 52 লিঙ্গ : মহিলা	GLK1401101 ফটো উপলব্ধ	395 নাম : যুজিত বসুমতাৰী পিতাৰ নাম: ফাগুৰাম বসুমতাৰী ঘৰ নং : 261 বয়স : 50 লিঙ্গ : পুৰুষ	GLK1401112 ফটো উপলব্ধ	396 নাম : আজলী বসুমতাৰী স্বামীৰ নাম: যুজিত বসুমতাৰী ঘৰ নং : 261 বয়স : 45 লিঙ্গ : মহিলা	GLK1401123 ফটো উপলব্ধ
397 নাম : ডাবলা বসুমতাৰী পিতাৰ নাম: সজিত বসুমতাৰী ঘৰ নং : 261 বয়স : 25 লিঙ্গ : পুৰুষ	GLK1297852 ফটো উপলব্ধ	398 নাম : বেবিসন বসুমতাৰী পিতাৰ নাম: সোজিত বসুমতাৰী ঘৰ নং : 261 বয়স : 24 লিঙ্গ : পুৰুষ	DAS0051300 ফটো উপলব্ধ	# 399 নাম : ছেৰী তামাং স্বামীৰ নাম: ৰামু তামাং ঘৰ নং : 131 বয়স : 37 লিঙ্গ : মহিলা	GLK0240010 ফটো উপলব্ধ
400 নাম : সৰ্মিলা তামাং স্বামীৰ নাম: পাসঙ্গ মুক্তান ঘৰ নং : 301 বয়স : 30 লিঙ্গ : মহিলা	DAS0123968 ফটো উপলব্ধ	401 নাম : ৰিসা কান্ধ স্বামীৰ নাম: হাৰিবন্ধু কান্ধ ঘৰ নং : 351 বয়স : 29 লিঙ্গ : মহিলা	GLK1388420 ফটো উপলব্ধ	402 নাম : ৰেনকা দেৱী স্বামীৰ নাম: দিপক মগৰ ছেত্ৰী ঘৰ নং : 831 বয়স : 30 লিঙ্গ : মহিলা	GLK0239624 ফটো উপলব্ধ
Q 403 নাম : বম বাহাদুৰ নেবাৰ পিতাৰ নাম: খটা বাহাদুৰ নেবাৰ ঘৰ নং : 811 বয়স : 48 লিঙ্গ : পুৰুষ	GLK1401145 ফটো উপলব্ধ	404 নাম : চুমি মগৰ স্বামীৰ নাম: গোবিন মগৰ ঘৰ নং : 55 বয়স : 34 লিঙ্গ : মহিলা	GLK0129569 ফটো উপলব্ধ	405 নাম : গোমবাসী বসুমতাৰী পিতাৰ নাম: দুৰ্গা বসুমতাৰী ঘৰ নং : 652 বয়স : 42 লিঙ্গ : মহিলা	GLK1402217 ফটো উপলব্ধ
406 নাম : পবিতা দৈমাৰী স্বামীৰ নাম: অনচুমা বসুমতাৰী ঘৰ নং : 652 বয়স : 31 লিঙ্গ : মহিলা	DAS0016436 ফটো উপলব্ধ	407 নাম : অনচুমা বসুমতাৰী পিতাৰ নাম: দুৰ্গা বসুমতাৰী ঘৰ নং : 652 বয়স : 27 লিঙ্গ : পুৰুষ	GLK0369264 ফটো উপলব্ধ	# 408 নাম : টিকা মুয়া অধিকাৰি স্বামীৰ নাম: ভীম বাহাদুৰ অধিকাৰী ঘৰ নং : 668 বয়স : 47 লিঙ্গ : মহিলা	GLK0142935 ফটো উপলব্ধ
# 409 নাম : ৰাজু অধিকাৰী মাতৃৰ নাম: ভীম বাহাদুৰ অধিকাৰী ঘৰ নং : 668 বয়স : 36 লিঙ্গ : পুৰুষ	GLK0143578 ফটো উপলব্ধ	410 নাম : কৃষ্ণা দেৱী স্বামীৰ নাম: ৰাজু অধিকাৰি ঘৰ নং : 670 বয়স : 25 লিঙ্গ : মহিলা	GLK0369223 ফটো উপলব্ধ	# 411 নাম : সুৰজ্যো অধিকাৰী পিতাৰ নাম: ভীম বাহাদুৰ অধিকাৰী ঘৰ নং : 672 বয়স : 32 লিঙ্গ : পুৰুষ	GLK0143735 ফটো উপলব্ধ
# 412 নাম : কবিতা দেৱী স্বামীৰ নাম: সুৰজ্যো অধিকাৰী ঘৰ নং : 672 বয়স : 28 লিঙ্গ : মহিলা	GLK0510982 ফটো উপলব্ধ	# 413 নাম : পদম বাহাদুৰ চৌহান পিতাৰ নাম: ধনবীৰ চৌহান ঘৰ নং : 681 বয়স : 55 লিঙ্গ : পুৰুষ	GLK1401178 ফটো উপলব্ধ	# 414 নাম : মনমায়া চৌহান স্বামীৰ নাম: পদুম বগা চৌহান ঘৰ নং : 681 বয়স : 54 লিঙ্গ : মহিলা	GLK1401189 ফটো উপলব্ধ
415 নাম : চনজিলা বসুমতাৰী মাতৃৰ নাম: ভবানী বসুমতাৰী ঘৰ নং : 726 বয়স : 21 লিঙ্গ : মহিলা	DAS0001305 ফটো উপলব্ধ	416 নাম : স্বৰ্গশ্ৰী বড়ো স্বামীৰ নাম: মহেশ বসুমতাৰী ঘৰ নং : 928 বয়স : 39 লিঙ্গ : মহিলা	GLK2189062 ফটো উপলব্ধ	417 নাম : লাল বাঃ থাপা পিতাৰ নাম: দিনা বাঃ থাপা ঘৰ নং : 930 বয়স : 49 লিঙ্গ : পুৰুষ	GLK1402251 ফটো উপলব্ধ
418 নাম : মঙ্গল মায়া থাপা স্বামীৰ নাম: ৰাম বাহাদুৰ থাপা ঘৰ নং : 756 বয়স : 55 লিঙ্গ : মহিলা	DAS0003723 ফটো উপলব্ধ	419 নাম : বাতু থাপা পিতাৰ নাম: মন বাহাদুৰ থাপা ঘৰ নং : 956 বয়স : 42 লিঙ্গ : পুৰুষ	GLK1402228 ফটো উপলব্ধ	420 নাম : ধন মায়া থাপা স্বামীৰ নাম: বটু থাপা ঘৰ নং : 756 বয়স : 40 লিঙ্গ : মহিলা	GLK0369595 ফটো উপলব্ধ



421 নাম : সঞ্জয় থাপা পিতাৰ নাম : পুষ্প থাপা ঘৰ নং : 756 বয়স : 23 লিঙ্গ : পুৰুষ	DAS0003491 ফটো উপলব্ধ	422 নাম : শ্ৰী সঞ্জয় থাপা দেৱ পিতাৰ নাম : শ্ৰী বাটু থাপা ঘৰ নং : 756 বয়স : 19 লিঙ্গ : পুৰুষ	DAS0118786 ফটো উপলব্ধ	423 নাম : নন্দাৰাণী গয়াৰী স্বামীৰ নাম : বাণেশ্বৰ গয়াৰী ঘৰ নং : ৭৫৭ বয়স : 34 লিঙ্গ : মহিলা	GLK1402239 ফটো উপলব্ধ
S 424 নাম : মহন্ত নাৰ্জাৰী পিতাৰ নাম : মণ্ডল নাৰ্জাৰী ঘৰ নং : 758 বয়স : 67 লিঙ্গ : পুৰুষ	GLK0374934 ফটো উপলব্ধ	425 নাম : বকুল নাৰ্জাৰী পিতাৰ নাম : মহন্ত নাৰ্জাৰী ঘৰ নং : 758 বয়স : 46 লিঙ্গ : পুৰুষ	DAS0051425 ফটো উপলব্ধ	426 নাম : বানেশ্বৰ নাৰ্জাৰী পিতাৰ নাম : মহন্ত নাৰ্জাৰী ঘৰ নং : ৭৫৮ বয়স : 41 লিঙ্গ : পুৰুষ	GLK1402206 ফটো উপলব্ধ
427 নাম : ইন্দিৰা নাৰ্জাৰী স্বামীৰ নাম : বাবল নাৰ্জাৰী ঘৰ নং : 758 বয়স : 41 লিঙ্গ : মহিলা	DAS0051789 ফটো উপলব্ধ	S 428 নাম : মিত্ৰ বাহাদুৰ লিঙ্গ পিতাৰ নাম : মন বাহাদুৰ ঘৰ নং : ৭৫৯ বয়স : 60 লিঙ্গ : পুৰুষ	GLK1402240 ফটো উপলব্ধ	S 429 নাম : বৃদ্ধিমান তামাং পিতাৰ নাম : লোকমাণ তামাং ঘৰ নং : ৭৬১ বয়স : 77 লিঙ্গ : পুৰুষ	GLK2189006 ফটো উপলব্ধ
430 নাম : চোনা মায়্যা তামাং স্বামীৰ নাম : বৃদ্ধিৰাম তামাং ঘৰ নং : ৭৬১ বয়স : 54 লিঙ্গ : মহিলা	GLK0239483 ফটো উপলব্ধ	431 নাম : কুমাৰী তামাং পিতাৰ নাম : গৌতম তামাং ঘৰ নং : 761 বয়স : 52 লিঙ্গ : মহিলা	RAE0082818 ফটো উপলব্ধ	S 432 নাম : দৰ্জা তামাং পিতাৰ নাম : বৃদ্ধিমান তামাং ঘৰ নং : ৭৬১ বয়স : 42 লিঙ্গ : পুৰুষ	GLK0239103 ফটো উপলব্ধ
433 নাম : স্বপনা তামাং পিতাৰ নাম : বৃদ্ধিমাণ তামাং ঘৰ নং : ৭৬১ বয়স : 37 লিঙ্গ : মহিলা	GLK0239384 ফটো উপলব্ধ	434 নাম : মোহন তামাং পিতাৰ নাম : বৃদ্ধিমান তামাং ঘৰ নং : ৭৬১ বয়স : 36 লিঙ্গ : পুৰুষ	GLK0154658 ফটো উপলব্ধ	435 নাম : প্ৰসংগ তামাং পিতাৰ নাম : বৃদ্ধিমান তামাং ঘৰ নং : ৭৬১ বয়স : 34 লিঙ্গ : পুৰুষ	GLK0154708 ফটো উপলব্ধ
436 নাম : দলমা তামাং পিতাৰ নাম : বৃদ্ধিমান তামাং ঘৰ নং : ৭৬১ বয়স : 31 লিঙ্গ : মহিলা	GLK0239061 ফটো উপলব্ধ	437 নাম : দোৱা তামাং পিতাৰ নাম : বৃদ্ধিমাণ তামাং ঘৰ নং : ৭৬১ বয়স : 29 লিঙ্গ : পুৰুষ	GLK0238253 ফটো উপলব্ধ	438 নাম : সূৰ্য্য তামাং পিতাৰ নাম : বৃদ্ধিমান তামাং ঘৰ নং : ৭৬১ বয়স : 24 লিঙ্গ : পুৰুষ	GLK1313527 ফটো উপলব্ধ
439 নাম : অনিশা লিঙ্গ স্বামীৰ নাম : দোৱা তামাং ঘৰ নং : 761 বয়স : 23 লিঙ্গ : মহিলা	DAS0007393 ফটো উপলব্ধ	440 নাম : মঙ্গল তামাং পিতাৰ নাম : বৃদ্ধিমান তামাং ঘৰ নং : 761 বয়স : 23 লিঙ্গ : পুৰুষ	DAS0119479 ফটো উপলব্ধ	441 নাম : চাকুলি নাৰ্জাৰী স্বামীৰ নাম : চাৰ্খিৰাম নাৰ্জাৰী ঘৰ নং : ৭৬২ বয়স : 77 লিঙ্গ : মহিলা	GLK2189017 ফটো উপলব্ধ
442 নাম : চাৰ্খিৰাম নাৰ্জাৰী পিতাৰ নাম : শণিৰাম নাৰ্জাৰী ঘৰ নং : ৭৬২ বয়স : 76 লিঙ্গ : পুৰুষ	GLK2189028 ফটো উপলব্ধ	443 নাম : ৰেৱণকা নাৰ্জাৰী পিতাৰ নাম : চাৰ্খিৰাম নাৰ্জাৰী ঘৰ নং : ৭৬২ বয়স : 41 লিঙ্গ : মহিলা	GLK0346726 ফটো উপলব্ধ	S 444 নাম : অখিল বসুমতাৰী পিতাৰ নাম : লোকমাণ বসুমতাৰী ঘৰ নং : ৭৬৩ বয়স : 48 লিঙ্গ : পুৰুষ	GLK2188989 ফটো উপলব্ধ
445 নাম : ভবাণী বসুমতাৰী স্বামীৰ নাম : অখিল বসুমতাৰী ঘৰ নং : ৭৬৩ বয়স : 43 লিঙ্গ : মহিলা	GLK2188978 ফটো উপলব্ধ	446 নাম : চুৰেছ বড়ো পিতাৰ নাম : গুৰ্ণাৰাম বড়ো ঘৰ নং : ৭৬৪ বয়স : 47 লিঙ্গ : পুৰুষ	GLK2188990 ফটো উপলব্ধ	S 447 নাম : গনেশ বড়ো পিতাৰ নাম : বনীৰাম বড়ো ঘৰ নং : ৭৬৬ বয়স : 56 লিঙ্গ : পুৰুষ	GLK0463422 ফটো উপলব্ধ
S 448 নাম : প্ৰকাশ বসুমতাৰী পিতাৰ নাম : নিৰ্ৰম বসুমতাৰী ঘৰ নং : ৭৬৬ বয়স : 83 লিঙ্গ : পুৰুষ	GLK0463430 ফটো উপলব্ধ	449 নাম : সৰস্বতী থাপা স্বামীৰ নাম : মন বাহাদুৰ থাপা ঘৰ নং : ৮৩১ বয়স : 65 লিঙ্গ : মহিলা	GLK0239210 ফটো উপলব্ধ	450 নাম : খেনা মায়্যা কাৰ্কী স্বামীৰ নাম : দেলিৰাম কাৰ্কী ঘৰ নং : ৮৩১ বয়স : 58 লিঙ্গ : মহিলা	GLK0161349 ফটো উপলব্ধ



451 নাম : সুৰামণি ককী পিতাৰ নাম: অগবহাদুৰ ককী ঘৰ নং : ৮৩১ বয়স : 58 লিঙ্গ : পুৰুষ	GLK1401190 ফটো উপলব্ধ	452 নাম : সূৰ্য্যমায়া ছেত্ৰী স্বামীৰ নাম: সুন্দৰ বাহাদুৰ ছেত্ৰী ঘৰ নং : ৮৩১ বয়স : 50 লিঙ্গ : মহিলা	GLK0510958 ফটো উপলব্ধ	453 নাম : মঞ্জু বাই স্বামীৰ নাম: গংগা বাই ঘৰ নং : 831 বয়স : 49 লিঙ্গ : মহিলা	DAS0072850 ফটো উপলব্ধ
454 নাম : ডিল্লীৰাম কাৰ্কী পিতাৰ নাম: এক বাহাদুৰ কাৰ্কী ঘৰ নং : ৮৩১ বয়স : 47 লিঙ্গ : পুৰুষ	GLK1401214 ফটো উপলব্ধ	455 নাম : দীপক ভূজেল পিতাৰ নাম: বল বাহাদুৰ ভূজেল ঘৰ নং : 831 বয়স : 47 লিঙ্গ : পুৰুষ	DAS0004291 ফটো উপলব্ধ	Q 456 নাম : পুষ্প থাপা পিতাৰ নাম: মনু বাহাদুৰ থাপা ঘৰ নং : ৮৩১ বয়স : 46 লিঙ্গ : পুৰুষ	GLK2188649 ফটো উপলব্ধ
457 নাম : ধনা মায়া কাৰ্কী স্বামীৰ নাম: সূৰ্যমণি কাৰ্কী ঘৰ নং : ৮৩১ বয়স : 45 লিঙ্গ : মহিলা	GLK1401203 ফটো উপলব্ধ	458 নাম : বিজয় ভূজেল পিতাৰ নাম: বল বাহাদুৰ ভূজেল ঘৰ নং : 831 বয়স : 43 লিঙ্গ : পুৰুষ	GLK0369413 ফটো উপলব্ধ	459 নাম : কালু ভূজেল পিতাৰ নাম: বল বাহাদুৰ ভূজেল ঘৰ নং : 831 বয়স : 42 লিঙ্গ : পুৰুষ	DAS0004234 ফটো উপলব্ধ
460 নাম : বাধিকা ভূজেল স্বামীৰ নাম: দীপক ঘৰ নং : 831 বয়স : 42 লিঙ্গ : মহিলা	DAS0073726 ফটো উপলব্ধ	461 নাম : ৰূপা ভূজেল স্বামীৰ নাম: বিজয় ভূজেল ঘৰ নং : 831 বয়স : 40 লিঙ্গ : মহিলা	DAS0004416 ফটো উপলব্ধ	462 নাম : ভাৰিতী ভূজেল স্বামীৰ নাম: কালু ঘৰ নং : 831 বয়স : 40 লিঙ্গ : মহিলা	DAS0073700 ফটো উপলব্ধ
463 নাম : সন্তোষী ভূজেল স্বামীৰ নাম: কালু ঘৰ নং : 831 বয়স : 39 লিঙ্গ : মহিলা	DAS0073718 ফটো উপলব্ধ	464 নাম : উমেশ কাৰ্কী পিতাৰ নাম: চুৰা মনি কাৰ্কী ঘৰ নং : ৮৩১ বয়স : 32 লিঙ্গ : পুৰুষ	GLK2188650 ফটো উপলব্ধ	S 465 নাম : উমেশ কাৰ্কী পিতাৰ নাম: চুৰা মনি কাৰ্কী ঘৰ নং : ৮৩১ বয়স : 32 লিঙ্গ : মহিলা	GLK2188945 ফটো উপলব্ধ
466 নাম : প্ৰকাশ কাৰ্কী পিতাৰ নাম: চুৰামনি কাৰ্কী ঘৰ নং : ৮৩১ বয়স : 27 লিঙ্গ : পুৰুষ	GLK0353896 ফটো উপলব্ধ	467 নাম : মালা ভূজেল কাৰ্কী স্বামীৰ নাম: উমেশ কাৰ্কী ঘৰ নং : ৮৩১ বয়স : 27 লিঙ্গ : মহিলা	GLK0431916 ফটো উপলব্ধ	468 নাম : আৰতি ছেত্ৰী পিতাৰ নাম: সুন্দৰ ছেত্ৰী ঘৰ নং : ৮৩১ বয়স : 26 লিঙ্গ : মহিলা	GLK0480707 ফটো উপলব্ধ
469 নাম : বনু থাপা পিতাৰ নাম: মান বাহাদুৰ থাপা ঘৰ নং : ৮৩১ বয়স : 26 লিঙ্গ : মহিলা	GLK1297571 ফটো উপলব্ধ	470 নাম : ডম্বৰ বাহাদুৰ কাৰ্কী পিতাৰ নাম: চুৰামনি কাৰ্কী ঘৰ নং : ৮৩১ বয়স : 25 লিঙ্গ : পুৰুষ	GLK0490599 ফটো উপলব্ধ	S 471 নাম : চান্টু থাপা পিতাৰ নাম: পুষ্প থাপা ঘৰ নং : ৮৩১ বয়স : 25 লিঙ্গ : পুৰুষ	GLK0480889 ফটো উপলব্ধ
472 নাম : সুভাশ কাৰ্কী পিতাৰ নাম: দিলীৰাম কাৰ্কী ঘৰ নং : 831 বয়স : 24 লিঙ্গ : পুৰুষ	GLK2372613 ফটো উপলব্ধ	473 নাম : বেদু মায়া চেত্ৰী পিতাৰ নাম: সুন্দৰ বাহাদুৰ চেত্ৰী ঘৰ নং : ৮৩১ বয়স : 22 লিঙ্গ : মহিলা	GLK1366889 ফটো উপলব্ধ	474 নাম : বীৰমান তোমাং পিতাৰ নাম: গোকুল তোমাং ঘৰ নং : 831 বয়স : 22 লিঙ্গ : পুৰুষ	DAS0072868 ফটো উপলব্ধ
475 নাম : সুন্দৰ বাহাদুৰ ছেত্ৰী পিতাৰ নাম: পদ্ম ছেত্ৰী ঘৰ নং : 831 বয়স : 50 লিঙ্গ : পুৰুষ	GLK2405405 ফটো উপলব্ধ	476 নাম : মীনা চেত্ৰী পিতাৰ নাম: কৃষ্ণ বাহাদুৰ ছেত্ৰী ঘৰ নং : ৮৬১ বয়স : 56 লিঙ্গ : পুৰুষ	GLK0239020 ফটো উপলব্ধ	477 নাম : অমৰ বাহাদুৰ চেত্ৰী পিতাৰ নাম: চেৰ বাহাদুৰ চেত্ৰী ঘৰ নং : ৮৬১ বয়স : 45 লিঙ্গ : পুৰুষ	GLK1401236 ফটো উপলব্ধ
478 নাম : মায়া দেবী পিতাৰ নাম: চেৰ বগা চেত্ৰী ঘৰ নং : ৮৬১ বয়স : 43 লিঙ্গ : মহিলা	GLK1401247 ফটো উপলব্ধ	479 নাম : মায়া দেবী স্বামীৰ নাম: অমৰ বাহাদুৰ ছেত্ৰী ঘৰ নং : 861 বয়স : 36 লিঙ্গ : মহিলা	DAS0116038 ফটো উপলব্ধ	480 নাম : তেজ বাহাদুৰ ছেত্ৰী পিতাৰ নাম: কৃষ্ণ বাহাদুৰ ছেত্ৰী ঘৰ নং : ৮৬১ বয়স : 23 লিঙ্গ : পুৰুষ	GLK0480939 ফটো উপলব্ধ



481 নাম : টেক বাহাদুৰ পৌডেল পিতাৰ নাম: বৰ্ণ বাহাদুৰ পৌডেল ঘৰ নং : ৯০১ বয়স : 60 লিঙ্গ : পুৰুষ ফটো উপলব্ধ GLK1401258	482 নাম : পবিমায়ী পৌডেল স্বামীৰ নাম: টেক বাহাদুৰ পৌডেল ঘৰ নং : ৯০১ বয়স : 56 লিঙ্গ : মহিলা ফটো উপলব্ধ GLK1401269	483 নাম : খৰ্গ বাহাদুৰ পৌডেল পিতাৰ নাম: টেক বাহাদুৰ পৌডেল ঘৰ নং : ৯০১ বয়স : 38 লিঙ্গ : পুৰুষ ফটো উপলব্ধ GLK1401270
484 নাম : যশোদা দেৱী স্বামীৰ নাম: মোহন ছেত্ৰী ঘৰ নং : 901 বয়স : 34 লিঙ্গ : মহিলা ফটো উপলব্ধ DAS0125013	485 নাম : গৌৰী গুৰুং স্বামীৰ নাম: দুৰ্গা গুৰুং ঘৰ নং : ৯১১ বয়স : 48 লিঙ্গ : মহিলা ফটো উপলব্ধ GLK1401281	486 নাম : অশোক গুৰুং পিতাৰ নাম: মেতী সিং গুৰুং ঘৰ নং : ৯১১ বয়স : 47 লিঙ্গ : পুৰুষ ফটো উপলব্ধ GLK0479634
487 নাম : ৰাজু গুৰুং পিতাৰ নাম: টেক বাহাদুৰ গুৰুং ঘৰ নং : 911 বয়স : 30 লিঙ্গ : পুৰুষ ফটো উপলব্ধ DAS0115808	488 নাম : পবিত্ৰ ৰাই স্বামীৰ নাম: পুন ৰাই ঘৰ নং : ৯১১ বয়স : 29 লিঙ্গ : মহিলা ফটো উপলব্ধ GLK0239640	489 নাম : অৰ্জুন গুৰুং পিতাৰ নাম: টেক বাহাদুৰ গুৰুং ঘৰ নং : 911 বয়স : 27 লিঙ্গ : পুৰুষ ফটো উপলব্ধ DAS0115824
490 নাম : এগ বাহাদুৰ গুৰুং মাতৃৰ নাম: গৌৰী গুৰুং ঘৰ নং : ৯১১ বয়স : 25 লিঙ্গ : পুৰুষ ফটো উপলব্ধ GLK0463307	491 নাম : কৃষ্ণ গুৰুং পিতাৰ নাম: দুৰ্গা গুৰুং ঘৰ নং : 911 বয়স : 23 লিঙ্গ : পুৰুষ ফটো উপলব্ধ DAS0108001	S 492 নাম : নিৰ্মলা থাপা পিতাৰ নাম: ভক্ত বৰ্গা থাপা ঘৰ নং : ৯১১ বয়স : 57 লিঙ্গ : মহিলা ফটো উপলব্ধ GLK1401316
S 493 নাম : আৰতি থাপা পিতাৰ নাম: ভক্ত বাহাদুৰ থাপা ঘৰ নং : ৯১১ বয়স : 55 লিঙ্গ : মহিলা ফটো উপলব্ধ GLK1401327	S 494 নাম : ৰাম বাহাদুৰ থাপা পিতাৰ নাম: ভীম বাহাদুৰ থাপা ঘৰ নং : 951 বয়স : 44 লিঙ্গ : পুৰুষ ফটো উপলব্ধ DAS0051482	495 নাম : বীৰ বাহাদুৰ তামং পিতাৰ নাম: লালবাহাদুৰ তামং ঘৰ নং : ১০০১ বয়স : 55 লিঙ্গ : পুৰুষ ফটো উপলব্ধ GLK1401350
496 নাম : চুক ময়া তামং স্বামীৰ নাম: বীৰ বৰ্গ তামং ঘৰ নং : ১০০১ বয়স : 45 লিঙ্গ : মহিলা ফটো উপলব্ধ GLK1401361	497 নাম : প্ৰেম বাহাদুৰ তামং পিতাৰ নাম: লাল বাহাদুৰ তামং ঘৰ নং : ১০০১ বয়স : 45 লিঙ্গ : পুৰুষ ফটো উপলব্ধ GLK1401372	498 নাম : কাঞ্চি তামং স্বামীৰ নাম: প্ৰেম বৰ্গ তামং ঘৰ নং : ১০০১ বয়স : 42 লিঙ্গ : মহিলা ফটো উপলব্ধ GLK1401383
499 নাম : ৰাজু তামং পিতাৰ নাম: লাল বাহাদুৰ তামং ঘৰ নং : ১০০১ বয়স : 40 লিঙ্গ : পুৰুষ ফটো উপলব্ধ GLK1401394	500 নাম : ফুল বাহাদুৰ পিতাৰ নাম: সুখ বাহাদুৰ তামং ঘৰ নং : 1001 বয়স : 39 লিঙ্গ : পুৰুষ ফটো উপলব্ধ DAS0084152	501 নাম : ডন বাহাদুৰ তামং পিতাৰ নাম: লাল বাহাদুৰ তামং ঘৰ নং : ১০০১ বয়স : 38 লিঙ্গ : পুৰুষ ফটো উপলব্ধ GLK0240721
502 নাম : কমলা ময়া অন্যান্য: চুক ময়া তামং ঘৰ নং : 1001 বয়স : 38 লিঙ্গ : মহিলা ফটো উপলব্ধ DAS0072744	503 নাম : মন বাহাদুৰ তামং পিতাৰ নাম: ৰাম বাহাদুৰ তামং ঘৰ নং : ১০০১ বয়স : 34 লিঙ্গ : পুৰুষ ফটো উপলব্ধ GLK0004648	504 নাম : ভীম ময়া তামং পিতাৰ নাম: বিৰ বাহাদুৰ তামং ঘৰ নং : ১০০১ বয়স : 33 লিঙ্গ : মহিলা ফটো উপলব্ধ GLK0004689
505 নাম : সঞ্জয় তামং পিতাৰ নাম: বিৰ বাহাদুৰ তামং ঘৰ নং : ১০০১ বয়স : 31 লিঙ্গ : পুৰুষ ফটো উপলব্ধ GLK0004697	506 নাম : মহেন্দ্ৰ নাৰ্জাৰী পিতাৰ নাম: সোনাৰাম নাৰ্জাৰী ঘৰ নং : ১০৩৮ বয়স : 60 লিঙ্গ : পুৰুষ ফটো উপলব্ধ GLK1464682	507 নাম : মনিকা নাৰ্জাৰী স্বামীৰ নাম: মহেন্দ্ৰ নাৰ্জাৰী ঘৰ নং : 1038 বয়স : 57 লিঙ্গ : মহিলা ফটো উপলব্ধ GLK1464693
508 নাম : মুতেল নাৰ্জাৰী পিতাৰ নাম: মহেন্দ্ৰ নাৰ্জাৰী ঘৰ নং : 1038 বয়স : 39 লিঙ্গ : পুৰুষ ফটো উপলব্ধ GLK1464706	509 নাম : বেহেনা নাৰ্জাৰী স্বামীৰ নাম: মুতেল নাৰ্জাৰী ঘৰ নং : 1038 বয়স : 34 লিঙ্গ : মহিলা ফটো উপলব্ধ GLK0006866	S 510 নাম : পুষ্প গুৰুং পিতাৰ নাম: বীৰ গুৰুং ঘৰ নং : ১১৪১ বয়স : 50 লিঙ্গ : পুৰুষ ফটো উপলব্ধ GLK1401429



511 নাম : পিংকী গুৰুং স্বামীৰ নাম : পুষ্প গুৰুং ঘৰ নং : ১১৪১ বয়স : 46 লিঙ্গ : মহিলা	GLK1401430 ফটো উপলব্ধ	512 নাম : পম্পা দেবী স্বামীৰ নাম : পুষ্প গুৰুং ঘৰ নং : 1141 বয়স : 45 লিঙ্গ : মহিলা	DAS0113670 ফটো উপলব্ধ	513 নাম : লোক বাহাদুৰ মগৰ পিতাৰ নাম : পৃথি বাহাদুৰ মগৰ ঘৰ নং : ১৩৬১ বয়স : 58 লিঙ্গ : পুৰুষ	GLK1401441 ফটো উপলব্ধ
514 নাম : দেবমায়া মগৰ স্বামীৰ নাম : লোক বাহাদুৰ মগৰ ঘৰ নং : ১৩৬১ বয়স : 45 লিঙ্গ : মহিলা	GLK1401452 ফটো উপলব্ধ	515 নাম : মন বহাডু মগৰ পিতাৰ নাম : লোক বাহাদুৰ মগৰ ঘৰ নং : ১৩৬১ বয়স : 34 লিঙ্গ : পুৰুষ	GLK1401463 ফটো উপলব্ধ	516 নাম : ধন মায়া মগৰ পিতাৰ নাম : লোক বাহাদুৰ মগৰ ঘৰ নং : 1361 বয়স : 21 লিঙ্গ : মহিলা	DAS0023036 ফটো উপলব্ধ
517 নাম : টিকারাম মগৰ পিতাৰ নাম : কৰ্ণ বাহাদুৰ মগৰ ঘৰ নং : ১৩৬২ বয়স : 48 লিঙ্গ : পুৰুষ	GLK1401485 ফটো উপলব্ধ	518 নাম : ধন বাহাদুৰ মগৰ পিতাৰ নাম : কৰ্ণ বাহাদুৰ মগৰ ঘৰ নং : ১৩৬৩ বয়স : 53 লিঙ্গ : পুৰুষ	GLK1401496 ফটো উপলব্ধ	519 নাম : ইসা বাই পিতাৰ নাম : হস্ত বাহাদুৰ বাই ঘৰ নং : 1412 বয়স : 47 লিঙ্গ : মহিলা	DAS0113746 ফটো উপলব্ধ
520 নাম : বাজেন্দ্র বাই পিতাৰ নাম : হস্ত বাহাদুৰ বাই ঘৰ নং : ১৪১২ বয়স : 46 লিঙ্গ : পুৰুষ	GLK1462712 ফটো উপলব্ধ	S 521 নাম : অঞ্জীমা বসুমতাৰী স্বামীৰ নাম : মনজীত বসুমতাৰী ঘৰ নং : ১৪৫২ বয়স : 38 লিঙ্গ : মহিলা	GLK1346741 ফটো উপলব্ধ	522 নাম : শাওন সিং নাৰ্জাৰী পিতাৰ নাম : মনিৰাম নাৰ্জাৰী ঘৰ নং : ১৫২১ বয়স : 80 লিঙ্গ : পুৰুষ	GLK1401510 ফটো উপলব্ধ
523 নাম : মাওৰাশী নাৰ্জাৰী স্বামীৰ নাম : শাওন সিং নাৰ্জাৰী ঘৰ নং : ১৫২১ বয়স : 75 লিঙ্গ : মহিলা	GLK1401521 ফটো উপলব্ধ	524 নাম : প্রমোদ নাৰ্জাৰী পিতাৰ নাম : শাওন সিং নাৰ্জাৰী ঘৰ নং : ১৫২১ বয়স : 38 লিঙ্গ : পুৰুষ	GLK2188956 ফটো উপলব্ধ	525 নাম : খচ্ছৰ মুছাহাৰী পিতাৰ নাম : বমেন মুছাহাৰী ঘৰ নং : ১৫৫১ বয়স : 48 লিঙ্গ : পুৰুষ	GLK1401554 ফটো উপলব্ধ
526 নাম : পূৰ্ণিমা মুছাহাৰী স্বামীৰ নাম : খচ্ছৰ মুছাহাৰী ঘৰ নং : ১৫৫১ বয়স : 46 লিঙ্গ : মহিলা	GLK1401565 ফটো উপলব্ধ	S 527 নাম : জৰেন্দ্র নাৰ্জাৰী পিতাৰ নাম : গুৰু সিং নাৰ্জাৰী ঘৰ নং : ১৫৫১ বয়স : 72 লিঙ্গ : পুৰুষ	GLK1401576 ফটো উপলব্ধ	S 528 নাম : জাদুগী নাৰ্জাৰী স্বামীৰ নাম : জৰেন্দ্র নাৰ্জাৰী ঘৰ নং : ১৫৫১ বয়স : 65 লিঙ্গ : মহিলা	GLK1401587 ফটো উপলব্ধ
S 529 নাম : বাজ মুছাহাৰী পিতাৰ নাম : খেক মুছাহাৰী ঘৰ নং : ১৫৫২ বয়স : 40 লিঙ্গ : পুৰুষ	GLK1401601 ফটো উপলব্ধ	530 নাম : নিকোডিম নাৰ্জাৰী পিতাৰ নাম : চামসিং নাৰ্জাৰী ঘৰ নং : 1621 বয়স : 74 লিঙ্গ : পুৰুষ	HGC2056271 ফটো উপলব্ধ	531 নাম : বোমোতী নাৰ্জাৰী স্বামীৰ নাম : নিকোডিম নাৰ্জাৰী ঘৰ নং : 1621 বয়স : 70 লিঙ্গ : মহিলা	HGC2056282 ফটো উপলব্ধ
532 নাম : খৰেশ্বৰ ইছলাৰী পিতাৰ নাম : বিজেন ইছলাৰী ঘৰ নং : ১৬২১ বয়স : 65 লিঙ্গ : পুৰুষ	GLK1401678 ফটো উপলব্ধ	533 নাম : কনশী ইছলাৰী স্বামীৰ নাম : খৰেশ্বৰ ইছলাৰী ঘৰ নং : ১৬২১ বয়স : 63 লিঙ্গ : মহিলা	GLK1401689 ফটো উপলব্ধ	534 নাম : নয়ন সিং ইছলাৰী পিতাৰ নাম : খৰেশ্বৰ ইছলাৰী ঘৰ নং : ১৬২১ বয়স : 41 লিঙ্গ : পুৰুষ	GLK1401690 ফটো উপলব্ধ
535 নাম : ৰূপা ইছলাৰী স্বামীৰ নাম : নয়ন সিং ইছলাৰী ঘৰ নং : ১৬২১ বয়স : 38 লিঙ্গ : মহিলা	GLK1401703 ফটো উপলব্ধ	536 নাম : গায়ুছ ইছলাৰী পিতাৰ নাম : খৰেশ্বৰ ইছলাৰী ঘৰ নং : ১৬২১ বয়স : 33 লিঙ্গ : পুৰুষ	GLK1401714 ফটো উপলব্ধ	537 নাম : উজ্জল ইছলাৰী পিতাৰ নাম : নয়ন সিং ইছলাৰী ঘৰ নং : 1621 বয়স : 20 লিঙ্গ : পুৰুষ	DAS0040972 ফটো উপলব্ধ
S 538 নাম : ৰাতি ইছলাৰী স্বামীৰ নাম : বিজেন ইছলাৰী ঘৰ নং : ১৬২২ বয়স : 83 লিঙ্গ : মহিলা	GLK1401736 ফটো উপলব্ধ	539 নাম : হাচেন ইছলাৰী পিতাৰ নাম : বিজেন ইছলাৰী ঘৰ নং : ১৬২২ বয়স : 48 লিঙ্গ : পুৰুষ	GLK1401747 ফটো উপলব্ধ	540 নাম : মাৰখা ইছলাৰী স্বামীৰ নাম : হাচেন ইছলাৰী ঘৰ নং : ১৬২২ বয়স : 46 লিঙ্গ : মহিলা	GLK1401758 ফটো উপলব্ধ



541 নাম : টিয়োপিল ইছলাৰী পিতাৰ নাম: হাছেন ইছলাৰী ঘৰ নং : 1622 বয়স : 22 লিঙ্গ : পুৰুষ	DAS0053751 ফটো উপলব্ধ	R2 542 নাম : তিয়োপিল ইছলাৰী পিতাৰ নাম: হাছেন ইছলাৰী ঘৰ নং : 1622 বয়স : 22 লিঙ্গ : পুৰুষ	GLK1388511 ফটো উপলব্ধ	543 নাম : প্ৰিয়ংকা ইচলাৰী পিতাৰ নাম: হাছেন ইচলাৰী ঘৰ নং : 1622 বয়স : 20 লিঙ্গ : মহিলা	DAS0110759 ফটো উপলব্ধ
544 নাম : বহেন নাৰ্জাৰী পিতাৰ নাম: সুন্দৰ সিং নাৰ্জাৰী ঘৰ নং : 16৮১ বয়স : 60 লিঙ্গ : পুৰুষ	GLK1401781 ফটো উপলব্ধ	545 নাম : নেৰচন নাৰ্জাৰী পিতাৰ নাম: বহেন নাৰ্জাৰী ঘৰ নং : 16৮১ বয়স : 34 লিঙ্গ : পুৰুষ	GLK1401805 ফটো উপলব্ধ	546 নাম : মাইনাও দৈমাৰী স্বামীৰ নাম: নেৰচন নাৰ্জাৰী ঘৰ নং : 16৮১ বয়স : 30 লিঙ্গ : মহিলা	GLK0236331 ফটো উপলব্ধ
547 নাম : পূজা নাৰ্জাৰী পিতাৰ নাম: বহেন নাৰ্জাৰী ঘৰ নং : 16৮১ বয়স : 28 লিঙ্গ : মহিলা	GLK0043885 ফটো উপলব্ধ	548 নাম : মোহন বসুমতাৰী পিতাৰ নাম: বাৰেশ্বৰ বসুমতাৰী ঘৰ নং : 16৮২ বয়স : 56 লিঙ্গ : পুৰুষ	GLK1401816 ফটো উপলব্ধ	549 নাম : বেণ বসুমতাৰী স্বামীৰ নাম: মোহন বসুমতাৰী ঘৰ নং : 16৮২ বয়স : 54 লিঙ্গ : মহিলা	GLK1401827 ফটো উপলব্ধ
550 নাম : মহেশ বসুমতাৰী পিতাৰ নাম: মোহন বসুমতাৰী ঘৰ নং : 16৮২ বয়স : 38 লিঙ্গ : পুৰুষ	GLK1401838 ফটো উপলব্ধ	S 551 নাম : নয়েল নাৰ্জাৰী পিতাৰ নাম: চুৰেন নাৰ্জাৰী ঘৰ নং : 190১ বয়স : 45 লিঙ্গ : পুৰুষ	GLK1401861 ফটো উপলব্ধ	552 নাম : বিমীলা নাৰ্জাৰী স্বামীৰ নাম: নয়েল নাৰ্জাৰী ঘৰ নং : 190১ বয়স : 43 লিঙ্গ : মহিলা	GLK1401872 ফটো উপলব্ধ
553 নাম : ববিনচন নাৰ্জাৰী পিতাৰ নাম: নয়েল নাৰ্জাৰী ঘৰ নং : 190১ বয়স : 27 লিঙ্গ : পুৰুষ	GLK0239673 ফটো উপলব্ধ	S 554 নাম : ধনশিৰি দৈমাৰী স্বামীৰ নাম: ব্ৰজেন দৈমাৰী ঘৰ নং : 19৫১ বয়স : 74 লিঙ্গ : মহিলা	GLK1401883 ফটো উপলব্ধ	555 নাম : নাৰায়ন দৈমাৰী পিতাৰ নাম: ব্ৰজেন দৈমাৰী ঘৰ নং : 19৫১ বয়স : 52 লিঙ্গ : পুৰুষ	GLK1401907 ফটো উপলব্ধ
556 নাম : কান্দি বসুমতাৰী স্বামীৰ নাম: নাৰায়ন দৈমাৰী ঘৰ নং : 1751 বয়স : 45 লিঙ্গ : মহিলা	DAS0123471 ফটো উপলব্ধ	557 নাম : বিৰন ব্ৰহ্ম পিতাৰ নাম: হৰেন ব্ৰহ্ম ঘৰ নং : 19৮১ বয়স : 55 লিঙ্গ : পুৰুষ	GLK1436653 ফটো উপলব্ধ	558 নাম : প্ৰমিলা বসুমতাৰী স্বামীৰ নাম: বিৰেন বসুমতাৰী ঘৰ নং : 19৮১ বয়স : 48 লিঙ্গ : মহিলা	GLK1436664 ফটো উপলব্ধ
559 নাম : ধনেশ্বৰ ব্ৰহ্ম পিতাৰ নাম: বিৰন ব্ৰহ্ম ঘৰ নং : 19৮১ বয়স : 30 লিঙ্গ : পুৰুষ	GLK0048108 ফটো উপলব্ধ	560 নাম : অনিতা ব্ৰহ্ম স্বামীৰ নাম: ধনেশ্বৰ ব্ৰহ্ম ঘৰ নং : 19৮১ বয়স : 26 লিঙ্গ : মহিলা	GLK1393057 ফটো উপলব্ধ	561 নাম : চন্দ্ৰ খাকলাৰী পিতাৰ নাম: ফুকন খাকলাৰী ঘৰ নং : 1৮0১ বয়স : 55 লিঙ্গ : পুৰুষ	GLK1401918 ফটো উপলব্ধ
562 নাম : নিলিমা খাকলাৰী স্বামীৰ নাম: চন্দ্ৰ খাকলাৰী ঘৰ নং : 1৮0১ বয়স : 45 লিঙ্গ : মহিলা	GLK1401929 ফটো উপলব্ধ	563 নাম : বহিতন বসুমতাৰী পিতাৰ নাম: ফিউজ বসুমতাৰী ঘৰ নং : 1৮৬১ বয়স : 48 লিঙ্গ : পুৰুষ	GLK1401952 ফটো উপলব্ধ	564 নাম : বিতা বসুমতাৰী পিতাৰ নাম: ফিউজ বসুমতাৰী ঘৰ নং : 1৮৬১ বয়স : 34 লিঙ্গ : মহিলা	GLK2188967 ফটো উপলব্ধ
565 নাম : জোসিতা বসুমতাৰী স্বামীৰ নাম: ব্ৰজ বসুমতাৰী ঘৰ নং : 1861 বয়স : 33 লিঙ্গ : মহিলা	GLK0050856 ফটো উপলব্ধ	566 নাম : মনজিত বসুমতাৰী পিতাৰ নাম: ফিউজ বসুমতাৰী ঘৰ নং : 1৮৬১ বয়স : 32 লিঙ্গ : পুৰুষ	GLK2188901 ফটো উপলব্ধ	567 নাম : বেৰনীকা বসুমতাৰী পিতাৰ নাম: পীযুষ বসুমতাৰী ঘৰ নং : 1861 বয়স : 25 লিঙ্গ : মহিলা	DAS0006460 ফটো উপলব্ধ
568 নাম : জচিনতা বসুমতাৰী পিতাৰ নাম: পিয়োট বসুমতাৰী ঘৰ নং : 1861 বয়স : 23 লিঙ্গ : মহিলা	DAS0006502 ফটো উপলব্ধ	569 নাম : জন বসুমতাৰী স্বামীৰ নাম: ধীৰন বসুমতাৰী ঘৰ নং : 1৯0১ বয়স : 61 লিঙ্গ : মহিলা	GLK1401996 ফটো উপলব্ধ	570 নাম : মইনা বসুমতাৰী পিতাৰ নাম: জন বসুমতাৰী ঘৰ নং : 1৯0১ বয়স : 49 লিঙ্গ : মহিলা	GLK1402002 ফটো উপলব্ধ



571 নাম : বিউটি বসুমতাৰী পিতাৰ নাম: জৰ্ন বসুমতাৰী ঘৰ নং : ১৯০১ বয়স : 35 লিঙ্গ : মহিলা	GLK2188923 ফটো উপলব্ধ	572 নাম : ইলিছা বসুমতাৰী পিতাৰ নাম: সঞ্জীত বসুমতাৰী ঘৰ নং : ১৯০১ বয়স : 35 লিঙ্গ : মহিলা	GLK2188934 ফটো উপলব্ধ	S 573 নাম : মোহন স্বৰ্গীয়াৰী স্বামীৰ নাম: বোহিত স্বৰ্গীয়াৰী ঘৰ নং : ১৯০১ বয়স : 55 লিঙ্গ : মহিলা	GLK1402013 ফটো উপলব্ধ
S 574 নাম : কমলী স্বৰ্গীয়াৰী পিতাৰ নাম: মোহন স্বৰ্গীয়াৰী ঘৰ নং : ১৯০১ বয়স : 50 লিঙ্গ : মহিলা	GLK1402024 ফটো উপলব্ধ	575 নাম : মহিত বসুমতাৰী স্বামীৰ নাম: জহিন বসুমতাৰী ঘৰ নং : ১৯০৩ বয়স : 45 লিঙ্গ : মহিলা	GLK1402035 ফটো উপলব্ধ	# 576 নাম : মইনা বসুমতাৰী স্বামীৰ নাম: মহিত বসুমতাৰী ঘৰ নং : ১৯০৩ বয়স : 43 লিঙ্গ : মহিলা	GLK1402046 ফটো উপলব্ধ
577 নাম : বাজীৰ বসুমতাৰী পিতাৰ নাম: মহিত বসুমতাৰী ঘৰ নং : ১৯০৩ বয়স : 27 লিঙ্গ : পুৰুষ	GLK0239731 ফটো উপলব্ধ	578 নাম : দীপক বসুমতাৰী পিতাৰ নাম: গজেন বসুমতাৰী ঘৰ নং : 1903 আ বয়স : 55 লিঙ্গ : পুৰুষ	DAS0051672 ফটো উপলব্ধ	579 নাম : থাকলী বসুমতাৰী স্বামীৰ নাম: দীপক বসুমতাৰী ঘৰ নং : 1903 আ বয়স : 50 লিঙ্গ : মহিলা	DAS0051631 ফটো উপলব্ধ
580 নাম : হোৰলে বসুমতাৰী স্বামীৰ নাম: প্ৰানেশ্বৰ বসুমতাৰী ঘৰ নং : ১৯০৪ বয়স : 75 লিঙ্গ : মহিলা	GLK1402057 ফটো উপলব্ধ	581 নাম : সোমা ৰায় স্বামীৰ নাম: ৰতা বাহাদুৰ থাপা ঘৰ নং : 1905 বয়স : 22 লিঙ্গ : মহিলা	DAS0051854 ফটো উপলব্ধ	582 নাম : ননি মায়ী ৰাই স্বামীৰ নাম: গোপাল ৰাই ঘৰ নং : ১৯০৬ বয়স : 33 লিঙ্গ : মহিলা	GLK2188694 ফটো উপলব্ধ
583 নাম : সৰস্বতী লিখু পিতাৰ নাম: চকৰাজ লিখু ঘৰ নং : ১৯০৭ বয়স : 34 লিঙ্গ : মহিলা	GLK2188672 ফটো উপলব্ধ	S 584 নাম : হৰ্ক বাহাদুৰ ৰাই পিতাৰ নাম: ললিত ৰাই ঘৰ নং : ১৯০৮ বয়স : 30 লিঙ্গ : পুৰুষ	GLK2188638 ফটো উপলব্ধ	585 নাম : গোপাল ৰাই পিতাৰ নাম: নৰজাত ৰাই ঘৰ নং : ১৯০৯ বয়স : 34 লিঙ্গ : পুৰুষ	GLK2188605 ফটো উপলব্ধ
586 নাম : সঞ্জীত বসুমতাৰী পিতাৰ নাম: জৰ্ন বসুমতাৰী ঘৰ নং : ১৯১১ বয়স : 47 লিঙ্গ : পুৰুষ	GLK2188912 ফটো উপলব্ধ	587 নাম : মোজেন নাৰ্জাৰী পিতাৰ নাম: নলীন নাৰ্জাৰী ঘৰ নং : ২০৩১ বয়স : 58 লিঙ্গ : পুৰুষ	GLK0059378 ফটো উপলব্ধ	588 নাম : লিবিয়ন নাৰ্জাৰী পিতাৰ নাম: মজেন নাৰ্জাৰী ঘৰ নং : ২০৩১ বয়স : 38 লিঙ্গ : পুৰুষ	GLK0240044 ফটো উপলব্ধ
589 নাম : ফুলন বসুমতাৰী স্বামীৰ নাম: বিবিকানন্দ নাৰ্জাৰী ঘৰ নং : ২০৩১ বয়স : 30 লিঙ্গ : মহিলা	GLK1353390 ফটো উপলব্ধ	590 নাম : বিবিকানন্দ নাৰ্জাৰী পিতাৰ নাম: মজেন নাৰ্জাৰী ঘৰ নং : ২০৩১ বয়স : 28 লিঙ্গ : পুৰুষ	GLK0242248 ফটো উপলব্ধ	591 নাম : প্ৰণব নাৰ্জাৰী পিতাৰ নাম: মজেন নাৰ্জাৰী ঘৰ নং : ২০৩১ বয়স : 22 লিঙ্গ : পুৰুষ	GLK1371897 ফটো উপলব্ধ
592 নাম : ফিলিপ নাৰ্জাৰী পিতাৰ নাম: শাওণ নাৰ্জাৰী ঘৰ নং : ২০৩৩ বয়স : 49 লিঙ্গ : পুৰুষ	GLK0236075 ফটো উপলব্ধ	593 নাম : মনজীত বসুমতাৰী পিতাৰ নাম: ৰমেন বসুমতাৰী ঘৰ নং : ৫৪৫৪ বয়স : 46 লিঙ্গ : পুৰুষ	GLK1346626 ফটো উপলব্ধ	594 নাম : মনো মুছাহাৰী পিতাৰ নাম: ৰূপধান মুছাহাৰী ঘৰ নং : ১৪২৫১ বয়স : 38 লিঙ্গ : পুৰুষ	GLK1454206 ফটো উপলব্ধ
595 নাম : মনেশ বসুমতাৰী পিতাৰ নাম: মোহন বসুমতাৰী ঘৰ নং : এদনবাৰী বয়স : 29 লিঙ্গ : পুৰুষ	GLK0043919 ফটো উপলব্ধ	596 নাম : জিত বাহাদুৰ মগৰ পিতাৰ নাম: মন মগৰ ঘৰ নং : ঘৰ নং 132 বয়স : 70 লিঙ্গ : পুৰুষ	DAS0097782 ফটো উপলব্ধ	597 নাম : ৰিপ জয় নাৰ্জাৰী পিতাৰ নাম: মোজেন নাৰ্জাৰী ঘৰ নং : হাউচ নো 2031 বয়স : 24 লিঙ্গ : পুৰুষ	GLK1297647 ফটো উপলব্ধ
598 নাম : শীলা গুৰু স্বামীৰ নাম: ধৰ্মী গুৰু ঘৰ নং : বো ধৰ্ম গুৰু বয়স : 39 লিঙ্গ : মহিলা	GLK0599233 ফটো উপলব্ধ				



599	1	GLK1478520	ফটো উপলব্ধ	নাম : দাবং বসুমতাৰী পিতাৰ নাম: অংখালু বসুমতাৰী ঘৰ নং : 1718 ক বয়স : 65 লিঙ্গ : পুৰুষ
600	1	DAS0148874	ফটো উপলব্ধ	নাম : যতিন খাকলাৰী পিতাৰ নাম: খগেশ্বৰ খাকলাৰী ঘৰ নং : 11 বয়স : 19 লিঙ্গ : পুৰুষ
601	1	DAS0157313	ফটো উপলব্ধ	নাম : মৌসম ভূজেল পিতাৰ নাম: বিজয় ভূজেল ঘৰ নং : 831 বয়স : 20 লিঙ্গ : পুৰুষ
602	1	DAS0157933	ফটো উপলব্ধ	নাম : সোলোমন বসুমতাৰী পিতাৰ নাম: জন বসুমতাৰী ঘৰ নং : 1901 বয়স : 21 লিঙ্গ : পুৰুষ
603	1	DAS0159616	ফটো উপলব্ধ	নাম : দেহসৰ বসুমতাৰী মাতৃৰ নাম: ভবানী বসুমতাৰী ঘৰ নং : 763 বয়স : 28 লিঙ্গ : পুৰুষ
604	1	OVA0025031	ফটো উপলব্ধ	নাম : আইতাসিং তামাং পিতাৰ নাম: হৰু বাহাদুৰ তামাং ঘৰ নং : 79 বয়স : 45 লিঙ্গ : পুৰুষ
605	1	DAS0164020	ফটো উপলব্ধ	নাম : পানসি চুৰ্বা স্বামীৰ নাম: ললিত লিষু ঘৰ নং : 49 বয়স : 28 লিঙ্গ : মহিলা
606	1	DAS0165761	ফটো উপলব্ধ	নাম : মীনা থাপা পিতাৰ নাম: পূৰ্ণ বাহাদুৰ থাপা ঘৰ নং : 139 বয়স : 20 লিঙ্গ : মহিলা
607	1	DAS0165910	ফটো উপলব্ধ	নাম : টেক বাঃ থাপা পিতাৰ নাম: কৃষ্ণ বাহাদুৰ থাপা ঘৰ নং : 139 বয়স : 19 লিঙ্গ : পুৰুষ
608	1	DAS0165936	ফটো উপলব্ধ	নাম : ভীম বাহাদুৰ থাপা পিতাৰ নাম: কৃষ্ণ বাহাদুৰ থাপা ঘৰ নং : 139 বয়স : 21 লিঙ্গ : পুৰুষ
609	1	DAS0166231	ফটো উপলব্ধ	নাম : এনজালুছ ইচলাৰী পিতাৰ নাম: টালিমন ইচলাৰী ঘৰ নং : 168 বয়স : 23 লিঙ্গ : পুৰুষ
610	1	DAS0166975	ফটো উপলব্ধ	নাম : গংগা বাহাদুৰ আলো পিতাৰ নাম: তম আলো ঘৰ নং : 132 আ বয়স : 22 লিঙ্গ : পুৰুষ
611	1	DAS0169896	ফটো উপলব্ধ	নাম : মীনা লামা স্বামীৰ নাম: চেকু লামা ঘৰ নং : 79 বয়স : 23 লিঙ্গ : মহিলা
612	1	DAS0170316	ফটো উপলব্ধ	নাম : অনিতা ৰাই স্বামীৰ নাম: শিৱ ৰাই ঘৰ নং : 65 বয়স : 25 লিঙ্গ : মহিলা
613	1	DAS0171769	ফটো উপলব্ধ	নাম : ধন বাঃ ছেত্ৰী পিতাৰ নাম: পদুম বাঃ ছেত্ৰী ঘৰ নং : 681 বয়স : 23 লিঙ্গ : পুৰুষ
614	1	DAS0172742	ফটো উপলব্ধ	নাম : বিবাৰী বসুমতাৰী পিতাৰ নাম: কামেশ্বৰ বসুমতাৰী ঘৰ নং : 157 বয়স : 19 লিঙ্গ : মহিলা
615	1	DAS0172817	ফটো উপলব্ধ	নাম : কুমাৰ লিষু পিতাৰ নাম: মন বাহাদুৰ লিষু ঘৰ নং : 49 বয়স : 37 লিঙ্গ : পুৰুষ
616	1	DAS0173013	ফটো উপলব্ধ	নাম : পনেন নাৰ্জাৰী পিতাৰ নাম: নাগেশ্বৰ নাৰ্জাৰী ঘৰ নং : 24 বয়স : 18 লিঙ্গ : পুৰুষ
617	1	DAS0173245	ফটো উপলব্ধ	নাম : সন্দা বা আলো পিতাৰ নাম: তম আলো ঘৰ নং : 132 ক বয়স : 23 লিঙ্গ : পুৰুষ



618	1	DAS0181412	নাম : গনেশ্বৰ বসুমতাৰী পিতাৰ নাম: দাবাং বসুমতাৰী ঘৰ নং : 1718 ক বয়স : 26 লিঙ্গ : পুৰুষ	ফটো উপলব্ধ
619	1	DAS0183418	নাম : পুষ্প গুৰুং পিতাৰ নাম: লক্ষ গুৰুং ঘৰ নং : 1141 বয়স : 50 লিঙ্গ : পুৰুষ	ফটো উপলব্ধ
620	1	DAS0183806	নাম : বঙালী দৈমাৰী স্বামীৰ নাম: মদন দৈমাৰী ঘৰ নং : 175 বয়স : 69 লিঙ্গ : মহিলা	ফটো উপলব্ধ
621	1	DAS0184382	নাম : বুমা ছেত্ৰী মাতৃৰ নাম: মীনা ছেত্ৰী ঘৰ নং : 80 বয়স : 20 লিঙ্গ : মহিলা	ফটো উপলব্ধ
622	1	DAS0187062	নাম : মুন ব্ৰহ্ম স্বামীৰ নাম: শৰত ব্ৰহ্ম ঘৰ নং : 180 বয়স : 26 লিঙ্গ : মহিলা	ফটো উপলব্ধ
623	1	DAS0187088	নাম : কল্পনা লিম্বু স্বামীৰ নাম: সুৰেশ লিম্বু ঘৰ নং : 140 বয়স : 22 লিঙ্গ : মহিলা	ফটো উপলব্ধ
624	1	DAS0188367	নাম : কল্পনা লিম্বু স্বামীৰ নাম: লিম্বু লিম্বু ঘৰ নং : 140 বয়স : 22 লিঙ্গ : মহিলা	ফটো উপলব্ধ
625	1	DAS0188417	নাম : বত্ৰা বাহাদুৰ থাপা অন্যান্য: সোমা ৰায় ঘৰ নং : 1905 বয়স : 24 লিঙ্গ : পুৰুষ	ফটো উপলব্ধ
626	1	DAS0188680	নাম : চনম নাৰ্জাৰী পিতাৰ নাম: দলাল নাৰ্জাৰী ঘৰ নং : 169 বয়স : 20 লিঙ্গ : পুৰুষ	ফটো উপলব্ধ
627	1	DAS0190611	নাম : মন প্ৰধান পিতাৰ নাম: নাৰায়ন প্ৰধান ঘৰ নং : 83 বয়স : 18 লিঙ্গ : পুৰুষ	ফটো উপলব্ধ
628	1	DAS0195073	নাম : ডলমা তামাং স্বামীৰ নাম: গোকুল তামাং ঘৰ নং : 831 বয়স : 51 লিঙ্গ : মহিলা	ফটো উপলব্ধ
629	1	DAS0196915	নাম : মীনা থাপা পিতাৰ নাম: পূৰ্ণ বাহাদুৰ থাপা ঘৰ নং : 149 বয়স : 20 লিঙ্গ : মহিলা	ফটো উপলব্ধ
630	1	DAS0197087	নাম : যুবৰাজ ৰায় পিতাৰ নাম: কৃষ্ণ বাহাদুৰ ৰায় ঘৰ নং : 50 বয়স : 33 লিঙ্গ : পুৰুষ	ফটো উপলব্ধ
631	1	DAS0197079	নাম : বীনা তামাং পিতাৰ নাম: মন বাহাদুৰ তামাং ঘৰ নং : 1001 বয়স : 21 লিঙ্গ : মহিলা	ফটো উপলব্ধ
632	1	DAS0197061	নাম : শান্তি কুমাৰী ৰায় পিতাৰ নাম: তেজ বাহাদুৰ ৰায় ঘৰ নং : 86 বয়স : 28 লিঙ্গ : মহিলা	ফটো উপলব্ধ
633	1	DAS0197053	নাম : ধনবীৰ লিম্বু পিতাৰ নাম: শুকদেব লিম্বু ঘৰ নং : 54 বয়স : 19 লিঙ্গ : পুৰুষ	ফটো উপলব্ধ
634	1	DAS0196949	নাম : টেক বাহাদুৰ থাপা পিতাৰ নাম: কৃষ্ণ বাহাদুৰ থাপা ঘৰ নং : 149 বয়স : 19 লিঙ্গ : পুৰুষ	ফটো উপলব্ধ
635	1	DAS0196931	নাম : বীনা তামাং পিতাৰ নাম: মন বাহাদুৰ তামাং ঘৰ নং : 1001 বয়স : 19 লিঙ্গ : মহিলা	ফটো উপলব্ধ
636	1	DAS0196923	নাম : পদ্ম আলৈ পিতাৰ নাম: হিন্দু আলৈ ঘৰ নং : 96 বয়স : 49 লিঙ্গ : পুৰুষ	ফটো উপলব্ধ
637	1	DAS0196907	নাম : ভীম বাহাদুৰ থাপা পিতাৰ নাম: কৃষ্ণ বাহাদুৰ থাপা ঘৰ নং : 149 বয়স : 21 লিঙ্গ : পুৰুষ	ফটো উপলব্ধ
638	1	DAS0197202	নাম : বনু মায়ী থাপা স্বামীৰ নাম: কৃষ্ণ বাহাদুৰ থাপা ঘৰ নং : 149 বয়স : 36 লিঙ্গ : মহিলা	ফটো উপলব্ধ
639	1	DAS0197210	নাম : এনথোনি মোছাহাৰী পিতাৰ নাম: কচৰ মোছাহাৰী ঘৰ নং : 155 বয়স : 25 লিঙ্গ : পুৰুষ	ফটো উপলব্ধ
640	1	DAS0197228	নাম : দাইম মুছাহাৰী পিতাৰ নাম: কিয়ান মুছাহাৰী ঘৰ নং : 155 বয়স : 18 লিঙ্গ : মহিলা	ফটো উপলব্ধ
641	1	DAS0197236	নাম : সুচিলা গুৰুং পিতাৰ নাম: বিৰ্থ বাহাদুৰ গুৰুং ঘৰ নং : 12 বয়স : 24 লিঙ্গ : মহিলা	ফটো উপলব্ধ

ভোটাৰৰ সাৰাংশ

A) ভোটাৰৰ সংখ্যা

	তালিকাৰ প্ৰকাৰ	তালিকাৰ চিনাক্তকৰণ	ভোটাৰৰ সংখ্যা							
			পুৰুষ	মহিলা	ওয় লিঙ্গ	মুঠ				
I	মূল তালিকা	মূল তালিকা	বিশেষ সংশোধন, 2026 চনৰ পূৰ্বৰ 2025 চনৰ মূল তালিকাৰ লগত থকা সংযোজন সমূহ একত্ৰিতকৰণ কৰা তালিকা।				314	284	0	598
II	যোগ তালিকা	পৰিপূৰক 1	বিশেষ সংক্ষিপ্ত সংশোধন, 2026				14	5	0	19
		পৰিপূৰক 2	অনবিচ্ছিন্ন সংশোধন 2026				11	13	0	24
			মুঠ				25	18	0	43
III	বিয়োজন তালিকা	পৰিপূৰক 1	বিশেষ সংক্ষিপ্ত সংশোধন, 2026				24	23	0	47
		পৰিপূৰক 2	অনবিচ্ছিন্ন সংশোধন 2026				1	0	0	1
			মুঠ				25	23	0	48
IV	লিংগ ক্ষেত্ৰত পৰিবৰ্তনৰ বাবে পাৰ্থক্য					0	0	0	0	
এই সংশোধনৰ পিছত ভোটাৰ তালিকাত ভোটাৰৰ মুঠ সংখ্যা (I+II-III+IV)						314	279	0	593	

B) শুধৰনীৰ সংখ্যা

তালিকাৰ প্ৰকাৰ	তালিকাৰ চিনাক্তকৰণ	শুধৰনীৰ সংখ্যা
পৰিপূৰক 1	বিশেষ সংক্ষিপ্ত সংশোধন, 2026	13
পৰিপূৰক 2	অনবিচ্ছিন্ন সংশোধন 2026	4
	মুঠ	17

নিৰ্বাচক পঞ্জীয়ন বিষয়াৰ স্বাক্ষৰ

E-মৃত, S-স্থানান্তৰিত/ বাসস্থান পৰিবৰ্তন, R-প্ৰতিলিপি, M-নিখোজ, Q-অযোগ্য