



## ভোটাৰ তালিকা 2026 S03 অসম

বিধানসভা সমষ্টিৰ নম্বৰ, নাম আৰু সংৰক্ষণৰ স্থিতি : 70 - বিশ্বনাথ (সাধাৰণ)		খণ্ড নং : 111																			
এই বিধানসভা সমষ্টিত কোন সংসদীয় সমষ্টিৰ অন্তৰ্গত তাৰ নম্বৰ, নাম আৰু সংৰক্ষণ স্থিতি : 11 - শোণিতপুৰ (সাধাৰণ)																					
1. সংশোধনৰ বিৱৰণ																					
সংশোধনৰ বছৰ	2026	তালিকাৰ চিনাক্তকৰণ																			
ভিত্তি তাৰিখ	01-04-2026	বিশেষ সংশোধন, 2026 চনৰ পূৰ্বৰ 2025 চনৰ মূল তালিকাৰ লগত থকা সংযোজন সমূহ একত্ৰিতকৰণ কৰা তালিকা।																			
সংশোধনৰ প্ৰকাৰ	বিশেষ সংশোধন 2026																				
প্ৰকাশনৰ তাৰিখ	23-03-2026																				
2. খণ্ড আৰু ভোটগ্ৰহন কেন্দ্ৰৰ বিৱৰণ																					
খণ্ডৰ অন্তৰ্গত এলেকা সমূহৰ নম্বৰ আৰু নাম																					
1-সাধাৰু চাহবাগিচা এফ এচ ১০/৯(বাকামবাৰী)		<table border="1" style="width: 100%; border-collapse: collapse;"> <tr> <td>মূল চহৰ/গাওঁ</td> <td>: সাধাৰু চাহবাগিচা এফএচ ১০/৯</td> </tr> <tr> <td>ৱাৰ্ড নং</td> <td>:</td> </tr> <tr> <td>ডাকঘৰ</td> <td>: চাৰিআলি (মুখ্য ডাকঘৰ)</td> </tr> <tr> <td>পুলিচ থানা</td> <td>: বিশ্বনাথ চাৰিআলি</td> </tr> <tr> <td>ব্লক</td> <td>: সাকোমথা</td> </tr> <tr> <td>ৰাজহ চক্ৰ</td> <td>: বিশ্বনাথ ৰাজহ চক্ৰ</td> </tr> <tr> <td>জিলা</td> <td>: বিশ্বনাথ</td> </tr> <tr> <td>পিনকোড</td> <td>: 784176</td> </tr> </table>				মূল চহৰ/গাওঁ	: সাধাৰু চাহবাগিচা এফএচ ১০/৯	ৱাৰ্ড নং	:	ডাকঘৰ	: চাৰিআলি (মুখ্য ডাকঘৰ)	পুলিচ থানা	: বিশ্বনাথ চাৰিআলি	ব্লক	: সাকোমথা	ৰাজহ চক্ৰ	: বিশ্বনাথ ৰাজহ চক্ৰ	জিলা	: বিশ্বনাথ	পিনকোড	: 784176
মূল চহৰ/গাওঁ	: সাধাৰু চাহবাগিচা এফএচ ১০/৯																				
ৱাৰ্ড নং	:																				
ডাকঘৰ	: চাৰিআলি (মুখ্য ডাকঘৰ)																				
পুলিচ থানা	: বিশ্বনাথ চাৰিআলি																				
ব্লক	: সাকোমথা																				
ৰাজহ চক্ৰ	: বিশ্বনাথ ৰাজহ চক্ৰ																				
জিলা	: বিশ্বনাথ																				
পিনকোড	: 784176																				
3. ভোটগ্ৰহন কেন্দ্ৰৰ বিৱৰণ																					
ভোটগ্ৰহন কেন্দ্ৰৰ নম্বৰ আৰু নাম :		ভোটগ্ৰহন কেন্দ্ৰৰ প্ৰকাৰ (পুৰুষ/মহিলা/সাধাৰণ)		সাধাৰণ																	
111 - গোপ-সাধাৰু চাহ বাগিছা প্ৰাথমিক বিদ্যালয়		খণ্ডৰ অন্তৰ্গত সহায়ক ভোটগ্ৰহন কেন্দ্ৰৰ সংখ্যা :		0																	
ভোটগ্ৰহন কেন্দ্ৰৰ ঠিকনা :																					
গোপ- সাধাৰু চাহ বাগিছা প্ৰাথমিক বিদ্যালয়, কোঠা নং ১, গোপ সাধাৰু চাহ বাগিছা																					
4. ভোটাৰৰ সংখ্যা																					
আৰম্ভনি ক্ৰমিক নং	শেষ ক্ৰমিক নং	মুঠ ভোটাৰ																			
		পুৰুষ	মহিলা	৩য় লিঙ্গ	মুঠ																
1	859	376	466	0	842																

নিৰ্বাচক পঞ্জীয়ন বিষয়াৰ স্বাক্ষৰ

### Nazri Naksha

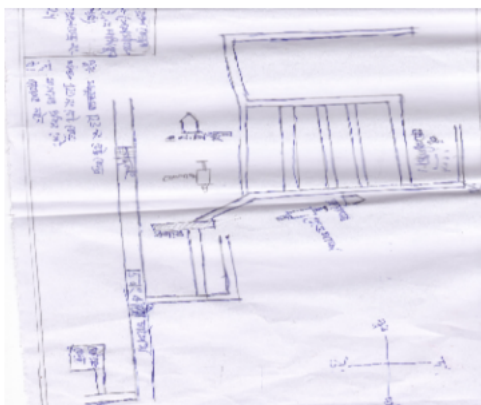

### Google Map View



### Polling Station Building Front View



### ভোটগ্ৰহন কেন্দ্ৰৰ সন্মুখৰ দৃশ্য



### Cad View

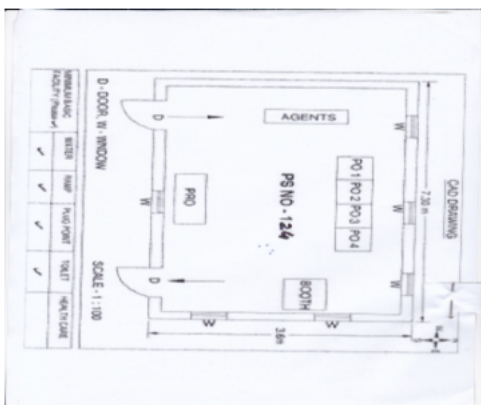

### Key MAP View





1 নাম : দশমা মুণ্ডা গড় স্বামীৰ নাম : মঙ্গল গড় ঘৰ নং : 106 বয়স : 21 লিঙ্গ : মহিলা	DAS0104463 ফটো উপলব্ধ	2 নাম : প্ৰনব কৈৰী পিতাৰ নাম : মোহন কৈৰী ঘৰ নং : 143 বয়স : 19 লিঙ্গ : পুৰুষ	DAS0080648 ফটো উপলব্ধ	3 নাম : ঘনশ্যাম বাউৰী পিতাৰ নাম : গোলোক বাউৰী ঘৰ নং : ১২৫ বয়স : 33 লিঙ্গ : পুৰুষ	CQG1194612 ফটো উপলব্ধ
4 নাম : চুমিতা বাউৰী স্বামীৰ নাম : ঘনশ্যাম বাউৰী ঘৰ নং : ২২৫ বয়স : 33 লিঙ্গ : মহিলা	CQG1181528 ফটো উপলব্ধ	5 নাম : এগ বাহাদুৰ চেত্ৰী পিতাৰ নাম : শিৰী বাহাদুৰ চেত্ৰী ঘৰ নং : 260 বয়স : 43 লিঙ্গ : পুৰুষ	CQG1335326 ফটো উপলব্ধ	6 নাম : সংগীতা দেৱী স্বামীৰ নাম : এগ বাহাদুৰ চেত্ৰী ঘৰ নং : ২০৬ বয়স : 35 লিঙ্গ : মহিলা	CQG0277939 ফটো উপলব্ধ
# 7 নাম : প্ৰবিন ডেকা পিতাৰ নাম : দীননাথ ডেকা ঘৰ নং : 342 বয়স : 60 লিঙ্গ : পুৰুষ	CQG1587844 ফটো উপলব্ধ	# 8 নাম : মিনতি ডেকা স্বামীৰ নাম : প্ৰবিন ডেকা ঘৰ নং : ৩৪২ বয়স : 41 লিঙ্গ : মহিলা	CQG0127407 ফটো উপলব্ধ	9 নাম : অঞ্জু কুমাৰ স্বামীৰ নাম : মনু কুমাৰ ঘৰ নং : ৪২৪ বয়স : 27 লিঙ্গ : মহিলা	CQG0435545 ফটো উপলব্ধ
10 নাম : জৱাহৰ প্ৰসাদ পিতাৰ নাম : বদল প্ৰসাদ প্ৰজাপতি ঘৰ নং : ৪২৫ বয়স : 56 লিঙ্গ : পুৰুষ	CQG1194623 ফটো উপলব্ধ	11 নাম : গুদি দেৱী স্বামীৰ নাম : জৱাহৰ প্ৰসাদ ঘৰ নং : ৪২৫ বয়স : 41 লিঙ্গ : মহিলা	CQG1194634 ফটো উপলব্ধ	12 নাম : চন কুমাৰ কুমহাৰ পিতাৰ নাম : জৱাহৰ প্ৰসাদ ঘৰ নং : ৪২৫ বয়স : 31 লিঙ্গ : পুৰুষ	CQG1200153 ফটো উপলব্ধ
13 নাম : মনো কুমাৰ পিতাৰ নাম : জৱাহৰ প্ৰসাদ ঘৰ নং : ৪২৫ বয়স : 27 লিঙ্গ : পুৰুষ	CQG0168310 ফটো উপলব্ধ	S2 14 নাম : লিলিমাই কৈৰী স্বামীৰ নাম : পদ্মনাথ কৈৰী ঘৰ নং : ৪২৬ বয়স : 69 লিঙ্গ : মহিলা	CQG1194689 ফটো উপলব্ধ	15 নাম : চন্দন কৈৰী পিতাৰ নাম : বলুবা কৈৰী ঘৰ নং : ৪২৬ বয়স : 55 লিঙ্গ : পুৰুষ	CQG1194656 ফটো উপলব্ধ
16 নাম : লেনিন দাস কৈৰী স্বামীৰ নাম : শংকৰ কৈৰী ঘৰ নং : ৪২৬ বয়স : 54 লিঙ্গ : মহিলা	CQG1194758 ফটো উপলব্ধ	17 নাম : ভোলানাথ কৈৰী পিতাৰ নাম : বলুবা কৈৰী ঘৰ নং : ৪২৬ বয়স : 53 লিঙ্গ : পুৰুষ	CQG1194667 ফটো উপলব্ধ	# 18 নাম : শংকৰ কৈৰী পিতাৰ নাম : বলুবা কৈৰী ঘৰ নং : ৪২৬ বয়স : 55 লিঙ্গ : পুৰুষ	CQG1194678 ফটো উপলব্ধ
19 নাম : মৌচুমী কৈৰী স্বামীৰ নাম : ভোলা কৈৰী ঘৰ নং : ৪২৬ বয়স : 47 লিঙ্গ : মহিলা	CQG1194703 ফটো উপলব্ধ	20 নাম : সঙ্গীতা কৈৰী পিতাৰ নাম : পদ্মনাথ কৈৰী ঘৰ নং : ৪২৬ বয়স : 41 লিঙ্গ : মহিলা	CQG1194725 ফটো উপলব্ধ	21 নাম : ৰাজীব কৈৰী পিতাৰ নাম : পদ্মনাথ কৈৰী ঘৰ নং : ৪২৬ বয়স : 40 লিঙ্গ : পুৰুষ	CQG1194736 ফটো উপলব্ধ
22 নাম : মুনমুন শইকীয়া কৈৰী স্বামীৰ নাম : ৰাজীৱ কৈৰী ঘৰ নং : ৪২৬ বয়স : 39 লিঙ্গ : মহিলা	CQG0469940 ফটো উপলব্ধ	23 নাম : নিকিতা কৈৰী পিতাৰ নাম : ভোলা কৈৰী ঘৰ নং : ৪২৬ বয়স : 25 লিঙ্গ : মহিলা	CQG0394528 ফটো উপলব্ধ	24 নাম : দীক্ষিতা কৈৰী পিতাৰ নাম : ভোলা কৈৰী ঘৰ নং : 426 বয়স : 20 লিঙ্গ : মহিলা	DAS0006734 ফটো উপলব্ধ
25 নাম : চুৰেচ বাউৰী পিতাৰ নাম : জাৰু বাউৰী ঘৰ নং : ৪২৮ বয়স : 39 লিঙ্গ : পুৰুষ	CQG1194781 ফটো উপলব্ধ	26 নাম : কুনাল বাউৰী পিতাৰ নাম : বাৰু বাউৰী ঘৰ নং : ৪২৮ বয়স : 37 লিঙ্গ : পুৰুষ	CQG1200313 ফটো উপলব্ধ	27 নাম : গুনেশ্বৰী দাস বাউৰী স্বামীৰ নাম : সুৰেশ বাউৰী ঘৰ নং : ৪২৮ বয়স : 37 লিঙ্গ : মহিলা	CQG1200324 ফটো উপলব্ধ
28 নাম : মালতী বাউৰী পিতাৰ নাম : সন্তোষ বাউৰী ঘৰ নং : ৪২৮ বয়স : 32 লিঙ্গ : মহিলা	CQG1200200 ফটো উপলব্ধ	29 নাম : হৰী বাউৰী পিতাৰ নাম : বাৰু বাউৰী ঘৰ নং : ৪২৮ বয়স : 32 লিঙ্গ : পুৰুষ	CQG1200244 ফটো উপলব্ধ	30 নাম : মাজনী বাউৰী পিতাৰ নাম : সন্তোষ বাউৰী ঘৰ নং : ৪২৮ বয়স : 28 লিঙ্গ : মহিলা	CQG0406363 ফটো উপলব্ধ



31 নাম : আৰতী বাউৰী স্বামীৰ নাম: আকাশ বাউৰী ঘৰ নং : 428ক বয়স : 26 লিঙ্গ : মহিলা	DAS0085001 ফটো উপলব্ধ	32 নাম : লক্ষ্মী বাউৰী স্বামীৰ নাম: সন্তোষ বাউৰী ঘৰ নং : 8১৮ক বয়স : 45 লিঙ্গ : মহিলা	CQG1194805 ফটো উপলব্ধ	33 নাম : অঞ্জু বাউৰী স্বামীৰ নাম: সন্তোষ বাউৰী ঘৰ নং : 8১৮ক বয়স : 43 লিঙ্গ : মহিলা	CQG1194816 ফটো উপলব্ধ
34 নাম : আকাশ বাউৰী পিতাৰ নাম: সন্তোষ বাউৰী ঘৰ নং : 8২৮ক বয়স : 31 লিঙ্গ : পুৰুষ	CQG1200517 ফটো উপলব্ধ	35 নাম : উর্মিলা তাঁতি স্বামীৰ নাম: উমা তাঁতি ঘৰ নং : 8২৯ বয়স : 42 লিঙ্গ : মহিলা	CQG1194827 ফটো উপলব্ধ	36 নাম : ৰাতুল পান তাঁতি মাতৃৰ নাম: উমা পানতাঁতি ঘৰ নং : 8২৯ বয়স : 33 লিঙ্গ : পুৰুষ	CQG1200211 ফটো উপলব্ধ
37 নাম : নিতুল পানতাঁতি পিতাৰ নাম: উমা পানতাঁতি ঘৰ নং : 8২৯ বয়স : 32 লিঙ্গ : পুৰুষ	CQG0101097 ফটো উপলব্ধ	38 নাম : মহিনা বাউৰী তাঁতি স্বামীৰ নাম: ৰাতুল তাঁতি ঘৰ নং : 8২৯ বয়স : 31 লিঙ্গ : মহিলা	CQG0168732 ফটো উপলব্ধ	39 নাম : সবিতা তাঁতি স্বামীৰ নাম: নিতুল তাঁতি ঘৰ নং : 8২৯ বয়স : 23 লিঙ্গ : মহিলা	CQG1264357 ফটো উপলব্ধ
40 নাম : বীৰেন তাঁতি পিতাৰ নাম: লব তাঁতি ঘৰ নং : 8৩১ বয়স : 52 লিঙ্গ : পুৰুষ	CQG1194850 ফটো উপলব্ধ	41 নাম : পদমী তাঁতি স্বামীৰ নাম: বীৰেন তাঁতি ঘৰ নং : 8৩১ বয়স : 45 লিঙ্গ : মহিলা	CQG1194861 ফটো উপলব্ধ	42 নাম : ৰূপালী তাতী স্বামীৰ নাম: ৰাজু তাতী ঘৰ নং : 8৩১ বয়স : 42 লিঙ্গ : মহিলা	CQG1194907 ফটো উপলব্ধ
43 নাম : ধীৰেশ টেলিগা পিতাৰ নাম: ভীম টেলিগা ঘৰ নং : 8৩১ বয়স : 39 লিঙ্গ : পুৰুষ	CQG1194894 ফটো উপলব্ধ	44 নাম : কৰ্ম তান্নতী পিতাৰ নাম: বীৰেন তান্নতী ঘৰ নং : 8৩১ বয়স : 38 লিঙ্গ : পুৰুষ	CQG0389072 ফটো উপলব্ধ	45 নাম : য়গি তাঁতি পিতাৰ নাম: ৰাজু তাঁতি ঘৰ নং : 431ক বয়স : 24 লিঙ্গ : পুৰুষ	CQG1961507 ফটো উপলব্ধ
46 নাম : ফুলমতি পাইক স্বামীৰ নাম: কুব্ৰেৰ পাইক ঘৰ নং : 8৩২ বয়স : 42 লিঙ্গ : মহিলা	CQG1194929 ফটো উপলব্ধ	47 নাম : চুমন পাইক পিতাৰ নাম: কুব্ৰেৰ পাইক ঘৰ নং : 8৩২ বয়স : 32 লিঙ্গ : মহিলা	CQG0457341 ফটো উপলব্ধ	48 নাম : শিবা পাইক পিতাৰ নাম: কুব্ৰেৰ পাইক ঘৰ নং : 8৩২ বয়স : 30 লিঙ্গ : মহিলা	CQG1286079 ফটো উপলব্ধ
49 নাম : কৰন পাইক পিতাৰ নাম: কুব্ৰেৰ পাইক ঘৰ নং : 8৩২ বয়স : 27 লিঙ্গ : পুৰুষ	CQG0168393 ফটো উপলব্ধ	50 নাম : মঞ্জিত পাইক পিতাৰ নাম: কুব্ৰেৰ পাইক ঘৰ নং : 8৩২ বয়স : 26 লিঙ্গ : পুৰুষ	CQG0456202 ফটো উপলব্ধ	51 নাম : ধীৰাজ বাউৰী পিতাৰ নাম: জগত বাউৰী ঘৰ নং : 8৩২ক বয়স : 22 লিঙ্গ : পুৰুষ	CQG1264365 ফটো উপলব্ধ
52 নাম : দয়াৰাম বাউৰী পিতাৰ নাম: জগত বাউৰী ঘৰ নং : 8৩২ বয়স : 25 লিঙ্গ : পুৰুষ	CQG0468256 ফটো উপলব্ধ	53 নাম : জগত বাউৰী পিতাৰ নাম: চালুক বাউৰী ঘৰ নং : 8৩২ক বয়স : 52 লিঙ্গ : পুৰুষ	CQG1194930 ফটো উপলব্ধ	54 নাম : বীণা বাউৰী স্বামীৰ নাম: জগত বাউৰী ঘৰ নং : 8৩২ক বয়স : 45 লিঙ্গ : মহিলা	CQG1194941 ফটো উপলব্ধ
55 নাম : ভানু গৌৰালা বাউৰী স্বামীৰ নাম: বিমল বাউৰী ঘৰ নং : 8৩৪ বয়স : 55 লিঙ্গ : মহিলা	CQG1194952 ফটো উপলব্ধ	56 নাম : মমতা বাউৰী পিতাৰ নাম: বিমল বাউৰী ঘৰ নং : 8৩৪ বয়স : 35 লিঙ্গ : মহিলা	CQG1194963 ফটো উপলব্ধ	57 নাম : সুভদ্রা বাউৰী স্বামীৰ নাম: মেঘু বাউৰী ঘৰ নং : 8৩৫ বয়স : 65 লিঙ্গ : মহিলা	CQG1194985 ফটো উপলব্ধ
58 নাম : খগেন বাউৰী পিতাৰ নাম: মেঘু বাউৰী ঘৰ নং : 8৩৫ বয়স : 42 লিঙ্গ : পুৰুষ	CQG1194996 ফটো উপলব্ধ	59 নাম : ধীৰেণ বাউৰী পিতাৰ নাম: মেঘু বাউৰী ঘৰ নং : 8৩৫ বয়স : 41 লিঙ্গ : পুৰুষ	CQG1200288 ফটো উপলব্ধ	60 নাম : ভূপেন বাউৰী পিতাৰ নাম: মেঘু বাউৰী ঘৰ নং : 8৩৫ বয়স : 38 লিঙ্গ : পুৰুষ	CQG1200266 ফটো উপলব্ধ



61 নাম : বাধা বাউৰী স্বামীৰ নাম: খগেন বাউৰী ঘৰ নং : ৪৩৫ বয়স : 37 লিঙ্গ : মহিলা	CQG1195002 ফটো উপলব্ধ	62 নাম : স্বপ্না বাউৰী স্বামীৰ নাম: ধীৰেন বাউৰী ঘৰ নং : ৪৩৫ বয়স : 35 লিঙ্গ : মহিলা	CQG1932156 ফটো উপলব্ধ	63 নাম : বাসুকী বাউৰী স্বামীৰ নাম: ভূপেন বাউৰী ঘৰ নং : ৪৩৫ বয়স : 32 লিঙ্গ : মহিলা	CQG0455998 ফটো উপলব্ধ
64 নাম : মনেষ বাউৰী পিতাৰ নাম: খেলুৰাম বাউৰী ঘৰ নং : ৪৩৫ বয়স : 27 লিঙ্গ : পুৰুষ	CQG0571281 ফটো উপলব্ধ	65 নাম : সোনালী বাউৰী পিতাৰ নাম: খগেন বাউৰী ঘৰ নং : ৪৩৫ বয়স : 24 লিঙ্গ : মহিলা	CQG0571117 ফটো উপলব্ধ	66 নাম : জোনালী বাউৰী পিতাৰ নাম: খগেন বাউৰী ঘৰ নং : 435 বয়স : 21 লিঙ্গ : মহিলা	CQG1959949 ফটো উপলব্ধ
67 নাম : চাৰিকা গৌৱালা স্বামীৰ নাম: ৰাজীৱ গৌৱালা ঘৰ নং : ৪৩৭ বয়স : 36 লিঙ্গ : মহিলা	CQG1195035 ফটো উপলব্ধ	68 নাম : পৰ্নিমা গৌৱালা পিতাৰ নাম: ৰাজীৱ গৌৱালা ঘৰ নং : ৪৩৭ বয়স : 27 লিঙ্গ : মহিলা	CQG1256130 ফটো উপলব্ধ	69 নাম : আকৃতি গৌৱালা পিতাৰ নাম: ৰাজীৱ গৌৱালা ঘৰ নং : ৪৩৭ বয়স : 24 লিঙ্গ : মহিলা	CQG1256213 ফটো উপলব্ধ
70 নাম : মাকনু গৌৱালা স্বামীৰ নাম: দীপ গৌৱালা ঘৰ নং : ৪৩৮ বয়স : 52 লিঙ্গ : মহিলা	CQG1195057 ফটো উপলব্ধ	71 নাম : নিপেন গৌৱালা পিতাৰ নাম: যোগেন গৌৱালা ঘৰ নং : ৪৩৮ বয়স : 28 লিঙ্গ : পুৰুষ	CQG0456103 ফটো উপলব্ধ	72 নাম : নমিতা গৌৱালা স্বামীৰ নাম: নিপেন গৌৱালা ঘৰ নং : ৪৩৮ বয়স : 25 লিঙ্গ : মহিলা	CQG1255991 ফটো উপলব্ধ
73 নাম : মুন গৌৱালা পিতাৰ নাম: বগাই গৌৱালা ঘৰ নং : ৪৩৮খ বয়স : 22 লিঙ্গ : পুৰুষ	CQG1342682 ফটো উপলব্ধ	74 নাম : ৰমেন গৌৱালা পিতাৰ নাম: বগাই গৌৱালা ঘৰ নং : ৪৩৮খ বয়স : 22 লিঙ্গ : পুৰুষ	CQG1342708 ফটো উপলব্ধ	75 নাম : বগাই গৌৱালা পিতাৰ নাম: গোলোপ গৌৱালা ঘৰ নং : ৪৩৮খ বয়স : 38 লিঙ্গ : পুৰুষ	CQG1195079 ফটো উপলব্ধ
76 নাম : শান্তী গৌৱালা স্বামীৰ নাম: বাগাই গৌৱালা ঘৰ নং : ৪৩৮খ বয়স : 36 লিঙ্গ : মহিলা	CQG1195080 ফটো উপলব্ধ	77 নাম : পিক্কি গুৱালা স্বামীৰ নাম: ৰাজেশ গুৱালা ঘৰ নং : ৪৩৯ বয়স : 47 লিঙ্গ : মহিলা	CQG1195115 ফটো উপলব্ধ	#2 78 নাম : জিতেন গৌৱালা পিতাৰ নাম: আৰিৰাম গৌৱালা ঘৰ নং : ৪৩৯ বয়স : 31 লিঙ্গ : মহিলা	CQG0262048 ফটো উপলব্ধ
79 নাম : মইনা গৌৱালা স্বামীৰ নাম: জিতেন গৌৱালা ঘৰ নং : ৪৩৯ বয়স : 31 লিঙ্গ : মহিলা	CQG0262089 ফটো উপলব্ধ	80 নাম : লক্ষ্মী গৌৱালা পিতাৰ নাম: ৰাজেশ গৌৱালা ঘৰ নং : ৪৩৯ বয়স : 22 লিঙ্গ : মহিলা	CQG1256049 ফটো উপলব্ধ	81 নাম : সীতা লুধী স্বামীৰ নাম: নীৰেশ লুধী ঘৰ নং : ৪৪০ বয়স : 47 লিঙ্গ : মহিলা	CQG1195137 ফটো উপলব্ধ
82 নাম : ধনেশ লবি পিতাৰ নাম: পৰেশ লবি ঘৰ নং : ৪৪০ বয়স : 41 লিঙ্গ : পুৰুষ	CQG0103358 ফটো উপলব্ধ	83 নাম : মহেশ লবি পিতাৰ নাম: পৰেশ লবি ঘৰ নং : ৪৪০ বয়স : 38 লিঙ্গ : পুৰুষ	CQG0103366 ফটো উপলব্ধ	84 নাম : ভনী লবি পিতাৰ নাম: নিৰেশ লবি ঘৰ নং : 440 বয়স : 32 লিঙ্গ : মহিলা	DAS0081802 ফটো উপলব্ধ
85 নাম : ঐলেনু লবি পিতাৰ নাম: পৰেশ লবি ঘৰ নং : ৪৪০ বয়স : 29 লিঙ্গ : পুৰুষ	CQG0103507 ফটো উপলব্ধ	86 নাম : কমল লুধী পিতাৰ নাম: নীৰেশ লবি ঘৰ নং : 440 বয়স : 19 লিঙ্গ : পুৰুষ	DAS0084285 ফটো উপলব্ধ	87 নাম : মণি লবি স্বামীৰ নাম: ধনেশ লবি ঘৰ নং : ৪৪১ বয়স : 34 লিঙ্গ : মহিলা	CQG1374065 ফটো উপলব্ধ
88 নাম : চৰিতা তেলি স্বামীৰ নাম: চঞ্জয় তেলি ঘৰ নং : ৪৪২ বয়স : 38 লিঙ্গ : মহিলা	CQG1200255 ফটো উপলব্ধ	89 নাম : চঞ্জয় তেলি পিতাৰ নাম: চ্যামলাল তেলি ঘৰ নং : ৪৪২ বয়স : 37 লিঙ্গ : পুৰুষ	CQG1195160 ফটো উপলব্ধ	90 নাম : অমল লুধী পিতাৰ নাম: নীৰেশ লবি ঘৰ নং : 443 বয়স : 21 লিঙ্গ : পুৰুষ	DAS0081760 ফটো উপলব্ধ



বিধানসভা সমষ্টিৰ নম্বৰ আৰু নাম : 70-বিশ্বনাথ  
অংশৰ নম্বৰ আৰু নাম : 1-সাধাৰু চাহবাগিচা এফ এচ ১০/৯(বাকামবাৰী)

91 নাম : সুৰেশ লুধী পিতাৰ নাম: গকুল লুধী ঘৰ নং : ৪৪৫ বয়স : 55 লিঙ্গ : পুৰুষ	CQG1195206 ফটো উপলব্ধ	92 নাম : বাজকুমাৰী লুধী স্বামীৰ নাম: সুৰেশ লুধী ঘৰ নং : ৪৪৫ বয়স : 52 লিঙ্গ : মহিলা	CQG1195217 ফটো উপলব্ধ	93 নাম : বিনোদ লধি পিতাৰ নাম: সুৰেশ লধি ঘৰ নং : ৪৪৫ বয়স : 34 লিঙ্গ : পুৰুষ	CQG0567834 ফটো উপলব্ধ
94 নাম : গৌতম উজিৰ মাতৃৰ নাম: হেমচন্দ্ৰ উজিৰ ঘৰ নং : ৪৫০ বয়স : 36 লিঙ্গ : পুৰুষ	CQG1200222 ফটো উপলব্ধ	95 নাম : দিপা উজিৰ স্বামীৰ নাম: গৌতম উজিৰ ঘৰ নং : ৪৫০ বয়স : 28 লিঙ্গ : মহিলা	CQG0263459 ফটো উপলব্ধ	96 নাম : ফুলমণি বাউৰী স্বামীৰ নাম: ববীন বাউৰী ঘৰ নং : ৪৫৩ বয়স : 45 লিঙ্গ : মহিলা	CQG1195251 ফটো উপলব্ধ
97 নাম : ববিৰাম লুধী পিতাৰ নাম: কানাই লুধী ঘৰ নং : ৪৫৪ বয়স : 52 লিঙ্গ : পুৰুষ	CQG1195295 ফটো উপলব্ধ	98 নাম : শান্তি লুধী স্বামীৰ নাম: ৰাম পাল লুধী ঘৰ নং : ৪৫৪ বয়স : 47 লিঙ্গ : মহিলা	CQG1195319 ফটো উপলব্ধ	99 নাম : লীলাবতী লুধী স্বামীৰ নাম: ববিৰাম লুধী ঘৰ নং : ৪৫৪ বয়স : 45 লিঙ্গ : মহিলা	CQG1195320 ফটো উপলব্ধ
100 নাম : ধিৰেন লধি পিতাৰ নাম: কানাইলাল লধি ঘৰ নং : ৪৫৪ বয়স : 42 লিঙ্গ : পুৰুষ	CQG1195308 ফটো উপলব্ধ	101 নাম : গংগা লধি পিতাৰ নাম: ববিৰাম লধি ঘৰ নং : 454 বয়স : 25 লিঙ্গ : মহিলা	CQG0285130 ফটো উপলব্ধ	102 নাম : বালাজী লধি পিতাৰ নাম: ববিৰাম লধি ঘৰ নং : 454 বয়স : 25 লিঙ্গ : পুৰুষ	CQG0285452 ফটো উপলব্ধ
103 নাম : প্ৰহ্লাদ লধি পিতাৰ নাম: ববিৰাম লধি ঘৰ নং : ৪৫৪ বয়স : 23 লিঙ্গ : পুৰুষ	CQG0567750 ফটো উপলব্ধ	104 নাম : শিৱা গোৱালা পিতাৰ নাম: ৰাজু গোৱালা ঘৰ নং : ৪৫৪ ঘ বয়স : 23 লিঙ্গ : পুৰুষ	CQG1306554 ফটো উপলব্ধ	105 নাম : শিল্পা বাউৰি পিতাৰ নাম: দীননাথ বাউৰি ঘৰ নং : ৪৫৪খ বয়স : 26 লিঙ্গ : মহিলা	CQG0394973 ফটো উপলব্ধ
106 নাম : নিকিতা বাউৰী পিতাৰ নাম: দীননাথ বাউৰী ঘৰ নং : 454খ বয়স : 20 লিঙ্গ : মহিলা	DAS0077370 ফটো উপলব্ধ	107 নাম : সুস্মিতা বাউৰী পিতাৰ নাম: দীননাথ বাউৰী ঘৰ নং : ৪৫৪খ বয়স : 23 লিঙ্গ : মহিলা	CQG0560003 ফটো উপলব্ধ	108 নাম : গনেশ তাঁতি পিতাৰ নাম: শিব তাঁতি ঘৰ নং : ৪৫৪খ বয়স : 57 লিঙ্গ : পুৰুষ	CQG1195364 ফটো উপলব্ধ
109 নাম : কশল্যা তাঁতি স্বামীৰ নাম: গনেশ তাঁতি ঘৰ নং : ৪৫৪খ বয়স : 52 লিঙ্গ : মহিলা	CQG1195375 ফটো উপলব্ধ	110 নাম : দীননাথ বাউৰী পিতাৰ নাম: তৰণী বাউৰী ঘৰ নং : ৪৫৪খ বয়স : 47 লিঙ্গ : পুৰুষ	CQG1195342 ফটো উপলব্ধ	111 নাম : পটো বাউৰী স্বামীৰ নাম: দীননাথ বাউৰী ঘৰ নং : ৪৫৪খ বয়স : 44 লিঙ্গ : মহিলা	CQG1195353 ফটো উপলব্ধ
112 নাম : ৰাজু গোৱালা পিতাৰ নাম: চতু গোৱালা ঘৰ নং : ৪৫৪ঘ বয়স : 42 লিঙ্গ : পুৰুষ	CQG1195386 ফটো উপলব্ধ	113 নাম : মহিলা গোৱালা স্বামীৰ নাম: ৰাজু গোৱালা ঘৰ নং : ৪৫৪ঘ বয়স : 40 লিঙ্গ : মহিলা	CQG1195397 ফটো উপলব্ধ	114 নাম : কমল বাউৰী পিতাৰ নাম: তৰণী বাউৰী ঘৰ নং : ৪৫৪খ বয়স : 38 লিঙ্গ : পুৰুষ	CQG1200131 ফটো উপলব্ধ
115 নাম : সুখিলা তাঁতি স্বামীৰ নাম: হিৰেণ তাঁতি ঘৰ নং : ৪৫৭ বয়স : 61 লিঙ্গ : মহিলা	CQG1195400 ফটো উপলব্ধ	116 নাম : ৰাকেশ তাঁতি পিতাৰ নাম: হিৰেণ তাঁতি ঘৰ নং : ৪৫৭ বয়স : 38 লিঙ্গ : পুৰুষ	CQG1195422 ফটো উপলব্ধ	117 নাম : পুষ্পলতা কুৰ্মী তাঁতি স্বামীৰ নাম: ৰাকেশ তাঁতি ঘৰ নং : ৪৫৭ বয়স : 33 লিঙ্গ : মহিলা	CQG1200164 ফটো উপলব্ধ
118 নাম : শ্ৰী বাউৰী পিতাৰ নাম: বাবুলাল বাউৰী ঘৰ নং : ৪৫৮ বয়স : 67 লিঙ্গ : পুৰুষ	CQG1195433 ফটো উপলব্ধ	119 নাম : বেবতী বাউৰী স্বামীৰ নাম: ৰাজেন বাউৰী ঘৰ নং : ৪৫৮ বয়স : 51 লিঙ্গ : মহিলা	CQG0455055 ফটো উপলব্ধ	120 নাম : ৰাজেন বাউৰী পিতাৰ নাম: বাউৰি বাউৰী ঘৰ নং : ৪৫৮ বয়স : 45 লিঙ্গ : পুৰুষ	CQG1195444 ফটো উপলব্ধ



121 নাম : ৰাজ বাউৰী পিতাৰ নাম: ৰাজেন বাউৰী ঘৰ নং : 458 বয়স : 25 লিঙ্গ : পুৰুষ	DAS0006759 ফটো উপলব্ধ	122 নাম : তাৰনা গুৱালা স্বামীৰ নাম: ভৰুয়া গুৱালা ঘৰ নং : 459 বয়স : 55 লিঙ্গ : মহিলা	CQG0395038 ফটো উপলব্ধ	123 নাম : চিন্তা মনি বাউৰী স্বামীৰ নাম: ঘনসিংহ বাউৰী ঘৰ নং : 8৫৯ বয়স : 37 লিঙ্গ : মহিলা	CQG0577239 ফটো উপলব্ধ
124 নাম : সুকুমনী বাউৰী স্বামীৰ নাম: বাবলু বাউৰী ঘৰ নং : 459 বয়স : 36 লিঙ্গ : মহিলা	CQG0355651 ফটো উপলব্ধ	125 নাম : বাবলু বাউৰী মাতৃৰ নাম: লুধ বাউৰী ঘৰ নং : 8৫৯ বয়স : 35 লিঙ্গ : পুৰুষ	CQG1200197 ফটো উপলব্ধ	126 নাম : পূজা চাহু গোৱালা স্বামীৰ নাম: সুনীল গোৱালা ঘৰ নং : 459 বয়স : 29 লিঙ্গ : মহিলা	CQG1975101 ফটো উপলব্ধ
127 নাম : লক্ষ্মিনী বাউৰী স্বামীৰ নাম: লক্ষ্মীন্দ্র বাউৰী ঘৰ নং : 459 বয়স : 26 লিঙ্গ : মহিলা	CQG0398008 ফটো উপলব্ধ	128 নাম : ভনু বাউৰী পিতাৰ নাম: বাবুলাল বাউৰী ঘৰ নং : 8৫৯ বয়স : 57 লিঙ্গ : পুৰুষ	CQG1195477 ফটো উপলব্ধ	129 নাম : সুনীতা বাউৰী স্বামীৰ নাম: ভনু বাউৰী ঘৰ নং : 8৫৯ বয়স : 47 লিঙ্গ : মহিলা	CQG1195488 ফটো উপলব্ধ
130 নাম : লক্ষ্মীন্দ্র বাউৰী পিতাৰ নাম: ভনু বাউৰী ঘৰ নং : 8৫৯ বয়স : 33 লিঙ্গ : পুৰুষ	CQG1200540 ফটো উপলব্ধ	131 নাম : অবিনাছ গড় পিতাৰ নাম: গজেন গড় ঘৰ নং : 463 বয়স : 26 লিঙ্গ : পুৰুষ	CQG0241505 ফটো উপলব্ধ	132 নাম : মুন্না যাদৱ পিতাৰ নাম: জগদীশ যাদৱ ঘৰ নং : 8৬৪ বয়স : 42 লিঙ্গ : পুৰুষ	CQG0499723 ফটো উপলব্ধ
133 নাম : ৰীতা তাঁতি পিতাৰ নাম: হৰেণ তাঁতি ঘৰ নং : 8৬৫ বয়স : 35 লিঙ্গ : মহিলা	CQG1195524 ফটো উপলব্ধ	134 নাম : দিপালী তাঁতি স্বামীৰ নাম: ধীৰেন তাঁতি ঘৰ নং : 465 বয়স : 26 লিঙ্গ : মহিলা	DAS0080663 ফটো উপলব্ধ	135 নাম : নীলমণি বাউৰী স্বামীৰ নাম: হৰি বাউৰী ঘৰ নং : 8৬৬ বয়স : 67 লিঙ্গ : মহিলা	CQG1195546 ফটো উপলব্ধ
136 নাম : চুন বাউৰী পিতাৰ নাম: হৰি বাউৰী ঘৰ নং : 8৬৬ বয়স : 47 লিঙ্গ : পুৰুষ	CQG1195557 ফটো উপলব্ধ	137 নাম : মনি বাউৰী স্বামীৰ নাম: বগাই বাউৰী ঘৰ নং : 8৬৬ বয়স : 39 লিঙ্গ : মহিলা	CQG1195579 ফটো উপলব্ধ	138 নাম : বগাই বাউৰী পিতাৰ নাম: হৰি বাউৰী ঘৰ নং : 8৬৬ বয়স : 35 লিঙ্গ : পুৰুষ	CQG1195568 ফটো উপলব্ধ
139 নাম : কিৰণ তাঁতি স্বামীৰ নাম: চৰবণ তাঁতি ঘৰ নং : 8৬৭ বয়স : 47 লিঙ্গ : মহিলা	CQG1195591 ফটো উপলব্ধ	140 নাম : সুস্মিতা তাঁতি পিতাৰ নাম: চৰবণ তাঁতি ঘৰ নং : 467 বয়স : 26 লিঙ্গ : মহিলা	CQG0241463 ফটো উপলব্ধ	141 নাম : বিকাশ তাঁতি পিতাৰ নাম: চৰবণ তাঁতি ঘৰ নং : 467 বয়স : 26 লিঙ্গ : পুৰুষ	CQG0241471 ফটো উপলব্ধ
142 নাম : নিকিতা তাঁতি পিতাৰ নাম: চৰবণ তাঁতি ঘৰ নং : 8৬৭ বয়স : 24 লিঙ্গ : মহিলা	CQG0560045 ফটো উপলব্ধ	143 নাম : মিনাকী ঘাটোৱাল স্বামীৰ নাম: মোহন ঘাটোৱাল ঘৰ নং : 8৬৭ বয়স : 34 লিঙ্গ : মহিলা	CQG0497438 ফটো উপলব্ধ	144 নাম : অঞ্জলী ঘাটোৱাল পিতাৰ নাম: চক্ৰ ঘাটোৱাল ঘৰ নং : 8৬৭ বয়স : 58 লিঙ্গ : মহিলা	CQG0503532 ফটো উপলব্ধ
145 নাম : মীনা ঘাটোৱাল স্বামীৰ নাম: সুৰেন ঘাটোৱাল ঘৰ নং : 8৬৭ বয়স : 46 লিঙ্গ : মহিলা	CQG1195615 ফটো উপলব্ধ	146 নাম : মোহন ঘাটোৱাল পিতাৰ নাম: চৰেন ঘাটোৱাল ঘৰ নং : 8৬৭ বয়স : 33 লিঙ্গ : পুৰুষ	CQG0264556 ফটো উপলব্ধ	147 নাম : কৃষ্ণ ঘাটোৱাল পিতাৰ নাম: চৰেন ঘাটোৱাল ঘৰ নং : 8৬৭ বয়স : 28 লিঙ্গ : পুৰুষ	CQG0264697 ফটো উপলব্ধ
148 নাম : জোনালী ঘাটোৱাল স্বামীৰ নাম: সুৰেন ঘাটোৱাল ঘৰ নং : 8৬৭ বয়স : 28 লিঙ্গ : মহিলা	CQG0264705 ফটো উপলব্ধ	149 নাম : বাছ বাউৰী পিতাৰ নাম: ধনসিং বাউৰী ঘৰ নং : 468 বয়স : 20 লিঙ্গ : পুৰুষ	DAS0081729 ফটো উপলব্ধ	150 নাম : বিভীষণ কৰ্মকাৰ পিতাৰ নাম: চক্ৰলাল কৰ্মকাৰ ঘৰ নং : 8৭৩ বয়স : 72 লিঙ্গ : পুৰুষ	CQG1195626 ফটো উপলব্ধ



151 নাম : আইজনী কুৰ্মী স্বামীৰ নাম: চেৰু কুৰ্মী ঘৰ নং : ৪৭৩খ বয়স : 33 লিঙ্গ : মহিলা	CQG0168633 ফটো উপলব্ধ	152 নাম : অজয় কুৰ্মী অন্যান্য: নীৰু কুৰ্মী ঘৰ নং : 473 বয়স : 31 লিঙ্গ : পুৰুষ	CQG0285114 ফটো উপলব্ধ	153 নাম : সুনিতা কৰ্মকাৰ স্বামীৰ নাম: বিনোদ কৰ্মকাৰ ঘৰ নং : ৪৭৩ বয়স : 31 লিঙ্গ : মহিলা	CQG0382887 ফটো উপলব্ধ
154 নাম : বিনোদ কৰ্মকাৰ পিতাৰ নাম: বিভাষণ কৰ্মকাৰ ঘৰ নং : 473 বয়স : 29 লিঙ্গ : পুৰুষ	CQG0241414 ফটো উপলব্ধ	155 নাম : নীত কুৰ্মী স্বামীৰ নাম: অজয় কুৰ্মী ঘৰ নং : ৪৭৩ বয়স : 29 লিঙ্গ : মহিলা	CQG0468405 ফটো উপলব্ধ	156 নাম : নেইনা কৰ্মকাৰ পিতাৰ নাম: বিভাষণ কৰ্মকাৰ ঘৰ নং : 473 বয়স : 26 লিঙ্গ : মহিলা	CQG1975135 ফটো উপলব্ধ
157 নাম : মনেশ কুৰ্মী অন্যান্য: ৰাজেন কুৰ্মী ঘৰ নং : 473 বয়স : 25 লিঙ্গ : পুৰুষ	CQG0285072 ফটো উপলব্ধ	158 নাম : বনিত কুৰ্মী পিতাৰ নাম: ৰাজেন কুৰ্মী ঘৰ নং : ৪৭৩খ বয়স : 22 লিঙ্গ : পুৰুষ	CQG1342690 ফটো উপলব্ধ	159 নাম : এনিছা কুৰ্মী পিতাৰ নাম: ৰাজেন কুৰ্মী ঘৰ নং : 473খ বয়স : 21 লিঙ্গ : মহিলা	CQG1961424 ফটো উপলব্ধ
160 নাম : বুদ্ধি কৈৰী স্বামীৰ নাম: কমলা কৈৰী ঘৰ নং : ৪৭৩ক বয়স : 74 লিঙ্গ : মহিলা	CQG1195648 ফটো উপলব্ধ	161 নাম : ওম প্ৰকাশ কৈৰী পিতাৰ নাম: কমলা কৈৰী ঘৰ নং : ৪৭৩ক বয়স : 46 লিঙ্গ : পুৰুষ	CQG1195659 ফটো উপলব্ধ	162 নাম : পূৰ্ণবতী টেলেংগা স্বামীৰ নাম: ধীৰেজ টেলেংগা ঘৰ নং : ৪৭৩খ বয়স : 45 লিঙ্গ : মহিলা	CQG1195751 ফটো উপলব্ধ
163 নাম : ৰাজেন কুৰ্মী পিতাৰ নাম: নিৰু কুৰ্মী ঘৰ নং : ৪৭৩খ বয়স : 45 লিঙ্গ : পুৰুষ	CQG1195739 ফটো উপলব্ধ	164 নাম : সবিতা কৈৰী পিতাৰ নাম: কমলা কৈৰী ঘৰ নং : ৪৭৩ক বয়স : 43 লিঙ্গ : মহিলা	CQG1195660 ফটো উপলব্ধ	165 নাম : কৈশালা কুৰ্মী স্বামীৰ নাম: ৰাজেন কুৰ্মী ঘৰ নং : ৪৭৩খ বয়স : 42 লিঙ্গ : মহিলা	CQG1195740 ফটো উপলব্ধ
# 166 নাম : নিৰঞ্জন কৈৰী পিতাৰ নাম: কমলা কৈৰী ঘৰ নং : 109 বয়স : 21 লিঙ্গ : পুৰুষ	CQG1195671 ফটো উপলব্ধ	167 নাম : পৰেশ কৈৰী পিতাৰ নাম: কমলা কৈৰী ঘৰ নং : ৪৭৩ক বয়স : 40 লিঙ্গ : পুৰুষ	CQG1195693 ফটো উপলব্ধ	# 168 নাম : ৰিতা কৈৰী স্বামীৰ নাম: নিৰঞ্জন কৈৰী ঘৰ নং : 109 বয়স : 37 লিঙ্গ : মহিলা	CQG1195682 ফটো উপলব্ধ
169 নাম : চিতাৰাম কৈৰী পিতাৰ নাম: কমলা কৈৰী ঘৰ নং : ৪৭৩ক বয়স : 36 লিঙ্গ : পুৰুষ	CQG1195717 ফটো উপলব্ধ	170 নাম : কুসুম কৈৰী পিতাৰ নাম: কমলা কৈৰী ঘৰ নং : ৪৭৩ক বয়স : 35 লিঙ্গ : মহিলা	CQG1195728 ফটো উপলব্ধ	171 নাম : চেৰু কুৰ্মী পিতাৰ নাম: নিৰু কুৰ্মী ঘৰ নং : ৪৭৩খ বয়স : 32 লিঙ্গ : পুৰুষ	CQG1200357 ফটো উপলব্ধ
172 নাম : জয়ন্ত শৰ্মা পিতাৰ নাম: লক্ষেশ্বৰ শৰ্মা ঘৰ নং : ৪৭৪ বয়স : 46 লিঙ্গ : পুৰুষ	CQG0508051 ফটো উপলব্ধ	173 নাম : লিলি মনি শৰ্মা স্বামীৰ নাম: জয়ন্ত শৰ্মা ঘৰ নং : ৪৭৪ বয়স : 35 লিঙ্গ : মহিলা	CQG0508085 ফটো উপলব্ধ	174 নাম : জীবন কেওট পিতাৰ নাম: কনক কেওট ঘৰ নং : ৪৭৮ বয়স : 57 লিঙ্গ : পুৰুষ	CQG1195762 ফটো উপলব্ধ
175 নাম : লক্ষীৰাম কেওট পিতাৰ নাম: জীৱন কেওট ঘৰ নং : ৪৭৮ বয়স : 27 লিঙ্গ : পুৰুষ	CQG0455972 ফটো উপলব্ধ	176 নাম : যমুনা কেওট পিতাৰ নাম: জীৱন কেওট ঘৰ নং : ৪৭৮ বয়স : 23 লিঙ্গ : মহিলা	CQG1293398 ফটো উপলব্ধ	177 নাম : গংগা কিওট পিতাৰ নাম: জীৱন কিওট ঘৰ নং : ৪৭৮ বয়স : 23 লিঙ্গ : মহিলা	CQG1293406 ফটো উপলব্ধ
E2 178 নাম : চুৰেশ তান্তি পিতাৰ নাম: ভাৰিৰাম তান্তি ঘৰ নং : ৪৮০ বয়স : 47 লিঙ্গ : পুৰুষ	CQG1195784 ফটো উপলব্ধ	179 নাম : দেবেশ্বৰ তান্তি পিতাৰ নাম: ভাৰিৰাম তান্তি ঘৰ নং : ৪৮০ বয়স : 43 লিঙ্গ : পুৰুষ	CQG1195808 ফটো উপলব্ধ	180 নাম : গায়ত্ৰী কুৰ্মী পিতাৰ নাম: ৰোহিত কুৰ্মী ঘৰ নং : 480ক বয়স : 20 লিঙ্গ : মহিলা	DAS0006874 ফটো উপলব্ধ



181 নাম : বেণু গড় স্বামীৰ নাম: পুনেশ্বৰ গড় ঘৰ নং : ৪৮০ক বয়স : 40 লিঙ্গ : মহিলা	CQG1195864 ফটো উপলব্ধ	182 নাম : কৃষ্ণ মুন্দা পিতাৰ নাম: মনোজ মুন্দা ঘৰ নং : ৪৮২ বয়স : 30 লিঙ্গ : পুৰুষ	CQG0405324 ফটো উপলব্ধ	183 নাম : ৰত্ন কৈৰী স্বামীৰ নাম: নুকু কৈৰী ঘৰ নং : ৪৮৩ বয়স : 67 লিঙ্গ : মহিলা	CQG1195911 ফটো উপলব্ধ
184 নাম : ৰাজেশ কৈৰী পিতাৰ নাম: নুকু কৈৰী ঘৰ নং : ৪৮৩ বয়স : 47 লিঙ্গ : পুৰুষ	CQG1195922 ফটো উপলব্ধ	185 নাম : কালাবতি কৈৰী পিতাৰ নাম: নুকু কৈৰী ঘৰ নং : ৪৮৩ বয়স : 45 লিঙ্গ : মহিলা	CQG1195944 ফটো উপলব্ধ	186 নাম : দিপা কৈৰী স্বামীৰ নাম: ৰাজেশ কৈৰী ঘৰ নং : ৪৮৩ বয়স : 42 লিঙ্গ : মহিলা	CQG1195933 ফটো উপলব্ধ
187 নাম : অনামিকা কৈৰী পিতাৰ নাম: নুকু কৈৰী ঘৰ নং : ৪৮৩ বয়স : 34 লিঙ্গ : মহিলা	CQG0569335 ফটো উপলব্ধ	188 নাম : ৰইমনি তাঁতি স্বামীৰ নাম: লব তাঁতি ঘৰ নং : ৪৮৪ বয়স : 67 লিঙ্গ : মহিলা	CQG1195966 ফটো উপলব্ধ	# 189 নাম : শান্তি তাঁতি পিতাৰ নাম: লব তাঁতি ঘৰ নং : 139 বয়স : 47 লিঙ্গ : মহিলা	CQG1195988 ফটো উপলব্ধ
190 নাম : ধীৰাজ তাঁতি মাতৃৰ নাম: লব তাঁতি ঘৰ নং : ৪৮৪ বয়স : 39 লিঙ্গ : পুৰুষ	CQG1200120 ফটো উপলব্ধ	191 নাম : উত্তৰা ঘাটোৱাৰ স্বামীৰ নাম: বালিৰাম ঘাটোৱাৰ ঘৰ নং : ৪৮৫ বয়স : 59 লিঙ্গ : মহিলা	CQG1196005 ফটো উপলব্ধ	192 নাম : সুবা ঘাটোৱাৰ স্বামীৰ নাম: বালিৰাম ঘাটোৱাৰ ঘৰ নং : ৪৮৫ বয়স : 52 লিঙ্গ : মহিলা	CQG1196016 ফটো উপলব্ধ
193 নাম : জয়মতী ঘাটোৱাল পিতাৰ নাম: বালিৰাম ঘাটোৱাল ঘৰ নং : ৪৮৫ বয়স : 39 লিঙ্গ : মহিলা	CQG1196027 ফটো উপলব্ধ	194 নাম : পদ্মিনী ঘাটোৱাল পিতাৰ নাম: বালিৰাম ঘাটোৱাল ঘৰ নং : ৪৮৫ বয়স : 36 লিঙ্গ : মহিলা	CQG1196038 ফটো উপলব্ধ	195 নাম : কৃষ্ণ ঘাটোৱাৰ পিতাৰ নাম: বালিৰাম ঘাটোৱাৰ ঘৰ নং : ৪৮৫ বয়স : 32 লিঙ্গ : পুৰুষ	CQG1196049 ফটো উপলব্ধ
196 নাম : সুভাষ ঘাটোৱাৰ পিতাৰ নাম: বালিৰাম ঘাটোৱাৰ ঘৰ নং : ৪৮৫ বয়স : 31 লিঙ্গ : পুৰুষ	CQG0266098 ফটো উপলব্ধ	197 নাম : বিনা ঘাটোৱাৰ স্বামীৰ নাম: সুভাষ ঘাটোৱাৰ ঘৰ নং : 485 বয়স : 31 লিঙ্গ : মহিলা	DAS0006924 ফটো উপলব্ধ	198 নাম : মিন ঘাটোৱাল পিতাৰ নাম: বালিৰাম ঘাটোৱাল ঘৰ নং : 485 বয়স : 28 লিঙ্গ : মহিলা	CQG0241372 ফটো উপলব্ধ
199 নাম : মানিক বাউৰী পিতাৰ নাম: প্ৰেম বাউৰী ঘৰ নং : ৪৮৬ বয়স : 31 লিঙ্গ : পুৰুষ	CQG1200493 ফটো উপলব্ধ	200 নাম : ববিতা হাজৰিকা বাউৰী স্বামীৰ নাম: অমিত বাউৰী ঘৰ নং : ৪৮৬ বয়স : 30 লিঙ্গ : মহিলা	CQG0503490 ফটো উপলব্ধ	201 নাম : অমিত বাউৰী পিতাৰ নাম: প্ৰেম বাউৰী ঘৰ নং : ৪৮৬ বয়স : 29 লিঙ্গ : পুৰুষ	CQG0168401 ফটো উপলব্ধ
202 নাম : ধীৰেন ভূমিজ পিতাৰ নাম: গৌলাপ ভূমিজ ঘৰ নং : ৪৮৭ বয়স : 47 লিঙ্গ : পুৰুষ	CQG1196072 ফটো উপলব্ধ	203 নাম : ভূৱনেশ্বৰী ভূমিজ স্বামীৰ নাম: ধৰম ভূমিজ ঘৰ নং : 487 বয়স : 46 লিঙ্গ : মহিলা	CQG0368530 ফটো উপলব্ধ	204 নাম : ধাৰ্মা ভূমিজ পিতাৰ নাম: গৌলাপ ভূমিজ ঘৰ নং : ৪৮৭ বয়স : 43 লিঙ্গ : পুৰুষ	CQG1196083 ফটো উপলব্ধ
205 নাম : কল্পনা ভূমিজ স্বামীৰ নাম: ধীৰেন ভূমিজ ঘৰ নং : ৪৮৭ বয়স : 42 লিঙ্গ : মহিলা	CQG1196107 ফটো উপলব্ধ	206 নাম : ৰাহুল ভূমিজ পিতাৰ নাম: ধীৰেন ভূমিজ ঘৰ নং : 487 বয়স : 20 লিঙ্গ : পুৰুষ	DAS0007112 ফটো উপলব্ধ	207 নাম : দয়াৰাম কৈৰী পিতাৰ নাম: মোহনলাল কৈৰী ঘৰ নং : ৪৮৮ বয়স : 57 লিঙ্গ : পুৰুষ	CQG1196118 ফটো উপলব্ধ
208 নাম : বিনিতা কৈৰী পিতাৰ নাম: দয়াৰাম কৈৰী ঘৰ নং : ৪৮৮ বয়স : 33 লিঙ্গ : মহিলা	CQG1200073 ফটো উপলব্ধ	209 নাম : শেখৰ কৈৰী পিতাৰ নাম: দয়াৰাম কৈৰী ঘৰ নং : ৪৮৮ বয়স : 32 লিঙ্গ : পুৰুষ	CQG1931982 ফটো উপলব্ধ	210 নাম : সুমিত্ৰা কৈৰী পিতাৰ নাম: দয়াৰাম কৈৰী ঘৰ নং : ৪৮৮ বয়স : 27 লিঙ্গ : মহিলা	CQG0266197 ফটো উপলব্ধ



বিধানসভা সমষ্টিৰ নম্বৰ আৰু নাম : 70-বিশ্বনাথ  
অংশৰ নম্বৰ আৰু নাম : 1-সাধাৰু চাহবাগিচা এফ এচ ১০/৯(বাকামবাৰী)

211 নাম : প্রতাপ গঞ্জ পিতাৰ নাম: ভাগীৰথী গঞ্জ ঘৰ নং : ৪৮৯ বয়স : 35 লিঙ্গ : পুৰুষ	CQG1196163 ফটো উপলব্ধ	212 নাম : নবিন কৈৰী পিতাৰ নাম: বাবুলাল কৈৰী ঘৰ নং : ৪৯০ বয়স : 62 লিঙ্গ : পুৰুষ	CQG1196174 ফটো উপলব্ধ	213 নাম : লিলমণি কৈৰী স্বামীৰ নাম: নবিন কৈৰী ঘৰ নং : ৪৯০ বয়স : 52 লিঙ্গ : মহিলা	CQG1196185 ফটো উপলব্ধ
214 নাম : নয়ন কৈৰী পিতাৰ নাম: নবিন কৈৰী ঘৰ নং : ৪৯০ বয়স : 38 লিঙ্গ : পুৰুষ	CQG1200426 ফটো উপলব্ধ	215 নাম : চন্দ কৈৰী পিতাৰ নাম: নবিন কৈৰী ঘৰ নং : ৪৯০ বয়স : 33 লিঙ্গ : পুৰুষ	CQG0168682 ফটো উপলব্ধ	216 নাম : লতিকা তাঁতি স্বামীৰ নাম: বানার্চ তাঁতি ঘৰ নং : ৪৯২ বয়স : 46 লিঙ্গ : মহিলা	CQG1196221 ফটো উপলব্ধ
217 নাম : বানৰছী তাঁতি পিতাৰ নাম: ভাদু তাঁতি ঘৰ নং : ৪৯২ বয়স : 42 লিঙ্গ : পুৰুষ	CQG1196210 ফটো উপলব্ধ	218 নাম : ধনেশ্বৰ তাঁতি পিতাৰ নাম: বানার্ছ তাঁতি ঘৰ নং : ৪৯২ বয়স : 22 লিঙ্গ : পুৰুষ	CQG1285824 ফটো উপলব্ধ	219 নাম : বেন তাঁতি স্বামীৰ নাম: লালচান্দ তাঁতি ঘৰ নং : ৪৯৩ বয়স : 55 লিঙ্গ : মহিলা	CQG1196243 ফটো উপলব্ধ
220 নাম : মাইন তাঁতি স্বামীৰ নাম: সোবিলাল তাঁতি ঘৰ নং : 493 বয়স : 43 লিঙ্গ : মহিলা	CQG0394940 ফটো উপলব্ধ	221 নাম : চবিলাল তাতী পিতাৰ নাম: লালচন তাতী ঘৰ নং : ৪৯৩ বয়স : 36 লিঙ্গ : পুৰুষ	CQG1200551 ফটো উপলব্ধ	222 নাম : চন্দন তাতী পিতাৰ নাম: লালচন তাতী ঘৰ নং : ৪৯৩ বয়স : 32 লিঙ্গ : পুৰুষ	CQG0168583 ফটো উপলব্ধ
223 নাম : খত গোৱালা তাঁতি স্বামীৰ নাম: চন্দন তাঁতি ঘৰ নং : ৪৯৩ বয়স : 30 লিঙ্গ : মহিলা	CQG1285923 ফটো উপলব্ধ	224 নাম : পুষ্পা তচা স্বামীৰ নাম: ৰাজেশ তচা ঘৰ নং : ৪৯৪ বয়স : 39 লিঙ্গ : মহিলা	CQG1196276 ফটো উপলব্ধ	225 নাম : আবিনাশ তচা পিতাৰ নাম: ৰাজেশ তচা ঘৰ নং : ৪৯৪ বয়স : 27 লিঙ্গ : পুৰুষ	CQG0168724 ফটো উপলব্ধ
226 নাম : বাবল তচা পিতাৰ নাম: ৰাজেশ তচা ঘৰ নং : ৪৯৪ বয়স : 25 লিঙ্গ : পুৰুষ	CQG0456046 ফটো উপলব্ধ	227 নাম : প্ৰকাশ কৈৰী পিতাৰ নাম: নবিন কৈৰী ঘৰ নং : 495 বয়স : 42 লিঙ্গ : পুৰুষ	CQG1196196 ফটো উপলব্ধ	228 নাম : আশা কৈৰী স্বামীৰ নাম: প্ৰকাশ কৈৰী ঘৰ নং : 495 বয়স : 38 লিঙ্গ : মহিলা	CQG1932167 ফটো উপলব্ধ
229 নাম : চেৰেল ভূমিজ পিতাৰ নাম: প্ৰদীপ ভূমিজ ঘৰ নং : ৪৯৬ বয়স : 39 লিঙ্গ : পুৰুষ	CQG1196298 ফটো উপলব্ধ	230 নাম : মিনতি ভূমিজ স্বামীৰ নাম: চেৰেল ভূমিজ ঘৰ নং : ৪৯৬ বয়স : 35 লিঙ্গ : মহিলা	CQG1196301 ফটো উপলব্ধ	231 নাম : পান ভূমিজ স্বামীৰ নাম: জাবু ভূমিজ ঘৰ নং : ৪৯৬ক বয়স : 52 লিঙ্গ : মহিলা	CQG1196312 ফটো উপলব্ধ
232 নাম : শান্ত মুণ্ডা স্বামীৰ নাম: নাহৰু মুণ্ডা ঘৰ নং : ৪৯৮ বয়স : 47 লিঙ্গ : মহিলা	CQG1196334 ফটো উপলব্ধ	233 নাম : মঞ্জু মুণ্ডা স্বামীৰ নাম: চামু মুণ্ডা ঘৰ নং : ৪৯৮ বয়স : 40 লিঙ্গ : মহিলা	CQG0567990 ফটো উপলব্ধ	234 নাম : সংগীতা মুণ্ডা স্বামীৰ নাম: ভদ্ৰ মুণ্ডা ঘৰ নং : ৪৯৮ বয়স : 30 লিঙ্গ : মহিলা	CQG1293448 ফটো উপলব্ধ
235 নাম : ভদ্ৰ মুণ্ডা পিতাৰ নাম: নাহৰু মুণ্ডা ঘৰ নং : ৪৯৮ বয়স : 29 লিঙ্গ : পুৰুষ	CQG1293414 ফটো উপলব্ধ	236 নাম : অজয় মুণ্ডা পিতাৰ নাম: নাহৰু মুণ্ডা ঘৰ নং : ৪৯৮ বয়স : 24 লিঙ্গ : পুৰুষ	CQG0566059 ফটো উপলব্ধ	237 নাম : যমুনা মুদি স্বামীৰ নাম: পদ্মাপতি মুদি ঘৰ নং : ৪৯৯ বয়স : 47 লিঙ্গ : মহিলা	CQG0168450 ফটো উপলব্ধ
238 নাম : অশোক মুদি পিতাৰ নাম: হৰিনাথ মুদি ঘৰ নং : ৪৯৯ বয়স : 44 লিঙ্গ : পুৰুষ	CQG1196367 ফটো উপলব্ধ	239 নাম : চুনিলা মোদি পিতাৰ নাম: পদ্মা মোদি ঘৰ নং : ৪৯৯ বয়স : 31 লিঙ্গ : পুৰুষ	CQG0495523 ফটো উপলব্ধ	240 নাম : জোনালী মুদী পিতাৰ নাম: পদ্মা মুদী ঘৰ নং : 499 বয়স : 25 লিঙ্গ : মহিলা	CQG1974963 ফটো উপলব্ধ



241 নাম : প্রভাবতী মুদি স্বামীৰ নাম: চুনলী মুদি ঘৰ নং : 499 বয়স : 23 লিঙ্গ : মহিলা	DAS0081810 ফটো উপলব্ধ	242 নাম : অশোক কৈৰী পিতাৰ নাম: মোহন লাল কৈৰী ঘৰ নং : ৫০০ বয়স : 56 লিঙ্গ : পুৰুষ	CQG1196390 ফটো উপলব্ধ	243 নাম : মমিতা গুপ্তা কৈৰী পিতাৰ নাম: অশোক কৈৰী ঘৰ নং : ৫০০ বয়স : 39 লিঙ্গ : মহিলা	CQG1931993 ফটো উপলব্ধ
244 নাম : সঞ্জয় কৈৰী পিতাৰ নাম: দয়্যারাম কৈৰী ঘৰ নং : ৫০০ বয়স : 35 লিঙ্গ : পুৰুষ	CQG1196403 ফটো উপলব্ধ	245 নাম : প্রতিমা কৈৰী স্বামীৰ নাম: কবিনাথ কৈৰী ঘৰ নং : ৫০১ বয়স : 41 লিঙ্গ : মহিলা	CQG1196414 ফটো উপলব্ধ	246 নাম : জিতেন গৌৱালা মাতৃৰ নাম: মনেশ্বৰী গৌৱালা ঘৰ নং : ৫০১ বয়স : 33 লিঙ্গ : পুৰুষ	CQG1196425 ফটো উপলব্ধ
247 নাম : বিউটি কৈৰী পিতাৰ নাম: কবিনাথ কৈৰী ঘৰ নং : ৫০১ বয়স : 22 লিঙ্গ : মহিলা	CQG1293554 ফটো উপলব্ধ	248 নাম : চুইটি কৈৰী পিতাৰ নাম: কবিনাথ কৈৰী ঘৰ নং : 501 বয়স : 19 লিঙ্গ : মহিলা	DAS0080671 ফটো উপলব্ধ	249 নাম : গংগী ভূমিজ স্বামীৰ নাম: বিভিষণ ভূমিজ ঘৰ নং : ৫০২ বয়স : 52 লিঙ্গ : মহিলা	CQG1196447 ফটো উপলব্ধ
250 নাম : কিৰন তাচা পিতাৰ নাম: মনা তাচা ঘৰ নং : ৫০২ বয়স : 41 লিঙ্গ : পুৰুষ	CQG0405670 ফটো উপলব্ধ	251 নাম : বাজেশু ভূমিজ পিতাৰ নাম: নিৰাম ভূমিজ ঘৰ নং : ৫০২ বয়স : 35 লিঙ্গ : পুৰুষ	CQG1200335 ফটো উপলব্ধ	252 নাম : গগৈ ভূমিজ পিতাৰ নাম: বিভিষণ ভূমিজ ঘৰ নং : ৫০২ বয়স : 35 লিঙ্গ : পুৰুষ	CQG1196469 ফটো উপলব্ধ
253 নাম : সাবিত্ৰী তাচা স্বামীৰ নাম: কিৰণ তাচা ঘৰ নং : ৫০২ বয়স : 33 লিঙ্গ : মহিলা	CQG0405001 ফটো উপলব্ধ	254 নাম : মিতালী তচা পিতাৰ নাম: কিৰণ তচা ঘৰ নং : 502 বয়স : 19 লিঙ্গ : মহিলা	DAS0081638 ফটো উপলব্ধ	255 নাম : কৃতী মুন্দা পিতাৰ নাম: পৰশুৰাম মুন্দা ঘৰ নং : ৫০২ক বয়স : 30 লিঙ্গ : মহিলা	CQG0405431 ফটো উপলব্ধ
256 নাম : আৰিচ মুন্দা পিতাৰ নাম: পৰশুৰাম মুন্দা ঘৰ নং : ৫০২ক বয়স : 26 লিঙ্গ : পুৰুষ	CQG0405480 ফটো উপলব্ধ	257 নাম : সুমিত্ৰা মুণ্ডা স্বামীৰ নাম: পৰশুৰাম মুণ্ডা ঘৰ নং : ৫০২ক বয়স : 37 লিঙ্গ : মহিলা	CQG1196481 ফটো উপলব্ধ	258 নাম : মংলু কৈৰী পিতাৰ নাম: কাবুল কৈৰী ঘৰ নং : ৫০৩ বয়স : 52 লিঙ্গ : পুৰুষ	CQG1196516 ফটো উপলব্ধ
259 নাম : পিংকি কৈৰী স্বামীৰ নাম: মংলু কৈৰী ঘৰ নং : ৫০৩ বয়স : 25 লিঙ্গ : মহিলা	CQG1293562 ফটো উপলব্ধ	260 নাম : চুৰেখা কৈৰী স্বামীৰ নাম: বাবুল কৈৰী ঘৰ নং : ৫০৪ বয়স : 52 লিঙ্গ : মহিলা	CQG1196549 ফটো উপলব্ধ	261 নাম : লক্ষীয়া কৈৰী পিতাৰ নাম: বাবুল কৈৰী ঘৰ নং : ৫০৪ বয়স : 32 লিঙ্গ : পুৰুষ	CQG1200448 ফটো উপলব্ধ
262 নাম : সুকমতি কৈৰী পিতাৰ নাম: বাবুল কৈৰী ঘৰ নং : ৫০৪ বয়স : 32 লিঙ্গ : মহিলা	CQG0405522 ফটো উপলব্ধ	263 নাম : লক্ষী কৈৰী পিতাৰ নাম: বাবুল কৈৰী ঘৰ নং : ৫০৪ বয়স : 22 লিঙ্গ : মহিলা	CQG1264381 ফটো উপলব্ধ	264 নাম : কলিম আনচাৰী পিতাৰ নাম: ইছমাইল আনচাৰী ঘৰ নং : ৫০৫ বয়স : 45 লিঙ্গ : পুৰুষ	CQG1196550 ফটো উপলব্ধ
265 নাম : বেগম আনচাৰী স্বামীৰ নাম: কলিম আনচাৰী ঘৰ নং : ৫০৫ বয়স : 42 লিঙ্গ : মহিলা	CQG1196561 ফটো উপলব্ধ	266 নাম : নেহা আনচাৰী পিতাৰ নাম: কলিম আনচাৰী ঘৰ নং : ৫০৫ বয়স : 30 লিঙ্গ : মহিলা	CQG0168351 ফটো উপলব্ধ	267 নাম : হিনা আনচাৰী পিতাৰ নাম: কলিম আনচাৰী ঘৰ নং : 505 বয়স : 30 লিঙ্গ : মহিলা	CQG0356154 ফটো উপলব্ধ
268 নাম : মোস্কান আনচাৰী পিতাৰ নাম: কলিম আনচাৰী ঘৰ নং : 505 বয়স : 21 লিঙ্গ : মহিলা	CQG1959899 ফটো উপলব্ধ	269 নাম : নেইনা আনচাৰী পিতাৰ নাম: কলিম আনচাৰী ঘৰ নং : 505 বয়স : 21 লিঙ্গ : মহিলা	CQG1959915 ফটো উপলব্ধ	270 নাম : ভান আনচাৰী স্বামীৰ নাম: অমিৰ আনচাৰী ঘৰ নং : ৫০৬ বয়স : 57 লিঙ্গ : মহিলা	CQG1196594 ফটো উপলব্ধ



বিধানসভা সমষ্টিৰ নম্বৰ আৰু নাম : 70-বিশ্বনাথ  
অংশৰ নম্বৰ আৰু নাম : 1-সাধাৰু চাহবাগিচা এফ এচ ১০/৯(বাকামবাৰী)

271 নাম : তাহেৰা আনচাৰী পিতাৰ নাম: আমিৰ আনচাৰী ঘৰ নং : ৫০৬ বয়স : 35 লিঙ্গ : মহিলা	CQG1196607 ফটো উপলব্ধ	272 নাম : নাজমা মুণ্ডা স্বামীৰ নাম: জইন মুণ্ডা ঘৰ নং : ৫০৬ বয়স : 33 লিঙ্গ : মহিলা	CQG0112649 ফটো উপলব্ধ	273 নাম : আনোৱাৰ আনচাৰী পিতাৰ নাম: আমিৰ আনচাৰী ঘৰ নং : 506 বয়স : 29 লিঙ্গ : পুৰুষ	CQG0285510 ফটো উপলব্ধ
274 নাম : ইনতাজ আনচাৰী পিতাৰ নাম: আমিৰ আনচাৰী ঘৰ নং : ৫০৬ বয়স : 24 লিঙ্গ : পুৰুষ	CQG0495549 ফটো উপলব্ধ	275 নাম : ভক্তি গড় স্বামীৰ নাম: দুৰ্লেন গড় ঘৰ নং : ৫০৭ বয়স : 72 লিঙ্গ : মহিলা	CQG1196618 ফটো উপলব্ধ	276 নাম : ৰাধা গড় স্বামীৰ নাম: পুনেশ্বৰ গড় ঘৰ নং : ৫০৭ বয়স : 47 লিঙ্গ : মহিলা	CQG1196630 ফটো উপলব্ধ
277 নাম : কেশব গড় পিতাৰ নাম: দুৰ্লেন গড় ঘৰ নং : ৫০৭ বয়স : 42 লিঙ্গ : পুৰুষ	CQG1196641 ফটো উপলব্ধ	278 নাম : পুনেশ্বৰ গড় পিতাৰ নাম: দুৰ্লেন গড় ঘৰ নং : ৫০৭ বয়স : 40 লিঙ্গ : পুৰুষ	CQG1196629 ফটো উপলব্ধ	279 নাম : প্ৰিয়ংকা গড় পিতাৰ নাম: কেশব গড় ঘৰ নং : ৫০৭ বয়স : 37 লিঙ্গ : পুৰুষ	CQG1196652 ফটো উপলব্ধ
280 নাম : গবিন্দা গড় পিতাৰ নাম: দুৰ্লেন গড় ঘৰ নং : ৫০৭ বয়স : 35 লিঙ্গ : পুৰুষ	CQG1196663 ফটো উপলব্ধ	281 নাম : মন্দি গড় স্বামীৰ নাম: গবিন্দা গড় ঘৰ নং : 507 বয়স : 28 লিঙ্গ : মহিলা	DAS0006973 ফটো উপলব্ধ	282 নাম : মনেশ গড় পিতাৰ নাম: পুনেশ্বৰ গড় ঘৰ নং : ৫০৭ বয়স : 23 লিঙ্গ : পুৰুষ	CQG0566315 ফটো উপলব্ধ
283 নাম : চাবিনা বেগম স্বামীৰ নাম: ফিৰোজ আনচাৰী ঘৰ নং : 508 বয়স : 35 লিঙ্গ : মহিলা	CQG0268136 ফটো উপলব্ধ	284 নাম : ফিৰোজ আনচাৰী পিতাৰ নাম: ইছমাইল আনচাৰী ঘৰ নং : 508 বয়স : 33 লিঙ্গ : পুৰুষ	CQG1196572 ফটো উপলব্ধ	285 নাম : হেম বাউৰী পিতাৰ নাম: মহাবীৰ বাউৰী ঘৰ নং : ৫১১ বয়স : 44 লিঙ্গ : মহিলা	CQG0508036 ফটো উপলব্ধ
286 নাম : বেলবতী বাউৰী স্বামীৰ নাম: অশোক বাউৰী ঘৰ নং : ৫১১ বয়স : 42 লিঙ্গ : মহিলা	CQG1196696 ফটো উপলব্ধ	287 নাম : ক্ষীৰোদা বাউৰী পিতাৰ নাম: কালিপদ বাউৰী ঘৰ নং : ৫১১ বয়স : 37 লিঙ্গ : মহিলা	CQG1196710 ফটো উপলব্ধ	288 নাম : সন্ধ্যা বাউৰী স্বামীৰ নাম: ৰাজু বাউৰী ঘৰ নং : ৫১১ বয়স : 36 লিঙ্গ : মহিলা	CQG0468314 ফটো উপলব্ধ
289 নাম : ৰাজু বাউৰী পিতাৰ নাম: কালিপদ বাউৰী ঘৰ নং : ৫১১ বয়স : 33 লিঙ্গ : পুৰুষ	CQG0454884 ফটো উপলব্ধ	290 নাম : তাৰা বাউৰী স্বামীৰ নাম: মংগল বাউৰী ঘৰ নং : ৫১১ বয়স : 33 লিঙ্গ : মহিলা	CQG0497461 ফটো উপলব্ধ	291 নাম : মামণি তাঁতি স্বামীৰ নাম: দুৰ্লু তাঁতি ঘৰ নং : ৫১৪ বয়স : 42 লিঙ্গ : মহিলা	CQG1196732 ফটো উপলব্ধ
292 নাম : উত্তম তাঁতি পিতাৰ নাম: দুৰ্লু তাঁতি ঘৰ নং : ৫১৪ বয়স : 32 লিঙ্গ : পুৰুষ	CQG0168260 ফটো উপলব্ধ	293 নাম : জ্যোতি ৰাজগুড় তাঁতি স্বামীৰ নাম: কৃষ্ণ তাঁতি ঘৰ নং : 514 বয়স : 27 লিঙ্গ : মহিলা	DAS0006890 ফটো উপলব্ধ	294 নাম : কৃষ্ণা তাঁতি পিতাৰ নাম: দুৰ্লু তাঁতি ঘৰ নং : ৫১৪ বয়স : 26 লিঙ্গ : পুৰুষ	CQG0445221 ফটো উপলব্ধ
295 নাম : লক্ষ্মীমণি তাঁতি স্বামীৰ নাম: উত্তম তাঁতি ঘৰ নং : ৫১৪ বয়স : 25 লিঙ্গ : মহিলা	CQG0445742 ফটো উপলব্ধ	296 নাম : পূৰ্ণিমা তাঁতি মাতৃৰ নাম: মামণি তাঁতি ঘৰ নং : 514 বয়স : 24 লিঙ্গ : মহিলা	CQG1961523 ফটো উপলব্ধ	297 নাম : ৰীণা তচা স্বামীৰ নাম: জয়চান তচা ঘৰ নং : ৫১৬ বয়স : 52 লিঙ্গ : মহিলা	CQG1196754 ফটো উপলব্ধ
298 নাম : কালু তচা পিতাৰ নাম: ভূৱন তচা ঘৰ নং : ৫১৭ বয়স : 44 লিঙ্গ : মহিলা	CQG0269399 ফটো উপলব্ধ	299 নাম : বলই গড় পিতাৰ নাম: মনো গড় ঘৰ নং : ৫১৮ বয়স : 47 লিঙ্গ : পুৰুষ	CQG1196798 ফটো উপলব্ধ	300 নাম : প্ৰেমন্যুথ কেৰী পিতাৰ নাম: কমল কেৰী ঘৰ নং : ৫১৯ বয়স : 47 লিঙ্গ : পুৰুষ	CQG1196801 ফটো উপলব্ধ



বিধানসভা সমষ্টিৰ নম্বৰ আৰু নাম : 70-বিশ্বনাথ  
অংশৰ নম্বৰ আৰু নাম : 1-সাধাৰু চাহবাগিচা এফ এচ ১০/৯(বাকামবাৰী)

301 নাম : চম্পা কলিতা কৈৰী স্বামীৰ নাম: প্ৰেমনাথ কৈৰী ঘৰ নং : ৫১৯ বয়স : 47 লিঙ্গ : মহিলা	CQG0577213 ফটো উপলব্ধ	302 নাম : ভগুমণি কৈৰী পিতাৰ নাম: প্ৰেমনাথ কৈৰী ঘৰ নং : ৫১৯ বয়স : 22 লিঙ্গ : পুৰুষ	CQG1264332 ফটো উপলব্ধ	303 নাম : মানস জ্যোতি কৈৰী পিতাৰ নাম: প্ৰেমনাথ কৈৰী ঘৰ নং : 519 বয়স : 20 লিঙ্গ : পুৰুষ	DAS0006775 ফটো উপলব্ধ
304 নাম : গোলক বাউৰী পিতাৰ নাম: বাবুলাল বাউৰী ঘৰ নং : ৫২০ বয়স : 47 লিঙ্গ : পুৰুষ	CQG1196823 ফটো উপলব্ধ	305 নাম : বেনকা বাউৰী স্বামীৰ নাম: গোলক বাউৰী ঘৰ নং : ৫২০ বয়স : 42 লিঙ্গ : মহিলা	CQG1196834 ফটো উপলব্ধ	306 নাম : বাধেশ্যাম বাউৰী পিতাৰ নাম: গোলক বাউৰী ঘৰ নং : ৫২০ বয়স : 29 লিঙ্গ : পুৰুষ	CQG0270058 ফটো উপলব্ধ
307 নাম : জোনাকী বাউৰী স্বামীৰ নাম: বাধেশ্যাম বাউৰী ঘৰ নং : ৫২০ বয়স : 28 লিঙ্গ : মহিলা	CQG1181510 ফটো উপলব্ধ	308 নাম : অবিনাছ বাউৰী পিতাৰ নাম: জগত বাউৰী ঘৰ নং : 521 বয়স : 20 লিঙ্গ : পুৰুষ	DAS0006916 ফটো উপলব্ধ	309 নাম : দুলাৰী গোৱালা স্বামীৰ নাম: কুশ গোৱালা ঘৰ নং : ৫২২ বয়স : 42 লিঙ্গ : মহিলা	CQG1195411 ফটো উপলব্ধ
310 নাম : দীননাথ বাউৰী পিতাৰ নাম: জীৱন বাউৰী ঘৰ নং : ৫২২ বয়স : 38 লিঙ্গ : পুৰুষ	CQG0168674 ফটো উপলব্ধ	311 নাম : কুছব বাউৰী পিতাৰ নাম: জীৱন বাউৰী ঘৰ নং : ৫২২ বয়স : 36 লিঙ্গ : পুৰুষ	CQG1196889 ফটো উপলব্ধ	312 নাম : গঙ্গা বাউৰী পিতাৰ নাম: জীৱন বাউৰী ঘৰ নং : ৫২২ বয়স : 31 লিঙ্গ : মহিলা	CQG0168641 ফটো উপলব্ধ
313 নাম : ৰাজেশ তান্তি পিতাৰ নাম: মাণিৰাম তান্তি ঘৰ নং : ৫২২ক বয়স : 47 লিঙ্গ : পুৰুষ	CQG1196890 ফটো উপলব্ধ	314 নাম : বুদ্ধিগী গড় স্বামীৰ নাম: চুতু গড় ঘৰ নং : ৫২৩ বয়স : 52 লিঙ্গ : মহিলা	CQG1196925 ফটো উপলব্ধ	# 315 নাম : গোলাপী তান্তি স্বামীৰ নাম: ৰাজেশ তান্তি ঘৰ নং : 211 বয়স : 42 লিঙ্গ : মহিলা	CQG1196903 ফটো উপলব্ধ
316 নাম : অলবিনা বাউৰী স্বামীৰ নাম: ৰাজেন বাউৰী ঘৰ নং : ৫২৩ বয়স : 36 লিঙ্গ : মহিলা	CQG0454793 ফটো উপলব্ধ	317 নাম : মৰমী বাউৰী স্বামীৰ নাম: ভূপেন বাউৰী ঘৰ নং : ৫২৩খ বয়স : 33 লিঙ্গ : মহিলা	CQG0168492 ফটো উপলব্ধ	318 নাম : লক্ষ্মিগণি বাউৰী স্বামীৰ নাম: কন্দু বাউৰী ঘৰ নং : ৫২৩গ বয়স : 65 লিঙ্গ : মহিলা	CQG1196969 ফটো উপলব্ধ
319 নাম : ভূপেন বাউৰী পিতাৰ নাম: পাতঙ্গা বাউৰী ঘৰ নং : ৫২৩খ বয়স : 42 লিঙ্গ : পুৰুষ	CQG1196947 ফটো উপলব্ধ	320 নাম : মণি বাউৰী স্বামীৰ নাম: ৰতন বাউৰী ঘৰ নং : ৫২৩ক বয়স : 39 লিঙ্গ : মহিলা	CQG1196936 ফটো উপলব্ধ	321 নাম : ৰাজেন বাউৰী পিতাৰ নাম: কন্দু বাউৰী ঘৰ নং : ৫২৩গ বয়স : 39 লিঙ্গ : পুৰুষ	CQG1196970 ফটো উপলব্ধ
322 নাম : ভাৰতী মিৰ্কা স্বামীৰ নাম: ৰাজেন মিৰ্কা ঘৰ নং : ৫২৪ বয়স : 30 লিঙ্গ : মহিলা	CQG1286053 ফটো উপলব্ধ	323 নাম : জীৰা কন্দ স্বামীৰ নাম: উজ্জল কন্দ ঘৰ নং : ৫২৫ বয়স : 62 লিঙ্গ : মহিলা	CQG1196981 ফটো উপলব্ধ	E2 324 নাম : ৰীতা কন্দ স্বামীৰ নাম: মাঠু কন্দ ঘৰ নং : ৫২৫ বয়স : 60 লিঙ্গ : মহিলা	CQG1293422 ফটো উপলব্ধ
325 নাম : মাঠু কন্দ পিতাৰ নাম: উজ্জল কন্দ ঘৰ নং : ৫২৫ বয়স : 35 লিঙ্গ : পুৰুষ	CQG1196992 ফটো উপলব্ধ	326 নাম : মাজুৰা মুণ্ডা পিতাৰ নাম: ৰাজেশ মুণ্ডা ঘৰ নং : ৫২৬ বয়স : 42 লিঙ্গ : পুৰুষ	CQG1197008 ফটো উপলব্ধ	327 নাম : সীতা মুণ্ডা স্বামীৰ নাম: মাজুৰা মুণ্ডা ঘৰ নং : ৫২৬ বয়স : 38 লিঙ্গ : মহিলা	CQG1197019 ফটো উপলব্ধ
328 নাম : তাৰা মুণ্ডা স্বামীৰ নাম: মাজুৰা মুণ্ডা ঘৰ নং : ৫২৬ বয়স : 36 লিঙ্গ : মহিলা	CQG1181494 ফটো উপলব্ধ	E 329 নাম : সুকমাৰী পাচি স্বামীৰ নাম: বিজয় পাচি ঘৰ নং : ৫২৭ বয়স : 55 লিঙ্গ : মহিলা	CQG1197042 ফটো উপলব্ধ	330 নাম : গীতা পাচি স্বামীৰ নাম: জয়ৰাম পাচি ঘৰ নং : 527 বয়স : 36 লিঙ্গ : মহিলা	CQG1961457 ফটো উপলব্ধ



331	CQG1197053	ফটো উপলব্ধ	332	CQG1197064	ফটো উপলব্ধ	333	CQG1197075	ফটো উপলব্ধ
নাম : জয়ৰাম জয়ৰাম পাচি পিতাৰ নাম: বিজয় পাচি ঘৰ নং : ৫২৭ বয়স : 35 লিঙ্গ : পুৰুষ			নাম : বাধা মিন্দা স্বামীৰ নাম: ফিৰটা মিন্দা ঘৰ নং : ৫২৮ বয়স : 65 লিঙ্গ : মহিলা			নাম : জয় মিন্দা পিতাৰ নাম: ফিৰটা মিন্দা ঘৰ নং : ৫২৮ বয়স : 37 লিঙ্গ : পুৰুষ		
334	CQG1197086	ফটো উপলব্ধ	335	CQG0405852	ফটো উপলব্ধ	336	CQG0405746	ফটো উপলব্ধ
নাম : লক্ষী মিন্দা স্বামীৰ নাম: জয় মিন্দা ঘৰ নং : ৫২৮ বয়স : 35 লিঙ্গ : মহিলা			নাম : কাতিক মিন্দা পিতাৰ নাম: জয় মিন্দা ঘৰ নং : ৫২৮ বয়স : 26 লিঙ্গ : পুৰুষ			নাম : গীতা মুন্দা স্বামীৰ নাম: বাজু মুন্দা ঘৰ নং : ৫২৮ বয়স : 39 লিঙ্গ : মহিলা		
337	CQG1181544	ফটো উপলব্ধ	338	CQG1197100	ফটো উপলব্ধ	339	CQG1194565	ফটো উপলব্ধ
নাম : কল্যাণী সিং স্বামীৰ নাম: দেৱ কুমাৰ সিং ঘৰ নং : ৫২৮ বয়স : 32 লিঙ্গ : মহিলা			নাম : দুকা মুণ্ডা পিতাৰ নাম: চুগেন মুণ্ডা ঘৰ নং : ৫২৮ বয়স : 36 লিঙ্গ : পুৰুষ			নাম : নাগিতা মুণ্ডা স্বামীৰ নাম: দুকা মুণ্ডা ঘৰ নং : ৫২৮ বয়স : 35 লিঙ্গ : মহিলা		
340	CQG1197111	ফটো উপলব্ধ	341	CQG1197122	ফটো উপলব্ধ	342	CQG1197133	ফটো উপলব্ধ
নাম : বাজু মুণ্ডা পিতাৰ নাম: সুগেন মুন্দা ঘৰ নং : ৫২৮ বয়স : 32 লিঙ্গ : পুৰুষ			নাম : চাৰিমু মুণ্ডা স্বামীৰ নাম: আব্বাৰাম মুণ্ডা ঘৰ নং : ৫২৯ বয়স : 57 লিঙ্গ : মহিলা			নাম : অনিল মুণ্ডা পিতাৰ নাম: আব্বাৰাম মুণ্ডা ঘৰ নং : ৫২৯ বয়স : 37 লিঙ্গ : পুৰুষ		
343	CQG1197155	ফটো উপলব্ধ	344	CQG0168963	ফটো উপলব্ধ	E 345	CQG0168930	ফটো উপলব্ধ
নাম : যমুনা কদমবংশী স্বামীৰ নাম: তিকলু কদমবংশী ঘৰ নং : ৫২৯ বয়স : 37 লিঙ্গ : মহিলা			নাম : হীৰ কদমবংশী পিতাৰ নাম: প্ৰদীপ কদমবংশী ঘৰ নং : ৫৩০ বয়স : 41 লিঙ্গ : পুৰুষ			নাম : ললিতা কদমবংশী স্বামীৰ নাম: হীৰ কদমবংশী ঘৰ নং : ৫৩০ বয়স : 39 লিঙ্গ : মহিলা		
346	CQG1197188	ফটো উপলব্ধ	347	CQG0270736	ফটো উপলব্ধ	348	CQG1197202	ফটো উপলব্ধ
নাম : বীৰ কদমবংশী পিতাৰ নাম: প্ৰদীপ কদমবংশী ঘৰ নং : ৫৩০ বয়স : 35 লিঙ্গ : পুৰুষ			নাম : ৰুপটি চাউৰা কদমবংশী স্বামীৰ নাম: ধীৰু কদমবংশী ঘৰ নং : ৫৩০ বয়স : 31 লিঙ্গ : মহিলা			নাম : নাৰায়ণ কুমী পিতাৰ নাম: বুধু ৰাম কুমী ঘৰ নং : ৫৩১ বয়স : 49 লিঙ্গ : পুৰুষ		
349	CQG1197213	ফটো উপলব্ধ	350	CQG1932134	ফটো উপলব্ধ	351	CQG0115758	ফটো উপলব্ধ
নাম : লক্ষী কুমী স্বামীৰ নাম: নাৰায়ণ কুমী ঘৰ নং : ৫৩১ বয়স : 42 লিঙ্গ : মহিলা			নাম : মহেশ কুমী পিতাৰ নাম: নাৰায়ণ কুমী ঘৰ নং : ৫৩১ বয়স : 30 লিঙ্গ : পুৰুষ			নাম : অমৰীতা কুমী স্বামীৰ নাম: মহেশ কুমী ঘৰ নং : ৫৩১ বয়স : 28 লিঙ্গ : মহিলা		
352	CQG0285460	ফটো উপলব্ধ	353	CQG1161330	ফটো উপলব্ধ	354	CQG1197235	ফটো উপলব্ধ
নাম : আৰতী কুমী স্বামীৰ নাম: পবন কুমী ঘৰ নং : 531 বয়স : 28 লিঙ্গ : মহিলা			নাম : চন্দ্ৰ কুমী পিতাৰ নাম: নাৰায়ণ কুমী ঘৰ নং : ৫৩১ বয়স : 28 লিঙ্গ : পুৰুষ			নাম : পান্ত কুমী স্বামীৰ নাম: মোহন কুমী ঘৰ নং : ৫৩১ বয়স : 47 লিঙ্গ : মহিলা		
355	CQG0270785	ফটো উপলব্ধ	356	CQG1197257	ফটো উপলব্ধ	357	CQG1197268	ফটো উপলব্ধ
নাম : পবন কুমী পিতাৰ নাম: মোহন কুমী ঘৰ নং : ৫৩১ বয়স : 29 লিঙ্গ : পুৰুষ			নাম : প্ৰাণসিং গড় পিতাৰ নাম: কালাৰাম গড় ঘৰ নং : ৫৩২ বয়স : 52 লিঙ্গ : পুৰুষ			নাম : লাল সিং গড় পিতাৰ নাম: কালাৰাম গড় ঘৰ নং : ৫৩২ বয়স : 49 লিঙ্গ : পুৰুষ		
358	CQG1197280	ফটো উপলব্ধ	359	CQG0270835	ফটো উপলব্ধ	360	CQG1197291	ফটো উপলব্ধ
নাম : বুধনী গড় স্বামীৰ নাম: পানিসিং গড় ঘৰ নং : ৫৩২ বয়স : 45 লিঙ্গ : মহিলা			নাম : ববিতা গড় স্বামীৰ নাম: ৰাজেশ গড় ঘৰ নং : ৫৩২ বয়স : 33 লিঙ্গ : মহিলা			নাম : ৰাজেশ গড় পিতাৰ নাম: পাণিসিং গড় ঘৰ নং : ৫৩২ বয়স : 32 লিঙ্গ : পুৰুষ		



361 নাম : নন্দেশ্বৰ গড় পিতাৰ নাম: কমল সিং গড়. ঘৰ নং : ৫৩২ বয়স : 31 লিঙ্গ : পুৰুষ	CQG1932098 ফটো উপলব্ধ	362 নাম : গনেশ গড় পিতাৰ নাম: প্ৰাণ সিং গড় ঘৰ নং : ৫৩২ বয়স : 31 লিঙ্গ : পুৰুষ	CQG1200368 ফটো উপলব্ধ	363 নাম : অনিতা গড় স্বামীৰ নাম: গনেশ গড় ঘৰ নং : ৫৩২ বয়স : 31 লিঙ্গ : মহিলা	CQG1932112 ফটো উপলব্ধ
364 নাম : দিপিকা গড় পিতাৰ নাম: লালসিং গড় ঘৰ নং : 532 বয়স : 21 লিঙ্গ : মহিলা	DAS0006767 ফটো উপলব্ধ	365 নাম : গনেশ তাঁতি পিতাৰ নাম: লক্ষণ তাঁতি ঘৰ নং : ৫৩৩ বয়স : 42 লিঙ্গ : পুৰুষ	CQG1197304 ফটো উপলব্ধ	366 নাম : কৃষ্ণ কুমী পিতাৰ নাম: বৃধৰাম কুমী ঘৰ নং : ৫৩৪ বয়স : 70 লিঙ্গ : পুৰুষ	CQG1197315 ফটো উপলব্ধ
367 নাম : কাঞ্চন কুমী স্বামীৰ নাম: লক্ষণ তাঁতি ঘৰ নং : ৫৩৪ বয়স : 52 লিঙ্গ : মহিলা	CQG1197326 ফটো উপলব্ধ	368 নাম : ভাস্কৰ কুমী পিতাৰ নাম: কৃষ্ণ কুমী ঘৰ নং : ৫৩৪ বয়স : 39 লিঙ্গ : পুৰুষ	CQG0484816 ফটো উপলব্ধ	369 নাম : শান্তা কুমী পিতাৰ নাম: কৃষ্ণ কুমী ঘৰ নং : ৫৩৪ বয়স : 36 লিঙ্গ : পুৰুষ	CQG0270918 ফটো উপলব্ধ
370 নাম : অনি কুমী স্বামীৰ নাম: ভাস্কৰ কুমী ঘৰ নং : ৫৩৪ বয়স : 35 লিঙ্গ : মহিলা	CQG0484840 ফটো উপলব্ধ	371 নাম : মৌচুমী কুমী স্বামীৰ নাম: শান্তা কুমী ঘৰ নং : ৫৩৪ বয়স : 34 লিঙ্গ : মহিলা	CQG0270926 ফটো উপলব্ধ	372 নাম : স্বৰ্ণা গড় স্বামীৰ নাম: নানু গড় ঘৰ নং : 535 বয়স : 22 লিঙ্গ : মহিলা	DAS0006825 ফটো উপলব্ধ
373 নাম : সীমা মুণ্ডা স্বামীৰ নাম: পাপু মুণ্ডা ঘৰ নং : 536 বয়স : 24 লিঙ্গ : মহিলা	DAS0006882 ফটো উপলব্ধ	374 নাম : পাপু মুণ্ডা পিতাৰ নাম: চুগেন মুণ্ডা ঘৰ নং : 536 বয়স : 22 লিঙ্গ : পুৰুষ	DAS0006742 ফটো উপলব্ধ	375 নাম : হৰদীপ সিং ৰাজপুত পিতাৰ নাম: জয় সিং ৰাজপুত ঘৰ নং : 537 বয়স : 35 লিঙ্গ : পুৰুষ	DAS0084202 ফটো উপলব্ধ
376 নাম : লীলা ৰাজপুত স্বামীৰ নাম: হৰদীপ সিং ৰাজপুত ঘৰ নং : 537 বয়স : 33 লিঙ্গ : মহিলা	DAS0081703 ফটো উপলব্ধ	377 নাম : জীতেন কুমী পিতাৰ নাম: সৌনাৰাম কুমী ঘৰ নং : ৫৩৮ বয়স : 35 লিঙ্গ : পুৰুষ	CQG1200459 ফটো উপলব্ধ	378 নাম : চনম কুমী স্বামীৰ নাম: বাবুল কুমী ঘৰ নং : ৫৩৮ বয়স : 35 লিঙ্গ : মহিলা	CQG0395442 ফটো উপলব্ধ
379 নাম : বাবুল কুমী পিতাৰ নাম: চনাৰাম কুমী ঘৰ নং : ৫৩৮ বয়স : 35 লিঙ্গ : পুৰুষ	CQG1197359 ফটো উপলব্ধ	380 নাম : অনিতা কুমী স্বামীৰ নাম: জীতেন কুমী ঘৰ নং : ৫৩৮ বয়স : 32 লিঙ্গ : মহিলা	CQG0116137 ফটো উপলব্ধ	# 381 নাম : জীনা কুমী স্বামীৰ নাম: সত্যম কুমী ঘৰ নং : 91 বয়স : 29 লিঙ্গ : মহিলা	CQG0405340 ফটো উপলব্ধ
382 নাম : সুৰজ কুমাৰ পিতাৰ নাম: অশোক কুমাৰ ঘৰ নং : 538 বয়স : 30 লিঙ্গ : পুৰুষ	CQG0285643 ফটো উপলব্ধ	383 নাম : চুলচনা মূন্দা পিতাৰ নাম: দুখু মূন্দা ঘৰ নং : ৫৩৮ ক বয়স : 31 লিঙ্গ : মহিলা	CQG0405407 ফটো উপলব্ধ	384 নাম : টাৰ্জেন মুণ্ডা পিতাৰ নাম: দুখু মুণ্ডা ঘৰ নং : 538 ক বয়স : 26 লিঙ্গ : পুৰুষ	CQG1959865 ফটো উপলব্ধ
385 নাম : ৰামসতী তাঁতি পিতাৰ নাম: টাৰ্জেন মুণ্ডা ঘৰ নং : 538 ক বয়স : 22 লিঙ্গ : মহিলা	CQG1959840 ফটো উপলব্ধ	# 386 নাম : কৃষ্ণ মুণ্ডা পিতাৰ নাম: দুখু মুণ্ডা ঘৰ নং : 538 বয়স : 21 লিঙ্গ : পুৰুষ	CQG1998749 ফটো উপলব্ধ	387 নাম : অশোক কুমাৰ পিতাৰ নাম: গুৰু কুমাৰ ঘৰ নং : ৫৩৮ ক বয়স : 57 লিঙ্গ : পুৰুষ	CQG1197371 ফটো উপলব্ধ
388 নাম : বেজন্তী কুমাৰ স্বামীৰ নাম: অশোক কুমাৰ ঘৰ নং : ৫৩৮ ক বয়স : 47 লিঙ্গ : মহিলা	CQG1197382 ফটো উপলব্ধ	389 নাম : বন্দা কৈৰী পিতাৰ নাম: শিবনাথ কৈৰী ঘৰ নং : ৫৩৯ বয়স : 57 লিঙ্গ : পুৰুষ	CQG1197406 ফটো উপলব্ধ	390 নাম : বুদ্ধিনী কৈৰী পিতাৰ নাম: শিবনাথ কৈৰী ঘৰ নং : 539 বয়স : 35 লিঙ্গ : মহিলা	CQG1975168 ফটো উপলব্ধ



বিধানসভা সমষ্টিৰ নম্বৰ আৰু নাম : 70-বিশ্বনাথ  
অংশৰ নম্বৰ আৰু নাম : 1-সাধাৰু চাহবাগিচা এফ এচ ১০/৯(বাকামবাৰী)

391 নাম : মঞ্জু মিৰ্চা স্বামীৰ নাম : অস্তিক মিৰ্চা ঘৰ নং : ৫৪০ বয়স : 44 লিঙ্গ : মহিলা	CQG1197428 ফটো উপলব্ধ	392 নাম : মনু কদমবংশী পিতাৰ নাম : নকুল কদমবংশী ঘৰ নং : ৫৪১ বয়স : 67 লিঙ্গ : পুৰুষ	CQG1197439 ফটো উপলব্ধ	393 নাম : গণেশ গোৱালা পিতাৰ নাম : বিপিন গোৱালা ঘৰ নং : ৫৪২ বয়স : 38 লিঙ্গ : পুৰুষ	CQG0116996 ফটো উপলব্ধ
E 394 নাম : বামদিল পাচি পিতাৰ নাম : বদ পাচি ঘৰ নং : ৫৪৩ বয়স : 67 লিঙ্গ : পুৰুষ	CQG1197473 ফটো উপলব্ধ	395 নাম : বেবতী পাচি স্বামীৰ নাম : বামদিল পাচি ঘৰ নং : ৫৪৩ বয়স : 57 লিঙ্গ : মহিলা	CQG1197484 ফটো উপলব্ধ	396 নাম : মনু পাচি পিতাৰ নাম : বামদিল পাচি ঘৰ নং : ৫৪৩ বয়স : 35 লিঙ্গ : মহিলা	CQG1197495 ফটো উপলব্ধ
397 নাম : লক্ষী কল স্বামীৰ নাম : পুৰণ কল ঘৰ নং : ৫৪৪ বয়স : 62 লিঙ্গ : মহিলা	CQG1197519 ফটো উপলব্ধ	398 নাম : জগদীশ কল পিতাৰ নাম : পুৰণ কল ঘৰ নং : ৫৪৪ বয়স : 42 লিঙ্গ : পুৰুষ	CQG1197520 ফটো উপলব্ধ	399 নাম : কৃষ্ণ কৰ্মকাৰ পিতাৰ নাম : কান্দুৰা কৰ্মকাৰ ঘৰ নং : ৫৪৫ বয়স : 47 লিঙ্গ : পুৰুষ	CQG1197564 ফটো উপলব্ধ
400 নাম : সুকুমণি কৰ্মকাৰ স্বামীৰ নাম : কৃষ্ণ কৰ্মকাৰ ঘৰ নং : ৫৪৫ বয়স : 42 লিঙ্গ : মহিলা	CQG1197575 ফটো উপলব্ধ	401 নাম : সীতা কৰ্মকাৰ পিতাৰ নাম : কৃষ্ণ কৰ্মকাৰ ঘৰ নং : 545 বয়স : 26 লিঙ্গ : মহিলা	CQG0285783 ফটো উপলব্ধ	402 নাম : তুলসী গোৱালা কৰ্মকাৰ স্বামীৰ নাম : ৰাজ কুমাৰ কৰ্মকাৰ ঘৰ নং : ৫৪৫ বয়স : 25 লিঙ্গ : মহিলা	CQG1285683 ফটো উপলব্ধ
403 নাম : ৰাজকুমাৰ কৰ্মকাৰ পিতাৰ নাম : কৃষ্ণ কৰ্মকাৰ ঘৰ নং : ৫৪৫ বয়স : 24 লিঙ্গ : পুৰুষ	CQG0456251 ফটো উপলব্ধ	404 নাম : মঞ্জিতা কৰ্মকাৰ পিতাৰ নাম : কৃষ্ণ কৰ্মকাৰ ঘৰ নং : 545 বয়স : 21 লিঙ্গ : মহিলা	DAS0049817 ফটো উপলব্ধ	405 নাম : সুকুমণি তাঁতি স্বামীৰ নাম : প্ৰফুল্ল তাঁতি ঘৰ নং : ৫৪৬ বয়স : 37 লিঙ্গ : মহিলা	CQG1197586 ফটো উপলব্ধ
406 নাম : হেমা তাঁতি পিতাৰ নাম : প্ৰফুল্ল তাঁতি ঘৰ নং : ৫৪৬ বয়স : 35 লিঙ্গ : মহিলা	CQG0271809 ফটো উপলব্ধ	407 নাম : আগষ্ট তাঁতি পিতাৰ নাম : প্ৰফুল্ল তাঁতি ঘৰ নং : ৫৪৬ বয়স : 33 লিঙ্গ : পুৰুষ	CQG0271817 ফটো উপলব্ধ	408 নাম : মাজনি তাঁতি স্বামীৰ নাম : আগষ্ট তাঁতি ঘৰ নং : ৫৪৬ বয়স : 29 লিঙ্গ : মহিলা	CQG0271858 ফটো উপলব্ধ
409 নাম : জোনাকী লুধী স্বামীৰ নাম : কৃষ্ণ লুধী ঘৰ নং : ৫৪৭ বয়স : 52 লিঙ্গ : মহিলা	CQG1197597 ফটো উপলব্ধ	410 নাম : লক্ষী লোধি পিতাৰ নাম : সমাৰু লুধী ঘৰ নং : ৫৪৭ বয়স : 47 লিঙ্গ : মহিলা	CQG1197600 ফটো উপলব্ধ	411 নাম : মীনা ওৰাং স্বামীৰ নাম : বুধৰাম ওৰাং ঘৰ নং : ৫৪৮ বয়স : 46 লিঙ্গ : মহিলা	CQG0566273 ফটো উপলব্ধ
412 নাম : অমল ওৰাং পিতাৰ নাম : দডে ওৰাং ঘৰ নং : ৫৪৮ বয়স : 42 লিঙ্গ : পুৰুষ	CQG1197644 ফটো উপলব্ধ	413 নাম : বুধৰাম ওৰাং পিতাৰ নাম : দডে ওৰাং ঘৰ নং : ৫৪৮ বয়স : 31 লিঙ্গ : পুৰুষ	CQG0271908 ফটো উপলব্ধ	E 414 নাম : ৰমেশ কদমবংশী পিতাৰ নাম : হাগ্ৰো কদমবংশী ঘৰ নং : ৫৪৯ বয়স : 52 লিঙ্গ : পুৰুষ	CQG1197666 ফটো উপলব্ধ
415 নাম : শুকু কদমবংশী পিতাৰ নাম : হাগ্ৰো কদমবংশী ঘৰ নং : ৫৪৯ বয়স : 45 লিঙ্গ : পুৰুষ	CQG1197677 ফটো উপলব্ধ	416 নাম : হেমন্ত বাউৰী পিতাৰ নাম : বেহু বাউৰী ঘৰ নং : 549 বয়স : 29 লিঙ্গ : পুৰুষ	CQG0587667 ফটো উপলব্ধ	417 নাম : উমেশ কদমবংশী পিতাৰ নাম : ৰমেন কদমবংশী ঘৰ নং : 549 বয়স : 19 লিঙ্গ : পুৰুষ	DAS0122861 ফটো উপলব্ধ
418 নাম : সঞ্জয় কদমবংশী পিতাৰ নাম : বিপিন কদমবংশী ঘৰ নং : ৫৫০ বয়স : 42 লিঙ্গ : পুৰুষ	CQG1197702 ফটো উপলব্ধ	419 নাম : জয়মতী কদমবংশী স্বামীৰ নাম : সঞ্জয় কদম বংশী ঘৰ নং : ৫৫০ বয়স : 37 লিঙ্গ : মহিলা	CQG1197713 ফটো উপলব্ধ	420 নাম : চন্দ্ৰমণি ভূমিজ স্বামীৰ নাম : বিদ্যা সিং ভূমিজ ঘৰ নং : ৫৫১ বয়স : 62 লিঙ্গ : মহিলা	CQG1197735 ফটো উপলব্ধ



421	CQG1197746	নাম : মোহন ভূমিজ পিতাৰ নাম: বিদ্যুৎ সিং ভূমিজ ঘৰ নং : ৫৫১ বয়স : 36 লিঙ্গ : পুৰুষ	ফটো উপলব্ধ	422	CQG0405845	নাম : দীপা ভূঞা স্বামীৰ নাম: কৃষ্ণ ভূঞা ঘৰ নং : ৫১১ বয়স : 28 লিঙ্গ : মহিলা	ফটো উপলব্ধ	423	CQG1197779	নাম : জোনাকী টংলা স্বামীৰ নাম: দুৰ্গা টংলা ঘৰ নং : ৫৫২ বয়স : 47 লিঙ্গ : মহিলা	ফটো উপলব্ধ
424	CQG1197804	নাম : অনামিকা মুন্দা স্বামীৰ নাম: গকুল মুন্দা ঘৰ নং : ৫৫৩ বয়স : 35 লিঙ্গ : মহিলা	ফটো উপলব্ধ	425	CQG1197815	নাম : দুৰ্গাবতী কুৰ্মী স্বামীৰ নাম: বাৰ্জু কুৰ্মী ঘৰ নং : ৫৫৪ বয়স : 52 লিঙ্গ : মহিলা	ফটো উপলব্ধ	426	CQG1932043	নাম : প্ৰকাশ কুৰ্মী পিতাৰ নাম: বাৰ্জু কুৰ্মী ঘৰ নং : ৫৫৪ বয়স : 36 লিঙ্গ : পুৰুষ	ফটো উপলব্ধ
427	CQG1932065	নাম : ওম প্ৰকাশ কুৰ্মী পিতাৰ নাম: বাৰ্জু কুৰ্মী ঘৰ নং : ৫৫৪ বয়স : 35 লিঙ্গ : পুৰুষ	ফটো উপলব্ধ	428	CQG1932076	নাম : দুৰ্গা কুৰ্মী স্বামীৰ নাম: প্ৰকাশ কুৰ্মী ঘৰ নং : ৫৫৪ বয়স : 34 লিঙ্গ : মহিলা	ফটো উপলব্ধ	429	CQG1932087	নাম : গোলাপী কুৰ্মী স্বামীৰ নাম: ওম প্ৰকাশ কুৰ্মী ঘৰ নং : ৫৫৪ বয়স : 34 লিঙ্গ : মহিলা	ফটো উপলব্ধ
430	CQG0168443	নাম : মঞ্জলী কুৰ্মী স্বামীৰ নাম: প্ৰকাশ কুৰ্মী ঘৰ নং : ৫৫৪ বয়স : 33 লিঙ্গ : মহিলা	ফটো উপলব্ধ	431	CQG1932032	নাম : সঞ্জু কুৰ্মী পিতাৰ নাম: কেশব কুৰ্মী ঘৰ নং : ৫৫৪ বয়স : 33 লিঙ্গ : পুৰুষ	ফটো উপলব্ধ	432	CQG1932145	নাম : জয়ন্ত তান্তি পিতাৰ নাম: সহদেব তান্তি ঘৰ নং : ৫৫৫ বয়স : 30 লিঙ্গ : পুৰুষ	ফটো উপলব্ধ
433	CQG0457465	নাম : চুজিতা তান্তি স্বামীৰ নাম: জয়ন্ত তান্তি ঘৰ নং : ৫৫৫ বয়স : 29 লিঙ্গ : মহিলা	ফটো উপলব্ধ	434	CQG1197837	নাম : জীতেন তান্তি পিতাৰ নাম: দীলিপ তান্তি ঘৰ নং : ৫৫৬ বয়স : 47 লিঙ্গ : পুৰুষ	ফটো উপলব্ধ	435	CQG1197848	নাম : সুচিলা তান্তি স্বামীৰ নাম: জীতেন তান্তি ঘৰ নং : ৫৫৬ বয়স : 42 লিঙ্গ : মহিলা	ফটো উপলব্ধ
436	CQG1374032	নাম : অনিল মুণ্ডা পিতাৰ নাম: চুগেন মুণ্ডা ঘৰ নং : ৫৫৭ বয়স : 27 লিঙ্গ : পুৰুষ	ফটো উপলব্ধ	437	CQG1374040	নাম : বমনজলি মুণ্ডা স্বামীৰ নাম: অনিল মুণ্ডা ঘৰ নং : ৫৫৭ বয়স : 24 লিঙ্গ : মহিলা	ফটো উপলব্ধ	438	CQG1197860	নাম : জিমু মুণ্ডা পিতাৰ নাম: মাৰাসী মুণ্ডা ঘৰ নং : ৫৫৮ বয়স : 62 লিঙ্গ : পুৰুষ	ফটো উপলব্ধ
439	CQG0405985	নাম : দীপালী মুন্দা স্বামীৰ নাম: কুইচ মুন্দা ঘৰ নং : ৫৫৮ বয়স : 38 লিঙ্গ : মহিলা	ফটো উপলব্ধ	440	CQG1197882	নাম : কুইচ মুণ্ডা পিতাৰ নাম: জিমু মুণ্ডা ঘৰ নং : ৫৫৮ বয়স : 36 লিঙ্গ : পুৰুষ	ফটো উপলব্ধ	441	CQG0168344	নাম : কিৰন মুণ্ডা পিতাৰ নাম: জিমু মুণ্ডা ঘৰ নং : ৫৫৮ বয়স : 34 লিঙ্গ : পুৰুষ	ফটো উপলব্ধ
442	CQG0118745	নাম : ধন মুণ্ডা পিতাৰ নাম: জিমু মুণ্ডা ঘৰ নং : ৫৫৮ বয়স : 33 লিঙ্গ : পুৰুষ	ফটো উপলব্ধ	443	CQG1200573	নাম : লক্ষী মুন্দা স্বামীৰ নাম: কিৰন মুন্দা ঘৰ নং : ৫৫৮ বয়স : 33 লিঙ্গ : মহিলা	ফটো উপলব্ধ	444	DAS0081612	নাম : কিৰ্মী মুণ্ডা স্বামীৰ নাম: নান্দু মুণ্ডা ঘৰ নং : 559 বয়স : 38 লিঙ্গ : মহিলা	ফটো উপলব্ধ
# 445	CQG1199140	নাম : জিগু গড় মাতৃৰ নাম: শান্তি গড় ঘৰ নং : 567 বয়স : 35 লিঙ্গ : মহিলা	ফটো উপলব্ধ	446	CQG1197893	নাম : এতৌবাৰী মুণ্ডা স্বামীৰ নাম: কাইৰা মুণ্ডা ঘৰ নং : ৫৬০ বয়স : 67 লিঙ্গ : মহিলা	ফটো উপলব্ধ	447	CQG1197906	নাম : বিষ্ণু মুণ্ডা পিতাৰ নাম: কাইৰা মুণ্ডা ঘৰ নং : ৫৬০ বয়স : 47 লিঙ্গ : পুৰুষ	ফটো উপলব্ধ
448	CQG1197928	নাম : ফুলবতী মুণ্ডা স্বামীৰ নাম: বিষ্ণু মুণ্ডা ঘৰ নং : ৫৬০ বয়স : 45 লিঙ্গ : মহিলা	ফটো উপলব্ধ	449	CQG1197939	নাম : জীনা মুণ্ডা স্বামীৰ নাম: বাৰ্জেন মুণ্ডা ঘৰ নং : ৫৬০ বয়স : 42 লিঙ্গ : মহিলা	ফটো উপলব্ধ	450	CQG1998731	নাম : কৰন মুণ্ডা পিতাৰ নাম: বিষ্ণু মুণ্ডা ঘৰ নং : 560 বয়স : 33 লিঙ্গ : পুৰুষ	ফটো উপলব্ধ



451 নাম : দীপেন গড় পিতাৰ নাম : গজেন গড় ঘৰ নং : 560 বয়স : 30 লিঙ্গ : পুৰুষ	DAS0025650 ফটো উপলব্ধ	452 নাম : শঙ্কৰ মুন্ডা পিতাৰ নাম : বিষ্ণু মুন্ডা ঘৰ নং : 560 বয়স : 29 লিঙ্গ : পুৰুষ	CQG0273276 ফটো উপলব্ধ	453 নাম : বিনিতা গড় স্বামীৰ নাম : দীপেন গড় ঘৰ নং : 560 বয়স : 27 লিঙ্গ : মহিলা	DAS0031237 ফটো উপলব্ধ
454 নাম : পিৰতা বেদিয়া মুণ্ডা স্বামীৰ নাম : কৰন মুণ্ডা ঘৰ নং : 560 বয়স : 24 লিঙ্গ : মহিলা	CQG1998723 ফটো উপলব্ধ	455 নাম : অৰ্জুন মুণ্ডা পিতাৰ নাম : বিষ্ণু মুণ্ডা ঘৰ নং : 560 বয়স : 24 লিঙ্গ : পুৰুষ	DAS0113407 ফটো উপলব্ধ	456 নাম : গীতা মুণ্ডা স্বামীৰ নাম : অৰ্জুন মুণ্ডা ঘৰ নং : 560 বয়স : 23 লিঙ্গ : মহিলা	DAS0113423 ফটো উপলব্ধ
457 নাম : লক্ষী মিৰ্কা স্বামীৰ নাম : অমিত মিৰ্কা ঘৰ নং : 561 বয়স : 37 লিঙ্গ : মহিলা	CQG1181536 ফটো উপলব্ধ	458 নাম : অমিত মিৰ্কা পিতাৰ নাম : লক্ষীৰাম মিৰ্কা ঘৰ নং : 561 বয়স : 28 লিঙ্গ : পুৰুষ	CQG0168914 ফটো উপলব্ধ	459 নাম : বিচকা বাউৰী স্বামীৰ নাম : মোহন বাউৰী ঘৰ নং : 562 বয়স : 39 লিঙ্গ : মহিলা	CQG0405126 ফটো উপলব্ধ
460 নাম : বাদল বাউৰী পিতাৰ নাম : অৰ্জুন বাউৰী ঘৰ নং : 562ক বয়স : 57 লিঙ্গ : পুৰুষ	CQG1197973 ফটো উপলব্ধ	461 নাম : নিলীমা বাউৰী স্বামীৰ নাম : বাদল বাউৰী ঘৰ নং : 562ক বয়স : 47 লিঙ্গ : মহিলা	CQG1197984 ফটো উপলব্ধ	462 নাম : জগদীশ গড় পিতাৰ নাম : বুৰ্গেন গড় ঘৰ নং : 562খ বয়স : 47 লিঙ্গ : পুৰুষ	CQG1197995 ফটো উপলব্ধ
463 নাম : লীলতী গড় স্বামীৰ নাম : জগদীশ গড় ঘৰ নং : 562খ বয়স : 42 লিঙ্গ : মহিলা	CQG1198001 ফটো উপলব্ধ	464 নাম : মোহন বাউৰী পিতাৰ নাম : বাদল বাউৰী ঘৰ নং : 562ক বয়স : 34 লিঙ্গ : পুৰুষ	CQG1200379 ফটো উপলব্ধ	465 নাম : লক্ষ্মিন্দৰ তাতী পিতাৰ নাম : সুৰেশ তাতী ঘৰ নং : 563 বয়স : 34 লিঙ্গ : পুৰুষ	CQG1200482 ফটো উপলব্ধ
466 নাম : লক্ষ্মী তাতী স্বামীৰ নাম : লক্ষ্মিন্দৰ তাতী ঘৰ নং : 563 বয়স : 32 লিঙ্গ : মহিলা	CQG0405787 ফটো উপলব্ধ	467 নাম : পৰেশ তাতী পিতাৰ নাম : চুৰেশ তাতী ঘৰ নং : 563 বয়স : 31 লিঙ্গ : পুৰুষ	CQG0285403 ফটো উপলব্ধ	468 নাম : মইনা তাতী স্বামীৰ নাম : পৰেশ তাতী ঘৰ নং : 563 বয়স : 30 লিঙ্গ : মহিলা	CQG1967488 ফটো উপলব্ধ
469 নাম : পুনম মুণ্ডা স্বামীৰ নাম : বিৰজু মুণ্ডা ঘৰ নং : 564 বয়স : 25 লিঙ্গ : মহিলা	DAS0113365 ফটো উপলব্ধ	470 নাম : বিৰজু মুণ্ডা পিতাৰ নাম : বীৰেন মুণ্ডা ঘৰ নং : 564 বয়স : 22 লিঙ্গ : পুৰুষ	DAS0113308 ফটো উপলব্ধ	471 নাম : লখিয়া মুণ্ডা পিতাৰ নাম : শান্তি মুণ্ডা ঘৰ নং : 565 বয়স : 55 লিঙ্গ : পুৰুষ	CQG1198067 ফটো উপলব্ধ
472 নাম : দিপালী মুণ্ডা স্বামীৰ নাম : লখিয়া মুণ্ডা ঘৰ নং : 565 বয়স : 52 লিঙ্গ : মহিলা	CQG1198078 ফটো উপলব্ধ	473 নাম : বিৰাং মুণ্ডা স্বামীৰ নাম : অৰ্জুন মুণ্ডা ঘৰ নং : 566 বয়স : 62 লিঙ্গ : মহিলা	CQG1198090 ফটো উপলব্ধ	474 নাম : গকুল মুণ্ডা পিতাৰ নাম : অৰ্জুন মুণ্ডা ঘৰ নং : 566 বয়স : 45 লিঙ্গ : পুৰুষ	CQG1198103 ফটো উপলব্ধ
475 নাম : জানকী ওৰাং স্বামীৰ নাম : অমল ওৰাং ঘৰ নং : 566 বয়স : 42 লিঙ্গ : মহিলা	CQG1198114 ফটো উপলব্ধ	476 নাম : আইবাহু মুণ্ডা পিতাৰ নাম : গকুল মুণ্ডা ঘৰ নং : 566 বয়স : 25 লিঙ্গ : পুৰুষ	CQG1961465 ফটো উপলব্ধ	477 নাম : বুধনী পাচি মুণ্ডা স্বামীৰ নাম : বাহুল মুণ্ডা ঘৰ নং : 566 বয়স : 24 লিঙ্গ : মহিলা	CQG1298611 ফটো উপলব্ধ
478 নাম : কান মুণ্ডা পিতাৰ নাম : লাদুক মুণ্ডা ঘৰ নং : 568 বয়স : 47 লিঙ্গ : পুৰুষ	CQG1198125 ফটো উপলব্ধ	479 নাম : পানক মুণ্ডা স্বামীৰ নাম : কান মুণ্ডা ঘৰ নং : 568 বয়স : 42 লিঙ্গ : মহিলা	CQG1198136 ফটো উপলব্ধ	480 নাম : গোলাপী মুণ্ডা স্বামীৰ নাম : কান মুণ্ডা ঘৰ নং : 568 বয়স : 34 লিঙ্গ : মহিলা	DAS0077362 ফটো উপলব্ধ



বিধানসভা সমষ্টিৰ নম্বৰ আৰু নাম : 70-বিশ্বনাথ  
অংশৰ নম্বৰ আৰু নাম : 1-সাধাৰু চাহবাগিচা এফ এচ ১০/৯(বাকামবাৰী)

481 নাম : মিনাকী তচা পিতাৰ নাম: দিলীপ তচা ঘৰ নং : ৫৬৯ বয়স : 39 লিঙ্গ : মহিলা	CQG1198158 ফটো উপলব্ধ	482 নাম : জোনাকী তচা পিতাৰ নাম: দিলীপ তচা ঘৰ নং : ৫৬৯ বয়স : 37 লিঙ্গ : মহিলা	CQG1198169 ফটো উপলব্ধ	483 নাম : মায়ী তচা স্বামীৰ নাম: বমেশ তচা ঘৰ নং : ৫৭০ বয়স : 52 লিঙ্গ : মহিলা	CQG1198181 ফটো উপলব্ধ
484 নাম : সুনিতা তচা স্বামীৰ নাম: গোপাল তচা ঘৰ নং : ৫৭০ বয়স : 34 লিঙ্গ : মহিলা	CQG0406249 ফটো উপলব্ধ	485 নাম : গোপাল তচা পিতাৰ নাম: বমেশ তচা ঘৰ নং : ৫৭০ বয়স : 28 লিঙ্গ : পুৰুষ	CQG0274019 ফটো উপলব্ধ	486 নাম : কুন্দিয়া মুন্দা পিতাৰ নাম: বৰনালা মুন্দা ঘৰ নং : ৫৭১ বয়স : 36 লিঙ্গ : পুৰুষ	CQG0394296 ফটো উপলব্ধ
487 নাম : চবনম মুণ্ডা পিতাৰ নাম: জীবন মুণ্ডা ঘৰ নং : ৫৭১ বয়স : 29 লিঙ্গ : মহিলা	CQG0559807 ফটো উপলব্ধ	488 নাম : লক্ষি মুন্দা পিতাৰ নাম: লাডুৰা মুন্দা মুন্দা ঘৰ নং : ৫৭১ বয়স : 26 লিঙ্গ : মহিলা	CQG0393207 ফটো উপলব্ধ	489 নাম : অজয় মুণ্ডা পিতাৰ নাম: জীৱন মুণ্ডা ঘৰ নং : ৫৭১ বয়স : 24 লিঙ্গ : পুৰুষ	CQG0456285 ফটো উপলব্ধ
490 নাম : গীতাজলী তাঁতি মুণ্ডা স্বামীৰ নাম: অনিল মুণ্ডা ঘৰ নং : 571 বয়স : 21 লিঙ্গ : মহিলা	CQG1961416 ফটো উপলব্ধ	491 নাম : চোনি মুণ্ডা স্বামীৰ নাম: লাডুৰা মুণ্ডা ঘৰ নং : ৫৭১ক বয়স : 57 লিঙ্গ : মহিলা	CQG1198216 ফটো উপলব্ধ	492 নাম : বিনিতা মুণ্ডা পিতাৰ নাম: লাডুৰা মুণ্ডা ঘৰ নং : ৫৭১ক বয়স : 35 লিঙ্গ : মহিলা	CQG1198227 ফটো উপলব্ধ
493 নাম : সঞ্জয় তাতি পিতাৰ নাম: ফুলবাচা তাতি ঘৰ নং : ৫৭২ বয়স : 38 লিঙ্গ : পুৰুষ	CQG0406272 ফটো উপলব্ধ	E 494 নাম : চবিনা মুণ্ডা স্বামীৰ নাম: মানসিং মুণ্ডা ঘৰ নং : ৫৭৩ বয়স : 67 লিঙ্গ : মহিলা	CQG1198249 ফটো উপলব্ধ	495 নাম : বিৰচা মুণ্ডা পিতাৰ নাম: মানসিং মুণ্ডা ঘৰ নং : ৫৭৩ বয়স : 47 লিঙ্গ : পুৰুষ	CQG1198250 ফটো উপলব্ধ
496 নাম : দস্মা মুণ্ডা স্বামীৰ নাম: বিৰচা মুণ্ডা ঘৰ নং : ৫৭৩ বয়স : 39 লিঙ্গ : মহিলা	CQG1198261 ফটো উপলব্ধ	497 নাম : যমুনা বাউৰী পিতাৰ নাম: বৃধৰাম বাউৰী বাউৰী ঘৰ নং : ৫৭৩ বয়স : 35 লিঙ্গ : মহিলা	CQG0388918 ফটো উপলব্ধ	498 নাম : জবাই মুণ্ডা স্বামীৰ নাম: মেৰু মুণ্ডা ঘৰ নং : ৫৭৪ বয়স : 67 লিঙ্গ : মহিলা	CQG1198283 ফটো উপলব্ধ
499 নাম : মঞ্জু মুণ্ডা স্বামীৰ নাম: সাৰু মুণ্ডা ঘৰ নং : ৫৭৫ বয়স : 47 লিঙ্গ : মহিলা	CQG1198294 ফটো উপলব্ধ	500 নাম : গুৰুদেব গোস্বামী পিতাৰ নাম: মুক্তি গোস্বামী ঘৰ নং : ৫৭৫ বয়স : 44 লিঙ্গ : পুৰুষ	CQG1198329 ফটো উপলব্ধ	501 নাম : বিজয় মুণ্ডা পিতাৰ নাম: মেৰু মুণ্ডা ঘৰ নং : ৫৭৫ বয়স : 42 লিঙ্গ : পুৰুষ	CQG1198307 ফটো উপলব্ধ
502 নাম : লক্ষি মুণ্ডা স্বামীৰ নাম: বিজয় মুণ্ডা ঘৰ নং : ৫৭৫ বয়স : 38 লিঙ্গ : মহিলা	CQG1198318 ফটো উপলব্ধ	503 নাম : টিকালু মুণ্ডা পিতাৰ নাম: চাঁদু মুণ্ডা ঘৰ নং : ৫৭৫ বয়স : 29 লিঙ্গ : পুৰুষ	CQG0567818 ফটো উপলব্ধ	504 নাম : অশোক মুণ্ডা স্বামীৰ নাম: টিকালু মুণ্ডা ঘৰ নং : ৫৭৫ বয়স : 27 লিঙ্গ : মহিলা	CQG0567768 ফটো উপলব্ধ
505 নাম : মামণি মুণ্ডা স্বামীৰ নাম: আৰবাছ মুণ্ডা ঘৰ নং : ৫৭৫ বয়স : 27 লিঙ্গ : মহিলা	CQG1294800 ফটো উপলব্ধ	506 নাম : ৰীতা বাউৰী স্বামীৰ নাম: বৃধৰাম বাউৰী ঘৰ নং : ৫৭৬ বয়স : 45 লিঙ্গ : মহিলা	CQG1198363 ফটো উপলব্ধ	507 নাম : লক্ষীৰাম মিৰ্দ্ধা পিতাৰ নাম: জনেক মিৰ্দ্ধা ঘৰ নং : ৫৭৬ বয়স : 34 লিঙ্গ : পুৰুষ	CQG1198385 ফটো উপলব্ধ
508 নাম : চেৰন্তী বাউৰী স্বামীৰ নাম: ৰাজেশ বাউৰী বাউৰী ঘৰ নং : ৫৭৬ বয়স : 31 লিঙ্গ : মহিলা	CQG0388546 ফটো উপলব্ধ	509 নাম : ৰাজেশ বাউৰী পিতাৰ নাম: বৃধৰাম বাউৰী ঘৰ নং : ৫৭৬ বয়স : 30 লিঙ্গ : পুৰুষ	CQG0393363 ফটো উপলব্ধ	510 নাম : চন্দীতা বাউৰী পিতাৰ নাম: বৃধৰাম বাউৰী ঘৰ নং : ৫৭৬ বয়স : 25 লিঙ্গ : মহিলা	CQG0391979 ফটো উপলব্ধ



বিধানসভা সমষ্টিৰ নম্বৰ আৰু নাম : 70-বিশ্বনাথ  
অংশৰ নম্বৰ আৰু নাম : 1-সাধাৰু চাহবাগিচা এফ এচ ১০/৯(বাকামবাৰী)

511 নাম : জেমা মুণ্ডা স্বামীৰ নাম: মীছা মুণ্ডা ঘৰ নং : ৫৭৭ বয়স : 38 লিঙ্গ : মহিলা	CQG1285741 ফটো উপলব্ধ	512 নাম : হীৰা মুণ্ডা স্বামীৰ নাম: কিৰণ মুণ্ডা ঘৰ নং : ৫৭৭ বয়স : 29 লিঙ্গ : মহিলা	CQG1374057 ফটো উপলব্ধ	513 নাম : নিৰা গঞ্জ স্বামীৰ নাম: বাসুদেব গঞ্জ ঘৰ নং : ৫৭৮ বয়স : 62 লিঙ্গ : মহিলা	CQG1198396 ফটো উপলব্ধ
514 নাম : ববিতা গঞ্জ স্বামীৰ নাম: নন্দ গঞ্জ ঘৰ নং : ৫৭৮ বয়স : 38 লিঙ্গ : মহিলা	CQG1198410 ফটো উপলব্ধ	# 515 নাম : পৰমীলা গৌংজ বাউৰী পিতাৰ নাম: মহাবীৰ বাউৰী ঘৰ নং : 594 বয়স : 26 লিঙ্গ : মহিলা	CQG0566174 ফটো উপলব্ধ	516 নাম : চিকান্দৰ ভূমিজ পিতাৰ নাম: দিপ ভূমিজ ঘৰ নং : ৫৭৯ বয়স : 42 লিঙ্গ : পুৰুষ	CQG1198432 ফটো উপলব্ধ
517 নাম : বঞ্জনী ভূমিজ স্বামীৰ নাম: চিকান্দৰ ভূমিজ ঘৰ নং : ৫৭৯ বয়স : 38 লিঙ্গ : মহিলা	CQG1198443 ফটো উপলব্ধ	518 নাম : যমুনা ভূমিজ স্বামীৰ নাম: দিলিপ ভূমিজ ঘৰ নং : ৫৭৯ বয়স : 33 লিঙ্গ : মহিলা	CQG0468298 ফটো উপলব্ধ	519 নাম : শংকৰ কদমবংশী পিতাৰ নাম: নকুল কদমবংশী ঘৰ নং : ৫৮০ বয়স : 62 লিঙ্গ : পুৰুষ	CQG1198454 ফটো উপলব্ধ
520 নাম : তুলসী কদমবংশী পিতাৰ নাম: শংকৰ কদমবংশী ঘৰ নং : ৫৮০ বয়স : 37 লিঙ্গ : মহিলা	CQG1198465 ফটো উপলব্ধ	521 নাম : সনামনী কদমদবানচী পিতাৰ নাম: শীবা কদমদবানচী ঘৰ নং : ৫৮০ বয়স : 36 লিঙ্গ : মহিলা	CQG0392415 ফটো উপলব্ধ	522 নাম : গনেশ কদমবংশী পিতাৰ নাম: শংকৰ কদমবংশী ঘৰ নং : ৫৮০ বয়স : 35 লিঙ্গ : পুৰুষ	CQG1198476 ফটো উপলব্ধ
523 নাম : স্নিতা কদমবংশী স্বামীৰ নাম: গনেশ কদমবংশী ঘৰ নং : ৫৮০ বয়স : 32 লিঙ্গ : মহিলা	CQG1200539 ফটো উপলব্ধ	524 নাম : ছিবা কদমবংশী পিতাৰ নাম: শংকৰ কদমবংশী কদমবংশী ঘৰ নং : ৫৮০ বয়স : 31 লিঙ্গ : পুৰুষ	CQG0388579 ফটো উপলব্ধ	525 নাম : সঞ্জ কদমবংশী পিতাৰ নাম: বিপিন কদমবংশী ঘৰ নং : ৫৮১ বয়স : 40 লিঙ্গ : পুৰুষ	CQG0121558 ফটো উপলব্ধ
526 নাম : বাবল কদমবংশী পিতাৰ নাম: চানু কদমবংশী ঘৰ নং : ৫৮১ বয়স : 37 লিঙ্গ : পুৰুষ	CQG1198501 ফটো উপলব্ধ	527 নাম : সৰশ্ৰুতী কদমবংশী পিতাৰ নাম: কাবলু কদমবংশী ঘৰ নং : ৫৮১ বয়স : 32 লিঙ্গ : মহিলা	CQG1200404 ফটো উপলব্ধ	528 নাম : কাবল কদমবংশী পিতাৰ নাম: চানু কদমবংশী ঘৰ নং : ৫৮১ বয়স : 32 লিঙ্গ : পুৰুষ	CQG1200380 ফটো উপলব্ধ
529 নাম : আইমনি কদমবংশী স্বামীৰ নাম: বাবলু কদমবংশী ঘৰ নং : ৫৮১ বয়স : 32 লিঙ্গ : মহিলা	CQG0455915 ফটো উপলব্ধ	530 নাম : মৰমী কদমবংশী স্বামীৰ নাম: সঞ্জো কদমবংশী ঘৰ নং : 581 বয়স : 32 লিঙ্গ : মহিলা	CQG1961432 ফটো উপলব্ধ	531 নাম : পেটেল গঞ্জ পিতাৰ নাম: চুটু গৌৱালা ঘৰ নং : ৫৮২ বয়স : 67 লিঙ্গ : পুৰুষ	CQG1198523 ফটো উপলব্ধ
532 নাম : দোলাৰী গঞ্জ স্বামীৰ নাম: পেটেল গঞ্জ ঘৰ নং : ৫৮২ বয়স : 62 লিঙ্গ : মহিলা	CQG1198534 ফটো উপলব্ধ	E 533 নাম : পবন কদমবংশী পিতাৰ নাম: ৰাজৰা বিজয় ঘৰ নং : ৫৮৩ বয়স : 57 লিঙ্গ : পুৰুষ	CQG1198545 ফটো উপলব্ধ	534 নাম : পৰ কদমবংশী স্বামীৰ নাম: পবন কদমবংশী ঘৰ নং : ৫৮৩ বয়স : 52 লিঙ্গ : মহিলা	CQG1198556 ফটো উপলব্ধ
535 নাম : মামনী মিৰ্খা স্বামীৰ নাম: লক্ষীৰাম মিৰ্খা ঘৰ নং : ৫৮৩ বয়স : 45 লিঙ্গ : মহিলা	CQG1198567 ফটো উপলব্ধ	536 নাম : চবন কদমবংশী পিতাৰ নাম: পবন কদমবংশী ঘৰ নং : ৫৮৩ বয়স : 32 লিঙ্গ : পুৰুষ	CQG0405423 ফটো উপলব্ধ	537 নাম : জয়মতী গঞ্জো স্বামীৰ নাম: চুৰেন গঞ্জো ঘৰ নং : ৫৮৪ বয়স : 29 লিঙ্গ : মহিলা	CQG1306612 ফটো উপলব্ধ
538 নাম : সোমবাৰী মুণ্ডা স্বামীৰ নাম: চামু মুণ্ডা ঘৰ নং : ৫৮৫ বয়স : 45 লিঙ্গ : মহিলা	CQG1285618 ফটো উপলব্ধ	539 নাম : সঞ্জয় কৰ্মকাৰ পিতাৰ নাম: মংগল কৰ্মকাৰ ঘৰ নং : ৫৮৫ বয়স : 42 লিঙ্গ : পুৰুষ	CQG1198590 ফটো উপলব্ধ	540 নাম : চুলপি কৰ্মকাৰ স্বামীৰ নাম: সঞ্জয় কৰ্মকাৰ ঘৰ নং : ৫৮৫ বয়স : 37 লিঙ্গ : মহিলা	CQG1198603 ফটো উপলব্ধ



541 নাম : তপন কদমবংশী পিতাৰ নাম: পবন কদমবংশী ঘৰ নং : ৫৮৫ বয়স : 31 লিঙ্গ : পুৰুষ	CQG0274829 ফটো উপলব্ধ	542 নাম : হেমন্ত কৰ্মকাৰ পিতাৰ নাম: সঞ্জয় কৰ্মকাৰ ঘৰ নং : 585 বয়স : 26 লিঙ্গ : পুৰুষ	DAS0134072 ফটো উপলব্ধ	543 নাম : ফুলবতী বাউৰী স্বামীৰ নাম: সঞ্জয় বাউৰী ঘৰ নং : ৫৮৬ বয়স : 57 লিঙ্গ : মহিলা	CQG1198625 ফটো উপলব্ধ
544 নাম : বেজন্তী বাউৰী স্বামীৰ নাম: চন্দন বাউৰী ঘৰ নং : ৫৮৬ বয়স : 38 লিঙ্গ : মহিলা	CQG1198669 ফটো উপলব্ধ	545 নাম : লীলা মৃগা স্বামীৰ নাম: ধন মৃগা ঘৰ নং : ৫৮৬ বয়স : 32 লিঙ্গ : মহিলা	CQG0121806 ফটো উপলব্ধ	546 নাম : ৰবি বাউৰী পিতাৰ নাম: ধনঞ্জয় বাউৰী ঘৰ নং : ৫৮৬ বয়স : 26 লিঙ্গ : পুৰুষ	CQG0445122 ফটো উপলব্ধ
547 নাম : আনন তাঁতি পিতাৰ নাম: দিলীপ তাঁতি ঘৰ নং : ৫৮৭ বয়স : 55 লিঙ্গ : পুৰুষ	CQG1198681 ফটো উপলব্ধ	548 নাম : সুমিত্ৰা তাঁতি স্বামীৰ নাম: আনন্দ তাঁতি ঘৰ নং : ৫৮৭ বয়স : 47 লিঙ্গ : মহিলা	CQG1198692 ফটো উপলব্ধ	549 নাম : ৰিতেন তাঁতি পিতাৰ নাম: দিলীপ তাঁতি ঘৰ নং : ৫৮৭ বয়স : 39 লিঙ্গ : পুৰুষ	CQG1198705 ফটো উপলব্ধ
550 নাম : মায়া তাঁতি স্বামীৰ নাম: ৰিতেন তাঁতি ঘৰ নং : ৫৮৭ বয়স : 37 লিঙ্গ : মহিলা	CQG1198716 ফটো উপলব্ধ	551 নাম : প্ৰকাশ তাঁতি পিতাৰ নাম: দিলীপ নূতন ঘৰ নং : ৫৮৭ বয়স : 37 লিঙ্গ : পুৰুষ	CQG1198727 ফটো উপলব্ধ	552 নাম : মনিষা তাঁতি পিতাৰ নাম: আনন তাঁতি ঘৰ নং : 587 বয়স : 27 লিঙ্গ : মহিলা	CQG1961549 ফটো উপলব্ধ
553 নাম : বেণু গড় স্বামীৰ নাম: ব্ৰীজ গড় ঘৰ নং : ৫৮৯ বয়স : 57 লিঙ্গ : মহিলা	CQG1198749 ফটো উপলব্ধ	554 নাম : বাবল গড় পিতাৰ নাম: ব্ৰীজ গড় ঘৰ নং : ৫৮৯ বয়স : 42 লিঙ্গ : পুৰুষ	CQG1198750 ফটো উপলব্ধ	555 নাম : আমনি গড় স্বামীৰ নাম: বাবুল গড় ঘৰ নং : ৫৮৯ বয়স : 39 লিঙ্গ : মহিলা	CQG1198772 ফটো উপলব্ধ
556 নাম : চিলা গড় তেলেঙা পিতাৰ নাম: বিৰজু গড় ঘৰ নং : ৫৮৯ বয়স : 36 লিঙ্গ : মহিলা	CQG1198761 ফটো উপলব্ধ	557 নাম : সুনিতা গৰ স্বামীৰ নাম: নাৰায়ন গৰ ঘৰ নং : ৫৮৯ বয়স : 34 লিঙ্গ : মহিলা	CQG0405696 ফটো উপলব্ধ	558 নাম : নিকিতা গড় পিতাৰ নাম: বাবুল গড় ঘৰ নং : 589 বয়স : 20 লিঙ্গ : মহিলা	DAS0081745 ফটো উপলব্ধ
559 নাম : চুকৰমনি বাউৰী পিতাৰ নাম: ভনু বাউৰী ঘৰ নং : ৫৯০ বয়স : 28 লিঙ্গ : মহিলা	CQG0168252 ফটো উপলব্ধ	560 নাম : মইনা তাঁতি স্বামীৰ নাম: দুলাল তাঁতি ঘৰ নং : ৫৯১ বয়স : 62 লিঙ্গ : মহিলা	CQG1198807 ফটো উপলব্ধ	561 নাম : চলীন তাঁতি পিতাৰ নাম: দুলাল তাঁতি ঘৰ নং : ৫৯১ বয়স : 62 লিঙ্গ : পুৰুষ	CQG1198818 ফটো উপলব্ধ
562 নাম : কৈলাশ তাঁতি পিতাৰ নাম: দুলাল তাঁতি ঘৰ নং : ৫৯১ বয়স : 59 লিঙ্গ : পুৰুষ	CQG1198830 ফটো উপলব্ধ	563 নাম : পদ্মিনী তাঁতি পিতাৰ নাম: দুলাল তাঁতি ঘৰ নং : ৫৯১ বয়স : 44 লিঙ্গ : মহিলা	CQG1198863 ফটো উপলব্ধ	564 নাম : ধীৰো তাঁতি পিতাৰ নাম: সুজু তাঁতি ঘৰ নং : ৫৯১ বয়স : 42 লিঙ্গ : পুৰুষ	CQG1198841 ফটো উপলব্ধ
565 নাম : জোনালী তাঁতি স্বামীৰ নাম: ধীৰেন তাঁতি ঘৰ নং : ৫৯১ বয়স : 36 লিঙ্গ : মহিলা	CQG1298637 ফটো উপলব্ধ	566 নাম : ধীৰো তাতী পিতাৰ নাম: সুজু তাতী ঘৰ নং : ৫৯১ বয়স : 33 লিঙ্গ : পুৰুষ	CQG0405498 ফটো উপলব্ধ	567 নাম : তাৰা তাতী স্বামীৰ নাম: ধীৰো তাতী ঘৰ নং : ৫৯১ বয়স : 32 লিঙ্গ : মহিলা	CQG1198874 ফটো উপলব্ধ
568 নাম : পুনম তাতী স্বামীৰ নাম: ধীৰু তাতী ঘৰ নং : ৫৯১ বয়স : 30 লিঙ্গ : মহিলা	CQG0406371 ফটো উপলব্ধ	569 নাম : বৃন্দনি তাঁতি পিতাৰ নাম: সোলীন তাঁতি ঘৰ নং : 591 বয়স : 29 লিঙ্গ : মহিলা	CQG0587550 ফটো উপলব্ধ	570 নাম : কিছান তাঁতি পিতাৰ নাম: ধীৰো তাঁতি ঘৰ নং : ৫৯১ বয়স : 23 লিঙ্গ : পুৰুষ	CQG1298660 ফটো উপলব্ধ



বিধানসভা সমষ্টিৰ নম্বৰ আৰু নাম : 70-বিশ্বনাথ  
অংশৰ নম্বৰ আৰু নাম : 1-সাধাৰু চাহবাগিচা এফ এচ ১০/৯(বাকামবাৰী)

571 নাম : প্রতিমা তাঁতি স্বামীৰ নাম: কিছান তাঁতি ঘৰ নং : ৫৯১ বয়স : 22 লিঙ্গ : মহিলা	CQG1285774 ফটো উপলব্ধ	# 572 নাম : অনিতা কুমাৰ স্বামীৰ নাম: প্রদীপ কুমাৰ ঘৰ নং : ৫৯৩ বয়স : 52 লিঙ্গ : মহিলা	CQG1198910 ফটো উপলব্ধ	573 নাম : চিব লাল কুমাৰ পিতাৰ নাম: প্রদীপ কুমাৰ ঘৰ নং : ৫৯৩ বয়স : 35 লিঙ্গ : পুৰুষ	CQG1932009 ফটো উপলব্ধ
574 নাম : মনো কুমাৰ পিতাৰ নাম: প্রদীপ কুমাৰ ঘৰ নং : ৫৯৩ বয়স : 32 লিঙ্গ : পুৰুষ	CQG1200415 ফটো উপলব্ধ	575 নাম : ৰূপেশ বাউৰী পিতাৰ নাম: লালু বাউৰী ঘৰ নং : ৫৯৪ বয়স : 67 লিঙ্গ : পুৰুষ	CQG1198976 ফটো উপলব্ধ	576 নাম : নিৰা ওৰাং স্বামীৰ নাম: সুজিত টেলেঙ্গাওৰাং ঘৰ নং : ৫৯৪ বয়স : 42 লিঙ্গ : মহিলা	CQG1198943 ফটো উপলব্ধ
577 নাম : গেনী টেলেঙ্গা স্বামীৰ নাম: অনিল টেলেঙ্গা ঘৰ নং : ৫৯৪ বয়স : 35 লিঙ্গ : মহিলা	CQG1198965 ফটো উপলব্ধ	578 নাম : ৰাজেশ টেলেঙ্গা পিতাৰ নাম: সুজিত টেলেঙ্গা ঘৰ নং : ৫৯৪ বয়স : 28 লিঙ্গ : পুৰুষ	CQG0168294 ফটো উপলব্ধ	579 নাম : পুৰংগী ভূমিজ টেলেঙ্গা স্বামীৰ নাম: ৰাজেশ টেলেঙ্গা ঘৰ নং : 594 বয়স : 26 লিঙ্গ : মহিলা	DAS0081786 ফটো উপলব্ধ
580 নাম : চুনিল টেলেঙ্গা পিতাৰ নাম: সুজিত টেলেঙ্গা ঘৰ নং : 594 বয়স : 24 লিঙ্গ : পুৰুষ	DAS0081794 ফটো উপলব্ধ	581 নাম : প্ৰিয়া বাউৰী পিতাৰ নাম: মহাবীৰ বাউৰী ঘৰ নং : 594ক বয়স : 20 লিঙ্গ : মহিলা	DAS0077388 ফটো উপলব্ধ	582 নাম : মহাবীৰ বাউৰী পিতাৰ নাম: তৰণী বাউৰী ঘৰ নং : ৫৯৪ক বয়স : 48 লিঙ্গ : পুৰুষ	CQG1198987 ফটো উপলব্ধ
583 নাম : সুনিতা বাউৰী স্বামীৰ নাম: মহাবীৰ বাউৰী ঘৰ নং : ৫৯৪ক বয়স : 42 লিঙ্গ : মহিলা	CQG1198998 ফটো উপলব্ধ	584 নাম : লক্ষী বাউৰী স্বামীৰ নাম: মহাবীৰ বাউৰী ঘৰ নং : ৫৯৪ক বয়স : 34 লিঙ্গ : মহিলা	CQG1199004 ফটো উপলব্ধ	585 নাম : কুঞ্জ বাউৰী স্বামীৰ নাম: পাটাল্লা বাউৰী ঘৰ নং : ৫৯৫ বয়স : 62 লিঙ্গ : মহিলা	CQG1199015 ফটো উপলব্ধ
586 নাম : লখীন্দৰ বাউৰী পিতাৰ নাম: পাটাল্লা বাউৰী ঘৰ নং : ৫৯৫ বয়স : 45 লিঙ্গ : পুৰুষ	CQG1199026 ফটো উপলব্ধ	587 নাম : কল্পনা বাউৰী স্বামীৰ নাম: লক্ষীন্দৰ বাউৰী ঘৰ নং : ৫৯৫ বয়স : 41 লিঙ্গ : মহিলা	CQG1199037 ফটো উপলব্ধ	588 নাম : দীপেন বাউৰী পিতাৰ নাম: পাটাল্লা বাউৰী ঘৰ নং : ৫৯৫ বয়স : 30 লিঙ্গ : পুৰুষ	CQG1298629 ফটো উপলব্ধ
589 নাম : পঞ্চমী বাউৰী স্বামীৰ নাম: দীপেন বাউৰী ঘৰ নং : ৫৯৫ বয়স : 29 লিঙ্গ : মহিলা	CQG1342716 ফটো উপলব্ধ	590 নাম : অন্ত ভূমিজ পিতাৰ নাম: জাগাই ভূমিজ ঘৰ নং : ৫৯৬ বয়স : 67 লিঙ্গ : পুৰুষ	CQG1199048 ফটো উপলব্ধ	591 নাম : সৌমি ভূমিজ স্বামীৰ নাম: অন্ত ভূমিজ ঘৰ নং : ৫৯৬ বয়স : 62 লিঙ্গ : মহিলা	CQG1199059 ফটো উপলব্ধ
592 নাম : ৰাজু ভূমিজ পিতাৰ নাম: অন্ত ভূমিজ ঘৰ নং : ৫৯৬ বয়স : 43 লিঙ্গ : পুৰুষ	CQG1199060 ফটো উপলব্ধ	593 নাম : জেমা ভূমিজ স্বামীৰ নাম: ৰাজু ভূমিজ ঘৰ নং : ৫৯৬ বয়স : 39 লিঙ্গ : মহিলা	CQG1199071 ফটো উপলব্ধ	594 নাম : জগনু ভূমিজ পিতাৰ নাম: অন্ত ভূমিজ ঘৰ নং : ৫৯৬ বয়স : 39 লিঙ্গ : পুৰুষ	CQG1199082 ফটো উপলব্ধ
595 নাম : ৰীতা ভূমিজ স্বামীৰ নাম: জীৱন্ত ভূমিজ ঘৰ নং : 596 বয়স : 37 লিঙ্গ : মহিলা	CQG0394189 ফটো উপলব্ধ	596 নাম : দুৰ্গামনি ভূমিজ স্বামীৰ নাম: জগনু ভূমিজ ঘৰ নং : ৫৯৬ বয়স : 36 লিঙ্গ : মহিলা	CQG0168211 ফটো উপলব্ধ	597 নাম : জিত্ত ভূমিজ পিতাৰ নাম: অন্ত ভূমিজ ঘৰ নং : ৫৯৬ বয়স : 35 লিঙ্গ : পুৰুষ	CQG1200528 ফটো উপলব্ধ
598 নাম : মটাই ভূমিজ পিতাৰ নাম: অন্ত ভূমিজ ঘৰ নং : ৫৯৬ বয়স : 29 লিঙ্গ : পুৰুষ	CQG0168500 ফটো উপলব্ধ	599 নাম : শান্তি গড় স্বামীৰ নাম: ৰূপেন গড় ঘৰ নং : ৫৯৭ বয়স : 62 লিঙ্গ : মহিলা	CQG1199093 ফটো উপলব্ধ	600 নাম : মঞ্জিতা গড় স্বামীৰ নাম: পীতু গড় ঘৰ নং : ৫৯৭ বয়স : 56 লিঙ্গ : মহিলা	CQG1199128 ফটো উপলব্ধ



601 নাম : পিন্টু গড় পিতাৰ নাম: ৰূপেন গড় ঘৰ নং : ৫৯৭ বয়স : 39 লিঙ্গ : পুৰুষ	CQG1199117 ফটো উপলব্ধ	602 নাম : ৰেশী গড় স্বামীৰ নাম: জিন্টু গড় ঘৰ নং : 597 বয়স : 32 লিঙ্গ : মহিলা	CQG1198512 ফটো উপলব্ধ	603 নাম : মনিকা গড় পিতাৰ নাম: পিন্টু গড় ঘৰ নং : 597 বয়স : 19 লিঙ্গ : মহিলা	DAS0081778 ফটো উপলব্ধ
604 নাম : সাবিত্ৰী তাঁতী স্বামীৰ নাম: শ্যাম তাঁতী ঘৰ নং : ৫৯৮ বয়স : 72 লিঙ্গ : মহিলা	CQG1199151 ফটো উপলব্ধ	605 নাম : ৰাকেশ তাঁতী পিতাৰ নাম: শ্যাম তাঁতী ঘৰ নং : ৫৯৮ বয়স : 52 লিঙ্গ : পুৰুষ	CQG1199162 ফটো উপলব্ধ	606 নাম : অঞ্জলী তাঁতী স্বামীৰ নাম: ৰাকেশ তাঁতী ঘৰ নং : ৫৯৮ বয়স : 47 লিঙ্গ : মহিলা	CQG1199173 ফটো উপলব্ধ
607 নাম : খগেন তান্তী পিতাৰ নাম: শ্যাম তান্তী ঘৰ নং : ৫৯৮ বয়স : 35 লিঙ্গ : পুৰুষ	CQG0405555 ফটো উপলব্ধ	608 নাম : মঞ্জলী তাঁতি পিতাৰ নাম: ৰাকেশ তাঁতি ঘৰ নং : ৫৯৮ বয়স : 30 লিঙ্গ : মহিলা	CQG1285790 ফটো উপলব্ধ	609 নাম : গোচা গড় পিতাৰ নাম: কৃষ্ণ গড় ঘৰ নং : ৫৯৯ বয়স : 47 লিঙ্গ : পুৰুষ	CQG1199208 ফটো উপলব্ধ
610 নাম : লক্ষ্মি গড় স্বামীৰ নাম: ফুলসিং গড় ঘৰ নং : ৬০০ বয়স : 67 লিঙ্গ : মহিলা	CQG1199219 ফটো উপলব্ধ	611 নাম : মনেশ্বৰী গোৱালা স্বামীৰ নাম: ব্ৰহ্মা গোৱালা ঘৰ নং : ৬০১ বয়স : 62 লিঙ্গ : মহিলা	CQG1199231 ফটো উপলব্ধ	612 নাম : অন্ত পুটি পিতাৰ নাম: বদ পাটি ঘৰ নং : ৬০২ বয়স : 57 লিঙ্গ : পুৰুষ	CQG1199253 ফটো উপলব্ধ
613 নাম : লছমন পাছি পিতাৰ নাম: তন্তু পাছি ঘৰ নং : ৬০২ বয়স : 33 লিঙ্গ : পুৰুষ	CQG0168823 ফটো উপলব্ধ	614 নাম : ৰাহি গড় স্বামীৰ নাম: ৰূপেশ গড় ঘৰ নং : ৬০৩ বয়স : 62 লিঙ্গ : মহিলা	CQG1199264 ফটো উপলব্ধ	615 নাম : গকুল গড় মাতৃৰ নাম: ৰাহী গড় ঘৰ নং : ৬০৩ বয়স : 46 লিঙ্গ : পুৰুষ	CQG1199286 ফটো উপলব্ধ
616 নাম : গনেশ পাটি পিতাৰ নাম: বদ পাটি ঘৰ নং : ৬০৪ বয়স : 55 লিঙ্গ : পুৰুষ	CQG1199297 ফটো উপলব্ধ	617 নাম : অঞ্জনা পাটি স্বামীৰ নাম: গনেশ পাটি ঘৰ নং : ৬০৪ বয়স : 52 লিঙ্গ : মহিলা	CQG1199300 ফটো উপলব্ধ	618 নাম : সৃজেন পাটি পিতাৰ নাম: গনেশ পাটি ঘৰ নং : 604 বয়স : 26 লিঙ্গ : পুৰুষ	CQG1961481 ফটো উপলব্ধ
619 নাম : ঘন মুণ্ডা পিতাৰ নাম: সুকৰাম মুণ্ডা ঘৰ নং : ৬০৫ বয়স : 62 লিঙ্গ : পুৰুষ	CQG1199311 ফটো উপলব্ধ	620 নাম : ফুল মুন্ডা স্বামীৰ নাম: ঘন মুণ্ডা ঘৰ নং : ৬০৫ বয়স : 57 লিঙ্গ : মহিলা	CQG1199322 ফটো উপলব্ধ	621 নাম : অতুল মুণ্ডা পিতাৰ নাম: ঘন মুণ্ডা ঘৰ নং : 605 বয়স : 37 লিঙ্গ : পুৰুষ	CQG1959931 ফটো উপলব্ধ
622 নাম : অঞ্জলী মুন্ডা পিতাৰ নাম: নিৰেশ মুন্ডা ঘৰ নং : ৬০৫ বয়স : 34 লিঙ্গ : মহিলা	CQG1200584 ফটো উপলব্ধ	623 নাম : বাসুকী মুণ্ডা স্বামীৰ নাম: অতুল মুণ্ডা ঘৰ নং : 605 বয়স : 34 লিঙ্গ : মহিলা	CQG1961440 ফটো উপলব্ধ	624 নাম : গংগা তাঁতি স্বামীৰ নাম: মহেশ তাঁতি ঘৰ নং : 606 বয়স : 38 লিঙ্গ : মহিলা	CQG1959873 ফটো উপলব্ধ
625 নাম : মহেশ তাঁতি পিতাৰ নাম: বিপিন তাঁতি ঘৰ নং : 606 বয়স : 31 লিঙ্গ : পুৰুষ	CQG1959881 ফটো উপলব্ধ	626 নাম : অনামিকা তাঁতি স্বামীৰ নাম: দেবেন তাঁতি ঘৰ নং : ৬০৬ক বয়স : 39 লিঙ্গ : মহিলা	CQG1199388 ফটো উপলব্ধ	627 নাম : মঞ্জু বাউৰী স্বামীৰ নাম: প্ৰদীপ তাঁতি ঘৰ নং : ৬০৭ বয়স : 52 লিঙ্গ : মহিলা	CQG1199402 ফটো উপলব্ধ
628 নাম : মেৰী বাউৰী স্বামীৰ নাম: কৰন বাউৰী ঘৰ নং : 607 বয়স : 26 লিঙ্গ : মহিলা	DAS0113399 ফটো উপলব্ধ	# 629 নাম : সোমবাৰী মুণ্ডা স্বামীৰ নাম: নবীন মুণ্ডা নবীন মুণ্ডা ঘৰ নং : ৬০৯ বয়স : 67 লিঙ্গ : মহিলা	CQG1199413 ফটো উপলব্ধ	630 নাম : দিচিং মুন্ডা পিতাৰ নাম: নবীন মুণ্ডা ঘৰ নং : ৬০৯ বয়স : 47 লিঙ্গ : পুৰুষ	CQG1199424 ফটো উপলব্ধ



631 নাম : মাঠ মূন্ডা পিতাৰ নাম: নবীন মুণ্ডা ঘৰ নং : ৬০৯ বয়স : 42 লিঙ্গ : পুৰুষ	CQG1199435 ফটো উপলব্ধ	632 নাম : বিৰাচমণি মূন্ডা স্বামীৰ নাম: দিচিং মুণ্ডা ঘৰ নং : ৬০৯ বয়স : 42 লিঙ্গ : মহিলা	CQG1199446 ফটো উপলব্ধ	633 নাম : জহণ মুণ্ডা পিতাৰ নাম: নবীন মুণ্ডা ঘৰ নং : 609 বয়স : 35 লিঙ্গ : পুৰুষ	CQG0285312 ফটো উপলব্ধ
634 নাম : বামদুলাল পাচি পিতাৰ নাম: মধু পাচি ঘৰ নং : ৬১০ বয়স : 47 লিঙ্গ : পুৰুষ	CQG1199480 ফটো উপলব্ধ	635 নাম : বিনা পাচি স্বামীৰ নাম: বামদুলাল পাচি ঘৰ নং : ৬১০ বয়স : 42 লিঙ্গ : মহিলা	CQG1199491 ফটো উপলব্ধ	636 নাম : লক্ষীৰাম পাচি পিতাৰ নাম: বাম দুলাল পাচি ঘৰ নং : ৬১০ বয়স : 30 লিঙ্গ : পুৰুষ	CQG1200562 ফটো উপলব্ধ
637 নাম : বমেশ বাউৰী পিতাৰ নাম: দুখুৰা বাউৰী ঘৰ নং : ৬১১ বয়স : 57 লিঙ্গ : পুৰুষ	CQG1199504 ফটো উপলব্ধ	638 নাম : সুধাৰাণী বাউৰী স্বামীৰ নাম: বমেশ বাউৰী ঘৰ নং : ৬১১ বয়স : 44 লিঙ্গ : মহিলা	CQG1199515 ফটো উপলব্ধ	# 639 নাম : মামণি বাউৰী স্বামীৰ নাম: নিখিল বাউৰী ঘৰ নং : ৬১১ বয়স : 32 লিঙ্গ : মহিলা	CQG1199537 ফটো উপলব্ধ
640 নাম : নিখিল বাউৰী পিতাৰ নাম: বমেশ বাউৰী ঘৰ নং : ৬১১ বয়স : 35 লিঙ্গ : পুৰুষ	CQG1199526 ফটো উপলব্ধ	E 641 নাম : বৃধনী মুণ্ডা স্বামীৰ নাম: মাজুলা মুণ্ডা ঘৰ নং : ৬১২ বয়স : 57 লিঙ্গ : মহিলা	CQG1199559 ফটো উপলব্ধ	642 নাম : লক্ষ্মি মুণ্ডা স্বামীৰ নাম: বিৰচিং মুণ্ডা ঘৰ নং : ৬১২ বয়স : 47 লিঙ্গ : মহিলা	CQG1199571 ফটো উপলব্ধ
643 নাম : পিংকি মুণ্ডা স্বামীৰ নাম: অনীল মুণ্ডা ঘৰ নং : ৬১২ বয়স : 38 লিঙ্গ : মহিলা	CQG0454892 ফটো উপলব্ধ	644 নাম : অনিল মুণ্ডা মাতৃৰ নাম: বৃধনী মুণ্ডা ঘৰ নং : ৬১২ বয়স : 34 লিঙ্গ : পুৰুষ	CQG1199548 ফটো উপলব্ধ	645 নাম : কুন্তী মূন্ডা পিতাৰ নাম: বীৰসিং মূন্ডা ঘৰ নং : ৬১২ বয়স : 30 লিঙ্গ : মহিলা	CQG0405878 ফটো উপলব্ধ
646 নাম : আলেশ্বৰী মুণ্ডা পিতাৰ নাম: বীৰসিং মুণ্ডা ঘৰ নং : ৬১২ বয়স : 29 লিঙ্গ : মহিলা	CQG0468330 ফটো উপলব্ধ	647 নাম : লক্ষ্মী মূন্ডা পিতাৰ নাম: বিৰসিং মূন্ডা ঘৰ নং : ৬১২ বয়স : 28 লিঙ্গ : মহিলা	CQG0405084 ফটো উপলব্ধ	648 নাম : চাৰিমা মুণ্ডা স্বামীৰ নাম: হৰেন মুণ্ডা ঘৰ নং : ৬১৩ বয়স : 53 লিঙ্গ : মহিলা	CQG1199593 ফটো উপলব্ধ
649 নাম : হৰেন মুণ্ডা পিতাৰ নাম: তৰণ মুণ্ডা ঘৰ নং : ৬১৩ বয়স : 46 লিঙ্গ : পুৰুষ	CQG1199582 ফটো উপলব্ধ	650 নাম : নাৰায়ন মুণ্ডা পিতাৰ নাম: হৰেন মুণ্ডা ঘৰ নং : ৬১৩ বয়স : 32 লিঙ্গ : পুৰুষ	CQG0168740 ফটো উপলব্ধ	651 নাম : মহিমা মুণ্ডা পিতাৰ নাম: হৰেন মুণ্ডা ঘৰ নং : 613 বয়স : 28 লিঙ্গ : মহিলা	DAS0113563 ফটো উপলব্ধ
652 নাম : পুষ্প মুণ্ডা পিতাৰ নাম: মাৰাকী মুণ্ডা ঘৰ নং : ৬১৪ বয়স : 62 লিঙ্গ : পুৰুষ	CQG1199606 ফটো উপলব্ধ	653 নাম : বিক্রম মুণ্ডা পিতাৰ নাম: পুষ্প মুণ্ডা ঘৰ নং : ৬১৪ বয়স : 42 লিঙ্গ : পুৰুষ	CQG1199617 ফটো উপলব্ধ	654 নাম : চিচু মুণ্ডা স্বামীৰ নাম: বিক্রম মুণ্ডা ঘৰ নং : ৬১৪ বয়স : 39 লিঙ্গ : মহিলা	CQG1199628 ফটো উপলব্ধ
E 655 নাম : বিক্রম মুণ্ডা মাতৃৰ নাম: পুষ্পা মুণ্ডা ঘৰ নং : ৬১৪ বয়স : 34 লিঙ্গ : পুৰুষ	CQG1199639 ফটো উপলব্ধ	E 656 নাম : মদন মুণ্ডা পিতাৰ নাম: মাৰাকী মুণ্ডা ঘৰ নং : ৬১৭ বয়স : 57 লিঙ্গ : পুৰুষ	CQG1199673 ফটো উপলব্ধ	E 657 নাম : শান্তি মুণ্ডা স্বামীৰ নাম: মদন মুণ্ডা ঘৰ নং : ৬১৭ বয়স : 52 লিঙ্গ : মহিলা	CQG1199684 ফটো উপলব্ধ
658 নাম : ললিতা মুণ্ডা স্বামীৰ নাম: গিদিম মুণ্ডা ঘৰ নং : ৬১৭ বয়স : 40 লিঙ্গ : মহিলা	CQG1306497 ফটো উপলব্ধ	659 নাম : গিদিম মুণ্ডা পিতাৰ নাম: মদন মুণ্ডা ঘৰ নং : ৬১৭ বয়স : 35 লিঙ্গ : পুৰুষ	CQG1199695 ফটো উপলব্ধ	660 নাম : হেমা মূন্ডা স্বামীৰ নাম: বাজ মূন্ডা ঘৰ নং : 617 বয়স : 32 লিঙ্গ : মহিলা	CQG0285015 ফটো উপলব্ধ



661 নাম : বাম চকল শৰ্মা পিতাৰ নাম: বাৰহো শৰ্মা ঘৰ নং : ৬১৭ক বয়স : 67 লিঙ্গ : পুৰুষ	CQG1199708 ফটো উপলব্ধ	662 নাম : বাজ মুণ্ডা পিতাৰ নাম: কৃষ্ণ মুণ্ডা ঘৰ নং : ৬১৭খ বয়স : 52 লিঙ্গ : পুৰুষ	CQG1199719 ফটো উপলব্ধ	E 663 নাম : দমন মুণ্ডা পিতাৰ নাম: কৃষ্ণ মুণ্ডা ঘৰ নং : ৬১৭ বয়স : 77 লিঙ্গ : পুৰুষ	CQG1199742 ফটো উপলব্ধ
664 নাম : দিলীপ মুণ্ডা পিতাৰ নাম: দমন মুণ্ডা ঘৰ নং : ৬১৮ বয়স : 37 লিঙ্গ : পুৰুষ	CQG1199786 ফটো উপলব্ধ	665 নাম : বাসন্তী মুণ্ডা স্বামীৰ নাম: দিলীপ মুণ্ডা ঘৰ নং : ৬১৮ বয়স : 35 লিঙ্গ : মহিলা	CQG1199797 ফটো উপলব্ধ	666 নাম : মহিনা মুণ্ডা পিতাৰ নাম: দিলীপ মুণ্ডা ঘৰ নং : ৬১৮ বয়স : 23 লিঙ্গ : মহিলা	CQG1285980 ফটো উপলব্ধ
667 নাম : প্ৰিয়ংকা মুণ্ডা পিতাৰ নাম: লাড়ু মুণ্ডা ঘৰ নং : ৬১৯ বয়স : 28 লিঙ্গ : মহিলা	CQG1256007 ফটো উপলব্ধ	668 নাম : মুণ্ডা মুণ্ডা স্বামীৰ নাম: দিলীপ মুণ্ডা ঘৰ নং : ৬১৯ক বয়স : 33 লিঙ্গ : মহিলা	CQG1200299 ফটো উপলব্ধ	# 669 নাম : মেঘানী কুৰ্মী স্বামীৰ নাম: শংকৰ কুৰ্মী ঘৰ নং : ৬২০ বয়স : 51 লিঙ্গ : মহিলা	CQG1199855 ফটো উপলব্ধ
670 নাম : সঞ্জয় কুৰ্মী পিতাৰ নাম: শংকৰ কুৰ্মী ঘৰ নং : ৬২০ বয়স : 38 লিঙ্গ : পুৰুষ	CQG0126946 ফটো উপলব্ধ	671 নাম : বিজেন্দৰ কুৰ্মী পিতাৰ নাম: শংকৰ কুৰ্মী ঘৰ নং : ৬২০ বয়স : 35 লিঙ্গ : পুৰুষ	CQG1200391 ফটো উপলব্ধ	672 নাম : বশিষ্ঠ কলিতা পিতাৰ নাম: কৰুণা কান্ত কলিতা ঘৰ নং : ৬২০ক বয়স : 23 লিঙ্গ : মহিলা	CQG0559740 ফটো উপলব্ধ
673 নাম : হেমন্ত কলিতা পিতাৰ নাম: কৰুণা কান্ত কলিতা ঘৰ নং : 620ক বয়স : 21 লিঙ্গ : পুৰুষ	CQG1961564 ফটো উপলব্ধ	674 নাম : কৰুণা কান্ত কলিতা পিতাৰ নাম: বাপুৰাম কলিতা ঘৰ নং : ৬২০ক বয়স : 54 লিঙ্গ : পুৰুষ	CQG1199866 ফটো উপলব্ধ	675 নাম : নিৰ্মলা কলিতা স্বামীৰ নাম: কৰুণাকান্ত কলিতা ঘৰ নং : ৬২০ক বয়স : 47 লিঙ্গ : মহিলা	CQG1199877 ফটো উপলব্ধ
676 নাম : গনেশ ছেত্ৰী পিতাৰ নাম: কমল ছেত্ৰী ঘৰ নং : ৬২১ বয়স : 49 লিঙ্গ : পুৰুষ	CQG1199899 ফটো উপলব্ধ	677 নাম : বীৰবল ছেত্ৰী পিতাৰ নাম: কমল ছেত্ৰী ঘৰ নং : ৬২১ বয়স : 47 লিঙ্গ : পুৰুষ	CQG1199902 ফটো উপলব্ধ	678 নাম : ববিতা নাৰ্জাৰী ছেত্ৰী স্বামীৰ নাম: গনেশ ছেত্ৰী ঘৰ নং : ৬২১ বয়স : 44 লিঙ্গ : মহিলা	CQG1199913 ফটো উপলব্ধ
679 নাম : পবিত্ৰা চেত্ৰী স্বামীৰ নাম: কুব্জৰ ছেত্ৰী ঘৰ নং : ৬২১ বয়স : 44 লিঙ্গ : মহিলা	CQG1200108 ফটো উপলব্ধ	680 নাম : সীতা চেত্ৰী স্বামীৰ নাম: বীৰবল চেত্ৰী ঘৰ নং : ৬২১ বয়স : 41 লিঙ্গ : মহিলা	CQG1199924 ফটো উপলব্ধ	681 নাম : বহন ছেত্ৰী পিতাৰ নাম: বীৰবল ছেত্ৰী ঘৰ নং : 621 বয়স : 28 লিঙ্গ : পুৰুষ	CQG0285601 ফটো উপলব্ধ
682 নাম : তুলসী ছেত্ৰী পিতাৰ নাম: বিৰবল ছেত্ৰী ঘৰ নং : ৬২১ বয়স : 26 লিঙ্গ : মহিলা	CQG0404889 ফটো উপলব্ধ	683 নাম : সুস্মিতা ছেত্ৰী পিতাৰ নাম: গনেশ ছেত্ৰী ঘৰ নং : ৬২১ বয়স : 25 লিঙ্গ : মহিলা	CQG0526418 ফটো উপলব্ধ	684 নাম : মৌচম ছেত্ৰী পিতাৰ নাম: কুব্জৰ ছেত্ৰী ঘৰ নং : 621 বয়স : 19 লিঙ্গ : পুৰুষ	DAS0081737 ফটো উপলব্ধ
685 নাম : বিণা গড় স্বামীৰ নাম: চিত্ৰা গড় ঘৰ নং : ৬২২ বয়স : 62 লিঙ্গ : মহিলা	CQG1199935 ফটো উপলব্ধ	686 নাম : বৃনি গড় স্বামীৰ নাম: বাবুৰাম গড় ঘৰ নং : 622 বয়স : 37 লিঙ্গ : মহিলা	CQG0395681 ফটো উপলব্ধ	687 নাম : বলৰাম গড় পিতাৰ নাম: চিত্তন্ত গড় ঘৰ নং : ৬২২ বয়স : 37 লিঙ্গ : পুৰুষ	CQG1199946 ফটো উপলব্ধ
688 নাম : চুনিতা গড় স্বামীৰ নাম: বলৰাম গড় ঘৰ নং : ৬২২ বয়স : 35 লিঙ্গ : মহিলা	CQG1200277 ফটো উপলব্ধ	689 নাম : গীতা খদাল স্বামীৰ নাম: চাৰুপ খদাল ঘৰ নং : ৬২২ক বয়স : 33 লিঙ্গ : মহিলা	CQG0168591 ফটো উপলব্ধ	690 নাম : চাৰুপ খদাল পিতাৰ নাম: তৰুণ খদাল ঘৰ নং : 622 বয়স : 30 লিঙ্গ : পুৰুষ	CQG0285734 ফটো উপলব্ধ



691 নাম : ৰূপ খদাল পিতাৰ নাম: তৰুণ খদাল ঘৰ নং : ৬২২ক বয়স : 27 লিঙ্গ : পুৰুষ	CQG0168484 ফটো উপলব্ধ	S 692 নাম : জ্যোতি খদাল পিতাৰ নাম: তৰুণ খদাল ঘৰ নং : ৬২২ক বয়স : 35 লিঙ্গ : মহিলা	CQG1201821 ফটো উপলব্ধ	693 নাম : দুৰ্গী প্ৰজা খদাল স্বামীৰ নাম: ৰূপ খদাল ঘৰ নং : ৬২২ক বয়স : 28 লিঙ্গ : মহিলা	CQG0485300 ফটো উপলব্ধ
694 নাম : বীণা খদাল স্বামীৰ নাম: তৰুণ খদাল ঘৰ নং : ৬২২ক বয়স : 55 লিঙ্গ : মহিলা	CQG1199968 ফটো উপলব্ধ	695 নাম : ঘনচাঁদেত্ৰী স্বামীৰ নাম: তেগ বাহাদুৰ চেত্ৰী ঘৰ নং : ৬২৩ বয়স : 62 লিঙ্গ : মহিলা	CQG1199979 ফটো উপলব্ধ	696 নাম : লোক বাহাদুৰ ছেত্ৰী পিতাৰ নাম: তেগ বাহাদুৰ ছেত্ৰী ঘৰ নং : ৬২৩ বয়স : 47 লিঙ্গ : পুৰুষ	CQG1199980 ফটো উপলব্ধ
697 নাম : কৃষ্ণ ছেত্ৰী পিতাৰ নাম: তেগ বাহাদুৰ ছেত্ৰী ঘৰ নং : ৬২৩ বয়স : 41 লিঙ্গ : পুৰুষ	CQG0577221 ফটো উপলব্ধ	698 নাম : নিৰ্মলা গোৱালা স্বামীৰ নাম: গণেশ গোৱালা ঘৰ নং : ৬২৩ বয়স : 35 লিঙ্গ : মহিলা	CQG0127167 ফটো উপলব্ধ	699 নাম : কল্পনা ছেত্ৰী স্বামীৰ নাম: কৃষ্ণ ছেত্ৰী ঘৰ নং : ৬২৩ বয়স : 34 লিঙ্গ : মহিলা	CQG1200119 ফটো উপলব্ধ
700 নাম : নিৰ্মলা দেৱী স্বামীৰ নাম: বল বাহাদুৰ কাৰ্কি ঘৰ নং : ৬২৪ বয়স : 59 লিঙ্গ : মহিলা	CQG1287333 ফটো উপলব্ধ	701 নাম : ৰাজু ছেত্ৰী পিতাৰ নাম: বল বাহাদুৰ ছেত্ৰী ঘৰ নং : ৬২৪ বয়স : 46 লিঙ্গ : পুৰুষ	CQG1200233 ফটো উপলব্ধ	702 নাম : ইন্দ্ৰ বাহাদুৰ কাৰ্কি পিতাৰ নাম: বল বাহাদুৰ কাৰ্কি ঘৰ নং : ৬২৪ বয়স : 44 লিঙ্গ : পুৰুষ	CQG1306489 ফটো উপলব্ধ
703 নাম : জুনা ছেত্ৰী স্বামীৰ নাম: সিরলাল ছেত্ৰী ঘৰ নং : ৬২৪ বয়স : 35 লিঙ্গ : মহিলা	CQG1200186 ফটো উপলব্ধ	704 নাম : বিষ্ণু দেবী স্বামীৰ নাম: ৰাজু ছেত্ৰী ঘৰ নং : 624 বয়স : 31 লিঙ্গ : মহিলা	DAS0025676 ফটো উপলব্ধ	705 নাম : দীক্ষা ছেত্ৰী পিতাৰ নাম: ৰাজু ছেত্ৰী ঘৰ নং : 624 বয়স : 20 লিঙ্গ : মহিলা	DAS0006940 ফটো উপলব্ধ
706 নাম : বিন্দিয়া সিং স্বামীৰ নাম: ৰবি কুমাৰ সিং ঘৰ নং : ৬২৪ক বয়স : 31 লিঙ্গ : মহিলা	CQG0559815 ফটো উপলব্ধ	707 নাম : লালণু সিং পিতাৰ নাম: ৰাম সিং সিহনা ঘৰ নং : ৬২৪ক বয়স : 55 লিঙ্গ : পুৰুষ	CQG1200051 ফটো উপলব্ধ	708 নাম : দেৱ কুমাৰ সিং পিতাৰ নাম: লালন সিং ঘৰ নং : ৬২৪ক বয়স : 31 লিঙ্গ : পুৰুষ	CQG1200346 ফটো উপলব্ধ
709 নাম : ৰবি কুমাৰ সিং পিতাৰ নাম: লালন সিং ঘৰ নং : ৬২৪ক বয়স : 30 লিঙ্গ : পুৰুষ	CQG1932010 ফটো উপলব্ধ	710 নাম : জিনা বাউৰী স্বামীৰ নাম: বিৰেন বাউৰী ঘৰ নং : ৬২৫ বয়স : 40 লিঙ্গ : মহিলা	CQG0466326 ফটো উপলব্ধ	E 711 নাম : হেমন্তী বাউৰী পিতাৰ নাম: বিৰেন বাউৰী ঘৰ নং : ৬২৫ বয়স : 26 লিঙ্গ : মহিলা	CQG0468322 ফটো উপলব্ধ
712 নাম : বিশ্বনাথ বাউৰী পিতাৰ নাম: বিৰেন বাউৰী ঘৰ নং : ৬২৫ বয়স : 22 লিঙ্গ : পুৰুষ	CQG1294420 ফটো উপলব্ধ	713 নাম : শিশু বাউৰী পিতাৰ নাম: তৰনী বাউৰী ঘৰ নং : ৬২৬ বয়স : 38 লিঙ্গ : পুৰুষ	CQG1194576 ফটো উপলব্ধ	714 নাম : বীনা বাউৰী স্বামীৰ নাম: শিশু বাউৰী ঘৰ নং : ৬২৬ বয়স : 37 লিঙ্গ : মহিলা	CQG1194601 ফটো উপলব্ধ
715 নাম : লিলা বাউৰী স্বামীৰ নাম: বিপিন বাউৰী ঘৰ নং : 626 বয়স : 34 লিঙ্গ : মহিলা	CQG0356683 ফটো উপলব্ধ	716 নাম : বিপিন বাউৰী পিতাৰ নাম: শিশু বাউৰী ঘৰ নং : ৬২৬ বয়স : 33 লিঙ্গ : পুৰুষ	CQG0168880 ফটো উপলব্ধ	717 নাম : নীল বাউৰী পিতাৰ নাম: শিশু বাউৰী ঘৰ নং : ৬২৬ বয়স : 32 লিঙ্গ : মহিলা	CQG1181502 ফটো উপলব্ধ
718 নাম : নিৰ্মালী গোৱালা স্বামীৰ নাম: লাহৰু গোৱালা ঘৰ নং : ৬২৭ বয়স : 49 লিঙ্গ : মহিলা	CQG0168781 ফটো উপলব্ধ	719 নাম : লাহৰু গোৱালা পিতাৰ নাম: চমাৰু গোৱালা ঘৰ নং : ৬২৭ বয়স : 40 লিঙ্গ : পুৰুষ	CQG1932054 ফটো উপলব্ধ	720 নাম : কৰিশ্মা দেৱী স্বামীৰ নাম: মিত্ৰবাহাদুৰ ছেত্ৰী ঘৰ নং : ৬২৮ বয়স : 33 লিঙ্গ : মহিলা	CQG0127308 ফটো উপলব্ধ



# 721 নাম : সুৰজিত ডেকা পিতাৰ নাম: প্ৰবীন ডেকা ঘৰ নং : ৬২৯ বয়স : 32 লিঙ্গ : পুৰুষ	CQG0127449 ফটো উপলব্ধ	722 নাম : সুনিতা ডেকা স্বামীৰ নাম: দুলাল ডেকা ঘৰ নং : ৬২৯ বয়স : 33 লিঙ্গ : মহিলা	CQG0127456 ফটো উপলব্ধ	723 নাম : মুনমুন নাথ ডেকা স্বামীৰ নাম: সুৰজিত ডেকা ঘৰ নং : ৬২৯ বয়স : 31 লিঙ্গ : মহিলা	CQG0497586 ফটো উপলব্ধ
# 724 নাম : দুলাল ডেকা পিতাৰ নাম: প্ৰবীন ডেকা ঘৰ নং : ৬২৯ বয়স : 27 লিঙ্গ : পুৰুষ	CQG0127498 ফটো উপলব্ধ	725 নাম : ৰিতেন কুৰ্মী পিতাৰ নাম: শংকৰ কুৰ্মী ঘৰ নং : ৬৩০ বয়স : 33 লিঙ্গ : পুৰুষ	CQG0168872 ফটো উপলব্ধ	726 নাম : মীনা কুৰ্মী স্বামীৰ নাম: ৰিতেন কুৰ্মী ঘৰ নং : ৬৩০ বয়স : 30 লিঙ্গ : মহিলা	CQG0128306 ফটো উপলব্ধ
727 নাম : ৰাজ ছেত্ৰী মাতৃৰ নাম: পবিত্ৰা ছেত্ৰী ঘৰ নং : 631 বয়স : 21 লিঙ্গ : পুৰুষ	CQG1961531 ফটো উপলব্ধ	E 728 নাম : কচিলা পনিকা পিতাৰ নাম: অমৰদাস পনিকা ঘৰ নং : ৬৩৩ বয়স : 56 লিঙ্গ : মহিলা	CQG0394718 ফটো উপলব্ধ	729 নাম : চুৰেশ পানিকা পিতাৰ নাম: ললিত পানিকা ঘৰ নং : ৬৩৩ বয়স : 41 লিঙ্গ : পুৰুষ	CQG0128397 ফটো উপলব্ধ
730 নাম : কল্পনা পানীকা স্বামীৰ নাম: চুৰেশ পানীকা ঘৰ নং : ৬৩৩ বয়স : 32 লিঙ্গ : মহিলা	CQG0168971 ফটো উপলব্ধ	# 731 নাম : চম্পক কুমাৰ দেৱ শৰ্মা পিতাৰ নাম: ফনিধৰ শৰ্মা ঘৰ নং : ৬৩৪ বয়স : 47 লিঙ্গ : পুৰুষ	CQG0278515 ফটো উপলব্ধ	# 732 নাম : মিতালী চক্ৰৱৰ্তী শৰ্মা স্বামীৰ নাম: চম্পক কুমাৰ দেৱ শৰ্মা ঘৰ নং : ৬৩৪ বয়স : 43 লিঙ্গ : মহিলা	CQG0278549 ফটো উপলব্ধ
733 নাম : দিপক মুন্ডা পিতাৰ নাম: নীৰায়ন মুন্ডা ঘৰ নং : ৬৩৫ বয়স : 40 লিঙ্গ : পুৰুষ	CQG0278606 ফটো উপলব্ধ	734 নাম : নিমা মুণ্ডা স্বামীৰ নাম: দিপক মুণ্ডা ঘৰ নং : 635 বয়স : 37 লিঙ্গ : মহিলা	DAS0007005 ফটো উপলব্ধ	735 নাম : যুগীতা কদমবংশী স্বামীৰ নাম: কালু কদমবংশী ঘৰ নং : ৬৩৬ বয়স : 39 লিঙ্গ : মহিলা	CQG0278689 ফটো উপলব্ধ
736 নাম : বিকাশ ভূমিজ পিতাৰ নাম: পিয়াৰীলাল ভূমিজ ঘৰ নং : ৬৩৭ বয়স : 39 লিঙ্গ : পুৰুষ	CQG0278788 ফটো উপলব্ধ	737 নাম : জাগু মুণ্ডা পিতাৰ নাম: জোৰা মুণ্ডা ঘৰ নং : ৬৩৯ বয়স : 34 লিঙ্গ : পুৰুষ	CQG0168534 ফটো উপলব্ধ	738 নাম : চুনীতা মুণ্ডা স্বামীৰ নাম: জাগু মুণ্ডা ঘৰ নং : ৬৩৯ বয়স : 34 লিঙ্গ : মহিলা	CQG0168542 ফটো উপলব্ধ
739 নাম : চন্দন তচা পিতাৰ নাম: কেশৱ তচা ঘৰ নং : ৬৪০ বয়স : 35 লিঙ্গ : পুৰুষ	CQG0168864 ফটো উপলব্ধ	740 নাম : অৰ্জুন লধি পিতাৰ নাম: সিদ্ধেশ্বৰ লধি ঘৰ নং : 641 বয়স : 57 লিঙ্গ : পুৰুষ	CQG0285502 ফটো উপলব্ধ	741 নাম : লক্ষী লধী স্বামীৰ নাম: অৰ্জুন লধি ঘৰ নং : 641 বয়স : 52 লিঙ্গ : মহিলা	CQG0285494 ফটো উপলব্ধ
742 নাম : কান্তি বাচোৱাৰ স্বামীৰ নাম: শ্ৰীপাল বাচোৱাৰ ঘৰ নং : 642 বয়স : 69 লিঙ্গ : মহিলা	CQG0285163 ফটো উপলব্ধ	743 নাম : চিৰাতি বাচোৱাৰ স্বামীৰ নাম: সাধু বাচোৱাৰ ঘৰ নং : ৬৪২ বয়স : 39 লিঙ্গ : মহিলা	CQG0559948 ফটো উপলব্ধ	744 নাম : বিজয় বাচোৱাৰ পিতাৰ নাম: সাধু বাচোৱাৰ ঘৰ নং : ৬৪২ বয়স : 27 লিঙ্গ : পুৰুষ	CQG0468348 ফটো উপলব্ধ
745 নাম : সোনালী লধি বাচোৱাৰ স্বামীৰ নাম: বিজয় বাচোৱাৰ ঘৰ নং : 642 বয়স : 27 লিঙ্গ : মহিলা	DAS0006809 ফটো উপলব্ধ	746 নাম : অজয় ৰায় পিতাৰ নাম: সাধু ৰায় ঘৰ নং : 642 বয়স : 21 লিঙ্গ : পুৰুষ	DAS0006783 ফটো উপলব্ধ	747 নাম : লোচন বনীয়া পিতাৰ নাম: ডিগ বাহাদুৰ প্ৰধান ঘৰ নং : 643 বয়স : 48 লিঙ্গ : পুৰুষ	CQG0357061 ফটো উপলব্ধ
748 নাম : বাসন্তী বাউৰী স্বামীৰ নাম: কৰণ বাউৰী ঘৰ নং : 643 বয়স : 32 লিঙ্গ : মহিলা	CQG0285023 ফটো উপলব্ধ	749 নাম : আৰিয়েন বনিয়া পিতাৰ নাম: লোচন বনিয়া ঘৰ নং : ৬৪৩ বয়স : 22 লিঙ্গ : পুৰুষ	CQG1264340 ফটো উপলব্ধ	750 নাম : দুৰ্গা গোৱালা পিতাৰ নাম: হৰদুৱা গোৱালা ঘৰ নং : 644 বয়স : 48 লিঙ্গ : পুৰুষ	DAS0071860 ফটো উপলব্ধ



751 নাম : শান্তি গোৱালা স্বামীৰ নাম : দুৰ্গা গোৱালা ঘৰ নং : 644 বয়স : 36 লিঙ্গ : মহিলা	DAS0071845 ফটো উপলব্ধ	752 নাম : বহিত গোৱালা পিতাৰ নাম : দুৰ্গা গোৱালা ঘৰ নং : 688 বয়স : 33 লিঙ্গ : পুৰুষ	CQG0468413 ফটো উপলব্ধ	753 নাম : বিহুতী দৈমাৰী গোৱালা স্বামীৰ নাম : বহিত গোৱালা ঘৰ নং : 688 বয়স : 31 লিঙ্গ : মহিলা	CQG0468439 ফটো উপলব্ধ
754 নাম : মনোমতী গোৱালা পিতাৰ নাম : দুৰ্গা গোৱালা ঘৰ নং : 688 বয়স : 28 লিঙ্গ : মহিলা	CQG0497644 ফটো উপলব্ধ	755 নাম : ধনেশ গঞ্জ পিতাৰ নাম : পোটেল গঞ্জ ঘৰ নং : 645 বয়স : 36 লিঙ্গ : পুৰুষ	CQG1975036 ফটো উপলব্ধ	756 নাম : সাবিত্ৰী গঞ্জ স্বামীৰ নাম : ধনেশ গঞ্জ ঘৰ নং : 645 বয়স : 25 লিঙ্গ : মহিলা	CQG1974997 ফটো উপলব্ধ
757 নাম : মাজু বাউৰী স্বামীৰ নাম : পিকলা বাউৰী ঘৰ নং : 646 বয়স : 63 লিঙ্গ : মহিলা	DAS0025668 ফটো উপলব্ধ	758 নাম : ছিবা ভূমিজ পিতাৰ নাম : দীপ ভূমিজ ঘৰ নং : 646 বয়স : 25 লিঙ্গ : পুৰুষ	DAS0051920 ফটো উপলব্ধ	759 নাম : জয়তৰা ভূমিজ স্বামীৰ নাম : ছিবা ভূমিজ ঘৰ নং : 646 বয়স : 22 লিঙ্গ : মহিলা	DAS0051912 ফটো উপলব্ধ
760 নাম : বাবল মুণ্ডা পিতাৰ নাম : মাতো মুণ্ডা ঘৰ নং : 647 বয়স : 40 লিঙ্গ : পুৰুষ	DAS0084178 ফটো উপলব্ধ	761 নাম : ধামন মুণ্ডা স্বামীৰ নাম : বাবল মুণ্ডা ঘৰ নং : 647 বয়স : 36 লিঙ্গ : মহিলা	DAS0084194 ফটো উপলব্ধ	762 নাম : ধন মুণ্ডা পিতাৰ নাম : বাবল মুণ্ডা ঘৰ নং : 647 বয়স : 21 লিঙ্গ : পুৰুষ	DAS0083741 ফটো উপলব্ধ
763 নাম : চনিয়া কদমবংশী মুণ্ডা স্বামীৰ নাম : ধন মুণ্ডা ঘৰ নং : 647 বয়স : 19 লিঙ্গ : মহিলা	DAS0084210 ফটো উপলব্ধ	764 নাম : কিৰন মুণ্ডা পিতাৰ নাম : চুগেন মুণ্ডা ঘৰ নং : 648 বয়স : 29 লিঙ্গ : পুৰুষ	DAS0084251 ফটো উপলব্ধ	765 নাম : ফুলেশ্বৰী মুণ্ডা স্বামীৰ নাম : কিৰন মুণ্ডা ঘৰ নং : 648 বয়স : 25 লিঙ্গ : মহিলা	DAS0084244 ফটো উপলব্ধ
766 নাম : চক্ৰ মুণ্ডা পিতাৰ নাম : বাজ মুণ্ডা ঘৰ নং : 649 বয়স : 21 লিঙ্গ : পুৰুষ	DAS0084293 ফটো উপলব্ধ	767 নাম : পুষ্পাঞ্জলী মুণ্ডা স্বামীৰ নাম : চক্ৰ মুণ্ডা ঘৰ নং : 649 বয়স : 21 লিঙ্গ : মহিলা	DAS0084236 ফটো উপলব্ধ	768 নাম : নমিতা তামুলী স্বামীৰ নাম : জীৱন তামুলী ঘৰ নং : 650 বয়স : 35 লিঙ্গ : মহিলা	DAS0084277 ফটো উপলব্ধ
769 নাম : অমিত তামুলী পিতাৰ নাম : জীৱন তামুলী ঘৰ নং : 650 বয়স : 19 লিঙ্গ : পুৰুষ	DAS0084269 ফটো উপলব্ধ	770 নাম : মনু কল স্বামীৰ নাম : নাৰায়ন কল ঘৰ নং : 651 বয়স : 23 লিঙ্গ : মহিলা	DAS0113480 ফটো উপলব্ধ	771 নাম : চম্পা বাউৰী স্বামীৰ নাম : ধন বাউৰী ঘৰ নং : 652 বয়স : 26 লিঙ্গ : মহিলা	DAS0113324 ফটো উপলব্ধ



772	1	DAS0144337	ফটো উপলব্ধ	নাম : মেঘা কৈৰী পিতাৰ নাম : ভোলা কৈৰী ঘৰ নং : 426 বয়স : 18 লিঙ্গ : মহিলা	773	1	DAS0144360	ফটো উপলব্ধ	নাম : মনজিত বাউৰী পিতাৰ নাম : ৰতন বাউৰী ঘৰ নং : 523ক বয়স : 18 লিঙ্গ : পুৰুষ	774	1	DAS0148395	ফটো উপলব্ধ	নাম : সিদ্ধান্ত তেলেঙা পিতাৰ নাম : ধীৰেশ তেলেঙা ঘৰ নং : 431 বয়স : 19 লিঙ্গ : পুৰুষ
775	1	DAS0148296	ফটো উপলব্ধ	নাম : সৰস্বতী গোৱালা পিতাৰ নাম : ৰাজেশ গোৱালা ঘৰ নং : 439 বয়স : 19 লিঙ্গ : মহিলা	776	1	DAS0148288	ফটো উপলব্ধ	নাম : আকৃতি কুৰ্মী পিতাৰ নাম : জিতেন কুৰ্মী ঘৰ নং : 538 বয়স : 18 লিঙ্গ : মহিলা	777	1	DAS0148270	ফটো উপলব্ধ	নাম : লক্ষী বাউৰী পিতাৰ নাম : লখীন্দৰ বাউৰী ঘৰ নং : 595 বয়স : 22 লিঙ্গ : মহিলা
778	1	DAS0148379	ফটো উপলব্ধ	নাম : সোমেশ্বৰ তাঁতী পিতাৰ নাম : বান্ধাৰস তাঁতী ঘৰ নং : 492 বয়স : 18 লিঙ্গ : পুৰুষ	779	1	DAS0148361	ফটো উপলব্ধ	নাম : প্ৰিন্স তেলী পিতাৰ নাম : সঞ্জয় তেলী ঘৰ নং : 442 বয়স : 18 লিঙ্গ : পুৰুষ	780	1	DAS0148346	ফটো উপলব্ধ	নাম : প্ৰিয়া গোৱালা পিতাৰ নাম : ৰাজীৱ গোৱালা ঘৰ নং : 437 বয়স : 22 লিঙ্গ : মহিলা
781	1	DAS0152124	ফটো উপলব্ধ	নাম : অচনতী মিৰ্কা স্বামীৰ নাম : আকাশ মিৰ্কা ঘৰ নং : 540 বয়স : 32 লিঙ্গ : মহিলা	782	1	DAS0152140	ফটো উপলব্ধ	নাম : বিশাখা বাউৰী স্বামীৰ নাম : কপিল বাউৰী ঘৰ নং : 139 বয়স : 41 লিঙ্গ : মহিলা	783	1	DAS0152173	ফটো উপলব্ধ	নাম : প্ৰকাশ শৰ্মা পিতাৰ নাম : ৰামশকল শৰ্মা ঘৰ নং : 617 বয়স : 35 লিঙ্গ : পুৰুষ
784	1	DAS0152181	ফটো উপলব্ধ	নাম : মাজনী ভূমিজ স্বামীৰ নাম : সেৰু ভূমিজ ঘৰ নং : 550 বয়স : 30 লিঙ্গ : মহিলা	785	1	DAS0152215	ফটো উপলব্ধ	নাম : পিংকী তাঁতি স্বামীৰ নাম : সঞ্জয় তাঁতি ঘৰ নং : 572 বয়স : 45 লিঙ্গ : মহিলা	786	1	DAS0152736	ফটো উপলব্ধ	নাম : বজৰংগী বাউৰী পিতাৰ নাম : কপিল বাউৰী ঘৰ নং : 139 বয়স : 20 লিঙ্গ : পুৰুষ
787	1	DAS0153288	ফটো উপলব্ধ	নাম : বিষ্ণু লখী পিতাৰ নাম : কৃষ্ণ লখী ঘৰ নং : 547 বয়স : 24 লিঙ্গ : পুৰুষ	788	1	DAS0153270	ফটো উপলব্ধ	নাম : বীনা কৰ্মকাৰ স্বামীৰ নাম : ৰাজা কৰ্মকাৰ ঘৰ নং : 545 বয়স : 21 লিঙ্গ : মহিলা	789	1	DAS0153247	ফটো উপলব্ধ	নাম : কাজল মুণ্ডা স্বামীৰ নাম : অৰ্জুন মুণ্ডা ঘৰ নং : 550 বয়স : 27 লিঙ্গ : মহিলা
790	1	DAS0153221	ফটো উপলব্ধ	নাম : ৰাজা কৰ্মকাৰ পিতাৰ নাম : মহেশ কৰ্মকাৰ ঘৰ নং : 545 বয়স : 25 লিঙ্গ : পুৰুষ	791	1	DAS0153239	ফটো উপলব্ধ	নাম : সম্বাৰী কৰ্মকাৰ পিতাৰ নাম : তিকু কৰ্মকাৰ ঘৰ নং : 550 বয়স : 21 লিঙ্গ : মহিলা	792	1	DAS0153171	ফটো উপলব্ধ	নাম : ৰীতা নাহক মিৰ্কা স্বামীৰ নাম : ৰমেন মিৰ্কা ঘৰ নং : 540 বয়স : 21 লিঙ্গ : মহিলা
793	1	DAS0153130	ফটো উপলব্ধ	নাম : ৰমেন মিৰ্কা পিতাৰ নাম : অশ্ৰিক মিৰ্কা ঘৰ নং : 540 বয়স : 24 লিঙ্গ : পুৰুষ	794	1	DAS0153890	ফটো উপলব্ধ	নাম : ৰুবিনী কন্দ স্বামীৰ নাম : কাঞ্চন কন্দ ঘৰ নং : 107 বয়স : 31 লিঙ্গ : মহিলা	795	1	DAS0153932	ফটো উপলব্ধ	নাম : সঞ্জিত কুৰ্মী কুৰ্মী পিতাৰ নাম : প্ৰকাশ কুৰ্মী ঘৰ নং : 554 বয়স : 19 লিঙ্গ : পুৰুষ
796	1	DAS0154674	ফটো উপলব্ধ	নাম : ৰাজেশ মুণ্ডা পিতাৰ নাম : দুখু মুণ্ডা ঘৰ নং : 535 বয়স : 28 লিঙ্গ : পুৰুষ	797	1	DAS0157255	ফটো উপলব্ধ	নাম : তিলেশ্বৰী বাউৰী মুণ্ডা স্বামীৰ নাম : ৰাজেশ মুণ্ডা ঘৰ নং : 512 বয়স : 31 লিঙ্গ : মহিলা	798	1	DAS0159764	ফটো উপলব্ধ	নাম : ধনী মুণ্ডা পিতাৰ নাম : বাবলু মুণ্ডা ঘৰ নং : 647 বয়স : 24 লিঙ্গ : পুৰুষ
799	1	DAS0159798	ফটো উপলব্ধ	নাম : শংকৰ গড় পিতাৰ নাম : জগদীশ গড় ঘৰ নং : 562খ বয়স : 23 লিঙ্গ : পুৰুষ	800	1	DAS0159830	ফটো উপলব্ধ	নাম : মনিছা বাউৰী পিতাৰ নাম : মহাবীৰ বাউৰী ঘৰ নং : 594ক বয়স : 18 লিঙ্গ : মহিলা	801	1	DAS0159855	ফটো উপলব্ধ	নাম : ওমলা গড় পিতাৰ নাম : জগদীশ গড় ঘৰ নং : 562খ বয়স : 21 লিঙ্গ : পুৰুষ



802	1	DAS0159897	ফটো উপলব্ধ	নাম : বানী গড় পিতাৰ নাম : জগদীশ গড় ঘৰ নং : 562খ বয়স : 20 লিঙ্গ : মহিলা	803	1	DAS0159939	ফটো উপলব্ধ	নাম : নাৰায়ন কল পিতাৰ নাম : ধনেশ্বৰ কল ঘৰ নং : 651 বয়স : 27 লিঙ্গ : পুৰুষ	804	1	DAS0162701	ফটো উপলব্ধ	নাম : বাধেশ্যাম কুমী পিতাৰ নাম : নাৰায়ন কুমী ঘৰ নং : 531 বয়স : 19 লিঙ্গ : পুৰুষ
805	1	DAS0162792	ফটো উপলব্ধ	নাম : বিৰাচমনি বাউৰী পিতাৰ নাম : নিখিল বাউৰী ঘৰ নং : 611 বয়স : 18 লিঙ্গ : মহিলা	806	1	DAS0162800	ফটো উপলব্ধ	নাম : চুৰেন গঞ্জ পিতাৰ নাম : পোটেল গঞ্জ ঘৰ নং : 584 বয়স : 26 লিঙ্গ : পুৰুষ	807	1	DAS0162834	ফটো উপলব্ধ	নাম : বিন্দু দেৱী স্বামীৰ নাম : মুন্না যাদৱ সুন্দৰ চক ঘৰ নং : 464 বয়স : 47 লিঙ্গ : মহিলা
808	1	DAS0162842	ফটো উপলব্ধ	নাম : ৰাজীপ টংলা পিতাৰ নাম : যোগেশ টংলা ঘৰ নং : 101 বয়স : 23 লিঙ্গ : পুৰুষ	809	1	DAS0163063	ফটো উপলব্ধ	নাম : প্ৰবীন মুণ্ডা পিতাৰ নাম : কইচ মুণ্ডা ঘৰ নং : 105 বয়স : 23 লিঙ্গ : পুৰুষ	810	1	DAS0163113	ফটো উপলব্ধ	নাম : গোলাপী নায়ক স্বামীৰ নাম : সুজেন পাচি ঘৰ নং : 604 বয়স : 21 লিঙ্গ : মহিলা
811	1	DAS0163154	ফটো উপলব্ধ	নাম : কৃষ্ণ গোৱালা পিতাৰ নাম : বগাই গোৱালা ঘৰ নং : 438 বয়স : 18 লিঙ্গ : পুৰুষ	812	1	DAS0163840	ফটো উপলব্ধ	নাম : নিতু যাদৱ পিতাৰ নাম : মুন্না যাদৱ সুন্দৰ চক ঘৰ নং : 464 বয়স : 18 লিঙ্গ : মহিলা	813	1	DAS0164202	ফটো উপলব্ধ	নাম : চুমী মুণ্ডা পিতাৰ নাম : নাৰায়ন মুণ্ডা ঘৰ নং : 613 বয়স : 21 লিঙ্গ : মহিলা
814	1	DAS0164285	ফটো উপলব্ধ	নাম : তপন বাউৰী পিতাৰ নাম : সুৰেশ বাউৰী ঘৰ নং : 428 বয়স : 18 লিঙ্গ : পুৰুষ	815	1	DAS0164327	ফটো উপলব্ধ	নাম : অমিত কুমাৰ পিতাৰ নাম : অশোক কুমাৰ ঘৰ নং : 538 বয়স : 18 লিঙ্গ : পুৰুষ	816	1	DAS0164947	ফটো উপলব্ধ	নাম : জোনালী তচা পিতাৰ নাম : জয়চন তচা ঘৰ নং : 516 বয়স : 20 লিঙ্গ : মহিলা
817	1	DAS0164970	ফটো উপলব্ধ	নাম : তাৰ মুণ্ডা পিতাৰ নাম : গকুল মুণ্ডা ঘৰ নং : 566 বয়স : 21 লিঙ্গ : মহিলা	818	1	DAS0165076	ফটো উপলব্ধ	নাম : পূৰ্ণিমা কদমবংশী স্বামীৰ নাম : অভিনাশ কদমবংশী ঘৰ নং : 541 বয়স : 22 লিঙ্গ : মহিলা	819	1	DAS0165084	ফটো উপলব্ধ	নাম : অভিনাশ কদমবংশী পিতাৰ নাম : মনু কদমবংশী ঘৰ নং : 541 বয়স : 23 লিঙ্গ : পুৰুষ
820	1	DAS0165118	ফটো উপলব্ধ	নাম : ৰঞ্জিত কুমী পিতাৰ নাম : ওম প্ৰকাশ কুমী ঘৰ নং : 554 বয়স : 18 লিঙ্গ : পুৰুষ	821	1	DAS0165126	ফটো উপলব্ধ	নাম : দিপাংকৰ কৈৰী পিতাৰ নাম : নিৰঞ্জন কৈৰী ঘৰ নং : 109 বয়স : 19 লিঙ্গ : পুৰুষ	822	1	DAS0165209	ফটো উপলব্ধ	নাম : শংকৰ বাউৰী পিতাৰ নাম : দীনানাথ বাউৰী ঘৰ নং : 554 বয়স : 18 লিঙ্গ : পুৰুষ
#2 823	1	DAS0165233	ফটো উপলব্ধ	নাম : অমৰীতা বাউৰী কুমী স্বামীৰ নাম : বিজেন্দৰ বাউৰী ঘৰ নং : 620 বয়স : 30 লিঙ্গ : মহিলা	824	1	DAS0165274	ফটো উপলব্ধ	নাম : সুমন মুণ্ডা পিতাৰ নাম : ৰাজেন মুণ্ডা ঘৰ নং : 560 বয়স : 18 লিঙ্গ : মহিলা	825	1	DAS0165282	ফটো উপলব্ধ	নাম : বিনা ভূমিজ স্বামীৰ নাম : মোহন ভূমিজ ঘৰ নং : 550 বয়স : 41 লিঙ্গ : মহিলা
826	1	DAS0165373	ফটো উপলব্ধ	নাম : সঞ্জয় বাচোৱাৰ পিতাৰ নাম : সাধু বাচোৱাৰ ঘৰ নং : 642 বয়স : 18 লিঙ্গ : পুৰুষ	827	1	DAS0167593	ফটো উপলব্ধ	নাম : লক্ষী পাচি স্বামীৰ নাম : ৰাজিপ টোংগলা ঘৰ নং : 101 বয়স : 22 লিঙ্গ : মহিলা	828	1	DAS0168419	ফটো উপলব্ধ	নাম : ময়ু কদমবংশী পিতাৰ নাম : প্ৰবীন মুণ্ডা ঘৰ নং : 105 বয়স : 20 লিঙ্গ : মহিলা
829	1	DAS0169490	ফটো উপলব্ধ	নাম : চাৰ কুমী স্বামীৰ নাম : নাৰায়ন কুমী ঘৰ নং : 531 বয়স : 47 লিঙ্গ : মহিলা	830	1	DAS0170118	ফটো উপলব্ধ	নাম : কালাবতী মুণ্ডা স্বামীৰ নাম : নান্দী মুণ্ডা ঘৰ নং : 104 বয়স : 42 লিঙ্গ : মহিলা	831	1	DAS0173856	ফটো উপলব্ধ	নাম : ৰাজেন মিৰ্চা পিতাৰ নাম : কেশৱ মিৰ্চা ঘৰ নং : 434 বয়স : 26 লিঙ্গ : পুৰুষ



832	1	DAS0176412
নাম : চান্দা ঘাটোৱাৰ স্বামীৰ নাম : কৃষ্ণ ঘাটোৱাৰ ঘৰ নং : 108 বয়স : 29 লিঙ্গ : মহিলা		
ফটো উপলব্ধ		

833	1	DAS0176875
নাম : মিতালী কৈৰী পিতাৰ নাম : নিৰঞ্জন কৈৰী ঘৰ নং : 109 বয়স : 20 লিঙ্গ : মহিলা		
ফটো উপলব্ধ		

834	1	DAS0177105
নাম : অঞ্জলী পাছি স্বামীৰ নাম : লছমন পাছি ঘৰ নং : 602 বয়স : 23 লিঙ্গ : মহিলা		
ফটো উপলব্ধ		

835	1	DAS0177113
নাম : মহেশ্বৰী মুণ্ডা স্বামীৰ নাম : সুনীল মুণ্ডা ঘৰ নং : 140 বয়স : 32 লিঙ্গ : মহিলা		
ফটো উপলব্ধ		

836	1	DAS0176974
নাম : অনিল মুণ্ডা পিতাৰ নাম : জীৱন মুণ্ডা ঘৰ নং : 571 বয়স : 21 লিঙ্গ : পুৰুষ		
ফটো উপলব্ধ		

837	1	DAS0177097
নাম : পুস্কৰ ভূমিজ পিতাৰ নাম : চিকান্দৰ ভূমিজ ঘৰ নং : 579 বয়স : 19 লিঙ্গ : পুৰুষ		
ফটো উপলব্ধ		

838	1	DAS0177089
নাম : কৰন বাউৰী পিতাৰ নাম : প্ৰদীপ বাউৰী ঘৰ নং : 607 বয়স : 23 লিঙ্গ : পুৰুষ		
ফটো উপলব্ধ		



839	1	DAS0183780	ফটো উপলব্ধ	নাম : অক্ষয় টংলা পিতাৰ নাম: দুৰ্গা টংলা ঘৰ নং : 552 বয়স : 24 লিঙ্গ : পুৰুষ
840	1	DAS0183822	ফটো উপলব্ধ	নাম : গৌতম বাউৰী পিতাৰ নাম: ধনঞ্জয় বাউৰী ঘৰ নং : 586 বয়স : 20 লিঙ্গ : পুৰুষ
841	1	DAS0183855	ফটো উপলব্ধ	নাম : কাঞ্চন কন্দ পিতাৰ নাম: কন্দা কন্দ ঘৰ নং : 107 বয়স : 37 লিঙ্গ : পুৰুষ
842	1	DAS0183889	ফটো উপলব্ধ	নাম : তুলু দীপ পিতাৰ নাম: অজিত দীপ ঘৰ নং : 436 বয়স : 38 লিঙ্গ : পুৰুষ
843	1	DAS0183913	ফটো উপলব্ধ	নাম : চেৰ ভূমিজ পিতাৰ নাম: বিদ্যাসিং ভূমিজ ঘৰ নং : 551 বয়স : 26 লিঙ্গ : পুৰুষ
844	1	DAS0183939	ফটো উপলব্ধ	নাম : গীতা প্ৰধান লধী স্বামীৰ নাম: বিন্টু লধী ঘৰ নং : 547 বয়স : 24 লিঙ্গ : মহিলা
845	1	DAS0183970	ফটো উপলব্ধ	নাম : বিকাশ বাউৰী পিতাৰ নাম: পিকলা বাউৰী ঘৰ নং : 507 বয়স : 20 লিঙ্গ : পুৰুষ
846	1	DAS0183988	ফটো উপলব্ধ	নাম : অনিমা বাউৰী স্বামীৰ নাম: গৌতম বাউৰী ঘৰ নং : 586 বয়স : 18 লিঙ্গ : মহিলা
847	1	DAS0188243	ফটো উপলব্ধ	নাম : কৃষ্ণ কদমবংশী পিতাৰ নাম: টিকলু কদমবংশী ঘৰ নং : 549 বয়স : 20 লিঙ্গ : পুৰুষ
848	1	CQG1646339	ফটো উপলব্ধ	নাম : নিধী মুণ্ডা পিতাৰ নাম: বুৰ সিং মুণ্ডা ঘৰ নং : 104 বয়স : 45 লিঙ্গ : পুৰুষ
849	1	DAS0188474	ফটো উপলব্ধ	নাম : বুৰী মিৰ্ধা স্বামীৰ নাম: কাৰ্তিক মিৰ্ধা ঘৰ নং : 528 বয়স : 23 লিঙ্গ : মহিলা
850	1	DAS0188326	ফটো উপলব্ধ	নাম : বিকি কদমবংশী পিতাৰ নাম: টিকলু কদমবংশী ঘৰ নং : 553 বয়স : 25 লিঙ্গ : পুৰুষ
851	1	DAS0188359	ফটো উপলব্ধ	নাম : পিংকি কদমবংশী স্বামীৰ নাম: বিকি কদমবংশী ঘৰ নং : 553 বয়স : 25 লিঙ্গ : মহিলা
852	1	DAS0188375	ফটো উপলব্ধ	নাম : বঞ্জ বাউৰী পিতাৰ নাম: ভূপেন বাউৰী ঘৰ নং : 512 বয়স : 22 লিঙ্গ : পুৰুষ
853	1	DAS0188250	ফটো উপলব্ধ	নাম : সংগীতা বাউৰী স্বামীৰ নাম: জিতেন বাউৰী ঘৰ নং : 523 বয়স : 24 লিঙ্গ : মহিলা
854	1	DAS0188268	ফটো উপলব্ধ	নাম : জিতেন বাউৰী পিতাৰ নাম: কন্দো বাউৰী ঘৰ নং : 523 বয়স : 33 লিঙ্গ : পুৰুষ
855	1	DAS0188284	ফটো উপলব্ধ	নাম : শান্তী মুণ্ডা বাউৰী স্বামীৰ নাম: বঞ্জ বাউৰী ঘৰ নং : 512 বয়স : 25 লিঙ্গ : মহিলা
856	1	DAS0188383	ফটো উপলব্ধ	নাম : বমনী কয়া স্বামীৰ নাম: পুনেশ্বৰ মুণ্ডা ঘৰ নং : 104 বয়স : 22 লিঙ্গ : মহিলা
857	1	DAS0191999	ফটো উপলব্ধ	নাম : পূজা লধী পিতাৰ নাম: অৰ্জুন লধী ঘৰ নং : 641 বয়স : 30 লিঙ্গ : মহিলা
858	1	DAS0191981	ফটো উপলব্ধ	নাম : মিনতি লধী পিতাৰ নাম: অৰ্জুন লধী ঘৰ নং : 641 বয়স : 22 লিঙ্গ : মহিলা
859	1	DAS0191973	ফটো উপলব্ধ	নাম : বহিত কদমবংশী পিতাৰ নাম: হিবু কদমবংশী ঘৰ নং : 530 বয়স : 19 লিঙ্গ : পুৰুষ

ভোটাৰৰ সাৰাংশ							
A) ভোটাৰৰ সংখ্যা							
	তালিকাৰ প্ৰকাৰ	তালিকাৰ চিনাক্তকৰণ	ভোটাৰৰ সংখ্যা				
			পুৰুষ	মহিলা	৩য় লিঙ্গ	মুঠ	
I	মূল তালিকা	মূল তালিকা	বিশেষ সংশোধন, 2026 চনৰ পূৰ্বৰ 2025 চনৰ মূল তালিকাৰ লগত থকা সংযোজন সমূহ একত্ৰিতকৰণ কৰা তালিকা।	340	431	0	771
II	যোগ তালিকা	পৰিপূৰক 1	বিশেষ সংক্ষিপ্ত সংশোধন, 2026	31	36	0	67
		পৰিপূৰক 2	অনবিচ্ছিন্ন সংশোধন 2026	12	9	0	21
			মুঠ	43	45	0	88
III	বিয়োজন তালিকা	পৰিপূৰক 1	বিশেষ সংক্ষিপ্ত সংশোধন, 2026	6	8	0	14
		পৰিপূৰক 2	অনবিচ্ছিন্ন সংশোধন 2026	1	2	0	3
			মুঠ	7	10	0	17
IV	লিংগ ক্ষেত্ৰত পৰিবৰ্তনৰ বাবে পাৰ্থক্য			0	0	0	0
এই সংশোধনৰ পিছত ভোটাৰ তালিকাত ভোটাৰৰ মুঠ সংখ্যা (I+II-III+IV)				376	466	0	842

B) শুধৰনীৰ সংখ্যা		
তালিকাৰ প্ৰকাৰ	তালিকাৰ চিনাক্তকৰণ	শুধৰনীৰ সংখ্যা
পৰিপূৰক 1	বিশেষ সংক্ষিপ্ত সংশোধন, 2026	19
পৰিপূৰক 2	অনবিচ্ছিন্ন সংশোধন 2026	2
	মুঠ	21

নিৰ্বাচক পঞ্জীয়ন বিষয়াৰ স্বাক্ষৰ

E-মূত, S-স্থানান্তৰিত/ বাসস্থান পৰিবৰ্তন, R-প্ৰতিলিপি, M-নিখোজ, Q-অযোগ্য