



ভোটাৰ তালিকা 2026 S03 অসম

বিধানসভা সমষ্টিৰ নম্বৰ, নাম আৰু সংৰক্ষণৰ স্থিতি : 70 - বিশ্বনাথ (সাধাৰণ)		খণ্ড নং : 115																			
এই বিধানসভা সমষ্টিত কোন সংসদীয় সমষ্টিৰ অন্তৰ্গত তাৰ নম্বৰ, নাম আৰু সংৰক্ষণ স্থিতি : 11 - শোণিতপুৰ (সাধাৰণ)																					
1. সংশোধনৰ বিৱৰণ																					
সংশোধনৰ বছৰ	2026	তালিকাৰ চিনাক্তকৰণ																			
ভিত্তি তাৰিখ	01-04-2026	বিশেষ সংশোধন, 2026 চনৰ পূৰ্বৰ 2025 চনৰ মূল তালিকাৰ লগত থকা সংযোজন সমূহ একত্ৰিতকৰণ কৰা তালিকা।																			
সংশোধনৰ প্ৰকাৰ	বিশেষ সংশোধন 2026																				
প্ৰকাশনৰ তাৰিখ	23-03-2026																				
2. খণ্ড আৰু ভোটগ্ৰহন কেন্দ্ৰৰ বিৱৰণ																					
খণ্ডৰ অন্তৰ্গত এলেকা সমূহৰ নম্বৰ আৰু নাম																					
1-সাকোমথা গাঁও		<table style="width: 100%; border-collapse: collapse;"> <tr> <td style="width: 50%;">মূল চহৰ/গাঁও</td> <td style="width: 50%;">: সাকোমথা ৯০/১৫৭</td> </tr> <tr> <td>ৱাৰ্ড নং</td> <td>:</td> </tr> <tr> <td>ডাকঘৰ</td> <td>: চাৰিআলি (মুখ্য ডাকঘৰ)</td> </tr> <tr> <td>পুলিচ থানা</td> <td>: বিশ্বনাথ চাৰিআলি</td> </tr> <tr> <td>ব্লক</td> <td>: সাকোমথা</td> </tr> <tr> <td>ৰাজহ চক্ৰ</td> <td>: বিশ্বনাথ ৰাজহ চক্ৰ</td> </tr> <tr> <td>জিলা</td> <td>: বিশ্বনাথ</td> </tr> <tr> <td>পিনকোড</td> <td>: 784176</td> </tr> </table>				মূল চহৰ/গাঁও	: সাকোমথা ৯০/১৫৭	ৱাৰ্ড নং	:	ডাকঘৰ	: চাৰিআলি (মুখ্য ডাকঘৰ)	পুলিচ থানা	: বিশ্বনাথ চাৰিআলি	ব্লক	: সাকোমথা	ৰাজহ চক্ৰ	: বিশ্বনাথ ৰাজহ চক্ৰ	জিলা	: বিশ্বনাথ	পিনকোড	: 784176
মূল চহৰ/গাঁও	: সাকোমথা ৯০/১৫৭																				
ৱাৰ্ড নং	:																				
ডাকঘৰ	: চাৰিআলি (মুখ্য ডাকঘৰ)																				
পুলিচ থানা	: বিশ্বনাথ চাৰিআলি																				
ব্লক	: সাকোমথা																				
ৰাজহ চক্ৰ	: বিশ্বনাথ ৰাজহ চক্ৰ																				
জিলা	: বিশ্বনাথ																				
পিনকোড	: 784176																				
3. ভোটগ্ৰহন কেন্দ্ৰৰ বিৱৰণ																					
ভোটগ্ৰহন কেন্দ্ৰৰ নম্বৰ আৰু নাম :		ভোটগ্ৰহন কেন্দ্ৰৰ প্ৰকাৰ (পুৰুষ/মহিলা/সাধাৰণ)		সাধাৰণ																	
115 - বুঢ়ামাধৰ হাই স্কুল (পশ্চিম অংশ)		খণ্ডৰ অন্তৰ্গত সহায়ক ভোটগ্ৰহন কেন্দ্ৰৰ সংখ্যা :		0																	
ভোটগ্ৰহন কেন্দ্ৰৰ ঠিকনা :																					
বুঢ়ামাধৰ হাই স্কুল, কোঠা নং ২, বলোডঙা																					
4. ভোটাৰৰ সংখ্যা																					
আৰম্ভনি ক্ৰমিক নং	শেষ ক্ৰমিক নং	মুঠ ভোটাৰ																			
		পুৰুষ	মহিলা	৩য় লিঙ্গ	মুঠ																
1	682	314	317	0	631																

নিৰ্বাচক পঞ্জীয়ন বিষয়াৰ স্বাক্ষৰ

Nazri Naksha

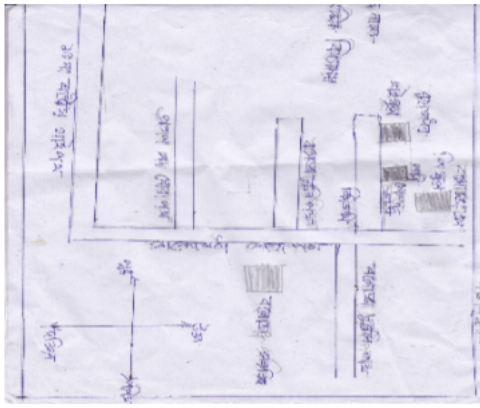

Google Map View



Polling Station Building Front View



ভোটগ্ৰহন কেন্দ্ৰৰ সন্মুখৰ দৃশ্য



Cad View

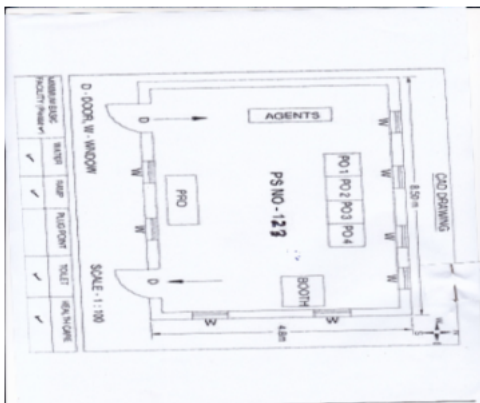

Key MAP View





1 নাম : মনোজ তচা পিতাৰ নাম: পুতুল তচা ঘৰ নং : 1 বয়স : 31 লিঙ্গ : পুৰুষ	CQG0273490 ফটো উপলব্ধ	2 নাম : সুনিতা তচা পিতাৰ নাম: পুতুল তচা ঘৰ নং : 1 বয়স : 30 লিঙ্গ : মহিলা	CQG0273433 ফটো উপলব্ধ	3 নাম : পদ্মিনী তচা পিতাৰ নাম: পুতুল তচা ঘৰ নং : 1 বয়স : 25 লিঙ্গ : মহিলা	CQG0273391 ফটো উপলব্ধ
4 নাম : সৌৰভ কুমাৰ পিতাৰ নাম: বিনোদ সিং ঘৰ নং : 1 বয়স : 21 লিঙ্গ : পুৰুষ	DAS0001750 ফটো উপলব্ধ	5 নাম : সুভম কুমাৰ সিং পিতাৰ নাম: জয় প্ৰকাশ সিং ঘৰ নং : 1 বয়স : 19 লিঙ্গ : পুৰুষ	DAS0091157 ফটো উপলব্ধ	6 নাম : ভাৰ্গৱ চন্দ্ৰ তচা পিতাৰ নাম: শংকৰ তচা ঘৰ নং : 1 বয়স : 19 লিঙ্গ : পুৰুষ	DAS0091231 ফটো উপলব্ধ
7 নাম : মনিষা তচা পিতাৰ নাম: নবীন তচা ঘৰ নং : 1 বয়স : 22 লিঙ্গ : মহিলা	DAS0046813 ফটো উপলব্ধ	8 নাম : চুনকু কৰ্মকাৰ পিতাৰ নাম: ভাদিয়া কৰ্মকাৰ ঘৰ নং : 2 বয়স : 60 লিঙ্গ : পুৰুষ	CQG0273102 ফটো উপলব্ধ	9 নাম : জুবু কৰ্মকাৰ পিতাৰ নাম: ভাদিয়া কৰ্মকাৰ ঘৰ নং : 2 বয়স : 59 লিঙ্গ : পুৰুষ	CQG1184561 ফটো উপলব্ধ
10 নাম : চান্দমনি কৰ্মকাৰ স্বামীৰ নাম: জুবু কৰ্মকাৰ ঘৰ নং : 2 বয়স : 45 লিঙ্গ : মহিলা	CQG0138222 ফটো উপলব্ধ	11 নাম : শিবা কৰ্মকাৰ পিতাৰ নাম: জুবু কৰ্মকাৰ ঘৰ নং : 2 বয়স : 33 লিঙ্গ : পুৰুষ	CQG0137810 ফটো উপলব্ধ	12 নাম : দেবা কৰ্মকাৰ পিতাৰ নাম: জুবু কৰ্মকাৰ ঘৰ নং : 2 বয়স : 31 লিঙ্গ : পুৰুষ	CQG0137901 ফটো উপলব্ধ
13 নাম : ঋষি দেব কৰ্মকাৰ পিতাৰ নাম: বুৰু কৰ্মকাৰ ঘৰ নং : 2 বয়স : 31 লিঙ্গ : পুৰুষ	CQG0448340 ফটো উপলব্ধ	14 নাম : অনিতা কোল স্বামীৰ নাম: জুবু কোল ঘৰ নং : 2 বয়স : 27 লিঙ্গ : মহিলা	CQG0138230 ফটো উপলব্ধ	15 নাম : বিনিতা কৰ্মকাৰ স্বামীৰ নাম: দেবা কৰ্মকাৰ ঘৰ নং : 2 বয়স : 26 লিঙ্গ : মহিলা	CQG0448241 ফটো উপলব্ধ
16 নাম : হিমাংশু কুমী পিতাৰ নাম: চহন কুমী ঘৰ নং : 2 বয়স : 25 লিঙ্গ : পুৰুষ	CQG1530641 ফটো উপলব্ধ	17 নাম : বঞ্জন কুমী পিতাৰ নাম: চহন কুমী ঘৰ নং : 2 বয়স : 23 লিঙ্গ : পুৰুষ	CQG1530732 ফটো উপলব্ধ	18 নাম : খগেন কুমী পিতাৰ নাম: জীতেন কুমী ঘৰ নং : 2 বয়স : 31 লিঙ্গ : পুৰুষ	CQG0585950 ফটো উপলব্ধ
E 19 নাম : ধৰ্ম নায়ক পিতাৰ নাম: দুৰ্গা নায়ক ঘৰ নং : 8 বয়স : 70 লিঙ্গ : পুৰুষ	CQG1184572 ফটো উপলব্ধ	20 নাম : অমতা নায়ক স্বামীৰ নাম: ধৰ্ম নায়ক ঘৰ নং : 8 বয়স : 60 লিঙ্গ : মহিলা	CQG1184583 ফটো উপলব্ধ	21 নাম : বিৰ্জো নায়ক পিতাৰ নাম: ধৰ্ম নায়ক ঘৰ নং : 8 বয়স : 45 লিঙ্গ : পুৰুষ	CQG1184594 ফটো উপলব্ধ
22 নাম : ৰাজু নায়ক পিতাৰ নাম: ধৰ্ম নায়ক ঘৰ নং : 8 বয়স : 41 লিঙ্গ : পুৰুষ	CQG1184618 ফটো উপলব্ধ	23 নাম : আৰতি নায়ক স্বামীৰ নাম: বিৰজু নায়ক ঘৰ নং : 8 বয়স : 41 লিঙ্গ : মহিলা	CQG1184607 ফটো উপলব্ধ	24 নাম : চঞ্জু নায়ক স্বামীৰ নাম: ৰাজু নায়ক ঘৰ নং : 8 বয়স : 39 লিঙ্গ : মহিলা	CQG1184629 ফটো উপলব্ধ
25 নাম : মজুন নায়ক পিতাৰ নাম: ধৰ্ম নায়ক ঘৰ নং : 8 বয়স : 39 লিঙ্গ : পুৰুষ	CQG1184641 ফটো উপলব্ধ	26 নাম : মিনালী নায়ক স্বামীৰ নাম: মজুন নায়ক ঘৰ নং : 8 বয়স : 35 লিঙ্গ : মহিলা	CQG1184652 ফটো উপলব্ধ	27 নাম : জোনা কৰ্মকাৰ পিতাৰ নাম: লালধাৰী কৰ্মকাৰ ঘৰ নং : 5 বয়স : 50 লিঙ্গ : পুৰুষ	CQG1184663 ফটো উপলব্ধ
28 নাম : শান্তি কৰ্মকাৰ স্বামীৰ নাম: জোনা কৰ্মকাৰ ঘৰ নং : 5 বয়স : 45 লিঙ্গ : মহিলা	CQG1184674 ফটো উপলব্ধ	S 29 নাম : চিলা কৰ্মকাৰ স্বামীৰ নাম: দাস কৰ্মকাৰ ঘৰ নং : 5 বয়স : 40 লিঙ্গ : মহিলা	CQG1184696 ফটো উপলব্ধ	S 30 নাম : দাস কৰ্মকাৰ পিতাৰ নাম: লালধাৰী কৰ্মকাৰ ঘৰ নং : 5 বয়স : 37 লিঙ্গ : পুৰুষ	CQG1184685 ফটো উপলব্ধ



31 নাম : মনালিশা মুচাহাৰী বড়ো স্বামীৰ নাম: শচীন বড়ো ঘৰ নং : 5 বয়স : 29 লিঙ্গ : মহিলা	CQG0338715 ফটো উপলব্ধ	E 32 নাম : বাজেন নাৰ্জাৰী পিতাৰ নাম: বালিৰাম নাৰ্জাৰী ঘৰ নং : 5ক বয়স : 42 লিঙ্গ : পুৰুষ	CQG0273524 ফটো উপলব্ধ	33 নাম : পঞ্চৱতী বসুমতাৰী স্বামীৰ নাম: বুগেন দৈমাৰী ঘৰ নং : 6 বয়স : 57 লিঙ্গ : মহিলা	CQG0273532 ফটো উপলব্ধ
34 নাম : চৈতু কৰ্মকাৰ পিতাৰ নাম: মঙ্গলা কৰ্মকাৰ ঘৰ নং : 6 বয়স : 55 লিঙ্গ : পুৰুষ	CQG1184709 ফটো উপলব্ধ	35 নাম : বমনি কৰ্মকাৰ পিতাৰ নাম: চৈতু কৰ্মকাৰ ঘৰ নং : 6 বয়স : 53 লিঙ্গ : পুৰুষ	CQG1184721 ফটো উপলব্ধ	36 নাম : জোনাকি কৰ্মকাৰ স্বামীৰ নাম: চৈতু কৰ্মকাৰ ঘৰ নং : 6 বয়স : 45 লিঙ্গ : মহিলা	CQG1184710 ফটো উপলব্ধ
37 নাম : চিবন্তী কৰ্মকাৰ পিতাৰ নাম: চৈতু কৰ্মকাৰ ঘৰ নং : 6 বয়স : 30 লিঙ্গ : মহিলা	CQG1189895 ফটো উপলব্ধ	38 নাম : দেবেশ্বৰ কৰ্মকাৰ পিতাৰ নাম: চৈতু কৰ্মকাৰ ঘৰ নং : 6 বয়স : 25 লিঙ্গ : পুৰুষ	CQG0448373 ফটো উপলব্ধ	39 নাম : পিৰিনা ওৰাং স্বামীৰ নাম: মুকুল ওৰাং ঘৰ নং : 9 বয়স : 60 লিঙ্গ : মহিলা	CQG1184732 ফটো উপলব্ধ
40 নাম : মিনাক্ষী ওৰাং মাতৃৰ নাম: পিৰিনা ওৰাং ঘৰ নং : 9 বয়স : 35 লিঙ্গ : মহিলা	CQG0138180 ফটো উপলব্ধ	41 নাম : দিপালী ওৰাং মাতৃৰ নাম: পিৰিনা ওৰাং ঘৰ নং : 9 বয়স : 31 লিঙ্গ : মহিলা	CQG0138263 ফটো উপলব্ধ	42 নাম : আভি প্ৰসাদ মাৰি পিতাৰ নাম: ইশ্বৰ প্ৰসাদ মাৰি ঘৰ নং : 8 বয়স : 38 লিঙ্গ : পুৰুষ	CQG1184765 ফটো উপলব্ধ
43 নাম : মুনি কুমাৰী মাৰি স্বামীৰ নাম: আভি মাৰি ঘৰ নং : 8 বয়স : 37 লিঙ্গ : মহিলা	CQG0138271 ফটো উপলব্ধ	44 নাম : বাবল কৰ্মকাৰ পিতাৰ নাম: লক্ষীধৰ কৰ্মকাৰ ঘৰ নং : 9 বয়স : 41 লিঙ্গ : পুৰুষ	CQG1184798 ফটো উপলব্ধ	45 নাম : লক্ষী কৰ্মকাৰ স্বামীৰ নাম: মদন কৰ্মকাৰ ঘৰ নং : 9 বয়স : 37 লিঙ্গ : মহিলা	CQG1184801 ফটো উপলব্ধ
S 46 নাম : গিতা কৰ্মকাৰ মাতৃৰ নাম: আজমনি কৰ্মকাৰ ঘৰ নং : 8 বয়স : 32 লিঙ্গ : মহিলা	CQG1189908 ফটো উপলব্ধ	S 47 নাম : বিনা কৰ্মকাৰ পিতাৰ নাম: লক্ষীধৰ কৰ্মকাৰ ঘৰ নং : 8 বয়স : 29 লিঙ্গ : পুৰুষ	CQG0444505 ফটো উপলব্ধ	48 নাম : কৰ্মা কৰ্মকাৰ পিতাৰ নাম: বিচা কৰ্মকাৰ ঘৰ নং : 11 বয়স : 56 লিঙ্গ : পুৰুষ	CQG1184823 ফটো উপলব্ধ
49 নাম : তুলাবতি কৰ্মকাৰ স্বামীৰ নাম: কৰ্মা কৰ্মকাৰ ঘৰ নং : 11 বয়স : 50 লিঙ্গ : মহিলা	CQG1184834 ফটো উপলব্ধ	50 নাম : চুচেন কৰ্মকাৰ পিতাৰ নাম: কৰ্মা কৰ্মকাৰ ঘৰ নং : 11 বয়স : 33 লিঙ্গ : পুৰুষ	CQG1190143 ফটো উপলব্ধ	51 নাম : স্বপ্না নাৰ্জাৰী স্বামীৰ নাম: মুনীন্দ্ৰ নাৰ্জাৰী ঘৰ নং : 11 বয়স : 29 লিঙ্গ : মহিলা	CQG0273300 ফটো উপলব্ধ
52 নাম : বিজন নাৰ্জাৰী পিতাৰ নাম: অশোক নাৰ্জাৰী ঘৰ নং : 11 বয়স : 28 লিঙ্গ : পুৰুষ	CQG0273474 ফটো উপলব্ধ	53 নাম : কল্পনা নাৰ্জাৰী স্বামীৰ নাম: বিজন নাৰ্জাৰী ঘৰ নং : 11 বয়স : 27 লিঙ্গ : মহিলা	CQG0273441 ফটো উপলব্ধ	54 নাম : মল্লিকা কৰ্মকাৰ পিতাৰ নাম: কৰ্মা কৰ্মকাৰ ঘৰ নং : 11 বয়স : 24 লিঙ্গ : মহিলা	CQG1199371 ফটো উপলব্ধ
55 নাম : চঞ্চলা ৰজক কৰ্মকাৰ স্বামীৰ নাম: শংকৰ কৰ্মকাৰ ঘৰ নং : 11 বয়স : 24 লিঙ্গ : মহিলা	CQG1394550 ফটো উপলব্ধ	E 56 নাম : পুটি কৰ্মকাৰ স্বামীৰ নাম: উৰিধৰ কৰ্মকাৰ ঘৰ নং : 11 বয়স : 68 লিঙ্গ : মহিলা	CQG1184845 ফটো উপলব্ধ	57 নাম : মন্দীপু কৰ্মকাৰ পিতাৰ নাম: উৰিধৰ কৰ্মকাৰ ঘৰ নং : 11 বয়স : 54 লিঙ্গ : পুৰুষ	CQG1189680 ফটো উপলব্ধ
58 নাম : বুন কৰ্মকাৰ স্বামীৰ নাম: মন্দীপ কৰ্মকাৰ ঘৰ নং : 11 বয়স : 49 লিঙ্গ : মহিলা	CQG1189793 ফটো উপলব্ধ	59 নাম : ভিমা কৰ্মকাৰ পিতাৰ নাম: উৰিধৰ কৰ্মকাৰ ঘৰ নং : 11 বয়স : 46 লিঙ্গ : পুৰুষ	CQG1184856 ফটো উপলব্ধ	60 নাম : লক্ষী কৰ্মকাৰ স্বামীৰ নাম: বন্ধন কৰ্মকাৰ ঘৰ নং : 11 বয়স : 42 লিঙ্গ : মহিলা	CQG1184878 ফটো উপলব্ধ



61 নাম : চুটু কৰ্মকাৰ পিতাৰ নাম: উবিধৰ কৰ্মকাৰ ঘৰ নং : ১২ বয়স : 41 লিঙ্গ : পুৰুষ	CQG1184889 ফটো উপলব্ধ	62 নাম : চিতাৰাম কৰ্মকাৰ পিতাৰ নাম: উবিধৰ কৰ্মকাৰ ঘৰ নং : ১২ বয়স : 40 লিঙ্গ : পুৰুষ	CQG1184890 ফটো উপলব্ধ	63 নাম : বন্ধন কৰ্মকাৰ পিতাৰ নাম: উবিধৰ কৰ্মকাৰ ঘৰ নং : ১২ বয়স : 40 লিঙ্গ : পুৰুষ	CQG1184867 ফটো উপলব্ধ
64 নাম : ববি কৰ্মকাৰ স্বামীৰ নাম: চুটু কৰ্মকাৰ ঘৰ নং : ১২ বয়স : 37 লিঙ্গ : মহিলা	CQG0188847 ফটো উপলব্ধ	65 নাম : লাচিত কৰ্মকাৰ পিতাৰ নাম: উবিধৰ কৰ্মকাৰ ঘৰ নং : ১২ বয়স : 36 লিঙ্গ : পুৰুষ	CQG1184903 ফটো উপলব্ধ	66 নাম : দিপালী কৰ্মকাৰ পিতাৰ নাম: মন্দীপ কৰ্মকাৰ ঘৰ নং : ১২ বয়স : 34 লিঙ্গ : মহিলা	CQG0137794 ফটো উপলব্ধ
67 নাম : ৰঞ্জিত কৰ্মকাৰ মাতৃৰ নাম: পুতি কৰ্মকাৰ ঘৰ নং : ১২ বয়স : 34 লিঙ্গ : পুৰুষ	CQG1190074 ফটো উপলব্ধ	68 নাম : বিৰেন কৰ্মকাৰ পিতাৰ নাম: ভীমা কৰ্মকাৰ ঘৰ নং : ১২ বয়স : 33 লিঙ্গ : পুৰুষ	CQG0138321 ফটো উপলব্ধ	69 নাম : দেৱমতী কৰ্মকাৰ স্বামীৰ নাম: সিতা ৰাম কৰ্মকাৰ ঘৰ নং : ১২ বয়স : 32 লিঙ্গ : মহিলা	CQG0463273 ফটো উপলব্ধ
70 নাম : ধীৰেন কৰ্মকাৰ পিতাৰ নাম: ভীমা কৰ্মকাৰ ঘৰ নং : ১২ বয়স : 30 লিঙ্গ : পুৰুষ	CQG0138354 ফটো উপলব্ধ	71 নাম : দিপিকা কৰ্মকাৰ পিতাৰ নাম: মন্দীপ কৰ্মকাৰ ঘৰ নং : ১২ বয়স : 30 লিঙ্গ : মহিলা	CQG0138362 ফটো উপলব্ধ	72 নাম : অঞ্জলী কৰ্মকাৰ পিতাৰ নাম: মন্দীপ কৰ্মকাৰ ঘৰ নং : ১২ বয়স : 29 লিঙ্গ : মহিলা	CQG0138370 ফটো উপলব্ধ
73 নাম : দিপাঞ্জলী কৰ্মকাৰ পিতাৰ নাম: মন্দীপ কৰ্মকাৰ ঘৰ নং : ১২ বয়স : 25 লিঙ্গ : মহিলা	CQG0585141 ফটো উপলব্ধ	74 নাম : ৰাতুল কৰ্মকাৰ পিতাৰ নাম: বন্ধন কৰ্মকাৰ ঘৰ নং : ১২ বয়স : 22 লিঙ্গ : পুৰুষ	CQG1286095 ফটো উপলব্ধ	75 নাম : জেছমিতা নাৰ্জাৰী পিতাৰ নাম: লোহিত নাৰ্জাৰী ঘৰ নং : ১২ ক বয়স : 23 লিঙ্গ : মহিলা	CQG0542688 ফটো উপলব্ধ
E 76 নাম : বাদল কৰ্মকাৰ পিতাৰ নাম: বুদ্ধ কৰ্মকাৰ ঘৰ নং : ১৩ বয়স : ৩২ লিঙ্গ : পুৰুষ	CQG1184914 ফটো উপলব্ধ	77 নাম : মইনা কৰ্মকাৰ স্বামীৰ নাম: দীপেন কৰ্মকাৰ ঘৰ নং : ১৩ বয়স : 33 লিঙ্গ : মহিলা	CQG0138305 ফটো উপলব্ধ	E 78 নাম : দিপেন কৰ্মকাৰ পিতাৰ নাম: বাদল কৰ্মকাৰ ঘৰ নং : ১৩ বয়স : ৩২ লিঙ্গ : পুৰুষ	CQG0416784 ফটো উপলব্ধ
79 নাম : ৰাজেশ কৰ্মকাৰ পিতাৰ নাম: বাদল কৰ্মকাৰ ঘৰ নং : ১৩ বয়স : 29 লিঙ্গ : পুৰুষ	CQG0417899 ফটো উপলব্ধ	80 নাম : ভূতকা ৰাজপুত পিতাৰ নাম: ধনসিং ৰাজপুত ঘৰ নং : ১৪ বয়স : 51 লিঙ্গ : পুৰুষ	CQG1184936 ফটো উপলব্ধ	81 নাম : খিৰ ৰাজপুত স্বামীৰ নাম: ভূতকা ৰাজপুত ঘৰ নং : ১৪ বয়স : 48 লিঙ্গ : মহিলা	CQG1184947 ফটো উপলব্ধ
82 নাম : অজয় ৰাজপুত পিতাৰ নাম: ভূতকা ৰাজপুত ঘৰ নং : 14 বয়স : 23 লিঙ্গ : পুৰুষ	CQG1958800 ফটো উপলব্ধ	83 নাম : মহিন্দ ৰাজপুত পিতাৰ নাম: ধন সিং ৰাজপুত ঘৰ নং : ১৬ বয়স : 53 লিঙ্গ : পুৰুষ	CQG1184981 ফটো উপলব্ধ	84 নাম : ফাগুনি ৰাজপুত স্বামীৰ নাম: মহিন্দ ৰাজপুত ঘৰ নং : ১৬ বয়স : 50 লিঙ্গ : মহিলা	CQG1184992 ফটো উপলব্ধ
85 নাম : সুৰেশ ৰাজপুত পিতাৰ নাম: মহিন্দ ৰাজপুত ঘৰ নং : ১৬ বয়স : 29 লিঙ্গ : পুৰুষ	CQG0586008 ফটো উপলব্ধ	86 নাম : বেলেখৰী গুৱালা স্বামীৰ নাম: ৰমেশ গুৱালা ঘৰ নং : ১৭ বয়স : 52 লিঙ্গ : মহিলা	CQG1185019 ফটো উপলব্ধ	87 নাম : কমল গোৱালা পিতাৰ নাম: ৰমেশ গোৱালা ঘৰ নং : ১৭ বয়স : 37 লিঙ্গ : পুৰুষ	CQG1931948 ফটো উপলব্ধ
88 নাম : চাতিমনি গুৱালা পিতাৰ নাম: বিৰচা ওৰাং ঘৰ নং : ১৭ বয়স : 33 লিঙ্গ : মহিলা	CQG0137992 ফটো উপলব্ধ	89 নাম : বিক্রম গোৱালা পিতাৰ নাম: ৰমেশ গোৱালা ঘৰ নং : ১৭ বয়স : 30 লিঙ্গ : পুৰুষ	CQG0038596 ফটো উপলব্ধ	90 নাম : অনিতা কৰ্মকাৰ স্বামীৰ নাম: ঠকু কৰ্মকাৰ ঘৰ নং : ১৮ক বয়স : 24 লিঙ্গ : মহিলা	CQG0585083 ফটো উপলব্ধ



91 নাম : ঠাকু কৰ্মকাৰ পিতাৰ নাম : উৰিধৰ কৰ্মকাৰ ঘৰ নং : ১৮৬ বয়স : 50 লিঙ্গ : পুৰুষ	CQG1185042 ফটো উপলব্ধ	92 নাম : কেতেকী কৰ্মকাৰ স্বামীৰ নাম : ঠাকু কৰ্মকাৰ ঘৰ নং : ১৮৬ বয়স : 43 লিঙ্গ : মহিলা	CQG1185053 ফটো উপলব্ধ	93 নাম : ফুলতুলি কৰ্মকাৰ স্বামীৰ নাম : নৰেন কৰ্মকাৰ ঘৰ নং : ১৯৬ বয়স : 55 লিঙ্গ : মহিলা	CQG1185075 ফটো উপলব্ধ
94 নাম : মাজনী কৰ্মকাৰ পিতাৰ নাম : নৰেন কৰ্মকাৰ ঘৰ নং : ১৯৬ বয়স : 36 লিঙ্গ : মহিলা	CQG1190110 ফটো উপলব্ধ	95 নাম : তুফান কৰ্মকাৰ পিতাৰ নাম : নৰেন কৰ্মকাৰ ঘৰ নং : ১৯৬ বয়স : 34 লিঙ্গ : পুৰুষ	CQG1190096 ফটো উপলব্ধ	96 নাম : চৈতু কৰ্মকাৰ পিতাৰ নাম : লক্ষীৰাম কৰ্মকাৰ ঘৰ নং : ২০ বয়স : 58 লিঙ্গ : পুৰুষ	CQG1185086 ফটো উপলব্ধ
97 নাম : ভাদমনি কৰ্মকাৰ স্বামীৰ নাম : চৈতু কৰ্মকাৰ ঘৰ নং : ২০ বয়স : 50 লিঙ্গ : মহিলা	CQG1185097 ফটো উপলব্ধ	98 নাম : অঘনু কৰ্মকাৰ পিতাৰ নাম : লক্ষীৰাম কৰ্মকাৰ ঘৰ নং : ২০ বয়স : 46 লিঙ্গ : পুৰুষ	CQG1189657 ফটো উপলব্ধ	99 নাম : মাইনু কৰ্মকাৰ স্বামীৰ নাম : সনাতন কৰ্মকাৰ ঘৰ নং : ২০ বয়স : 44 লিঙ্গ : মহিলা	CQG0215509 ফটো উপলব্ধ
100 নাম : লুট কৰ্মকাৰ স্বামীৰ নাম : অঘনু কৰ্মকাৰ ঘৰ নং : ২০ বয়স : 40 লিঙ্গ : মহিলা	CQG1189817 ফটো উপলব্ধ	101 নাম : সনাতন কৰ্মকাৰ পিতাৰ নাম : চৈতু কৰ্মকাৰ ঘৰ নং : ২০ বয়স : 37 লিঙ্গ : পুৰুষ	CQG1189679 ফটো উপলব্ধ	102 নাম : জাদু কৰ্মকাৰ পিতাৰ নাম : চৈতু কৰ্মকাৰ ঘৰ নং : ২০ বয়স : 33 লিঙ্গ : পুৰুষ	CQG1189759 ফটো উপলব্ধ
103 নাম : বিমা কৰ্মকাৰ স্বামীৰ নাম : জাদু কৰ্মকাৰ ঘৰ নং : ২০ বয়স : 30 লিঙ্গ : মহিলা	CQG0138172 ফটো উপলব্ধ	104 নাম : বঞ্জিত কৰ্মকাৰ পিতাৰ নাম : অঘনু কৰ্মকাৰ ঘৰ নং : ২০ বয়স : 26 লিঙ্গ : পুৰুষ	CQG0447573 ফটো উপলব্ধ	105 নাম : ধৰ্মী কৰ্মকাৰ পিতাৰ নাম : চৈতু কৰ্মকাৰ ঘৰ নং : ২০ বয়স : 26 লিঙ্গ : মহিলা	CQG1200948 ফটো উপলব্ধ
106 নাম : হিৰন্তী ভূমিজ স্বামীৰ নাম : কপুৰ চৰন ভূমিজ ঘৰ নং : ২১ বয়স : 85 লিঙ্গ : মহিলা	CQG1185100 ফটো উপলব্ধ	107 নাম : কৈলি ভূমিজ স্বামীৰ নাম : কপুৰ চৰন ভূমিজ ঘৰ নং : ২১ বয়স : 65 লিঙ্গ : মহিলা	CQG1185111 ফটো উপলব্ধ	108 নাম : বাদল ভূমিজ পিতাৰ নাম : কপুৰ চৰন ভূমিজ ঘৰ নং : ২১ বয়স : 53 লিঙ্গ : পুৰুষ	CQG1185122 ফটো উপলব্ধ
109 নাম : উমেশ ভূমিজ পিতাৰ নাম : কপুৰ চৰন ভূমিজ ঘৰ নং : ২১ বয়স : 50 লিঙ্গ : পুৰুষ	CQG1185133 ফটো উপলব্ধ	110 নাম : মনো ভূমিজ স্বামীৰ নাম : উমেশ ভূমিজ ঘৰ নং : ২১ বয়স : 44 লিঙ্গ : মহিলা	CQG1185144 ফটো উপলব্ধ	111 নাম : ৰূপা ভূমিজ স্বামীৰ নাম : বাদল ভূমিজ ঘৰ নং : ২১ বয়স : 42 লিঙ্গ : মহিলা	CQG0418087 ফটো উপলব্ধ
112 নাম : পাৰ্বতী ভূমিজ স্বামীৰ নাম : দিলীপ ভূমিজ ঘৰ নং : ২১ বয়স : 41 লিঙ্গ : মহিলা	CQG1185166 ফটো উপলব্ধ	113 নাম : প্ৰেম ভূমিজ পিতাৰ নাম : কপুৰ চৰন ভূমিজ ঘৰ নং : ২১ বয়স : 39 লিঙ্গ : পুৰুষ	CQG1185177 ফটো উপলব্ধ	114 নাম : সাবিত্ৰী ভূমিজ স্বামীৰ নাম : প্ৰেম ভূমিজ ঘৰ নং : ২১ বয়স : 38 লিঙ্গ : মহিলা	CQG1185188 ফটো উপলব্ধ
115 নাম : আকাশ ভূমিজ পিতাৰ নাম : লক্ষন ভূমিজ ঘৰ নং : ২১ বয়স : 33 লিঙ্গ : পুৰুষ	CQG0417964 ফটো উপলব্ধ	116 নাম : প্ৰমিলা ভূমিজ স্বামীৰ নাম : আকাশ ভূমিজ ঘৰ নং : ২১ বয়স : 32 লিঙ্গ : মহিলা	CQG0417998 ফটো উপলব্ধ	117 নাম : ভাৰতী ভূমিজ পিতাৰ নাম : উমেশ ভূমিজ ঘৰ নং : ২১ বয়স : 25 লিঙ্গ : মহিলা	CQG0416966 ফটো উপলব্ধ
118 নাম : স্বপন ভৌমিক পিতাৰ নাম : গনেশ ভৌমিক ঘৰ নং : ২২ বয়স : 58 লিঙ্গ : পুৰুষ	CQG1185213 ফটো উপলব্ধ	119 নাম : মামনি ভৌমিক স্বামীৰ নাম : স্বপন ভৌমিক ঘৰ নং : ২২ বয়স : 44 লিঙ্গ : মহিলা	CQG0056036 ফটো উপলব্ধ	120 নাম : ৰতন দাস মাতৃৰ নাম : দুৰ্বালা দাস ঘৰ নং : ২২ বয়স : 29 লিঙ্গ : পুৰুষ	CQG0056689 ফটো উপলব্ধ



121 নাম : ভুবন দাস পিতাৰ নাম : ৰবি দাস ঘৰ নং : ২২ ক বয়স : 27 লিঙ্গ : পুৰুষ	CQG0416909 ফটো উপলব্ধ	122 নাম : দুৰবাল্লা দাস স্বামীৰ নাম : ৰবি দাস ঘৰ নং : ২২ ক বয়স : 53 লিঙ্গ : মহিলা	CQG1185235 ফটো উপলব্ধ	123 নাম : দিপালী কুৰ্মী স্বামীৰ নাম : ৰমিনাথ কুৰ্মী ঘৰ নং : ২৩ বয়স : 53 লিঙ্গ : মহিলা	CQG1185246 ফটো উপলব্ধ
124 নাম : বিজয় কুৰ্মী মাতৃৰ নাম : দিপালী কুৰ্মী ঘৰ নং : ২৩ বয়স : 29 লিঙ্গ : পুৰুষ	CQG0059675 ফটো উপলব্ধ	125 নাম : পপী বৰা কুৰ্মী স্বামীৰ নাম : বিজয় কুৰ্মী ঘৰ নং : ২৩ বয়স : 25 লিঙ্গ : মহিলা	CQG0585976 ফটো উপলব্ধ	126 নাম : লক্ষ্মীমনি কুৰ্মী পিতাৰ নাম : শৰ্দ্ধু কুৰ্মী ঘৰ নং : ২৪ বয়স : 38 লিঙ্গ : মহিলা	CQG1185268 ফটো উপলব্ধ
127 নাম : ৰুক্মিণী কুৰ্মী স্বামীৰ নাম : লক্ষ্মন কুৰ্মী ঘৰ নং : ২৫ বয়স : 63 লিঙ্গ : মহিলা	CQG1185280 ফটো উপলব্ধ	128 নাম : মিনা কুৰ্মী স্বামীৰ নাম : কালিচৰন কুৰ্মী ঘৰ নং : ২৫ বয়স : 55 লিঙ্গ : মহিলা	CQG1185291 ফটো উপলব্ধ	129 নাম : উত্তৰা কুৰ্মী পিতাৰ নাম : লক্ষ্মন কুৰ্মী ঘৰ নং : ২৫ বয়স : 45 লিঙ্গ : মহিলা	CQG1185304 ফটো উপলব্ধ
130 নাম : ৰাজু কুৰ্মী পিতাৰ নাম : লক্ষ্মন কুৰ্মী ঘৰ নং : ২৫ বয়স : 41 লিঙ্গ : পুৰুষ	CQG1185315 ফটো উপলব্ধ	131 নাম : ৰঞ্জিত কুৰ্মী পিতাৰ নাম : লক্ষ্মন কুৰ্মী ঘৰ নং : ২৫ বয়স : 38 লিঙ্গ : পুৰুষ	CQG1185326 ফটো উপলব্ধ	132 নাম : নিৰঞ্জন কুৰ্মী পিতাৰ নাম : লক্ষ্মন কুৰ্মী ঘৰ নং : ২৫ বয়স : 32 লিঙ্গ : পুৰুষ	CQG1190007 ফটো উপলব্ধ
133 নাম : মমী কুৰ্মী স্বামীৰ নাম : ৰঞ্জিত কুৰ্মী ঘৰ নং : ২৫ বয়স : 24 লিঙ্গ : মহিলা	CQG0585729 ফটো উপলব্ধ	134 নাম : সুভদ্রা কুৰ্মী স্বামীৰ নাম : বিন্দেশ্বৰ কুৰ্মী ঘৰ নং : ২৬ বয়স : 60 লিঙ্গ : মহিলা	CQG1185348 ফটো উপলব্ধ	135 নাম : চিতলা কুৰ্মী স্বামীৰ নাম : কিৰন কুৰ্মী ঘৰ নং : ২৬ বয়স : 37 লিঙ্গ : মহিলা	CQG1185359 ফটো উপলব্ধ
136 নাম : মুনমী কুৰ্মী স্বামীৰ নাম : দিপক কুৰ্মী ঘৰ নং : ২৬ বয়স : 31 লিঙ্গ : মহিলা	CQG0585844 ফটো উপলব্ধ	137 নাম : দিপক কুৰ্মী পিতাৰ নাম : বিন্দেশ্বৰ কুৰ্মী ঘৰ নং : ২৬ বয়স : 28 লিঙ্গ : পুৰুষ	CQG0417915 ফটো উপলব্ধ	138 নাম : ৰেন কৰ্মকাৰ পিতাৰ নাম : কমা কৰ্মকাৰ ঘৰ নং : ২৭ বয়স : 47 লিঙ্গ : মহিলা	CQG1190109 ফটো উপলব্ধ
139 নাম : চিন্তামনী কুৰ্মী পিতাৰ নাম : সাবিত্ৰী কুৰ্মী ঘৰ নং : ২৭ বয়স : 38 লিঙ্গ : মহিলা	CQG1185371 ফটো উপলব্ধ	140 নাম : আইকন কুৰ্মী স্বামীৰ নাম : ৰামাকান্ত কুৰ্মী ঘৰ নং : ২৮ বয়স : 69 লিঙ্গ : মহিলা	CQG1185393 ফটো উপলব্ধ	141 নাম : পূৰ্ণিমা কুৰ্মী স্বামীৰ নাম : অনন্ত কুৰ্মী ঘৰ নং : ২৮ বয়স : 47 লিঙ্গ : মহিলা	CQG1185406 ফটো উপলব্ধ
142 নাম : ৰামপ্ৰসাদ কুৰ্মী পিতাৰ নাম : ৰামাকান্ত কুৰ্মী ঘৰ নং : ২৮ বয়স : 43 লিঙ্গ : পুৰুষ	CQG1185428 ফটো উপলব্ধ	143 নাম : হোমেশ্বৰী কুৰ্মী স্বামীৰ নাম : ৰামা প্ৰসাদ কুৰ্মী ঘৰ নং : ২৮ বয়স : 41 লিঙ্গ : মহিলা	CQG1185439 ফটো উপলব্ধ	144 নাম : শিব প্ৰসাদ কুৰ্মী পিতাৰ নাম : ৰামাকান্ত কুৰ্মী ঘৰ নং : ২৮ বয়স : 40 লিঙ্গ : পুৰুষ	CQG1185440 ফটো উপলব্ধ
145 নাম : সুনিতা কুৰ্মী স্বামীৰ নাম : শিব প্ৰসাদ কুৰ্মী ঘৰ নং : ২৮ বয়স : 38 লিঙ্গ : মহিলা	CQG1185451 ফটো উপলব্ধ	146 নাম : ধিৰেন কুৰ্মী পিতাৰ নাম : অনন্ত কুৰ্মী ঘৰ নং : ২৮ বয়স : 32 লিঙ্গ : পুৰুষ	CQG1190041 ফটো উপলব্ধ	147 নাম : বিপুল কুৰ্মী মাতৃৰ নাম : পূৰ্ণিমা কুৰ্মী ঘৰ নং : ২৮ বয়স : 30 লিঙ্গ : পুৰুষ	CQG0137984 ফটো উপলব্ধ
148 নাম : ফাগুনী কুৰ্মী স্বামীৰ নাম : বৌৰেন কুৰ্মী ঘৰ নং : ২৮ বয়স : 28 লিঙ্গ : মহিলা	CQG0073767 ফটো উপলব্ধ	149 নাম : অমিলা কুৰ্মী স্বামীৰ নাম : বিপুল কুৰ্মী ঘৰ নং : ২৮ বয়স : 23 লিঙ্গ : মহিলা	CQG0585984 ফটো উপলব্ধ	150 নাম : পুৰন কুৰ্মী পিতাৰ নাম : সুকদেউ কুৰ্মী ঘৰ নং : ২৮ বয়স : 58 লিঙ্গ : পুৰুষ	CQG1185462 ফটো উপলব্ধ



151 নাম : পঞ্চমী কুমী স্বামীৰ নাম: পূৰ্ণ কুমী ঘৰ নং : ২৯ বয়স : 48 লিঙ্গ : মহিলা	CQG1185473 ফটো উপলব্ধ	152 নাম : সবিতা কৰ্মকাৰ স্বামীৰ নাম: মহিম কৰ্মকাৰ ঘৰ নং : ২৯ বয়স : 33 লিঙ্গ : মহিলা	CQG1189704 ফটো উপলব্ধ	153 নাম : বিন্দেশ্বৰী ভূমিজ স্বামীৰ নাম: সুৰজ ভূমিজ ঘৰ নং : 31 বয়স : 35 লিঙ্গ : মহিলা	CQG0367003 ফটো উপলব্ধ
154 নাম : উপেন ওৰাং পিতাৰ নাম: বৃধু ওৰাং ঘৰ নং : ৩১ বয়স : 33 লিঙ্গ : পুৰুষ	CQG1185520 ফটো উপলব্ধ	155 নাম : অনীল ভূমিজ পিতাৰ নাম: লব ভূমিজ ঘৰ নং : ৩১ বয়স : 31 লিঙ্গ : পুৰুষ	CQG0463166 ফটো উপলব্ধ	156 নাম : মিৰা ঘাটোৱাল ভূমিজ স্বামীৰ নাম: ধিৰেন ভূমিজ ঘৰ নং : 31 বয়স : 29 লিঙ্গ : মহিলা	CQG0391706 ফটো উপলব্ধ
157 নাম : প্ৰকাশ ভূমিজ পিতাৰ নাম: কৃষ্ণ ভূমিজ ঘৰ নং : 31 বয়স : 29 লিঙ্গ : পুৰুষ	CQG0397125 ফটো উপলব্ধ	158 নাম : পুনম কুমী পিতাৰ নাম: হীৰালাল কুমী ঘৰ নং : 31 বয়স : 20 লিঙ্গ : মহিলা	DAS0046664 ফটো উপলব্ধ	159 নাম : ৰাজেশ ভূমিজ পিতাৰ নাম: সুৰেন ভূমিজ ঘৰ নং : ৩১ক বয়স : 53 লিঙ্গ : পুৰুষ	CQG1185531 ফটো উপলব্ধ
160 নাম : মিনতী ভূমিজ স্বামীৰ নাম: ৰাজেশ ভূমিজ ঘৰ নং : ৩১ক বয়স : 50 লিঙ্গ : মহিলা	CQG1185542 ফটো উপলব্ধ	161 নাম : হীৰালাল কুমী পিতাৰ নাম: বলদেব কুমী ঘৰ নং : ৩২ বয়স : 52 লিঙ্গ : পুৰুষ	CQG1185575 ফটো উপলব্ধ	E 162 নাম : মিন কুমী পিতাৰ নাম: বলদেব কুমী ঘৰ নং : ৩২ বয়স : 46 লিঙ্গ : মহিলা	CQG1185600 ফটো উপলব্ধ
163 নাম : মইনা কুমী স্বামীৰ নাম: হীৰালাল কুমী ঘৰ নং : ৩২ বয়স : 44 লিঙ্গ : মহিলা	CQG1185586 ফটো উপলব্ধ	164 নাম : ভাইটি কুমী পিতাৰ নাম: বলদেব কুমী ঘৰ নং : ৩২ বয়স : 42 লিঙ্গ : পুৰুষ	CQG1185597 ফটো উপলব্ধ	165 নাম : লিলাকান্ত কুমী পিতাৰ নাম: বলদেব কুমী ঘৰ নং : ৩২ বয়স : 36 লিঙ্গ : পুৰুষ	CQG1185611 ফটো উপলব্ধ
166 নাম : ভাৰতী কুমী স্বামীৰ নাম: ভাইটি কুমী ঘৰ নং : ৩২ বয়স : 33 লিঙ্গ : মহিলা	CQG0138024 ফটো উপলব্ধ	167 নাম : বীতা কুমী স্বামীৰ নাম: লিলাকান্ত কুমী ঘৰ নং : ৩২ বয়স : 29 লিঙ্গ : মহিলা	CQG0138123 ফটো উপলব্ধ	168 নাম : ববুল কুমী পিতাৰ নাম: সুকদেৱ কুমী ঘৰ নং : ৩৩ বয়স : 50 লিঙ্গ : পুৰুষ	CQG1185633 ফটো উপলব্ধ
169 নাম : কাৰ্তিক কুমী পিতাৰ নাম: সুকদেউ কুমী ঘৰ নং : ৩৩ বয়স : 49 লিঙ্গ : পুৰুষ	CQG1185655 ফটো উপলব্ধ	170 নাম : পাৰ্বতী কুমী স্বামীৰ নাম: কাৰ্তিক কুমী ঘৰ নং : ৩৩ বয়স : 46 লিঙ্গ : মহিলা	CQG1185666 ফটো উপলব্ধ	171 নাম : হীৰা কুমী স্বামীৰ নাম: বুবুল কুমী ঘৰ নং : ৩৩ বয়স : 45 লিঙ্গ : মহিলা	CQG1185644 ফটো উপলব্ধ
172 নাম : শ্ৰেয়ালি কুমী স্বামীৰ নাম: ৰাজেন কুমী ঘৰ নং : 33 বয়স : 43 লিঙ্গ : মহিলা	CQG0273060 ফটো উপলব্ধ	E 173 নাম : ৰাজেন কুমী পিতাৰ নাম: সুকদেউ কুমী ঘৰ নং : ৩৩ বয়স : ৪৪ লিঙ্গ : পুৰুষ	CQG1185677 ফটো উপলব্ধ	174 নাম : জয়মতী ভূমিজ পিতাৰ নাম: সুকদেউ কুমী ঘৰ নং : ৩৩ বয়স : 36 লিঙ্গ : মহিলা	CQG1185688 ফটো উপলব্ধ
175 নাম : শুকদেব কুমী পিতাৰ নাম: বুবুল কুমী ঘৰ নং : ৩৩ বয়স : 24 লিঙ্গ : পুৰুষ	CQG0584359 ফটো উপলব্ধ	176 নাম : চীবানি তচা পিতাৰ নাম: কিৰন তচা ঘৰ নং : 34 বয়স : 28 লিঙ্গ : পুৰুষ	CQG0387944 ফটো উপলব্ধ	177 নাম : ৰাম নায়ক পিতাৰ নাম: বাদল নায়ক ঘৰ নং : ৩৪ বয়স : 25 লিঙ্গ : পুৰুষ	CQG0511550 ফটো উপলব্ধ
178 নাম : চুন নায়ক পিতাৰ নাম: দুৰ্গা নায়ক ঘৰ নং : ৩৫ বয়স : 50 লিঙ্গ : পুৰুষ	CQG1185713 ফটো উপলব্ধ	179 নাম : মালতি নায়ক স্বামীৰ নাম: চুন নায়ক ঘৰ নং : ৩৫ বয়স : 45 লিঙ্গ : মহিলা	CQG1185724 ফটো উপলব্ধ	180 নাম : তন নায়ক পিতাৰ নাম: দুৰ্গা নায়ক ঘৰ নং : ৩৫ক বয়স : 50 লিঙ্গ : পুৰুষ	CQG1185735 ফটো উপলব্ধ



181 নাম : যশোদা নায়ক স্বামীৰ নাম : তনু নায়ক ঘৰ নং : ৩৫ক বয়স : 42 লিঙ্গ : মহিলা	CQG1185746 ফটো উপলব্ধ	182 নাম : সীতা কান ভূমিজ স্বামীৰ নাম : দীপক ভূমিজ ঘৰ নং : 36 বয়স : 33 লিঙ্গ : মহিলা	CQG0273250 ফটো উপলব্ধ	183 নাম : প্রতিমা ভূমিজ পিতাৰ নাম : মদন ভূমিজ ঘৰ নং : 36 বয়স : 26 লিঙ্গ : মহিলা	CQG0273383 ফটো উপলব্ধ
184 নাম : জোনাকী কৰ্মকাৰ স্বামীৰ নাম : হৰেন কৰ্মকাৰ ঘৰ নং : ৩৮ বয়স : 54 লিঙ্গ : মহিলা	CQG1185780 ফটো উপলব্ধ	185 নাম : লবন নায়ক পিতাৰ নাম : বাবি নায়ক ঘৰ নং : ৩৯ বয়স : 65 লিঙ্গ : পুৰুষ	CQG1185791 ফটো উপলব্ধ	186 নাম : ববিতা নায়ক স্বামীৰ নাম : অবুন নায়ক ঘৰ নং : ৩৯ বয়স : 40 লিঙ্গ : মহিলা	CQG0138214 ফটো উপলব্ধ
187 নাম : ভিনশ্বৰী ভূমিজ স্বামীৰ নাম : সুৰেশ ভূমিজ ঘৰ নং : 39 বয়স : 37 লিঙ্গ : মহিলা	CQG0273151 ফটো উপলব্ধ	188 নাম : অৰণ নায়ক পিতাৰ নাম : লবন নায়ক ঘৰ নং : ৩৯ বয়স : 36 লিঙ্গ : পুৰুষ	CQG1190085 ফটো উপলব্ধ	189 নাম : বেলা নায়ক পিতাৰ নাম : লবঙ্গ নায়ক ঘৰ নং : ৩৯ বয়স : 31 লিঙ্গ : মহিলা	CQG1530682 ফটো উপলব্ধ
190 নাম : সাবিত্ৰী ভূমিজ স্বামীৰ নাম : হৰেন ভূমিজ ঘৰ নং : 8০ বয়স : 60 লিঙ্গ : মহিলা	CQG1185815 ফটো উপলব্ধ	191 নাম : যোগেন ভূমিজ পিতাৰ নাম : হৰেন ভূমিজ ঘৰ নং : 8০ বয়স : 48 লিঙ্গ : পুৰুষ	CQG1185826 ফটো উপলব্ধ	192 নাম : মিনা ভূমিজ স্বামীৰ নাম : যোগেন ভূমিজ ঘৰ নং : 8০ বয়স : 43 লিঙ্গ : মহিলা	CQG1185837 ফটো উপলব্ধ
193 নাম : অবন ভূমিজ মাতৃৰ নাম : সাবিত্ৰী ভূমিজ ঘৰ নং : 8০ বয়স : 32 লিঙ্গ : পুৰুষ	CQG1189997 ফটো উপলব্ধ	194 নাম : অনিতা কুমী স্বামীৰ নাম : ববিলু কুমী ঘৰ নং : 8১ বয়স : 39 লিঙ্গ : মহিলা	CQG1189771 ফটো উপলব্ধ	S 195 নাম : অনজ কুমাৰ সিং পিতাৰ নাম : দিনেশ্বৰ সিং ঘৰ নং : 8১ বয়স : 32 লিঙ্গ : পুৰুষ	CQG0138073 ফটো উপলব্ধ
196 নাম : সবিতা ভাণ্ডাৰী স্বামীৰ নাম : পাৰবন ভূমিজ ঘৰ নং : 8১ বয়স : 32 লিঙ্গ : মহিলা	CQG1285956 ফটো উপলব্ধ	197 নাম : বিৰেন কেওট পিতাৰ নাম : বুদ্ধৰাম কেওট ঘৰ নং : 8২ বয়স : 55 লিঙ্গ : পুৰুষ	CQG1185860 ফটো উপলব্ধ	198 নাম : পূৰ্ণিমা কেওট স্বামীৰ নাম : বিৰেন কেওট ঘৰ নং : 8২ বয়স : 51 লিঙ্গ : মহিলা	CQG1185871 ফটো উপলব্ধ
199 নাম : প্রতিমা কেওট পিতাৰ নাম : বুদ্ধৰাম কেওট ঘৰ নং : 8২ বয়স : 47 লিঙ্গ : মহিলা	CQG1185882 ফটো উপলব্ধ	200 নাম : দেবন্তী কুমী পিতাৰ নাম : মেঘু কুমী ঘৰ নং : 8২ বয়স : 38 লিঙ্গ : মহিলা	CQG1185893 ফটো উপলব্ধ	201 নাম : দীপিকা তচা ভূমিজ স্বামীৰ নাম : উত্তম ভূমিজ ঘৰ নং : 8২ বয়স : 35 লিঙ্গ : মহিলা	CQG0452706 ফটো উপলব্ধ
202 নাম : লোহিত কেওট পিতাৰ নাম : বিৰেন কেওট ঘৰ নং : 8২ বয়স : 24 লিঙ্গ : পুৰুষ	CQG1293505 ফটো উপলব্ধ	203 নাম : কিৰন কুমী পিতাৰ নাম : মেঘু কুমী ঘৰ নং : 8৩ বয়স : 38 লিঙ্গ : পুৰুষ	CQG1185906 ফটো উপলব্ধ	204 নাম : বিনা কুমী অন্যান্য : নিৰঞ্জন কুমী ঘৰ নং : 8৩ বয়স : 33 লিঙ্গ : মহিলা	CQG1190063 ফটো উপলব্ধ
205 নাম : জোনাকী কৰ্মকাৰ স্বামীৰ নাম : দুৰ্গা কৰ্মকাৰ ঘৰ নং : 8৫ বয়স : 56 লিঙ্গ : মহিলা	CQG1185928 ফটো উপলব্ধ	206 নাম : দেবেন্দ্র কৰ্মকাৰ পিতাৰ নাম : শ্ৰীমাণিক কৰ্মকাৰ ঘৰ নং : 8৫ বয়স : 43 লিঙ্গ : পুৰুষ	CQG0416826 ফটো উপলব্ধ	207 নাম : চম্পা কৰ্মকাৰ মাতৃৰ নাম : জোনাকী কৰ্মকাৰ ঘৰ নং : 8৫ বয়স : 37 লিঙ্গ : মহিলা	CQG0138032 ফটো উপলব্ধ
208 নাম : চাওনা কৰ্মকাৰ মাতৃৰ নাম : জোনাকী কৰ্মকাৰ ঘৰ নং : 8৫ বয়স : 33 লিঙ্গ : মহিলা	CQG1185939 ফটো উপলব্ধ	209 নাম : চুমন কৰ্মকাৰ পিতাৰ নাম : দুৰ্গা কৰ্মকাৰ ঘৰ নং : 8৫ বয়স : 30 লিঙ্গ : পুৰুষ	CQG0584961 ফটো উপলব্ধ	210 নাম : ৰাজন্তী ওৰাং স্বামীৰ নাম : সনাতন ওৰাং ঘৰ নং : 47 বয়স : 38 লিঙ্গ : মহিলা	CQG0358069 ফটো উপলব্ধ



211 নাম : মীনাঙ্কী ওৰাং স্বামীৰ নাম : জুন ওৰাং ঘৰ নং : 47 বয়স : 31 লিঙ্গ : মহিলা	CQG0399402 ফটো উপলব্ধ	212 নাম : চুৰাজ ওৰাং পিতাৰ নাম : হিৰা ওৰাং ঘৰ নং : 89 বয়স : 30 লিঙ্গ : পুৰুষ	CQG1931959 ফটো উপলব্ধ	213 নাম : মামনি ওৰাং স্বামীৰ নাম : বমেচ ওৰাং ঘৰ নং : 84 বয়স : 43 লিঙ্গ : মহিলা	CQG1185984 ফটো উপলব্ধ
214 নাম : চুনিল ওৰাং পিতাৰ নাম : বমেশ ওৰাং ঘৰ নং : 84 বয়স : 31 লিঙ্গ : পুৰুষ	CQG0138313 ফটো উপলব্ধ	215 নাম : মঞ্জু গড় পিতাৰ নাম : নাৰায়ন গড় ঘৰ নং : 89 বয়স : 44 লিঙ্গ : মহিলা	CQG1186023 ফটো উপলব্ধ	216 নাম : অপূৰ্ব গড় পিতাৰ নাম : নাৰায়ন গড় ঘৰ নং : 89 বয়স : 37 লিঙ্গ : পুৰুষ	CQG1186045 ফটো উপলব্ধ
217 নাম : চন্দন ভূমিজ পিতাৰ নাম : সুৰেশ ভূমিজ ঘৰ নং : 49 বয়স : 36 লিঙ্গ : পুৰুষ	CQG0273284 ফটো উপলব্ধ	218 নাম : গোলাপ ভূমিজ পিতাৰ নাম : সুৰেশ ভূমিজ ঘৰ নং : 49ক বয়স : 28 লিঙ্গ : পুৰুষ	CQG0273201 ফটো উপলব্ধ	219 নাম : ফুলেশ্বৰী গড় স্বামীৰ নাম : অৰ্জুন গড় ঘৰ নং : 54 বয়স : 54 লিঙ্গ : মহিলা	CQG1186090 ফটো উপলব্ধ
220 নাম : বাহুল গোড় পিতাৰ নাম : অৰ্জুন গোড় ঘৰ নং : 51 বয়স : 25 লিঙ্গ : পুৰুষ	CQG0586040 ফটো উপলব্ধ	S 221 নাম : লাকপা লামা পিতাৰ নাম : চৰুক লামা ঘৰ নং : 52 বয়স : 75 লিঙ্গ : পুৰুষ	CQG1186125 ফটো উপলব্ধ	S 222 নাম : দমলা লামা স্বামীৰ নাম : লাকপা লামা ঘৰ নং : 52 বয়স : 62 লিঙ্গ : মহিলা	CQG1186136 ফটো উপলব্ধ
S 223 নাম : পেমবা লামা পিতাৰ নাম : লাকপা লামা ঘৰ নং : 53 বয়স : 53 লিঙ্গ : পুৰুষ	CQG1186147 ফটো উপলব্ধ	S 224 নাম : সিকি লামা স্বামীৰ নাম : পেমবা লামা ঘৰ নং : 52 বয়স : 49 লিঙ্গ : মহিলা	CQG1186158 ফটো উপলব্ধ	S 225 নাম : জামৰ লামা পিতাৰ নাম : লাকপা লামা ঘৰ নং : 52 বয়স : 46 লিঙ্গ : পুৰুষ	CQG1186169 ফটো উপলব্ধ
S 226 নাম : কৰ্ম লামা পিতাৰ নাম : লাকপা লামা ঘৰ নং : 52 বয়স : 46 লিঙ্গ : পুৰুষ	CQG1186170 ফটো উপলব্ধ	S 227 নাম : গেলী লামা পিতাৰ নাম : পেনি লামা ঘৰ নং : 52 বয়স : 46 লিঙ্গ : মহিলা	CQG1186205 ফটো উপলব্ধ	S 228 নাম : দণ্ডি লামা পিতাৰ নাম : লাকপা লামা ঘৰ নং : 52 বয়স : 39 লিঙ্গ : পুৰুষ	CQG1186181 ফটো উপলব্ধ
S 229 নাম : কাজি লামা পিতাৰ নাম : লাকপা লামা ঘৰ নং : 52 বয়স : 36 লিঙ্গ : পুৰুষ	CQG1189668 ফটো উপলব্ধ	S 230 নাম : নিমা লামা পিতাৰ নাম : লাকপা লামা ঘৰ নং : 52 বয়স : 35 লিঙ্গ : মহিলা	CQG1186192 ফটো উপলব্ধ	S 231 নাম : দেবা লামা পিতাৰ নাম : লাকপা লামা ঘৰ নং : 52 বয়স : 33 লিঙ্গ : পুৰুষ	CQG1186216 ফটো উপলব্ধ
232 নাম : চমৰ খাৰিয়া পিতাৰ নাম : পাচু খাৰিয়া ঘৰ নং : 57 বয়স : 75 লিঙ্গ : পুৰুষ	CQG1186249 ফটো উপলব্ধ	233 নাম : দিপালী খাৰিয়া পিতাৰ নাম : চমৰু খাৰিয়া ঘৰ নং : 57 বয়স : 39 লিঙ্গ : মহিলা	CQG1186261 ফটো উপলব্ধ	234 নাম : বিজেন্দ্র কুমাৰ সিং পিতাৰ নাম : ভগীৰান সিং ঘৰ নং : 55 বয়স : 52 লিঙ্গ : পুৰুষ	CQG1186341 ফটো উপলব্ধ
235 নাম : পুনম সিং স্বামীৰ নাম : বিজেন্দ্র সিং ঘৰ নং : 55 বয়স : 49 লিঙ্গ : মহিলা	CQG1186352 ফটো উপলব্ধ	236 নাম : ঋতুৰাজ কুমাৰ সিং পিতাৰ নাম : বিজেন্দ্র সিং ঘৰ নং : 55 বয়স : 25 লিঙ্গ : পুৰুষ	CQG0273292 ফটো উপলব্ধ	237 নাম : ৰিতিক কুমাৰ সিং পিতাৰ নাম : বিজেন্দ্র সিং ঘৰ নং : 55 বয়স : 22 লিঙ্গ : পুৰুষ	CQG1293547 ফটো উপলব্ধ
238 নাম : জগদীশ ৰায় পিতাৰ নাম : নিশিৰি ৰায় ঘৰ নং : 56 বয়স : 78 লিঙ্গ : পুৰুষ	CQG1186363 ফটো উপলব্ধ	239 নাম : দুৰ্গা দেৱী স্বামীৰ নাম : জগদীশ ৰায় ঘৰ নং : 56 বয়স : 55 লিঙ্গ : মহিলা	CQG1186374 ফটো উপলব্ধ	240 নাম : সঞ্জয় ৰায় পিতাৰ নাম : জগদীশ ৰায় ঘৰ নং : 56 বয়স : 48 লিঙ্গ : পুৰুষ	CQG1186385 ফটো উপলব্ধ



241 নাম : চুবোধ ৰায় পিতাৰ নাম: জগদীশ ৰায় ঘৰ নং : ৫৬ বয়স : 43 লিঙ্গ : পুৰুষ	CQG1186396 ফটো উপলব্ধ	242 নাম : মেঘন ৰায় পিতাৰ নাম: মদন ৰায় ঘৰ নং : ৫৭ বয়স : 74 লিঙ্গ : পুৰুষ	CQG1186409 ফটো উপলব্ধ	243 নাম : জানকী দেবী স্বামীৰ নাম: মেঘন ৰায় ঘৰ নং : ৫৭ বয়স : 45 লিঙ্গ : মহিলা	CQG1186421 ফটো উপলব্ধ
244 নাম : অজিত ৰায় পিতাৰ নাম: মেঘন ৰায় ঘৰ নং : ৫৭ বয়স : 31 লিঙ্গ : পুৰুষ	CQG0540617 ফটো উপলব্ধ	245 নাম : অজয় কুমাৰ পিতাৰ নাম: মেঘন ৰায় ঘৰ নং : ৫৭ বয়স : 29 লিঙ্গ : পুৰুষ	CQG0319608 ফটো উপলব্ধ	246 নাম : বিজয়ন্দন সিং পিতাৰ নাম: কৈলাশ সিং ঘৰ নং : ৫৮ক বয়স : 63 লিঙ্গ : পুৰুষ	CQG1186465 ফটো উপলব্ধ
247 নাম : পিন্ধী দেবী স্বামীৰ নাম: অজয় কুমাৰ সিং ঘৰ নং : ৫৮ বয়স : 43 লিঙ্গ : মহিলা	CQG1186498 ফটো উপলব্ধ	248 নাম : বিনোদ সিং পিতাৰ নাম: যোগেন সিং ঘৰ নং : ৫৯ বয়স : 57 লিঙ্গ : পুৰুষ	CQG1186512 ফটো উপলব্ধ	249 নাম : চিয়া দেবী স্বামীৰ নাম: বিনোদ সিং ঘৰ নং : ৫৯ বয়স : 52 লিঙ্গ : মহিলা	CQG1186523 ফটো উপলব্ধ
250 নাম : সঞ্জয় কুমাৰ পিতাৰ নাম: বিনোদ সিং ঘৰ নং : ৫৯ বয়স : 33 লিঙ্গ : পুৰুষ	CQG0338665 ফটো উপলব্ধ	251 নাম : বিনয় ৰায় পিতাৰ নাম: নন্দবৰ ৰায় ঘৰ নং : ৬০ বয়স : 56 লিঙ্গ : পুৰুষ	CQG1186545 ফটো উপলব্ধ	252 নাম : চিয়া দেবী স্বামীৰ নাম: বিনোদ ৰায় ঘৰ নং : ৬০ বয়স : 48 লিঙ্গ : মহিলা	CQG1186534 ফটো উপলব্ধ
253 নাম : বিজয় ৰায় পিতাৰ নাম: নন্দবৰ ৰায় ঘৰ নং : ৬০ বয়স : 48 লিঙ্গ : পুৰুষ	CQG1186567 ফটো উপলব্ধ	254 নাম : সাবিত্ৰী দেবী স্বামীৰ নাম: বিনয় ৰায় ঘৰ নং : ৬০ বয়স : 45 লিঙ্গ : মহিলা	CQG1186566 ফটো উপলব্ধ	255 নাম : চৰিতা দেবী স্বামীৰ নাম: বিজয় ৰায় ঘৰ নং : ৬০ বয়স : 43 লিঙ্গ : মহিলা	CQG1186578 ফটো উপলব্ধ
256 নাম : অৰবিন্দ ৰায় পিতাৰ নাম: বিনোদ ৰায় ঘৰ নং : ৬০ বয়স : 41 লিঙ্গ : পুৰুষ	CQG1186589 ফটো উপলব্ধ	257 নাম : মীনা দেবী স্বামীৰ নাম: অৰবিন্দ ৰায় ঘৰ নং : ৬০ বয়স : 39 লিঙ্গ : মহিলা	CQG1186590 ফটো উপলব্ধ	258 নাম : উকিল কুমাৰ পিতাৰ নাম: বিজয় ৰায় ঘৰ নং : ৬০ বয়স : 25 লিঙ্গ : পুৰুষ	CQG1199181 ফটো উপলব্ধ
259 নাম : বনবীৰ কুমাৰ ৰায় পিতাৰ নাম: বিনয় ৰায় ঘৰ নং : ৬০ বয়স : 23 লিঙ্গ : পুৰুষ	CQG1199132 ফটো উপলব্ধ	260 নাম : ৰোহিত কুমাৰ পিতাৰ নাম: বিজয় ৰায় ঘৰ নং : 60 বয়স : 22 লিঙ্গ : পুৰুষ	CQG2001311 ফটো উপলব্ধ	261 নাম : ধৰমচিলা দেবী স্বামীৰ নাম: লালবাবু ৰায় ঘৰ নং : ৬১ বয়স : 58 লিঙ্গ : মহিলা	CQG1186614 ফটো উপলব্ধ
262 নাম : লালবাবু ৰায় পিতাৰ নাম: ভাগবত ৰায় ঘৰ নং : ৬১ বয়স : 55 লিঙ্গ : পুৰুষ	CQG1186603 ফটো উপলব্ধ	263 নাম : উপেন্দ্ৰ ৰায় পিতাৰ নাম: নাঘদেউ ৰায় ঘৰ নং : ৬১ বয়স : 49 লিঙ্গ : পুৰুষ	CQG1186625 ফটো উপলব্ধ	264 নাম : বিনা দেবী স্বামীৰ নাম: উপেন্দ্ৰ ৰায় ঘৰ নং : ৬১ বয়স : 46 লিঙ্গ : মহিলা	CQG1186636 ফটো উপলব্ধ
265 নাম : সুৰেন্দ্ৰ ৰায় পিতাৰ নাম: ভাগবত ৰায় ঘৰ নং : ৬১ বয়স : 42 লিঙ্গ : পুৰুষ	CQG1186647 ফটো উপলব্ধ	266 নাম : ৰেন দেবী স্বামীৰ নাম: সুৰেন্দ্ৰ ৰায় ঘৰ নং : ৬১ বয়স : 41 লিঙ্গ : মহিলা	CQG1186658 ফটো উপলব্ধ	267 নাম : সন্তোষ কুমাৰ পিতাৰ নাম: লালবাবু ৰায় ঘৰ নং : 61 বয়স : 35 লিঙ্গ : পুৰুষ	CQG0273243 ফটো উপলব্ধ
268 নাম : বনজন ৰাজ পিতাৰ নাম: লাল বাবু ৰায় ঘৰ নং : ৬১ বয়স : 29 লিঙ্গ : পুৰুষ	CQG0276725 ফটো উপলব্ধ	269 নাম : ৰাজীৱ কুমাৰ পিতাৰ নাম: উপেন্দ্ৰ ৰায় ঘৰ নং : ৬১ বয়স : 24 লিঙ্গ : পুৰুষ	CQG1199199 ফটো উপলব্ধ	270 নাম : অশোকপ্ৰসাদ সোনাৰী পিতাৰ নাম: আত্মা প্ৰসাদ সোনাৰী ঘৰ নং : ৬৪ বয়স : 55 লিঙ্গ : পুৰুষ	CQG1186669 ফটো উপলব্ধ



271	CQG1186670	ফটো উপলব্ধ	272	CQG1186681	ফটো উপলব্ধ	273	CQG1186705	ফটো উপলব্ধ
নাম : গায়ত্ৰী দেবী স্বামীৰ নাম: অশোকপ্ৰসাদ সোনাৰী ঘৰ নং : ৬৪ বয়স : 43 লিঙ্গ : মহিলা			নাম : সঞ্জয় সোনাৰী পিতাৰ নাম: আত্মা প্ৰসাদ সোনাৰী ঘৰ নং : ৬৪ বয়স : 38 লিঙ্গ : পুৰুষ			নাম : সিমা দেবী স্বামীৰ নাম: সঞ্জয় সোনাৰী ঘৰ নং : ৬৪ বয়স : 35 লিঙ্গ : মহিলা		
274	CQG1249218	ফটো উপলব্ধ	275	CQG1249192	ফটো উপলব্ধ	276	CQG0128876	ফটো উপলব্ধ
নাম : অনিষা কুমাৰী সোনাৰী পিতাৰ নাম: অশোক প্ৰসাদ সোনাৰী ঘৰ নং : ৬৪ বয়স : 24 লিঙ্গ : মহিলা			নাম : মনিষা কুমাৰী সোনাৰী পিতাৰ নাম: অশোক প্ৰসাদ সোনাৰী ঘৰ নং : ৬৪ বয়স : 23 লিঙ্গ : মহিলা			নাম : সবিতা দেবী স্বামীৰ নাম: দিনেশ ৰায় ঘৰ নং : ৬৪ ক বয়স : 36 লিঙ্গ : মহিলা		
277	CQG0273193	ফটো উপলব্ধ	278	CQG1186716	ফটো উপলব্ধ	279	CQG1186727	ফটো উপলব্ধ
নাম : গোপাল কুমাৰ পিতাৰ নাম: ৰাজদেও ৰায় ঘৰ নং : 64ক বয়স : 27 লিঙ্গ : পুৰুষ			নাম : ৰতেশ ৰায় পিতাৰ নাম: ৰাজদেও ৰায় ঘৰ নং : ৬৪ক বয়স : 47 লিঙ্গ : পুৰুষ			নাম : বিংকু দেৱী স্বামীৰ নাম: ৰতেশ ৰায় ঘৰ নং : ৬৪ক বয়স : 44 লিঙ্গ : মহিলা		
280	CQG1186738	ফটো উপলব্ধ	281	CQG1186749	ফটো উপলব্ধ	E 282	CQG1186750	ফটো উপলব্ধ
নাম : দিনেশ ৰায় পিতাৰ নাম: ৰাজদেউ ৰায় ঘৰ নং : ৬৪ক বয়স : 40 লিঙ্গ : পুৰুষ			নাম : বাবু ৰাম চৰৰ পিতাৰ নাম: নন্দবৰ ৰায় ঘৰ নং : ৬৫ বয়স : 55 লিঙ্গ : পুৰুষ			নাম : ফুল চৰৰ স্বামীৰ নাম: বাবু ৰাম চৰৰ ঘৰ নং : ৬৫ বয়স : 46 লিঙ্গ : মহিলা		
283	CQG0403204	ফটো উপলব্ধ	284	CQG0463331	ফটো উপলব্ধ	285	CQG1200963	ফটো উপলব্ধ
নাম : ৰাধিকা ওৰাং পিতাৰ নাম: ৰাজেশ ওৰাং ঘৰ নং : ৬৫ বয়স : 26 লিঙ্গ : মহিলা			নাম : মণিকা ওৰাং পিতাৰ নাম: ৰাজেশ ওৰাং ঘৰ নং : ৬৫ বয়স : 25 লিঙ্গ : মহিলা			নাম : চুকুৰমনি চৰৰ পিতাৰ নাম: বাবুৰাম চৰৰ ঘৰ নং : ৬৫ বয়স : 22 লিঙ্গ : মহিলা		
286	CQG1186783	ফটো উপলব্ধ	287	CQG1186794	ফটো উপলব্ধ	288	CQG1186807	ফটো উপলব্ধ
নাম : ভুলন গঞ্জ পিতাৰ নাম: নন্দু গঞ্জ ঘৰ নং : ৬৬ বয়স : 53 লিঙ্গ : পুৰুষ			নাম : যশোদা গঞ্জ স্বামীৰ নাম: ভুলন গঞ্জ ঘৰ নং : ৬৬ বয়স : 50 লিঙ্গ : মহিলা			নাম : উমেশ গঞ্জ পিতাৰ নাম: ভুলন গঞ্জ ঘৰ নং : ৬৬ বয়স : 37 লিঙ্গ : পুৰুষ		
#2 289	CQG0130559	ফটো উপলব্ধ	290	CQG1186829	ফটো উপলব্ধ	291	CQG0137802	ফটো উপলব্ধ
নাম : ৰেনকা মুণ্ডা পিতাৰ নাম: মাৰ্ঠান মুণ্ডা ঘৰ নং : 66 বয়স : 29 লিঙ্গ : মহিলা			নাম : মংগু ৰাউতীয়া পিতাৰ নাম: শিব নাৰায়ণ ৰাউতীয়া ঘৰ নং : ৬৭ বয়স : 54 লিঙ্গ : পুৰুষ			নাম : চুমিত্ৰা ৰাউতীয়া স্বামীৰ নাম: মংগু ৰাউতীয়া ঘৰ নং : ৬৭ বয়স : 54 লিঙ্গ : মহিলা		
292	CQG0273110	ফটো উপলব্ধ	293	CQG0273144	ফটো উপলব্ধ	294	CQG1201847	ফটো উপলব্ধ
নাম : পূৰ্ণিমা নাথ পিতাৰ নাম: মংগু ৰাউতীয়া ঘৰ নং : 67 বয়স : 35 লিঙ্গ : মহিলা			নাম : ৰামা ৰাউতীয়া পিতাৰ নাম: মংগু ৰাউতীয়া ঘৰ নং : 67 বয়স : 26 লিঙ্গ : পুৰুষ			নাম : সীমা ৰাউতীয়া পিতাৰ নাম: মংগু ৰাউতীয়া ঘৰ নং : ৬৭ বয়স : 22 লিঙ্গ : মহিলা		
295	DAS0091165	ফটো উপলব্ধ	296	CQG1186852	ফটো উপলব্ধ	297	CQG1186863	ফটো উপলব্ধ
নাম : প্ৰতিমা ৰাউতীয়া পিতাৰ নাম: মংগো ৰাউতীয়া ঘৰ নং : 67 বয়স : 22 লিঙ্গ : মহিলা			নাম : পিলীনা তপ্প স্বামীৰ নাম: ৰবিন তপ্প ঘৰ নং : ৬৮ বয়স : 56 লিঙ্গ : মহিলা			নাম : আনন্দ তপ্প পিতাৰ নাম: চুলেমান তপ্প ঘৰ নং : ৬৮ বয়স : 48 লিঙ্গ : পুৰুষ		
298	CQG1186874	ফটো উপলব্ধ	299	CQG1186885	ফটো উপলব্ধ	300	CQG1186896	ফটো উপলব্ধ
নাম : টেৰাচা তপ্প স্বামীৰ নাম: আনন্দ তপ্প ঘৰ নং : ৬৮ বয়স : 43 লিঙ্গ : মহিলা			নাম : নিৰ্মল তপ্প পিতাৰ নাম: ৰবিন তপ্প ঘৰ নং : ৬৮ বয়স : 40 লিঙ্গ : পুৰুষ			নাম : আনন্দ তপ্প পিতাৰ নাম: চুলেমান তপ্প ঘৰ নং : ৬৮ বয়স : 38 লিঙ্গ : মহিলা		



301 নাম : চালমি তপু পিতাৰ নাম: ববিন তপু ঘৰ নং : ৬৮ বয়স : 31 লিঙ্গ : মহিলা	CQG1190018 ফটো উপলব্ধ	302 নাম : গনেশ ঘাটোৱাৰ পিতাৰ নাম: দিনু ঘাটোৱাৰ ঘৰ নং : ৬৮ বয়স : 24 লিঙ্গ : পুৰুষ	CQG0471813 ফটো উপলব্ধ	303 নাম : চুমি ঘাটোৱাল পিতাৰ নাম: দিনু ঘাটোৱাল ঘৰ নং : ৬৮ বয়স : 22 লিঙ্গ : মহিলা	CQG1201045 ফটো উপলব্ধ
304 নাম : জোনাকী কৰ্মকাৰ পিতাৰ নাম: কেসাণ্ড কৰ্মকাৰ ঘৰ নং : ৬৯ বয়স : 34 লিঙ্গ : মহিলা	CQG1190029 ফটো উপলব্ধ	305 নাম : বুমেন ওৰাং পিতাৰ নাম: অনিল ওৰাং ঘৰ নং : ৬৯ বয়স : 27 লিঙ্গ : পুৰুষ	CQG0403188 ফটো উপলব্ধ	306 নাম : অঞ্জয় প্ৰসাদ চাহু মাতৃৰ নাম: গীতা দেৱী ঘৰ নং : 70 বয়স : 41 লিঙ্গ : পুৰুষ	HNF0003723 ফটো উপলব্ধ
307 নাম : লক্ষ্মী দেৱী স্বামীৰ নাম: অঞ্জয় প্ৰসাদ চাহু ঘৰ নং : 70 বয়স : 21 লিঙ্গ : মহিলা	DAS0117986 ফটো উপলব্ধ	308 নাম : মন্ট নায়ক পিতাৰ নাম: সশ্বৰ নায়ক ঘৰ নং : ৭২ বয়স : 45 লিঙ্গ : পুৰুষ	CQG1186943 ফটো উপলব্ধ	309 নাম : বিমলা নায়ক স্বামীৰ নাম: চুট নায়ক ঘৰ নং : 72 বয়স : 41 লিঙ্গ : মহিলা	CQG1958818 ফটো উপলব্ধ
310 নাম : ৰতন লাল নায়ক পিতাৰ নাম: সশ্বৰ নায়ক ঘৰ নং : ৭২ বয়স : 38 লিঙ্গ : পুৰুষ	CQG1186965 ফটো উপলব্ধ	311 নাম : চুট নায়ক পিতাৰ নাম: সশ্বৰ নায়ক ঘৰ নং : ৭২ বয়স : 36 লিঙ্গ : পুৰুষ	CQG1186976 ফটো উপলব্ধ	312 নাম : ৰেনকা ওৰাং পিতাৰ নাম: নিপেন ওৰাং ঘৰ নং : ৭২ বয়স : 30 লিঙ্গ : মহিলা	CQG0338616 ফটো উপলব্ধ
313 নাম : সবিতা ওৰাং পিতাৰ নাম: নিপেন ওৰাং ঘৰ নং : ৭২ বয়স : 26 লিঙ্গ : মহিলা	CQG0338673 ফটো উপলব্ধ	314 নাম : শূপা ওৰাং পিতাৰ নাম: মহেশ্বৰ ওৰাং ঘৰ নং : 73 বয়স : 30 লিঙ্গ : মহিলা	CQG0357863 ফটো উপলব্ধ	E 315 নাম : ৰহিলা কলমি স্বামীৰ নাম: আয়নো কলমি ঘৰ নং : ৭৪ বয়স : 59 লিঙ্গ : মহিলা	CQG1187026 ফটো উপলব্ধ
316 নাম : ৰাম কুমাৰ গৌড় পিতাৰ নাম: মান্টি গড় ঘৰ নং : ৭৪ বয়স : 51 লিঙ্গ : পুৰুষ	CQG1186998 ফটো উপলব্ধ	317 নাম : বাচন্তি ঘাটোৱাৰ স্বামীৰ নাম: অমন ঘাটোৱাৰ ঘৰ নং : 75 বয়স : 50 লিঙ্গ : মহিলা	CQG0389601 ফটো উপলব্ধ	318 নাম : সুমিত্ৰা মুণ্ডা স্বামীৰ নাম: বাদল মুণ্ডা ঘৰ নং : ৭৫ বয়স : 48 লিঙ্গ : মহিলা	CQG1187037 ফটো উপলব্ধ
319 নাম : মুনকী মুণ্ডা পিতাৰ নাম: ৰুহিত মুণ্ডা ঘৰ নং : ৭৫ বয়স : 37 লিঙ্গ : মহিলা	CQG1187048 ফটো উপলব্ধ	320 নাম : ৰাজ মুণ্ডা পিতাৰ নাম: বাদল মুণ্ডা ঘৰ নং : 75 বয়স : 26 লিঙ্গ : পুৰুষ	CQG1958875 ফটো উপলব্ধ	321 নাম : পংকজ ঘাটোৱাল পিতাৰ নাম: অমন ঘাটোৱাল ঘৰ নং : ৭৫ বয়স : 25 লিঙ্গ : পুৰুষ	CQG0463307 ফটো উপলব্ধ
322 নাম : ৰমেশ্ব ঘাতুৱাৰ পিতাৰ নাম: অমন ঘাতুৱাৰ ঘৰ নং : ৭৫ বয়স : 25 লিঙ্গ : পুৰুষ	CQG0511592 ফটো উপলব্ধ	323 নাম : সৰস্বতী ঘাটোৱাল স্বামীৰ নাম: পংকজ ঘাটোৱাল ঘৰ নং : ৭৫ বয়স : 25 লিঙ্গ : মহিলা	CQG1247188 ফটো উপলব্ধ	324 নাম : সুৰেন্দ্ৰ ঘাতুৱাৰ পিতাৰ নাম: মাইনু ঘাতুৱাৰ ঘৰ নং : ৭৫ বয়স : 24 লিঙ্গ : পুৰুষ	CQG0511634 ফটো উপলব্ধ
325 নাম : শিৱনাথ ঘাটোৱাৰ পিতাৰ নাম: মাইনু ঘাটোৱাৰ ঘৰ নং : 75 বয়স : 21 লিঙ্গ : পুৰুষ	DAS0016261 ফটো উপলব্ধ	326 নাম : টিংকু ওৰাং পিতাৰ নাম: বিজয় ওৰাং ঘৰ নং : ৭৮ বয়স : 53 লিঙ্গ : পুৰুষ	CQG1187071 ফটো উপলব্ধ	327 নাম : সুৰজ ওৰাং পিতাৰ নাম: বিজয় ওৰাং ঘৰ নং : ৭৮ বয়স : 40 লিঙ্গ : পুৰুষ	CQG1187060 ফটো উপলব্ধ
328 নাম : পুনিল ওৰাং পিতাৰ নাম: বিজয় ওৰাং ঘৰ নং : ৭৮ বয়স : 37 লিঙ্গ : পুৰুষ	CQG1187093 ফটো উপলব্ধ	329 নাম : পৰেশ ওৰাং পিতাৰ নাম: বিজয় ওৰাং ঘৰ নং : ৭৮ বয়স : 35 লিঙ্গ : পুৰুষ	CQG1187082 ফটো উপলব্ধ	330 নাম : জমিলা ওৰাং স্বামীৰ নাম: চুৰজ ওৰাং ঘৰ নং : ৭৮ বয়স : 33 লিঙ্গ : মহিলা	CQG0141986 ফটো উপলব্ধ



331 নাম : নাপী ওৰাং স্বামীৰ নাম: পৰেশ ওৰাং ঘৰ নং : ৭৮ বয়স : 29 লিঙ্গ : মহিলা	CQG0288969 ফটো উপলব্ধ	332 নাম : অনিতা ওৰাং স্বামীৰ নাম: টিংকু ওৰাং ঘৰ নং : ৭৮ বয়স : 29 লিঙ্গ : মহিলা	CQG0142166 ফটো উপলব্ধ	333 নাম : পিহকি ওৰাং পিতাৰ নাম: বিজয় ওৰাং ঘৰ নং : ৭৮ বয়স : 26 লিঙ্গ : মহিলা	CQG1293521 ফটো উপলব্ধ
334 নাম : বিতিক ওৰাং পিতাৰ নাম: বিজয় ওৰাং ঘৰ নং : ৭৮ বয়স : 23 লিঙ্গ : পুৰুষ	CQG1293497 ফটো উপলব্ধ	335 নাম : সোমেশ্বৰ ওৰাং পিতাৰ নাম: ঘাচিয়া ওৰাং ঘৰ নং : ৭৯ বয়স : 67 লিঙ্গ : পুৰুষ	CQG1187106 ফটো উপলব্ধ	336 নাম : পূৰ্ণিমা ওৰাং স্বামীৰ নাম: সুমেশ্বৰ ওৰাং ঘৰ নং : ৭৯ বয়স : 63 লিঙ্গ : মহিলা	CQG1187117 ফটো উপলব্ধ
337 নাম : প্রান্তিক ওৰাং পিতাৰ নাম: সুমেশ্বৰ ওৰাং ঘৰ নং : ৭৯ বয়স : 43 লিঙ্গ : পুৰুষ	CQG1187128 ফটো উপলব্ধ	338 নাম : অনপমা ওৰাং স্বামীৰ নাম: প্রান্তিক ওৰাং ঘৰ নং : ৭৯ বয়স : 40 লিঙ্গ : মহিলা	CQG0142646 ফটো উপলব্ধ	339 নাম : দিবস কাশ্যপ পিতাৰ নাম: সোমেশ্বৰ ওৰাং ঘৰ নং : 79 বয়স : 39 লিঙ্গ : পুৰুষ	CQG1187139 ফটো উপলব্ধ
340 নাম : সৰশ্বতী দেৱী স্বামীৰ নাম: পৰমেশ্বৰ সিং ঘৰ নং : ৮০ বয়স : 75 লিঙ্গ : মহিলা	CQG1187151 ফটো উপলব্ধ	341 নাম : বাজেশ্বৰ সিং পিতাৰ নাম: পেঠলু সিং ঘৰ নং : ৮০ বয়স : 74 লিঙ্গ : পুৰুষ	CQG1187162 ফটো উপলব্ধ	342 নাম : বেবী দেৱী স্বামীৰ নাম: বাজেশ্বৰ সিং ঘৰ নং : ৮০ বয়স : 60 লিঙ্গ : মহিলা	CQG0144006 ফটো উপলব্ধ
343 নাম : গৌৰীশঙ্কৰ সিং পিতাৰ নাম: পাথলো সিং ঘৰ নং : ৮০ বয়স : 46 লিঙ্গ : পুৰুষ	CQG1187173 ফটো উপলব্ধ	344 নাম : বীনা দেৱী স্বামীৰ নাম: গৌৰীশংকৰ সিং ঘৰ নং : ৮০ বয়স : 43 লিঙ্গ : মহিলা	CQG1187184 ফটো উপলব্ধ	345 নাম : মনিষ কুমাৰ পিতাৰ নাম: পৰমেশ্বৰ সিং ঘৰ নং : ৮০ বয়স : 39 লিঙ্গ : পুৰুষ	CQG0338608 ফটো উপলব্ধ
346 নাম : সুনিতা দেৱী স্বামীৰ নাম: মনিষ কুমাৰ ঘৰ নং : 80 বয়স : 39 লিঙ্গ : মহিলা	DAS0046680 ফটো উপলব্ধ	347 নাম : অনিষ কুমাৰ পিতাৰ নাম: পৰমেশ্বৰ সিং ঘৰ নং : ৮০ বয়স : 37 লিঙ্গ : পুৰুষ	CQG0338681 ফটো উপলব্ধ	348 নাম : নীতিস কুমাৰ পিতাৰ নাম: পৰমেশ্বৰ সিং ঘৰ নং : ৮০ বয়স : 33 লিঙ্গ : পুৰুষ	CQG0338590 ফটো উপলব্ধ
349 নাম : বিতেশ কুমাৰ সিং পিতাৰ নাম: বাজেশ্বৰ সিং ঘৰ নং : ৮০ বয়স : 31 লিঙ্গ : পুৰুষ	CQG0144279 ফটো উপলব্ধ	350 নাম : আদিত্য প্ৰতাপ সিং পিতাৰ নাম: গৌৰী শংকৰ সিং ঘৰ নং : 80 বয়স : 20 লিঙ্গ : পুৰুষ	DAS0066373 ফটো উপলব্ধ	E 351 নাম : অৰুনা দেৱী স্বামীৰ নাম: দিনেশ্বৰ সিং ঘৰ নং : ৮১ বয়স : 65 লিঙ্গ : মহিলা	CQG1187208 ফটো উপলব্ধ
352 নাম : সুৰজ সিং পিতাৰ নাম: দিনেশ্বৰ সিং ঘৰ নং : ৮১ বয়স : 49 লিঙ্গ : পুৰুষ	CQG1187219 ফটো উপলব্ধ	353 নাম : বিংকু দেৱী স্বামীৰ নাম: সুৰজ সিং ঘৰ নং : ৮১ বয়স : 43 লিঙ্গ : মহিলা	CQG1187220 ফটো উপলব্ধ	354 নাম : অনিল কুমাৰ সিং পিতাৰ নাম: দিনেশ্বৰ সিং ঘৰ নং : ৮১ বয়স : 43 লিঙ্গ : পুৰুষ	CQG1187231 ফটো উপলব্ধ
355 নাম : সৰবনু ৰায় পিতাৰ নাম: লাল ৰায় ঘৰ নং : ৮১ক বয়স : 58 লিঙ্গ : পুৰুষ	CQG1187253 ফটো উপলব্ধ	356 নাম : চুদামা দেৱী স্বামীৰ নাম: চৰবন ৰায় ঘৰ নং : ৮১ক বয়স : 48 লিঙ্গ : মহিলা	CQG1187264 ফটো উপলব্ধ	357 নাম : সকলু ৰায় পিতাৰ নাম: লাল ৰায় ঘৰ নং : ৮১ক বয়স : 46 লিঙ্গ : পুৰুষ	CQG1187286 ফটো উপলব্ধ
358 নাম : উষা দেৱী স্বামীৰ নাম: সকল ৰায় ঘৰ নং : ৮১ক বয়স : 42 লিঙ্গ : মহিলা	CQG1187297 ফটো উপলব্ধ	359 নাম : বীৰ বাহাদুৰ ঠাকুৰ পিতাৰ নাম: শ্ৰী নাথ ঠাকুৰ ঘৰ নং : ৮২ বয়স : 63 লিঙ্গ : পুৰুষ	CQG1187300 ফটো উপলব্ধ	360 নাম : কমলা দেৱী স্বামীৰ নাম: বীৰ বাহাদুৰ ঠাকুৰ ঘৰ নং : ৮২ বয়স : 55 লিঙ্গ : মহিলা	CQG1187311 ফটো উপলব্ধ



361 নাম : মহাবীৰ ঠাকুৰ পিতাৰ নাম: শ্ৰী নাথ ঠাকুৰ ঘৰ নং : ৮২ বয়স : 53 লিঙ্গ : পুৰুষ	CQG1187322 ফটো উপলব্ধ	362 নাম : বিনা দেবী স্বামীৰ নাম: মহাবীৰ ঠাকুৰ ঘৰ নং : ৮২ বয়স : 50 লিঙ্গ : মহিলা	CQG1187333 ফটো উপলব্ধ	363 নাম : কামেশ্বৰ ঠাকুৰ পিতাৰ নাম: শ্ৰী নাথ ঠাকুৰ ঘৰ নং : ৮২ বয়স : 49 লিঙ্গ : পুৰুষ	CQG1187344 ফটো উপলব্ধ
364 নাম : পুনম দেবী স্বামীৰ নাম: কামেশ্বৰ ঠাকুৰ ঘৰ নং : ৮২ বয়স : 43 লিঙ্গ : মহিলা	CQG1187355 ফটো উপলব্ধ	365 নাম : কৰন কুমাৰ ঠাকুৰ পিতাৰ নাম: বীৰ বাহাদুৰ ঠাকুৰ ঘৰ নং : ৮২ বয়স : 41 লিঙ্গ : পুৰুষ	CQG1187377 ফটো উপলব্ধ	366 নাম : কবিতা ঠাকুৰ স্বামীৰ নাম: কৰন কুমাৰ ঠাকুৰ ঘৰ নং : ৮২ বয়স : 37 লিঙ্গ : মহিলা	CQG1931937 ফটো উপলব্ধ
S 367 নাম : অনিতা ঠাকুৰ পিতাৰ নাম: বীৰ বাঃ ঠাকুৰ ঘৰ নং : ৮২ বয়স : ৪5 লিঙ্গ : মহিলা	CQG0145649 ফটো উপলব্ধ	S 368 নাম : ববিতা ঠাকুৰ পিতাৰ নাম: মহাবীৰ ঠাকুৰ ঘৰ নং : ৮২ বয়স : ৪3 লিঙ্গ : মহিলা	CQG0145839 ফটো উপলব্ধ	S 369 নাম : বশিতা ঠাকুৰ পিতাৰ নাম: মহাবীৰ ঠাকুৰ ঘৰ নং : ৮২ বয়স : ৪0 লিঙ্গ : মহিলা	CQG0145938 ফটো উপলব্ধ
370 নাম : অন ঠাকুৰ পিতাৰ নাম: মহাবীৰ ঠাকুৰ ঘৰ নং : ৮২ বয়স : 29 লিঙ্গ : মহিলা	CQG0292557 ফটো উপলব্ধ	371 নাম : প্ৰিয়া ঠাকুৰ পিতাৰ নাম: কামেশ্বৰ ঠাকুৰ ঘৰ নং : ৪২ বয়স : 23 লিঙ্গ : মহিলা	CQG1977362 ফটো উপলব্ধ	372 নাম : চুনিতা দেৱী ঠাকুৰ স্বামীৰ নাম: পানালাল ঠাকুৰ ঘৰ নং : ৮২ ক বয়স : 32 লিঙ্গ : মহিলা	CQG0145888 ফটো উপলব্ধ
373 নাম : পানালাল ঠাকুৰ পিতাৰ নাম: ৰামেশ্বৰ ঠাকুৰ ঘৰ নং : ৮২ক বয়স : 48 লিঙ্গ : পুৰুষ	CQG1187388 ফটো উপলব্ধ	374 নাম : মিনতী ওৰাং স্বামীৰ নাম: ৰাম ওৰাং ঘৰ নং : ৮৩ বয়স : 41 লিঙ্গ : মহিলা	CQG1187457 ফটো উপলব্ধ	375 নাম : ৰাম ওৰাং পিতাৰ নাম: নন্দলাল ওৰাং ঘৰ নং : ৮৩ বয়স : 40 লিঙ্গ : পুৰুষ	CQG1187435 ফটো উপলব্ধ
376 নাম : বাবলু ওৰাং মাতৃৰ নাম: ভান্টি ওৰাং ঘৰ নং : ৮৩ বয়স : 31 লিঙ্গ : পুৰুষ	CQG1931879 ফটো উপলব্ধ	377 নাম : চপ্পা ওৰাং স্বামীৰ নাম: ৰঞ্জিত ওৰাং ঘৰ নং : ৮৪ বয়স : 37 লিঙ্গ : মহিলা	CQG1293539 ফটো উপলব্ধ	378 নাম : ৰঞ্জিত ওৰাং পিতাৰ নাম: ৰত্নেশ্বৰ ওৰাং ঘৰ নং : ৮৪ বয়স : 31 লিঙ্গ : পুৰুষ	CQG1931891 ফটো উপলব্ধ
379 নাম : প্ৰদীপ ওৰাং পিতাৰ নাম: ৰত্নেশ্বৰ ওৰাং ঘৰ নং : ৮৪ বয়স : 30 লিঙ্গ : পুৰুষ	CQG1931880 ফটো উপলব্ধ	E 380 নাম : কৰ্মা কৰ্মকাৰ পিতাৰ নাম: কানাই কৰ্মকাৰ ঘৰ নং : ৮৫ বয়স : ৪0 লিঙ্গ : পুৰুষ	CQG1187479 ফটো উপলব্ধ	381 নাম : বৃন্দন কৰ্মকাৰ স্বামীৰ নাম: কৰ্মা কৰ্মকাৰ ঘৰ নং : ৮৫ বয়স : 60 লিঙ্গ : মহিলা	CQG1187480 ফটো উপলব্ধ
382 নাম : কানাই কৰ্মকাৰ পিতাৰ নাম: কৰ্মা কৰ্মকাৰ ঘৰ নং : ৮৫ বয়স : 48 লিঙ্গ : পুৰুষ	CQG1187491 ফটো উপলব্ধ	383 নাম : লক্ষী কৰ্মকাৰ স্বামীৰ নাম: কানাই কৰ্মকাৰ ঘৰ নং : ৮৫ বয়স : 43 লিঙ্গ : মহিলা	CQG1187504 ফটো উপলব্ধ	384 নাম : ৰেনকা কোছ স্বামীৰ নাম: ভগীৰাম কোছ ঘৰ নং : ৮৬ বয়স : 45 লিঙ্গ : মহিলা	CQG1187515 ফটো উপলব্ধ
385 নাম : ধনীৰাম কোছ পিতাৰ নাম: ভগীৰাম কোছ ঘৰ নং : ৮৬ বয়স : 44 লিঙ্গ : পুৰুষ	CQG1187526 ফটো উপলব্ধ	386 নাম : ৰিতা কোছ স্বামীৰ নাম: ধনীৰাম কোছ ঘৰ নং : ৮৬ বয়স : 39 লিঙ্গ : মহিলা	CQG1187537 ফটো উপলব্ধ	387 নাম : পুৰব কোছ পিতাৰ নাম: ধনীৰাম কোছ ঘৰ নং : ৪৬ক বয়স : 20 লিঙ্গ : পুৰুষ	DAS0091215 ফটো উপলব্ধ
388 নাম : সুকৰাম কোছ পিতাৰ নাম: ভগীৰাম কোছ ঘৰ নং : ৮৭ বয়স : 50 লিঙ্গ : পুৰুষ	CQG1187548 ফটো উপলব্ধ	389 নাম : যশোদা কোছ স্বামীৰ নাম: সুকৰাম কোছ ঘৰ নং : ৮৭ বয়স : 44 লিঙ্গ : মহিলা	CQG0511352 ফটো উপলব্ধ	390 নাম : কুনাল কোছ পিতাৰ নাম: চুকৰাম কোছ ঘৰ নং : ৮৭ বয়স : 30 লিঙ্গ : পুৰুষ	CQG1199223 ফটো উপলব্ধ



391 নাম : বাহুল কোছ পিতাৰ নাম: সুকৰাম কোছ ঘৰ নং : ৮৭ বয়স : 28 লিঙ্গ : পুৰুষ	CQG0511386 ফটো উপলব্ধ	392 নাম : বিনতি কোছ স্বামীৰ নাম: বাহুল কোছ ঘৰ নং : ৮৭ বয়স : 26 লিঙ্গ : মহিলা	CQG0511311 ফটো উপলব্ধ	393 নাম : চনাতন ওৰাং পিতাৰ নাম: হিৰা ওৰাং ঘৰ নং : ৮৯ বয়স : 33 লিঙ্গ : পুৰুষ	CQG1931971 ফটো উপলব্ধ
394 নাম : সদাশিৱ তাতি পিতাৰ নাম: মতিলাল তাতি ঘৰ নং : ৯০ বয়স : 63 লিঙ্গ : পুৰুষ	CQG1187559 ফটো উপলব্ধ	S 395 নাম : ৰূপা মহানন্দীয়া পিতাৰ নাম: সদাশিৱ তাতি ঘৰ নং : ৯০ বয়স : 30 লিঙ্গ : মহিলা	CQG0137943 ফটো উপলব্ধ	396 নাম : ৰামানন্দ মহানন্দীয়া পিতাৰ নাম: সদাশিৱ তাতি ঘৰ নং : ৯০ বয়স : 26 লিঙ্গ : পুৰুষ	CQG0403519 ফটো উপলব্ধ
397 নাম : মালতি ভূঞা স্বামীৰ নাম: তুটা ভূঞা ঘৰ নং : ৯১ বয়স : 55 লিঙ্গ : মহিলা	CQG1187571 ফটো উপলব্ধ	398 নাম : পিয়াৰী ভূঞা স্বামীৰ নাম: দেবনাথ ভূঞা ঘৰ নং : ৯১ বয়স : 49 লিঙ্গ : মহিলা	CQG0138081 ফটো উপলব্ধ	399 নাম : জয়ন্তী ভূঞা মাতৃৰ নাম: মালতি ভূঞা ঘৰ নং : ৯১ বয়স : 30 লিঙ্গ : মহিলা	CQG0138255 ফটো উপলব্ধ
400 নাম : সুবন তাঁতি স্বামীৰ নাম: পিয়াৰীলাল তাতি ঘৰ নং : ৯৩ বয়স : 55 লিঙ্গ : মহিলা	CQG1187617 ফটো উপলব্ধ	#2 401 নাম : ৰচানন্দ তাঁতি পিতাৰ নাম: পিয়াৰীলাল তাতি ঘৰ নং : 300ক বয়স : 41 লিঙ্গ : পুৰুষ	CQG1187628 ফটো উপলব্ধ	#2 402 নাম : ভাগ্যৱতী তাঁতি স্বামীৰ নাম: ৰচানন্দ তাঁতি ঘৰ নং : 300ক বয়স : 38 লিঙ্গ : মহিলা	CQG0298059 ফটো উপলব্ধ
403 নাম : গৌতম তাতি পিতাৰ নাম: পিয়াৰীলাল তাতি ঘৰ নং : ৯৩ বয়স : 37 লিঙ্গ : পুৰুষ	CQG1187640 ফটো উপলব্ধ	404 নাম : অমৰ তাঁতি মাতৃৰ নাম: চুবন তাঁতি ঘৰ নং : ৯৩ বয়স : 34 লিঙ্গ : পুৰুষ	CQG0298109 ফটো উপলব্ধ	405 নাম : পায়েল দিগাল তাঁতি স্বামীৰ নাম: অমৰ তাঁতি ঘৰ নং : ৯৩ বয়স : 32 লিঙ্গ : মহিলা	CQG1251818 ফটো উপলব্ধ
406 নাম : লক্ষ্মী তাঁতি স্বামীৰ নাম: গৌতম তাঁতি ঘৰ নং : ৯৩ বয়স : 26 লিঙ্গ : মহিলা	CQG1251826 ফটো উপলব্ধ	407 নাম : লোছন কৰ্মকাৰ পিতাৰ নাম: বিনদ কৰ্মকাৰ ঘৰ নং : ৯৫ বয়স : 73 লিঙ্গ : পুৰুষ	CQG1187651 ফটো উপলব্ধ	408 নাম : চাজু কৰ্মকাৰ পিতাৰ নাম: লোছন কৰ্মকাৰ ঘৰ নং : ৯৫ বয়স : 38 লিঙ্গ : পুৰুষ	CQG1187684 ফটো উপলব্ধ
409 নাম : বীনা কৰ্মকাৰ স্বামীৰ নাম: চাজু কৰ্মকাৰ ঘৰ নং : ৯৫ বয়স : 37 লিঙ্গ : মহিলা	CQG1187695 ফটো উপলব্ধ	410 নাম : মিৰা গড় স্বামীৰ নাম: কাৰ্তিক গড় ঘৰ নং : ৯৬ বয়স : 58 লিঙ্গ : মহিলা	CQG1187720 ফটো উপলব্ধ	411 নাম : জয়ন্ত গড় পিতাৰ নাম: কাৰ্তিক গড় ঘৰ নং : ৯৬ বয়স : 26 লিঙ্গ : পুৰুষ	CQG1199355 ফটো উপলব্ধ
412 নাম : দেবানন্দ গড় পিতাৰ নাম: মতিলাল গড় ঘৰ নং : ৯৭ বয়স : 53 লিঙ্গ : পুৰুষ	CQG1187742 ফটো উপলব্ধ	413 নাম : কশালা গড় স্বামীৰ নাম: দেবানন্দ গড় ঘৰ নং : 97 বয়স : 35 লিঙ্গ : মহিলা	CQG0368605 ফটো উপলব্ধ	414 নাম : মালতী কৰ্মকাৰ স্বামীৰ নাম: মজেন কৰ্মকাৰ ঘৰ নং : ৯৮ বয়স : 40 লিঙ্গ : মহিলা	CQG1187775 ফটো উপলব্ধ
415 নাম : বিশাল কৰ্মকাৰ পিতাৰ নাম: মজেন কৰ্মকাৰ ঘৰ নং : ৯৮ বয়স : 24 লিঙ্গ : পুৰুষ	CQG1530658 ফটো উপলব্ধ	416 নাম : বিজেন্দ্র কৰ্মকাৰ পিতাৰ নাম: হিৰালাল কৰ্মকাৰ ঘৰ নং : ৯৯ বয়স : 39 লিঙ্গ : পুৰুষ	CQG1189737 ফটো উপলব্ধ	417 নাম : বিনা কৰ্মকাৰ স্বামীৰ নাম: লাচিত কৰ্মকাৰ ঘৰ নং : ৯৯ বয়স : 39 লিঙ্গ : মহিলা	CQG1189760 ফটো উপলব্ধ
418 নাম : দিজেন কৰ্মকাৰ পিতাৰ নাম: হিৰালাল কৰ্মকাৰ ঘৰ নং : ৯৯ বয়স : 37 লিঙ্গ : পুৰুষ	CQG1187822 ফটো উপলব্ধ	419 নাম : জাতি কৰ্মকাৰ পিতাৰ নাম: বিজেন্দ্র কৰ্মকাৰ ঘৰ নং : ৯৯ বয়স : 36 লিঙ্গ : মহিলা	CQG1187811 ফটো উপলব্ধ	420 নাম : অমিৰ কৰ্মকাৰ পিতাৰ নাম: বিজয় কৰ্মকাৰ ঘৰ নং : ৯৯ বয়স : 35 লিঙ্গ : পুৰুষ	CQG1187797 ফটো উপলব্ধ



421 নাম : জ্যোত্স্না কৰ্মকাৰ পিতাৰ নাম: আমৰ কৰ্মকাৰ ঘৰ নং : ৯৯ বয়স : 35 লিঙ্গ : মহিলা	CQG1187800 ফটো উপলব্ধ	422 নাম : চুনিতা কৰ্মকাৰ স্বামীৰ নাম: দিৰ্জেন কৰ্মকাৰ ঘৰ নং : ৯৯ বয়স : 31 লিঙ্গ : মহিলা	CQG0138164 ফটো উপলব্ধ	423 নাম : বৃতল কৰ্মকাৰ স্বামীৰ নাম: বিজয় কৰ্মকাৰ ঘৰ নং : ৯৯ক বয়স : 47 লিঙ্গ : মহিলা	CQG1187855 ফটো উপলব্ধ
E 424 নাম : শনিৰাম কৰ্মকাৰ পিতাৰ নাম: মনিৰাম কৰ্মকাৰ ঘৰ নং : ১০০ বয়স : 46 লিঙ্গ : পুৰুষ	CQG1187866 ফটো উপলব্ধ	425 নাম : সুকুৰমণি কৰ্মকাৰ স্বামীৰ নাম: মেঘনাথ কৰ্মকাৰ ঘৰ নং : ১০১ বয়স : 57 লিঙ্গ : মহিলা	CQG1187888 ফটো উপলব্ধ	426 নাম : বিনা কৰ্মকাৰ স্বামীৰ নাম: মিত্ৰ কৰ্মকাৰ ঘৰ নং : ১০১ বয়স : 46 লিঙ্গ : মহিলা	CQG0444737 ফটো উপলব্ধ
427 নাম : মিত্ৰ কৰ্মকাৰ পিতাৰ নাম: মনিৰাম কৰ্মকাৰ ঘৰ নং : ১০১ বয়স : 44 লিঙ্গ : পুৰুষ	CQG1187877 ফটো উপলব্ধ	428 নাম : বাম কৰ্মকাৰ পিতাৰ নাম: মনিৰাম কৰ্মকাৰ ঘৰ নং : ১০১ বয়স : 38 লিঙ্গ : পুৰুষ	CQG1187899 ফটো উপলব্ধ	429 নাম : লক্ষ্মণ কৰ্মকাৰ পিতাৰ নাম: মনিৰাম কৰ্মকাৰ ঘৰ নং : ১০১ বয়স : 37 লিঙ্গ : পুৰুষ	CQG1187902 ফটো উপলব্ধ
430 নাম : লিলাবতী কৰ্মকাৰ পিতাৰ নাম: লক্ষণ কৰ্মকাৰ ঘৰ নং : ১০১ বয়স : 37 লিঙ্গ : মহিলা	CQG1187935 ফটো উপলব্ধ	431 নাম : ললিতা কুমী কৰ্মকাৰ পিতাৰ নাম: বাম কৰ্মকাৰ ঘৰ নং : ১০১ বয়স : 37 লিঙ্গ : মহিলা	CQG1189862 ফটো উপলব্ধ	432 নাম : মনি কৰ্মকাৰ পিতাৰ নাম: বৃন্দন কৰ্মকাৰ ঘৰ নং : ১০১ বয়স : 36 লিঙ্গ : মহিলা	CQG1187924 ফটো উপলব্ধ
433 নাম : মনোজ কৰ্মকাৰ মাতৃৰ নাম: সুকুৰমণি কৰ্মকাৰ ঘৰ নং : ১০১ বয়স : 36 লিঙ্গ : পুৰুষ	CQG1187913 ফটো উপলব্ধ	E 434 নাম : অজয় কৰ্মকাৰ মাতৃৰ নাম: সুকুৰমণি কৰ্মকাৰ ঘৰ নং : ১০১ বয়স : 29 লিঙ্গ : পুৰুষ	CQG1189873 ফটো উপলব্ধ	435 নাম : চনু কৰ্মকাৰ পিতাৰ নাম: বাবুলাল কৰ্মকাৰ ঘৰ নং : ১০২ বয়স : 45 লিঙ্গ : পুৰুষ	CQG1187968 ফটো উপলব্ধ
436 নাম : বীনা কৰ্মকাৰ স্বামীৰ নাম: চনু কৰ্মকাৰ ঘৰ নং : ১০২ বয়স : 43 লিঙ্গ : মহিলা	CQG1187979 ফটো উপলব্ধ	437 নাম : কাৰ্তিক কৰ্মকাৰ মাতৃৰ নাম: কান্দ কৰ্মকাৰ ঘৰ নং : ১০২ বয়স : 39 লিঙ্গ : পুৰুষ	CQG1187946 ফটো উপলব্ধ	438 নাম : উকিল কৰ্মকাৰ পিতাৰ নাম: বাবুলাল কৰ্মকাৰ ঘৰ নং : ১০২ বয়স : 36 লিঙ্গ : পুৰুষ	CQG1188018 ফটো উপলব্ধ
439 নাম : ভৰাণি কৰ্মকাৰ পিতাৰ নাম: উকিল কৰ্মকাৰ ঘৰ নং : ১০২ বয়স : 33 লিঙ্গ : মহিলা	CQG1190052 ফটো উপলব্ধ	440 নাম : পিংকী দাস কৰ্মকাৰ স্বামীৰ নাম: কাৰ্তিক কৰ্মকাৰ ঘৰ নং : ১০২ বয়স : 27 লিঙ্গ : মহিলা	CQG0138040 ফটো উপলব্ধ	441 নাম : কিচান কৰ্মকাৰ পিতাৰ নাম: চনু কৰ্মকাৰ ঘৰ নং : ১০২ বয়স : 23 লিঙ্গ : পুৰুষ	CQG0540302 ফটো উপলব্ধ
442 নাম : সৰস্বতী কৰ্মকাৰ স্বামীৰ নাম: ধৰ্ম কৰ্মকাৰ ঘৰ নং : ১০৩ বয়স : 48 লিঙ্গ : মহিলা	CQG1188029 ফটো উপলব্ধ	443 নাম : বীতা কৰ্মকাৰ স্বামীৰ নাম: বাচু কৰ্মকাৰ ঘৰ নং : ১০৩ বয়স : 43 লিঙ্গ : মহিলা	CQG1188041 ফটো উপলব্ধ	444 নাম : সঞ্জয় কুমী পিতাৰ নাম: বাৰ্জেন কুমী ঘৰ নং : ১০৩ বয়স : 30 লিঙ্গ : পুৰুষ	CQG0416701 ফটো উপলব্ধ
445 নাম : পূজা কৰ্মকাৰ পিতাৰ নাম: ধৰ্ম কৰ্মকাৰ ঘৰ নং : ১০৩ বয়স : 27 লিঙ্গ : মহিলা	CQG0416685 ফটো উপলব্ধ	446 নাম : অনিল কৰ্মকাৰ পিতাৰ নাম: ধৰ্ম কৰ্মকাৰ ঘৰ নং : ১০৩ বয়স : 26 লিঙ্গ : পুৰুষ	CQG1530856 ফটো উপলব্ধ	447 নাম : দিপাক্ষৰ কৰ্মকাৰ পিতাৰ নাম: বাচু কৰ্মকাৰ ঘৰ নং : ১০৩ বয়স : 25 লিঙ্গ : পুৰুষ	CQG0403436 ফটো উপলব্ধ
448 নাম : পংকজ কৰ্মকাৰ পিতাৰ নাম: বাচু কৰ্মকাৰ ঘৰ নং : ১০৩ বয়স : 24 লিঙ্গ : পুৰুষ	CQG1530864 ফটো উপলব্ধ	449 নাম : চনিয়া কৰ্মকাৰ স্বামীৰ নাম: চোমৰা কৰ্মকাৰ ঘৰ নং : ১০৪ বয়স : 58 লিঙ্গ : মহিলা	CQG1188052 ফটো উপলব্ধ	450 নাম : বাজু কৰ্মকাৰ পিতাৰ নাম: চোমৰা কৰ্মকাৰ ঘৰ নং : ১০৪ বয়স : 43 লিঙ্গ : পুৰুষ	CQG1188109 ফটো উপলব্ধ



451 নাম : বিৰসী কৰ্মকাৰ স্বামীৰ নাম: ৰাজু কৰ্মকাৰ ঘৰ নং : ১০৪ বয়স : 38 লিঙ্গ : মহিলা	CQG1188110 ফটো উপলব্ধ	452 নাম : অজিত কৰ্মকাৰ মাতৃৰ নাম: সনিয়া কৰ্মকাৰ ঘৰ নং : ১০৪ বয়স : 34 লিঙ্গ : পুৰুষ	CQG0003996 ফটো উপলব্ধ	453 নাম : চুনম কৰ্মকাৰ স্বামীৰ নাম: অজিত কৰ্মকাৰ ঘৰ নং : ১০৪ বয়স : 32 লিঙ্গ : মহিলা	CQG0003988 ফটো উপলব্ধ
454 নাম : যমুনা কৰ্মকাৰ মাতৃৰ নাম: সনিয়া কৰ্মকাৰ ঘৰ নং : ১০৪ বয়স : 28 লিঙ্গ : মহিলা	CQG0183087 ফটো উপলব্ধ	455 নাম : বিতু কৰ্মকাৰ পিতাৰ নাম: গোবৰধন কৰ্মকাৰ ঘৰ নং : 104 বয়স : 27 লিঙ্গ : পুৰুষ	CQG0241331 ফটো উপলব্ধ	456 নাম : অভিষেক কৰ্মকাৰ পিতাৰ নাম: ৰাজু কৰ্মকাৰ ঘৰ নং : 104 বয়স : 22 লিঙ্গ : পুৰুষ	DAS0073247 ফটো উপলব্ধ
457 নাম : অমিত কৰ্মকাৰ পিতাৰ নাম: ৰাজু কৰ্মকাৰ ঘৰ নং : 104 বয়স : 19 লিঙ্গ : পুৰুষ	DAS0073213 ফটো উপলব্ধ	458 নাম : ৰাজস্বী কৰ্মকাৰ স্বামীৰ নাম: বোপাই কৰ্মকাৰ ঘৰ নং : ১০৬ বয়স : 40 লিঙ্গ : মহিলা	CQG0338699 ফটো উপলব্ধ	459 নাম : জয়স্বী কৰ্মকাৰ স্বামীৰ নাম: ৰঞ্জিত কৰ্মকাৰ ঘৰ নং : ১০৬ বয়স : 38 লিঙ্গ : মহিলা	CQG1188176 ফটো উপলব্ধ
460 নাম : ধনিৰাম কৰ্মকাৰ পিতাৰ নাম: চামৰো কৰ্মকাৰ ঘৰ নং : ১০৬ক বয়স : 42 লিঙ্গ : পুৰুষ	CQG1188198 ফটো উপলব্ধ	461 নাম : লক্ষী কৰ্মকাৰ স্বামীৰ নাম: ধনিৰাম কৰ্মকাৰ ঘৰ নং : ১০৬ক বয়স : 39 লিঙ্গ : মহিলা	CQG1188201 ফটো উপলব্ধ	462 নাম : গংগাৰাম কৰ্মকাৰ পিতাৰ নাম: বেংটা কৰ্মকাৰ ঘৰ নং : ১০৭ বয়স : 58 লিঙ্গ : পুৰুষ	CQG1188223 ফটো উপলব্ধ
463 নাম : শিবানী কৰ্মকাৰ স্বামীৰ নাম: গংগাৰাম কৰ্মকাৰ ঘৰ নং : ১০৭ বয়স : 46 লিঙ্গ : মহিলা	CQG1188234 ফটো উপলব্ধ	464 নাম : সঞ্জু কৰ্মকাৰ পিতাৰ নাম: গংগাৰাম কৰ্মকাৰ ঘৰ নং : ১০৭ বয়স : 32 লিঙ্গ : পুৰুষ	CQG1189851 ফটো উপলব্ধ	S 465 নাম : অষ্টমী কৰ্মকাৰ পিতাৰ নাম: গংগাৰাম কৰ্মকাৰ ঘৰ নং : ১০৭ বয়স : 30 লিঙ্গ : মহিলা	CQG1189839 ফটো উপলব্ধ
466 নাম : অনিমা কৰ্মকাৰ পিতাৰ নাম: গংগাৰাম কৰ্মকাৰ ঘৰ নং : ১০৭ বয়স : 30 লিঙ্গ : মহিলা	CQG1189840 ফটো উপলব্ধ	467 নাম : অনিতা তাতি কৰ্মকাৰ স্বামীৰ নাম: সঞ্জু কৰ্মকাৰ ঘৰ নং : 107 বয়স : 28 লিঙ্গ : মহিলা	CQG0273482 ফটো উপলব্ধ	468 নাম : অজয় কৰ্মকাৰ পিতাৰ নাম: দেবজিত কৰ্মকাৰ ঘৰ নং : ১০৮ বয়স : 33 লিঙ্গ : পুৰুষ	CQG0585364 ফটো উপলব্ধ
469 নাম : লক্ষীৰাম দণ্ডাসি পিতাৰ নাম: কানু দণ্ডাসি ঘৰ নং : ১০৯ বয়স : 58 লিঙ্গ : পুৰুষ	CQG1188267 ফটো উপলব্ধ	470 নাম : ফাগুনী গড় স্বামীৰ নাম: বেংটা গড় ঘৰ নং : ১০৯ বয়স : 55 লিঙ্গ : মহিলা	CQG1188303 ফটো উপলব্ধ	471 নাম : সুকৰাম গৌৰ পিতাৰ নাম: বিশ্বনাথ গৌৰ ঘৰ নং : ১০৯ বয়স : 43 লিঙ্গ : পুৰুষ	CQG1188289 ফটো উপলব্ধ
472 নাম : ৰূপালি গড় স্বামীৰ নাম: সুকৰাম গড় ঘৰ নং : ১০৯ বয়স : 38 লিঙ্গ : মহিলা	CQG0338707 ফটো উপলব্ধ	473 নাম : গনেশ ঠাকুৰ পিতাৰ নাম: গৌলাপচন ঠাকুৰ ঘৰ নং : ১১৩ বয়স : 50 লিঙ্গ : পুৰুষ	CQG1188381 ফটো উপলব্ধ	474 নাম : ললিতা ঠাকুৰ স্বামীৰ নাম: গনেশ ঠাকুৰ ঘৰ নং : ১১৩ বয়স : 40 লিঙ্গ : মহিলা	CQG1188392 ফটো উপলব্ধ
475 নাম : পৰদেশী ঠাকুৰ পিতাৰ নাম: গণেশ ঠাকুৰ ঘৰ নং : ১১৩ বয়স : 33 লিঙ্গ : পুৰুষ	CQG1189953 ফটো উপলব্ধ	476 নাম : পিন্টু ঠাকুৰ পিতাৰ নাম: গণেশ ঠাকুৰ ঘৰ নং : ১১৩ বয়স : 31 লিঙ্গ : পুৰুষ	CQG0186759 ফটো উপলব্ধ	S 477 নাম : অণিতা ঠাকুৰ পিতাৰ নাম: গণেশ ঠাকুৰ ঘৰ নং : ১১৩ বয়স : 30 লিঙ্গ : মহিলা	CQG1189942 ফটো উপলব্ধ
S 478 নাম : সণিতা ঠাকুৰ পিতাৰ নাম: গণেশ ঠাকুৰ ঘৰ নং : ১১৩ বয়স : 28 লিঙ্গ : মহিলা	CQG1189964 ফটো উপলব্ধ	479 নাম : পংকজ ঠাকুৰ পিতাৰ নাম: গণেশ ঠাকুৰ ঘৰ নং : ১১৩ বয়স : 24 লিঙ্গ : পুৰুষ	CQG0511329 ফটো উপলব্ধ	480 নাম : মুনি ঠাকুৰ স্বামীৰ নাম: পাৰদেশী ঠাকুৰ ঘৰ নং : 113 বয়স : 22 লিঙ্গ : মহিলা	DAS0094664 ফটো উপলব্ধ



481 নাম : ব্ৰমেশ্বৰ ঠাকুৰ পিতাৰ নাম: গোলাপচন ঠাকুৰ ঘৰ নং : ১১৪ বয়স : 58 লিঙ্গ : পুৰুষ	CQG1188427 ফটো উপলব্ধ	482 নাম : সোভা ঠাকুৰ স্বামীৰ নাম: ব্ৰমেশ্বৰ ঠাকুৰ ঘৰ নং : ১১৪ বয়স : 55 লিঙ্গ : মহিলা	CQG1188438 ফটো উপলব্ধ	483 নাম : মিনা ঠাকুৰ স্বামীৰ নাম: মহেন্দ্ৰ ঠাকুৰ ঘৰ নং : ১১৪ বয়স : 51 লিঙ্গ : মহিলা	CQG1188450 ফটো উপলব্ধ
484 নাম : পুষ্পা ঠাকুৰ স্বামীৰ নাম: লালিন ঠাকুৰ ঘৰ নং : ১১৪ বয়স : 49 লিঙ্গ : মহিলা	CQG1188518 ফটো উপলব্ধ	485 নাম : মহেন্দ্ৰ ঠাকুৰ পিতাৰ নাম: গোলাপচন ঠাকুৰ ঘৰ নং : ১১৪ বয়স : 48 লিঙ্গ : পুৰুষ	CQG1188449 ফটো উপলব্ধ	486 নাম : গংগা সাগৰ ঠাকুৰ পিতাৰ নাম: গোলাপচন ঠাকুৰ ঘৰ নং : ১১৪ বয়স : 47 লিঙ্গ : পুৰুষ	CQG1188541 ফটো উপলব্ধ
487 নাম : গীতা ঠাকুৰ স্বামীৰ নাম: কৃষ্ণা ঠাকুৰ ঘৰ নং : ১১৪ বয়স : 45 লিঙ্গ : মহিলা	CQG1188472 ফটো উপলব্ধ	488 নাম : আঞ্জু ঠাকুৰ স্বামীৰ নাম: গংগা সাগৰ ঠাকুৰ ঘৰ নং : ১১৪ বয়স : 43 লিঙ্গ : মহিলা	CQG1931824 ফটো উপলব্ধ	489 নাম : বেবি ঠাকুৰ স্বামীৰ নাম: লছিমন ঠাকুৰ ঘৰ নং : ১১৪ বয়স : 42 লিঙ্গ : মহিলা	CQG1188494 ফটো উপলব্ধ
490 নাম : প্ৰমিলা ঠাকুৰ স্বামীৰ নাম: বানীৰাস ঠাকুৰ ঘৰ নং : ১১৪ বয়স : 39 লিঙ্গ : মহিলা	CQG1188530 ফটো উপলব্ধ	491 নাম : সাবিত্ৰী ঠাকুৰ পিতাৰ নাম: ব্ৰমেশ্বৰ ঠাকুৰ ঘৰ নং : ১১৪ বয়স : 37 লিঙ্গ : মহিলা	CQG1188552 ফটো উপলব্ধ	492 নাম : বিজয় ঠাকুৰ পিতাৰ নাম: ব্ৰমেশ্বৰ ঠাকুৰ ঘৰ নং : ১১৪ বয়স : 36 লিঙ্গ : পুৰুষ	CQG1188563 ফটো উপলব্ধ
493 নাম : ববিতা ঠাকুৰ পিতাৰ নাম: লালন ঠাকুৰ ঘৰ নং : ১১৪ বয়স : 32 লিঙ্গ : মহিলা	CQG1189931 ফটো উপলব্ধ	S 494 নাম : চচিলা ঠাকুৰ পিতাৰ নাম: ব্ৰমেশ্বৰ ঠাকুৰ ঘৰ নং : ১১৪ বয়স : 31 লিঙ্গ : মহিলা	CQG1189986 ফটো উপলব্ধ	495 নাম : কিৰণ ঠাকুৰ স্বামীৰ নাম: বিজয় ঠাকুৰ ঘৰ নং : ১১৪ বয়স : 31 লিঙ্গ : মহিলা	CQG0187195 ফটো উপলব্ধ
S 496 নাম : বেখা ঠাকুৰ পিতাৰ নাম: লচমণ ঠাকুৰ ঘৰ নং : ১১৪ বয়স : 30 লিঙ্গ : মহিলা	CQG1189975 ফটো উপলব্ধ	497 নাম : অজয় ঠাকুৰ পিতাৰ নাম: ব্ৰমেশ্বৰ ঠাকুৰ ঘৰ নং : ১১৪ বয়স : 28 লিঙ্গ : পুৰুষ	CQG0187278 ফটো উপলব্ধ	498 নাম : পিংকী ঠাকুৰ পিতাৰ নাম: মহেন্দ্ৰ ঠাকুৰ ঘৰ নং : ১১৪ বয়স : 27 লিঙ্গ : মহিলা	CQG0187286 ফটো উপলব্ধ
499 নাম : চঞ্জয় ঠাকুৰ পিতাৰ নাম: লচমণ ঠাকুৰ ঘৰ নং : 114 বয়স : 26 লিঙ্গ : পুৰুষ	CQG0273813 ফটো উপলব্ধ	500 নাম : বাহুল ঠাকুৰ পিতাৰ নাম: ব্ৰমেশ্বৰ ঠাকুৰ ঘৰ নং : ১১৪ বয়স : 24 লিঙ্গ : পুৰুষ	CQG0540575 ফটো উপলব্ধ	501 নাম : দিপাক্ষৰ ঠাকুৰ পিতাৰ নাম: লালন ঠাকুৰ ঘৰ নং : ১১৪ বয়স : 24 লিঙ্গ : পুৰুষ	CQG0585992 ফটো উপলব্ধ
502 নাম : গাংগী কুমী স্বামীৰ নাম: আছাৰু কুমী ঘৰ নং : ১১৫ বয়স : 65 লিঙ্গ : মহিলা	CQG1188585 ফটো উপলব্ধ	503 নাম : দিলীপ কুমী পিতাৰ নাম: আছাৰু কুমী ঘৰ নং : ১১৫ বয়স : 38 লিঙ্গ : পুৰুষ	CQG1188596 ফটো উপলব্ধ	504 নাম : দুৰ্গা কুমী পিতাৰ নাম: আছাৰু কুমী ঘৰ নং : ১১৫ বয়স : 35 লিঙ্গ : পুৰুষ	CQG0010298 ফটো উপলব্ধ
505 নাম : চাইবা কুমী পিতাৰ নাম: আছাৰু কুমী ঘৰ নং : ১১৫ বয়স : 35 লিঙ্গ : পুৰুষ	CQG0010348 ফটো উপলব্ধ	506 নাম : অনীতা কুমী স্বামীৰ নাম: দিলীপ কুমী ঘৰ নং : ১১৫ বয়স : 34 লিঙ্গ : মহিলা	CQG0463653 ফটো উপলব্ধ	507 নাম : বিনিতা ওৰাং পিতাৰ নাম: সায়েবা কুমী ঘৰ নং : ১১৫ বয়স : 31 লিঙ্গ : মহিলা	CQG1931857 ফটো উপলব্ধ
508 নাম : শংকৰ কুমী পিতাৰ নাম: অশোক কুমী ঘৰ নং : ১১৫ বয়স : 30 লিঙ্গ : পুৰুষ	CQG0463810 ফটো উপলব্ধ	509 নাম : ববিতা কুমী স্বামীৰ নাম: দুৰ্গা কুমী ঘৰ নং : ১১৫ বয়স : 26 লিঙ্গ : মহিলা	CQG0463612 ফটো উপলব্ধ	510 নাম : পিংকি কুমী স্বামীৰ নাম: শংকৰ কুমী ঘৰ নং : ১১৫ বয়স : 23 লিঙ্গ : মহিলা	CQG1342674 ফটো উপলব্ধ



511 নাম : অন গৌড় পিতাৰ নাম: লক্ষ্মী গৌড় ঘৰ নং : ১১৬ বয়স : 36 লিঙ্গ : মহিলা	CQG1188610 ফটো উপলব্ধ	512 নাম : বাসন্তী গৌড় মাতৃৰ নাম: লক্ষ্মী গৌড় ঘৰ নং : ১১৬ বয়স : 30 লিঙ্গ : মহিলা	CQG1931904 ফটো উপলব্ধ	513 নাম : বিপিন গৌড় স্বামীৰ নাম: হৰিচৰন গৌড় ঘৰ নং : ১১৭ বয়স : 47 লিঙ্গ : মহিলা	CQG1188632 ফটো উপলব্ধ
514 নাম : চাল গৌড় পিতাৰ নাম: ধনু গৌড় ঘৰ নং : ১১৭ বয়স : 38 লিঙ্গ : পুৰুষ	CQG1188643 ফটো উপলব্ধ	515 নাম : নিৰমলা গাউঁ পিতাৰ নাম: হৰিচৰন গাউঁ ঘৰ নং : ১১৭ বয়স : 29 লিঙ্গ : মহিলা	CQG0011338 ফটো উপলব্ধ	516 নাম : দুৰ্জন গাউঁ পিতাৰ নাম: হৰিচৰন গাউঁ ঘৰ নং : 117 বয়স : 27 লিঙ্গ : পুৰুষ	CQG0511469 ফটো উপলব্ধ
517 নাম : লক্ষীচৰন গৌড় পিতাৰ নাম: ধনু গৌড় ঘৰ নং : ১১৮ বয়স : 55 লিঙ্গ : পুৰুষ	CQG1188654 ফটো উপলব্ধ	518 নাম : বাধেশ্যাম ঠাকুৰ পিতাৰ নাম: মহেন্দ্ৰ ঠাকুৰ ঘৰ নং : ১১৮ বয়স : 30 লিঙ্গ : মহিলা	CQG1189919 ফটো উপলব্ধ	519 নাম : বাতনু গৌড় পিতাৰ নাম: দিলসিং গৌড় ঘৰ নং : ১১৯ বয়স : 53 লিঙ্গ : পুৰুষ	CQG1188665 ফটো উপলব্ধ
E 520 নাম : ঘিনা গৌড় পিতাৰ নাম: দিলসিং গৌড় ঘৰ নং : ১২০ বয়স : 70 লিঙ্গ : পুৰুষ	CQG1188687 ফটো উপলব্ধ	E 521 নাম : বেজন্তী গৌড় স্বামীৰ নাম: ঘিনা গৌড় ঘৰ নং : ১২০ বয়স : 63 লিঙ্গ : মহিলা	CQG1188698 ফটো উপলব্ধ	522 নাম : বতন গৌড় পিতাৰ নাম: ঘিনা গৌড় ঘৰ নং : ১২০ বয়স : 50 লিঙ্গ : পুৰুষ	CQG1188701 ফটো উপলব্ধ
523 নাম : জয়মতী গৌড় স্বামীৰ নাম: বতন গৌড় ঘৰ নং : ১২০ বয়স : 43 লিঙ্গ : মহিলা	CQG1188712 ফটো উপলব্ধ	524 নাম : আঘু গাউঁ পিতাৰ নাম: ঘিনা গাউঁ ঘৰ নং : ১২০ বয়স : 43 লিঙ্গ : পুৰুষ	CQG0189225 ফটো উপলব্ধ	525 নাম : জিতেন গাউঁ পিতাৰ নাম: ঘিনা গাউঁ ঘৰ নং : ১২০ বয়স : 38 লিঙ্গ : পুৰুষ	CQG0189258 ফটো উপলব্ধ
526 নাম : দিগন গৌড় পিতাৰ নাম: ঘিনা গৌড় ঘৰ নং : ১২০ বয়স : 34 লিঙ্গ : পুৰুষ	CQG1931846 ফটো উপলব্ধ	S 527 নাম : বৰিতা গাউঁ পিতাৰ নাম: ঘিনা গৌড় ঘৰ নং : ১২০ বয়স : 32 লিঙ্গ : মহিলা	CQG0013359 ফটো উপলব্ধ	528 নাম : চৰিতা গাউঁ স্বামীৰ নাম: দিগন গাউঁ ঘৰ নং : 120 বয়স : 31 লিঙ্গ : মহিলা	CQG1986769 ফটো উপলব্ধ
529 নাম : জানমনি গাউঁ স্বামীৰ নাম: আঘু গাউঁ ঘৰ নং : ১২০ বয়স : 30 লিঙ্গ : মহিলা	CQG0540344 ফটো উপলব্ধ	530 নাম : মোহন গৌড় পিতাৰ নাম: দিলসিং গৌড় ঘৰ নং : ১২১ বয়স : 60 লিঙ্গ : পুৰুষ	CQG1188723 ফটো উপলব্ধ	531 নাম : গোলাপী নায়ক পিতাৰ নাম: বৰি নায়ক ঘৰ নং : ১২১ বয়স : 30 লিঙ্গ : মহিলা	CQG1190132 ফটো উপলব্ধ
532 নাম : ধীৰেন গৌড় পিতাৰ নাম: দিলসিং গৌড় ঘৰ নং : ১২২ বয়স : 56 লিঙ্গ : পুৰুষ	CQG1188745 ফটো উপলব্ধ	533 নাম : অমিলা গৌড় স্বামীৰ নাম: ধীৰেন গৌড় ঘৰ নং : ১২২ বয়স : 50 লিঙ্গ : মহিলা	CQG1188756 ফটো উপলব্ধ	534 নাম : গনেশ গৌড় পিতাৰ নাম: ধীৰেন গৌড় ঘৰ নং : ১২২ বয়স : 31 লিঙ্গ : পুৰুষ	CQG0014407 ফটো উপলব্ধ
S 535 নাম : ৰুমি গাউঁ স্বামীৰ নাম: গনেশ গাউঁ ঘৰ নং : ১২২ বয়স : 27 লিঙ্গ : মহিলা	CQG0416891 ফটো উপলব্ধ	536 নাম : ৰাতুল গাউঁ পিতাৰ নাম: ধীৰেন গাউঁ ঘৰ নং : 122 বয়স : 23 লিঙ্গ : পুৰুষ	CQG1986777 ফটো উপলব্ধ	537 নাম : ৰাতুল গাউঁ পিতাৰ নাম: ধীৰেন গাউঁ ঘৰ নং : 122 বয়স : 22 লিঙ্গ : পুৰুষ	CQG1958883 ফটো উপলব্ধ
538 নাম : জাতনু গৌড় পিতাৰ নাম: দিলসিং গৌড় ঘৰ নং : ১২৩ বয়স : 50 লিঙ্গ : পুৰুষ	CQG1188767 ফটো উপলব্ধ	539 নাম : দেবনাথ গৌড় পিতাৰ নাম: ৰূপৰায় গৌড় ঘৰ নং : ১২৪ বয়স : 60 লিঙ্গ : পুৰুষ	CQG1188789 ফটো উপলব্ধ	540 নাম : কাৰি গৌড় স্বামীৰ নাম: দেবনাথ গৌড় ঘৰ নং : ১২৪ বয়স : 50 লিঙ্গ : মহিলা	CQG1188790 ফটো উপলব্ধ



<p>S 541</p> <p>নাম : মীৰা গুঁড় পিতাৰ নাম : বিবি গুঁড় ঘৰ নং : ১২৪ ক বয়স : ৪৭ লিঙ্গ : মহিলা</p> <p>ফটো উপলব্ধ</p> <p>CQG0138115</p>	<p>542</p> <p>নাম : বতন গুড় পিতাৰ নাম : দিননাথ গুড় ঘৰ নং : ১২৪ বয়স : 35 লিঙ্গ : পুৰুষ</p> <p>ফটো উপলব্ধ</p> <p>CQG0137950</p>	<p>543</p> <p>নাম : সীতা গৌড় পিতাৰ নাম : দেৱনাথ গৌড় ঘৰ নং : ১২৪ বয়স : 31 লিঙ্গ : মহিলা</p> <p>ফটো উপলব্ধ</p> <p>CQG1931813</p>
<p>544</p> <p>নাম : ফিট গুড় মাতৃৰ নাম : জানকী গৌড় ঘৰ নং : ১২৪ ক বয়স : 30 লিঙ্গ : পুৰুষ</p> <p>ফটো উপলব্ধ</p> <p>CQG0015289</p>	<p>545</p> <p>নাম : ৰেখা গুড় স্বামীৰ নাম : ফিট গুড় ঘৰ নং : ১২৪ ক বয়স : 30 লিঙ্গ : মহিলা</p> <p>ফটো উপলব্ধ</p> <p>CQG0540823</p>	<p>546</p> <p>নাম : জানকী গৌড় স্বামীৰ নাম : দিননাথ গৌড় ঘৰ নং : ১২৪ ক বয়স : 63 লিঙ্গ : মহিলা</p> <p>ফটো উপলব্ধ</p> <p>CQG1188803</p>
<p>547</p> <p>নাম : চাগু গৌড় পিতাৰ নাম : দিননাথ গৌড় ঘৰ নং : ১২৪ ক বয়স : 50 লিঙ্গ : পুৰুষ</p> <p>ফটো উপলব্ধ</p> <p>CQG1188814</p>	<p>548</p> <p>নাম : মীনা গৌড় স্বামীৰ নাম : চাগু গৌড় ঘৰ নং : ১২৪ ক বয়স : 42 লিঙ্গ : মহিলা</p> <p>ফটো উপলব্ধ</p> <p>CQG1188825</p>	<p>549</p> <p>নাম : চানিয়া গুড় স্বামীৰ নাম : সুৰবল গুড় ঘৰ নং : ১২৫ বয়স : 70 লিঙ্গ : মহিলা</p> <p>ফটো উপলব্ধ</p> <p>CQG1188836</p>
<p>550</p> <p>নাম : জীতেন গৌড় পিতাৰ নাম : সুৰবল গৌড় ঘৰ নং : ১২৫ বয়স : 53 লিঙ্গ : পুৰুষ</p> <p>ফটো উপলব্ধ</p> <p>CQG1188858</p>	<p>551</p> <p>নাম : ৰমণী গৌড় স্বামীৰ নাম : ৰিতেন গৌড় ঘৰ নং : ১২৫ বয়স : 40 লিঙ্গ : মহিলা</p> <p>ফটো উপলব্ধ</p> <p>CQG1188881</p>	<p>552</p> <p>নাম : ৰিতেন গুড় পিতাৰ নাম : সুৰবল গুড় ঘৰ নং : ১২৫ বয়স : 36 লিঙ্গ : পুৰুষ</p> <p>ফটো উপলব্ধ</p> <p>CQG1188870</p>
<p>553</p> <p>নাম : আৰতি গুড় পিতাৰ নাম : জীতেন গুড় ঘৰ নং : ১২৫ বয়স : 24 লিঙ্গ : মহিলা</p> <p>ফটো উপলব্ধ</p> <p>CQG0463786</p>	<p>554</p> <p>নাম : ৰমেশ গুড় পিতাৰ নাম : ৰিতেন গুড় ঘৰ নং : 125 বয়স : 22 লিঙ্গ : পুৰুষ</p> <p>ফটো উপলব্ধ</p> <p>DAS0114991</p>	<p>555</p> <p>নাম : পূজা গুড় স্বামীৰ নাম : ৰমেশ গুড় ঘৰ নং : 125 বয়স : 20 লিঙ্গ : মহিলা</p> <p>ফটো উপলব্ধ</p> <p>DAS0115071</p>
<p>556</p> <p>নাম : লালচন্দ্ৰ গৌড় পিতাৰ নাম : বৈশাখী গৌড় ঘৰ নং : ১২৬ বয়স : 60 লিঙ্গ : পুৰুষ</p> <p>ফটো উপলব্ধ</p> <p>CQG1188905</p>	<p>557</p> <p>নাম : জানকী গৌড় স্বামীৰ নাম : লালচন্দ্ৰ গৌড় ঘৰ নং : ১২৬ বয়স : 54 লিঙ্গ : মহিলা</p> <p>ফটো উপলব্ধ</p> <p>CQG1188916</p>	<p>558</p> <p>নাম : মালতী গৌড় পিতাৰ নাম : লালচন্দ্ৰ গৌড় ঘৰ নং : ১২৬ বয়স : 31 লিঙ্গ : মহিলা</p> <p>ফটো উপলব্ধ</p> <p>CQG1931915</p>
<p>559</p> <p>নাম : শংকৰ গুড় পিতাৰ নাম : লালসন গুড় ঘৰ নং : ১২৬ বয়স : 25 লিঙ্গ : পুৰুষ</p> <p>ফটো উপলব্ধ</p> <p>CQG0471763</p>	<p>560</p> <p>নাম : ৰঞ্জন গুড় পিতাৰ নাম : লাল চন্দ্ৰ গুড় ঘৰ নং : ১২৬ বয়স : 22 লিঙ্গ : পুৰুষ</p> <p>ফটো উপলব্ধ</p> <p>CQG1251735</p>	<p>S 561</p> <p>নাম : আকাশী ঘাটোৱাৰ মাতৃৰ নাম : ফুলেশ্বৰী ঘাটোৱাৰ ঘৰ নং : ১২৭ বয়স : ৪২ লিঙ্গ : মহিলা</p> <p>ফটো উপলব্ধ</p> <p>CQG1931926</p>
<p>S 562</p> <p>নাম : বিকাশী ঘাটোৱাৰ পিতাৰ নাম : গৌৰধন ঘাটোৱাৰ ঘৰ নং : ১২৭ বয়স : ৪০ লিঙ্গ : মহিলা</p> <p>ফটো উপলব্ধ</p> <p>CQG0542738</p>	<p>E 563</p> <p>নাম : সুনিতা ঘাটোৱাৰ স্বামীৰ নাম : আকাশ ঘাটোৱাৰ ঘৰ নং : ১২৭ বয়স : 26 লিঙ্গ : মহিলা</p> <p>ফটো উপলব্ধ</p> <p>CQG0445973</p>	<p>564</p> <p>নাম : বিকাশ ঘাটোৱাৰ পিতাৰ নাম : গৌৰধন ঘাটোৱাৰ ঘৰ নং : ১২৭ বয়স : 25 লিঙ্গ : পুৰুষ</p> <p>ফটো উপলব্ধ</p> <p>CQG0542720</p>
<p>565</p> <p>নাম : লাল ঘাটোৱাৰ পিতাৰ নাম : সূৰ্য্য ঘাটোৱাৰ ঘৰ নং : ১২৮ বয়স : 50 লিঙ্গ : পুৰুষ</p> <p>ফটো উপলব্ধ</p> <p>CQG1188961</p>	<p>566</p> <p>নাম : চালুক ঘাটোৱাৰ পিতাৰ নাম : সূৰ্য্য ঘাটোৱাৰ ঘৰ নং : ১২৮ বয়স : 46 লিঙ্গ : পুৰুষ</p> <p>ফটো উপলব্ধ</p> <p>CQG1188983</p>	<p>567</p> <p>নাম : শনিৰাম ঘাটোৱাৰ পিতাৰ নাম : সূৰ্য্য ঘাটোৱাৰ ঘৰ নং : ১২৮ বয়স : 44 লিঙ্গ : পুৰুষ</p> <p>ফটো উপলব্ধ</p> <p>CQG1189000</p>
<p>568</p> <p>নাম : জোনাকী ঘাটোৱাৰ স্বামীৰ নাম : চালুক ঘাটোৱাৰ ঘৰ নং : ১২৮ বয়স : 43 লিঙ্গ : মহিলা</p> <p>ফটো উপলব্ধ</p> <p>CQG1188994</p>	<p>569</p> <p>নাম : জোনাকী ঘাটোৱাৰ স্বামীৰ নাম : শনিৰাম ঘাটোৱাৰ ঘৰ নং : ১২৮ বয়স : 41 লিঙ্গ : মহিলা</p> <p>ফটো উপলব্ধ</p> <p>CQG1189011</p>	<p>570</p> <p>নাম : অজয় ঘাটোৱাৰ পিতাৰ নাম : চালুক ঘাটোৱাৰ ঘৰ নং : ১২৮ বয়স : 35 লিঙ্গ : পুৰুষ</p> <p>ফটো উপলব্ধ</p> <p>CQG1251701</p>



571 নাম : বিকুল গৌড় পিতাৰ নাম: দেৱনাথ গৌড় ঘৰ নং : ১২৮ বয়স : 32 লিঙ্গ : পুৰুষ	CQG1931835 ফটো উপলব্ধ	572 নাম : বিনা ঘাটোৱাল স্বামীৰ নাম: অজয় ঘাটোৱাল ঘৰ নং : ১২৮ বয়স : 26 লিঙ্গ : মহিলা	CQG0463901 ফটো উপলব্ধ	573 নাম : জীতেন ঘাটোৱাৰ পিতাৰ নাম: লালু ঘাটোৱাৰ ঘৰ নং : ১২৮ বয়স : 26 লিঙ্গ : পুৰুষ	CQG1199348 ফটো উপলব্ধ
574 নাম : নৰেন ঘাটোৱাল পিতাৰ নাম: সেনীৰাম ঘাটোৱাল ঘৰ নং : ১২৮ বয়স : 25 লিঙ্গ : পুৰুষ	CQG0463794 ফটো উপলব্ধ	575 নাম : ৰেনকা প্ৰজা স্বামীৰ নাম: নৰেন ঘাটোৱাল ঘৰ নং : ১২৮ বয়স : 22 লিঙ্গ : মহিলা	CQG1199249 ফটো উপলব্ধ	576 নাম : লজেন ঘাটোৱাৰ পিতাৰ নাম: চেনীৰাম ঘাটোৱাৰ ঘৰ নং : ১২৮ বয়স : 22 লিঙ্গ : পুৰুষ	CQG1251743 ফটো উপলব্ধ
577 নাম : যশী গঞ্জ স্বামীৰ নাম: ৰামনাথ গঞ্জ ঘৰ নং : ১৩০ বয়স : 38 লিঙ্গ : মহিলা	CQG1189044 ফটো উপলব্ধ	578 নাম : জয়ন্তী গঞ্জ স্বামীৰ নাম: অমিত গঞ্জ ঘৰ নং : ১৩০ বয়স : 34 লিঙ্গ : মহিলা	CQG0018259 ফটো উপলব্ধ	579 নাম : অমিত গঞ্জ পিতাৰ নাম: গংগামনি গঞ্জ ঘৰ নং : ১৩০ বয়স : 33 লিঙ্গ : পুৰুষ	CQG1931960 ফটো উপলব্ধ
580 নাম : সাবিত্ৰী গুঞ্জ পিতাৰ নাম: ৰামনাথ গুঞ্জ ঘৰ নং : ১৩০ বয়স : 27 লিঙ্গ : মহিলা	CQG0511303 ফটো উপলব্ধ	581 নাম : বিশাল গুঞ্জ পিতাৰ নাম: ৰামনাথ গুঞ্জ ঘৰ নং : ১৩০ বয়স : 25 লিঙ্গ : পুৰুষ	CQG0463885 ফটো উপলব্ধ	582 নাম : উত্তৰা গুজু পিতাৰ নাম: ৰামনাথ গুজু ঘৰ নং : ১৩০ বয়স : 24 লিঙ্গ : মহিলা	CQG0463836 ফটো উপলব্ধ
583 নাম : কিন ওৰাং পিতাৰ নাম: বেবেন ওৰাং ঘৰ নং : ১৩২ বয়স : 57 লিঙ্গ : পুৰুষ	CQG1189099 ফটো উপলব্ধ	584 নাম : জোনালী ওৰাং স্বামীৰ নাম: কিন ওৰাং ঘৰ নং : ১৩২ বয়স : 48 লিঙ্গ : মহিলা	CQG1189102 ফটো উপলব্ধ	585 নাম : দিপালী ওৰাং স্বামীৰ নাম: লালু ওৰাং ঘৰ নং : ১৩২ বয়স : 42 লিঙ্গ : মহিলা	CQG1189124 ফটো উপলব্ধ
586 নাম : সোনাৰাম ওৰাং পিতাৰ নাম: বেবেন ওৰাং ঘৰ নং : ১৩২ বয়স : 40 লিঙ্গ : পুৰুষ	CQG0019158 ফটো উপলব্ধ	587 নাম : চিলা ওৰাং স্বামীৰ নাম: সোনাৰাম ওৰাং ঘৰ নং : 132 বয়স : 40 লিঙ্গ : মহিলা	CQG1997840 ফটো উপলব্ধ	588 নাম : চতিৰাম ওৰাং মাতৃৰ নাম: চনিয়াৰ ওৰাং ঘৰ নং : ১৩২ বয়স : 31 লিঙ্গ : পুৰুষ	CQG0019299 ফটো উপলব্ধ
589 নাম : লালু ওৰাং পিতাৰ নাম: বেবেন ওৰাং ঘৰ নং : ১৩২ বয়স : 28 লিঙ্গ : পুৰুষ	CQG1189113 ফটো উপলব্ধ	S 590 নাম : চনিয়া ওৰাং পিতাৰ নাম: লালু ওৰাং ঘৰ নং : ১৩২ বয়স : 22 লিঙ্গ : মহিলা	CQG1201011 ফটো উপলব্ধ	E 591 নাম : চাউনি ওৰাং স্বামীৰ নাম: কান্দু ওৰাং ঘৰ নং : ১৩৩ বয়স : 45 লিঙ্গ : মহিলা	CQG1189168 ফটো উপলব্ধ
592 নাম : অঞ্জলী ওৰাং পিতাৰ নাম: কান্দু ওৰাং ঘৰ নং : ১৩৩ বয়স : 24 লিঙ্গ : মহিলা	CQG1201037 ফটো উপলব্ধ	593 নাম : চঞ্জলী ওৰাং পিতাৰ নাম: কান্দু ওৰাং ঘৰ নং : ১৩৩ বয়স : 22 লিঙ্গ : মহিলা	CQG1201029 ফটো উপলব্ধ	594 নাম : সঞ্জয় ওৰাং পিতাৰ নাম: কান্দু ওৰাং ঘৰ নং : 133 বয়স : 20 লিঙ্গ : পুৰুষ	DAS0046771 ফটো উপলব্ধ
595 নাম : দুৰ্গী ওৰাং স্বামীৰ নাম: বিৰেন ওৰাং ঘৰ নং : ১৩৫ বয়স : 53 লিঙ্গ : মহিলা	CQG1189226 ফটো উপলব্ধ	596 নাম : পাপু ওৰাং পিতাৰ নাম: সুন্দু ওৰাং ঘৰ নং : ১৩৫ বয়স : 36 লিঙ্গ : পুৰুষ	CQG1189248 ফটো উপলব্ধ	S 597 নাম : ৰুপেশ্বৰী ওৰাং পিতাৰ নাম: বিৰেন ওৰাং ঘৰ নং : ১৩৫ বয়স : 24 লিঙ্গ : মহিলা	CQG1200971 ফটো উপলব্ধ
598 নাম : নৰেশ ওৰাং পিতাৰ নাম: বিৰেন ওৰাং ঘৰ নং : ১৩৫ বয়স : 23 লিঙ্গ : পুৰুষ	CQG1201839 ফটো উপলব্ধ	599 নাম : বুলবুলি ওৰাং স্বামীৰ নাম: সেৰাসিং ওৰাং ঘৰ নং : ১৩৬ বয়স : 60 লিঙ্গ : মহিলা	CQG1189260 ফটো উপলব্ধ	600 নাম : বাবলু ওৰাং মাতৃৰ নাম: বুলবুলি ওৰাং ঘৰ নং : ১৩৬ বয়স : 32 লিঙ্গ : পুৰুষ	CQG0020958 ফটো উপলব্ধ



601 নাম : প্রদীপ ওৰাং পিতাৰ নাম: চেৰাচিং ওৰাং ঘৰ নং : ১৩৬ বয়স : 26 লিঙ্গ : পুৰুষ	CQG0511576 ফটো উপলব্ধ	602 নাম : মনেশ্বৰী ওৰাং পিতাৰ নাম: চিনাচিং ওৰাং ঘৰ নং : ১৩৬ বয়স : 24 লিঙ্গ : মহিলা	CQG0511717 ফটো উপলব্ধ	603 নাম : সবিতা ওৰাং স্বামীৰ নাম: প্রদীপ ওৰাং ঘৰ নং : 136 বয়স : 23 লিঙ্গ : মহিলা	DAS0091173 ফটো উপলব্ধ
604 নাম : জীতেন ওৰাং পিতাৰ নাম: কলা ওৰাং ঘৰ নং : ১৩৭ বয়স : 60 লিঙ্গ : পুৰুষ	CQG1189282 ফটো উপলব্ধ	605 নাম : পখিলা ওৰাং স্বামীৰ নাম: জীতেন ওৰাং ঘৰ নং : ১৩৭ বয়স : 55 লিঙ্গ : মহিলা	CQG1189293 ফটো উপলব্ধ	606 নাম : বাদল ওৰাং পিতাৰ নাম: জীতেন ওৰাং ঘৰ নং : ১৩৭ বয়স : 48 লিঙ্গ : পুৰুষ	CQG1189306 ফটো উপলব্ধ
607 নাম : সীমা ওৰাং স্বামীৰ নাম: বাদল ওৰাং ঘৰ নং : ১৩৭ বয়স : 43 লিঙ্গ : মহিলা	CQG1189317 ফটো উপলব্ধ	608 নাম : ৰীতা ওৰাং পিতাৰ নাম: জীতেন ওৰাং ঘৰ নং : ১৩৭ বয়স : 41 লিঙ্গ : মহিলা	CQG1189828 ফটো উপলব্ধ	609 নাম : ৰাজু ওৰাং পিতাৰ নাম: জীতেন ওৰাং ঘৰ নং : ১৩৭ বয়স : 38 লিঙ্গ : পুৰুষ	CQG1189328 ফটো উপলব্ধ
610 নাম : ৰবিন ওৰাং পিতাৰ নাম: বৃধৰাম ওৰাং ঘৰ নং : ১৩৭ বয়স : 38 লিঙ্গ : পুৰুষ	CQG1189691 ফটো উপলব্ধ	611 নাম : অনিমা ওৰাং স্বামীৰ নাম: ৰবিন ওৰাং ঘৰ নং : 137 বয়স : 32 লিঙ্গ : মহিলা	CQG1997865 ফটো উপলব্ধ	612 নাম : গৌৰব ওৰাং পিতাৰ নাম: বাদল ওৰাং ঘৰ নং : 137 বয়স : 22 লিঙ্গ : পুৰুষ	CQG1977313 ফটো উপলব্ধ
613 নাম : অনামিকা ওৰাং পিতাৰ নাম: বাদল ওৰাং ঘৰ নং : 137 বয়স : 19 লিঙ্গ : মহিলা	DAS0091223 ফটো উপলব্ধ	614 নাম : মাজনি ওৰাং স্বামীৰ নাম: বিনোদ ওৰাং ঘৰ নং : ১৩৮ বয়স : 40 লিঙ্গ : মহিলা	CQG1189362 ফটো উপলব্ধ	615 নাম : বিনোদ ওৰাং পিতাৰ নাম: বিৰেন ওৰাং ঘৰ নং : ১৩৮ বয়স : 36 লিঙ্গ : পুৰুষ	CQG1189351 ফটো উপলব্ধ
616 নাম : কৰন ওৰাং পিতাৰ নাম: বিৰেন ওৰাং ঘৰ নং : ১৩৮ বয়স : 32 লিঙ্গ : পুৰুষ	CQG1200922 ফটো উপলব্ধ	617 নাম : কুন্তি ওৰাং স্বামীৰ নাম: কাৰেন ওৰাং ঘৰ নং : ১৩৮ বয়স : 25 লিঙ্গ : মহিলা	CQG1200930 ফটো উপলব্ধ	618 নাম : চিলা বাঘোৱাৰ ওৰাং স্বামীৰ নাম: দেবানন্দ ওৰাং ঘৰ নং : 139 বয়স : 36 লিঙ্গ : মহিলা	CQG1997873 ফটো উপলব্ধ
619 নাম : দেবানন্দ ওৰাং পিতাৰ নাম: জয়ৰাম ওৰাং ঘৰ নং : 139 বয়স : 35 লিঙ্গ : পুৰুষ	CQG1189577 ফটো উপলব্ধ	620 নাম : শংকৰ ওৰাং পিতাৰ নাম: উপেন ওৰাং ঘৰ নং : ১৪০ বয়স : 53 লিঙ্গ : পুৰুষ	CQG1189419 ফটো উপলব্ধ	621 নাম : জয়ন্তী ওৰাং স্বামীৰ নাম: শংকৰ ওৰাং ঘৰ নং : ১৪০ বয়স : 47 লিঙ্গ : মহিলা	CQG1189420 ফটো উপলব্ধ
622 নাম : জগন্নাথ ওৰাং পিতাৰ নাম: উপেন ওৰাং ঘৰ নং : ১৪০ বয়স : 43 লিঙ্গ : পুৰুষ	CQG1189475 ফটো উপলব্ধ	623 নাম : কৃষ্ণা ওৰাং পিতাৰ নাম: উপেন ওৰাং ঘৰ নং : ১৪০ বয়স : 42 লিঙ্গ : পুৰুষ	CQG1189486 ফটো উপলব্ধ	624 নাম : সীমা ওৰাং স্বামীৰ নাম: কৃষ্ণা ওৰাং ঘৰ নং : ১৪০ বয়স : 40 লিঙ্গ : মহিলা	CQG1189497 ফটো উপলব্ধ
625 নাম : বৃধি ওৰাং পিতাৰ নাম: উপেন ওৰাং ঘৰ নং : ১৪০ বয়স : 39 লিঙ্গ : পুৰুষ	CQG1189500 ফটো উপলব্ধ	626 নাম : মীনা ওৰাং পিতাৰ নাম: জগন্নাথ ওৰাং ঘৰ নং : ১৪০ বয়স : 34 লিঙ্গ : মহিলা	CQG1189373 ফটো উপলব্ধ	627 নাম : আলমনি ওৰাং স্বামীৰ নাম: বৃধি ওৰাং ঘৰ নং : ১৪০ বয়স : 33 লিঙ্গ : মহিলা	CQG1931868 ফটো উপলব্ধ
628 নাম : জয়পেন ওৰাং পিতাৰ নাম: শশী ওৰাং ঘৰ নং : ১৪০ বয়স : 29 লিঙ্গ : পুৰুষ	CQG0137844 ফটো উপলব্ধ	S 629 নাম : ৰশ্মিতা ওৰাং পিতাৰ নাম: শশী ওৰাং ঘৰ নং : ১৪০ বয়স : 26 লিঙ্গ : মহিলা	CQG0138065 ফটো উপলব্ধ	630 নাম : চেনিৰাম ওৰাং পিতাৰ নাম: জয়ৰাম জয়ৰাম ওৰাং ঘৰ নং : ১৪১ বয়স : 44 লিঙ্গ : পুৰুষ	CQG1189544 ফটো উপলব্ধ



631 নাম : বৈয়জন্তী ওৰাং পিতাৰ নাম : জয়ৰাম ওৰাং ঘৰ নং : 181 বয়স : 43 লিঙ্গ : মহিলা	CQG1189566 ফটো উপলব্ধ	632 নাম : বুটনি ওৰাং স্বামীৰ নাম : মুকুল ওৰাং ঘৰ নং : 182 বয়স : 68 লিঙ্গ : মহিলা	CQG1189588 ফটো উপলব্ধ	633 নাম : বাদলু ওৰাং পিতাৰ নাম : মুকুল ওৰাং ঘৰ নং : 182 বয়স : 45 লিঙ্গ : পুৰুষ	CQG1189599 ফটো উপলব্ধ
634 নাম : তুফান ওৰাং পিতাৰ নাম : মুকুল ওৰাং ঘৰ নং : 182 বয়স : 42 লিঙ্গ : পুৰুষ	CQG1189602 ফটো উপলব্ধ	635 নাম : চুনমনি ওৰাং স্বামীৰ নাম : চালুক ওৰাং ঘৰ নং : 183 বয়স : 45 লিঙ্গ : মহিলা	CQG1189635 ফটো উপলব্ধ	636 নাম : ৰমেশ তাঁতি পিতাৰ নাম : চুৰা তাঁতি ঘৰ নং : 188 বয়স : 49 লিঙ্গ : পুৰুষ	CQG1189646 ফটো উপলব্ধ
637 নাম : পূজা তাঁতি পিতাৰ নাম : ৰমেশ তাঁতি ঘৰ নং : 188 বয়স : 23 লিঙ্গ : মহিলা	CQG1200955 ফটো উপলব্ধ	638 নাম : মাধৱ ওৰাং পিতাৰ নাম : ৰত্নেশ্বৰ ওৰাং ঘৰ নং : 185 বয়স : 55 লিঙ্গ : পুৰুষ	CQG0137851 ফটো উপলব্ধ	639 নাম : ভোলা ওৰাং পিতাৰ নাম : ৰত্নেশ্বৰ ওৰাং ঘৰ নং : 185 বয়স : 41 লিঙ্গ : পুৰুষ	CQG1189715 ফটো উপলব্ধ
640 নাম : বিনা ওৰাং স্বামীৰ নাম : ভোলা ওৰাং ঘৰ নং : 185 বয়স : 39 লিঙ্গ : মহিলা	CQG1189726 ফটো উপলব্ধ	641 নাম : গোবিন ওৰাং পিতাৰ নাম : ভোলা ওৰাং ঘৰ নং : 185 বয়স : 24 লিঙ্গ : পুৰুষ	CQG0511642 ফটো উপলব্ধ	642 নাম : নবিন ওৰাং পিতাৰ নাম : ভোলা ওৰাং ঘৰ নং : 185 বয়স : 23 লিঙ্গ : পুৰুষ	CQG1250737 ফটো উপলব্ধ
643 নাম : আকাশ ওৰাং পিতাৰ নাম : মাধব ওৰাং ঘৰ নং : 145 বয়স : 21 লিঙ্গ : পুৰুষ	CQG1977354 ফটো উপলব্ধ	644 নাম : সুকৰাম কৰ্মকাৰ পিতাৰ নাম : হীৰালাল কৰ্মকাৰ ঘৰ নং : 146 বয়স : 45 লিঙ্গ : পুৰুষ	CQG1188143 ফটো উপলব্ধ	645 নাম : সুনিতা তাঁতি স্বামীৰ নাম : ৰমেশ তাঁতি ঘৰ নং : 186 বয়স : 39 লিঙ্গ : মহিলা	CQG1189782 ফটো উপলব্ধ
646 নাম : ৰাকেশ তাঁতি পিতাৰ নাম : ৰমেশ তাঁতি ঘৰ নং : 186 বয়স : 29 লিঙ্গ : পুৰুষ	CQG0586131 ফটো উপলব্ধ	647 নাম : বগাই কৰ্মকাৰ পিতাৰ নাম : সম্ৰাট কৰ্মকাৰ ঘৰ নং : 228 বয়স : 33 লিঙ্গ : পুৰুষ	CQG0444695 ফটো উপলব্ধ	648 নাম : পিংকি ভূমিজ স্বামীৰ নাম : অৰ্জুন ভূমিজ ঘৰ নং : 225 বয়স : 37 লিঙ্গ : মহিলা	CQG0542746 ফটো উপলব্ধ
649 নাম : শংকৰ তচা পিতাৰ নাম : ৰঘুনাথ তচা ঘৰ নং : 226 বয়স : 61 লিঙ্গ : পুৰুষ	CQG0444398 ফটো উপলব্ধ	650 নাম : সুলেখা তচা স্বামীৰ নাম : শংকৰ তচা ঘৰ নং : 226 বয়স : 51 লিঙ্গ : মহিলা	CQG0444448 ফটো উপলব্ধ	651 নাম : বিশাল তচা পিতাৰ নাম : শংকৰ তচা ঘৰ নং : 226 বয়স : 23 লিঙ্গ : পুৰুষ	CQG0584391 ফটো উপলব্ধ
652 নাম : ববিতা গড় স্বামীৰ নাম : মিটকু গড় ঘৰ নং : 227 বয়স : 45 লিঙ্গ : মহিলা	CQG0511451 ফটো উপলব্ধ	653 নাম : বিবেন মুণ্ডা পিতাৰ নাম : চিথুৱা মুণ্ডা ঘৰ নং : 228 বয়স : 45 লিঙ্গ : পুৰুষ	CQG0416792 ফটো উপলব্ধ	654 নাম : ৰূপা মুণ্ডা স্বামীৰ নাম : বিবেন মুণ্ডা ঘৰ নং : 228 বয়স : 38 লিঙ্গ : মহিলা	CQG1401561 ফটো উপলব্ধ
655 নাম : প্ৰকাশ তাঁতি পিতাৰ নাম : চমাৰ তাঁতি ঘৰ নং : 229 বয়স : 45 লিঙ্গ : পুৰুষ	CQG1248145 ফটো উপলব্ধ	656 নাম : দিষ্টী তাঁতী স্বামীৰ নাম : প্ৰকাশ তাঁতী ঘৰ নং : 229 বয়স : 41 লিঙ্গ : মহিলা	CQG1977339 ফটো উপলব্ধ	657 নাম : দেব কুৰ্মী পিতাৰ নাম : মোহন কুৰ্মী ঘৰ নং : 230 বয়স : 40 লিঙ্গ : পুৰুষ	CQG1200914 ফটো উপলব্ধ
658 নাম : কৈশ্যালা কুৰ্মী স্বামীৰ নাম : দেবু কুৰ্মী ঘৰ নং : 230 বয়স : 34 লিঙ্গ : মহিলা	CQG1200906 ফটো উপলব্ধ	659 নাম : পিতাম্বৰ মাহাতো পিতাৰ নাম : বিহাৰীলাল মাহাতো ঘৰ নং : 231 বয়স : 65 লিঙ্গ : পুৰুষ	CQG1958867 ফটো উপলব্ধ	660 নাম : পুনেশ্বৰী মাহাতো স্বামীৰ নাম : পিতাম্বৰ মাহাতো ঘৰ নং : 231 বয়স : 55 লিঙ্গ : মহিলা	CQG1958842 ফটো উপলব্ধ



661 নাম : মিন্টু মাহাতো পিতাৰ নাম : পিতাম্বৰ মাহাতো ঘৰ নং : 231 বয়স : 32 লিঙ্গ : পুৰুষ	CQG1958859 ফটো উপলব্ধ	662 নাম : কেদাৰ নাথ ৰায় পিতাৰ নাম : শত্ৰুঘ্ন ৰায় ঘৰ নং : 232 বয়স : 64 লিঙ্গ : পুৰুষ	DAS0046607 ফটো উপলব্ধ	663 নাম : সমৰজীত কুমাৰ পিতাৰ নাম : কেদাৰনাথ ৰায় ঘৰ নং : 232 বয়স : 26 লিঙ্গ : পুৰুষ	DAS0046615 ফটো উপলব্ধ
664 নাম : সুমন ওৰাং পিতাৰ নাম : মুকলু ওৰাং ঘৰ নং : 233 বয়স : 31 লিঙ্গ : পুৰুষ	CQG0419135 ফটো উপলব্ধ	665 নাম : সংগীতা ওৰাং স্বামীৰ নাম : বাবলু ওৰাং ঘৰ নং : 236 বয়স : 30 লিঙ্গ : মহিলা	CQG0061689 ফটো উপলব্ধ	666 নাম : ৰথি কৰ্মকাৰ পিতাৰ নাম : অঘনু কৰ্মকাৰ ঘৰ নং : 510 বয়স : 34 লিঙ্গ : পুৰুষ	CQG1189884 ফটো উপলব্ধ
667 নাম : মইনা কৰ্মকাৰ স্বামীৰ নাম : ৰথি কৰ্মকাৰ ঘৰ নং : 510 বয়স : 31 লিঙ্গ : মহিলা	CQG0444521 ফটো উপলব্ধ	668 নাম : মিনতী ভূঞা স্বামীৰ নাম : অৰুন ভূঞা ঘৰ নং : 511 বয়স : 37 লিঙ্গ : মহিলা	CQG0138404 ফটো উপলব্ধ	S 669 নাম : পূজা গড় পিতাৰ নাম : পূৰ্ণিৰাম গড় ঘৰ নং : 512 বয়স : 28 লিঙ্গ : মহিলা	CQG0358127 ফটো উপলব্ধ
670 নাম : বিশাল গড় পিতাৰ নাম : পূৰ্ণিৰাম গড় ঘৰ নং : 512 বয়স : 24 লিঙ্গ : পুৰুষ	CQG0540633 ফটো উপলব্ধ	671 নাম : আনন্দ খাৰিয়া পিতাৰ নাম : বিষ্ণু খাৰিয়া ঘৰ নং : সাকোমাতো বয়স : 31 লিঙ্গ : পুৰুষ	DAS0084012 ফটো উপলব্ধ		



672	1	DAS0140517
নাম : মামনি গড় স্বামীৰ নাম : বাতুল গড় ঘৰ নং : 122 বয়স : 27 লিঙ্গ : মহিলা		
ফটো উপলব্ধ		

673	1	DAS0140533
নাম : বনিতা গৌড় পিতাৰ নাম : ধীৰেন গৌড় ঘৰ নং : 122 বয়স : 19 লিঙ্গ : মহিলা		
ফটো উপলব্ধ		

674	1	DAS0140558
নাম : বিকাশ গড় পিতাৰ নাম : ৰতনু গড় ঘৰ নং : 119 বয়স : 24 লিঙ্গ : পুৰুষ		
ফটো উপলব্ধ		

675	1	DAS0161471
নাম : অমতা গড় স্বামীৰ নাম : গনেশ গড় ঘৰ নং : 122 বয়স : 26 লিঙ্গ : মহিলা		
ফটো উপলব্ধ		

676	1	DAS0165324
নাম : পূজা ঠাকুৰ স্বামীৰ নাম : পানালাল ঠাকুৰ ঘৰ নং : 82ক বয়স : 22 লিঙ্গ : মহিলা		
ফটো উপলব্ধ		



677	1	DAS0180125
নাম : আৰতি কুমাৰী চনী পিতাৰ নাম: অশোক প্ৰসাদ সোনাৰী ঘৰ নং : 64 বয়স : 19 লিঙ্গ : মহিলা		
ফটো উপলব্ধ		

678	1	DAS0187765
নাম : দীপা গড় পিতাৰ নাম: ফুলছন গড় ঘৰ নং : 89 বয়স : 27 লিঙ্গ : মহিলা		
ফটো উপলব্ধ		

679	1	DAS0188029
নাম : ভাৰতী গন্জু পিতাৰ নাম: উমেশ গন্জু ঘৰ নং : 66 বয়স : 30 লিঙ্গ : মহিলা		
ফটো উপলব্ধ		

680	1	DAS0188201
নাম : পাৰ্বতী ৰাউতিয়া স্বামীৰ নাম: ৰমা ৰাউতিয়া ঘৰ নং : 67 বয়স : 20 লিঙ্গ : মহিলা		
ফটো উপলব্ধ		

681	1	DAS0189514
নাম : সঞ্জয় কৰ্মকাৰ পিতাৰ নাম: ৰঞ্জিত কৰ্মকাৰ ঘৰ নং : 106 বয়স : 23 লিঙ্গ : পুৰুষ		
ফটো উপলব্ধ		

682	1	DAS0195594
নাম : ৰশ্মিতা ঠাকুৰ পিতাৰ নাম: মহাবীৰ ঠাকুৰ ঘৰ নং : 82 বয়স : 33 লিঙ্গ : মহিলা		
ফটো উপলব্ধ		

ভোটাৰৰ সাৰাংশ

A) ভোটাৰৰ সংখ্যা

	তালিকাৰ প্ৰকাৰ	তালিকাৰ চিনাক্তকৰণ	ভোটাৰৰ সংখ্যা							
			পুৰুষ	মহিলা	৩য় লিঙ্গ	মুঠ				
I	মূল তালিকা	মূল তালিকা	বিশেষ সংশোধন, 2026 চনৰ পূৰ্বৰ 2025 চনৰ মূল তালিকাৰ লগত থকা সংযোজন সমূহ একত্ৰিতকৰণ কৰা তালিকা।				331	340	0	671
II	যোগ তালিকা	পৰিপূৰক 1	বিশেষ সংক্ষিপ্ত সংশোধন, 2026				1	4	0	5
		পৰিপূৰক 2	অনবিচ্ছিন্ন সংশোধন 2026				1	5	0	6
			মুঠ				2	9	0	11
III	বিয়োজন তালিকা	পৰিপূৰক 1	বিশেষ সংক্ষিপ্ত সংশোধন, 2026				19	32	0	51
		পৰিপূৰক 2	অনবিচ্ছিন্ন সংশোধন 2026				0	0	0	0
			মুঠ				19	32	0	51
IV	লিংগ ক্ষেত্ৰত পৰিবৰ্তনৰ বাবে পাৰ্থক্য					0	0	0	0	
এই সংশোধনৰ পিছত ভোটাৰ তালিকাত ভোটাৰৰ মুঠ সংখ্যা (I+II-III+IV)						314	317	0	631	

B) শুধৰনীৰ সংখ্যা

তালিকাৰ প্ৰকাৰ	তালিকাৰ চিনাক্তকৰণ	শুধৰনীৰ সংখ্যা
পৰিপূৰক 1	বিশেষ সংক্ষিপ্ত সংশোধন, 2026	0
পৰিপূৰক 2	অনবিচ্ছিন্ন সংশোধন 2026	3
	মুঠ	3

নিৰ্বাচক পঞ্জীয়ন বিষয়াৰ স্বাক্ষৰ

E-মূত, S-স্থানান্তৰিত/ বাসস্থান পৰিবৰ্তন, R-প্ৰতিলিপি, M-নিখোজ, Q-অযোগ্য