



ভোটাৰ তালিকা 2026 S03 অসম

বিধানসভা সমষ্টিৰ নম্বৰ, নাম আৰু সংৰক্ষণৰ স্থিতি : 70 - বিশ্বনাথ (সাধাৰণ)		খণ্ড নং : 121																			
এই বিধানসভা সমষ্টিত কোন সংসদীয় সমষ্টিৰ অন্তৰ্গত তাৰ নম্বৰ, নাম আৰু সংৰক্ষণ স্থিতি : 11 - শোণিতপুৰ (সাধাৰণ)																					
1. সংশোধনৰ বিৱৰণ																					
সংশোধনৰ বছৰ	2026	তালিকাৰ চিনাক্তকৰণ																			
ভিত্তি তাৰিখ	01-04-2026	বিশেষ সংশোধন, 2026 চনৰ পূৰ্বৰ 2025 চনৰ মূল তালিকাৰ লগত থকা সংযোজন সমূহ একত্ৰিতকৰণ কৰা তালিকা।																			
সংশোধনৰ প্ৰকাৰ	বিশেষ সংশোধন 2026																				
প্ৰকাশনৰ তাৰিখ	23-03-2026																				
2. খণ্ড আৰু ভোটগ্ৰহন কেন্দ্ৰৰ বিৱৰণ																					
খণ্ডৰ অন্তৰ্গত এলেকা সমূহৰ নম্বৰ আৰু নাম																					
1-নীলপুৰ চাহবাগিচা		<table border="1" style="width: 100%; border-collapse: collapse;"> <tr> <td>মূল চহৰ/গাওঁ</td> <td>: নীলপুৰ চাহবাগিচা ২৫৫/৪২০</td> </tr> <tr> <td>ৱাৰ্ড নং</td> <td>:</td> </tr> <tr> <td>ডাকঘৰ</td> <td>: চাৰিআলি (মুখ্য ডাকঘৰ)</td> </tr> <tr> <td>পুলিচ থানা</td> <td>: বিশ্বনাথ চাৰিআলি</td> </tr> <tr> <td>ব্লক</td> <td>: সাকোমথা</td> </tr> <tr> <td>ৰাজহ চক্ৰ</td> <td>: বিশ্বনাথ ৰাজহ চক্ৰ</td> </tr> <tr> <td>জিলা</td> <td>: বিশ্বনাথ</td> </tr> <tr> <td>পিনকোড</td> <td>: 784176</td> </tr> </table>				মূল চহৰ/গাওঁ	: নীলপুৰ চাহবাগিচা ২৫৫/৪২০	ৱাৰ্ড নং	:	ডাকঘৰ	: চাৰিআলি (মুখ্য ডাকঘৰ)	পুলিচ থানা	: বিশ্বনাথ চাৰিআলি	ব্লক	: সাকোমথা	ৰাজহ চক্ৰ	: বিশ্বনাথ ৰাজহ চক্ৰ	জিলা	: বিশ্বনাথ	পিনকোড	: 784176
মূল চহৰ/গাওঁ	: নীলপুৰ চাহবাগিচা ২৫৫/৪২০																				
ৱাৰ্ড নং	:																				
ডাকঘৰ	: চাৰিআলি (মুখ্য ডাকঘৰ)																				
পুলিচ থানা	: বিশ্বনাথ চাৰিআলি																				
ব্লক	: সাকোমথা																				
ৰাজহ চক্ৰ	: বিশ্বনাথ ৰাজহ চক্ৰ																				
জিলা	: বিশ্বনাথ																				
পিনকোড	: 784176																				
3. ভোটগ্ৰহন কেন্দ্ৰৰ বিৱৰণ																					
ভোটগ্ৰহন কেন্দ্ৰৰ নম্বৰ আৰু নাম :		ভোটগ্ৰহন কেন্দ্ৰৰ প্ৰকাৰ (পুৰুষ/মহিলা/সাধাৰণ)		সাধাৰণ																	
121 - নীলপুৰ চাহবাগিচা প্ৰাথমিক বিদ্যালয় (পশ্চিম অংশ)		খণ্ডৰ অন্তৰ্গত সহায়ক ভোটগ্ৰহন কেন্দ্ৰৰ সংখ্যা :		0																	
ভোটগ্ৰহন কেন্দ্ৰৰ ঠিকনা :																					
নীলপুৰ চাহ বাগিছা প্ৰাথমিক বিদ্যালয়, কোঠা নং ২, নীলপুৰ চাহ বাগিছা																					
4. ভোটাৰৰ সংখ্যা																					
আৰম্ভনি ক্ৰমিক নং	শেষ ক্ৰমিক নং	মুঠ ভোটাৰ																			
		পুৰুষ	মহিলা	৩য় লিঙ্গ	মুঠ																
1	606	271	335	0	606																

নিৰ্বাচক পঞ্জীয়ন বিষয়াৰ স্বাক্ষৰ

Nazri Naksha

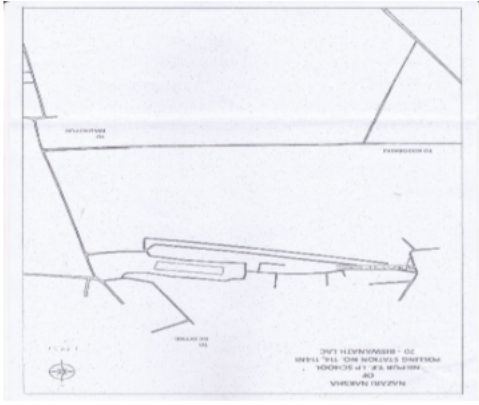

Google Map View



Polling Station Building Front View



ভোটগ্ৰহন কেন্দ্ৰৰ সন্মুখৰ দৃশ্য



Cad View

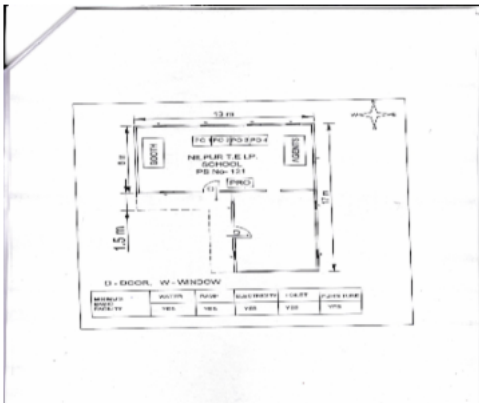

Key MAP View

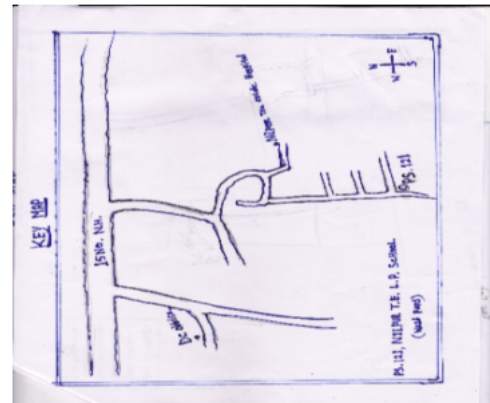



1 নাম : মনোজ বাছোৱাৰ পিতাৰ নাম: যোগেন বাছোৱাৰ ঘৰ নং : ১৬৪ বয়স : 52 লিঙ্গ : পুৰুষ	CQG1279750 ফটো উপলব্ধ	2 নাম : চন্দা বচোৱাৰ স্বামীৰ নাম: মনোজ বচোৱাৰ ঘৰ নং : ১৬৪ বয়স : 47 লিঙ্গ : মহিলা	CQG1279761 ফটো উপলব্ধ	3 নাম : চুমন বহোৱাৰ পিতাৰ নাম: মনোজ বহোৱাৰ ঘৰ নং : ১৬৪ বয়স : 26 লিঙ্গ : মহিলা	CQG0357426 ফটো উপলব্ধ
4 নাম : বিকি বাচোৱাৰ পিতাৰ নাম: মনোজ বাচোৱাৰ ঘৰ নং : 164 বয়স : 24 লিঙ্গ : পুৰুষ	DAS0107037 ফটো উপলব্ধ	5 নাম : সোনাবাৰি পাৰি স্বামীৰ নাম: জীবন পাৰি ঘৰ নং : ১৬৬ বয়স : 72 লিঙ্গ : মহিলা	CQG1279772 ফটো উপলব্ধ	6 নাম : সুদামা পাৰি পিতাৰ নাম: ৰাজমোহন পাৰি ঘৰ নং : ১৬৬ বয়স : 47 লিঙ্গ : পুৰুষ	CQG1279783 ফটো উপলব্ধ
7 নাম : ত্ৰিচুল বহোৱাৰ মাতৃৰ নাম: প্ৰদীপন বহোৱাৰ ঘৰ নং : 166 বয়স : 44 লিঙ্গ : মহিলা	CQG0329912 ফটো উপলব্ধ	8 নাম : জাবা পাৰি স্বামীৰ নাম: সুদামা পাৰি ঘৰ নং : ১৬৬ বয়স : 43 লিঙ্গ : মহিলা	CQG1279794 ফটো উপলব্ধ	9 নাম : গবিন্দা পৰৰী পিতাৰ নাম: জীবন পৰৰী ঘৰ নং : ১৬৬ বয়স : 34 লিঙ্গ : পুৰুষ	CQG1279818 ফটো উপলব্ধ
10 নাম : আৰতি বাচোৱাৰ পিতাৰ নাম: জীৱন বাচোৱাৰ ঘৰ নং : 166 বয়স : 29 লিঙ্গ : মহিলা	CQG0347344 ফটো উপলব্ধ	11 নাম : প্ৰেমাৱতী বাচোৱাৰ স্বামীৰ নাম: জয়দেও বাচোৱাৰ ঘৰ নং : ১৬৬ বয়স : 25 লিঙ্গ : মহিলা	CQG0544189 ফটো উপলব্ধ	12 নাম : জয়দেও বাচোৱাৰ পিতাৰ নাম: জীৱন বাচোৱাৰ ঘৰ নং : ১৬৬ বয়স : 25 লিঙ্গ : পুৰুষ	CQG0544254 ফটো উপলব্ধ
13 নাম : ৰেন পডুৰী স্বামীৰ নাম: পিংকু পাৰি ঘৰ নং : ১৬৬ক বয়স : 37 লিঙ্গ : মহিলা	CQG1279830 ফটো উপলব্ধ	14 নাম : দীনেশ কমাৰ পিতাৰ নাম: মনেশ্বৰ কমাৰ ঘৰ নং : ১৬৮ বয়স : 33 লিঙ্গ : পুৰুষ	CQG1279863 ফটো উপলব্ধ	15 নাম : দীপক ৰায় পিতাৰ নাম: দুবই ৰায় ঘৰ নং : ১৬৯ বয়স : 43 লিঙ্গ : পুৰুষ	CQG1279885 ফটো উপলব্ধ
16 নাম : আৰতি ৰায় স্বামীৰ নাম: দীপক ৰায় ঘৰ নং : ১৬৯ বয়স : 39 লিঙ্গ : মহিলা	CQG1279896 ফটো উপলব্ধ	17 নাম : অমিত ৰায় পিতাৰ নাম: দুবই উথপ ঘৰ নং : ১৬৯ বয়স : 35 লিঙ্গ : পুৰুষ	CQG1279874 ফটো উপলব্ধ	18 নাম : বাই ৰায় স্বামীৰ নাম: অমিত ৰায় ঘৰ নং : 169 বয়স : 29 লিঙ্গ : মহিলা	CQG0329557 ফটো উপলব্ধ
19 নাম : চান্দাচুৰী বহোৱাৰ স্বামীৰ নাম: ৰতন বহোৱাৰ ঘৰ নং : ১৭০ বয়স : 67 লিঙ্গ : মহিলা	CQG1279909 ফটো উপলব্ধ	20 নাম : ৰামসুন্দৰ বাচোৱাৰ পিতাৰ নাম: ৰতন বাচোৱাৰ ঘৰ নং : ১৭০ বয়স : 37 লিঙ্গ : পুৰুষ	CQG1279910 ফটো উপলব্ধ	21 নাম : গুঞ্জ ৰাজ স্বামীৰ নাম: ৰামসুন্দৰ বাচোৱাৰ ঘৰ নং : ১৭০ বয়স : 35 লিঙ্গ : মহিলা	CQG1279921 ফটো উপলব্ধ
22 নাম : ৰনিত বাছোৱাৰ পিতাৰ নাম: ৰতন বাছোৱাৰ ঘৰ নং : ১৭০ বয়স : 33 লিঙ্গ : পুৰুষ	CQG0206649 ফটো উপলব্ধ	23 নাম : বৰ্ষা বাচোৱাৰ স্বামীৰ নাম: কায়া বাচোৱাৰ ঘৰ নং : ১৭০ বয়স : 27 লিঙ্গ : মহিলা	CQG0547273 ফটো উপলব্ধ	24 নাম : ফুল বাচোৱাৰ স্বামীৰ নাম: মাহকাম বাচোৱাৰ ঘৰ নং : ১৭২ বয়স : 57 লিঙ্গ : মহিলা	CQG1279932 ফটো উপলব্ধ
25 নাম : চুৰ্নিত বাচোৱাৰ স্বামীৰ নাম: ইন্দ্ৰ বাচোৱাৰ ঘৰ নং : 172 বয়স : 37 লিঙ্গ : মহিলা	CQG0329391 ফটো উপলব্ধ	26 নাম : নৰেন বাচোৱাৰ পিতাৰ নাম: মহাকুম বাচোৱাৰ ঘৰ নং : ১৭২ বয়স : 35 লিঙ্গ : পুৰুষ	CQG1955926 ফটো উপলব্ধ	27 নাম : ইন্দ্ৰ বাচোৱাৰ পিতাৰ নাম: মহাকুম বাচোৱাৰ ঘৰ নং : ১৭২ বয়স : 34 লিঙ্গ : পুৰুষ	CQG1955937 ফটো উপলব্ধ
28 নাম : পিংকী বাচোৱাৰ স্বামীৰ নাম: ইন্দ্ৰ বাচোৱাৰ ঘৰ নং : ১৭২ বয়স : 33 লিঙ্গ : মহিলা	CQG1279965 ফটো উপলব্ধ	29 নাম : নেইনা বাচোৱাৰ মাতৃৰ নাম: ফুলৰাজ বাচোৱাৰ ঘৰ নং : ১৭২ বয়স : 30 লিঙ্গ : মহিলা	CQG0039917 ফটো উপলব্ধ	30 নাম : তাৰজেনা বাচোৱাৰ পিতাৰ নাম: বিকু বাচোৱাৰ ঘৰ নং : ১৭৩ বয়স : 55 লিঙ্গ : পুৰুষ	CQG1280008 ফটো উপলব্ধ



31 নাম : সুনিতা বাচোৱাৰ স্বামীৰ নাম: তাৰজেনা বাচোৱাৰ ঘৰ নং : ১৭৩ বয়স : 52 লিঙ্গ : মহিলা	CQG1280019 ফটো উপলব্ধ	32 নাম : ওমাকৰ বচোৱাৰ পিতাৰ নাম: টাজেন বাচোৱাৰ ঘৰ নং : ১৭৩ বয়স : 36 লিঙ্গ : পুৰুষ	CQG1279998 ফটো উপলব্ধ	33 নাম : গোমৰু বাচোৱাৰ পিতাৰ নাম: টাজেন বাচোৱাৰ ঘৰ নং : ১৭৩ বয়স : 34 লিঙ্গ : পুৰুষ	CQG1279997 ফটো উপলব্ধ
34 নাম : গৌৰী বাচোৱাৰ স্বামীৰ নাম: অংকৰ বাচোৱাৰ ঘৰ নং : 173 বয়স : 33 লিঙ্গ : মহিলা	CQG0347401 ফটো উপলব্ধ	35 নাম : পূজা বাচোৱাৰ স্বামীৰ নাম: গোমৰু বাচুৱাৰ ঘৰ নং : ১৭৩ বয়স : 30 লিঙ্গ : মহিলা	CQG0040147 ফটো উপলব্ধ	36 নাম : বিনিতা বাচোৱাৰ পিতাৰ নাম: টাজেন বাচোৱাৰ ঘৰ নং : ১৭৩ বয়স : 23 লিঙ্গ : মহিলা	CQG1192202 ফটো উপলব্ধ
37 নাম : তিলেশ্বৰী বাছোৱাৰ অন্যান্য: বৃনচি বাছোৱাৰ ঘৰ নং : 174 বয়স : 69 লিঙ্গ : মহিলা	CQG0329862 ফটো উপলব্ধ	38 নাম : ৰুমি বাছোৱাৰ স্বামীৰ নাম: ললিত বাছোৱাৰ ঘৰ নং : ১৭৪ বয়স : 49 লিঙ্গ : মহিলা	CQG1280031 ফটো উপলব্ধ	39 নাম : সন্তোষ বাচোৱাৰ পিতাৰ নাম: ললিত বাচোৱাৰ ঘৰ নং : ১৭৪ বয়স : 29 লিঙ্গ : পুৰুষ	CQG0470609 ফটো উপলব্ধ
40 নাম : চপা বাচোৱাৰ পিতাৰ নাম: ললিত বাচোৱাৰ ঘৰ নং : ১৭৪ বয়স : 25 লিঙ্গ : মহিলা	CQG0583948 ফটো উপলব্ধ	41 নাম : বিন্দিয়া বাচোৱাৰ পিতাৰ নাম: ললিত বাচোৱাৰ ঘৰ নং : ১৭৪ বয়স : 23 লিঙ্গ : মহিলা	CQG0584003 ফটো উপলব্ধ	42 নাম : চুচন বাছোৱাৰ স্বামীৰ নাম: গোপী বাছোৱাৰ ঘৰ নং : ১৭৫ বয়স : 49 লিঙ্গ : মহিলা	CQG1280053 ফটো উপলব্ধ
43 নাম : ফুলকুমাৰ বাছোৱাৰ পিতাৰ নাম: গাপি বাছোৱাৰ ঘৰ নং : ১৭৫ বয়স : 32 লিঙ্গ : পুৰুষ	CQG0415778 ফটো উপলব্ধ	44 নাম : লাখে বাছোৱাৰ পিতাৰ নাম: গাপি বাছোৱাৰ ঘৰ নং : ১৭৫ বয়স : 30 লিঙ্গ : পুৰুষ	CQG0416743 ফটো উপলব্ধ	45 নাম : ৰক্ষিৰ বাছোৱাৰ পিতাৰ নাম: গাপি বাছোৱাৰ ঘৰ নং : ১৭৫ বয়স : 26 লিঙ্গ : পুৰুষ	CQG0416719 ফটো উপলব্ধ
46 নাম : লীলমনি বাচোৱাৰ পিতাৰ নাম: গোপী বাচোৱাৰ ঘৰ নং : 175 বয়স : 20 লিঙ্গ : মহিলা	DAS0133975 ফটো উপলব্ধ	47 নাম : সুমিত্ৰা বাছোৱাৰ স্বামীৰ নাম: মুহিপাল বাছোৱাৰ ঘৰ নং : ১৭৬ বয়স : 39 লিঙ্গ : মহিলা	CQG1280075 ফটো উপলব্ধ	48 নাম : নিবেদিতা বাচোৱাৰ পিতাৰ নাম: মুহিপাল বাচোৱাৰ ঘৰ নং : ১৭৬ বয়স : 22 লিঙ্গ : মহিলা	CQG1203223 ফটো উপলব্ধ
49 নাম : তৰন বাছোৱাৰ পিতাৰ নাম: অৰ্জুন বাছোৱাৰ ঘৰ নং : ১৭৭ বয়স : 42 লিঙ্গ : মহিলা	CQG1280111 ফটো উপলব্ধ	50 নাম : উৰ্মিলা বচোৱাৰ স্বামীৰ নাম: ধৰম বচোৱাৰ ঘৰ নং : ১৭৭ বয়স : 35 লিঙ্গ : মহিলা	CQG1280133 ফটো উপলব্ধ	51 নাম : কলাবতি বাচোৱাৰ পিতাৰ নাম: অৰ্জুন বাচোৱাৰ ঘৰ নং : ১৭৭ বয়স : 35 লিঙ্গ : মহিলা	CQG1280122 ফটো উপলব্ধ
52 নাম : বিজল বাচোৱাৰ স্বামীৰ নাম: ৰঞ্জিত বাচোৱাৰ ঘৰ নং : ১৮০ বয়স : 46 লিঙ্গ : মহিলা	CQG1280155 ফটো উপলব্ধ	53 নাম : দিপেন বাচোৱাৰ পিতাৰ নাম: ৰাহুল বাচোৱাৰ ঘৰ নং : ১৮০ বয়স : 30 লিঙ্গ : পুৰুষ	CQG1203249 ফটো উপলব্ধ	54 নাম : অঞ্জু বাছোৱাৰ স্বামীৰ নাম: মনু বাছোৱাৰ ঘৰ নং : ১৭৯ বয়স : 42 লিঙ্গ : মহিলা	CQG1280177 ফটো উপলব্ধ
55 নাম : জচবন্ট বাচোৱাৰ পিতাৰ নাম: উজ্জল বাচোৱাৰ ঘৰ নং : ১৮০ বয়স : 33 লিঙ্গ : পুৰুষ	CQG1280213 ফটো উপলব্ধ	56 নাম : চাহিবা বাচোৱাৰ স্বামীৰ নাম: যশবন্ত বাচোৱাৰ ঘৰ নং : ১৮০ বয়স : 25 লিঙ্গ : মহিলা	CQG0550772 ফটো উপলব্ধ	57 নাম : পদ্মা বাচোৱাৰ স্বামীৰ নাম: শ্যাম বাচোৱাৰ ঘৰ নং : ১৮১ বয়স : 42 লিঙ্গ : মহিলা	CQG1280235 ফটো উপলব্ধ
58 নাম : সিধি বাছোৱাৰ পিতাৰ নাম: শ্যাম বাছোৱাৰ ঘৰ নং : ১৮১ বয়স : 26 লিঙ্গ : মহিলা	CQG0357392 ফটো উপলব্ধ	59 নাম : বিধি বাচোৱাৰ মাতৃৰ নাম: শ্যাম বাচোৱাৰ ঘৰ নং : ১৮১ বয়স : 26 লিঙ্গ : মহিলা	CQG0356477 ফটো উপলব্ধ	60 নাম : চনিয়া বাচোৱাৰ পিতাৰ নাম: শ্যাম বাচোৱাৰ ঘৰ নং : ১৮১ বয়স : 24 লিঙ্গ : মহিলা	CQG1203231 ফটো উপলব্ধ

61 নাম : অমন বাচোৱাৰ পিতাৰ নাম: শ্যাম বাচোৱাৰ ঘৰ নং : 181 বয়স : 23 লিঙ্গ : পুৰুষ	DAS0107078 ফটো উপলব্ধ	62 নাম : গোলাপি বাচোৱাৰ স্বামীৰ নাম: ৰমেশ বাচোৱাৰ ঘৰ নং : 1৮২ বয়স : 52 লিঙ্গ : মহিলা	CQG1280246 ফটো উপলব্ধ	63 নাম : কহিনৰ বাচোৱাৰ পিতাৰ নাম: ৰমেশ বাচোৱাৰ ঘৰ নং : 182 বয়স : 25 লিঙ্গ : পুৰুষ	CQG1977164 ফটো উপলব্ধ
64 নাম : মাহৰাজীয়া বাচোৱাৰ স্বামীৰ নাম: অনুৰূপ বাচোৱাৰ ঘৰ নং : 1৮8 বয়স : 57 লিঙ্গ : মহিলা	CQG1280268 ফটো উপলব্ধ	65 নাম : গিতা বাচোৱাৰ পিতাৰ নাম: অনুৰূপ বাচোৱাৰ ঘৰ নং : 1৮8 বয়স : 37 লিঙ্গ : মহিলা	CQG1280279 ফটো উপলব্ধ	66 নাম : বিজয় তাতি পিতাৰ নাম: চন্দ্ৰ তাতি ঘৰ নং : 1৮৬ বয়স : 49 লিঙ্গ : পুৰুষ	CQG1280280 ফটো উপলব্ধ
67 নাম : পৰমী তাঁতি স্বামীৰ নাম: বিজয় তাঁতি ঘৰ নং : 1৮৬ বয়স : 45 লিঙ্গ : মহিলা	CQG1280291 ফটো উপলব্ধ	# 68 নাম : লক্ষ্মী বাৰাইক স্বামীৰ নাম: চুৰাই বৰাইক ঘৰ নং : 1৮৬ বয়স : 35 লিঙ্গ : মহিলা	CQG1280304 ফটো উপলব্ধ	69 নাম : গীতা গোস্বালা স্বামীৰ নাম: সঞ্জীৱ তাঁতি ঘৰ নং : 1৮৬ বয়স : 32 লিঙ্গ : মহিলা	CQG0542498 ফটো উপলব্ধ
70 নাম : সঞ্জীৱ তাঁতি পিতাৰ নাম: বিজয় তাঁতি ঘৰ নং : 1৮৬ বয়স : 31 লিঙ্গ : পুৰুষ	CQG0542464 ফটো উপলব্ধ	71 নাম : স্বপ্না তাতি পিতাৰ নাম: বিজয় তাতি ঘৰ নং : 186 বয়স : 26 লিঙ্গ : মহিলা	CQG0347294 ফটো উপলব্ধ	72 নাম : মহিমা তাঁতি পিতাৰ নাম: বিজয় তাঁতি ঘৰ নং : 1৮৬ বয়স : 22 লিঙ্গ : মহিলা	CQG1203256 ফটো উপলব্ধ
73 নাম : কেদাৰ ৰাম পিতাৰ নাম: বুজাউনৰাম ৰাম ঘৰ নং : 1৮৭ বয়স : 52 লিঙ্গ : পুৰুষ	CQG1280315 ফটো উপলব্ধ	74 নাম : ছাবিত্ৰী দেৱী স্বামীৰ নাম: কেদাৰ ৰাম ঘৰ নং : 187 বয়স : 50 লিঙ্গ : মহিলা	CQG0329789 ফটো উপলব্ধ	75 নাম : সুভাতি কৌল পিতাৰ নাম: অতুল কৌল ঘৰ নং : 1৮৮ বয়স : 41 লিঙ্গ : মহিলা	CQG1280337 ফটো উপলব্ধ
76 নাম : ৰাধিকা কৌল পিতাৰ নাম: অতুল কৌল ঘৰ নং : 1৮৮ বয়স : 37 লিঙ্গ : মহিলা	CQG1280348 ফটো উপলব্ধ	77 নাম : চাৰিতা কল মাতৃৰ নাম: অতুল কল ঘৰ নং : 1৮৮ বয়স : 34 লিঙ্গ : মহিলা	CQG1280359 ফটো উপলব্ধ	78 নাম : গিতা কল স্বামীৰ নাম: কেলাশ কল ঘৰ নং : 1৮৯ বয়স : 37 লিঙ্গ : মহিলা	CQG1280382 ফটো উপলব্ধ
79 নাম : গনেশ ক'ল পিতাৰ নাম: কেলাশ ক'ল ঘৰ নং : 189 বয়স : 21 লিঙ্গ : পুৰুষ	DAS0133983 ফটো উপলব্ধ	# 80 নাম : বালো বৰাইক স্বামীৰ নাম: লীলাকান্ত বৰাইক ঘৰ নং : 1৯০ বয়স : 62 লিঙ্গ : মহিলা	CQG1280417 ফটো উপলব্ধ	81 নাম : ৰাজ বৰাইক পিতাৰ নাম: লীলাকান্ত বৰাইক ঘৰ নং : 1৯০ বয়স : 48 লিঙ্গ : পুৰুষ	CQG1280428 ফটো উপলব্ধ
82 নাম : শঙ্কৰ বৰাইক পিতাৰ নাম: লীলাকান্ত বৰাইক ঘৰ নং : 1৯০ বয়স : 45 লিঙ্গ : পুৰুষ	CQG1280439 ফটো উপলব্ধ	83 নাম : সাৰদা বৰাইক পিতাৰ নাম: লীলাকান্ত বৰাইক ঘৰ নং : 1৯০ বয়স : 35 লিঙ্গ : মহিলা	CQG1280440 ফটো উপলব্ধ	84 নাম : চুৰাই বৰাইক পিতাৰ নাম: লীলাকান্ত বৰাইক ঘৰ নং : 190 বয়স : 32 লিঙ্গ : পুৰুষ	CQG0329318 ফটো উপলব্ধ
85 নাম : উষা বৰাইক পিতাৰ নাম: শংকৰ বৰাইক ঘৰ নং : 190 বয়স : 20 লিঙ্গ : মহিলা	DAS0010694 ফটো উপলব্ধ	86 নাম : হিমাচল বাছোবাৰ পিতাৰ নাম: গোলাল বাছোবাৰ ঘৰ নং : 1৯1 বয়স : 62 লিঙ্গ : পুৰুষ	CQG1280451 ফটো উপলব্ধ	87 নাম : চিত্তামনি বাছোবাৰ স্বামীৰ নাম: হিমাচল বাছোবাৰ ঘৰ নং : 1৯1 বয়স : 57 লিঙ্গ : মহিলা	CQG1280462 ফটো উপলব্ধ
88 নাম : চন্দ্ৰভানু বাচোবাৰ পিতাৰ নাম: হিমাচল বাচোবাৰ ঘৰ নং : 1৯1 বয়স : 39 লিঙ্গ : মহিলা	CQG1280495 ফটো উপলব্ধ	89 নাম : বিজেন্দ্ৰ বাচোবাৰ পিতাৰ নাম: হিমাচল বাচোবাৰ ঘৰ নং : 1৯1 বয়স : 38 লিঙ্গ : পুৰুষ	CQG1274744 ফটো উপলব্ধ	90 নাম : ৰাজেন্দ্ৰ বাচোবাৰ পিতাৰ নাম: হিমাচল বাচোবাৰ ঘৰ নং : 1৯1 বয়স : 37 লিঙ্গ : পুৰুষ	CQG1274755 ফটো উপলব্ধ



91 নাম : চম্পা পানিকা স্বামীৰ নাম: চন্দ্ৰভান বাচোৱাৰ ঘৰ নং : ১৯১ বয়স : 25 লিঙ্গ : মহিলা	CQG0403394 ফটো উপলব্ধ	92 নাম : বহিনী ছেত্ৰী স্বামীৰ নাম: বিজেন্দ্ৰ বাচোৱাৰ ঘৰ নং : ১৯১ বয়স : 24 লিঙ্গ : মহিলা	CQG1192186 ফটো উপলব্ধ	93 নাম : ৰূপালী বাচোৱাৰ পিতাৰ নাম: লোহিত বাচোৱাৰ ঘৰ নং : 191 বয়স : 22 লিঙ্গ : মহিলা	DAS0133926 ফটো উপলব্ধ
94 নাম : লোহিত বহোৱাৰ পিতাৰ নাম: গোলাল বহোৱাৰ ঘৰ নং : ১৯১ক বয়স : 52 লিঙ্গ : পুৰুষ	CQG1280508 ফটো উপলব্ধ	95 নাম : অজৰিয়া বাহোৱাৰ স্বামীৰ নাম: লোহিত বাহোৱাৰ ঘৰ নং : ১৯১ক বয়স : 47 লিঙ্গ : মহিলা	CQG1280519 ফটো উপলব্ধ	96 নাম : বিজয়শংকৰ চাহ পিতাৰ নাম: বদ্রীপ্ৰসাদ চাহ ঘৰ নং : ১৯২ বয়স : 52 লিঙ্গ : পুৰুষ	CQG1280542 ফটো উপলব্ধ
97 নাম : চন্দা চাহ স্বামীৰ নাম: বিজয় চাহ ঘৰ নং : ১৯২ বয়স : 47 লিঙ্গ : মহিলা	CQG1280553 ফটো উপলব্ধ	98 নাম : সঞ্জয় চাহ পিতাৰ নাম: বিজয়শংকৰ চাহ ঘৰ নং : ১৯২ বয়স : 31 লিঙ্গ : পুৰুষ	CQG1936363 ফটো উপলব্ধ	99 নাম : অনিতা চাহ পিতাৰ নাম: বিজয় শংকৰ চাহ ঘৰ নং : 192 বয়স : 25 লিঙ্গ : মহিলা	CQG0347641 ফটো উপলব্ধ
100 নাম : শিউ প্ৰচাদ কুমাৰ পিতাৰ নাম: সীতাৰাম কুমাৰ ঘৰ নং : ১৯৩ বয়স : 67 লিঙ্গ : পুৰুষ	CQG1280564 ফটো উপলব্ধ	101 নাম : প্ৰাণেশ্বৰী কুমাৰ স্বামীৰ নাম: শিবপ্ৰসাদ কুমাৰ ঘৰ নং : ১৯৩ বয়স : 62 লিঙ্গ : মহিলা	CQG1280575 ফটো উপলব্ধ	102 নাম : ৰতন কুমাৰ পিতাৰ নাম: শিউপ্ৰসাদ কুমাৰ ঘৰ নং : ১৯৩ বয়স : 41 লিঙ্গ : পুৰুষ	CQG1280586 ফটো উপলব্ধ
103 নাম : পাৰ্বতী শৰ্মা স্বামীৰ নাম: সীতাৰাম শৰ্মা ঘৰ নং : 193 বয়স : 39 লিঙ্গ : মহিলা	CQG1976653 ফটো উপলব্ধ	104 নাম : শিৱাম কুমাৰ পিতাৰ নাম: শিউ প্ৰচাদ কুমাৰ ঘৰ নং : ১৯৩ বয়স : 25 লিঙ্গ : পুৰুষ	CQG0533299 ফটো উপলব্ধ	105 নাম : প্ৰেম শৰ্মা পিতাৰ নাম: সীতাৰাম শৰ্মা ঘৰ নং : 193 বয়স : 21 লিঙ্গ : পুৰুষ	DAS0108324 ফটো উপলব্ধ
106 নাম : লক্ষ্মী বা স্বামীৰ নাম: পবনকুমাৰ বা ঘৰ নং : ১৯৪ বয়স : 62 লিঙ্গ : মহিলা	CQG1280597 ফটো উপলব্ধ	107 নাম : চন্দন কুমাৰ বা পিতাৰ নাম: পৰন বা ঘৰ নং : ১৯৪ বয়স : 39 লিঙ্গ : পুৰুষ	CQG1280600 ফটো উপলব্ধ	108 নাম : ৰঞ্জন বা পিতাৰ নাম: পবন বা ঘৰ নং : ১৯৪ বয়স : 36 লিঙ্গ : পুৰুষ	CQG1280611 ফটো উপলব্ধ
109 নাম : সঞ্জয় কুমাৰ বা পিতাৰ নাম: পবন কুমাৰ বা ঘৰ নং : ১৯৪ বয়স : 34 লিঙ্গ : পুৰুষ	CQG1280622 ফটো উপলব্ধ	110 নাম : জোন্না বা স্বামীৰ নাম: চঞ্জয় কুমাৰ বা ঘৰ নং : ১৯৪ বয়স : 33 লিঙ্গ : মহিলা	CQG0402214 ফটো উপলব্ধ	111 নাম : বিন্দু বা স্বামীৰ নাম: চন্দন বা ঘৰ নং : ১৯৪ বয়স : 32 লিঙ্গ : মহিলা	CQG1284317 ফটো উপলব্ধ
112 নাম : বন্দনা বা স্বামীৰ নাম: ৰঞ্জন বা ঘৰ নং : 31 বয়স : 31 লিঙ্গ : মহিলা	CQG1284306 ফটো উপলব্ধ	113 নাম : দিস্তী গোৱালা পিতাৰ নাম: অৰূপ গোৱালা ঘৰ নং : 194খ বয়স : 25 লিঙ্গ : মহিলা	CQG0347393 ফটো উপলব্ধ	114 নাম : মনিছা গোৱালা পিতাৰ নাম: অৰূপ গোৱালা ঘৰ নং : ১৯৪খ বয়স : 22 লিঙ্গ : মহিলা	CQG1253210 ফটো উপলব্ধ
115 নাম : অৰূপ গোৱালা পিতাৰ নাম: অনন্দি গোৱালা ঘৰ নং : ১৯৪খ বয়স : 47 লিঙ্গ : পুৰুষ	CQG1280644 ফটো উপলব্ধ	116 নাম : গৌৰীকান্ত বা পিতাৰ নাম: বেদানাথ বা ঘৰ নং : ১৯৮ বয়স : 62 লিঙ্গ : পুৰুষ	CQG1280735 ফটো উপলব্ধ	117 নাম : চঞ্চল বা স্বামীৰ নাম: গৌৰীকান্ত বা ঘৰ নং : ১৯৮ বয়স : 51 লিঙ্গ : মহিলা	CQG1280746 ফটো উপলব্ধ
118 নাম : নবনীত বা পিতাৰ নাম: গৌৰীকান্ত বা ঘৰ নং : ১৯৮ বয়স : 44 লিঙ্গ : পুৰুষ	CQG1280757 ফটো উপলব্ধ	119 নাম : বিনীত বা পিতাৰ নাম: গৌৰীকান্ত বা ঘৰ নং : ১৯৮ বয়স : 37 লিঙ্গ : পুৰুষ	CQG1280768 ফটো উপলব্ধ	120 নাম : লোসন বা স্বামীৰ নাম: নবনীতা বা ঘৰ নং : ১৯৮ বয়স : 37 লিঙ্গ : মহিলা	CQG1280779 ফটো উপলব্ধ



121 নাম : চংগীতা ৰা স্বামীৰ নাম: বিনীত ৰা ঘৰ নং : ১৯৮ বয়স : 35 লিঙ্গ : মহিলা	CQG0214676 ফটো উপলব্ধ	122 নাম : আদিত্য ৰা পিতাৰ নাম: নবনীত ৰা ঘৰ নং : 198 বয়স : 20 লিঙ্গ : পুৰুষ	DAS0010710 ফটো উপলব্ধ	123 নাম : অম্বিকা ৰা পিতাৰ নাম: নবনীত ৰা ঘৰ নং : 198 বয়স : 20 লিঙ্গ : মহিলা	DAS0066241 ফটো উপলব্ধ
124 নাম : কৃষ্ণ খেৰোৱাৰ পিতাৰ নাম: ৰাধেশ্যাম খেৰোৱাৰ ঘৰ নং : ১৯৮ক বয়স : 47 লিঙ্গ : পুৰুষ	CQG1280780 ফটো উপলব্ধ	125 নাম : মামনী তামুলী খেৰুৱাৰ স্বামীৰ নাম: কৃষ্ণ খেৰুৱাৰ ঘৰ নং : ১৯৮ক বয়স : 46 লিঙ্গ : মহিলা	CQG1280815 ফটো উপলব্ধ	126 নাম : ৰামধৰুছ যাদব পিতাৰ নাম: ৰামবলিয়া ঘৰ নং : ২০০ বয়স : 72 লিঙ্গ : পুৰুষ	CQG1280826 ফটো উপলব্ধ
127 নাম : প্ৰহ্লাদ যাদব পিতাৰ নাম: ৰামধৰুছ যাদব ঘৰ নং : ২০০ বয়স : 47 লিঙ্গ : পুৰুষ	CQG1280848 ফটো উপলব্ধ	128 নাম : দ্ৰুপদী যাদব স্বামীৰ নাম: প্ৰহ্লাদ যাদব ঘৰ নং : ২০০ বয়স : 45 লিঙ্গ : মহিলা	CQG1284168 ফটো উপলব্ধ	129 নাম : পিন্টু যাদব পিতাৰ নাম: ৰামধৰুছ যাদব ঘৰ নং : 200 বয়স : 36 লিঙ্গ : পুৰুষ	CQG0174854 ফটো উপলব্ধ
130 নাম : বিটু যাদব পিতাৰ নাম: প্ৰহ্লাদ যাদব ঘৰ নং : ২০০ বয়স : 24 লিঙ্গ : পুৰুষ	CQG0525410 ফটো উপলব্ধ	131 নাম : হিৰা দেৱী স্বামীৰ নাম: নন্দ শৰ্মা ঘৰ নং : 202খ বয়স : 41 লিঙ্গ : মহিলা	CQG0174870 ফটো উপলব্ধ	132 নাম : নৰ্মদা শৰ্মা স্বামীৰ নাম: শশীধৰ শৰ্মা ঘৰ নং : 202খ বয়স : 84 লিঙ্গ : মহিলা	CQG1962026 ফটো উপলব্ধ
133 নাম : নন্দ শৰ্মা পিতাৰ নাম: শশীধৰ শৰ্মা ঘৰ নং : ২০২খ বয়স : 42 লিঙ্গ : পুৰুষ	CQG1280893 ফটো উপলব্ধ	134 নাম : জয়ন্ত শইকীয়া পিতাৰ নাম: দুৰ্গাৰাম শইকীয়া ঘৰ নং : ২০৭ বয়স : 50 লিঙ্গ : পুৰুষ	CQG1280984 ফটো উপলব্ধ	135 নাম : শ্ৰাবনি শইকীয়া স্বামীৰ নাম: জয়ন্ত শইকীয়া ঘৰ নং : ২০৭ বয়স : 45 লিঙ্গ : মহিলা	CQG1280995 ফটো উপলব্ধ
136 নাম : কুহী শইকীয়া পিতাৰ নাম: জয়ন্ত শইকীয়া ঘৰ নং : 207 বয়স : 21 লিঙ্গ : মহিলা	CQG1970581 ফটো উপলব্ধ	137 নাম : চুবল ৰাইচ পিতাৰ নাম: গংড়া ৰাইচ ঘৰ নং : ২১১ বয়স : 54 লিঙ্গ : পুৰুষ	CQG1281012 ফটো উপলব্ধ	138 নাম : সেবিকা চুৰিন স্বামীৰ নাম: চুবুল চুৰিন ঘৰ নং : ২১১ বয়স : 52 লিঙ্গ : মহিলা	CQG1281023 ফটো উপলব্ধ
139 নাম : মণ্টু বৰুৱা পিতাৰ নাম: বদন বৰুৱা ঘৰ নং : ২১৩ বয়স : 60 লিঙ্গ : পুৰুষ	CQG1281078 ফটো উপলব্ধ	#2 140 নাম : নিকুমনি দৰৰা স্বামীৰ নাম: মণ্টু বৰুৱা ঘৰ নং : ২১৩ বয়স : 57 লিঙ্গ : মহিলা	CQG1281089 ফটো উপলব্ধ	141 নাম : মানস প্ৰতিম বৰুৱা পিতাৰ নাম: মণ্টু বৰুৱা ঘৰ নং : ২১৩ বয়স : 28 লিঙ্গ : পুৰুষ	CQG0219535 ফটো উপলব্ধ
142 নাম : সমৰ দত্ত পিতাৰ নাম: চিত্তৰঞ্জন দত্ত ঘৰ নং : ২১৪ বয়স : 62 লিঙ্গ : পুৰুষ	CQG1281090 ফটো উপলব্ধ	143 নাম : চুপ্ৰিয়া দত্ত স্বামীৰ নাম: চমৰ দত্ত ঘৰ নং : ২১৪ বয়স : 49 লিঙ্গ : মহিলা	CQG1281103 ফটো উপলব্ধ	144 নাম : চুচমি দত্ত পিতাৰ নাম: সমৰ দত্ত ঘৰ নং : ২১৪ বয়স : 28 লিঙ্গ : মহিলা	CQG0219709 ফটো উপলব্ধ
145 নাম : চানি দত্ত পিতাৰ নাম: চমৰ দত্ত ঘৰ নং : ২১৪ বয়স : 23 লিঙ্গ : পুৰুষ	CQG0534651 ফটো উপলব্ধ	146 নাম : ৰামনাথ সোনাৰ পিতাৰ নাম: কানাইলাল সোনাৰ ঘৰ নং : ২১৫ বয়স : 55 লিঙ্গ : পুৰুষ	CQG1281125 ফটো উপলব্ধ	147 নাম : স্বপন বৰুৱা পিতাৰ নাম: ৰূহিণি বৰুৱা ঘৰ নং : ২১৬ বয়স : 55 লিঙ্গ : পুৰুষ	CQG1281147 ফটো উপলব্ধ
148 নাম : দেবজনী বৰুৱা স্বামীৰ নাম: স্বপন বৰুৱা ঘৰ নং : ২১৬ বয়স : 54 লিঙ্গ : মহিলা	CQG1281158 ফটো উপলব্ধ	149 নাম : গৌতম বৰুৱা পিতাৰ নাম: স্বপন বৰুৱা ঘৰ নং : ২১৬ বয়স : 36 লিঙ্গ : পুৰুষ	CQG1281170 ফটো উপলব্ধ	150 নাম : জয়ন্তী বৰুৱা স্বামীৰ নাম: গৌতম বৰুৱা ঘৰ নং : ২১৬ বয়স : 29 লিঙ্গ : মহিলা	CQG0357335 ফটো উপলব্ধ



151 নাম : শিৱ বৰাইক পিতাৰ নাম: মংগল বৰাইক ঘৰ নং : ২১৬খ বয়স : 24 লিঙ্গ : পুৰুষ	CQG0538678 ফটো উপলব্ধ	152 নাম : কিচমতে বৰাইক স্বামীৰ নাম: মাকো বৰাইক ঘৰ নং : ২১৬খ বয়স : 67 লিঙ্গ : মহিলা	CQG1281238 ফটো উপলব্ধ	153 নাম : মঙ্গল বৰাইক পিতাৰ নাম: হীৰালাল বৰাইক ঘৰ নং : ২১৬খ বয়স : 47 লিঙ্গ : পুৰুষ	CQG1281216 ফটো উপলব্ধ
154 নাম : অমতা বৰাইক স্বামীৰ নাম: মঙ্গল বৰাইক ঘৰ নং : ২১৬খ বয়স : 43 লিঙ্গ : মহিলা	CQG1281227 ফটো উপলব্ধ	155 নাম : ৰঞ্জিত গৌড় পিতাৰ নাম: বীৰচাঁ গৌড় ঘৰ নং : ২১৬ক বয়স : 42 লিঙ্গ : পুৰুষ	CQG1281181 ফটো উপলব্ধ	156 নাম : বনু গড় স্বামীৰ নাম: ৰঞ্জিত গড় ঘৰ নং : ২১৬ক বয়স : 39 লিঙ্গ : মহিলা	CQG1281192 ফটো উপলব্ধ
157 নাম : দিপক গৌৱালা পিতাৰ নাম: দিলীপ গৌৱালা ঘৰ নং : ২১৭ বয়স : 42 লিঙ্গ : পুৰুষ	CQG1281261 ফটো উপলব্ধ	158 নাম : অঞ্জনা গৌৱালা স্বামীৰ নাম: দিপক গৌৱালা ঘৰ নং : ২১৭ বয়স : 39 লিঙ্গ : মহিলা	CQG1281272 ফটো উপলব্ধ	159 নাম : চন্দ্ৰাৱতী বৰুৱা পিতাৰ নাম: হৰেন সৎনামী ঘৰ নং : ২১৭ বয়স : 34 লিঙ্গ : মহিলা	CQG1281283 ফটো উপলব্ধ
160 নাম : বিজয় বৰুৱা পিতাৰ নাম: তপন বৰুৱা ঘৰ নং : 217 বয়স : 30 লিঙ্গ : পুৰুষ	CQG0343624 ফটো উপলব্ধ	161 নাম : আকাশ গৌৱালা পিতাৰ নাম: কুণাল গৌৱালা ঘৰ নং : ২১৭ বয়স : 29 লিঙ্গ : পুৰুষ	CQG0358036 ফটো উপলব্ধ	162 নাম : জুশনা বাচোৱাৰ স্বামীৰ নাম: গৌকৰন বাচোৱাৰ ঘৰ নং : ২১৭ বয়স : 28 লিঙ্গ : মহিলা	CQG0471045 ফটো উপলব্ধ
163 নাম : চিয়ানবতী বাচোৱাৰ পিতাৰ নাম: মোদী বাচোৱাৰ ঘৰ নং : ২১৭ বয়স : 26 লিঙ্গ : মহিলা	CQG0535427 ফটো উপলব্ধ	164 নাম : অমন গৌৱালা পিতাৰ নাম: কুণাল গৌৱালা ঘৰ নং : ২১৭ বয়স : 25 লিঙ্গ : পুৰুষ	CQG0538538 ফটো উপলব্ধ	165 নাম : চান বৰুৱা পিতাৰ নাম: তপন বৰুৱা ঘৰ নং : 217 বয়স : 21 লিঙ্গ : পুৰুষ	DAS0134395 ফটো উপলব্ধ
166 নাম : হীনা বাচোৱাৰ স্বামীৰ নাম: ওমপ্ৰকাশ বাচোৱাৰ ঘৰ নং : ২১৭ ক বয়স : 30 লিঙ্গ : মহিলা	CQG0366138 ফটো উপলব্ধ	167 নাম : পদ্ম ভক্ত পিতাৰ নাম: ভোগেশ্বৰ ভক্ত ঘৰ নং : 217গ বয়স : 29 লিঙ্গ : পুৰুষ	CQG0347526 ফটো উপলব্ধ	168 নাম : গিতা বৰুৱা স্বামীৰ নাম: বিজয় বৰুৱা ঘৰ নং : 217খ বয়স : 27 লিঙ্গ : মহিলা	CQG0357327 ফটো উপলব্ধ
169 নাম : প্ৰনিতা বাচোৱাৰ স্বামীৰ নাম: বিজয় কৰন বাচোৱাৰ ঘৰ নং : 217ক বয়স : 22 লিঙ্গ : মহিলা	DAS0020917 ফটো উপলব্ধ	170 নাম : তপন বৰুৱা পিতাৰ নাম: বৌহিনী বৰুৱা ঘৰ নং : ২১৭খ বয়স : 62 লিঙ্গ : পুৰুষ	CQG1281330 ফটো উপলব্ধ	171 নাম : জবা বৰুৱা স্বামীৰ নাম: তপন বৰুৱা ঘৰ নং : ২১৭খ বয়স : 57 লিঙ্গ : মহিলা	CQG1281341 ফটো উপলব্ধ
172 নাম : মদি বহোবাৰ পিতাৰ নাম: ভউৰা বহোবাৰ ঘৰ নং : ২১৭ক বয়স : 52 লিঙ্গ : পুৰুষ	CQG1281294 ফটো উপলব্ধ	173 নাম : কৃষ্ণ বক্তা পিতাৰ নাম: ভোগেশ্বৰ বক্তা ঘৰ নং : ২১৭গ বয়স : 47 লিঙ্গ : পুৰুষ	CQG1281363 ফটো উপলব্ধ	174 নাম : আঞ্জু বাচোৱাৰ স্বামীৰ নাম: মদি বাচোৱাৰ ঘৰ নং : ২১৭ক বয়স : 47 লিঙ্গ : মহিলা	CQG1281307 ফটো উপলব্ধ
175 নাম : ৰিতা মুণ্ডা স্বামীৰ নাম: কৃষ্ণা মুণ্ডা ঘৰ নং : ২১৭গ বয়স : 44 লিঙ্গ : মহিলা	CQG1281374 ফটো উপলব্ধ	176 নাম : গৌকৰন বাচোৱাৰ পিতাৰ নাম: মদি বাচোৱাৰ ঘৰ নং : ২১৭ক বয়স : 35 লিঙ্গ : পুৰুষ	CQG1281318 ফটো উপলব্ধ	177 নাম : ওমপ্ৰকুশ বাচোৱাৰ পিতাৰ নাম: শীবা বাচোৱাৰ ডড ঘৰ নং : ২১৭ক বয়স : 34 লিঙ্গ : পুৰুষ	CQG1281329 ফটো উপলব্ধ
178 নাম : কাৰ্তিক তাতি পিতাৰ নাম: বাবুলাল তাতি ঘৰ নং : ২১৮ বয়স : 49 লিঙ্গ : পুৰুষ	CQG1281396 ফটো উপলব্ধ	179 নাম : প্ৰেম তাতি স্বামীৰ নাম: কাৰ্তিক তাতি ঘৰ নং : ২১৮ বয়স : 45 লিঙ্গ : মহিলা	CQG1281409 ফটো উপলব্ধ	180 নাম : মনোজ ভূমিজ পিতাৰ নাম: বিৰেন ভূমিজ ঘৰ নং : ২১৮ বয়স : 52 লিঙ্গ : পুৰুষ	CQG1281410 ফটো উপলব্ধ



181 নাম : মেঘনাথ ভূমিজ পিতাৰ নাম: সহদেৱ ভূমিজ ঘৰ নং : ২১৯ বয়স : 49 লিঙ্গ : পুৰুষ	CQG1281443 ফটো উপলব্ধ	182 নাম : ভাৰতী ভূমিজ স্বামীৰ নাম: মনোজ ভূমিজ ঘৰ নং : ২১৯ বয়স : 47 লিঙ্গ : মহিলা	CQG1281421 ফটো উপলব্ধ	183 নাম : লালমণি ভূমিজ পিতাৰ নাম: বিৰেন ভূমিজ ঘৰ নং : ২১৯ বয়স : 42 লিঙ্গ : মহিলা	CQG1281432 ফটো উপলব্ধ
184 নাম : বিকাশ ভূমিজ পিতাৰ নাম: মনোজ ভূমিজ ঘৰ নং : 219 বয়স : 30 লিঙ্গ : পুৰুষ	CQG0347153 ফটো উপলব্ধ	185 নাম : নিলোৎপল ভূমিজ পিতাৰ নাম: মেঘনাথ ভূমিজ ঘৰ নং : 219 বয়স : 21 লিঙ্গ : পুৰুষ	DAS0109868 ফটো উপলব্ধ	186 নাম : পূজা বৰাইক পিতাৰ নাম: সাজু বৰাইক ঘৰ নং : ২২০ বয়স : 27 লিঙ্গ : মহিলা	CQG0528802 ফটো উপলব্ধ
187 নাম : সাজু বৰাইক পিতাৰ নাম: লীলাকান্ত বৰাইক ঘৰ নং : ২২০ বয়স : 42 লিঙ্গ : পুৰুষ	CQG1281454 ফটো উপলব্ধ	188 নাম : সুন্দৰমনি বৰাইক স্বামীৰ নাম: সাজু বৰাইক ঘৰ নং : ২২০ বয়স : 37 লিঙ্গ : মহিলা	CQG1281465 ফটো উপলব্ধ	189 নাম : বাৰনা মুণ্ডা পিতাৰ নাম: সন্তোষ মুণ্ডা ঘৰ নং : ২২০ বয়স : 62 লিঙ্গ : পুৰুষ	CQG1281476 ফটো উপলব্ধ
190 নাম : বেথা মুণ্ডা স্বামীৰ নাম: বাৰনা মুণ্ডা ঘৰ নং : ২২০ বয়স : 57 লিঙ্গ : মহিলা	CQG1281487 ফটো উপলব্ধ	191 নাম : সন্তোষ মুণ্ডা পিতাৰ নাম: বাৰনা মুণ্ডা ঘৰ নং : ২২০ বয়স : 34 লিঙ্গ : পুৰুষ	CQG1281498 ফটো উপলব্ধ	192 নাম : লৰেন মুণ্ডা পিতাৰ নাম: বীণা মুণ্ডা ঘৰ নং : 220 বয়স : 34 লিঙ্গ : পুৰুষ	CQG0175133 ফটো উপলব্ধ
193 নাম : মেৰী মুন্ডা স্বামীৰ নাম: সন্তোষ মুন্ডা ঘৰ নং : 220 বয়স : 31 লিঙ্গ : মহিলা	CQG0329169 ফটো উপলব্ধ	194 নাম : আগষ্টিন মুণ্ডা পিতাৰ নাম: বাৰী মুন্ডা ঘৰ নং : 220 বয়স : 31 লিঙ্গ : পুৰুষ	CQG0329268 ফটো উপলব্ধ	195 নাম : মনিকা মুণ্ডা পিতাৰ নাম: আগষ্টিন মুন্ডা ঘৰ নং : 220 বয়স : 26 লিঙ্গ : মহিলা	CQG0329821 ফটো উপলব্ধ
196 নাম : অনিমা মুণ্ডা স্বামীৰ নাম: লৰেন মুণ্ডা ঘৰ নং : ২২০ বয়স : 25 লিঙ্গ : মহিলা	CQG0528760 ফটো উপলব্ধ	197 নাম : গৌৰব মণ্ডল পিতাৰ নাম: সুভাষ মণ্ডল ঘৰ নং : 220 বয়স : 23 লিঙ্গ : পুৰুষ	DAS0020875 ফটো উপলব্ধ	198 নাম : ফুলমনি মুণ্ডা স্বামীৰ নাম: ফ্ৰানচিৎ মুণ্ডা ঘৰ নং : ২২৩ বয়স : 67 লিঙ্গ : মহিলা	CQG1281501 ফটো উপলব্ধ
199 নাম : বাজেন মুণ্ডা পিতাৰ নাম: ফ্ৰানচিৎ মুণ্ডা ঘৰ নং : ২২৩ বয়স : 52 লিঙ্গ : পুৰুষ	CQG1281512 ফটো উপলব্ধ	200 নাম : রমলা মুণ্ডা স্বামীৰ নাম: বাজেন মুণ্ডা ঘৰ নং : ২২৩ বয়স : 47 লিঙ্গ : মহিলা	CQG1281523 ফটো উপলব্ধ	201 নাম : পৰমচিলা মুন্ডা পিতাৰ নাম: বফেক মুন্ডা ঘৰ নং : ২২৩ বয়স : 30 লিঙ্গ : মহিলা	CQG1284135 ফটো উপলব্ধ
202 নাম : জেউতি মুণ্ডা পিতাৰ নাম: বাজেন মুণ্ডা ঘৰ নং : ২২৩ বয়স : 26 লিঙ্গ : মহিলা	CQG0358598 ফটো উপলব্ধ	203 নাম : জন বুড় পিতাৰ নাম: বাজেন বুড় ঘৰ নং : ২২৩ বয়স : 23 লিঙ্গ : পুৰুষ	CQG0536490 ফটো উপলব্ধ	204 নাম : ফিলিপ মুণ্ডা পিতাৰ নাম: ফ্ৰানচিৎ মুণ্ডা ঘৰ নং : ২২৪ বয়স : 62 লিঙ্গ : পুৰুষ	CQG1281534 ফটো উপলব্ধ
205 নাম : শীমল মুন্ডা পিতাৰ নাম: ফিলিপ মুন্ডা ঘৰ নং : ২২৪ বয়স : 35 লিঙ্গ : পুৰুষ	CQG1281556 ফটো উপলব্ধ	206 নাম : মাল মুন্ডা পিতাৰ নাম: ফিলিপ মুন্ডা ঘৰ নং : ২২৪ বয়স : 35 লিঙ্গ : পুৰুষ	CQG1281567 ফটো উপলব্ধ	207 নাম : পাতৰাছ মুণ্ডা পিতাৰ নাম: ফিলিপ মুণ্ডা ঘৰ নং : 224 বয়স : 23 লিঙ্গ : পুৰুষ	DAS0066217 ফটো উপলব্ধ
208 নাম : বেবতী মুণ্ডা স্বামীৰ নাম: জয়ৰাম জয়ৰাম মুণ্ডা ঘৰ নং : ২২৫ বয়স : 47 লিঙ্গ : মহিলা	CQG1281578 ফটো উপলব্ধ	209 নাম : বদন ওৰাং পিতাৰ নাম: নাগ ওৰাং ঘৰ নং : ২২৭ বয়স : 50 লিঙ্গ : পুৰুষ	CQG1281589 ফটো উপলব্ধ	210 নাম : বগা ওৰাং পিতাৰ নাম: নাগ ওৰাং ঘৰ নং : ২২৭ বয়স : 37 লিঙ্গ : পুৰুষ	CQG1281614 ফটো উপলব্ধ



211	CQG1281625	ফটো উপলব্ধ	212	CQG0543983	ফটো উপলব্ধ	213	CQG0329771	ফটো উপলব্ধ
নাম : সীতা বৰাইক স্বামীৰ নাম : শংকৰ বৰাইক ঘৰ নং : ২২৭ বয়স : 37 লিঙ্গ : মহিলা			নাম : ভাৰতী ওৰাং স্বামীৰ নাম : বগা ওৰাং ঘৰ নং : ২২৭ বয়স : 35 লিঙ্গ : মহিলা			নাম : প্ৰিয়ংকা ওৰাং স্বামীৰ নাম : অক্ষয় ওৰাং ঘৰ নং : 227 বয়স : 28 লিঙ্গ : মহিলা		
214	CQG0347666	ফটো উপলব্ধ	215	CQG0175125	ফটো উপলব্ধ	216	CQG0329219	ফটো উপলব্ধ
নাম : সৰপ ওৰাং পিতাৰ নাম : বদন ওৰাং ঘৰ নং : 227 বয়স : 25 লিঙ্গ : পুৰুষ			নাম : চিৰিচৰন বাচোৱাৰ পিতাৰ নাম : সুফল বাচোৱাৰ ঘৰ নং : 229 বয়স : 45 লিঙ্গ : পুৰুষ			নাম : অক্ষয় ওৰাং পিতাৰ নাম : বদন ওৰাং ঘৰ নং : 229 বয়স : 28 লিঙ্গ : পুৰুষ		
217	DAS0133959	ফটো উপলব্ধ	218	CQG0536888	ফটো উপলব্ধ	219	CQG0347328	ফটো উপলব্ধ
নাম : অঞ্জলী কমাৰ পিতাৰ নাম : অজিত কমাৰ ঘৰ নং : 229 বয়স : 19 লিঙ্গ : মহিলা			নাম : পূজা কামাৰ পিতাৰ নাম : অজিত কমাৰ ঘৰ নং : ২২৯ গ বয়স : 25 লিঙ্গ : মহিলা			নাম : সন্তোষ কামাৰ পিতাৰ নাম : অজিত কমাৰ ঘৰ নং : 229 বয়স : 26 লিঙ্গ : পুৰুষ		
220	CQG1281636	ফটো উপলব্ধ	221	CQG1281669	ফটো উপলব্ধ	222	CQG1281681	ফটো উপলব্ধ
নাম : তেজীয়া বহোৱাৰ স্বামীৰ নাম : সুফল বহোৱাৰ ঘৰ নং : ২২৯ক বয়স : 57 লিঙ্গ : মহিলা			নাম : অজিত কামাৰ পিতাৰ নাম : দুৰ্গা কামাৰ ঘৰ নং : ২২৯গ বয়স : 47 লিঙ্গ : পুৰুষ			নাম : হৰিমহন ওৰাং পিতাৰ নাম : মানু ওৰাং ঘৰ নং : ২২৯ঘ বয়স : 47 লিঙ্গ : পুৰুষ		
223	CQG1281670	ফটো উপলব্ধ	224	CQG1281692	ফটো উপলব্ধ	225	CQG1281658	ফটো উপলব্ধ
নাম : দীপা কামাৰ স্বামীৰ নাম : অজিত কামাৰ ঘৰ নং : ২২৯গ বয়স : 42 লিঙ্গ : মহিলা			নাম : বাংলামনি ওৰাং স্বামীৰ নাম : হৰিমোহন ওৰাং ঘৰ নং : ২২৯ঘ বয়স : 42 লিঙ্গ : মহিলা			নাম : ববিতা কৰ্মকাৰ স্বামীৰ নাম : বলভৰ কৰ্মকাৰ ঘৰ নং : ২২৯খ বয়স : 41 লিঙ্গ : মহিলা		
226	CQG1274642	ফটো উপলব্ধ	227	CQG1281705	ফটো উপলব্ধ	228	CQG1281716	ফটো উপলব্ধ
নাম : তাৰামতি বাচোৱাৰ পিতাৰ নাম : সুফল বাচোৱাৰ ঘৰ নং : ২২৯ক বয়স : 36 লিঙ্গ : মহিলা			নাম : বিক্ৰম মাৰি পিতাৰ নাম : ৰঘু মাৰি ঘৰ নং : ২৩০ বয়স : 62 লিঙ্গ : পুৰুষ			নাম : মীনা মাৰি স্বামীৰ নাম : বিক্ৰম মাৰি ঘৰ নং : ২৩০ বয়স : 57 লিঙ্গ : মহিলা		
229	CQG0223545	ফটো উপলব্ধ	230	CQG0223578	ফটো উপলব্ধ	231	CQG0223586	ফটো উপলব্ধ
নাম : মায়া মাৰি পিতাৰ নাম : বিক্ৰম মাৰি ঘৰ নং : ২৩০ বয়স : 37 লিঙ্গ : মহিলা			নাম : আসিশ মাৰি পিতাৰ নাম : বিক্ৰম মাৰি ঘৰ নং : ২৩০ বয়স : 34 লিঙ্গ : পুৰুষ			নাম : ৰঘুমাৰ মাৰি পিতাৰ নাম : বিক্ৰম মাৰি ঘৰ নং : ২৩০ বয়স : 31 লিঙ্গ : পুৰুষ		
232	CQG0061556	ফটো উপলব্ধ	233	CQG1281749	ফটো উপলব্ধ	234	CQG1281750	ফটো উপলব্ধ
নাম : প্ৰহ্লাদ পড়ৰী পিতাৰ নাম : বৰৈ পৰি ঘৰ নং : ২৩৬ বয়স : 54 লিঙ্গ : পুৰুষ			নাম : হৰিপ্ৰসাদ পৰি পিতাৰ নাম : ভৰৈ পৰি ঘৰ নং : ২৩৬ বয়স : 42 লিঙ্গ : পুৰুষ			নাম : ৰাজেন্দ্ৰ পৰি পিতাৰ নাম : ভৰৈ পৰি ঘৰ নং : ২৩৬ বয়স : 39 লিঙ্গ : পুৰুষ		
235	CQG0061648	ফটো উপলব্ধ	236	CQG1961994	ফটো উপলব্ধ	237	CQG1961986	ফটো উপলব্ধ
নাম : জুতী বাহোৱাৰ পিতাৰ নাম : হৰিপ্ৰসাদ পড়ৰী ঘৰ নং : ২৩৬ বয়স : 36 লিঙ্গ : মহিলা			নাম : ভুটকি বাচোৱাৰ পিতাৰ নাম : প্ৰহ্লাদ বাচোৱাৰ ঘৰ নং : 236 বয়স : 26 লিঙ্গ : মহিলা			নাম : পূজা দেৱী স্বামীৰ নাম : হেমন্ত শৰ্মা ঘৰ নং : 236 বয়স : 25 লিঙ্গ : মহিলা		
238	CQG1281761	ফটো উপলব্ধ	239	CQG1281772	ফটো উপলব্ধ	240	CQG1281783	ফটো উপলব্ধ
নাম : প্ৰকাশ ৰাজ পিতাৰ নাম : আদিত ৰাজ ঘৰ নং : ২৩৬ক বয়স : 40 লিঙ্গ : পুৰুষ			নাম : পূজা বাহোৱাৰ স্বামীৰ নাম : প্ৰকাশ বাহোৱাৰ ঘৰ নং : ২৩৬ক বয়স : 37 লিঙ্গ : মহিলা			নাম : নিভা তাতী স্বামীৰ নাম : সুখদাস তাতী ঘৰ নং : ২৩৮ বয়স : 52 লিঙ্গ : মহিলা		



241 নাম : অমোছ তাঁতী পিতাৰ নাম: চুকদাস তাতি ঘৰ নং : ২৩৮ বয়স : 35 লিঙ্গ : পুৰুষ	CQG1284328 ফটো উপলব্ধ	242 নাম : পানমতি তাঁতী স্বামীৰ নাম: শ্যামসুন্দৰ তাতি ঘৰ নং : ২৩৯ বয়স : 48 লিঙ্গ : মহিলা	CQG1281794 ফটো উপলব্ধ	243 নাম : চমাৰি তাঁতী পিতাৰ নাম: ধনসিং তাতি ঘৰ নং : ২৩৯ বয়স : 38 লিঙ্গ : মহিলা	CQG1281807 ফটো উপলব্ধ
244 নাম : অৰফা তাঁতী পিতাৰ নাম: শ্যামসুন্দৰ তাঁতী ঘৰ নং : 239 বয়স : 22 লিঙ্গ : মহিলা	DAS0020859 ফটো উপলব্ধ	245 নাম : আচাফ তাঁতি মাতৃৰ নাম: পানমতি তাঁতি ঘৰ নং : 239 বয়স : 21 লিঙ্গ : পুৰুষ	DAS0133934 ফটো উপলব্ধ	246 নাম : মঞ্জলা তাঁতী স্বামীৰ নাম: বাদল তাতি ঘৰ নং : ২৪১ বয়স : 77 লিঙ্গ : মহিলা	CQG1281818 ফটো উপলব্ধ
247 নাম : শান্তি তাঁতী স্বামীৰ নাম: মঙ্গল তাতি ঘৰ নং : 59 বয়স : 59 লিঙ্গ : মহিলা	CQG1281829 ফটো উপলব্ধ	248 নাম : ৰাজেশ তাঁতী পিতাৰ নাম: বাদল তাঁতী ঘৰ নং : ২৪১ বয়স : 44 লিঙ্গ : পুৰুষ	CQG1281830 ফটো উপলব্ধ	249 নাম : মিনাথী তাঁতি পিতাৰ নাম: বাদল তাঁতী ঘৰ নং : ২৪১ বয়স : 41 লিঙ্গ : মহিলা	CQG1281852 ফটো উপলব্ধ
250 নাম : সুভদ্রা তাঁতী স্বামীৰ নাম: ৰাজেশ তাঁতী ঘৰ নং : ২৪১ বয়স : 39 লিঙ্গ : মহিলা	CQG1281841 ফটো উপলব্ধ	251 নাম : চুমিত তাঁতি পিতাৰ নাম: চনিচৰ তাঁতি ঘৰ নং : 241 বয়স : 31 লিঙ্গ : পুৰুষ	CQG0174920 ফটো উপলব্ধ	252 নাম : আলবিনা তাঁতি পিতাৰ নাম: ৰাজেশ তাঁতি ঘৰ নং : ২৪১ বয়স : 25 লিঙ্গ : মহিলা	CQG0543868 ফটো উপলব্ধ
253 নাম : ৰাজমনি বহোবাৰ স্বামীৰ নাম: ব্ৰহ্মচৰ বহোবাৰ ঘৰ নং : ২৪২ বয়স : 67 লিঙ্গ : মহিলা	CQG1281863 ফটো উপলব্ধ	254 নাম : নিৰজ বহোবাৰ পিতাৰ নাম: ব্ৰহ্মচৰ বহোবাৰ ঘৰ নং : ২৪২ বয়স : 35 লিঙ্গ : পুৰুষ	CQG1281874 ফটো উপলব্ধ	255 নাম : চিবানী বাচোৱাৰ পিতাৰ নাম: প্ৰেম বাচোৱাৰ ঘৰ নং : ২৪২ বয়স : 23 লিঙ্গ : মহিলা	CQG0537902 ফটো উপলব্ধ
256 নাম : ৰামৰাজ বাচোৱাৰ পিতাৰ নাম: বাকচৰ বাচোৱাৰ ঘৰ নং : ২৪২ক বয়স : 42 লিঙ্গ : পুৰুষ	CQG1281896 ফটো উপলব্ধ	257 নাম : গোপাল তাতি পিতাৰ নাম: ধনসিং তাতি ঘৰ নং : ২৪৩ বয়স : 62 লিঙ্গ : পুৰুষ	CQG1281910 ফটো উপলব্ধ	258 নাম : সুনিতা তাতি স্বামীৰ নাম: দীপক তাতি ঘৰ নং : ২৪৩ বয়স : 39 লিঙ্গ : মহিলা	CQG1281932 ফটো উপলব্ধ
259 নাম : চাৰিতা তাঁতী পিতাৰ নাম: গোলাপ তাঁতী ঘৰ নং : ২৪৩ বয়স : 38 লিঙ্গ : মহিলা	CQG1284077 ফটো উপলব্ধ	260 নাম : জন তাতি পিতাৰ নাম: গোলাপ তাতি ঘৰ নং : 243 বয়স : 30 লিঙ্গ : পুৰুষ	CQG0347435 ফটো উপলব্ধ	261 নাম : আশীষ কুমাৰ নাগ পিতাৰ নাম: সুৰেন নাগ ঘৰ নং : ২৪৩ক বয়স : 24 লিঙ্গ : পুৰুষ	CQG0584375 ফটো উপলব্ধ
262 নাম : আলিচা নাগ পিতাৰ নাম: চুৰেন নাগ ঘৰ নং : 243ক বয়স : 22 লিঙ্গ : মহিলা	CQG1962018 ফটো উপলব্ধ	263 নাম : মেৰী নাগ স্বামীৰ নাম: সুৰেন নাগ ঘৰ নং : ২৪৩ক বয়স : 43 লিঙ্গ : মহিলা	CQG1281954 ফটো উপলব্ধ	264 নাম : কল্পনা তাঁতী স্বামীৰ নাম: প্ৰকাশ তাঁতী ঘৰ নং : ২৪৪ বয়স : 47 লিঙ্গ : মহিলা	CQG1281965 ফটো উপলব্ধ
265 নাম : প্ৰমিলা তাঁতি পিতাৰ নাম: প্ৰকাশ তাঁতি ঘৰ নং : ২৪৪ বয়স : 32 লিঙ্গ : মহিলা	CQG0583849 ফটো উপলব্ধ	266 নাম : পবিত্ৰ তাঁতি পিতাৰ নাম: প্ৰকাশ তাঁতি ঘৰ নং : 244 বয়স : 31 লিঙ্গ : পুৰুষ	CQG0175000 ফটো উপলব্ধ	267 নাম : পিতৰ তাঁতি পিতাৰ নাম: প্ৰকাশ তাঁতি ঘৰ নং : 244 বয়স : 28 লিঙ্গ : পুৰুষ	CQG0175034 ফটো উপলব্ধ
268 নাম : পঞ্চমী তাঁতি পিতাৰ নাম: প্ৰকাশ তাঁতি ঘৰ নং : ২৪৪ বয়স : 28 লিঙ্গ : মহিলা	CQG0550723 ফটো উপলব্ধ	269 নাম : যোচেব তাঁতি পিতাৰ নাম: প্ৰকাশ তাঁতি ঘৰ নং : ২৪৪ বয়স : 26 লিঙ্গ : পুৰুষ	CQG0550715 ফটো উপলব্ধ	270 নাম : পূজা তাঁতি স্বামীৰ নাম: পিতৰ তাঁতি ঘৰ নং : ২৪৪ বয়স : 25 লিঙ্গ : মহিলা	CQG0550673 ফটো উপলব্ধ



271 নাম : পখিলা তাঁতি পিতাৰ নাম: প্রকাশ তাঁতি ঘৰ নং : ২৪৪ বয়স : 23 লিঙ্গ : মহিলা	CQG0550665 ফটো উপলব্ধ	272 নাম : লক্ষী নায়ক পিতাৰ নাম: অশোক নায়ক ঘৰ নং : ২৪৫ বয়স : 62 লিঙ্গ : পুৰুষ	CQG1281976 ফটো উপলব্ধ	273 নাম : বিশ্বজিৎ তাঁতি পিতাৰ নাম: বেনাৰ্জী তাঁতি ঘৰ নং : 245 বয়স : 22 লিঙ্গ : পুৰুষ	DAS0133876 ফটো উপলব্ধ
274 নাম : বনৰাজী তাঁতি পিতাৰ নাম: সভানাথ তাঁতি ঘৰ নং : ২৪৫ক বয়স : 39 লিঙ্গ : পুৰুষ	CQG1282004 ফটো উপলব্ধ	275 নাম : শশী তাঁতি স্বামীৰ নাম: বেনাৰ্জী তাঁতি ঘৰ নং : ২৪৫ক বয়স : 37 লিঙ্গ : মহিলা	CQG1282015 ফটো উপলব্ধ	276 নাম : নিৰন তাঁতি পিতাৰ নাম: চনিয়া তাতি ঘৰ নং : ২৪৬ বয়স : 62 লিঙ্গ : পুৰুষ	CQG1282026 ফটো উপলব্ধ
277 নাম : লিলা তাঁতি স্বামীৰ নাম: নিৰন তাতি ঘৰ নং : ২৪৬ বয়স : 57 লিঙ্গ : মহিলা	CQG1282037 ফটো উপলব্ধ	278 নাম : ৰীতা তাঁতি গোৱালা পিতাৰ নাম: অৰূপ গোৱালা ঘৰ নং : ২৪৬ বয়স : 40 লিঙ্গ : মহিলা	CQG1282059 ফটো উপলব্ধ	279 নাম : নহু তাতি পিতাৰ নাম: নিৰন তাতি ঘৰ নং : 246 বয়স : 33 লিঙ্গ : পুৰুষ	CQG0347468 ফটো উপলব্ধ
280 নাম : সোমনাথ তাঁতি পিতাৰ নাম: চনিয়া তাতি ঘৰ নং : ২৪৭ বয়স : 67 লিঙ্গ : পুৰুষ	CQG1282071 ফটো উপলব্ধ	281 নাম : জয়মতী তাঁতি স্বামীৰ নাম: সোমনাথ তাতি ঘৰ নং : ২৪৭ বয়স : 63 লিঙ্গ : মহিলা	CQG1282082 ফটো উপলব্ধ	282 নাম : উচামনি তাঁতি পিতাৰ নাম: সোমনাথ তাঁতি ঘৰ নং : ২৪৭ বয়স : 41 লিঙ্গ : মহিলা	CQG0226787 ফটো উপলব্ধ
283 নাম : বাসন্তী তাঁতি পিতাৰ নাম: সোমনাথ তাঁতি ঘৰ নং : ২৪৭ বয়স : 39 লিঙ্গ : মহিলা	CQG0226795 ফটো উপলব্ধ	284 নাম : নিৰাজী তাতি পিতাৰ নাম: সোদনাথ তাতি ঘৰ নং : ২৪৭ বয়স : 35 লিঙ্গ : মহিলা	CQG1284099 ফটো উপলব্ধ	285 নাম : প্ৰেমজিত তাঁতি পিতাৰ নাম: চোমনাথ তাঁতি ঘৰ নং : ২৪৭ বয়স : 34 লিঙ্গ : পুৰুষ	CQG0226829 ফটো উপলব্ধ
286 নাম : ৰেখা তাঁতি স্বামীৰ নাম: প্ৰেমজিত তাঁতি ঘৰ নং : ২৪৭ বয়স : 33 লিঙ্গ : মহিলা	CQG0226845 ফটো উপলব্ধ	287 নাম : সুনীল কৰ্মকাৰ পিতাৰ নাম: মানিক কৰ্মকাৰ ঘৰ নং : ২৪৮ বয়স : 43 লিঙ্গ : পুৰুষ	CQG1282151 ফটো উপলব্ধ	288 নাম : তনু কৰ্মকাৰ স্বামীৰ নাম: অনিল কৰ্মকাৰ ঘৰ নং : ২৪৮ বয়স : 42 লিঙ্গ : মহিলা	CQG1282140 ফটো উপলব্ধ
289 নাম : হৰি বাচোৰাৰ পিতাৰ নাম: গোপী বাচোৰাৰ ঘৰ নং : ২৪৮ বয়স : 38 লিঙ্গ : পুৰুষ	CQG1282184 ফটো উপলব্ধ	290 নাম : দেবয়ানী কৰ্মকাৰ পিতাৰ নাম: মানিক কৰ্মকাৰ ঘৰ নং : ২৪৮ বয়স : 36 লিঙ্গ : পুৰুষ	CQG1282173 ফটো উপলব্ধ	291 নাম : অসিলা কৰ্মকাৰ স্বামীৰ নাম: সুনীল কৰ্মকাৰ ঘৰ নং : ২৪৮ বয়স : 35 লিঙ্গ : মহিলা	CQG1282162 ফটো উপলব্ধ
292 নাম : নেইনা বাচোৰাৰ স্বামীৰ নাম: হৰি বাচোৰাৰ ঘৰ নং : ২৪৮ বয়স : 34 লিঙ্গ : মহিলা	CQG0470302 ফটো উপলব্ধ	293 নাম : আগনু কৰ্মকাৰ পিতাৰ নাম: লক্ষন কৰ্মকাৰ ঘৰ নং : ২৪৯ বয়স : 67 লিঙ্গ : পুৰুষ	CQG1282195 ফটো উপলব্ধ	294 নাম : গৌৰী কৰ্মকাৰ স্বামীৰ নাম: আগনু কৰ্মকাৰ ঘৰ নং : ২৪৯ বয়স : 62 লিঙ্গ : মহিলা	CQG1282208 ফটো উপলব্ধ
295 নাম : ৰাজা কৰ্মকাৰ পিতাৰ নাম: আগনু কৰ্মকাৰ ঘৰ নং : ২৪৯ বয়স : 29 লিঙ্গ : পুৰুষ	CQG0415513 ফটো উপলব্ধ	296 নাম : নেহা কামাৰ স্বামীৰ নাম: অনিল কামাৰ ঘৰ নং : 249 বয়স : 27 লিঙ্গ : মহিলা	DAS0041939 ফটো উপলব্ধ	297 নাম : গনেশ কৰ্মকাৰ পিতাৰ নাম: লক্ষন কৰ্মকাৰ ঘৰ নং : ২৫০ বয়স : 57 লিঙ্গ : পুৰুষ	CQG1282220 ফটো উপলব্ধ
298 নাম : ৰিতা কৰ্মকাৰ স্বামীৰ নাম: গনেশ কৰ্মকাৰ ঘৰ নং : ২৫০ বয়স : 52 লিঙ্গ : মহিলা	CQG1282231 ফটো উপলব্ধ	299 নাম : ৰিকি কৰ্মকাৰ পিতাৰ নাম: লক্ষন কৰ্মকাৰ ঘৰ নং : ২৫০ বয়স : 51 লিঙ্গ : পুৰুষ	CQG1282242 ফটো উপলব্ধ	300 নাম : পৰ্ণশ কৰ্মকাৰ পিতাৰ নাম: গনেশ কৰ্মকাৰ ঘৰ নং : ২৫০ বয়স : 30 লিঙ্গ : পুৰুষ	CQG0065607 ফটো উপলব্ধ



301 নাম : জয়ন্তী কামাৰ পিতাৰ নাম: গনেশ কামাৰ ঘৰ নং : 250 বয়স : 24 লিঙ্গ : মহিলা	DAS0020990 ফটো উপলব্ধ	302 নাম : জয় কামাৰ পিতাৰ নাম: গনেশ কৰ্মকাৰ ঘৰ নং : 250 বয়স : 22 লিঙ্গ : পুৰুষ	DAS0026427 ফটো উপলব্ধ	303 নাম : হেমন্তী কামাৰ পিতাৰ নাম: গনেশ কামাৰ ঘৰ নং : 250 বয়স : 21 লিঙ্গ : মহিলা	DAS0020834 ফটো উপলব্ধ
304 নাম : সোমেশ্বৰ কমাৰ পিতাৰ নাম: লক্ষন কমাৰ ঘৰ নং : 251 বয়স : 52 লিঙ্গ : পুৰুষ	CQG1282253 ফটো উপলব্ধ	305 নাম : ৰঘু কৰ্মকাৰ পিতাৰ নাম: সোমেশ্বৰ কৰ্মকাৰ ঘৰ নং : 251 বয়স : 31 লিঙ্গ : পুৰুষ	CQG0329706 ফটো উপলব্ধ	306 নাম : জুন তাঁতি স্বামীৰ নাম: চুমিত তাঁতি ঘৰ নং : 251 বয়স : 29 লিঙ্গ : মহিলা	CQG0174995 ফটো উপলব্ধ
307 নাম : মণিকা কামাৰ পিতাৰ নাম: কুমেশ্বৰ কামাৰ ঘৰ নং : 251 বয়স : 25 লিঙ্গ : মহিলা	CQG0536086 ফটো উপলব্ধ	308 নাম : ৰাজেশ কৰ্মকাৰ পিতাৰ নাম: লক্ষন কৰ্মকাৰ ঘৰ নং : 252 বয়স : 59 লিঙ্গ : পুৰুষ	CQG1282286 ফটো উপলব্ধ	309 নাম : জমুনা কমাৰ স্বামীৰ নাম: ৰাজেশ কমাৰ ঘৰ নং : 252 বয়স : 57 লিঙ্গ : মহিলা	CQG1282275 ফটো উপলব্ধ
310 নাম : কপিলা কামাৰ স্বামীৰ নাম: ৰাজেশ কামাৰ ঘৰ নং : 252 বয়স : 34 লিঙ্গ : মহিলা	CQG0543991 ফটো উপলব্ধ	311 নাম : ৰূপেশ কৰ্মকাৰ পিতাৰ নাম: ৰাজেশ কৰ্মকাৰ ঘৰ নং : 252 বয়স : 27 লিঙ্গ : পুৰুষ	CQG0228478 ফটো উপলব্ধ	312 নাম : সঞ্জীপ কৰ্মকাৰ পিতাৰ নাম: ৰাজেশ কৰ্মকাৰ ঘৰ নং : 252 বয়স : 27 লিঙ্গ : পুৰুষ	CQG0487470 ফটো উপলব্ধ
313 নাম : দিপালী কৰ্মকাৰ স্বামীৰ নাম: ৰূপেশ কৰ্মকাৰ ঘৰ নং : 252 বয়স : 25 লিঙ্গ : মহিলা	CQG1977172 ফটো উপলব্ধ	314 নাম : সুসীতা কৰ্মকাৰ স্বামীৰ নাম: সঞ্জীপ কৰ্মকাৰ ঘৰ নং : 252 বয়স : 23 লিঙ্গ : মহিলা	CQG1172402 ফটো উপলব্ধ	315 নাম : প্ৰিয়ংকা কৰ্মকাৰ পিতাৰ নাম: ৰাজেশ কৰ্মকাৰ ঘৰ নং : 252 বয়স : 22 লিঙ্গ : মহিলা	DAS0028027 ফটো উপলব্ধ
316 নাম : উমেশ বাচোৱাৰ পিতাৰ নাম: চাৰাজু বাচোৱাৰ ঘৰ নং : 258ক বয়স : 47 লিঙ্গ : পুৰুষ	CQG1282300 ফটো উপলব্ধ	317 নাম : নিজৰা বাচোৱাৰ স্বামীৰ নাম: উমেশ বাচোৱাৰ ঘৰ নং : 258ক বয়স : 42 লিঙ্গ : মহিলা	CQG1282311 ফটো উপলব্ধ	318 নাম : বানৰাচী বহোৱাৰ স্বামীৰ নাম: জিমু বহোৱাৰ ঘৰ নং : 255 বয়স : 77 লিঙ্গ : মহিলা	CQG1282322 ফটো উপলব্ধ
319 নাম : গংগাৰাম বহোৱাৰ পিতাৰ নাম: জিমু বহোৱাৰ ঘৰ নং : 255 বয়স : 39 লিঙ্গ : পুৰুষ	CQG1282333 ফটো উপলব্ধ	320 নাম : বুদ্ধেশ্বৰ বাচোৱাৰ স্বামীৰ নাম: গংগাৰাম বাচোৱাৰ ঘৰ নং : 255 বয়স : 37 লিঙ্গ : মহিলা	CQG1282344 ফটো উপলব্ধ	321 নাম : তুলসি বাচোৱাৰ পিতাৰ নাম: ভদ্ৰ বাচোৱাৰ ঘৰ নং : 255 বয়স : 36 লিঙ্গ : পুৰুষ	CQG1284362 ফটো উপলব্ধ
322 নাম : মহাদেব বহোৱাৰ মাতৃৰ নাম: বানৰাচী বহোৱাৰ ঘৰ নং : 255 বয়স : 34 লিঙ্গ : পুৰুষ	CQG0066746 ফটো উপলব্ধ	323 নাম : টুচমনি বাচোৱাৰ স্বামীৰ নাম: ৰাতিৰাম বাচোৱাৰ ঘৰ নং : 256 বয়স : 62 লিঙ্গ : মহিলা	CQG1282355 ফটো উপলব্ধ	324 নাম : গংগাৰাম বাচোৱাৰ পিতাৰ নাম: ৰাতিৰাম বাচোৱাৰ ঘৰ নং : 256 বয়স : 49 লিঙ্গ : পুৰুষ	CQG1282366 ফটো উপলব্ধ
325 নাম : মায়ী বাচোৱাৰ স্বামীৰ নাম: গংগাৰাম বাচোৱাৰ ঘৰ নং : 256 বয়স : 45 লিঙ্গ : মহিলা	CQG1282377 ফটো উপলব্ধ	326 নাম : ৰচনি বাচোৱাৰ স্বামীৰ নাম: শিবম চৰকাৰ ঘৰ নং : 256 বয়স : 29 লিঙ্গ : মহিলা	CQG1165836 ফটো উপলব্ধ	327 নাম : চন্দ্ৰাবতী বাচোৱাৰ পিতাৰ নাম: জিমু বাচোৱাৰ ঘৰ নং : 259 বয়স : 37 লিঙ্গ : মহিলা	CQG1278746 ফটো উপলব্ধ
328 নাম : চমৰ বাচোৱাৰ পিতাৰ নাম: লচমন বাচোৱাৰ ঘৰ নং : 257 বয়স : 36 লিঙ্গ : পুৰুষ	CQG1278484 ফটো উপলব্ধ	329 নাম : ৰাইমনি বাচোৱাৰ স্বামীৰ নাম: জগত বাচোৱাৰ ঘৰ নং : 258 বয়স : 59 লিঙ্গ : মহিলা	CQG1282399 ফটো উপলব্ধ	330 নাম : কলৌ টি বাচোৱাৰ স্বামীৰ নাম: ৰাজু বাচোৱাৰ ঘৰ নং : 258 বয়স : 37 লিঙ্গ : মহিলা	CQG1282413 ফটো উপলব্ধ



331	CQG0067389	ফটো উপলব্ধ	নাম : দগনিয়া বাচোৱাৰ স্বামীৰ নাম: গনেশ বাচোৱাৰ ঘৰ নং : ২৫৮ বয়স : 34 লিঙ্গ : মহিলা	332	CQG0325951	ফটো উপলব্ধ	নাম : গানেশ কৰচুৱা পিতাৰ নাম: জগত কৰচুৱা ঘৰ নং : 258 বয়স : 34 লিঙ্গ : পুৰুষ	333	CQG1282424	ফটো উপলব্ধ	নাম : নৰেন বাচোৱাৰ পিতাৰ নাম: জগত বাচোৱাৰ ঘৰ নং : ২৫৮ বয়স : 34 লিঙ্গ : পুৰুষ
334	CQG0357368	ফটো উপলব্ধ	নাম : ইন্দৰা কৰুৱা স্বামীৰ নাম: সুনীল কৰুৱা ঘৰ নং : ২৫৮ বয়স : 32 লিঙ্গ : মহিলা	335	CQG0067439	ফটো উপলব্ধ	নাম : পাৰ্বতী বাছোৱাৰ স্বামীৰ নাম: নৰেন বাছোৱাৰ ঘৰ নং : ২৫৮ বয়স : 32 লিঙ্গ : মহিলা	336	CQG0067496	ফটো উপলব্ধ	নাম : চুনিল বাচোৱাৰ পিতাৰ নাম: জগত বাচোৱাৰ ঘৰ নং : ২৫৮ বয়স : 31 লিঙ্গ : পুৰুষ
337	CQG1282457	ফটো উপলব্ধ	নাম : ধীৰজ বাচোৱাৰ পিতাৰ নাম: ৰঘুনাথ বাচোৱাৰ ঘৰ নং : ২৫৯ বয়স : 52 লিঙ্গ : পুৰুষ	338	CQG1282468	ফটো উপলব্ধ	নাম : সন্ধ্যা বাচোৱাৰ স্বামীৰ নাম: ধীৰজ বাচোৱাৰ ঘৰ নং : ২৫৯ বয়স : 46 লিঙ্গ : মহিলা	339	CQG0550640	ফটো উপলব্ধ	নাম : সবিতা বাচোৱাৰ পিতাৰ নাম: ধীৰজ বাচোৱাৰ ঘৰ নং : ২৫৯ বয়স : 24 লিঙ্গ : মহিলা
340	CQG0347914	ফটো উপলব্ধ	নাম : শ্ৰিৰাধা বাচোৱাৰ পিতাৰ নাম: ধীৰেন বাচোৱাৰ ঘৰ নং : 260 বয়স : 33 লিঙ্গ : মহিলা	341	CQG1172378	ফটো উপলব্ধ	নাম : চুধামা বাচোৱাৰ পিতাৰ নাম: ধীৰেন বাচোৱাৰ ঘৰ নং : ২৬০ বয়স : 23 লিঙ্গ : পুৰুষ	342	CQG1282480	ফটো উপলব্ধ	নাম : চনিয়াৰী বাচোৱাৰ স্বামীৰ নাম: শিউ বাচোৱাৰ ঘৰ নং : ২৬১ বয়স : 47 লিঙ্গ : মহিলা
# 343	CQG0347120	ফটো উপলব্ধ	নাম : অষ্টমী তাঁতী পিতাৰ নাম: মংগল বৰাইক ঘৰ নং : 261খ বয়স : 25 লিঙ্গ : মহিলা	344	CQG1282491	ফটো উপলব্ধ	নাম : মিন বাচোৱাৰ স্বামীৰ নাম: লক্ষীচৰন বাচোৱাৰ ঘৰ নং : ২৬২ বয়স : 55 লিঙ্গ : মহিলা	345	CQG1282504	ফটো উপলব্ধ	নাম : সঞ্জীৱ বাগৰায় পিতাৰ নাম: লক্ষীচৰন বাগৰায় ঘৰ নং : ২৬২ বয়স : 39 লিঙ্গ : পুৰুষ
346	CQG1282515	ফটো উপলব্ধ	নাম : ইন্দি বাচোৱাৰ স্বামীৰ নাম: সজিব বাগৰায় ঘৰ নং : ২৬২ বয়স : 37 লিঙ্গ : মহিলা	347	CQG1284066	ফটো উপলব্ধ	নাম : পূজা বাগৰায় স্বামীৰ নাম: সঞ্জীৱ বাগৰায় ঘৰ নং : ২৬২ বয়স : 33 লিঙ্গ : মহিলা	348	CQG0397075	ফটো উপলব্ধ	নাম : কাজল বাসুৱাৰ পিতাৰ নাম: লক্ষীচৰন বাসুৱাৰ ঘৰ নং : ২৬২ বয়স : 27 লিঙ্গ : মহিলা
349	CQG0329359	ফটো উপলব্ধ	নাম : অনিত বাছোৱাৰ পিতাৰ নাম: বিকান্ত বাছোৱাৰ ঘৰ নং : 262খ বয়স : 28 লিঙ্গ : পুৰুষ	350	CQG0347567	ফটো উপলব্ধ	নাম : পিথিকী বস্তুম স্বামীৰ নাম: পুন্যকান্ত বস্তুম ঘৰ নং : 262গ বয়স : 32 লিঙ্গ : মহিলা	351	CQG1165844	ফটো উপলব্ধ	নাম : নিচানী বাচোৱাৰ স্বামীৰ নাম: অনিত বাচোৱাৰ ঘৰ নং : ২৬২খ বয়স : 25 লিঙ্গ : মহিলা
352	CQG1282526	ফটো উপলব্ধ	নাম : গুৰুটি বাচোৱাৰ স্বামীৰ নাম: বিন্দা বাচোৱাৰ ঘৰ নং : ২৬২ক বয়স : 54 লিঙ্গ : মহিলা	353	CQG1282559	ফটো উপলব্ধ	নাম : পুন্য কান্ত বস্তুম পিতাৰ নাম: গোবিন্দ বস্তুম ঘৰ নং : ২৬২গ বয়স : 45 লিঙ্গ : পুৰুষ	354	CQG1282537	ফটো উপলব্ধ	নাম : অমৰজিৎ বাচোৱাৰ পিতাৰ নাম: বিকান্ত বাচোৱাৰ ঘৰ নং : ২৬২খ বয়স : 38 লিঙ্গ : পুৰুষ
355	CQG1282582	ফটো উপলব্ধ	নাম : ধীৰজ বাছোৱাৰ পিতাৰ নাম: চটৰপাল বাছোৱাৰ ঘৰ নং : ২৬২ঘ বয়স : 37 লিঙ্গ : পুৰুষ	356	CQG1282548	ফটো উপলব্ধ	নাম : আশা বাচোৱাৰ স্বামীৰ নাম: অমৰজিৎ বাচোৱাৰ ঘৰ নং : ২৬২খ বয়স : 36 লিঙ্গ : মহিলা	357	CQG1282560	ফটো উপলব্ধ	নাম : বিনতি বস্তুম স্বামীৰ নাম: পূৰ্ণ কান্ত বস্তুম ঘৰ নং : ২৬২গ বয়স : 36 লিঙ্গ : মহিলা
358	CQG1282606	ফটো উপলব্ধ	নাম : মনমতি বাচোৱাৰ স্বামীৰ নাম: পাহাৰসিং বাচোৱাৰ ঘৰ নং : ২৬৩ বয়স : 55 লিঙ্গ : মহিলা	359	CQG1282617	ফটো উপলব্ধ	নাম : সুদীপ সিং পিতাৰ নাম: কনটো সিং ঘৰ নং : ২৬৩ বয়স : 37 লিঙ্গ : পুৰুষ	360	CQG1284088	ফটো উপলব্ধ	নাম : সুমিত্ৰা ৰাজ স্বামীৰ নাম: সুদীপ সিং ৰাজ ঘৰ নং : ২৬৩ বয়স : 37 লিঙ্গ : মহিলা



361 নাম : নন্দিনী বাচোৱাৰ পিতাৰ নাম: পাহাৰ সিং বাচোৱাৰ ঘৰ নং : 263 বয়স : 27 লিঙ্গ : মহিলা	CQG0347195 ফটো উপলব্ধ	362 নাম : চহন ব্ৰাহ্মোৱাৰ পিতাৰ নাম: ভউৰা ব্ৰাহ্মোৱাৰ ঘৰ নং : 268 বয়স : 49 লিঙ্গ : পুৰুষ	CQG1282628 ফটো উপলব্ধ	363 নাম : সুনয়না ব্ৰাহ্মোৱাৰ স্বামীৰ নাম: চহন ব্ৰাহ্মোৱাৰ ঘৰ নং : 268 বয়স : 47 লিঙ্গ : মহিলা	CQG1282639 ফটো উপলব্ধ
364 নাম : জয়প্ৰকাশ বাসুৰ পিতাৰ নাম: চহন বাসুৰ ঘৰ নং : 268 বয়স : 25 লিঙ্গ : পুৰুষ	CQG0408740 ফটো উপলব্ধ	365 নাম : বিকাশ বাচোৱাৰ পিতাৰ নাম: চহন বাচোৱাৰ ঘৰ নং : 268 বয়স : 23 লিঙ্গ : পুৰুষ	CQG1192459 ফটো উপলব্ধ	366 নাম : দিপাঞ্জলী বাচোৱাৰ পিতাৰ নাম: চহন বাচোৱাৰ ঘৰ নং : 264 বয়স : 23 লিঙ্গ : মহিলা	DAS0041889 ফটো উপলব্ধ
367 নাম : সাবিত্ৰী ব্ৰাহ্মোৱাৰ স্বামীৰ নাম: জয়লাল ব্ৰাহ্মোৱাৰ ঘৰ নং : 269 বয়স : 72 লিঙ্গ : মহিলা	CQG1282640 ফটো উপলব্ধ	368 নাম : অনিতা বাচোৱাৰ স্বামীৰ নাম: দিপচন বাচোৱাৰ ঘৰ নং : 268 বয়স : 37 লিঙ্গ : মহিলা	CQG1282673 ফটো উপলব্ধ	369 নাম : ৰমেশ বাচোৱাৰ পিতাৰ নাম: ৰাম বাচোৱাৰ ঘৰ নং : 290 বয়স : 49 লিঙ্গ : পুৰুষ	CQG1282684 ফটো উপলব্ধ
370 নাম : মুৰলী বাচোৱাৰ পিতাৰ নাম: ৰমেশ বাচোৱাৰ ঘৰ নং : 270 বয়স : 25 লিঙ্গ : পুৰুষ	CQG0347492 ফটো উপলব্ধ	371 নাম : কুশমী বাচোৱাৰ স্বামীৰ নাম: দিপেন বাচোৱাৰ ঘৰ নং : 292 বয়স : 57 লিঙ্গ : মহিলা	CQG1282719 ফটো উপলব্ধ	372 নাম : কেটলা ৰাম বাচোৱাৰ পিতাৰ নাম: দিপেন বাচোৱাৰ ঘৰ নং : 292 বয়স : 35 লিঙ্গ : পুৰুষ	CQG1282731 ফটো উপলব্ধ
373 নাম : সত্যবান ৰায় পিতাৰ নাম: দিপেন ৰায় ঘৰ নং : 292 বয়স : 31 লিঙ্গ : পুৰুষ	CQG1284113 ফটো উপলব্ধ	374 নাম : লীলাবতী বাচোৱাৰ স্বামীৰ নাম: কেতলাৰাম বাচোৱাৰ ঘৰ নং : 272 বয়স : 30 লিঙ্গ : মহিলা	CQG0347252 ফটো উপলব্ধ	375 নাম : অমৰবতী ৰায় স্বামীৰ নাম: দিপু ৰায় ঘৰ নং : 272ক বয়স : 53 লিঙ্গ : মহিলা	DAS0086108 ফটো উপলব্ধ
376 নাম : দিপু ৰায় পিতাৰ নাম: ইন্দল ৰায় ঘৰ নং : 272ক বয়স : 49 লিঙ্গ : পুৰুষ	DAS0086090 ফটো উপলব্ধ	377 নাম : ভাৰতী বাচোৱাৰ স্বামীৰ নাম: চন্দন বাচোৱাৰ ঘৰ নং : 293 বয়স : 34 লিঙ্গ : মহিলা	CQG0071886 ফটো উপলব্ধ	378 নাম : ৰেনকা বাচোৱাৰ পিতাৰ নাম: মুচাফিৰ বাচোৱাৰ ঘৰ নং : 273 বয়স : 26 লিঙ্গ : মহিলা	CQG0347245 ফটো উপলব্ধ
379 নাম : কটকি বাচোৱাৰ স্বামীৰ নাম: সোমনাথ বাচোৱাৰ ঘৰ নং : 298 বয়স : 77 লিঙ্গ : মহিলা	CQG1282764 ফটো উপলব্ধ	380 নাম : চিলা বাচোৱাৰ পিতাৰ নাম: চুমনাথ বাচোৱাৰ ঘৰ নং : 298 বয়স : 37 লিঙ্গ : মহিলা	CQG1282775 ফটো উপলব্ধ	381 নাম : কিছমিছ বাচোৱাৰ স্বামীৰ নাম: ভীৰু বাচোৱাৰ ঘৰ নং : 296 বয়স : 52 লিঙ্গ : মহিলা	CQG1282786 ফটো উপলব্ধ
382 নাম : বৰখা বাচোৱাৰ স্বামীৰ নাম: শিউপ্ৰশাদ বাচোৱাৰ ঘৰ নং : 296 বয়স : 39 লিঙ্গ : মহিলা	CQG1282800 ফটো উপলব্ধ	383 নাম : ৰাজু বাচোৱাৰ মাতৃৰ নাম: কিছমিছ ব্ৰাহ্মোৱাৰ ঘৰ নং : 296 বয়স : 29 লিঙ্গ : পুৰুষ	CQG0072678 ফটো উপলব্ধ	384 নাম : ছাজু বাচোৱাৰ পিতাৰ নাম: বীৰ বাচোৱাৰ ঘৰ নং : 276 বয়স : 28 লিঙ্গ : পুৰুষ	DAS0107086 ফটো উপলব্ধ
385 নাম : প্ৰিয়া বাচোৱাৰ স্বামীৰ নাম: ৰাজু বাচোৱাৰ ঘৰ নং : 296 বয়স : 27 লিঙ্গ : মহিলা	CQG0485516 ফটো উপলব্ধ	386 নাম : মনোজ বাচোৱাৰ পিতাৰ নাম: লালমহন বাচোৱাৰ ঘৰ নং : 299 বয়স : 50 লিঙ্গ : পুৰুষ	CQG1282811 ফটো উপলব্ধ	387 নাম : আশা বাচোৱাৰ স্বামীৰ নাম: মনোজ বাচোৱাৰ ঘৰ নং : 299 বয়স : 45 লিঙ্গ : মহিলা	CQG1282822 ফটো উপলব্ধ
388 নাম : ৰখালা বাচোৱাৰ পিতাৰ নাম: গোপাল বাচোৱাৰ ঘৰ নং : 299 বয়স : 32 লিঙ্গ : পুৰুষ	CQG0584318 ফটো উপলব্ধ	389 নাম : অঞ্জলী বাচোৱাৰ স্বামীৰ নাম: মনোজ বাচোৱাৰ ঘৰ নং : 277 বয়স : 31 লিঙ্গ : মহিলা	CQG0347484 ফটো উপলব্ধ	390 নাম : বহাগী বাচোৱাৰ পিতাৰ নাম: মনোজ বাচোৱাৰ ঘৰ নং : 299 বয়স : 26 লিঙ্গ : মহিলা	CQG0358150 ফটো উপলব্ধ



391 নাম : কপিল বাচোৱাৰ পিতাৰ নাম: মনোজ বাচোৱাৰ ঘৰ নং : ২৭৭ বয়স : 26 লিঙ্গ : পুৰুষ	CQG0583922 ফটো উপলব্ধ	392 নাম : কাৰ্তিক বহোৱাৰ পিতাৰ নাম: পুত্ৰাম বহোৱাৰ ঘৰ নং : ২৭৯ বয়স : 62 লিঙ্গ : পুৰুষ	CQG1282844 ফটো উপলব্ধ	393 নাম : ৰেখা বহোৱাৰ স্বামীৰ নাম: কাৰ্তিক বহোৱাৰ ঘৰ নং : ২৭৯ বয়স : 57 লিঙ্গ : মহিলা	CQG1282855 ফটো উপলব্ধ
394 নাম : ভাগ্যশ্ৰী বাচোৱাৰ পিতাৰ নাম: কাৰ্তিক বাচোৱাৰ ঘৰ নং : 279 বয়স : 26 লিঙ্গ : মহিলা	CQG0242743 ফটো উপলব্ধ	395 নাম : চঞ্জনা বাচোৱাৰ পিতাৰ নাম: কাৰ্তিক বাচোৱাৰ ঘৰ নং : 279 বয়স : 21 লিঙ্গ : মহিলা	CQG1976299 ফটো উপলব্ধ	396 নাম : আনন্দী বাচোৱাৰ পিতাৰ নাম: কাৰ্তিক বাচোৱাৰ ঘৰ নং : 279 বয়স : 19 লিঙ্গ : পুৰুষ	DAS0133850 ফটো উপলব্ধ
397 নাম : নগা বহোৱাৰ পিতাৰ নাম: ববয় বহোৱাৰ ঘৰ নং : ২৮০ বয়স : 53 লিঙ্গ : পুৰুষ	CQG1282866 ফটো উপলব্ধ	398 নাম : শান্তলি বাচোৱাৰ স্বামীৰ নাম: নাগা বাচোৱাৰ ঘৰ নং : ২৮০ বয়স : 47 লিঙ্গ : মহিলা	CQG1282877 ফটো উপলব্ধ	399 নাম : ৰাজেন্দ্ৰ বহোৱাৰ পিতাৰ নাম: ববয় বহোৱাৰ ঘৰ নং : ২৮১ বয়স : 55 লিঙ্গ : পুৰুষ	CQG1282888 ফটো উপলব্ধ
400 নাম : সুশিলা বহোৱাৰ স্বামীৰ নাম: ৰাজেন বহোৱাৰ ঘৰ নং : ২৮১ বয়স : 52 লিঙ্গ : মহিলা	CQG1282899 ফটো উপলব্ধ	401 নাম : জয়কিচান বাচোৱাৰ পিতাৰ নাম: ৰাজেন বাচোৱাৰ ঘৰ নং : ২৮১ বয়স : 30 লিঙ্গ : পুৰুষ	CQG0234575 ফটো উপলব্ধ	402 নাম : অনিৰুদ্ধ বাচোৱাৰ পিতাৰ নাম: ৰাজেন বাচোৱাৰ ঘৰ নং : 281 বয়স : 28 লিঙ্গ : পুৰুষ	CQG1958677 ফটো উপলব্ধ
403 নাম : ববিতা বাচোৱাৰ স্বামীৰ নাম: জয় কিচান বাচোৱাৰ ঘৰ নং : 281 বয়স : 27 লিঙ্গ : মহিলা	CQG0347427 ফটো উপলব্ধ	404 নাম : ভূমিকা বাচোৱাৰ স্বামীৰ নাম: অনিৰুদ্ধ বাচোৱাৰ ঘৰ নং : 281 বয়স : 24 লিঙ্গ : মহিলা	CQG1958685 ফটো উপলব্ধ	405 নাম : প্ৰীতি বাচোৱাৰ পিতাৰ নাম: ৰাজেন বাচোৱাৰ ঘৰ নং : 281 বয়স : 24 লিঙ্গ : মহিলা	CQG1962034 ফটো উপলব্ধ
406 নাম : চবিতা বাচোৱাৰ পিতাৰ নাম: ৰাজেন বাচোৱাৰ ঘৰ নং : 281 বয়স : 23 লিঙ্গ : মহিলা	CQG1958693 ফটো উপলব্ধ	407 নাম : মুচকান বাচোৱাৰ পিতাৰ নাম: বিজয় বাচোৱাৰ ঘৰ নং : 281ক বয়স : 23 লিঙ্গ : মহিলা	DAS0041988 ফটো উপলব্ধ	408 নাম : বিজয় বহোৱাৰ পিতাৰ নাম: লালু বহোৱাৰ ঘৰ নং : ২৮১ক বয়স : 42 লিঙ্গ : পুৰুষ	CQG1282902 ফটো উপলব্ধ
409 নাম : ৰূপাঞ্জলি বাচোৱাৰ স্বামীৰ নাম: বিজয় বাচোৱাৰ ঘৰ নং : ২৮১ক বয়স : 39 লিঙ্গ : মহিলা	CQG1282913 ফটো উপলব্ধ	#2 410 নাম : ৰুস্তম বস্বাৰ পিতাৰ নাম: ৰঘুবীৰ বাচোৱাৰ ঘৰ নং : ২৮২ বয়স : 60 লিঙ্গ : পুৰুষ	CQG1282946 ফটো উপলব্ধ	411 নাম : বিনা বাচোৱাৰ স্বামীৰ নাম: ৰুস্তম বাচোৱাৰ ঘৰ নং : ২৮২ বয়স : 47 লিঙ্গ : মহিলা	CQG1282957 ফটো উপলব্ধ
412 নাম : জলমতি বাচোৱাৰ পিতাৰ নাম: ৰুস্তম বাচোৱাৰ ঘৰ নং : ২৮২ বয়স : 32 লিঙ্গ : মহিলা	CQG1936396 ফটো উপলব্ধ	413 নাম : বাবুল বাচোৱাৰ পিতাৰ নাম: ৰুস্তম বাচোৱাৰ ঘৰ নং : ২৮২ বয়স : 30 লিঙ্গ : পুৰুষ	CQG1936385 ফটো উপলব্ধ	414 নাম : গৌৰৱ বাচোৱাৰ পিতাৰ নাম: ৰুস্তম বাচোৱাৰ ঘৰ নং : ২৮২ বয়স : 25 লিঙ্গ : পুৰুষ	CQG1171701 ফটো উপলব্ধ
415 নাম : ৰাহুল বাচোৱাৰ পিতাৰ নাম: ৰুস্তম বাচোৱাৰ ঘৰ নং : ২৮২ বয়স : 22 লিঙ্গ : পুৰুষ	CQG1264266 ফটো উপলব্ধ	416 নাম : ৰশ্মি বাচোৱাৰ স্বামীৰ নাম: ৰাহুল বাচোৱাৰ ঘৰ নং : 282 বয়স : 22 লিঙ্গ : মহিলা	CQG1991041 ফটো উপলব্ধ	417 নাম : নিৰ্মলা বহোৱাৰ স্বামীৰ নাম: শিউলাল বহোৱাৰ ঘৰ নং : ২৮৩ বয়স : 47 লিঙ্গ : মহিলা	CQG1282980 ফটো উপলব্ধ
418 নাম : ধনতৰী বহোৱাৰ স্বামীৰ নাম: গোপী বহোৱাৰ ঘৰ নং : ২৮৪ বয়স : 67 লিঙ্গ : মহিলা	CQG1283007 ফটো উপলব্ধ	419 নাম : লগন বহোৱাৰ পিতাৰ নাম: গোপী বহোৱাৰ ঘৰ নং : ২৮৪ বয়স : 40 লিঙ্গ : পুৰুষ	CQG1283018 ফটো উপলব্ধ	420 নাম : ববি বহোৱাৰ স্বামীৰ নাম: লগন বহোৱাৰ ঘৰ নং : ২৮৪ বয়স : 36 লিঙ্গ : মহিলা	CQG1283030 ফটো উপলব্ধ



421	CQG0075036	ফটো উপলব্ধ	নাম : চংগীতা বহোৱাৰ স্বামীৰ নাম : চাপাৰি বাহোৱাৰ ঘৰ নং : ২৮৪ বয়স : 30 লিঙ্গ : মহিলা	422	CQG0075077	ফটো উপলব্ধ	নাম : চুছীলা বাচোৱাৰ স্বামীৰ নাম : চহৰব বাচোৱাৰ ঘৰ নং : ২৮৫ বয়স : 50 লিঙ্গ : মহিলা	423	CQG1283052	ফটো উপলব্ধ	নাম : ৰূপচাঁদ বাচোৱাৰ পিতাৰ নাম : জিতু বাচোৱাৰ ঘৰ নং : ২৮৬ বয়স : 49 লিঙ্গ : পুৰুষ
424	CQG1283063	ফটো উপলব্ধ	নাম : ফুলতুলি বাচোৱাৰ স্বামীৰ নাম : ৰূপচাঁদ বাচোৱাৰ ঘৰ নং : ২৮৬ বয়স : 47 লিঙ্গ : মহিলা	425	CQG0235408	ফটো উপলব্ধ	নাম : ৰংগালিয়া বাচোৱাৰ পিতাৰ নাম : ৰূপচাঁদ বাচোৱাৰ ঘৰ নং : ২৮৬ বয়স : 28 লিঙ্গ : মহিলা	426	CQG0525477	ফটো উপলব্ধ	নাম : চঞ্জু বাহোৱাৰ পিতাৰ নাম : ৰূপচাঁদ বাহোৱাৰ ঘৰ নং : ২৮৬ বয়স : 24 লিঙ্গ : পুৰুষ
427	CQG1283074	ফটো উপলব্ধ	নাম : সোনমতী বাচোৱাৰ স্বামীৰ নাম : পাবাৰু বাচোৱাৰ ঘৰ নং : ২৮৭ বয়স : 67 লিঙ্গ : মহিলা	428	CQG1283085	ফটো উপলব্ধ	নাম : শুকদাস বাচোৱাৰ পিতাৰ নাম : পাবাৰু বাচোৱাৰ ঘৰ নং : ২৮৭ বয়স : 40 লিঙ্গ : পুৰুষ	429	CQG1283096	ফটো উপলব্ধ	নাম : তাৰা বহোৱাৰ স্বামীৰ নাম : সুখদাস বহোৱাৰ ঘৰ নং : ২৮৭ বয়স : 39 লিঙ্গ : মহিলা
430	CQG1283109	ফটো উপলব্ধ	নাম : মহাদেব বাচোৱাৰ পিতাৰ নাম : পবাৰু বাচোৱাৰ ঘৰ নং : ২৮৭ বয়স : 35 লিঙ্গ : পুৰুষ	431	CQG0075556	ফটো উপলব্ধ	নাম : চাৰিখা বাহোৱাৰ স্বামীৰ নাম : মহাদেব বাহোৱাৰ ঘৰ নং : ২৮৭ বয়স : 33 লিঙ্গ : মহিলা	432	CQG0075606	ফটো উপলব্ধ	নাম : ভিম বাচোৱাৰ মাতৃৰ নাম : সন্মোতী বাচোৱাৰ ঘৰ নং : ২৮৭ বয়স : 31 লিঙ্গ : পুৰুষ
433	CQG0415794	ফটো উপলব্ধ	নাম : ৰিমা বাহোৱাৰ স্বামীৰ নাম : ভীম বাহোৱাৰ ঘৰ নং : ২৮৭ বয়স : 28 লিঙ্গ : মহিলা	434	CQG1962000	ফটো উপলব্ধ	নাম : ভিচন বাচোৱাৰ পিতাৰ নাম : চকদাস বাচোৱাৰ ঘৰ নং : 287 বয়স : 21 লিঙ্গ : পুৰুষ	435	DAS0066209	ফটো উপলব্ধ	নাম : মোহিত বাচোৱাৰ পিতাৰ নাম : চকদাস বাচোৱাৰ ঘৰ নং : 287 বয়স : 20 লিঙ্গ : পুৰুষ
436	CQG1283110	ফটো উপলব্ধ	নাম : নক্ষত্ৰী বহোৱাৰ স্বামীৰ নাম : গজু বহোৱাৰ ঘৰ নং : ২৮৮ বয়স : 65 লিঙ্গ : মহিলা	437	CQG1283121	ফটো উপলব্ধ	নাম : বিজয়শংকৰ বহোৱাৰ পিতাৰ নাম : গজু বহোৱাৰ ঘৰ নং : ২৮৮ বয়স : 35 লিঙ্গ : পুৰুষ	438	CQG0400077	ফটো উপলব্ধ	নাম : ৰামানন্দ বাহোৱাৰ পিতাৰ নাম : দেবকুমাৰ বাহোৱাৰ ঘৰ নং : ২৮৮ বয়স : 26 লিঙ্গ : পুৰুষ
439	CQG1283143	ফটো উপলব্ধ	নাম : তুফান বহোৱাৰ পিতাৰ নাম : গজু বহোৱাৰ ঘৰ নং : ২৮৯ক বয়স : 43 লিঙ্গ : পুৰুষ	440	CQG1283154	ফটো উপলব্ধ	নাম : দুৰ্গেশ্বৰী বহোৱাৰ স্বামীৰ নাম : তুফান বহোৱাৰ ঘৰ নং : ২৮৯ক বয়স : 39 লিঙ্গ : মহিলা	441	CQG1283165	ফটো উপলব্ধ	নাম : সনাৰাম বাচোৱাৰ পিতাৰ নাম : শিউৰচন বাচোৱাৰ ঘৰ নং : ২৯০ বয়স : 42 লিঙ্গ : পুৰুষ
442	CQG1274700	ফটো উপলব্ধ	নাম : অনুক বাগী পিতাৰ নাম : দেবাৰু বাগী ঘৰ নং : ২৯০ বয়স : 39 লিঙ্গ : পুৰুষ	443	CQG1274711	ফটো উপলব্ধ	নাম : মঞ্জু বাগী স্বামীৰ নাম : অনুক বাগী ঘৰ নং : ২৯০ বয়স : 37 লিঙ্গ : মহিলা	444	CQG1283176	ফটো উপলব্ধ	নাম : মুন্নি বহোৱাৰ স্বামীৰ নাম : সোনাৰাম বহোৱাৰ ঘৰ নং : ২৯০ বয়স : 37 লিঙ্গ : মহিলা
445	CQG1283212	ফটো উপলব্ধ	নাম : সুৰজ বহোৱাৰ পিতাৰ নাম : অৰুণ বহোৱাৰ ঘৰ নং : ২৯১ বয়স : 39 লিঙ্গ : পুৰুষ	446	CQG1283223	ফটো উপলব্ধ	নাম : মৰমি বহোৱাৰ স্বামীৰ নাম : সুৰজ বহোৱাৰ ঘৰ নং : ২৯১ বয়স : 36 লিঙ্গ : মহিলা	447	CQG1283198	ফটো উপলব্ধ	নাম : গুৰিয়া বাচোৱাৰ পিতাৰ নাম : অৰুণ বাচোৱাৰ ঘৰ নং : ২৯১ বয়স : 33 লিঙ্গ : মহিলা
448	CQG0175141	ফটো উপলব্ধ	নাম : মোখোন বাচোৱাৰ পিতাৰ নাম : অৰুণ বাচোৱাৰ ঘৰ নং : 291ক বয়স : 30 লিঙ্গ : পুৰুষ	449	DAS0010678	ফটো উপলব্ধ	নাম : নন্দিতা বাহোৱাৰ পিতাৰ নাম : সুৰজ বাহোৱাৰ ঘৰ নং : 291 বয়স : 20 লিঙ্গ : মহিলা	450	CQG0358309	ফটো উপলব্ধ	নাম : ববিতা বাচোৱাৰ স্বামীৰ নাম : মোখোন বাচোৱাৰ ঘৰ নং : ২৯১ক বয়স : 26 লিঙ্গ : মহিলা



451 নাম : ৰুমী বাচোৱাৰ স্বামীৰ নাম: কিৰন বাচোৱাৰ ঘৰ নং : ২৯১ ক বয়স : 25 লিঙ্গ : মহিলা	CQG0366120 ফটো উপলব্ধ	452 নাম : কিৰণ বহোঁৱাৰ পিতাৰ নাম: অৰুণ বহোঁৱাৰ ঘৰ নং : ২৯১ ক বয়স : 37 লিঙ্গ : পুৰুষ	CQG1283234 ফটো উপলব্ধ	453 নাম : জয়লক্ষী বহোঁৱাৰ স্বামীৰ নাম: লালচাৰ্য বহোঁৱাৰ ঘৰ নং : ২৯৩ বয়স : 67 লিঙ্গ : মহিলা	CQG1283256 ফটো উপলব্ধ
454 নাম : সঞ্জীৱ বাচোৱাৰ পিতাৰ নাম: লালচাই বাচোৱাৰ ঘৰ নং : ২৯৩ বয়স : 45 লিঙ্গ : পুৰুষ	CQG1283267 ফটো উপলব্ধ	455 নাম : সাবিত্ৰী বাচোৱাৰ স্বামীৰ নাম: সঞ্জীৱ বাচোৱাৰ ঘৰ নং : ২৯৩ বয়স : 45 লিঙ্গ : মহিলা	CQG1283278 ফটো উপলব্ধ	456 নাম : সচিন বহোঁৱাৰ পিতাৰ নাম: লালচাৰ্য বহোঁৱাৰ ঘৰ নং : ২৯৩ বয়স : 35 লিঙ্গ : পুৰুষ	CQG1283289 ফটো উপলব্ধ
457 নাম : অমলৈতী বহোঁৱাৰ স্বামীৰ নাম: চচন বহোঁৱাৰ ঘৰ নং : ২৯৩ বয়স : 31 লিঙ্গ : মহিলা	CQG0077487 ফটো উপলব্ধ	458 নাম : চঞ্জনা বাচোৱাৰ পিতাৰ নাম: সঞ্জীৱ বাচোৱাৰ ঘৰ নং : ২৯৩ বয়স : 23 লিঙ্গ : মহিলা	CQG1203199 ফটো উপলব্ধ	459 নাম : সুমিত্ৰা বাচোৱাৰ পিতাৰ নাম: সঞ্জীৱ বাচোৱাৰ ঘৰ নং : 293 বয়স : 21 লিঙ্গ : মহিলা	DAS0026377 ফটো উপলব্ধ
460 নাম : ৰুচি বাচোৱাৰ পিতাৰ নাম: জগদেউ বাচোৱাৰ ঘৰ নং : ২৯৪ বয়স : 52 লিঙ্গ : পুৰুষ	CQG1283290 ফটো উপলব্ধ	461 নাম : ধীৰজীৱ বহোঁৱাৰ স্বামীৰ নাম: হৰিল বহোঁৱাৰ ঘৰ নং : ২৯৪ বয়স : 50 লিঙ্গ : মহিলা	CQG1283303 ফটো উপলব্ধ	462 নাম : পকলু বহোঁৱাৰ পিতাৰ নাম: ৰংগু বহোঁৱাৰ ঘৰ নং : ২৯৫ বয়স : 62 লিঙ্গ : পুৰুষ	CQG1283314 ফটো উপলব্ধ
463 নাম : কমলাবতী বহোঁৱাৰ স্বামীৰ নাম: পকুল বহোঁৱাৰ ঘৰ নং : ২৯৫ বয়স : 57 লিঙ্গ : মহিলা	CQG1283325 ফটো উপলব্ধ	464 নাম : সুমতি বহোঁৱাৰ স্বামীৰ নাম: গোপাল বহোঁৱাৰ ঘৰ নং : ২৯৬ বয়স : 67 লিঙ্গ : মহিলা	CQG1283358 ফটো উপলব্ধ	465 নাম : কলৌটি বহোঁৱাৰ স্বামীৰ নাম: অজিত বহোঁৱাৰ ঘৰ নং : ২৯৬ বয়স : 45 লিঙ্গ : মহিলা	CQG1283347 ফটো উপলব্ধ
466 নাম : শিৱম বাচোৱাৰ পিতাৰ নাম: অজিত বাচোৱাৰ ঘৰ নং : ২৯৬ বয়স : 26 লিঙ্গ : পুৰুষ	CQG0400432 ফটো উপলব্ধ	467 নাম : চৈতাম বাচোৱাৰ পিতাৰ নাম: অজিত বাচোৱাৰ ঘৰ নং : ২৯৬ বয়স : 24 লিঙ্গ : পুৰুষ	CQG1165786 ফটো উপলব্ধ	468 নাম : সুন্দৰম বাচোৱাৰ পিতাৰ নাম: অজিত বাচোৱাৰ ঘৰ নং : 296 বয়স : 23 লিঙ্গ : পুৰুষ	DAS0028381 ফটো উপলব্ধ
469 নাম : চীতামনি বহোঁৱাৰ স্বামীৰ নাম: অমাবস্য,া বহোঁৱাৰ ঘৰ নং : ২৯৭ বয়স : 52 লিঙ্গ : মহিলা	CQG1283369 ফটো উপলব্ধ	470 নাম : বিশ্বজিৎ বাচোৱাৰ পিতাৰ নাম: অমাবেশ্যা বাচোৱাৰ ঘৰ নং : ২৯৭ বয়স : 32 লিঙ্গ : পুৰুষ	CQG0584284 ফটো উপলব্ধ	471 নাম : ৰামা বাচোৱাৰ পিতাৰ নাম: অমাবেশ্যা বাচোৱাৰ ঘৰ নং : ২৯৭ বয়স : 30 লিঙ্গ : পুৰুষ	CQG0357418 ফটো উপলব্ধ
472 নাম : চুনিতা বাচোৱাৰ স্বামীৰ নাম: ৰামা বাচোৱাৰ ঘৰ নং : ২৯৭ বয়স : 25 লিঙ্গ : মহিলা	CQG1171693 ফটো উপলব্ধ	473 নাম : প্ৰেম বাচোৱাৰ পিতাৰ নাম: বাজলাল বাচোৱাৰ ঘৰ নং : ২৯৯ বয়স : 49 লিঙ্গ : পুৰুষ	CQG1283370 ফটো উপলব্ধ	474 নাম : নিৰ্মলা বাচোৱাৰ স্বামীৰ নাম: প্ৰেম বাচোৱাৰ ঘৰ নং : ২৯৯ বয়স : 44 লিঙ্গ : মহিলা	CQG1283381 ফটো উপলব্ধ
475 নাম : চৰিতা বাচোৱাৰ স্বামীৰ নাম: বাবু বাচোৱাৰ ঘৰ নং : ২৯৯ বয়স : 29 লিঙ্গ : মহিলা	CQG1203207 ফটো উপলব্ধ	476 নাম : বাবু বাচোৱাৰ পিতাৰ নাম: বাবলু বাচোৱাৰ ঘৰ নং : ২৯৯ বয়স : 25 লিঙ্গ : পুৰুষ	CQG1203215 ফটো উপলব্ধ	477 নাম : প্ৰিয়তা বাচোৱাৰ স্বামীৰ নাম: ধৰমৰাজ বাচোৱাৰ ঘৰ নং : ২৯৯ বয়স : 23 লিঙ্গ : মহিলা	CQG1203520 ফটো উপলব্ধ
478 নাম : মানিক বাচোৱাৰ পিতাৰ নাম: জিতু বাচোৱাৰ ঘৰ নং : ৩০১ চ বয়স : 58 লিঙ্গ : পুৰুষ	CQG1283494 ফটো উপলব্ধ	479 নাম : দীপালী বাচোৱাৰ স্বামীৰ নাম: মানিক বাচোৱাৰ ঘৰ নং : ৩০১ চ বয়স : 51 লিঙ্গ : মহিলা	CQG1283507 ফটো উপলব্ধ	480 নাম : গাইত্ৰী বহোঁৱাৰ স্বামীৰ নাম: বিজু বাচোৱাৰ ঘৰ নং : ৩০১ ক বয়স : 35 লিঙ্গ : মহিলা	CQG1283427 ফটো উপলব্ধ



481 নাম : বাধা বাচোৱাৰ স্বামীৰ নাম: গবিন্দা বাচোৱাৰ ঘৰ নং : ৩০১ বয়স : 31 লিঙ্গ : মহিলা	CQG1936374 ফটো উপলব্ধ	482 নাম : গবিন্দ বাচোৱাৰ পিতাৰ নাম: মানিক বাচোৱাৰ ঘৰ নং : ৩০১ বয়স : 30 লিঙ্গ : পুৰুষ	CQG1936410 ফটো উপলব্ধ	483 নাম : গৌৰব বাছোৱাৰ পিতাৰ নাম: মানিক বাছোৱাৰ ঘৰ নং : ৩০১ বয়স : 27 লিঙ্গ : পুৰুষ	CQG0357533 ফটো উপলব্ধ
484 নাম : প্ৰিয়ংকা বাসুৱাৰ পিতাৰ নাম: মানিক বাসুৱাৰ ঘৰ নং : ৩০১ বয়স : 25 লিঙ্গ : মহিলা	CQG0410423 ফটো উপলব্ধ	485 নাম : সীৰবাতি বাচোৱাৰ স্বামীৰ নাম: গৌৰব বাচোৱাৰ ঘৰ নং : ৩০১ বয়স : 25 লিঙ্গ : মহিলা	CQG0443408 ফটো উপলব্ধ	486 নাম : অমনদিপ বাচোৱাৰ পিতাৰ নাম: মানিক বাচোৱাৰ ঘৰ নং : 301চ বয়স : 20 লিঙ্গ : পুৰুষ	DAS0000034 ফটো উপলব্ধ
487 নাম : ললিত বহোৱাৰ পিতাৰ নাম: কৈৰা বহোৱাৰ ঘৰ নং : ৩০১ক বয়স : 72 লিঙ্গ : পুৰুষ	CQG1283392 ফটো উপলব্ধ	488 নাম : কিৰন বহোৱাৰ স্বামীৰ নাম: বসন্ত বহোৱাৰ ঘৰ নং : ৩০১খ বয়স : 49 লিঙ্গ : মহিলা	CQG1283438 ফটো উপলব্ধ	489 নাম : বিৰবা বহোৱাৰ পিতাৰ নাম: ললিত বহোৱাৰ ঘৰ নং : ৩০১ক বয়স : 38 লিঙ্গ : পুৰুষ	CQG1283416 ফটো উপলব্ধ
490 নাম : সুখীৰাম বাচোৱাৰ পিতাৰ নাম: বঙ্গন বাচোৱাৰ ঘৰ নং : ৩০১গ বয়স : 38 লিঙ্গ : পুৰুষ	CQG1274722 ফটো উপলব্ধ	491 নাম : পূজা বাচোৱাৰ স্বামীৰ নাম: সুখীৰাম বাচোৱাৰ ঘৰ নং : ৩০১গ বয়স : 35 লিঙ্গ : মহিলা	CQG1274733 ফটো উপলব্ধ	492 নাম : মনমতি বচোৱাৰ স্বামীৰ নাম: উত্তম বচোৱাৰ ঘৰ নং : ৩০৭ বয়স : 35 লিঙ্গ : মহিলা	CQG1283530 ফটো উপলব্ধ
493 নাম : মেঘী বাচোৱাৰ স্বামীৰ নাম: অমিত বাচোৱাৰ ঘৰ নং : ৩০৮ বয়স : 38 লিঙ্গ : মহিলা	CQG1283552 ফটো উপলব্ধ	494 নাম : দিনেশ বাচোৱাৰ পিতাৰ নাম: অজিত বাচোৱাৰ ঘৰ নং : ৩০৮ বয়স : 29 লিঙ্গ : পুৰুষ	CQG0240507 ফটো উপলব্ধ	495 নাম : ললৰি ৰায় স্বামীৰ নাম: পবিত্ৰ ৰায় ঘৰ নং : ৩০৯ বয়স : 57 লিঙ্গ : মহিলা	CQG1283596 ফটো উপলব্ধ
496 নাম : চুমিত্ৰা বাচোৱাৰ পিতাৰ নাম: বিজয় বাচোৱাৰ ঘৰ নং : ৩০৯ বয়স : 42 লিঙ্গ : মহিলা	CQG1283609 ফটো উপলব্ধ	497 নাম : বিজয় বাচোৱাৰ পিতাৰ নাম: লালধৰী বাচোৱাৰ ঘৰ নং : ৩০৯ বয়স : 36 লিঙ্গ : পুৰুষ	CQG1253152 ফটো উপলব্ধ	498 নাম : চেতন বাচোৱাৰ পিতাৰ নাম: পৰিত্ৰ বাচোৱাৰ ঘৰ নং : ৩০৯ বয়স : 35 লিঙ্গ : পুৰুষ	CQG1283610 ফটো উপলব্ধ
499 নাম : ৰামচাৰণ বাচোৱাৰ পিতাৰ নাম: পবিত্ৰ বাচোৱাৰ ঘৰ নং : ৩০৯ বয়স : 31 লিঙ্গ : পুৰুষ	CQG0405662 ফটো উপলব্ধ	500 নাম : শংকৰ বাচোৱাৰ পিতাৰ নাম: বাজিলাল বাচোৱাৰ ঘৰ নং : ৩১১ বয়স : 62 লিঙ্গ : পুৰুষ	CQG1283621 ফটো উপলব্ধ	501 নাম : লশ্মিনি বাচোৱাৰ স্বামীৰ নাম: শংকৰ বাচোৱাৰ ঘৰ নং : ৩১১ বয়স : 57 লিঙ্গ : মহিলা	CQG1283632 ফটো উপলব্ধ
502 নাম : অখিল বাচোৱাৰ পিতাৰ নাম: শংকৰ বাচোৱাৰ ঘৰ নং : ৩১১ বয়স : 37 লিঙ্গ : পুৰুষ	CQG1283654 ফটো উপলব্ধ	503 নাম : উমেশ ৰাজ পিতাৰ নাম: শংকৰ ৰাজ ঘৰ নং : ৩১১ বয়স : 35 লিঙ্গ : পুৰুষ	CQG1283643 ফটো উপলব্ধ	504 নাম : উশীলা বাসুৱাৰ স্বামীৰ নাম: অখিল বাসুৱাৰ ঘৰ নং : ৩১১ বয়স : 34 লিঙ্গ : মহিলা	CQG0407379 ফটো উপলব্ধ
505 নাম : প্ৰতিম ৰায় পিতাৰ নাম: হৰিল ৰায় ঘৰ নং : 312খ বয়স : 24 লিঙ্গ : পুৰুষ	CQG1976257 ফটো উপলব্ধ	506 নাম : অৰুন ৰয় পিতাৰ নাম: হৰিত ৰয় ঘৰ নং : 312খ বয়স : 24 লিঙ্গ : পুৰুষ	DAS0066258 ফটো উপলব্ধ	507 নাম : কৃষ্ণ ৰায় পিতাৰ নাম: হৰিল ৰায় ঘৰ নং : ৩১২খ বয়স : 23 লিঙ্গ : পুৰুষ	CQG0583914 ফটো উপলব্ধ
508 নাম : মামনি ৰায় স্বামীৰ নাম: প্ৰতিম ৰায় ঘৰ নং : ৩১২খ বয়স : 23 লিঙ্গ : মহিলা	CQG1192194 ফটো উপলব্ধ	509 নাম : ইচিতা ৰায় পিতাৰ নাম: পূৰ্ণ ৰায় ঘৰ নং : 312খ বয়স : 20 লিঙ্গ : মহিলা	DAS0066225 ফটো উপলব্ধ	510 নাম : ইচিতা ৰায় পিতাৰ নাম: পূৰ্ণ ৰায় ঘৰ নং : 312খ বয়স : 19 লিঙ্গ : মহিলা	DAS0077842 ফটো উপলব্ধ



511 নাম : অংগীতা বাছোৱাৰ স্বামীৰ নাম: কৃষ্ণ ৰায় ঘৰ নং : 312খ বয়স : 19 লিঙ্গ : মহিলা	DAS0119891 ফটো উপলব্ধ	512 নাম : চুনমতি ৰায় স্বামীৰ নাম: হৰিল ৰায় ঘৰ নং : 312খ বয়স : 55 লিঙ্গ : মহিলা	CQG1283698 ফটো উপলব্ধ	513 নাম : পূৰ্ণ ৰায় পিতাৰ নাম: হৰিল ৰায় ঘৰ নং : 312খ বয়স : 39 লিঙ্গ : পুৰুষ	CQG1283701 ফটো উপলব্ধ
514 নাম : বীজেন বাছোৱাৰ পিতাৰ নাম: জিতু বাছোৱাৰ ঘৰ নং : 318 বয়স : 47 লিঙ্গ : পুৰুষ	CQG1283723 ফটো উপলব্ধ	515 নাম : মালতী বাছোৱাৰ স্বামীৰ নাম: বীজেন বাছোৱাৰ ঘৰ নং : 318 বয়স : 42 লিঙ্গ : মহিলা	CQG1283734 ফটো উপলব্ধ	516 নাম : পৰ্বী বাছোৱাৰ পিতাৰ নাম: বীজেন বাছোৱাৰ ঘৰ নং : 318 বয়স : 27 লিঙ্গ : মহিলা	CQG0357442 ফটো উপলব্ধ
517 নাম : কৃষ্ণা বাছোৱাৰ পিতাৰ নাম: বাৰবল বাছোৱাৰ ঘৰ নং : 318 বয়স : 26 লিঙ্গ : পুৰুষ	CQG0397166 ফটো উপলব্ধ	518 নাম : মাজনী বাছোৱাৰ পিতাৰ নাম: বিজন বাছোৱাৰ ঘৰ নং : 314 বয়স : 24 লিঙ্গ : মহিলা	CQG0485458 ফটো উপলব্ধ	519 নাম : মৌচুমী বাছোৱাৰ পিতাৰ নাম: বিজন বাছোৱাৰ ঘৰ নং : 314 বয়স : 21 লিঙ্গ : মহিলা	CQG1991025 ফটো উপলব্ধ
520 নাম : পাৰশ বাছোৱাৰ স্বামীৰ নাম: বাৰবল বাছোৱাৰ ঘৰ নং : 318খ বয়স : 51 লিঙ্গ : মহিলা	CQG1283767 ফটো উপলব্ধ	521 নাম : পিংকু বাছোৱাৰ পিতাৰ নাম: বাৰবল বাছোৱাৰ ঘৰ নং : 318খ বয়স : 32 লিঙ্গ : পুৰুষ	CQG1936443 ফটো উপলব্ধ	522 নাম : দিষ্টী বাছোৱাৰ স্বামীৰ নাম: পিংকু বাছোৱাৰ ঘৰ নং : 318খ বয়স : 30 লিঙ্গ : মহিলা	CQG1936454 ফটো উপলব্ধ
523 নাম : জায়বাতি ছায়পুৰ স্বামীৰ নাম: বাছমতী ছায়পুৰ ঘৰ নং : 316 বয়স : 67 লিঙ্গ : মহিলা	CQG1283778 ফটো উপলব্ধ	524 নাম : বেদাবতী বাছোৱাৰ স্বামীৰ নাম: দিনু বাছোৱাৰ ঘৰ নং : 316 বয়স : 39 লিঙ্গ : মহিলা	CQG1283790 ফটো উপলব্ধ	525 নাম : লালটু বাছোৱাৰ পিতাৰ নাম: বাস্পতী বাছোৱাৰ ঘৰ নং : 316 বয়স : 33 লিঙ্গ : পুৰুষ	CQG1284055 ফটো উপলব্ধ
526 নাম : নন্দিনী বাছোৱাৰ স্বামীৰ নাম: লালটু বাছোৱাৰ ঘৰ নং : 316 বয়স : 31 লিঙ্গ : মহিলা	CQG1284271 ফটো উপলব্ধ	527 নাম : কপিল বাছোৱাৰ পিতাৰ নাম: দিনু বাছোৱাৰ ঘৰ নং : 316 বয়স : 21 লিঙ্গ : পুৰুষ	CQG1962042 ফটো উপলব্ধ	528 নাম : ধীৰজীয়া বাগৰায় স্বামীৰ নাম: মোহন বাগৰায় ঘৰ নং : 318খ বয়স : 57 লিঙ্গ : মহিলা	CQG1283836 ফটো উপলব্ধ
529 নাম : সকল কৰচুবা পিতাৰ নাম: বিধয় কৰচুবা ঘৰ নং : 318ক বয়স : 37 লিঙ্গ : পুৰুষ	CQG1283814 ফটো উপলব্ধ	530 নাম : লচমি কৰচুবা স্বামীৰ নাম: সকল কৰচুবা ঘৰ নং : 318ক বয়স : 35 লিঙ্গ : মহিলা	CQG1283825 ফটো উপলব্ধ	531 নাম : মিৰা বাছোৱাৰ স্বামীৰ নাম: জিতেন বাছোৱাৰ ঘৰ নং : 322ক বয়স : 39 লিঙ্গ : মহিলা	CQG1283858 ফটো উপলব্ধ
532 নাম : মমতা ৰাজ পিতাৰ নাম: আনন্দ ৰাজ ঘৰ নং : 322 বয়স : 20 লিঙ্গ : মহিলা	DAS0133884 ফটো উপলব্ধ	533 নাম : জয়া বাছোৱাৰ পিতাৰ নাম: জিতেন বাছোৱাৰ ঘৰ নং : 322ক বয়স : 26 লিঙ্গ : মহিলা	CQG0347419 ফটো উপলব্ধ	534 নাম : চমিৰ বাছোৱাৰ পিতাৰ নাম: জিতেন বাছোৱাৰ ঘৰ নং : 322ক বয়স : 22 লিঙ্গ : পুৰুষ	CQG1253434 ফটো উপলব্ধ
535 নাম : জিতেন ৰাজ পিতাৰ নাম: লচমন ৰাজ ঘৰ নং : 322ক বয়স : 45 লিঙ্গ : পুৰুষ	CQG1283847 ফটো উপলব্ধ	536 নাম : আনন্দ ৰাজ পিতাৰ নাম: লচমন ৰাজ ঘৰ নং : 322ক বয়স : 37 লিঙ্গ : পুৰুষ	CQG1283869 ফটো উপলব্ধ	537 নাম : উত্তম বাছোৱাৰ পিতাৰ নাম: অদিত বাছোৱাৰ ঘৰ নং : 322খ বয়স : 37 লিঙ্গ : পুৰুষ	CQG1283892 ফটো উপলব্ধ
538 নাম : সুশিলা ৰাজ স্বামীৰ নাম: আনন্দ ৰাজ ঘৰ নং : 322ক বয়স : 36 লিঙ্গ : মহিলা	CQG1283881 ফটো উপলব্ধ	539 নাম : কিৰন বাছোৱাৰ স্বামীৰ নাম: উত্তম বাছোৱাৰ ঘৰ নং : 322খ বয়স : 35 লিঙ্গ : মহিলা	CQG1283905 ফটো উপলব্ধ	540 নাম : ফুলতুলী বাছোৱাৰ স্বামীৰ নাম: সুন্দৰলাল বাছোৱাৰ ঘৰ নং : 323 বয়স : 60 লিঙ্গ : মহিলা	CQG1283927 ফটো উপলব্ধ



541 নাম : দীপ্তি বাচোৱাৰ পিতাৰ নাম: সুন্দৰলাল বাচোৱাৰ ঘৰ নং : ৩২৩ বয়স : 46 লিঙ্গ : মহিলা	CQG1192475 ফটো উপলব্ধ	542 নাম : অৰিনাছ বাছোবাৰ পিতাৰ নাম: সুন্দৰ লাল বাছোবাৰ ঘৰ নং : ৩২৩ বয়স : 29 লিঙ্গ : পুৰুষ	CQG0084319 ফটো উপলব্ধ	543 নাম : সন্তোষ বাচোৱাৰ পিতাৰ নাম: সুন্দৰলাল বাচোৱাৰ ঘৰ নং : ৩২৩ বয়স : 27 লিঙ্গ : পুৰুষ	CQG0485508 ফটো উপলব্ধ
544 নাম : অন্তৰা বাচোৱাৰ স্বামীৰ নাম: সন্তোষ বাচোৱাৰ ঘৰ নং : ৩২৩ বয়স : 25 লিঙ্গ : মহিলা	CQG0487066 ফটো উপলব্ধ	545 নাম : চুলবলী বাচোৱাৰ স্বামীৰ নাম: অৰিনাশ বাচোৱাৰ ঘৰ নং : ৩২৩ বয়স : 24 লিঙ্গ : মহিলা	CQG0525956 ফটো উপলব্ধ	546 নাম : দুৰ্গী ৰাজমিলন তাঁতি পিতাৰ নাম: মুহপদ ৰাজমিলন ঘৰ নং : ৩২৩খ বয়স : 29 লিঙ্গ : মহিলা	CQG0084285 ফটো উপলব্ধ
547 নাম : ফুলমণি বাচোৱাৰ স্বামীৰ নাম: মহপট বাচোৱাৰ ঘৰ নং : ৩২৩খ বয়স : 45 লিঙ্গ : মহিলা	CQG1283961 ফটো উপলব্ধ	548 নাম : জয়সিং বাছোবাৰ পিতাৰ নাম: নহৰু বাছোবাৰ ঘৰ নং : ৩২৩ক বয়স : 42 লিঙ্গ : পুৰুষ	CQG1283938 ফটো উপলব্ধ	549 নাম : মংখলি বাছোবাৰ স্বামীৰ নাম: জয়সিং বাছোবাৰ ঘৰ নং : ৩২৩ক বয়স : 37 লিঙ্গ : মহিলা	CQG1283949 ফটো উপলব্ধ
550 নাম : চাবিন কামাৰ স্বামীৰ নাম: অংকুৰ কামাৰ ঘৰ নং : 324ক বয়স : 33 লিঙ্গ : মহিলা	CQG0174961 ফটো উপলব্ধ	551 নাম : অংকুৰ কামাৰ পিতাৰ নাম: কাংগালু কামাৰ ঘৰ নং : 324ক বয়স : 33 লিঙ্গ : পুৰুষ	CQG0175075 ফটো উপলব্ধ	552 নাম : সিতামনি কৰ্মকাৰ স্বামীৰ নাম: কাংগালো কৰ্মকাৰ ঘৰ নং : ৩২৪ক বয়স : 57 লিঙ্গ : মহিলা	CQG1284022 ফটো উপলব্ধ
553 নাম : বাবলু ওৰাং অন্যান্য: পীকলু ওৰাং ঘৰ নং : ৪৫৮ বয়স : 38 লিঙ্গ : পুৰুষ	CQG1284044 ফটো উপলব্ধ	554 নাম : অঞ্জলী ওৰাং স্বামীৰ নাম: বাবলু ওৰাং ঘৰ নং : 458 বয়স : 33 লিঙ্গ : মহিলা	CQG0347351 ফটো উপলব্ধ	555 নাম : অৰ্জুন ওৰাং পিতাৰ নাম: লক্ষ্মন ওৰাং ঘৰ নং : 458 বয়স : 25 লিঙ্গ : পুৰুষ	CQG0347377 ফটো উপলব্ধ
556 নাম : তাৰামনি বাচোৱাৰ পিতাৰ নাম: নানকা বাচোৱাৰ ঘৰ নং : ৪৬০ বয়স : 57 লিঙ্গ : মহিলা	CQG1284340 ফটো উপলব্ধ	557 নাম : ৰূপক ৰায় পিতাৰ নাম: মাধৱ ৰায় ঘৰ নং : ৪৬১ বয়স : 34 লিঙ্গ : পুৰুষ	CQG1936476 ফটো উপলব্ধ	558 নাম : ৰিংকী ৰায় স্বামীৰ নাম: ৰূপক ৰায় ঘৰ নং : ৪৬১ বয়স : 30 লিঙ্গ : মহিলা	CQG1936465 ফটো উপলব্ধ
559 নাম : দিলীপ কুমাৰ শৰ্মা পিতাৰ নাম: শিৱপ্ৰসাদ শৰ্মা ঘৰ নং : ৪৬২ বয়স : 72 লিঙ্গ : পুৰুষ	CQG0106666 ফটো উপলব্ধ	560 নাম : চন্দনা শৰ্মা স্বামীৰ নাম: দিলীপ কুমাৰ শৰ্মা ঘৰ নং : ৪৬২ বয়স : 65 লিঙ্গ : মহিলা	CQG0106708 ফটো উপলব্ধ	561 নাম : চুচমীত শৰ্মা পিতাৰ নাম: দিলীপ কুমাৰ শৰ্মা ঘৰ নং : ৪৬২ বয়স : 40 লিঙ্গ : পুৰুষ	CQG0106716 ফটো উপলব্ধ
562 নাম : বাহুল শৰ্মা পিতাৰ নাম: দিলীপ কুমাৰ শৰ্মা ঘৰ নং : ৪৬২ বয়স : 35 লিঙ্গ : পুৰুষ	CQG0106757 ফটো উপলব্ধ	563 নাম : উত্তম বাচোৱাৰ পিতাৰ নাম: তনপু বাচোৱাৰ ঘৰ নং : 463 বয়স : 45 লিঙ্গ : পুৰুষ	CQG0175083 ফটো উপলব্ধ	564 নাম : ললিতা বাচোৱাৰ স্বামীৰ নাম: উত্তম বাচোৱাৰ ঘৰ নং : 463 বয়স : 42 লিঙ্গ : মহিলা	CQG0175182 ফটো উপলব্ধ
565 নাম : বৃধ বাসুৱৰ পিতাৰ নাম: উত্তম বাসুৱৰ ঘৰ নং : ৪৬৩ বয়স : 27 লিঙ্গ : পুৰুষ	CQG0405506 ফটো উপলব্ধ	566 নাম : কৃষ্ণা বাসুৱৰ পিতাৰ নাম: উত্তম বাসুৱৰ ঘৰ নং : ৪৬৩ বয়স : 26 লিঙ্গ : পুৰুষ	CQG0405563 ফটো উপলব্ধ	567 নাম : ৰূপালি বাসুৱৰ পিতাৰ নাম: গোপী বাসুৱৰ ঘৰ নং : ৪৬৩ বয়স : 26 লিঙ্গ : মহিলা	CQG0405795 ফটো উপলব্ধ
568 নাম : সুকুৱা বাসফৰ পিতাৰ নাম: ৰামবিৰজ বাসফৰ ঘৰ নং : ৪৬৪ বয়স : 55 লিঙ্গ : পুৰুষ	CQG0357889 ফটো উপলব্ধ	569 নাম : চালো বাসফৰ স্বামীৰ নাম: সুকুৱা বাসফৰ ঘৰ নং : ৪৬৪ বয়স : 50 লিঙ্গ : মহিলা	CQG0543975 ফটো উপলব্ধ	570 নাম : লক্ষী বাছোৱাৰ পিতাৰ নাম: বাপীৰাম বাছোৱাৰ ঘৰ নং : ৪৬৫ বয়স : 70 লিঙ্গ : মহিলা	CQG0413377 ফটো উপলব্ধ



571 নাম : ভদ্রে বাচোৱাৰ পিতাৰ নাম: কেশব বাচোৱাৰ ঘৰ নং : 8৬৫ বয়স : 47 লিঙ্গ : পুৰুষ	CQG0529750 ফটো উপলব্ধ	572 নাম : চুনিতা বাছোৱাৰ স্বামীৰ নাম: ভদ্রে বাছোৱাৰ ঘৰ নং : 8৬৫ বয়স : 43 লিঙ্গ : মহিলা	CQG0357301 ফটো উপলব্ধ	573 নাম : চিবা বাছোৱাৰ পিতাৰ নাম: ভদ্রে বাছোৱাৰ ঘৰ নং : 8৬৫ বয়স : 27 লিঙ্গ : পুৰুষ	CQG0357293 ফটো উপলব্ধ
574 নাম : গংগোত্ৰী বাচোৱাৰ স্বামীৰ নাম: চিবা বাচোৱাৰ ঘৰ নং : 465 বয়স : 24 লিঙ্গ : মহিলা	CQG1975754 ফটো উপলব্ধ	575 নাম : বিকি বাচোৱাৰ পিতাৰ নাম: ভদ্রে বাচোৱাৰ ঘৰ নং : 465 বয়স : 23 লিঙ্গ : পুৰুষ	CQG1975655 ফটো উপলব্ধ	576 নাম : বৃধৰাম বাছোৱাৰ পিতাৰ নাম: ৰামধনী বাছোৱাৰ ঘৰ নং : 8৬৬ বয়স : 67 লিঙ্গ : পুৰুষ	CQG0542381 ফটো উপলব্ধ
577 নাম : বগি বাছোৱাৰ স্বামীৰ নাম: বৃধৰাম বাছোৱাৰ ঘৰ নং : 8৬৬ বয়স : 65 লিঙ্গ : মহিলা	CQG0542449 ফটো উপলব্ধ	578 নাম : লক্ষীৰাম বাছোৱাৰ পিতাৰ নাম: বৃধৰাম বাছোৱাৰ ঘৰ নং : 8৬৬ বয়স : 25 লিঙ্গ : পুৰুষ	CQG0542456 ফটো উপলব্ধ	579 নাম : প্ৰীতি ভূমিজ স্বামীৰ নাম: বিপুল ভূমিজ ঘৰ নং : 8৬৭ বয়স : 27 লিঙ্গ : মহিলা	CQG0547208 ফটো উপলব্ধ
580 নাম : চিৰিল মুণ্ডা পিতাৰ নাম: নিকুদিন মুণ্ডা ঘৰ নং : 468 বয়স : 32 লিঙ্গ : পুৰুষ	DAS0010611 ফটো উপলব্ধ	581 নাম : পূজা মুণ্ডা স্বামীৰ নাম: চিৰিল মুণ্ডা ঘৰ নং : 468 বয়স : 29 লিঙ্গ : মহিলা	DAS0010587 ফটো উপলব্ধ	582 নাম : প্ৰিয়ংকা মাৰী পিতাৰ নাম: বিক্ৰম মাৰী ঘৰ নং : 817 বয়স : 22 লিঙ্গ : মহিলা	DAS0020982 ফটো উপলব্ধ
583 নাম : জগন বাচোৱাৰ পিতাৰ নাম: বাবলু বাচোৱাৰ ঘৰ নং : ১৬৮৩ বয়স : 31 লিঙ্গ : পুৰুষ	CQG0444034 ফটো উপলব্ধ				

584	1	DAS0149757
নাম : সঞ্জয় বাচোৱাৰ পিতাৰ নাম: পহলাদ বাচোৱাৰ ঘৰ নং : 236 বয়স : 25 লিঙ্গ : পুৰুষ		ফটো উপলব্ধ

585	1	DAS0151548
নাম : ববিতা কোল পিতাৰ নাম: লালা কোল ঘৰ নং : 282 বয়স : 22 লিঙ্গ : মহিলা		ফটো উপলব্ধ



586	1	DAS0178350	ফটো উপলব্ধ	নাম : সন্ধ্যা গৌৱালা পিতাৰ নাম: অৰুণ গৌৱালা ঘৰ নং : 194 বয়স : 18 লিঙ্গ : মহিলা	587	1	DAS0178376	ফটো উপলব্ধ	নাম : অৰ্পিতা বচোৱাৰ পিতাৰ নাম: ৰমেশ বচোৱাৰ ঘৰ নং : 182 বয়স : 19 লিঙ্গ : মহিলা	588	1	DAS0178400	ফটো উপলব্ধ	নাম : মানৱ বাচোৱাৰ পিতাৰ নাম: জিতেন বাচোৱাৰ ঘৰ নং : 322 ক বয়স : 18 লিঙ্গ : পুৰুষ
589	1	DAS0178418	ফটো উপলব্ধ	নাম : ৰবিনা কুমাৰ স্বামীৰ নাম: দীনু কমাৰ ঘৰ নং : 168 বয়স : 23 লিঙ্গ : মহিলা	590	1	DAS0178434	ফটো উপলব্ধ	নাম : মনদি গড় পিতাৰ নাম: ৰঞ্জিত গড় ঘৰ নং : 216 বয়স : 19 লিঙ্গ : মহিলা	591	1	DAS0178459	ফটো উপলব্ধ	নাম : চট্ট বচোৱাৰ পিতাৰ নাম: ৰমেশ বচোৱাৰ ঘৰ নং : 182 বয়স : 21 লিঙ্গ : পুৰুষ
592	1	DAS0178475	ফটো উপলব্ধ	নাম : মৰমি গড় পিতাৰ নাম: ৰঞ্জিত গড় ঘৰ নং : 216 বয়স : 23 লিঙ্গ : মহিলা	593	1	DAS0178483	ফটো উপলব্ধ	নাম : লক্ষন কমাৰ পিতাৰ নাম: অজিত কমাৰ ঘৰ নং : 229 গ বয়স : 20 লিঙ্গ : পুৰুষ	594	1	DAS0178491	ফটো উপলব্ধ	নাম : নিখিল বচোৱাৰ পিতাৰ নাম: পূজা বচোৱাৰ ঘৰ নং : 236 বয়স : 18 লিঙ্গ : পুৰুষ
595	1	DAS0178517	ফটো উপলব্ধ	নাম : লাকি বাৰিক পিতাৰ নাম: পাল বাৰিক ঘৰ নং : 190 বয়স : 19 লিঙ্গ : পুৰুষ	596	1	DAS0178558	ফটো উপলব্ধ	নাম : অভয় বাচোৱাৰ পিতাৰ নাম: ৰাজু বাচোৱাৰ ঘৰ নং : 258 বয়স : 19 লিঙ্গ : পুৰুষ	597	1	DAS0178566	ফটো উপলব্ধ	নাম : জয়া বাচোৱাৰ পিতাৰ নাম: প্ৰেম বাচোৱাৰ ঘৰ নং : 282 বয়স : 21 লিঙ্গ : মহিলা
598	1	DAS0178590	ফটো উপলব্ধ	নাম : আদিত্য কৃষ্ণ কাশ্যপ পিতাৰ নাম: কৃষ্ণ খেৰুৱাৰ ঘৰ নং : 198 বয়স : 19 লিঙ্গ : পুৰুষ	599	1	DAS0178608	ফটো উপলব্ধ	নাম : মঞ্জু বাচোৱাৰ পিতাৰ নাম: ৰাজু বাচোৱাৰ ঘৰ নং : 258 বয়স : 20 লিঙ্গ : মহিলা	600	1	DAS0178624	ফটো উপলব্ধ	নাম : অভিনাশ তান্তি পিতাৰ নাম: চামসুন্দৰ তান্তি ঘৰ নং : 239 বয়স : 18 লিঙ্গ : পুৰুষ
601	1	DAS0178632	ফটো উপলব্ধ	নাম : প্ৰেম বাচোৱাৰ পিতাৰ নাম: বসুন্ধাৰ বাচোৱাৰ ঘৰ নং : 242 বয়স : 39 লিঙ্গ : পুৰুষ	602	1	DAS0178673	ফটো উপলব্ধ	নাম : লুক বাচোৱাৰ পিতাৰ নাম: মনোজ বাচোৱাৰ ঘৰ নং : 277 বয়স : 24 লিঙ্গ : মহিলা	603	1	DAS0178699	ফটো উপলব্ধ	নাম : আশ্ৰিতা তাতী পিতাৰ নাম: চুকাদাস তাতী ঘৰ নং : 239 বয়স : 25 লিঙ্গ : মহিলা
604	1	DAS0192468	ফটো উপলব্ধ	নাম : নিশা কুমাৰী পিতাৰ নাম: কেদাৰ ৰাম ঘৰ নং : 187 বয়স : 22 লিঙ্গ : পুৰুষ	605	1	DAS0192435	ফটো উপলব্ধ	নাম : গিতাঞ্জলী বাচোৱাৰ পিতাৰ নাম: মহাদেৱ বাচোৱাৰ ঘৰ নং : 287 বয়স : 18 লিঙ্গ : মহিলা	606	1	DAS0192336	ফটো উপলব্ধ	নাম : চুমিত বাচোৱাৰ পিতাৰ নাম: নাগা বাচোৱাৰ ঘৰ নং : 280 বয়স : 20 লিঙ্গ : পুৰুষ

ভোটাৰৰ সাৰাংশ

A) ভোটাৰৰ সংখ্যা

	তালিকাৰ প্ৰকাৰ	তালিকাৰ চিনাক্তকৰণ	ভোটাৰৰ সংখ্যা							
			পুৰুষ	মহিলা	৩য় লিঙ্গ	মুঠ				
I	মূল তালিকা	মূল তালিকা	বিশেষ সংশোধন, 2026 চনৰ পূৰ্বৰ 2025 চনৰ মূল তালিকাৰ লগত থকা সংযোজন সমূহ একত্ৰিতকৰণ কৰা তালিকা।				259	324	0	583
II	যোগ তালিকা	পৰিপূৰক 1	বিশেষ সংক্ষিপ্ত সংশোধন, 2026				1	1	0	2
		পৰিপূৰক 2	অনবিচ্ছিন্ন সংশোধন 2026				11	10	0	21
			মুঠ				12	11	0	23
III	বিয়োজন তালিকা	পৰিপূৰক 1	বিশেষ সংক্ষিপ্ত সংশোধন, 2026				0	0	0	0
		পৰিপূৰক 2	অনবিচ্ছিন্ন সংশোধন 2026				0	0	0	0
			মুঠ				0	0	0	0
IV	লিংগ ক্ষেত্ৰত পৰিবৰ্তনৰ বাবে পাৰ্থক্য					0	0	0	0	
এই সংশোধনৰ পিছত ভোটাৰ তালিকাত ভোটাৰৰ মুঠ সংখ্যা (I+II-III+IV)						271	335	0	606	

B) শুধৰনীৰ সংখ্যা

তালিকাৰ প্ৰকাৰ	তালিকাৰ চিনাক্তকৰণ	শুধৰনীৰ সংখ্যা
পৰিপূৰক 1	বিশেষ সংক্ষিপ্ত সংশোধন, 2026	3
পৰিপূৰক 2	অনবিচ্ছিন্ন সংশোধন 2026	2
	মুঠ	5

নিৰ্বাচক পঞ্জীয়ন বিষয়াৰ স্বাক্ষৰ

E-মূত, S-স্থানান্তৰিত/ বাসস্থান পৰিবৰ্তন, R-প্ৰতিলিপি, M-নিখোজ, Q-অযোগ্য