



ভোটাৰ তালিকা 2026 S03 অসম

বিধানসভা সমষ্টিৰ নম্বৰ, নাম আৰু সংৰক্ষণৰ স্থিতি : 70 - বিশ্বনাথ (সাধাৰণ)		খণ্ড নং : 123																			
এই বিধানসভা সমষ্টিত কোন সংসদীয় সমষ্টিৰ অন্তৰ্গত তাৰ নম্বৰ, নাম আৰু সংৰক্ষণ স্থিতি : 11 - শোণিতপুৰ (সাধাৰণ)																					
1. সংশোধনৰ বিৱৰণ																					
সংশোধনৰ বছৰ	2026	তালিকাৰ চিনাক্তকৰণ																			
ভিত্তি তাৰিখ	01-04-2026	বিশেষ সংশোধন, 2026 চনৰ পূৰ্বৰ 2025 চনৰ মূল তালিকাৰ লগত থকা সংযোজন সমূহ একত্ৰিতকৰণ কৰা তালিকা।																			
সংশোধনৰ প্ৰকাৰ	বিশেষ সংশোধন 2026																				
প্ৰকাশনৰ তাৰিখ	23-03-2026																				
2. খণ্ড আৰু ভোটগ্ৰহন কেন্দ্ৰৰ বিৱৰণ																					
খণ্ডৰ অন্তৰ্গত এলেকা সমূহৰ নম্বৰ আৰু নাম																					
1-কদমনি গাঁও (অংশ)		<table border="1" style="width: 100%; border-collapse: collapse;"> <tr> <td>মূল চহৰ/গাঁও</td> <td>: কদমনি গাঁও</td> </tr> <tr> <td>ৱাৰ্ড নং</td> <td>:</td> </tr> <tr> <td>ডাকঘৰ</td> <td>: চাৰিআলি (মুখ্য ডাকঘৰ)</td> </tr> <tr> <td>পুলিচ থানা</td> <td>: বিশ্বনাথ চাৰিআলি</td> </tr> <tr> <td>ব্লক</td> <td>: বিশ্বনাথ</td> </tr> <tr> <td>ৰাজহ চক্ৰ</td> <td>: বিশ্বনাথ ৰাজহ চক্ৰ</td> </tr> <tr> <td>জিলা</td> <td>: বিশ্বনাথ</td> </tr> <tr> <td>পিনকোড</td> <td>: 784176</td> </tr> </table>				মূল চহৰ/গাঁও	: কদমনি গাঁও	ৱাৰ্ড নং	:	ডাকঘৰ	: চাৰিআলি (মুখ্য ডাকঘৰ)	পুলিচ থানা	: বিশ্বনাথ চাৰিআলি	ব্লক	: বিশ্বনাথ	ৰাজহ চক্ৰ	: বিশ্বনাথ ৰাজহ চক্ৰ	জিলা	: বিশ্বনাথ	পিনকোড	: 784176
মূল চহৰ/গাঁও	: কদমনি গাঁও																				
ৱাৰ্ড নং	:																				
ডাকঘৰ	: চাৰিআলি (মুখ্য ডাকঘৰ)																				
পুলিচ থানা	: বিশ্বনাথ চাৰিআলি																				
ব্লক	: বিশ্বনাথ																				
ৰাজহ চক্ৰ	: বিশ্বনাথ ৰাজহ চক্ৰ																				
জিলা	: বিশ্বনাথ																				
পিনকোড	: 784176																				
3. ভোটগ্ৰহন কেন্দ্ৰৰ বিৱৰণ																					
ভোটগ্ৰহন কেন্দ্ৰৰ নম্বৰ আৰু নাম :		ভোটগ্ৰহন কেন্দ্ৰৰ প্ৰকাৰ (পুৰুষ/মহিলা/সাধাৰণ)		সাধাৰণ																	
123 - কদমনি প্ৰাথমিক বিদ্যালয় (পূৰ অংশ)		খণ্ডৰ অন্তৰ্গত সহায়ক ভোটগ্ৰহন কেন্দ্ৰৰ সংখ্যা :		0																	
ভোটগ্ৰহন কেন্দ্ৰৰ ঠিকনা :																					
কদমনি প্ৰাথমিক বিদ্যালয়, কোঠা নং ১, কদমনি গাঁও																					
4. ভোটাৰৰ সংখ্যা																					
আৰম্ভনি ক্ৰমিক নং	শেষ ক্ৰমিক নং	মুঠ ভোটাৰ																			
		পুৰুষ	মহিলা	৩য় লিঙ্গ	মুঠ																
1	1087	529	517	0	1046																

নিৰ্বাচক পঞ্জীয়ন বিষয়াৰ স্বাক্ষৰ

Nazri Naksha

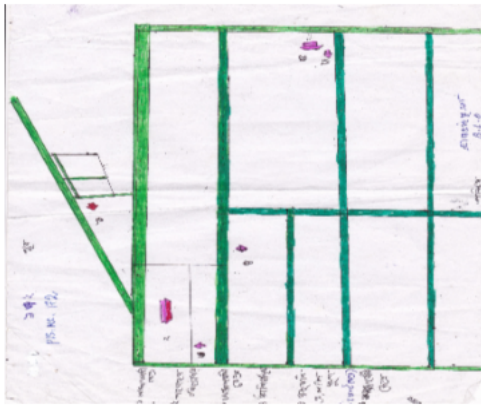

Google Map View

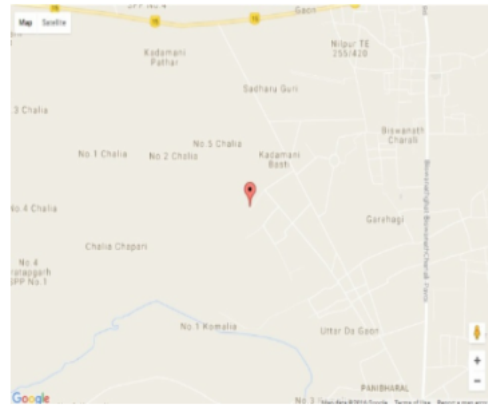

Polling Station Building Front View



ভোটগ্ৰহন কেন্দ্ৰৰ সন্মুখৰ দৃশ্য



Cad View

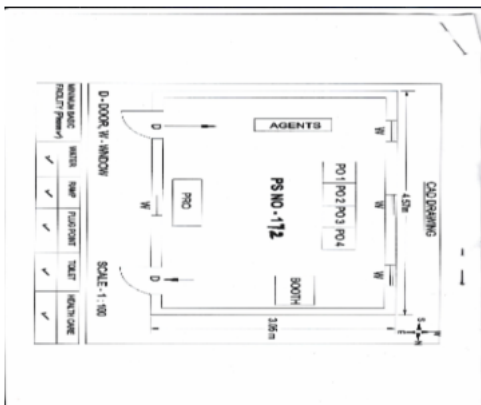

Key MAP View

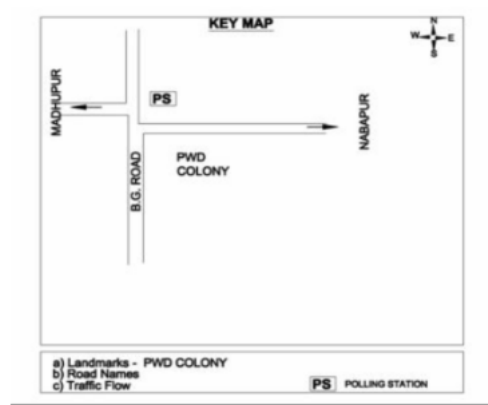

1 নাম : সৰস্বতী কোল স্বামীৰ নাম: সুনিল কোল ঘৰ নং : 0 বয়স : 27 লিঙ্গ : মহিলা	CQG1197912 ফটো উপলব্ধ	2 নাম : পদমী কৈৰী স্বামীৰ নাম: কৃষ্ণ কৈৰী ঘৰ নং : 1 বয়স : 57 লিঙ্গ : মহিলা	CQG1644571 ফটো উপলব্ধ	E 3 নাম : বাবাই কৈৰী পিতাৰ নাম: কৃষ্ণ কৈৰী ঘৰ নং : 1 বয়স : 52 লিঙ্গ : পুৰুষ	CQG1644582 ফটো উপলব্ধ
4 নাম : অজিত মণ্ডল অন্যান্য: গিৰিশ চন্দ্ৰ মণ্ডল ঘৰ নং : 1 বয়স : 48 লিঙ্গ : পুৰুষ	CQG1651769 ফটো উপলব্ধ	5 নাম : আইমনি কৈৰী পিতাৰ নাম: অজিত মণ্ডল ঘৰ নং : 1 বয়স : 36 লিঙ্গ : মহিলা	CQG1644593 ফটো উপলব্ধ	6 নাম : ফুল কৈৰী স্বামীৰ নাম: উত্তম কৈৰী ঘৰ নং : 2 বয়স : 52 লিঙ্গ : মহিলা	CQG1644617 ফটো উপলব্ধ
7 নাম : মিন্টু কৈৰী পিতাৰ নাম: উত্তম কৈৰী ঘৰ নং : 2 বয়স : 39 লিঙ্গ : পুৰুষ	CQG1644628 ফটো উপলব্ধ	S 8 নাম : জোনাকি কৈৰী পিতাৰ নাম: উত্তম কৈৰী ঘৰ নং : 2 বয়স : 37 লিঙ্গ : মহিলা	CQG1644639 ফটো উপলব্ধ	9 নাম : সীতা কৈৰী স্বামীৰ নাম: মিন্টু কৈৰী ঘৰ নং : 2 বয়স : 35 লিঙ্গ : মহিলা	CQG0309419 ফটো উপলব্ধ
10 নাম : যমুনা কৈৰী পিতাৰ নাম: উত্তম কৈৰী ঘৰ নং : 2 বয়স : 35 লিঙ্গ : মহিলা	CQG1644640 ফটো উপলব্ধ	11 নাম : বিপুল কৈৰী পিতাৰ নাম: উত্তম কৈৰী ঘৰ নং : 2 বয়স : 30 লিঙ্গ : পুৰুষ	CQG0335992 ফটো উপলব্ধ	12 নাম : অঞ্জলী কৈৰী স্বামীৰ নাম: বিপুল কৈৰী ঘৰ নং : 2 বয়স : 30 লিঙ্গ : মহিলা	CQG0337881 ফটো উপলব্ধ
13 নাম : জোনালি কৈৰী স্বামীৰ নাম: মিন্টু কৈৰী ঘৰ নং : 2 বয়স : 29 লিঙ্গ : মহিলা	CQG0385724 ফটো উপলব্ধ	14 নাম : মুকুল কৈৰী পিতাৰ নাম: ফনি কৈৰী ঘৰ নং : 3 বয়স : 57 লিঙ্গ : পুৰুষ	CQG1644651 ফটো উপলব্ধ	R 15 নাম : মামনী কৈৰী স্বামীৰ নাম: মুকুল কৈৰী ঘৰ নং : 3 বয়স : 52 লিঙ্গ : মহিলা	CQG1644662 ফটো উপলব্ধ
16 নাম : নবৰাজ শৰ্মা অন্যান্য: ক্ষেমৰাজ শৰ্মা ঘৰ নং : 3 বয়স : 42 লিঙ্গ : পুৰুষ	CQG1651930 ফটো উপলব্ধ	17 নাম : সুনিল কৈৰী পিতাৰ নাম: মুকুল কৈৰী ঘৰ নং : 3 বয়স : 33 লিঙ্গ : পুৰুষ	CQG1651781 ফটো উপলব্ধ	18 নাম : অঞ্জলি চাহু কৈৰী স্বামীৰ নাম: সুনিল কৈৰী ঘৰ নং : 3 বয়স : 32 লিঙ্গ : মহিলা	CQG0313536 ফটো উপলব্ধ
19 নাম : অনিল কৈৰী পিতাৰ নাম: মুকুল কৈৰী ঘৰ নং : 3 বয়স : 31 লিঙ্গ : পুৰুষ	CQG1946050 ফটো উপলব্ধ	20 নাম : দিপেন শৰ্মা পিতাৰ নাম: দিপক শৰ্মা ঘৰ নং : 3 বয়স : 22 লিঙ্গ : পুৰুষ	CQG1258227 ফটো উপলব্ধ	21 নাম : দিপক শৰ্মা পিতাৰ নাম: খেমৰাজ শৰ্মা ঘৰ নং : 3 বয়স : 55 লিঙ্গ : পুৰুষ	CQG1644673 ফটো উপলব্ধ
22 নাম : গংগা প্ৰসাদ শৰ্মা পিতাৰ নাম: ক্ষেমৰাজ শৰ্মা ঘৰ নং : 3 বয়স : 41 লিঙ্গ : পুৰুষ	CQG1644684 ফটো উপলব্ধ	23 নাম : কল্পনা দেৱী স্বামীৰ নাম: দীপক শৰ্মা ঘৰ নং : 3 বয়স : 40 লিঙ্গ : মহিলা	CQG1644695 ফটো উপলব্ধ	24 নাম : প্ৰমিলা শৰ্মা স্বামীৰ নাম: গংগা শৰ্মা ঘৰ নং : 3 বয়স : 34 লিঙ্গ : মহিলা	CQG1651918 ফটো উপলব্ধ
25 নাম : পৰ্ণিমা দাস স্বামীৰ নাম: প্ৰফুল্ল দাস ঘৰ নং : 5 বয়স : 51 লিঙ্গ : মহিলা	CQG1201565 ফটো উপলব্ধ	D 26 নাম : ডমবৰু ছেত্ৰী পিতাৰ নাম: ভক্ত বাহাদুৰ ছেত্ৰী ঘৰ নং : 5 বয়স : 49 লিঙ্গ : পুৰুষ	CQG1644708 ফটো উপলব্ধ	27 নাম : সীমা দাস স্বামীৰ নাম: দীপ দাস ঘৰ নং : 5 বয়স : 31 লিঙ্গ : মহিলা	CQG0422881 ফটো উপলব্ধ
28 নাম : আইতু দাস পিতাৰ নাম: প্ৰফুল্ল দাস ঘৰ নং : 5 বয়স : 30 লিঙ্গ : মহিলা	CQG1946038 ফটো উপলব্ধ	29 নাম : দীপ দাস পিতাৰ নাম: প্ৰফুল্ল দাস ঘৰ নং : 5 বয়স : 29 লিঙ্গ : পুৰুষ	CQG0421644 ফটো উপলব্ধ	30 নাম : চপলা দেৱী স্বামীৰ নাম: উদয়লাল চাহু ঘৰ নং : 6 বয়স : 49 লিঙ্গ : মহিলা	CQG1644731 ফটো উপলব্ধ



31 নাম : চুনিল ৰায় পিতাৰ নাম: ব্ৰহ্মদেৱ ৰায় ঘৰ নং : ৬ বয়স : 44 লিঙ্গ : পুৰুষ	CQG1644742 ফটো উপলব্ধ	32 নাম : ইন্দু দেৱী পিতাৰ নাম: উদয় লাল চাহ ঘৰ নং : ৬ বয়স : 36 লিঙ্গ : মহিলা	CQG1644753 ফটো উপলব্ধ	33 নাম : লিলাধৰ চাহ পিতাৰ নাম: উদয় চাহ ঘৰ নং : ৬ বয়স : 32 লিঙ্গ : পুৰুষ	CQG1652057 ফটো উপলব্ধ
34 নাম : প্ৰিতী কুমাৰী স্বামীৰ নাম: লীলাধৰ শাহ ঘৰ নং : ৬ বয়স : 30 লিঙ্গ : মহিলা	CQG0528174 ফটো উপলব্ধ	35 নাম : ৰোহন ৰায় পিতাৰ নাম: সুনীল ৰায় ঘৰ নং : 6 বয়স : 21 লিঙ্গ : পুৰুষ	DAS0060939 ফটো উপলব্ধ	36 নাম : দিপ কুৰ্মী পিতাৰ নাম: মহাবীৰ কুৰ্মী ঘৰ নং : ৮ বয়স : 47 লিঙ্গ : পুৰুষ	CQG1644764 ফটো উপলব্ধ
37 নাম : দিলীপ কুৰ্মী পিতাৰ নাম: মহাবীৰ কুৰ্মী ঘৰ নং : ৮ বয়স : 40 লিঙ্গ : পুৰুষ	CQG0119214 ফটো উপলব্ধ	38 নাম : ববি কুৰ্মী স্বামীৰ নাম: দীপ কুৰ্মী ঘৰ নং : ৮ বয়স : 39 লিঙ্গ : মহিলা	CQG1644775 ফটো উপলব্ধ	39 নাম : নবাব ৰায় পিতাৰ নাম: পুল্ল ৰায় ঘৰ নং : ৯ বয়স : 62 লিঙ্গ : পুৰুষ	CQG1644800 ফটো উপলব্ধ
40 নাম : ৰামানন্দ ৰায় পিতাৰ নাম: নবাব ৰায় ঘৰ নং : ৯ বয়স : 38 লিঙ্গ : পুৰুষ	CQG0528513 ফটো উপলব্ধ	41 নাম : মনজিত ৰায় পিতাৰ নাম: প্ৰভু ৰায় ঘৰ নং : ৯ বয়স : 32 লিঙ্গ : পুৰুষ	CQG1652068 ফটো উপলব্ধ	42 নাম : পুনম কুমাৰী স্বামীৰ নাম: ৰামানন্দ ৰায় ঘৰ নং : ৯ বয়স : 28 লিঙ্গ : মহিলা	CQG0527929 ফটো উপলব্ধ
43 নাম : পুতুল কুমাৰী স্বামীৰ নাম: মনজিৎ ৰায় ঘৰ নং : ৯ বয়স : 27 লিঙ্গ : মহিলা	CQG0527580 ফটো উপলব্ধ	D 44 নাম : চন্দন ৰায় পিতাৰ নাম: মহাবীৰ ৰায় ঘৰ নং : ১০ বয়স : 72 লিঙ্গ : পুৰুষ	CQG1644811 ফটো উপলব্ধ	45 নাম : কমলেশ ৰয় পিতাৰ নাম: চন্দন ৰায় ঘৰ নং : ১০ বয়স : 45 লিঙ্গ : পুৰুষ	CQG1644833 ফটো উপলব্ধ
46 নাম : সুনীলা দেৱী স্বামীৰ নাম: কমলেশ ৰায় ঘৰ নং : ১০ বয়স : 37 লিঙ্গ : মহিলা	CQG1644844 ফটো উপলব্ধ	47 নাম : ৰঞ্জ দেৱী স্বামীৰ নাম: ৰমেশ কুমাৰ ৰায় ঘৰ নং : ১০ বয়স : 36 লিঙ্গ : মহিলা	CQG1651974 ফটো উপলব্ধ	D 48 নাম : পাহাৰী শইকিয়া দেৱী স্বামীৰ নাম: মনোৰঞ্জন বৰা ৰায় ঘৰ নং : ১০ বয়স : 35 লিঙ্গ : মহিলা	CQG1644822 ফটো উপলব্ধ
49 নাম : মিথলেছ ৰায় পিতাৰ নাম: চন্দন ৰায় ঘৰ নং : ১০ বয়স : 35 লিঙ্গ : পুৰুষ	CQG1644855 ফটো উপলব্ধ	50 নাম : শনী ৰায় স্বামীৰ নাম: মিথলেশ ৰায় ঘৰ নং : ১০ বয়স : 24 লিঙ্গ : মহিলা	CQG0528307 ফটো উপলব্ধ	51 নাম : কিশোৰ ৰায় পিতাৰ নাম: কমলেশ ৰায় ঘৰ নং : 10 বয়স : 22 লিঙ্গ : পুৰুষ	CQG1988963 ফটো উপলব্ধ
52 নাম : ৰোহন ৰায় পিতাৰ নাম: কমলেশ ৰায় ঘৰ নং : 10 বয়স : 19 লিঙ্গ : পুৰুষ	DAS0104729 ফটো উপলব্ধ	D 53 নাম : বিন্দা ৰায় পিতাৰ নাম: চৰয়োগ ৰায় ঘৰ নং : ১২ বয়স : 67 লিঙ্গ : পুৰুষ	CQG1644866 ফটো উপলব্ধ	54 নাম : ৰঞ্জিত ৰায় পিতাৰ নাম: বিন্দা ৰায় ঘৰ নং : ১২ বয়স : 39 লিঙ্গ : পুৰুষ	CQG1644877 ফটো উপলব্ধ
55 নাম : গীতা দেৱী স্বামীৰ নাম: ৰঞ্জিত ৰায় ঘৰ নং : ১২ বয়স : 35 লিঙ্গ : মহিলা	CQG1644888 ফটো উপলব্ধ	56 নাম : পুনিত ৰায় পিতাৰ নাম: লোখা ৰায় ঘৰ নং : ১৩ বয়স : 57 লিঙ্গ : পুৰুষ	CQG1644899 ফটো উপলব্ধ	57 নাম : বিনা দেৱী স্বামীৰ নাম: পুনিত ৰায় ঘৰ নং : ১৩ বয়স : 53 লিঙ্গ : মহিলা	CQG1644902 ফটো উপলব্ধ
58 নাম : চন্দ্ৰকলা দেৱী স্বামীৰ নাম: হৰবংশ ৰায় ঘৰ নং : ১৩ বয়স : 36 লিঙ্গ : মহিলা	CQG0562363 ফটো উপলব্ধ	59 নাম : ৰনিত ৰাজ পিতাৰ নাম: পুনিত ৰায় ঘৰ নং : ১৩ বয়স : 31 লিঙ্গ : পুৰুষ	CQG0304675 ফটো উপলব্ধ	60 নাম : নুতান দেৱী স্বামীৰ নাম: ৰনিত ৰাজ ৰায় ঘৰ নং : ১৩ বয়স : 31 লিঙ্গ : মহিলা	CQG0304667 ফটো উপলব্ধ



D 61 নাম : জগনাথ ৰায় পিতাৰ নাম: জিতেন ৰায় ঘৰ নং : ১৪ বয়স : 57 লিঙ্গ : পুৰুষ	CQG1644924 ফটো উপলব্ধ	D 62 নাম : মীনা দেবী স্বামীৰ নাম: জগনাথ ৰায় ঘৰ নং : ১৪ বয়স : 52 লিঙ্গ : মহিলা	CQG1644935 ফটো উপলব্ধ	63 নাম : কল্পনা কৰ্মকাৰ স্বামীৰ নাম: সৰুকন কৰ্মকাৰ ঘৰ নং : 15 বয়স : 22 লিঙ্গ : মহিলা	DAS0034389 ফটো উপলব্ধ
64 নাম : কাজল বচোৰাৰ স্বামীৰ নাম: দেবাবো বচোৰাৰ ঘৰ নং : ১৬ বয়স : 52 লিঙ্গ : মহিলা	CQG1644979 ফটো উপলব্ধ	65 নাম : কমল বাসুৰাৰ পিতাৰ নাম: দেবাবু বাসুৰাৰ ঘৰ নং : ১৬ বয়স : 43 লিঙ্গ : পুৰুষ	CQG0119271 ফটো উপলব্ধ	66 নাম : অনিমা বাচোৰাৰ স্বামীৰ নাম: গোবিন্দ বাচোৰাৰ ঘৰ নং : ১৬ বয়স : 39 লিঙ্গ : মহিলা	CQG0558965 ফটো উপলব্ধ
67 নাম : মুকেশ বচোৰাৰ পিতাৰ নাম: বলোৰাম বচোৰাৰ ঘৰ নং : ১৬ বয়স : 37 লিঙ্গ : পুৰুষ	CQG1644957 ফটো উপলব্ধ	68 নাম : অমৰাবতী বাচোৰাৰ স্বামীৰ নাম: মুকেশ বচোৰাৰ ঘৰ নং : ১৬ বয়স : 35 লিঙ্গ : মহিলা	CQG1644968 ফটো উপলব্ধ	69 নাম : নন্দিনী বাচোৰাৰ স্বামীৰ নাম: মধু বাচোৰাৰ ঘৰ নং : 16 বয়স : 35 লিঙ্গ : মহিলা	DAS0106823 ফটো উপলব্ধ
70 নাম : কৃষ্ণ বাচোৰাৰ পিতাৰ নাম: দেবাবু বাচোৰাৰ ঘৰ নং : ১৬ বয়স : 32 লিঙ্গ : পুৰুষ	CQG0119230 ফটো উপলব্ধ	71 নাম : প্ৰভাৱতী বাচোৰাৰ স্বামীৰ নাম: কৃষ্ণ বাচোৰাৰ ঘৰ নং : ১৬ বয়স : 32 লিঙ্গ : মহিলা	CQG0118893 ফটো উপলব্ধ	72 নাম : প্ৰদীপ বাচোৰাৰ পিতাৰ নাম: মুকেশ বাচোৰাৰ ঘৰ নং : ১৬ বয়স : 28 লিঙ্গ : পুৰুষ	CQG0119180 ফটো উপলব্ধ
#2 73 নাম : নিশা চাহ পিতাৰ নাম: মুকেশ চাহ ঘৰ নং : ১৬ বয়স : 24 লিঙ্গ : মহিলা	CQG0560326 ফটো উপলব্ধ	74 নাম : দেৱা বাচোৰাৰ পিতাৰ নাম: মুকেশ বাচোৰাৰ ঘৰ নং : ১৬ বয়স : 23 লিঙ্গ : পুৰুষ	CQG1403385 ফটো উপলব্ধ	75 নাম : মধু বাচোৰাৰ পিতাৰ নাম: দেবাবু বাচোৰাৰ ঘৰ নং : 16 বয়স : 22 লিঙ্গ : পুৰুষ	DAS0106831 ফটো উপলব্ধ
76 নাম : বিক্ৰম বচোৰাৰ পিতাৰ নাম: দেবাবু বচোৰাৰ ঘৰ নং : ১৭ বয়স : 37 লিঙ্গ : পুৰুষ	CQG1644980 ফটো উপলব্ধ	77 নাম : ৰস্তা বাচোৰাৰ স্বামীৰ নাম: বিক্ৰম বাচোৰাৰ ঘৰ নং : ১৭ বয়স : 34 লিঙ্গ : মহিলা	CQG0119263 ফটো উপলব্ধ	78 নাম : সাবিত্ৰী সোনাৰ স্বামীৰ নাম: বিক্ৰম সোনাৰ ঘৰ নং : 18 বয়স : 41 লিঙ্গ : মহিলা	CQG0321711 ফটো উপলব্ধ
79 নাম : আইনা সোনাৰ অন্যান্য: সাবিত্ৰী সোনাৰ ঘৰ নং : 18 বয়স : 27 লিঙ্গ : মহিলা	CQG0321752 ফটো উপলব্ধ	80 নাম : হৰবংশ ৰায় পিতাৰ নাম: জগী ৰায় ঘৰ নং : ১৯ বয়স : 49 লিঙ্গ : পুৰুষ	CQG0574699 ফটো উপলব্ধ	81 নাম : হিৰা বচোৰাৰ স্বামীৰ নাম: দিলিপ বচোৰাৰ ঘৰ নং : ১৯ বয়স : 42 লিঙ্গ : মহিলা	CQG1645018 ফটো উপলব্ধ
82 নাম : অমৃত বাচোৰাৰ পিতাৰ নাম: দিলিপ বাচোৰাৰ ঘৰ নং : ১৯ বয়স : 27 লিঙ্গ : পুৰুষ	CQG0559989 ফটো উপলব্ধ	83 নাম : মণিয় কুমাৰ পিতাৰ নাম: ৰামেশ্বৰ ৰায় ঘৰ নং : ১৯ বয়স : 25 লিঙ্গ : পুৰুষ	CQG0574657 ফটো উপলব্ধ	84 নাম : অজয় বাচোৰাৰ পিতাৰ নাম: দিলিপ বাচোৰাৰ ঘৰ নং : ১৯ বয়স : 23 লিঙ্গ : পুৰুষ	CQG0560102 ফটো উপলব্ধ
85 নাম : ৰামপুকাৰ ৰায় পিতাৰ নাম: জিতেন ৰায় ঘৰ নং : ১৯ক বয়স : 52 লিঙ্গ : পুৰুষ	CQG1645030 ফটো উপলব্ধ	#2 86 নাম : বৈজ নাথ ৰায় পিতাৰ নাম: জিতেন ৰায় ঘৰ নং : ১৯ক বয়স : 47 লিঙ্গ : পুৰুষ	CQG1645029 ফটো উপলব্ধ	87 নাম : গীতা দেবী স্বামীৰ নাম: বৈজনাথ ৰায় ঘৰ নং : ১৯ক বয়স : 37 লিঙ্গ : মহিলা	CQG1645041 ফটো উপলব্ধ
88 নাম : ৰামবাবু ৰায় পিতাৰ নাম: ৰামবিলাশ ৰায় ঘৰ নং : ২০ বয়স : 67 লিঙ্গ : পুৰুষ	CQG1645052 ফটো উপলব্ধ	89 নাম : ৰাজেন দেবী স্বামীৰ নাম: ৰামবাবু ৰায় ঘৰ নং : ২০ বয়স : 62 লিঙ্গ : মহিলা	CQG1645063 ফটো উপলব্ধ	90 নাম : ৰমেশ ৰয় পিতাৰ নাম: ৰামবাবু ৰায় ঘৰ নং : ২০ বয়স : 36 লিঙ্গ : পুৰুষ	CQG1645074 ফটো উপলব্ধ



91 নাম : মহেশ ৰায় পিতাৰ নাম: ৰামবাবু ৰায় ঘৰ নং : ২০ বয়স : 32 লিঙ্গ : পুৰুষ	CQG1651996 ফটো উপলব্ধ	92 নাম : চুমন দেৱী স্বামীৰ নাম: মহেশ ৰায় ঘৰ নং : ২০ বয়স : 32 লিঙ্গ : মহিলা	CQG1651985 ফটো উপলব্ধ	S 93 নাম : পাপীয়া পাল পিতাৰ নাম: বিৰেন পাল ঘৰ নং : ২৪ বয়স : 34 লিঙ্গ : মহিলা	CQG1651952 ফটো উপলব্ধ
94 নাম : সপ্না পল স্বামীৰ নাম: বিৰেন পাল ঘৰ নং : ২১ বয়স : 52 লিঙ্গ : মহিলা	CQG1645109 ফটো উপলব্ধ	D 95 নাম : বিৰেন ৰায় পিতাৰ নাম: কাঞ্চন ৰায় ঘৰ নং : ২২ বয়স : 67 লিঙ্গ : পুৰুষ	CQG1645110 ফটো উপলব্ধ	D 96 নাম : বিন্দেশ্বৰ ৰায় পিতাৰ নাম: লোখা ৰায় ঘৰ নং : ২২ বয়স : 67 লিঙ্গ : পুৰুষ	CQG1645132 ফটো উপলব্ধ
D 97 নাম : যোগেশ্বৰী দেৱী স্বামীৰ নাম: বিন্দেশ্বৰ ৰায় ঘৰ নং : ২২ বয়স : 57 লিঙ্গ : মহিলা	CQG1645143 ফটো উপলব্ধ	98 নাম : কানন ৰায় স্বামীৰ নাম: বিৰেন ৰায় ঘৰ নং : ২২ বয়স : 57 লিঙ্গ : মহিলা	CQG1645121 ফটো উপলব্ধ	99 নাম : পিংকু ৰয় পিতাৰ নাম: বিৰেন ৰয় ঘৰ নং : ২২ বয়স : 29 লিঙ্গ : পুৰুষ	CQG0056788 ফটো উপলব্ধ
100 নাম : সুশিলা দেৱী স্বামীৰ নাম: শিৱনাথ ৰায় ঘৰ নং : ২৩ বয়স : 46 লিঙ্গ : মহিলা	CQG0527572 ফটো উপলব্ধ	101 নাম : চিপাহী ৰায় পিতাৰ নাম: বিন্দেশ্বৰ ৰায় ঘৰ নং : ২৩ বয়স : 36 লিঙ্গ : পুৰুষ	CQG1645154 ফটো উপলব্ধ	102 নাম : পিংকি কুমাৰী স্বামীৰ নাম: চিপাহী ৰায় ঘৰ নং : ২৩ বয়স : 34 লিঙ্গ : মহিলা	CQG0527705 ফটো উপলব্ধ
103 নাম : শিবনাথ ৰায় পিতাৰ নাম: বিন্দেশ্বৰ ৰায় ঘৰ নং : ২৩ বয়স : 33 লিঙ্গ : পুৰুষ	CQG1946083 ফটো উপলব্ধ	104 নাম : বিশ্বনাথ ৰায় পিতাৰ নাম: বিন্দেশ্বৰ ৰায় ঘৰ নং : ২৩ বয়স : 32 লিঙ্গ : পুৰুষ	CQG1946027 ফটো উপলব্ধ	105 নাম : সীতা দেৱী স্বামীৰ নাম: শিবনাথ ৰায় ঘৰ নং : ২৩ বয়স : 30 লিঙ্গ : মহিলা	CQG0527689 ফটো উপলব্ধ
106 নাম : ৰাধে বচোৱাৰ স্বামীৰ নাম: জালিম বচোৱাৰ ঘৰ নং : ২৫ বয়স : 52 লিঙ্গ : মহিলা	CQG1645234 ফটো উপলব্ধ	107 নাম : অনিল বাছোৱাৰ পিতাৰ নাম: জালিম বাছোৱাৰ ঘৰ নং : ২৫ বয়স : 35 লিঙ্গ : পুৰুষ	CQG0560540 ফটো উপলব্ধ	108 নাম : সন্তোষ বাছোৱাৰ পিতাৰ নাম: জালিম বাছোৱাৰ ঘৰ নং : ২৫ বয়স : 33 লিঙ্গ : পুৰুষ	CQG0227397 ফটো উপলব্ধ
109 নাম : কৌশল্যা বাছোৱাৰ স্বামীৰ নাম: সন্তোষ বাছোৱাৰ ঘৰ নং : ২৫ বয়স : 30 লিঙ্গ : মহিলা	CQG0227678 ফটো উপলব্ধ	110 নাম : ৰুক্মিণী বাছোৱাৰ পিতাৰ নাম: জালিম বাছোৱাৰ ঘৰ নং : ২৫ বয়স : 27 লিঙ্গ : মহিলা	CQG0579789 ফটো উপলব্ধ	111 নাম : সুনীল বাছোৱাৰ পিতাৰ নাম: জালিম বাছোৱাৰ ঘৰ নং : ২৫ বয়স : 23 লিঙ্গ : পুৰুষ	CQG0560458 ফটো উপলব্ধ
112 নাম : পুতল বাছোৱাৰ স্বামীৰ নাম: সুনীল বাছোৱাৰ ঘৰ নং : ২৫ বয়স : 23 লিঙ্গ : মহিলা	CQG1301720 ফটো উপলব্ধ	113 নাম : শিৱমনি বাছোৱাৰ স্বামীৰ নাম: অনিল বাছোৱাৰ ঘৰ নং : ২৫ বয়স : 19 লিঙ্গ : মহিলা	DAS0106849 ফটো উপলব্ধ	114 নাম : হুচেইন বচোৱাৰ পিতাৰ নাম: ৰামপয়াৰী বচোৱাৰ ঘৰ নং : ২৬ বয়স : 67 লিঙ্গ : পুৰুষ	CQG1645245 ফটো উপলব্ধ
115 নাম : তাৰাবতী বচোৱাৰ স্বামীৰ নাম: হুচেইন বচোৱাৰ ঘৰ নং : ২৬ বয়স : 57 লিঙ্গ : মহিলা	CQG1645256 ফটো উপলব্ধ	116 নাম : ওমপ্ৰকাশ বচোৱাৰ পিতাৰ নাম: হুচেইন বচোৱাৰ ঘৰ নং : ২৬ বয়স : 40 লিঙ্গ : পুৰুষ	CQG1645267 ফটো উপলব্ধ	117 নাম : ৰাম প্ৰকাশ বাছোৱাৰ পিতাৰ নাম: হুচেইন বাছোৱাৰ ঘৰ নং : ২৬ বয়স : 39 লিঙ্গ : পুৰুষ	CQG1645278 ফটো উপলব্ধ
118 নাম : শাৰদা বাছোৱাৰ স্বামীৰ নাম: ৰামপ্ৰকাশ বাছোৱাৰ ঘৰ নং : ২৬ বয়স : 36 লিঙ্গ : মহিলা	CQG0119255 ফটো উপলব্ধ	119 নাম : পিংকী বচোৱাৰ স্বামীৰ নাম: ওমপ্ৰকাশ বচোৱাৰ ঘৰ নং : ২৬ বয়স : 35 লিঙ্গ : মহিলা	CQG1645289 ফটো উপলব্ধ	120 নাম : শিব প্ৰকাশ বাছোৱাৰ পিতাৰ নাম: হুচেইন বাছোৱাৰ ঘৰ নং : ২৬ বয়স : 33 লিঙ্গ : পুৰুষ	CQG0229799 ফটো উপলব্ধ



121 নাম : অঞ্জমা বাচোৱাৰ স্বামীৰ নাম: হুচেন বাচোৱাৰ ঘৰ নং : ২৬ বয়স : 31 লিঙ্গ : মহিলা	CQG0229518 ফটো উপলব্ধ	122 নাম : প্রভা বাচোৱাৰ পিতাৰ নাম: হুচেইন বাচোৱাৰ ঘৰ নং : ২৬ বয়স : 31 লিঙ্গ : পুৰুষ	CQG0119131 ফটো উপলব্ধ	123 নাম : গংগাৰাম বাচোৱাৰ পিতাৰ নাম: হুচেইন বাচোৱাৰ ঘৰ নং : ২৬ বয়স : 30 লিঙ্গ : পুৰুষ	CQG0229575 ফটো উপলব্ধ
124 নাম : হৰিপ্ৰসাদ শৰ্মা পিতাৰ নাম: তুলচী ৰাম শৰ্মা ঘৰ নং : 028 বয়স : 37 লিঙ্গ : পুৰুষ	HYG1108447 ফটো উপলব্ধ	125 নাম : গঙ্গা দেবী স্বামীৰ নাম: ভূনেশ্বৰ চাহানী ঘৰ নং : ২৯ বয়স : 58 লিঙ্গ : মহিলা	CQG1645290 ফটো উপলব্ধ	126 নাম : দীপালী দেবী পিতাৰ নাম: ভূনেশ্বৰ চাহানী ঘৰ নং : ২৯ বয়স : 36 লিঙ্গ : মহিলা	CQG1645303 ফটো উপলব্ধ
D 127 নাম : কুৰেচা শ্বেক স্বামীৰ নাম: আমিৰুদ্দিন শেখ ঘৰ নং : ৩১ বয়স : 70 লিঙ্গ : মহিলা	CQG1645325 ফটো উপলব্ধ	D 128 নাম : ম: নাছিৰ শ্বেক পিতাৰ নাম: আমিৰুদ্দিন শেখ ঘৰ নং : ৩১ বয়স : 53 লিঙ্গ : পুৰুষ	CQG1645336 ফটো উপলব্ধ	129 নাম : জুলখা খাতুন স্বামীৰ নাম: মঃ নাছিৰ শ্বেখ ঘৰ নং : ৩১ বয়স : 49 লিঙ্গ : মহিলা	CQG1645347 ফটো উপলব্ধ
D 130 নাম : আমিৰুদ্দিন দেবী পিতাৰ নাম: ফেকন শেখ ঘৰ নং : ৩১ বয়স : 47 লিঙ্গ : মহিলা	CQG1645314 ফটো উপলব্ধ	131 নাম : মুস্তাফা শেখ পিতাৰ নাম: মঃআমিৰুদ্দিন শেখ ঘৰ নং : ৩১ বয়স : 42 লিঙ্গ : পুৰুষ	CQG1645369 ফটো উপলব্ধ	132 নাম : নাছিমা খাতুন পিতাৰ নাম: নাছিৰ শেখ ঘৰ নং : ৩১ বয়স : 33 লিঙ্গ : মহিলা	CQG0081307 ফটো উপলব্ধ
S 133 নাম : নাজিমা খাতুন পিতাৰ নাম: নাছিৰ শেখ ঘৰ নং : 31 বয়স : 81 লিঙ্গ : মহিলা	CQG0383661 ফটো উপলব্ধ	134 নাম : ইছলাম শেখ পিতাৰ নাম: নাছিৰ শেখ ঘৰ নং : ৩১ বয়স : 29 লিঙ্গ : পুৰুষ	CQG0081729 ফটো উপলব্ধ	135 নাম : সঞ্জিদা খাতুন স্বামীৰ নাম: মুস্তাফা শেখ ঘৰ নং : 31 বয়স : 28 লিঙ্গ : মহিলা	CQG1988971 ফটো উপলব্ধ
136 নাম : য়বেদা খাতুন স্বামীৰ নাম: আলাউদ্দিন আনচাৰি ঘৰ নং : ৩৩ বয়স : 67 লিঙ্গ : মহিলা	CQG1645416 ফটো উপলব্ধ	137 নাম : আহমেদ আনচাৰি পিতাৰ নাম: আলোদ্দিন আনচাৰি ঘৰ নং : ৩৩ বয়স : 46 লিঙ্গ : পুৰুষ	CQG1645427 ফটো উপলব্ধ	138 নাম : ফাতেমা খাতুন পিতাৰ নাম: আলাউদ্দিন আনচাৰি ঘৰ নং : ৩৩ বয়স : 44 লিঙ্গ : মহিলা	CQG1652104 ফটো উপলব্ধ
139 নাম : মেহমুন খাতুন পিতাৰ নাম: আলাউদ্দিন আনচাৰি ঘৰ নং : ৩৩ বয়স : 40 লিঙ্গ : মহিলা	CQG1645449 ফটো উপলব্ধ	140 নাম : ফিৰজ আনচাৰি পিতাৰ নাম: আলাউদ্দিন আনচাৰি ঘৰ নং : ৩৩ বয়স : 39 লিঙ্গ : পুৰুষ	CQG1645438 ফটো উপলব্ধ	141 নাম : দিপালী বিশ্বাস স্বামীৰ নাম: অনন্ত বিশ্বাস ঘৰ নং : ৩৩ বয়স : 38 লিঙ্গ : মহিলা	CQG0084947 ফটো উপলব্ধ
142 নাম : ম. চজৰুদ্দিন পিতাৰ নাম: তাজ উদ্দিন ঘৰ নং : ৩৩ বয়স : 37 লিঙ্গ : পুৰুষ	CQG1946049 ফটো উপলব্ধ	E 143 নাম : ফজিৰুদ্দিন আহমেদ পিতাৰ নাম: ছাজৰুদ্দিন আহমেদ ঘৰ নং : ৩৩ বয়স : 29 লিঙ্গ : পুৰুষ	CQG0085167 ফটো উপলব্ধ	144 নাম : হাছান আহমেদ পিতাৰ নাম: ছাজৰুদ্দিন ঘৰ নং : 33 বয়স : 25 লিঙ্গ : পুৰুষ	DAS0035105 ফটো উপলব্ধ
145 নাম : চাফফু ৰানী স্বামীৰ নাম: ফজিৰুদ্দিন আহমেদ ঘৰ নং : 33 বয়স : 25 লিঙ্গ : মহিলা	DAS0036004 ফটো উপলব্ধ	146 নাম : সাদাত আহমেদ পিতাৰ নাম: আজহাৰ আহমেদ ঘৰ নং : ৩৪ বয়স : 53 লিঙ্গ : পুৰুষ	CQG1645483 ফটো উপলব্ধ	147 নাম : সাজাদ আহমেদ পিতাৰ নাম: আজহাৰ আহমেদ ঘৰ নং : ৩৪ বয়স : 39 লিঙ্গ : পুৰুষ	CQG1645507 ফটো উপলব্ধ
148 নাম : জাহানাৰা বেগম স্বামীৰ নাম: চাদাত আহমেদ ঘৰ নং : ৩৪ বয়স : 37 লিঙ্গ : মহিলা	CQG1645494 ফটো উপলব্ধ	149 নাম : সঞ্জীৱ বাচোৱাৰ পিতাৰ নাম: বৰুন বাচোৱাৰ ঘৰ নং : 34 বয়স : 32 লিঙ্গ : পুৰুষ	CQG0560235 ফটো উপলব্ধ	150 নাম : চুনিতা কৰ্মকাৰ পিতাৰ নাম: মানিক কৰ্মকাৰ ঘৰ নং : ৩৪ বয়স : 23 লিঙ্গ : মহিলা	CQG1228600 ফটো উপলব্ধ



151 নাম : চুফিয়া বেগম পিতাৰ নাম: চাজ্জাদ আহমেদ ঘৰ নং : ৩৪খ বয়স : 34 লিঙ্গ : মহিলা	CQG0086306 ফটো উপলব্ধ	152 নাম : বৰন ব্ৰচোবাৰ পিতাৰ নাম: সুকলাল বাচোবাৰ ঘৰ নং : ৩৪খ বয়স : 62 লিঙ্গ : পুৰুষ	CQG1645574 ফটো উপলব্ধ	153 নাম : আদাৰী কৰ্মকাৰ স্বামীৰ নাম: মানীক কৰ্মকাৰ ঘৰ নং : ৩৪খ বয়স : 42 লিঙ্গ : মহিলা	CQG1645563 ফটো উপলব্ধ
154 নাম : ম:মুছলিম উদ্দিন আহমেদ পিতাৰ নাম: আজমত আলি ঘৰ নং : ৩৭ বয়স : 57 লিঙ্গ : পুৰুষ	CQG1645621 ফটো উপলব্ধ	155 নাম : কফিলউদ্দিন আহমেদ পিতাৰ নাম: মুছলিমউদ্দিন আহমেদ ঘৰ নং : ৩৭ বয়স : 35 লিঙ্গ : পুৰুষ	CQG1946072 ফটো উপলব্ধ	156 নাম : মিৰাজুল ইছলাম পিতাৰ নাম: নজিমউদ্দিন ঘৰ নং : 37কে বয়স : 30 লিঙ্গ : পুৰুষ	CQG0385377 ফটো উপলব্ধ
157 নাম : এহিয়া খান পিতাৰ নাম: নাজিমউদ্দিন ঘৰ নং : 37ক বয়স : 29 লিঙ্গ : পুৰুষ	CQG0385435 ফটো উপলব্ধ	158 নাম : ওৱাহীদুল ইছলাম পিতাৰ নাম: নাজিমউদ্দিন ঘৰ নং : 37ক বয়স : 26 লিঙ্গ : পুৰুষ	CQG0385419 ফটো উপলব্ধ	159 নাম : ইকৰামুল হুছেইন পিতাৰ নাম: নাজিমউদ্দিন ঘৰ নং : 37ক বয়স : 25 লিঙ্গ : পুৰুষ	CQG0385385 ফটো উপলব্ধ
160 নাম : ফকৰউদ্দিন আহমেদ পিতাৰ নাম: চজৰউদ্দিন ঘৰ নং : ৩৭ ক বয়স : 26 লিঙ্গ : পুৰুষ	CQG0527739 ফটো উপলব্ধ	161 নাম : মুছিদা খাতুন স্বামীৰ নাম: মিৰাজুল ইছলাম ঘৰ নং : 37ক বয়স : 24 লিঙ্গ : মহিলা	DAS0035444 ফটো উপলব্ধ	162 নাম : জেছমিনা খাতুন পিতাৰ নাম: নাজিমউদ্দিন ঘৰ নং : ৩৭ক বয়স : 23 লিঙ্গ : মহিলা	CQG0559955 ফটো উপলব্ধ
163 নাম : চাহিদুল ইছলাম পিতাৰ নাম: নাজিমউদ্দিন ঘৰ নং : ৩৭ক বয়স : 23 লিঙ্গ : পুৰুষ	CQG0560011 ফটো উপলব্ধ	164 নাম : আফবুজা খাতুন স্বামীৰ নাম: বাহিদুল ইছলাম ঘৰ নং : 37ক বয়স : 22 লিঙ্গ : মহিলা	DAS0035451 ফটো উপলব্ধ	165 নাম : নাৰ্গিছ চুলতানা স্বামীৰ নাম: ছাহিদুল ইছলাম ঘৰ নং : 37ক বয়স : 21 লিঙ্গ : মহিলা	DAS0035477 ফটো উপলব্ধ
166 নাম : নাজিমুদ্দিন পিতাৰ নাম: আফিৰুদ্দিন ঘৰ নং : ৩৭ক বয়স : 55 লিঙ্গ : পুৰুষ	CQG1645643 ফটো উপলব্ধ	167 নাম : ওহেদা খাতুন স্বামীৰ নাম: নাজিমুদ্দিন ঘৰ নং : ৩৭ক বয়স : 53 লিঙ্গ : মহিলা	CQG1645654 ফটো উপলব্ধ	168 নাম : ৰহিমা খাতুন স্বামীৰ নাম: নাজিমুদ্দিন ঘৰ নং : ৩৭ক বয়স : 52 লিঙ্গ : মহিলা	CQG1645665 ফটো উপলব্ধ
169 নাম : চুলেমা খাতুন স্বামীৰ নাম: আৰ্মিৰ হামজা ঘৰ নং : ৩৮ বয়স : 57 লিঙ্গ : মহিলা	CQG1645676 ফটো উপলব্ধ	S 170 নাম : অনিমা বেগম পিতাৰ নাম: অমিৰ হামজা ঘৰ নং : ৩৮ বয়স : ৪9 লিঙ্গ : মহিলা	CQG1645687 ফটো উপলব্ধ	171 নাম : হায়াত আলি পিতাৰ নাম: অমিৰ হামজা ঘৰ নং : ৩৮ বয়স : 36 লিঙ্গ : পুৰুষ	CQG1651963 ফটো উপলব্ধ
D 172 নাম : শ্ৰীঅনিল ৰায় পিতাৰ নাম: বিলাস ৰায় ঘৰ নং : ৩৯ বয়স : 57 লিঙ্গ : পুৰুষ	CQG1645712 ফটো উপলব্ধ	D 173 নাম : পবিত্ৰী দেৱী স্বামীৰ নাম: অনিল ৰায় ঘৰ নং : ৩৯ বয়স : 45 লিঙ্গ : মহিলা	CQG1645723 ফটো উপলব্ধ	174 নাম : নেহাৰ খাতুন স্বামীৰ নাম: ইজমাইল আলি ঘৰ নং : ৪৩ বয়স : 45 লিঙ্গ : মহিলা	CQG1645767 ফটো উপলব্ধ
175 নাম : আনোৱাৰ শেখ পিতাৰ নাম: ইছমাইল শেখ ঘৰ নং : ৪৩ বয়স : 37 লিঙ্গ : পুৰুষ	CQG0559195 ফটো উপলব্ধ	176 নাম : হালিমা খাতুন পিতাৰ নাম: ইছমাইল আলি ঘৰ নং : ৪৩ বয়স : 28 লিঙ্গ : মহিলা	CQG0559260 ফটো উপলব্ধ	177 নাম : আজমীৰ আহমেদ পিতাৰ নাম: ইছমাইল আহমেদ ঘৰ নং : ৪৩ বয়স : 24 লিঙ্গ : পুৰুষ	CQG0559518 ফটো উপলব্ধ
E 178 নাম : পূৰ্ণ বাহাদুৰ ছেত্ৰী পিতাৰ নাম: পদ্মী সিং ছেত্ৰী ঘৰ নং : ৪৫ বয়স : 84 লিঙ্গ : পুৰুষ	CQG1645789 ফটো উপলব্ধ	179 নাম : তুলসী মায়া দেৱী স্বামীৰ নাম: পূৰ্ণ বাহাদুৰ ছেত্ৰী ঘৰ নং : ৪৫ বয়স : 76 লিঙ্গ : মহিলা	CQG1645790 ফটো উপলব্ধ	180 নাম : গোপাল ছেত্ৰী পিতাৰ নাম: পূৰ্ণ বাহাদুৰ ছেত্ৰী ঘৰ নং : ৪৫ বয়স : 51 লিঙ্গ : পুৰুষ	CQG1645803 ফটো উপলব্ধ



181 নাম : দেব ছেত্ৰী পিতাৰ নাম: পূৰ্ণ বাহাদুৰ ছেত্ৰী ঘৰ নং : 8৫ বয়স : 42 লিঙ্গ : পুৰুষ	CQG1645825 ফটো উপলব্ধ	182 নাম : ইন্দ্ৰাণী ছেত্ৰী স্বামীৰ নাম: দেৱ ছেত্ৰী ঘৰ নং : 8৫ বয়স : 40 লিঙ্গ : মহিলা	CQG1645836 ফটো উপলব্ধ	183 নাম : মনিতা দেৱী স্বামীৰ নাম: গোপাল ছেত্ৰী ঘৰ নং : 8৫ বয়স : 37 লিঙ্গ : মহিলা	CQG0528547 ফটো উপলব্ধ
184 নাম : প্ৰযুক্তা দেৱ পিতাৰ নাম: দেৱ ছেত্ৰী ঘৰ নং : 45 বয়স : 20 লিঙ্গ : মহিলা	DAS0085720 ফটো উপলব্ধ	185 নাম : হৰ বৰা পিতাৰ নাম: প্ৰফুল্ল বৰা ঘৰ নং : 8৫ক বয়স : 52 লিঙ্গ : পুৰুষ	CQG1645847 ফটো উপলব্ধ	186 নাম : আইমনী বাটৈবৰা স্বামীৰ নাম: হৰ বৰা ঘৰ নং : 8৫ক বয়স : 45 লিঙ্গ : মহিলা	CQG1645858 ফটো উপলব্ধ
187 নাম : শকুন্তলা দেৱী স্বামীৰ নাম: ৰাজু ৰায় ঘৰ নং : 8৭ বয়স : 32 লিঙ্গ : মহিলা	CQG0527416 ফটো উপলব্ধ	188 নাম : চিত্তা দেৱী স্বামীৰ নাম: ৰাজ কুমাৰ ৰায় ঘৰ নং : 8৭ বয়স : 29 লিঙ্গ : মহিলা	CQG0527432 ফটো উপলব্ধ	189 নাম : খুছুব কুমাৰী স্বামীৰ নাম: প্ৰশান্ত কুমাৰ ঘৰ নং : 8৭ বয়স : 23 লিঙ্গ : মহিলা	CQG1248327 ফটো উপলব্ধ
190 নাম : অভিষেক কুমাৰ ৰায় পিতাৰ নাম: লগন ৰায় ঘৰ নং : 47গ বয়স : 21 লিঙ্গ : পুৰুষ	DAS0036012 ফটো উপলব্ধ	191 নাম : ৰাজকুমাৰ ৰায় পিতাৰ নাম: ৰামভাগ ৰায় ঘৰ নং : 47ক বয়স : 32 লিঙ্গ : পুৰুষ	CQG0335604 ফটো উপলব্ধ	192 নাম : ৰাকেশ ৰায় পিতাৰ নাম: অশোক ৰয় ঘৰ নং : 8৭খ বয়স : 44 লিঙ্গ : পুৰুষ	CQG0107896 ফটো উপলব্ধ
193 নাম : অনামিকা দেৱী স্বামীৰ নাম: ৰাকেশ ৰায় ঘৰ নং : 47খ বয়স : 42 লিঙ্গ : মহিলা	CQG0385856 ফটো উপলব্ধ	194 নাম : প্ৰশান্ত কুমাৰ পিতাৰ নাম: অলোক ৰায় ঘৰ নং : 47খ বয়স : 28 লিঙ্গ : পুৰুষ	CQG0383521 ফটো উপলব্ধ	195 নাম : মুকেশ ৰায় পিতাৰ নাম: অশোক ৰায় ঘৰ নং : 8৭খ বয়স : 33 লিঙ্গ : পুৰুষ	CQG0527374 ফটো উপলব্ধ
196 নাম : পিংকী দেৱী স্বামীৰ নাম: মুকেশ ৰায় ঘৰ নং : 8৭খ বয়স : 31 লিঙ্গ : মহিলা	CQG0527390 ফটো উপলব্ধ	197 নাম : প্ৰভাত কুমাৰ পিতাৰ নাম: অলোক ৰায় ঘৰ নং : 8৭খ বয়স : 25 লিঙ্গ : পুৰুষ	CQG0528265 ফটো উপলব্ধ	198 নাম : চনি কুমাৰী স্বামীৰ নাম: প্ৰভাত কুমাৰ ঘৰ নং : 47খ বয়স : 22 লিঙ্গ : মহিলা	CQG1988914 ফটো উপলব্ধ
199 নাম : ৰামভাগ ৰায় পিতাৰ নাম: চৰয়োগ ৰায় ঘৰ নং : 8৭ক বয়স : 59 লিঙ্গ : পুৰুষ	CQG1645927 ফটো উপলব্ধ	200 নাম : অশোক ৰায় পিতাৰ নাম: ৰামবিলাশ ৰায় ঘৰ নং : 8৭খ বয়স : 59 লিঙ্গ : পুৰুষ	CQG1645950 ফটো উপলব্ধ	201 নাম : ক্যালাচিয়া ৰায় স্বামীৰ নাম: ৰামভাগ ৰায় ঘৰ নং : 8৭ক বয়স : 52 লিঙ্গ : মহিলা	CQG1645938 ফটো উপলব্ধ
202 নাম : লগন ৰায় পিতাৰ নাম: ৰঘুনাথ ৰায় ঘৰ নং : 8৭গ বয়স : 49 লিঙ্গ : পুৰুষ	CQG1645972 ফটো উপলব্ধ	203 নাম : সাৰিতা দেৱী স্বামীৰ নাম: লগন ৰায় ঘৰ নং : 8৭গ বয়স : 38 লিঙ্গ : মহিলা	CQG1645983 ফটো উপলব্ধ	204 নাম : ৰাজু ৰায় পিতাৰ নাম: ৰামভাগ ৰায় ঘৰ নং : 8৭ক বয়স : 37 লিঙ্গ : পুৰুষ	CQG1645949 ফটো উপলব্ধ
205 নাম : মালতী কুৰ্মী স্বামীৰ নাম: ধৰ্ম কুৰ্মী ঘৰ নং : 8৮ বয়স : 35 লিঙ্গ : মহিলা	CQG0108886 ফটো উপলব্ধ	206 নাম : সুমিত্ৰা ঘাটোৱাৰ স্বামীৰ নাম: শৈলেন ঘাটোৱাৰ ঘৰ নং : ৫২ বয়স : 57 লিঙ্গ : মহিলা	CQG1646044 ফটো উপলব্ধ	207 নাম : সুশীলা ঘাটোৱাৰ স্বামীৰ নাম: ৰিণ্টু ঘাটোৱাৰ ঘৰ নং : ৫২ বয়স : 42 লিঙ্গ : মহিলা	CQG1646113 ফটো উপলব্ধ
208 নাম : বাবা ঘাটোৱাৰ পিতাৰ নাম: শৈলেন ঘাটোৱাৰ ঘৰ নং : ৫২ বয়স : 37 লিঙ্গ : পুৰুষ	CQG1646077 ফটো উপলব্ধ	209 নাম : মন্টু ঘাটোৱাৰ পিতাৰ নাম: শৈলেন ঘাটোৱাৰ ঘৰ নং : ৫২ বয়স : 35 লিঙ্গ : পুৰুষ	CQG1646099 ফটো উপলব্ধ	210 নাম : মিন্টু ঘাটোৱাৰ পিতাৰ নাম: চেলন ঘাটোৱাৰ ঘৰ নং : ৫২ বয়স : 35 লিঙ্গ : পুৰুষ	CQG1646124 ফটো উপলব্ধ



211	CQG1652262	ফটো উপলব্ধ	212	CQG0114306	ফটো উপলব্ধ	213	CQG0576751	ফটো উপলব্ধ
নাম : যোগেন্দ্ৰ ঘাটোৱাৰ পিতাৰ নাম: শৈলেন ঘাটোৱাৰ ঘৰ নং : ৫২ বয়স : 34 লিঙ্গ : পুৰুষ			নাম : অৰ্চনা দাস ঘাটোৱাল স্বামীৰ নাম: মিন্টো ঘাটোৱাল ঘৰ নং : ৫২ বয়স : 29 লিঙ্গ : মহিলা			নাম : মমিতা ঘাটোৱাৰ স্বামীৰ নাম: যোগেন্দ্ৰ ঘাটোৱাৰ ঘৰ নং : ৫২ বয়স : 27 লিঙ্গ : মহিলা		
214	CQG0576686	ফটো উপলব্ধ	215	CQG1646135	ফটো উপলব্ধ	216	CQG1646146	ফটো উপলব্ধ
নাম : বীনা ঘাটোৱাৰ স্বামীৰ নাম: বাবা ঘাটোৱাৰ ঘৰ নং : ৫২ বয়স : 27 লিঙ্গ : মহিলা			নাম : লক্ষ্মণ মুণ্ডা পিতাৰ নাম: শ্ববন মুণ্ডা ঘৰ নং : ৫৩ বয়স : 57 লিঙ্গ : পুৰুষ			নাম : গীতা মুণ্ডা স্বামীৰ নাম: লক্ষ্মণ মুণ্ডা ঘৰ নং : ৫৩ বয়স : 47 লিঙ্গ : মহিলা		
217	CQG1646157	ফটো উপলব্ধ	218	DAS0035428	ফটো উপলব্ধ	219	DAS0060905	ফটো উপলব্ধ
নাম : জেকী মুণ্ডা পিতাৰ নাম: লক্ষ্মণ মুণ্ডা ঘৰ নং : ৫৩ বয়স : 35 লিঙ্গ : পুৰুষ			নাম : জিতেন মুণ্ডা পিতাৰ নাম: লক্ষ্মণ মুণ্ডা ঘৰ নং : 53 বয়স : 28 লিঙ্গ : পুৰুষ			নাম : সুমিত্ৰা মুণ্ডা স্বামীৰ নাম: জিতেন মুণ্ডা ঘৰ নং : 53 বয়স : 27 লিঙ্গ : মহিলা		
220	CQG1646168	ফটো উপলব্ধ	E 221	CQG1646179	ফটো উপলব্ধ	222	CQG1646180	ফটো উপলব্ধ
নাম : টপছ মুণ্ডা পিতাৰ নাম: শ্ববন মুণ্ডা ঘৰ নং : ৫৪ বয়স : 62 লিঙ্গ : পুৰুষ			নাম : টকৰী মুণ্ডা স্বামীৰ নাম: টপছ মুণ্ডা ঘৰ নং : ৫৪ বয়স : 52 লিঙ্গ : মহিলা			নাম : কালাবতী মুণ্ডা স্বামীৰ নাম: লালু মুণ্ডা ঘৰ নং : ৫৪ বয়স : 39 লিঙ্গ : মহিলা		
223	CQG1646191	ফটো উপলব্ধ	224	DAS0060947	ফটো উপলব্ধ	225	CQG1646237	ফটো উপলব্ধ
নাম : মিন মুণ্ডা পিতাৰ নাম: টপছ মুণ্ডা ঘৰ নং : ৫৪ বয়স : 35 লিঙ্গ : মহিলা			নাম : স্বপন মুণ্ডা পিতাৰ নাম: লালু মুণ্ডা ঘৰ নং : 54 বয়স : 21 লিঙ্গ : পুৰুষ			নাম : কিচটু মুণ্ডা পিতাৰ নাম: বিন্দু মুণ্ডা ঘৰ নং : ৫৫ বয়স : 47 লিঙ্গ : পুৰুষ		
226	CQG1646259	ফটো উপলব্ধ	227	CQG1646271	ফটো উপলব্ধ	228	CQG1646306	ফটো উপলব্ধ
নাম : পূৰন মুণ্ডা পিতাৰ নাম: বিন্দু মুণ্ডা ঘৰ নং : ৫৫ বয়স : 39 লিঙ্গ : পুৰুষ			নাম : সুনিতা মুণ্ডা স্বামীৰ নাম: পূৰন মুণ্ডা ঘৰ নং : ৫৫ বয়স : 35 লিঙ্গ : মহিলা			নাম : মেনজ মুণ্ডা পিতাৰ নাম: বুৰ সিং মুণ্ডা ঘৰ নং : ৫৭ বয়স : 57 লিঙ্গ : মহিলা		
229	CQG1646340	ফটো উপলব্ধ	230	CQG1646351	ফটো উপলব্ধ	231	CQG1646317	ফটো উপলব্ধ
নাম : বসিক্য মুণ্ডা পিতাৰ নাম: বুৰসিং মুণ্ডা ঘৰ নং : ৫৭ বয়স : 57 লিঙ্গ : পুৰুষ			নাম : চালমী মুণ্ডা স্বামীৰ নাম: মেঞ্জ মুণ্ডা ঘৰ নং : ৫৭ বয়স : 52 লিঙ্গ : মহিলা			নাম : মংলী মুণ্ডা পিতাৰ নাম: বুৰ সিং মুণ্ডা ঘৰ নং : ৫৭ বয়স : 52 লিঙ্গ : পুৰুষ		
S2 232	CQG1646339	ফটো উপলব্ধ	233	CQG1646408	ফটো উপলব্ধ	234	CQG1646419	ফটো উপলব্ধ
নাম : নিধী মুণ্ডা পিতাৰ নাম: বুৰসিং মুণ্ডা ঘৰ নং : ৫৭ বয়স : 45 লিঙ্গ : পুৰুষ			নাম : জৰিনা বেগম স্বামীৰ নাম: আনচৈৰ আলি ঘৰ নং : ৫৮ বয়স : 55 লিঙ্গ : মহিলা			নাম : মোহন ভগত পিতাৰ নাম: বামহৰি ভগত ঘৰ নং : ৫৮ বয়স : 42 লিঙ্গ : পুৰুষ		
# 235	CQG1646384	ফটো উপলব্ধ	236	CQG1646420	ফটো উপলব্ধ	237	CQG1646395	ফটো উপলব্ধ
নাম : আজমিৰ হুছেইন পিতাৰ নাম: আনচৈৰ আলি ঘৰ নং : ৫৮ বয়স : 42 লিঙ্গ : পুৰুষ			নাম : জমিৰ আলি পিতাৰ নাম: আনচৈৰ আলি ঘৰ নং : ৫৮ বয়স : 40 লিঙ্গ : পুৰুষ			নাম : তাজনুৰ আলি পিতাৰ নাম: আনচৈৰ আলি ঘৰ নং : ৫৮ বয়স : 37 লিঙ্গ : মহিলা		
238	CQG1646431	ফটো উপলব্ধ	239	CQG0121178	ফটো উপলব্ধ	240	CQG0335497	ফটো উপলব্ধ
নাম : বজাক আলী পিতাৰ নাম: অনচাৰী আলী ঘৰ নং : ৫৮ বয়স : 37 লিঙ্গ : পুৰুষ			নাম : আমিনা খাতুন স্বামীৰ নাম: তাজনুৰ আলি ঘৰ নং : ৫৮ বয়স : 31 লিঙ্গ : মহিলা			নাম : চৰিফু আলি পিতাৰ নাম: আমচৈৰ আলি ঘৰ নং : 58 বয়স : 30 লিঙ্গ : পুৰুষ		



<p>S 241 CQG0118653</p> <p>নাম : চহিদা বেগম স্বামীৰ নাম : বেজাফ আলি ঘৰ নং : ৫৮ বয়স : ২৭ লিঙ্গ : মহিলা</p> <p>ফটো উপলব্ধ</p>	<p>242 CQG0337980</p> <p>নাম : জমিলা খাতুন স্বামীৰ নাম : মহঃ শৰিফ আলী ঘৰ নং : ৫৪ বয়স : ২৭ লিঙ্গ : মহিলা</p> <p>ফটো উপলব্ধ</p>	<p>243 CQG1646442</p> <p>নাম : শ্ৰীৰোচন ঘাটোৱাৰ পিতাৰ নাম : বটো ঘাটোৱাৰ ঘৰ নং : ৫৯ বয়স : ৬২ লিঙ্গ : পুৰুষ</p> <p>ফটো উপলব্ধ</p>
<p>244 CQG1646453</p> <p>নাম : অৰ্জুন কুল পিতাৰ নাম : মীন বুধা ঘৰ নং : ৫৯ বয়স : ৫৫ লিঙ্গ : পুৰুষ</p> <p>ফটো উপলব্ধ</p>	<p>245 DAS0109728</p> <p>নাম : অনিতা পানতাতী স্বামীৰ নাম : মদন তাতী ঘৰ নং : ৫৯ বয়স : ৪৩ লিঙ্গ : মহিলা</p> <p>ফটো উপলব্ধ</p>	<p>246 CQG1646497</p> <p>নাম : মদন পানতাতী স্বামীৰ নাম : মদন তাতী ঘৰ নং : ৫৯ বয়স : ৪২ লিঙ্গ : মহিলা</p> <p>ফটো উপলব্ধ</p>
<p>247 CQG1646486</p> <p>নাম : ৰমেশ কুল পিতাৰ নাম : অৰ্জুন কুল ঘৰ নং : ৫৯ বয়স : ৩৬ লিঙ্গ : পুৰুষ</p> <p>ফটো উপলব্ধ</p>	<p>248 CQG1646464</p> <p>নাম : মীনা কোল পিতাৰ নাম : অৰ্জুন কুল ঘৰ নং : ৫৯ বয়স : ৩৩ লিঙ্গ : মহিলা</p> <p>ফটো উপলব্ধ</p>	<p>249 CQG0336024</p> <p>নাম : ৰতন ঘাটোৱাৰ পিতাৰ নাম : ৰূপচান্দ ঘাটোৱাৰ ঘৰ নং : ৫৯ বয়স : ৩২ লিঙ্গ : পুৰুষ</p> <p>ফটো উপলব্ধ</p>
<p>250 CQG0337964</p> <p>নাম : লক্ষ্মীমনি ঘাটোৱাৰ স্বামীৰ নাম : ৰূপচান্দ ঘাটোৱাৰ ঘৰ নং : ৫৯ বয়স : ৩০ লিঙ্গ : মহিলা</p> <p>ফটো উপলব্ধ</p>	<p>251 CQG0242420</p> <p>নাম : চুনিলা পানতাতী পিতাৰ নাম : মদন পানতাতী ঘৰ নং : ৫৯ বয়স : ২৯ লিঙ্গ : পুৰুষ</p> <p>ফটো উপলব্ধ</p>	<p>252 CQG0576710</p> <p>নাম : পূৰ্ণিমা পানতাতী স্বামীৰ নাম : সুনীল পানতাতী ঘৰ নং : ৫৯ বয়স : ২৭ লিঙ্গ : মহিলা</p> <p>ফটো উপলব্ধ</p>
<p>253 CQG1646599</p> <p>নাম : সুবধ বিশ্বাস পিতাৰ নাম : চাৰুদ্র বিশ্বাস ঘৰ নং : ৬০ বয়স : ৪২ লিঙ্গ : পুৰুষ</p> <p>ফটো উপলব্ধ</p>	<p>254 CQG1646522</p> <p>নাম : অৰ্চনা ৰায় বিশ্বাস স্বামীৰ নাম : কৃষ্ণ বিশ্বাস ঘৰ নং : ৬০ বয়স : ৫৩ লিঙ্গ : মহিলা</p> <p>ফটো উপলব্ধ</p>	<p>255 CQG1646577</p> <p>নাম : কৃষ্ণ বিশ্বাস পিতাৰ নাম : সুবধ বিশ্বাস ঘৰ নং : ৬০ বয়স : ৪৬ লিঙ্গ : পুৰুষ</p> <p>ফটো উপলব্ধ</p>
<p>256 CQG1646588</p> <p>নাম : অনন্ত বিশ্বাস পিতাৰ নাম : সুবধ বিশ্বাস ঘৰ নং : ৬০ বয়স : ৪০ লিঙ্গ : পুৰুষ</p> <p>ফটো উপলব্ধ</p>	<p>257 CQG1646566</p> <p>নাম : বিজেন ঘাটোৱাৰ পিতাৰ নাম : বনমালী ঘাটোৱাৰ ঘৰ নং : ৬০ বয়স : ৩৫ লিঙ্গ : পুৰুষ</p> <p>ফটো উপলব্ধ</p>	<p>258 CQG0320556</p> <p>নাম : দিপকু গড় পিতাৰ নাম : ৰামদাস গড় ঘৰ নং : ৬০ বয়স : ৩৩ লিঙ্গ : পুৰুষ</p> <p>ফটো উপলব্ধ</p>
<p>259 CQG0320598</p> <p>নাম : বন্ধন ঘাটোৱাৰ পিতাৰ নাম : বনমালী ঘাটোৱাৰ ঘৰ নং : ৬০ বয়স : ৩১ লিঙ্গ : পুৰুষ</p> <p>ফটো উপলব্ধ</p>	<p>260 CQG0320606</p> <p>নাম : মনিকা ঘাটোৱাৰ স্বামীৰ নাম : বন্ধন ঘাটোৱাৰ ঘৰ নং : ৬০ বয়স : ৩০ লিঙ্গ : মহিলা</p> <p>ফটো উপলব্ধ</p>	<p>261 CQG0320648</p> <p>নাম : দীপা ঘাটোৱাৰ স্বামীৰ নাম : বিজেন ঘাটোৱাৰ ঘৰ নং : ৬০ বয়স : ৩০ লিঙ্গ : মহিলা</p> <p>ফটো উপলব্ধ</p>
<p>262 CQG0320689</p> <p>নাম : জ্ঞান গড় স্বামীৰ নাম : দীপক গড় ঘৰ নং : ৬০ বয়স : ২৯ লিঙ্গ : মহিলা</p> <p>ফটো উপলব্ধ</p>	<p>263 CQG1646635</p> <p>নাম : কিৰন ঘাটোৱাৰ পিতাৰ নাম : যুগল ঘাটোৱাৰ ঘৰ নং : ৬১ বয়স : ৫২ লিঙ্গ : পুৰুষ</p> <p>ফটো উপলব্ধ</p>	<p>264 CQG1646646</p> <p>নাম : জিতেন ঘাটোৱাৰ পিতাৰ নাম : যুগল ঘাটোৱাৰ ঘৰ নং : ৬১ বয়স : ৪৭ লিঙ্গ : পুৰুষ</p> <p>ফটো উপলব্ধ</p>
<p>265 CQG1646624</p> <p>নাম : হিৰন ঘাটোৱাৰ পিতাৰ নাম : যুগল ঘাটোৱাৰ ঘৰ নং : ৬১ বয়স : ৪৭ লিঙ্গ : পুৰুষ</p> <p>ফটো উপলব্ধ</p>	<p>266 CQG1646657</p> <p>নাম : দেবালী ঘাটোৱাৰ স্বামীৰ নাম : হিৰন ঘাটোৱাৰ ঘৰ নং : ৬১ বয়স : ৪২ লিঙ্গ : মহিলা</p> <p>ফটো উপলব্ধ</p>	<p>267 CQG1646679</p> <p>নাম : চুন্ন ঘাটোৱাৰ স্বামীৰ নাম : জিতেন ঘাটোৱাৰ ঘৰ নং : ৬১ বয়স : ৩৭ লিঙ্গ : মহিলা</p> <p>ফটো উপলব্ধ</p>
<p>268 CQG0276626</p> <p>নাম : ধীৰেন ঘাটোৱাৰ পিতাৰ নাম : যোগল ঘাটোৱাৰ ঘৰ নং : ৬১ বয়স : ৩৩ লিঙ্গ : পুৰুষ</p> <p>ফটো উপলব্ধ</p>	<p>269 CQG1651872</p> <p>নাম : কমল ঘাটোৱাৰ পিতাৰ নাম : যুগল ঘাটোৱাৰ ঘৰ নং : ৬১ বয়স : ৩২ লিঙ্গ : পুৰুষ</p> <p>ফটো উপলব্ধ</p>	<p>270 CQG0276808</p> <p>নাম : মুনী কোল ঘাটোৱাৰ স্বামীৰ নাম : ধীৰেন ঘাটোৱাৰ ঘৰ নং : ৬১ বয়স : ২৯ লিঙ্গ : মহিলা</p> <p>ফটো উপলব্ধ</p>

বিধানসভা সমষ্টিৰ নম্বৰ আৰু নাম : 70-বিশ্বনাথ
অংশৰ নম্বৰ আৰু নাম : 1-কদমনি গাওঁ (অংশ)

271 নাম : মহেশ ঘাটোৱাৰ পিতাৰ নাম: হীৰন ঘাটোৱাৰ ঘৰ নং : 61 বয়স : 21 লিঙ্গ : পুৰুষ	DAS0060897 ফটো উপলব্ধ	272 নাম : অঞ্জলী ঘাটোৱাল পিতাৰ নাম: কমল ঘাটোৱাল ঘৰ নং : 61 বয়স : 20 লিঙ্গ : মহিলা	DAS0106815 ফটো উপলব্ধ	273 নাম : নৰেশ মুণ্ডা পিতাৰ নাম: দীদু মুণ্ডা ঘৰ নং : 62 বয়স : 37 লিঙ্গ : পুৰুষ	CQG1646704 ফটো উপলব্ধ
274 নাম : অনিতা মুন্ডা স্বামীৰ নাম: নৰেশ মুন্ডা ঘৰ নং : 62 বয়স : 35 লিঙ্গ : মহিলা	CQG1646771 ফটো উপলব্ধ	275 নাম : জীতেন ঘাটোৱাৰ পিতাৰ নাম: মতিলাল ঘাটোৱাৰ ঘৰ নং : 63 বয়স : 52 লিঙ্গ : পুৰুষ	CQG1646782 ফটো উপলব্ধ	276 নাম : বানেশ্বৰী ঘাটোৱাৰ স্বামীৰ নাম: জীতেন ঘাটোৱাৰ ঘৰ নং : 63 বয়স : 45 লিঙ্গ : মহিলা	CQG1646793 ফটো উপলব্ধ
277 নাম : ৰীতা মুণ্ডা স্বামীৰ নাম: ভাৰত মুণ্ডা ঘৰ নং : 63 বয়স : 35 লিঙ্গ : মহিলা	CQG1646817 ফটো উপলব্ধ	278 নাম : ভাৰ্গব মুণ্ডা পিতাৰ নাম: কনক মুণ্ডা ঘৰ নং : 63 বয়স : 31 লিঙ্গ : পুৰুষ	CQG1651861 ফটো উপলব্ধ	279 নাম : বিনদ মুণ্ডা পিতাৰ নাম: কনক মুণ্ডা ঘৰ নং : 63 বয়স : 30 লিঙ্গ : পুৰুষ	CQG0119115 ফটো উপলব্ধ
280 নাম : বাবল মুণ্ডা পিতাৰ নাম: দীলাল মুণ্ডা ঘৰ নং : 63 বয়স : 28 লিঙ্গ : পুৰুষ	CQG0118984 ফটো উপলব্ধ	281 নাম : জ্যোতিকা ঘাটোৱাৰ পিতাৰ নাম: জীতেন ঘাটোৱাৰ ঘৰ নং : 63 বয়স : 26 লিঙ্গ : মহিলা	CQG0528273 ফটো উপলব্ধ	282 নাম : হিৰক জ্যোতি ঘাটোৱাৰ পিতাৰ নাম: জীতেন ঘাটোৱাৰ ঘৰ নং : 63 বয়স : 24 লিঙ্গ : পুৰুষ	CQG0528257 ফটো উপলব্ধ
283 নাম : সনিতা মুণ্ডা স্বামীৰ নাম: ৰিংকু মুণ্ডা ঘৰ নং : 63 বয়স : 23 লিঙ্গ : মহিলা	CQG0560276 ফটো উপলব্ধ	284 নাম : বেছকা মুণ্ডা স্বামীৰ নাম: চুনীল মুণ্ডা ঘৰ নং : 63 বয়স : 26 লিঙ্গ : মহিলা	DAS0095885 ফটো উপলব্ধ	285 নাম : পুনম মুণ্ডা স্বামীৰ নাম: বিনুদ মুণ্ডা ঘৰ নং : 63 বয়স : 24 লিঙ্গ : মহিলা	CQG0528471 ফটো উপলব্ধ
286 নাম : কৰন মুণ্ডা পিতাৰ নাম: ভগীৰথ মুণ্ডা ঘৰ নং : 63 বয়স : 23 লিঙ্গ : পুৰুষ	DAS0060889 ফটো উপলব্ধ	287 নাম : ৰিংকু মুণ্ডা পিতাৰ নাম: পানীৰাম মুণ্ডা ঘৰ নং : 63 বয়স : 26 লিঙ্গ : পুৰুষ	CQG0335927 ফটো উপলব্ধ	288 নাম : মালতী মুণ্ডা স্বামীৰ নাম: কনক মুণ্ডা ঘৰ নং : 63 বয়স : 62 লিঙ্গ : মহিলা	CQG1646828 ফটো উপলব্ধ
289 নাম : পানীৰাম মুণ্ডা পিতাৰ নাম: চনু মুণ্ডা ঘৰ নং : 63 বয়স : 57 লিঙ্গ : পুৰুষ	CQG1646873 ফটো উপলব্ধ	290 নাম : মামনি মুণ্ডা স্বামীৰ নাম: পানীৰাম মুণ্ডা ঘৰ নং : 63 বয়স : 47 লিঙ্গ : মহিলা	CQG1646884 ফটো উপলব্ধ	291 নাম : ভগীৰথ মুণ্ডা পিতাৰ নাম: কনক মুণ্ডা ঘৰ নং : 63 বয়স : 45 লিঙ্গ : পুৰুষ	CQG1646839 ফটো উপলব্ধ
292 নাম : ৰেনু মুণ্ডা স্বামীৰ নাম: দীলাল মুণ্ডা ঘৰ নং : 63 বয়স : 42 লিঙ্গ : মহিলা	CQG1646908 ফটো উপলব্ধ	293 নাম : আৰতী মুণ্ডা স্বামীৰ নাম: ভগীৰথ মুণ্ডা ঘৰ নং : 63 বয়স : 39 লিঙ্গ : মহিলা	CQG1646840 ফটো উপলব্ধ	294 নাম : ভৰত মুণ্ডা পিতাৰ নাম: কনক মুণ্ডা ঘৰ নং : 63 বয়স : 37 লিঙ্গ : পুৰুষ	CQG1646851 ফটো উপলব্ধ
295 নাম : দশৰথ মুণ্ডা পিতাৰ নাম: জীবন মুণ্ডা ঘৰ নং : 63 বয়স : 37 লিঙ্গ : পুৰুষ	CQG1646862 ফটো উপলব্ধ	296 নাম : সঞ্জীৱ ভূঞা পিতাৰ নাম: চুৰেন ভূঞা ঘৰ নং : 68 বয়স : 37 লিঙ্গ : পুৰুষ	CQG1652035 ফটো উপলব্ধ	E 297 নাম : বিৰু ভূঞা পিতাৰ নাম: চুৰেন ভূঞা ঘৰ নং : 68 বয়স : 34 লিঙ্গ : পুৰুষ	CQG1652251 ফটো উপলব্ধ
298 নাম : কান ভূঞা পিতাৰ নাম: চুৰেন ভূঞা ঘৰ নং : 68 বয়স : 33 লিঙ্গ : পুৰুষ	CQG1652046 ফটো উপলব্ধ	299 নাম : মিনতী ভূঞা স্বামীৰ নাম: সঞ্জীৱ ভূঞা ঘৰ নং : 68 বয়স : 32 লিঙ্গ : মহিলা	CQG0528521 ফটো উপলব্ধ	300 নাম : দিপালি ভূঞা স্বামীৰ নাম: বিৰু ভূঞা ঘৰ নং : 68 বয়স : 31 লিঙ্গ : মহিলা	CQG0337857 ফটো উপলব্ধ



301 নাম : বাবল ভূমিজ পিতাৰ নাম: পুনাবাম ভূমিজ ঘৰ নং : ৬৫ বয়স : 79 লিঙ্গ : পুৰুষ	CQG1646942 ফটো উপলব্ধ	302 নাম : গণেশ সোনাৰী পিতাৰ নাম: ধৰ্ম দাস ঘৰ নং : ৬৫ বয়স : 70 লিঙ্গ : পুৰুষ	CQG1646931 ফটো উপলব্ধ	303 নাম : বিষ্ণু বিশ্বকৰ্মা স্বামীৰ নাম: গণেশ বাহাদুৰ বিশ্বকৰ্মা ঘৰ নং : ৬৫ বয়স : 69 লিঙ্গ : মহিলা	CQG1652091 ফটো উপলব্ধ
304 নাম : পুনাবাম ভূমিজ পিতাৰ নাম: বৌধন ভূমিজ ঘৰ নং : ৬৫ বয়স : 57 লিঙ্গ : পুৰুষ	CQG1646919 ফটো উপলব্ধ	305 নাম : বিজয় বিশ্বকৰ্মা পিতাৰ নাম: গণেশ বিশ্বকৰ্মা ঘৰ নং : ৬৫ বয়স : 45 লিঙ্গ : পুৰুষ	CQG1652159 ফটো উপলব্ধ	306 নাম : চুমিত্ৰা বিশ্বকৰ্মা পিতাৰ নাম: গণেশ বিশ্বকৰ্মা ঘৰ নং : ৬৫ বয়স : 34 লিঙ্গ : মহিলা	CQG1652126 ফটো উপলব্ধ
307 নাম : বল বাহাদুৰ বিশ্বকৰ্মা পিতাৰ নাম: গণেশ বিশ্বকৰ্মা ঘৰ নং : ৬৫ বয়স : 34 লিঙ্গ : পুৰুষ	CQG1652137 ফটো উপলব্ধ	308 নাম : অমতা বিশ্বকৰ্মা স্বামীৰ নাম: বল বাহাদুৰ বিশ্বকৰ্মা ঘৰ নং : ৬৫ বয়স : 30 লিঙ্গ : মহিলা	CQG0528497 ফটো উপলব্ধ	309 নাম : ৰিতু বিশ্বকৰ্মা স্বামীৰ নাম: বিজয় বিশ্বকৰ্মা ঘৰ নং : ৬৫ বয়স : 28 লিঙ্গ : মহিলা	CQG0528505 ফটো উপলব্ধ
310 নাম : প্ৰেম বিশ্বকৰ্মা পিতাৰ নাম: গণেশ বাহাদুৰ বিশ্বকৰ্মা ঘৰ নং : ৬৫ বয়স : 28 লিঙ্গ : পুৰুষ	CQG0528539 ফটো উপলব্ধ	311 নাম : কৃতিকা বিশ্বকৰ্মা পিতাৰ নাম: গণেশ বিশ্বকৰ্মা ঘৰ নং : ৬৫ বয়স : 27 লিঙ্গ : মহিলা	CQG0528232 ফটো উপলব্ধ	312 নাম : ভনি ভূমিজ পিতাৰ নাম: পুনাবাম ভূমিজ ঘৰ নং : 65 বয়স : 27 লিঙ্গ : মহিলা	CQG1962554 ফটো উপলব্ধ
313 নাম : সুবৰ্জ বিশ্বকৰ্মা পিতাৰ নাম: গণেশ বিশ্বকৰ্মা ঘৰ নং : ৬৫ বয়স : 26 লিঙ্গ : পুৰুষ	CQG0528216 ফটো উপলব্ধ	314 নাম : পূজা ভূমিজ স্বামীৰ নাম: পুনাবাম ভূমিজ ঘৰ নং : 65 বয়স : 19 লিঙ্গ : মহিলা	DAS0106856 ফটো উপলব্ধ	315 নাম : জীতেন ভূমিজ পিতাৰ নাম: গুনা ভূমিজ ঘৰ নং : ৬৬ বয়স : 57 লিঙ্গ : পুৰুষ	CQG1646975 ফটো উপলব্ধ
316 নাম : জোনাকী ভূমিজ স্বামীৰ নাম: জীতেন ভূমিজ ঘৰ নং : ৬৬ বয়স : 47 লিঙ্গ : মহিলা	CQG1646986 ফটো উপলব্ধ	317 নাম : পদোম্বৰ ভূমিজ পিতাৰ নাম: লক্ষীৰাম ভূমিজ ঘৰ নং : ৬৬ বয়স : 37 লিঙ্গ : পুৰুষ	CQG1646964 ফটো উপলব্ধ	318 নাম : অজয় ভূমিজ পিতাৰ নাম: লক্ষীৰাম ভূমিজ ঘৰ নং : 66 বয়স : 32 লিঙ্গ : পুৰুষ	CQG0383513 ফটো উপলব্ধ
319 নাম : প্ৰকাশ ভূমিজ পিতাৰ নাম: জীতেন ভূমিজ ঘৰ নং : 66 বয়স : 31 লিঙ্গ : পুৰুষ	DAS0095869 ফটো উপলব্ধ	320 নাম : ফুলতুলী ভূমিজ স্বামীৰ নাম: অজয় ভূমিজ ঘৰ নং : ৬৬ বয়স : 28 লিঙ্গ : মহিলা	CQG0385864 ফটো উপলব্ধ	321 নাম : সঞ্জয় ভূমিজ পিতাৰ নাম: লক্ষীৰাম ভূমিজ ঘৰ নং : ৬৬ বয়স : 28 লিঙ্গ : পুৰুষ	CQG1302058 ফটো উপলব্ধ
322 নাম : চন্দ্ৰাবী ভূমিজ স্বামীৰ নাম: ৰীকেশ ভূমিজ ঘৰ নং : 66 বয়স : 28 লিঙ্গ : মহিলা	CQG1962547 ফটো উপলব্ধ	323 নাম : ৰীকেশ ভূমিজ পিতাৰ নাম: জীতেন ভূমিজ ঘৰ নং : 66 বয়স : 24 লিঙ্গ : পুৰুষ	CQG1962539 ফটো উপলব্ধ	324 নাম : সুতা ভূমিজ স্বামীৰ নাম: প্ৰকাশ ভূমিজ ঘৰ নং : 66 বয়স : 23 লিঙ্গ : মহিলা	DAS0095851 ফটো উপলব্ধ
325 নাম : বগাই ভূমিজ পিতাৰ নাম: জীতেন ভূমিজ ঘৰ নং : 66 বয়স : 21 লিঙ্গ : পুৰুষ	CQG1962562 ফটো উপলব্ধ	326 নাম : দৰ্শণ ভূমিজ পিতাৰ নাম: গাদি ভূমিজ ঘৰ নং : ৬৮ বয়স : 57 লিঙ্গ : পুৰুষ	CQG1647003 ফটো উপলব্ধ	327 নাম : বিজয় ভূমিজ পিতাৰ নাম: পুলু ভূমিজ ঘৰ নং : ৬৮ বয়স : 51 লিঙ্গ : পুৰুষ	CQG1647036 ফটো উপলব্ধ
328 নাম : পঞ্চমী ভূমিজ স্বামীৰ নাম: দৰ্শণ ভূমিজ ঘৰ নং : ৬৮ বয়স : 47 লিঙ্গ : মহিলা	CQG1647014 ফটো উপলব্ধ	329 নাম : সুনীল ভূমিজ পিতাৰ নাম: দৰ্শণ ভূমিজ ঘৰ নং : ৬৮ বয়স : 34 লিঙ্গ : পুৰুষ	CQG1647047 ফটো উপলব্ধ	330 নাম : লীলাবতী ভূমিজ স্বামীৰ নাম: সুনীল ভূমিজ ঘৰ নং : 68 বয়স : 29 লিঙ্গ : মহিলা	CQG0383455 ফটো উপলব্ধ



331 নাম : তুলচী ভূমিজ পিতাৰ নাম: দৰ্শন ভূমিজ ঘৰ নং : ৬৮ বয়স : 29 লিঙ্গ : পুৰুষ	CQG0132597 ফটো উপলব্ধ	332 নাম : মহেন্দ্ৰ ভূমিজ পিতাৰ নাম: দৰ্শন ভূমিজ ঘৰ নং : ৬৮ বয়স : 27 লিঙ্গ : পুৰুষ	CQG0528463 ফটো উপলব্ধ	333 নাম : চুনিতা ভূমিজ স্বামীৰ নাম: তুলচী ভূমিজ ঘৰ নং : 68 বয়স : 24 লিঙ্গ : মহিলা	DAS0106872 ফটো উপলব্ধ
334 নাম : নিপু ভূমিজ পিতাৰ নাম: বিজয় ভূমিজ ঘৰ নং : 68 বয়স : 21 লিঙ্গ : পুৰুষ	DAS0106864 ফটো উপলব্ধ	335 নাম : চুৰত ভূঞা পিতাৰ নাম: ক্ষিতীৰাম ভূঞা ঘৰ নং : ৬৯ বয়স : 57 লিঙ্গ : পুৰুষ	CQG1647058 ফটো উপলব্ধ	336 নাম : ববী ভূঞা পিতাৰ নাম: ক্ষিতীৰাম ভূঞা ঘৰ নং : ৬৯ বয়স : 47 লিঙ্গ : মহিলা	CQG1647069 ফটো উপলব্ধ
337 নাম : পুষ্পা ভূঞা স্বামীৰ নাম: চুৰত ভূঞা ঘৰ নং : 69 বয়স : 29 লিঙ্গ : মহিলা	CQG0335968 ফটো উপলব্ধ	338 নাম : শ্ৰীহিৰালাল ভূঞা পিতাৰ নাম: আচাৰীম ভূঞা ঘৰ নং : ৭০ বয়স : 52 লিঙ্গ : পুৰুষ	CQG1647081 ফটো উপলব্ধ	339 নাম : দিপকু বদ্য পিতাৰ নাম: ধিৰেন বদ্য ঘৰ নং : 70 বয়স : 49 লিঙ্গ : পুৰুষ	CQG1988989 ফটো উপলব্ধ
340 নাম : উসা ভূঞা স্বামীৰ নাম: হিৰালাল ভূঞা ঘৰ নং : 70 বয়স : 26 লিঙ্গ : মহিলা	CQG0335943 ফটো উপলব্ধ	# 341 নাম : মীৰা ভূঞা স্বামীৰ নাম: খগেন ভূঞা ঘৰ নং : ৭১ বয়স : 47 লিঙ্গ : মহিলা	CQG1647116 ফটো উপলব্ধ	342 নাম : প্ৰমিলা ভূঞা পিতাৰ নাম: খগেন ভূঞা ঘৰ নং : ৭১ বয়স : 29 লিঙ্গ : মহিলা	CQG1343904 ফটো উপলব্ধ
343 নাম : প্ৰবিন ভূঞা পিতাৰ নাম: খগেন ভূঞা ঘৰ নং : 71 বয়স : 26 লিঙ্গ : পুৰুষ	CQG0335984 ফটো উপলব্ধ	344 নাম : সুবজ ভূঞা পিতাৰ নাম: চেনীৰাম ভূঞা ঘৰ নং : ৭১ক বয়স : 47 লিঙ্গ : পুৰুষ	CQG1647127 ফটো উপলব্ধ	345 নাম : অম্বিকা ভূঞা স্বামীৰ নাম: সুবজ ভূঞা ঘৰ নং : ৭১ক বয়স : 39 লিঙ্গ : মহিলা	CQG1647138 ফটো উপলব্ধ
346 নাম : হেতী কৈৰী স্বামীৰ নাম: বুঢ়ালাল কৈৰী ঘৰ নং : ৭৩ বয়স : 66 লিঙ্গ : মহিলা	CQG1403377 ফটো উপলব্ধ	347 নাম : বাবলু কৈৰী পিতাৰ নাম: বুঢ়ালাল কৈৰী ঘৰ নং : ৭৩ বয়স : 47 লিঙ্গ : পুৰুষ	CQG1647149 ফটো উপলব্ধ	348 নাম : বীনা কৈৰী স্বামীৰ নাম: বাবলু কৈৰী ঘৰ নং : ৭৩ বয়স : 42 লিঙ্গ : মহিলা	CQG1647150 ফটো উপলব্ধ
349 নাম : পৰেশ কৈৰী পিতাৰ নাম: বুঢ়ালাল কৈৰী ঘৰ নং : ৭৩ বয়স : 39 লিঙ্গ : পুৰুষ	CQG1647161 ফটো উপলব্ধ	350 নাম : নাৰায়ন কৈৰী পিতাৰ নাম: শিৱা শংকৰ কৈৰী ঘৰ নং : ৭৩ বয়স : 29 লিঙ্গ : পুৰুষ	CQG0118604 ফটো উপলব্ধ	351 নাম : সীতালি কৈৰী স্বামীৰ নাম: পৰেশ কৈৰী ঘৰ নং : 73 বয়স : 28 লিঙ্গ : মহিলা	CQG0383620 ফটো উপলব্ধ
352 নাম : দিকা কৈৰী পিতাৰ নাম: বাবলু কৈৰী ঘৰ নং : ৭৩ বয়স : 23 লিঙ্গ : মহিলা	CQG1403369 ফটো উপলব্ধ	353 নাম : সৰস্বতী দাস স্বামীৰ নাম: মতিলাল দাস ঘৰ নং : ৭৪ বয়স : 67 লিঙ্গ : মহিলা	CQG1647172 ফটো উপলব্ধ	354 নাম : মদন দাস পিতাৰ নাম: মতিলাল দাস ঘৰ নং : ৭৪ বয়স : 42 লিঙ্গ : পুৰুষ	CQG1647183 ফটো উপলব্ধ
355 নাম : গোপাল দাস পিতাৰ নাম: মতিলাল দাস ঘৰ নং : ৭৪ বয়স : 37 লিঙ্গ : পুৰুষ	CQG1647194 ফটো উপলব্ধ	356 নাম : লক্ষ্মেশ্বৰী ভূমিজ স্বামীৰ নাম: বুধৰাম ভূমিজ ঘৰ নং : ৭৮ বয়স : 67 লিঙ্গ : মহিলা	CQG1647229 ফটো উপলব্ধ	357 নাম : শংকৰ ভূমিজ পিতাৰ নাম: বুধৰাম ভূমিজ ঘৰ নং : ৭৮ বয়স : 42 লিঙ্গ : পুৰুষ	CQG1647230 ফটো উপলব্ধ
358 নাম : ৰাখমনি ভূমিজ স্বামীৰ নাম: শংকৰ ভূমিজ ঘৰ নং : ৭৮ বয়স : 38 লিঙ্গ : মহিলা	CQG0288696 ফটো উপলব্ধ	359 নাম : ৰূপেশ্বৰ ভূমিজ পিতাৰ নাম: বুধৰাম ভূমিজ ঘৰ নং : ৭৮ বয়স : 36 লিঙ্গ : পুৰুষ	CQG1647241 ফটো উপলব্ধ	360 নাম : দুৰ্লভ ভূমিজ পিতাৰ নাম: বুধৰাম ভূমিজ ঘৰ নং : ৭৮ বয়স : 35 লিঙ্গ : মহিলা	CQG0324525 ফটো উপলব্ধ



বিধানসভা সমষ্টিৰ নম্বৰ আৰু নাম : 70-বিশ্বনাথ
অংশৰ নম্বৰ আৰু নাম : 1-কদমনি গাওঁ (অংশ)

361	CQG0288779	ফটো উপলব্ধ	362	CQG0337840	ফটো উপলব্ধ	363	CQG1647252	ফটো উপলব্ধ
নাম : টংকেশ্বৰ ভূমিজ পিতাৰ নাম: বুধৰাম ভূমিজ ঘৰ নং : ৭৮ বয়স : 32 লিঙ্গ : পুৰুষ			নাম : মাম ভূমিজ স্বামীৰ নাম: টংকেশ্বৰ ভূমিজ ঘৰ নং : ৭৮ বয়স : 26 লিঙ্গ : মহিলা			নাম : মনিৰাম হাডি পিতাৰ নাম: বিভিষন হাডি ঘৰ নং : ৮১ বয়স : 67 লিঙ্গ : পুৰুষ		
364	CQG1647263	ফটো উপলব্ধ	365	CQG1647274	ফটো উপলব্ধ	366	CQG1647285	ফটো উপলব্ধ
নাম : পট হাডি স্বামীৰ নাম: মনিৰাম হাডি ঘৰ নং : ৮১ বয়স : 57 লিঙ্গ : মহিলা			নাম : বজেশ হাডি পিতাৰ নাম: মনিৰাম হাডি ঘৰ নং : ৮১ বয়স : 47 লিঙ্গ : পুৰুষ			নাম : সৰস্বতী হাডি স্বামীৰ নাম: বজেশ হাডি ঘৰ নং : ৮১ বয়স : 37 লিঙ্গ : মহিলা		
367	CQG1647332	ফটো উপলব্ধ	368	CQG1647296	ফটো উপলব্ধ	369	CQG1647309	ফটো উপলব্ধ
নাম : পাৰ্বতী হাডি পিতাৰ নাম: মনিৰাম হাডি ঘৰ নং : ৮১ বয়স : 37 লিঙ্গ : মহিলা			নাম : নৰেশ হাডি পিতাৰ নাম: মনিৰাম হাডি ঘৰ নং : ৮১ বয়স : 36 লিঙ্গ : মহিলা			নাম : দুলমনি হাডি স্বামীৰ নাম: নৰেশ হাডি ঘৰ নং : ৮১ বয়স : 36 লিঙ্গ : মহিলা		
370	CQG1647310	ফটো উপলব্ধ	371	CQG1647321	ফটো উপলব্ধ	372	CQG0119222	ফটো উপলব্ধ
নাম : সুৰেশ হাডি পিতাৰ নাম: মনিৰাম হাডি ঘৰ নং : ৮১ বয়স : 35 লিঙ্গ : পুৰুষ			নাম : কুন্তি হাডি স্বামীৰ নাম: সুৰেশ হাডি ঘৰ নং : ৮১ বয়স : 35 লিঙ্গ : মহিলা			নাম : ৰূপেশ হাডি পিতাৰ নাম: মনিৰাম হাডি ঘৰ নং : ৮১ বয়স : 30 লিঙ্গ : পুৰুষ		
373	CQG0576744	ফটো উপলব্ধ	374	CQG1647343	ফটো উপলব্ধ	375	CQG1647354	ফটো উপলব্ধ
নাম : পিংকি হাডি স্বামীৰ নাম: সুৰেশ হাডি ঘৰ নং : ৮১ বয়স : 27 লিঙ্গ : মহিলা			নাম : ৰোহি হাডি পিতাৰ নাম: হেতু হাডি ঘৰ নং : ৮২ বয়স : 67 লিঙ্গ : পুৰুষ			নাম : সুকেশ্বৰী হাডি স্বামীৰ নাম: ৰোহি হাডি ঘৰ নং : ৮২ বয়স : 57 লিঙ্গ : মহিলা		
376	CQG1647365	ফটো উপলব্ধ	377	CQG1651907	ফটো উপলব্ধ	378	CQG1647376	ফটো উপলব্ধ
নাম : বিৰেন্দ্র হাডি পিতাৰ নাম: ৰোহি হাডি ঘৰ নং : ৮২ বয়স : 42 লিঙ্গ : পুৰুষ			নাম : বীৰাজ কটেল পিতাৰ নাম: কুলনাথ কটেল ঘৰ নং : ৮২ বয়স : 39 লিঙ্গ : পুৰুষ			নাম : মঞ্জু হাডি স্বামীৰ নাম: বিৰেন্দ্র হাডি ঘৰ নং : ৮২ বয়স : 37 লিঙ্গ : মহিলা		
379	CQG1647387	ফটো উপলব্ধ	380	CQG1647412	ফটো উপলব্ধ	381	CQG1647398	ফটো উপলব্ধ
নাম : পল্ট হাডি পিতাৰ নাম: ৰোহি হাডি ঘৰ নং : ৮২ বয়স : 36 লিঙ্গ : পুৰুষ			নাম : জানকী হাৰি স্বামীৰ নাম: মনু হাৰি ঘৰ নং : ৮২ বয়স : 36 লিঙ্গ : মহিলা			নাম : চুন হাডি স্বামীৰ নাম: পল্ট হাডি ঘৰ নং : ৮২ বয়স : 35 লিঙ্গ : মহিলা		
382	CQG1647401	ফটো উপলব্ধ	383	CQG0527655	ফটো উপলব্ধ	384	CQG1652273	ফটো উপলব্ধ
নাম : মনু হাডি পিতাৰ নাম: ৰোহি হাডি ঘৰ নং : ৮২ বয়স : 35 লিঙ্গ : পুৰুষ			নাম : দীপা দেৱী স্বামীৰ নাম: ধীৰাজ কটেল ঘৰ নং : ৮২ বয়স : 35 লিঙ্গ : মহিলা			নাম : বেহোলা চৰকাৰ স্বামীৰ নাম: জয়দেব চৰকাৰ ঘৰ নং : ৮২ বয়স : 33 লিঙ্গ : মহিলা		
385	CQG0118703	ফটো উপলব্ধ	386	CQG1342484	ফটো উপলব্ধ	387	DAS0104745	ফটো উপলব্ধ
নাম : ৰাজু চৰকাৰ পিতাৰ নাম: বাসুদেৱ চৰকাৰ ঘৰ নং : ৮২ বয়স : 27 লিঙ্গ : পুৰুষ			নাম : পৰমা হাৰি পিতাৰ নাম: বিৰেন্দ্র হাৰি ঘৰ নং : ৮২ বয়স : 22 লিঙ্গ : পুৰুষ			নাম : কনকলতা ছেত্ৰী চৰকাৰ স্বামীৰ নাম: ৰাজু চৰকাৰ ঘৰ নং : ৮২ বয়স : 21 লিঙ্গ : মহিলা		
388	CQG0560557	ফটো উপলব্ধ	389	CQG1302090	ফটো উপলব্ধ	390	CQG0528141	ফটো উপলব্ধ
নাম : বিবেক দে পিতাৰ নাম: বিশ্বজিৎ দে ঘৰ নং : ৮২ বয়স : 23 লিঙ্গ : পুৰুষ			নাম : অমৰ মণ্ডল পিতাৰ নাম: গৌৰাঙ্গ মণ্ডল ঘৰ নং : ৮২ বয়স : 25 লিঙ্গ : পুৰুষ			নাম : অঞ্জলী তাঁতি দে স্বামীৰ নাম: ৰাজু দে ঘৰ নং : ৮২ বয়স : 26 লিঙ্গ : মহিলা		



391 নাম : ভাৰতী মন্ডল স্বামীৰ নাম: চন্দ্ৰকান্ত মন্ডল ঘৰ নং : ৮২খ বয়স : 77 লিঙ্গ : মহিলা	CQG1647456 ফটো উপলব্ধ	392 নাম : বাচুদেব চৰকাৰ পিতাৰ নাম: গোপীনাথ চৰকাৰ ঘৰ নং : ৮২ঘ বয়স : 64 লিঙ্গ : পুৰুষ	CQG1647547 ফটো উপলব্ধ	393 নাম : ৰমাকান্ত দে পিতাৰ নাম: ৰমেন্দ্ৰ দে ঘৰ নং : ৮২ঙ বয়স : 62 লিঙ্গ : পুৰুষ	CQG1647570 ফটো উপলব্ধ
394 নাম : প্ৰফুল্ল মন্ডল পিতাৰ নাম: চন্দ্ৰকান্ত মন্ডল ঘৰ নং : ৮২খ বয়স : 57 লিঙ্গ : পুৰুষ	CQG1647467 ফটো উপলব্ধ	395 নাম : শংকৰীবালা চৰকাৰ স্বামীৰ নাম: বাচুদেব চৰকাৰ ঘৰ নং : ৮২ঘ বয়স : 56 লিঙ্গ : মহিলা	CQG1647558 ফটো উপলব্ধ	396 নাম : চম্পা মন্ডল স্বামীৰ নাম: অমূল্য মন্ডল ঘৰ নং : ৮২খ বয়স : 55 লিঙ্গ : মহিলা	CQG1647503 ফটো উপলব্ধ
397 নাম : বিমল কৰ্মকাৰ পিতাৰ নাম: জগত কৰ্মকাৰ ঘৰ নং : ৮২গ বয়স : 52 লিঙ্গ : পুৰুষ	CQG1647514 ফটো উপলব্ধ	398 নাম : গীতা দে স্বামীৰ নাম: ৰমাকান্ত দে ঘৰ নং : ৮২ঙ বয়স : 52 লিঙ্গ : মহিলা	CQG1647581 ফটো উপলব্ধ	399 নাম : অমূল্য মন্ডল পিতাৰ নাম: চন্দ্ৰকান্ত মন্ডল ঘৰ নং : ৮২খ বয়স : 47 লিঙ্গ : পুৰুষ	CQG1647489 ফটো উপলব্ধ
400 নাম : শুভদ্রা কৰ্মকাৰ স্বামীৰ নাম: বিমল কৰ্মকাৰ ঘৰ নং : ৮২গ বয়স : 47 লিঙ্গ : মহিলা	CQG1647525 ফটো উপলব্ধ	401 নাম : সবিতা মণ্ডল স্বামীৰ নাম: প্ৰফুল্ল মন্ডল ঘৰ নং : ৮২খ বয়স : 42 লিঙ্গ : মহিলা	CQG1647478 ফটো উপলব্ধ	402 নাম : চন্দনা মন্ডল স্বামীৰ নাম: অমূল্য মন্ডল ঘৰ নং : ৮২খ বয়স : 39 লিঙ্গ : মহিলা	CQG1647490 ফটো উপলব্ধ
403 নাম : ৰাজা দে পিতাৰ নাম: ৰমাকান্ত দে ঘৰ নং : ৮২ঙ বয়স : 38 লিঙ্গ : পুৰুষ	CQG1647592 ফটো উপলব্ধ	404 নাম : মমীৰানী দে পিতাৰ নাম: ৰমাকান্ত দে ঘৰ নং : ৮২ঙ বয়স : 34 লিঙ্গ : মহিলা	CQG1647605 ফটো উপলব্ধ	405 নাম : সুদেব সৰকাৰ পিতাৰ নাম: বাসুদেব সৰকাৰ ঘৰ নং : ৮২ঘ বয়স : 32 লিঙ্গ : পুৰুষ	CQG1651894 ফটো উপলব্ধ
406 নাম : পংকজ কৰ্মকাৰ পিতাৰ নাম: বিমল কৰ্মকাৰ ঘৰ নং : ৮২গ বয়স : 28 লিঙ্গ : পুৰুষ	CQG0292789 ফটো উপলব্ধ	407 নাম : জয়দেৱ সৰকাৰ পিতাৰ নাম: বাসুদেৱ সৰকাৰ ঘৰ নং : ৮২ঘ বয়স : 28 লিঙ্গ : পুৰুষ	CQG1647569 ফটো উপলব্ধ	408 নাম : ভাৰতী মণ্ডা বেগম পিতাৰ নাম: চক্ৰ মুন্ডা ঘৰ নং : ৮৫ বয়স : 37 লিঙ্গ : মহিলা	CQG1647661 ফটো উপলব্ধ
409 নাম : দেৱজীত চৰকাৰ পিতাৰ নাম: ক্ষেত্ৰ চৰকাৰ ঘৰ নং : ৮৫ বয়স : 32 লিঙ্গ : পুৰুষ	CQG1652002 ফটো উপলব্ধ	410 নাম : প্ৰীতি ভূঞা চৰকাৰ স্বামীৰ নাম: ৰাজু চৰকাৰ ঘৰ নং : 85 ক বয়স : 19 লিঙ্গ : মহিলা	DAS0095901 ফটো উপলব্ধ	411 নাম : আৰতী বিশ্বাস পিতাৰ নাম: বিশ্বনাথ বিশ্বাস ঘৰ নং : 85খা বয়স : 23 লিঙ্গ : মহিলা	CQG1962471 ফটো উপলব্ধ
412 নাম : ক্ষেত্ৰ চৰকাৰ পিতাৰ নাম: মতি চৰকাৰ ঘৰ নং : ৮৫ বয়স : 57 লিঙ্গ : পুৰুষ	CQG1647672 ফটো উপলব্ধ	413 নাম : বিশ্বনাথ বিশ্বাস পিতাৰ নাম: ৰমেশ বিশ্বাস ঘৰ নং : ৮৫খ বয়স : 57 লিঙ্গ : পুৰুষ	CQG1647694 ফটো উপলব্ধ	414 নাম : কালিপদ চৰকাৰ পিতাৰ নাম: কুঞ্জলাল চৰকাৰ ঘৰ নং : ৮৫গ বয়স : 52 লিঙ্গ : পুৰুষ	CQG1647718 ফটো উপলব্ধ
415 নাম : জ্যোত্স্না চৰকাৰ স্বামীৰ নাম: ক্ষেত্ৰ চৰকাৰ ঘৰ নং : ৮৫ক বয়স : 47 লিঙ্গ : মহিলা	CQG1647683 ফটো উপলব্ধ	416 নাম : দুৰ্গা বিশ্বাস স্বামীৰ নাম: বিশ্বনাথ বিশ্বাস ঘৰ নং : ৮৫খ বয়স : 47 লিঙ্গ : মহিলা	CQG1647707 ফটো উপলব্ধ	417 নাম : কমলা চৰকাৰ স্বামীৰ নাম: কালিপদ চৰকাৰ ঘৰ নং : ৮৫গ বয়স : 47 লিঙ্গ : মহিলা	CQG1647729 ফটো উপলব্ধ
418 নাম : কমলা কৰ্মকাৰ স্বামীৰ নাম: ৰবীন কৰ্মকাৰ ঘৰ নং : ৮৫ঘ বয়স : 38 লিঙ্গ : মহিলা	CQG1647752 ফটো উপলব্ধ	419 নাম : ৰবীন কৰ্মকাৰ পিতাৰ নাম: জীতেন কৰ্মকাৰ ঘৰ নং : ৮৫ঘ বয়স : 37 লিঙ্গ : পুৰুষ	CQG1647741 ফটো উপলব্ধ	420 নাম : ৰাজু চৰকাৰ পিতাৰ নাম: ক্ষেত্ৰ চৰকাৰ ঘৰ নং : ৮৫ক বয়স : 28 লিঙ্গ : পুৰুষ	CQG0325696 ফটো উপলব্ধ



421	CQG1647774	ফটো উপলব্ধ	422	CQG0528422	ফটো উপলব্ধ	423	CQG1962570	ফটো উপলব্ধ
নাম : আদৰি সৰকাৰ স্বামীৰ নাম: মহাদেব চৰকাৰ ঘৰ নং : ৮৬ বয়স : 47 লিঙ্গ : মহিলা			নাম : মধু চৰকাৰ পিতাৰ নাম: মহাদেব চৰকাৰ ঘৰ নং : ৮৬ বয়স : 25 লিঙ্গ : পুৰুষ			নাম : দিপক চৰকাৰ পিতাৰ নাম: মহাদেব চৰকাৰ ঘৰ নং : 86 বয়স : 25 লিঙ্গ : পুৰুষ		
424	CQG1962299	ফটো উপলব্ধ	425	CQG1647796	ফটো উপলব্ধ	426	CQG1647809	ফটো উপলব্ধ
নাম : বশিষ্ঠা চৰকাৰ স্বামীৰ নাম: মধু চৰকাৰ ঘৰ নং : 86 বয়স : 21 লিঙ্গ : মহিলা			নাম : সুনিল দাস পিতাৰ নাম: ছুধন দাস ঘৰ নং : ৮৮ বয়স : 57 লিঙ্গ : পুৰুষ			নাম : সুমিত্ৰা দাস স্বামীৰ নাম: সুনিল দাস ঘৰ নং : ৮৮ বয়স : 47 লিঙ্গ : মহিলা		
427	CQG0384008	ফটো উপলব্ধ	428	CQG1647821	ফটো উপলব্ধ	429	CQG1647832	ফটো উপলব্ধ
নাম : বিজু দাস পিতাৰ নাম: ছুনিল দাস ঘৰ নং : 88 বয়স : 26 লিঙ্গ : পুৰুষ			নাম : পমিলা বৰ্মন স্বামীৰ নাম: নগেন বৰ্মণ ঘৰ নং : ৮৯ বয়স : 60 লিঙ্গ : মহিলা			নাম : মানিক বৰ্মন পিতাৰ নাম: নগেন বৰ্মণ ঘৰ নং : ৮৯ বয়স : 47 লিঙ্গ : পুৰুষ		
430	CQG1647843	ফটো উপলব্ধ	431	CQG1647854	ফটো উপলব্ধ	432	CQG0527440	ফটো উপলব্ধ
নাম : প্ৰেমলতা বৰ্মণ স্বামীৰ নাম: মানিক বৰ্মণ ঘৰ নং : ৮৯ বয়স : 37 লিঙ্গ : মহিলা			নাম : দূৰজ্যোধান বৰ্মন পিতাৰ নাম: নগেন বৰ্মণ ঘৰ নং : ৮৯ বয়স : 37 লিঙ্গ : পুৰুষ			নাম : কৃতিকা বৰ্মন স্বামীৰ নাম: দুৰ্যোধন বৰ্মন ঘৰ নং : ৮৯ বয়স : 25 লিঙ্গ : মহিলা		
433	CQG1647865	ফটো উপলব্ধ	434	CQG1647876	ফটো উপলব্ধ	435	CQG1647887	ফটো উপলব্ধ
নাম : তৰনী কান্ত বৰ্মন পিতাৰ নাম: চন্দ্ৰ কান্ত বৰ্মন ঘৰ নং : ৮৯ক বয়স : 73 লিঙ্গ : পুৰুষ			নাম : জ্যোৎস্না ৰুনি বৰ্মন স্বামীৰ নাম: তৰনীকান্ত বৰ্মন ঘৰ নং : ৮৯ক বয়স : 59 লিঙ্গ : মহিলা			নাম : পান মুন্ডা স্বামীৰ নাম: সপোন মুন্ডা ঘৰ নং : ৯১ বয়স : 57 লিঙ্গ : মহিলা		
436	CQG1647901	ফটো উপলব্ধ	437	CQG1647898	ফটো উপলব্ধ	438	DAS0110148	ফটো উপলব্ধ
নাম : নাথ মুন্ডা পিতাৰ নাম: সপোন মুন্ডা ঘৰ নং : ৯১ বয়স : 47 লিঙ্গ : পুৰুষ			নাম : মালতি মুন্ডা স্বামীৰ নাম: চিমল মুন্ডা ঘৰ নং : ৯১ বয়স : 42 লিঙ্গ : মহিলা			নাম : চুনিতা মুণ্ডা স্বামীৰ নাম: বিক্রম মুণ্ডা ঘৰ নং : 91 বয়স : 40 লিঙ্গ : মহিলা		
439	CQG1647912	ফটো উপলব্ধ	440	CQG1647923	ফটো উপলব্ধ	441	CQG1342476	ফটো উপলব্ধ
নাম : বিক্রম মুন্ডা পিতাৰ নাম: সপোন মুন্ডা ঘৰ নং : ৯১ বয়স : 37 লিঙ্গ : পুৰুষ			নাম : পবন মুন্ডা পিতাৰ নাম: সপোন মুন্ডা ঘৰ নং : ৯১ বয়স : 36 লিঙ্গ : পুৰুষ			নাম : জিৰানী মুণ্ডা স্বামীৰ নাম: অমিত মুণ্ডা ঘৰ নং : ৯১ বয়স : 34 লিঙ্গ : মহিলা		
442	CQG0297317	ফটো উপলব্ধ	443	CQG0119040	ফটো উপলব্ধ	444	CQG1652228	ফটো উপলব্ধ
নাম : অমিত মুন্ডা পিতাৰ নাম: চক্ৰ মুন্ডা ঘৰ নং : ৯১ বয়স : 32 লিঙ্গ : পুৰুষ			নাম : শ্যামল্লাল মুণ্ডা পিতাৰ নাম: চপন মুণ্ডা ঘৰ নং : ৯১ বয়স : 32 লিঙ্গ : পুৰুষ			নাম : কমলাবালা দাস স্বামীৰ নাম: পঞ্চদাস ঘৰ নং : ৯১ বয়স : 88 লিঙ্গ : মহিলা		
445	CQG1647990	ফটো উপলব্ধ	446	CQG1648006	ফটো উপলব্ধ	447	CQG1652239	ফটো উপলব্ধ
নাম : শ্যাম সেন পিতাৰ নাম: কুঞ্জ সেন ঘৰ নং : ৯২ বয়স : 65 লিঙ্গ : পুৰুষ			নাম : সেলানি সেন স্বামীৰ নাম: শ্যাম সেন ঘৰ নং : ৯২ বয়স : 55 লিঙ্গ : মহিলা			নাম : জ্যোৎস্না মলো দাস স্বামীৰ নাম: মনো মলোদাস ঘৰ নং : ৯২ বয়স : 51 লিঙ্গ : মহিলা		
448	CQG1647945	ফটো উপলব্ধ	449	CQG1995000	ফটো উপলব্ধ	450	CQG1647956	ফটো উপলব্ধ
নাম : প্ৰহ্লাদ বৰ্মন পিতাৰ নাম: পঞ্চানন বৰ্মন ঘৰ নং : ৯২ বয়স : 49 লিঙ্গ : পুৰুষ			নাম : কেশৱ চৰকাৰ পিতাৰ নাম: দোহা চৰকাৰ ঘৰ নং : 92 বয়স : 44 লিঙ্গ : পুৰুষ			নাম : দিষ্টী বৰ্মন স্বামীৰ নাম: প্ৰহ্লাদ বৰ্মন ঘৰ নং : ৯২ বয়স : 43 লিঙ্গ : মহিলা		



451 নাম : পংকজ বৰ্মন পিতাৰ নাম: পঞ্চানন বৰ্মন ঘৰ নং : ৯২ বয়স : 42 লিঙ্গ : পুৰুষ	CQG1647967 ফটো উপলব্ধ	452 নাম : অৰুনা চৰকাৰ স্বামীৰ নাম: কেশৱ চৰকাৰ ঘৰ নং : 92 বয়স : 36 লিঙ্গ : মহিলা	CQG1994987 ফটো উপলব্ধ	453 নাম : অশ্বিনী বৰ্মন স্বামীৰ নাম: পংকজ বৰ্মন ঘৰ নং : ৯২ বয়স : 31 লিঙ্গ : মহিলা	CQG0119172 ফটো উপলব্ধ
454 নাম : সুকন হালদাৰ পিতাৰ নাম: মিলন হালদাৰ ঘৰ নং : ৯২খ বয়স : 30 লিঙ্গ : পুৰুষ	CQG0119065 ফটো উপলব্ধ	455 নাম : প্ৰসন্ন দাস পিতাৰ নাম: চিত্ৰ দাস ঘৰ নং : ৯২ক বয়স : 29 লিঙ্গ : পুৰুষ	CQG0118901 ফটো উপলব্ধ	456 নাম : বিশ্বজিৎ দাস পিতাৰ নাম: মনোৰঞ্জন দাস ঘৰ নং : ৯২ বয়স : 24 লিঙ্গ : পুৰুষ	CQG0576777 ফটো উপলব্ধ
457 নাম : সুদৰ্শন বৰ্মন পিতাৰ নাম: প্ৰহ্লাদ বৰ্মন ঘৰ নং : 92 বয়স : 20 লিঙ্গ : পুৰুষ	DAS0060970 ফটো উপলব্ধ	458 নাম : বিতুমনি হালদাৰ স্বামীৰ নাম: সুদেব হালদাৰ ঘৰ নং : ৯২খ বয়স : 25 লিঙ্গ : মহিলা	CQG0561100 ফটো উপলব্ধ	459 নাম : কবিতা হালদাৰ স্বামীৰ নাম: সুকন হালদাৰ ঘৰ নং : ৯২খ বয়স : 23 লিঙ্গ : মহিলা	CQG0560029 ফটো উপলব্ধ
460 নাম : শুভদ্রা হালদাৰ স্বামীৰ নাম: মিলন হালদাৰ ঘৰ নং : ৯২খ বয়স : 62 লিঙ্গ : মহিলা	CQG1648051 ফটো উপলব্ধ	E 461 নাম : চিত্ৰ দাস পিতাৰ নাম: ব্ৰজবাৰি দাস ঘৰ নং : ৯২ক বয়স : 62 লিঙ্গ : পুৰুষ	CQG1648017 ফটো উপলব্ধ	462 নাম : মমতা দাস স্বামীৰ নাম: চিত্ৰ দাস ঘৰ নং : ৯২ক বয়স : 52 লিঙ্গ : মহিলা	CQG1648028 ফটো উপলব্ধ
463 নাম : সুদেব হালদাৰ পিতাৰ নাম: মিলন হালদাৰ ঘৰ নং : ৯২খ বয়স : 36 লিঙ্গ : পুৰুষ	CQG1648062 ফটো উপলব্ধ	464 নাম : উষাবতী গোৱালা স্বামীৰ নাম: মিহিৰ গোৱালা ঘৰ নং : ৯৩ বয়স : 52 লিঙ্গ : মহিলা	CQG1648119 ফটো উপলব্ধ	465 নাম : ৰঞ্জিত বৰ্মাণ পিতাৰ নাম: ৰংলাল বৰ্মাণ ঘৰ নং : ৯৩ বয়স : 44 লিঙ্গ : পুৰুষ	CQG1648073 ফটো উপলব্ধ
466 নাম : মহেশ গোৱালা পিতাৰ নাম: মিহিৰ গোৱালা ঘৰ নং : ৯৩ বয়স : 42 লিঙ্গ : পুৰুষ	CQG1648120 ফটো উপলব্ধ	467 নাম : চম্পা বৰ্মাণ স্বামীৰ নাম: অজিত বৰ্মাণ ঘৰ নং : ৯৩ বয়স : 37 লিঙ্গ : মহিলা	CQG1648108 ফটো উপলব্ধ	468 নাম : মৌচুমী গোৱালা পিতাৰ নাম: মহেশ গোৱালা ঘৰ নং : ৯৩ বয়স : 24 লিঙ্গ : মহিলা	CQG0527861 ফটো উপলব্ধ
E2 469 নাম : হোৰদুপ মুন্দা পিতাৰ নাম: ৰঞ্জ মুন্দা ঘৰ নং : ৯৪ বয়স : 47 লিঙ্গ : পুৰুষ	CQG1648131 ফটো উপলব্ধ	470 নাম : খগেশ্বৰ পাঠক পিতাৰ নাম: দেবপতি পাঠক ঘৰ নং : ৯৫ বয়স : 73 লিঙ্গ : পুৰুষ	CQG1648222 ফটো উপলব্ধ	471 নাম : টিকা দেবী স্বামীৰ নাম: খগেশ্বৰ পাঠক ঘৰ নং : ৯৫ বয়স : 62 লিঙ্গ : মহিলা	CQG1648233 ফটো উপলব্ধ
E2 472 নাম : ছাল মাৰি পিতাৰ নাম: মান্দাই মাৰি ঘৰ নং : ৯৫ বয়স : 47 লিঙ্গ : পুৰুষ	CQG1648175 ফটো উপলব্ধ	473 নাম : লক্ষ্মী মধি স্বামীৰ নাম: তিতু মধি ঘৰ নং : 95 বয়স : 41 লিঙ্গ : মহিলা	CQG0383638 ফটো উপলব্ধ	474 নাম : টিট মাৰি পিতাৰ নাম: মান্দাই মাৰি ঘৰ নং : ৯৫ বয়স : 39 লিঙ্গ : পুৰুষ	CQG1648197 ফটো উপলব্ধ
475 নাম : চন্দ্ৰ পাঠক পিতাৰ নাম: খগেশ্বৰ পাঠক ঘৰ নং : ৯৫ বয়স : 32 লিঙ্গ : পুৰুষ	CQG0118570 ফটো উপলব্ধ	476 নাম : বলৰাম পাঠক পিতাৰ নাম: খগেশ্বৰ পাঠক ঘৰ নং : ৯৫ বয়স : 28 লিঙ্গ : পুৰুষ	CQG0528364 ফটো উপলব্ধ	# 477 নাম : ৰোহিত পাঠক পিতাৰ নাম: খগেশ্বৰ পাঠক ঘৰ নং : 95 বয়স : 26 লিঙ্গ : পুৰুষ	CQG0335844 ফটো উপলব্ধ
478 নাম : ভাৰতী দেৱী পিতাৰ নাম: ডম্বৰু শৰ্মা ঘৰ নং : 95 বয়স : 21 লিঙ্গ : মহিলা	DAS0095877 ফটো উপলব্ধ	479 নাম : মোহন ভূঞা পিতাৰ নাম: লুহিত ভূঞা ঘৰ নং : ৯৬ বয়স : 47 লিঙ্গ : পুৰুষ	CQG1648255 ফটো উপলব্ধ	480 নাম : সিদ্ধি ভূঞা পিতাৰ নাম: লোহিত ভূঞা ঘৰ নং : ৯৬ বয়স : 42 লিঙ্গ : পুৰুষ	CQG1946061 ফটো উপলব্ধ



481 নাম : বিণা ঘাতোৱাৰ স্বামীৰ নাম : কমল ঘাতোৱাৰ ঘৰ নং : ৯৬ বয়স : 42 লিঙ্গ : মহিলা	CQG1648266 ফটো উপলব্ধ	482 নাম : অকমণি ভূঞা স্বামীৰ নাম : মোহন ভূঞা ঘৰ নং : ৯৬ বয়স : 30 লিঙ্গ : মহিলা	CQG0155309 ফটো উপলব্ধ	483 নাম : শিমল মাৰ্বি পিতাৰ নাম : মান্দাই মাৰ্বি ঘৰ নং : ৯৬ক বয়স : 42 লিঙ্গ : পুৰুষ	CQG1648277 ফটো উপলব্ধ
484 নাম : বেল মাৰ্বি স্বামীৰ নাম : শিমল মাৰ্বি ঘৰ নং : ৯৬ক বয়স : 37 লিঙ্গ : মহিলা	CQG1648288 ফটো উপলব্ধ	485 নাম : মাধবি দাস গোৱালা স্বামীৰ নাম : উমেশ গোৱালা ঘৰ নং : ৯৭ বয়স : 33 লিঙ্গ : মহিলা	CQG1648299 ফটো উপলব্ধ	486 নাম : উমেশ গোৱালা পিতাৰ নাম : মিহিৰ গোৱালা ঘৰ নং : ৯৭ক বয়স : 40 লিঙ্গ : পুৰুষ	CQG1648302 ফটো উপলব্ধ
D 487 নাম : বিনা মুণ্ডা স্বামীৰ নাম : মহেশ মুণ্ডা ঘৰ নং : ৯৮ বয়স : 38 লিঙ্গ : মহিলা	CQG1648324 ফটো উপলব্ধ	488 নাম : মুণ্ডা মুণ্ডা স্বামীৰ নাম : গোলমা মুণ্ডা ঘৰ নং : ৯৯ বয়স : 62 লিঙ্গ : মহিলা	CQG1648357 ফটো উপলব্ধ	489 নাম : মুক্তা মুণ্ডা স্বামীৰ নাম : ৰমেশ মুণ্ডা ঘৰ নং : ৯৯ বয়স : 42 লিঙ্গ : মহিলা	CQG1648346 ফটো উপলব্ধ
490 নাম : অঞ্জু ভগত স্বামীৰ নাম : হেমৰাজ ভগত ঘৰ নং : ৯৯ বয়স : 38 লিঙ্গ : মহিলা	CQG1648391 ফটো উপলব্ধ	491 নাম : ক্ৰান্তি হাৰী স্বামীৰ নাম : লক্ষন হাৰী ঘৰ নং : 99 বয়স : 36 লিঙ্গ : মহিলা	CQG1988898 ফটো উপলব্ধ	492 নাম : লক্ষন হাড়ি পিতাৰ নাম : সূৰ্য হাড়ি ঘৰ নং : ৯৯ বয়স : 35 লিঙ্গ : পুৰুষ	CQG1648379 ফটো উপলব্ধ
493 নাম : নৰেশ মুড়া পিতাৰ নাম : ৰমেশ মুড়া ঘৰ নং : ৯৯ বয়স : 33 লিঙ্গ : পুৰুষ	CQG1648404 ফটো উপলব্ধ	494 নাম : পৰেশ মুণ্ডা পিতাৰ নাম : চক্ৰা মুণ্ডা ঘৰ নং : ৯৯ বয়স : 31 লিঙ্গ : পুৰুষ	CQG0118711 ফটো উপলব্ধ	495 নাম : সংগীতা দেৱী স্বামীৰ নাম : দীপক ভগত ঘৰ নং : 99গ বয়স : 31 লিঙ্গ : মহিলা	DAS0060913 ফটো উপলব্ধ
496 নাম : অনামিকা দাস পিতাৰ নাম : ৰাজ কুমাৰ দাস ঘৰ নং : ৯৯ক বয়স : 25 লিঙ্গ : মহিলা	CQG0527648 ফটো উপলব্ধ	497 নাম : জগদিশ ভকত পিতাৰ নাম : দাহাৰি ভকত ঘৰ নং : ৯৯খ বয়স : 77 লিঙ্গ : পুৰুষ	CQG1648437 ফটো উপলব্ধ	498 নাম : কিশৰী ভগত স্বামীৰ নাম : জগদিশ ভগত ঘৰ নং : ৯৯খ বয়স : 67 লিঙ্গ : মহিলা	CQG1648448 ফটো উপলব্ধ
499 নাম : হেমলতা ভগত স্বামীৰ নাম : ৰামহৰি ভগত ঘৰ নং : ৯৯গ বয়স : 67 লিঙ্গ : মহিলা	CQG1648460 ফটো উপলব্ধ	500 নাম : সূৰ্য হাড়ি পিতাৰ নাম : মহিন্দ্ৰ হাড়ি ঘৰ নং : ৯৯ঙ বয়স : 62 লিঙ্গ : পুৰুষ	CQG1648528 ফটো উপলব্ধ	501 নাম : হৰিমায়া দাস স্বামীৰ নাম : ক্ষিত্ৰিচ দাস ঘৰ নং : ৯৯ঘ বয়স : 57 লিঙ্গ : মহিলা	CQG1648517 ফটো উপলব্ধ
502 নাম : ৰাজকুমাৰ দাস পিতাৰ নাম : কোতেশ্বৰ দাস ঘৰ নং : ৯৯গ বয়স : 52 লিঙ্গ : পুৰুষ	CQG1648415 ফটো উপলব্ধ	503 নাম : গোলাপী হাড়ি স্বামীৰ নাম : সূৰ্য হাড়ি ঘৰ নং : ৯৯ঙ বয়স : 52 লিঙ্গ : মহিলা	CQG1648539 ফটো উপলব্ধ	504 নাম : জয়ন্তী দাস স্বামীৰ নাম : ৰাজকুমাৰ দাস ঘৰ নং : ৯৯ক বয়স : 43 লিঙ্গ : মহিলা	CQG1648426 ফটো উপলব্ধ
505 নাম : প্ৰহ্লাদ হাড়ি পিতাৰ নাম : সূৰ্য হাড়ি ঘৰ নং : ৯৯ঙ বয়স : 42 লিঙ্গ : পুৰুষ	CQG1648540 ফটো উপলব্ধ	506 নাম : হেমৰাজ ভগত পিতাৰ নাম : ৰামহৰি ভগত ঘৰ নং : ৯৯গ বয়স : 38 লিঙ্গ : পুৰুষ	CQG1648482 ফটো উপলব্ধ	507 নাম : দীপক ভগত পিতাৰ নাম : ৰামহৰি ভগত ঘৰ নং : ৯৯গ বয়স : 37 লিঙ্গ : পুৰুষ	CQG1648493 ফটো উপলব্ধ
508 নাম : চিমা ভগত পিতাৰ নাম : ৰামহৰি ভগত ঘৰ নং : ৯৯গ বয়স : 37 লিঙ্গ : মহিলা	CQG1648471 ফটো উপলব্ধ	509 নাম : সৰকন কৰ্মকাৰ পিতাৰ নাম : নিৰু কৰ্মকাৰ ঘৰ নং : ১০০ বয়স : 22 লিঙ্গ : পুৰুষ	CQG1253129 ফটো উপলব্ধ	510 নাম : চাজেন হাড়ি পিতাৰ নাম : লালবিন হাড়ি ঘৰ নং : ১০৫ বয়স : 57 লিঙ্গ : পুৰুষ	CQG1648562 ফটো উপলব্ধ



511 নাম : লক্ষ্মী হাৰি স্বামীৰ নাম: ৰূপেশ্বৰ হাৰি ঘৰ নং : 105ক বয়স : 35 লিঙ্গ : মহিলা	DAS0036087 ফটো উপলব্ধ	512 নাম : জাল হাডি স্বামীৰ নাম: লালবীৰ হাডি ঘৰ নং : 105ক বয়স : 77 লিঙ্গ : মহিলা	CQG1648608 ফটো উপলব্ধ	513 নাম : ৰূপেশ্বৰ হাডি পিতাৰ নাম: লালবিষ হাডি ঘৰ নং : 105ক বয়স : 47 লিঙ্গ : পুৰুষ	CQG1648584 ফটো উপলব্ধ
514 নাম : ভোবেন হাডি পিতাৰ নাম: ধৰন হাডি ঘৰ নং : 106 বয়স : 35 লিঙ্গ : পুৰুষ	CQG1648619 ফটো উপলব্ধ	515 নাম : বাসন্তী হাৰী স্বামীৰ নাম: ভূবেন হাৰী ঘৰ নং : 106 বয়স : 35 লিঙ্গ : মহিলা	CQG0424143 ফটো উপলব্ধ	516 নাম : ৰাজেন হাডি পিতাৰ নাম: জয়ৰাম হাডি ঘৰ নং : 109 বয়স : 62 লিঙ্গ : পুৰুষ	CQG1648620 ফটো উপলব্ধ
517 নাম : সন্তোষ হাডি পিতাৰ নাম: ৰাজেন হাডি ঘৰ নং : 109 বয়স : 26 লিঙ্গ : পুৰুষ	CQG0576736 ফটো উপলব্ধ	518 নাম : লখিয়া হাৰি পিতাৰ নাম: আনন্দ হাডি ঘৰ নং : 10৮ বয়স : 67 লিঙ্গ : পুৰুষ	CQG1648631 ফটো উপলব্ধ	519 নাম : অঞ্জনা হাডি স্বামীৰ নাম: লক্ষীয়া হাডি ঘৰ নং : 10৮ বয়স : 57 লিঙ্গ : মহিলা	CQG1648642 ফটো উপলব্ধ
520 নাম : ৰঘুনাথ হাৰি পিতাৰ নাম: লক্ষীয়া হাৰি ঘৰ নং : 10৮ বয়স : 35 লিঙ্গ : পুৰুষ	CQG0302398 ফটো উপলব্ধ	521 নাম : খগেন হাডি পিতাৰ নাম: লক্ষীয়া হাডি ঘৰ নং : 10৮ বয়স : 32 লিঙ্গ : পুৰুষ	CQG0302406 ফটো উপলব্ধ	522 নাম : নিকিতা হাডি স্বামীৰ নাম: খগেন হাডি ঘৰ নং : 10৮ বয়স : 30 লিঙ্গ : মহিলা	CQG0422493 ফটো উপলব্ধ
523 নাম : মাইন হাৰী স্বামীৰ নাম: ৰঘুনাথ হাৰী ঘৰ নং : 10৮ বয়স : 29 লিঙ্গ : মহিলা	CQG0302539 ফটো উপলব্ধ	524 নাম : লীলা ছহিচ স্বামীৰ নাম: হীৰা ছহিচ ঘৰ নং : 110 বয়স : 77 লিঙ্গ : মহিলা	CQG1648653 ফটো উপলব্ধ	525 নাম : দেবেশ্বৰ ছহিচ পিতাৰ নাম: হীৰা ছহিচ ঘৰ নং : 110 বয়স : 47 লিঙ্গ : পুৰুষ	CQG1648675 ফটো উপলব্ধ
526 নাম : সজিত বিশ্বকৰ্মা পিতাৰ নাম: প্ৰেম চন্দ্ৰ বিশ্বকৰ্মা ঘৰ নং : 110 বয়স : 45 লিঙ্গ : পুৰুষ	CQG1648700 ফটো উপলব্ধ	527 নাম : মামনি ছহিচ পিতাৰ নাম: হীৰা ছহিচ ঘৰ নং : 110 বয়স : 42 লিঙ্গ : মহিলা	CQG1648664 ফটো উপলব্ধ	528 নাম : ৰঞ্জিত বিশ্বকৰ্মা পিতাৰ নাম: প্ৰেম চন্দ্ৰ বিশ্বকৰ্মা ঘৰ নং : 110 বয়স : 42 লিঙ্গ : পুৰুষ	CQG1648722 ফটো উপলব্ধ
529 নাম : অভিজিৎ বিশ্বকৰ্মা পিতাৰ নাম: লক্ষী বিশ্বকৰ্মা ঘৰ নং : 110 বয়স : 40 লিঙ্গ : পুৰুষ	CQG1648711 ফটো উপলব্ধ	530 নাম : পাপুলি দৰ্জী পিতাৰ নাম: চ. বা. দৰ্জী ঘৰ নং : 110 বয়স : 37 লিঙ্গ : পুৰুষ	CQG0527986 ফটো উপলব্ধ	531 নাম : কুসুম বিশ্বকৰ্মা স্বামীৰ নাম: সজিত বিশ্বকৰ্মা ঘৰ নং : 110 বয়স : 36 লিঙ্গ : মহিলা	CQG1648733 ফটো উপলব্ধ
532 নাম : বামদাস চহিছ পিতাৰ নাম: হীৰা চহিছ ঘৰ নং : 110 বয়স : 30 লিঙ্গ : পুৰুষ	CQG0527762 ফটো উপলব্ধ	533 নাম : ভূটিয়া হাডি পিতাৰ নাম: লক্ষীৰাম হাডি ঘৰ নং : 111 বয়স : 57 লিঙ্গ : মহিলা	CQG1648744 ফটো উপলব্ধ	534 নাম : বাবী হাডি স্বামীৰ নাম: ভূটিয়া হাডি ঘৰ নং : 111 বয়স : 47 লিঙ্গ : মহিলা	CQG1648755 ফটো উপলব্ধ
535 নাম : মঞ্জু হাডি পিতাৰ নাম: কলিমন হাডি ঘৰ নং : 111ক বয়স : 52 লিঙ্গ : মহিলা	CQG1648766 ফটো উপলব্ধ	536 নাম : ৰতন তাতি পিতাৰ নাম: দুখীয়া তাতি ঘৰ নং : 113 বয়স : 47 লিঙ্গ : পুৰুষ	CQG1648777 ফটো উপলব্ধ	D 537 নাম : গুশিলা তাতি স্বামীৰ নাম: ৰতন তাতি ঘৰ নং : 113 বয়স : 42 লিঙ্গ : মহিলা	CQG1648788 ফটো উপলব্ধ
538 নাম : দেবেশ্বৰ গোৱালা পিতাৰ নাম: মিহিৰ গোৱালা ঘৰ নং : 113 বয়স : 35 লিঙ্গ : মহিলা	CQG1648799 ফটো উপলব্ধ	539 নাম : প্ৰকাশ তাঁতি পিতাৰ নাম: ৰতন তাঁতি ঘৰ নং : 113 বয়স : 25 লিঙ্গ : পুৰুষ	CQG0527770 ফটো উপলব্ধ	540 নাম : চনিয়াৰ হাডি স্বামীৰ নাম: অৰুণ হাডি ঘৰ নং : 118 বয়স : 52 লিঙ্গ : মহিলা	CQG1648813 ফটো উপলব্ধ



541 নাম : সোণেন ঘাটোবাল পিতাৰ নাম: লক্ষীৰাম ঘাটোবাল ঘৰ নং : ১১৪ বয়স : 42 লিঙ্গ : পুৰুষ	CQG1648868 ফটো উপলব্ধ	542 নাম : কুলদা ঘাটোৱাৰ স্বামীৰ নাম: মতিলাল ঘাটোৱাৰ ঘৰ নং : ১১৪ বয়স : 40 লিঙ্গ : মহিলা	CQG1648846 ফটো উপলব্ধ	543 নাম : ৰাহুল বিশ্বাস পিতাৰ নাম: শশীল বিশ্বাস ঘৰ নং : 114 বয়স : 38 লিঙ্গ : পুৰুষ	HGC2256384 ফটো উপলব্ধ
544 নাম : দুখনী ঘাটোবাল স্বামীৰ নাম: সোণেন ঘাটোবাল ঘৰ নং : ১১৪ বয়স : 37 লিঙ্গ : মহিলা	CQG1648879 ফটো উপলব্ধ	545 নাম : ববী ঘাটোৱাৰ স্বামীৰ নাম: দুৰ্গেশ্বৰ ঘাটোৱাৰ ঘৰ নং : ১১৪ বয়স : 36 লিঙ্গ : মহিলা	CQG1648835 ফটো উপলব্ধ	546 নাম : অমন হাৰি পিতাৰ নাম: অৰুন হাৰি ঘৰ নং : ১১৪ বয়স : 30 লিঙ্গ : পুৰুষ	CQG0187229 ফটো উপলব্ধ
547 নাম : মিনতি দাস বিশ্ব শৰ্মা স্বামীৰ নাম: ৰাহুল বিশ্ব শৰ্মা ঘৰ নং : 114 বয়স : 30 লিঙ্গ : মহিলা	HGC0309864 ফটো উপলব্ধ	548 নাম : স্বপ্না হাৰি স্বামীৰ নাম: অমন হাৰি ঘৰ নং : 114 বয়স : 29 লিঙ্গ : মহিলা	CQG0385757 ফটো উপলব্ধ	549 নাম : কমল হাড়ী পিতাৰ নাম: অৰুন হাড়ী ঘৰ নং : ১১৪ বয়স : 24 লিঙ্গ : পুৰুষ	CQG0528331 ফটো উপলব্ধ
550 নাম : জয়মতী কৰ্মকাৰ পিতাৰ নাম: সোনাৰাম কৰ্মকাৰ ঘৰ নং : ১১৫ বয়স : 42 লিঙ্গ : মহিলা	CQG1648948 ফটো উপলব্ধ	D 551 নাম : মালতী চাউতাল স্বামীৰ নাম: আকলু চাউতাল ঘৰ নং : ১১৭ বয়স : 67 লিঙ্গ : মহিলা	CQG1648971 ফটো উপলব্ধ	552 নাম : নোমল ভূঞা পিতাৰ নাম: জংগীয়া ভূঞা ঘৰ নং : ১১৮ বয়স : 52 লিঙ্গ : পুৰুষ	CQG1652024 ফটো উপলব্ধ
553 নাম : দিলিপ ভূঞা পিতাৰ নাম: সুন্দৰ ভূঞা ঘৰ নং : ১১৮ বয়স : 42 লিঙ্গ : পুৰুষ	CQG1648993 ফটো উপলব্ধ	554 নাম : সমিত্ৰা ভূঞা পিতাৰ নাম: সুন্দৰ ভূঞা ঘৰ নং : ১১৮ বয়স : 36 লিঙ্গ : মহিলা	CQG1649009 ফটো উপলব্ধ	555 নাম : মুন্সু ভূঞা পিতাৰ নাম: সুন্দৰ ভূঞা ঘৰ নং : ১১৮ বয়স : 35 লিঙ্গ : মহিলা	CQG1649010 ফটো উপলব্ধ
556 নাম : মিংকী ভূঞা স্বামীৰ নাম: দিলিপ ভূঞা ঘৰ নং : ১১৮ বয়স : 32 লিঙ্গ : মহিলা	CQG0118851 ফটো উপলব্ধ	557 নাম : গোবিন্দ ভূঞা অন্যান্য: নোমল ভূঞা ঘৰ নং : ১১৮ বয়স : 31 লিঙ্গ : পুৰুষ	CQG1652013 ফটো উপলব্ধ	558 নাম : বতুল ভূঞা পিতাৰ নাম: চুৰেশ ভূঞা ঘৰ নং : ১১৮ বয়স : 30 লিঙ্গ : পুৰুষ	CQG1651838 ফটো উপলব্ধ
559 নাম : গোমা সোনাৰী স্বামীৰ নাম: মকৰ বাহাদুৰ সোনাৰী ঘৰ নং : ১২০ বয়স : 64 লিঙ্গ : মহিলা	CQG1649076 ফটো উপলব্ধ	560 নাম : মকৰ বাহাদুৰ সোনাৰী পিতাৰ নাম: ভক্ত বাহাদুৰ সোনাৰী ঘৰ নং : ১২০ বয়স : 63 লিঙ্গ : পুৰুষ	CQG1649065 ফটো উপলব্ধ	561 নাম : দেবী থাপা সোনাৰী স্বামীৰ নাম: দল বাহাদুৰ সোনাৰী ঘৰ নং : ১২০ বয়স : 46 লিঙ্গ : মহিলা	CQG1649098 ফটো উপলব্ধ
562 নাম : যাম বাহাদুৰ ছেত্ৰী পিতাৰ নাম: প্ৰেম বাহাদুৰ ছেত্ৰী ঘৰ নং : ১২০ বয়স : 39 লিঙ্গ : পুৰুষ	CQG1652080 ফটো উপলব্ধ	S 563 নাম : গোপাল বিশ্বকৰ্মা পিতাৰ নাম: মক্ৰ বাহাদুৰ বিশ্বকৰ্মা ঘৰ নং : ১২০ বয়স : 36 লিঙ্গ : পুৰুষ	CQG1652148 ফটো উপলব্ধ	S 564 নাম : বিশ্ব সোনাৰী পিতাৰ নাম: মক্ৰ বাহাদুৰ সোনাৰী ঘৰ নং : ১২০ বয়স : 36 লিঙ্গ : পুৰুষ	CQG1649101 ফটো উপলব্ধ
565 নাম : কৌশিলা ছেত্ৰী স্বামীৰ নাম: যাম বাহাদুৰ ছেত্ৰী ঘৰ নং : ১২০ বয়স : 34 লিঙ্গ : মহিলা	CQG1652079 ফটো উপলব্ধ	S 566 নাম : পিংকী সোনাৰী স্বামীৰ নাম: গোপাল বিশ্বকৰ্মা ঘৰ নং : ১২০ বয়স : 30 লিঙ্গ : মহিলা	CQG0527507 ফটো উপলব্ধ	E2 567 নাম : খেমিকা দেৱী সোনাৰী পিতাৰ নাম: মক্ৰ বাহাদুৰ সোনাৰী ঘৰ নং : ১২০ বয়স : 28 লিঙ্গ : মহিলা	CQG0527523 ফটো উপলব্ধ
568 নাম : সমীৰ সোনাৰী পিতাৰ নাম: দল বাহাদুৰ সোনাৰী ঘৰ নং : 120 বয়স : 21 লিঙ্গ : পুৰুষ	DAS0026104 ফটো উপলব্ধ	569 নাম : পূৰ্ণিমা ভূঞা স্বামীৰ নাম: হেমন্ত ভূঞা ঘৰ নং : ১২০ক বয়স : 28 লিঙ্গ : মহিলা	CQG0559666 ফটো উপলব্ধ	570 নাম : হেমন্ত ভূঞা পিতাৰ নাম: বৃধৰাম ভূঞা ঘৰ নং : ১২০ক বয়স : 34 লিঙ্গ : পুৰুষ	CQG1945999 ফটো উপলব্ধ



571 নাম : ডমন হাড়ি পিতাৰ নাম: ৰামপ্ৰসাদ হাড়ি ঘৰ নং : ১২২ বয়স : 77 লিঙ্গ : পুৰুষ	CQG1649112 ফটো উপলব্ধ	572 নাম : কুনতী হাড়ি স্বামীৰ নাম: ডমন হাড়ি ঘৰ নং : ১২২ বয়স : 67 লিঙ্গ : মহিলা	CQG1649123 ফটো উপলব্ধ	573 নাম : মিন্ট হাৰী পিতাৰ নাম: ডমন হাৰী ঘৰ নং : ১২২ বয়স : 30 লিঙ্গ : পুৰুষ	CQG0562512 ফটো উপলব্ধ
574 নাম : দীপক হাড়ি পিতাৰ নাম: আনন্দ হাড়ি ঘৰ নং : ১২৩ বয়স : 47 লিঙ্গ : পুৰুষ	CQG1649156 ফটো উপলব্ধ	575 নাম : বৰ্ণালী কুৰ্মকাৰ পিতাৰ নাম: দীপক হাড়ি ঘৰ নং : ১২৩ বয়স : 28 লিঙ্গ : মহিলা	CQG0119024 ফটো উপলব্ধ	576 নাম : অমিত হাড়ি পিতাৰ নাম: দীপক হাড়ি ঘৰ নং : 123 বয়স : 20 লিঙ্গ : পুৰুষ	DAS0067116 ফটো উপলব্ধ
577 নাম : নৰেণু হাড়ি পিতাৰ নাম: কানিয়া হাড়ি ঘৰ নং : ১২৫ বয়স : 62 লিঙ্গ : পুৰুষ	CQG1649189 ফটো উপলব্ধ	578 নাম : ৰুপেশ্বৰ ভূঞা পিতাৰ নাম: বেনু ভূঞা ঘৰ নং : ১২৫ বয়স : 31 লিঙ্গ : পুৰুষ	CQG1652115 ফটো উপলব্ধ	579 নাম : দিপক হাৰি পিতাৰ নাম: নৰেন হাৰি ঘৰ নং : ১২৫ বয়স : 28 লিঙ্গ : পুৰুষ	CQG1228626 ফটো উপলব্ধ
580 নাম : চিনা ভূঞা স্বামীৰ নাম: ৰুপেশ্বৰ ভূঞা ঘৰ নং : 125 বয়স : 28 লিঙ্গ : মহিলা	CQG1962497 ফটো উপলব্ধ	581 নাম : পূজা হাৰি স্বামীৰ নাম: দীপক হাৰি ঘৰ নং : ১২৫ বয়স : 27 লিঙ্গ : মহিলা	CQG1228634 ফটো উপলব্ধ	582 নাম : হাৰাধন কৰ্মকাৰ পিতাৰ নাম: বিমল কৰ্মকাৰ ঘৰ নং : 125 বয়স : 21 লিঙ্গ : পুৰুষ	CQG1962489 ফটো উপলব্ধ
583 নাম : অঞ্জনা মণ্ডল স্বামীৰ নাম: প্ৰহ্লাদ মণ্ডল ঘৰ নং : ১২৫ ক বয়স : 31 লিঙ্গ : মহিলা	CQG0527663 ফটো উপলব্ধ	584 নাম : প্ৰহ্লাদ মণ্ডল পিতাৰ নাম: হিৰেন মণ্ডল ঘৰ নং : ১২৫ ক বয়স : 30 লিঙ্গ : পুৰুষ	CQG0528489 ফটো উপলব্ধ	585 নাম : সাবিত্ৰী ভূঞা স্বামীৰ নাম: বেনু ভূঞা ঘৰ নং : ১২৫ক বয়স : 57 লিঙ্গ : মহিলা	CQG1649225 ফটো উপলব্ধ
586 নাম : ভৰত ভূঞা পিতাৰ নাম: বেনু ভূঞা ঘৰ নং : ১২৬ বয়স : 42 লিঙ্গ : পুৰুষ	CQG1649236 ফটো উপলব্ধ	#2 587 নাম : হিৰ ভূঞা পিতাৰ নাম: বেনু ভূঞা ঘৰ নং : 126 ক বয়স : 39 লিঙ্গ : পুৰুষ	CQG1649247 ফটো উপলব্ধ	588 নাম : অনিমা দাস পিতাৰ নাম: বেনু ভূঞা ঘৰ নং : ১২৬ বয়স : 37 লিঙ্গ : মহিলা	CQG1649258 ফটো উপলব্ধ
589 নাম : পিংকী ভূঞা স্বামীৰ নাম: ভৰত ভূঞা ঘৰ নং : ১২৬ বয়স : 33 লিঙ্গ : মহিলা	CQG0118802 ফটো উপলব্ধ	#2 590 নাম : অনিমা গোৱালা ভূঞা স্বামীৰ নাম: হিৰ ভূঞা ঘৰ নং : 126 ক বয়স : 32 লিঙ্গ : মহিলা	CQG1988872 ফটো উপলব্ধ	591 নাম : স্কুল মাৰ্বি স্বামীৰ নাম: লক্ষীধৰ মাৰ্বি ঘৰ নং : ১২৮ বয়স : 62 লিঙ্গ : মহিলা	CQG1649281 ফটো উপলব্ধ
592 নাম : মোহন মাৰ্বি পিতাৰ নাম: লক্ষীধৰ মাৰ্বি ঘৰ নং : ১২৮ বয়স : 36 লিঙ্গ : পুৰুষ	CQG1649292 ফটো উপলব্ধ	593 নাম : সন্তোষ মৰী পিতাৰ নাম: উপেন মৰী ঘৰ নং : 128 বয়স : 31 লিঙ্গ : পুৰুষ	CQG0385351 ফটো উপলব্ধ	594 নাম : বীৰেন মাৰ্বী পিতাৰ নাম: লক্ষীধৰ মাৰ্বী ঘৰ নং : ১২৮ বয়স : 30 লিঙ্গ : পুৰুষ	CQG0561613 ফটো উপলব্ধ
595 নাম : জ্ঞান্টি মাৰ্বী স্বামীৰ নাম: সন্তোষ মাৰ্বী ঘৰ নং : ১২৮ বয়স : 27 লিঙ্গ : মহিলা	CQG0561449 ফটো উপলব্ধ	596 নাম : চুশিলা মাৰ্বি স্বামীৰ নাম: বিৰেন মাৰ্বি ঘৰ নং : ১২৮ বয়স : 27 লিঙ্গ : মহিলা	CQG1343912 ফটো উপলব্ধ	597 নাম : চান্তী ভূঞা স্বামীৰ নাম: বদন ভূঞা ঘৰ নং : ১২৯ বয়স : 27 লিঙ্গ : মহিলা	CQG1342518 ফটো উপলব্ধ
598 নাম : মিনতী মাৰ্বি পিতাৰ নাম: উপেন মাৰ্বি ঘৰ নং : ১৩০ বয়স : 35 লিঙ্গ : মহিলা	CQG1649316 ফটো উপলব্ধ	599 নাম : চবী কুৰ্মী পিতাৰ নাম: জংলী কুৰ্মী ঘৰ নং : ১৩১ বয়স : 63 লিঙ্গ : পুৰুষ	CQG1649327 ফটো উপলব্ধ	600 নাম : কুন্তী কুৰ্মী স্বামীৰ নাম: চবী কুৰ্মী ঘৰ নং : ১৩১ বয়স : 57 লিঙ্গ : মহিলা	CQG1649338 ফটো উপলব্ধ

601 নাম : বাবল কুৰ্মী পিতাৰ নাম: ঠগী কুৰ্মী ঘৰ নং : ১৩১ বয়স : 47 লিঙ্গ : পুৰুষ	CQG1649349 ফটো উপলব্ধ	E 602 নাম : বুবল কুৰ্মী পিতাৰ নাম: ঠগী কুৰ্মী ঘৰ নং : 131 বয়স : 45 লিঙ্গ : পুৰুষ	CQG1645778 ফটো উপলব্ধ	603 নাম : লক্ষী কুৰ্মী স্বামীৰ নাম: বুবল কুৰ্মী ঘৰ নং : ১৩১ বয়স : 39 লিঙ্গ : মহিলা	CQG1649361 ফটো উপলব্ধ
604 নাম : বনু কুৰ্মী স্বামীৰ নাম: বাবল কুৰ্মী ঘৰ নং : ১৩১ বয়স : 37 লিঙ্গ : মহিলা	CQG1649350 ফটো উপলব্ধ	605 নাম : হৰেন কুৰ্মী পিতাৰ নাম: ঠগী কুৰ্মী ঘৰ নং : ১৩১ বয়স : 35 লিঙ্গ : পুৰুষ	CQG1649372 ফটো উপলব্ধ	606 নাম : ডামিনী কুৰ্মী স্বামীৰ নাম: হৰেন কুৰ্মী ঘৰ নং : ১৩১ বয়স : 30 লিঙ্গ : মহিলা	CQG0527481 ফটো উপলব্ধ
607 নাম : প্রদীপ কুৰ্মী পিতাৰ নাম: ঠগী কুৰ্মী ঘৰ নং : ১৩১ক বয়স : 57 লিঙ্গ : পুৰুষ	CQG1649383 ফটো উপলব্ধ	608 নাম : শ্ৰীমতী কুৰ্মী স্বামীৰ নাম: চাধোৱা কুৰ্মী ঘৰ নং : ১৩১ বয়স : 67 লিঙ্গ : মহিলা	CQG1649407 ফটো উপলব্ধ	609 নাম : ধৰম কুৰ্মী পিতাৰ নাম: সাধুআ কুৰ্মী ঘৰ নং : ১৩২ বয়স : 36 লিঙ্গ : পুৰুষ	CQG1645994 ফটো উপলব্ধ
610 নাম : জোন্না কুৰ্মী স্বামীৰ নাম: দামু কুৰ্মী ঘৰ নং : 132 বয়স : 33 লিঙ্গ : মহিলা	CQG1988351 ফটো উপলব্ধ	611 নাম : দামু কুৰ্মী পিতাৰ নাম: চাধোৱা কুৰ্মী ঘৰ নং : ১৩২ বয়স : 30 লিঙ্গ : পুৰুষ	CQG0019448 ফটো উপলব্ধ	612 নাম : সুনীল কুৰ্মী পিতাৰ নাম: মতী কুৰ্মী ঘৰ নং : ১৩২ বয়স : 29 লিঙ্গ : পুৰুষ	CQG0019588 ফটো উপলব্ধ
613 নাম : চুকান্তি কুৰ্মী স্বামীৰ নাম: সুনীল কুৰ্মী ঘৰ নং : ১৩২ বয়স : 27 লিঙ্গ : মহিলা	CQG0571877 ফটো উপলব্ধ	614 নাম : বৰসতি কুৰ্মী পিতাৰ নাম: ভগবান কুৰ্মী ঘৰ নং : ১৩৩ বয়স : 76 লিঙ্গ : পুৰুষ	CQG1649418 ফটো উপলব্ধ	615 নাম : শ্ৰীধনেশ্বৰী কুৰ্মী স্বামীৰ নাম: বৰচাতী কুৰ্মী ঘৰ নং : ১৩৩ বয়স : 67 লিঙ্গ : মহিলা	CQG1649429 ফটো উপলব্ধ
E 616 নাম : জিতেন কুৰ্মী পিতাৰ নাম: ভগৱান কুৰ্মী ঘৰ নং : ১৩৩ বয়স : 40 লিঙ্গ : পুৰুষ	CQG0019778 ফটো উপলব্ধ	617 নাম : অঞ্জু কুৰ্মী স্বামীৰ নাম: চকৰু কুৰ্মী ঘৰ নং : 133 বয়স : 36 লিঙ্গ : মহিলা	DAS0035394 ফটো উপলব্ধ	S 618 নাম : ৰেন কুৰ্মী পিতাৰ নাম: বৰচাতী কুৰ্মী ঘৰ নং : ১৩৩ বয়স : 26 লিঙ্গ : মহিলা	CQG0527903 ফটো উপলব্ধ
619 নাম : কৃষ্ণ কুৰ্মী পিতাৰ নাম: ৰমেশ কুৰ্মী ঘৰ নং : 133 বয়স : 20 লিঙ্গ : পুৰুষ	DAS0060954 ফটো উপলব্ধ	620 নাম : গীতা কুৰ্মী স্বামীৰ নাম: ৰাকেশ কুৰ্মী ঘৰ নং : ১৩৪ বয়স : 37 লিঙ্গ : মহিলা	CQG1649463 ফটো উপলব্ধ	621 নাম : চন্দন কুৰ্মী পিতাৰ নাম: ৰাকেশ কুৰ্মী ঘৰ নং : ১৩৪ বয়স : 25 লিঙ্গ : পুৰুষ	CQG0421347 ফটো উপলব্ধ
622 নাম : ৰায়মনি কুৰ্মী স্বামীৰ নাম: চন্দন কুৰ্মী ঘৰ নং : ১৩৪ বয়স : 25 লিঙ্গ : মহিলা	CQG0576801 ফটো উপলব্ধ	E2 623 নাম : লীলা তাত্তি স্বামীৰ নাম: ৰতন তাত্তি ঘৰ নং : ১৩৫ বয়স : 52 লিঙ্গ : মহিলা	CQG1649485 ফটো উপলব্ধ	624 নাম : আনন্দ তাত্তি পিতাৰ নাম: ৰতন তাত্তি ঘৰ নং : ১৩৫ বয়স : 42 লিঙ্গ : পুৰুষ	CQG1649496 ফটো উপলব্ধ
625 নাম : জমুনা তাত্তি স্বামীৰ নাম: আনন্দ তাত্তি ঘৰ নং : ১৩৫ বয়স : 32 লিঙ্গ : মহিলা	CQG1652240 ফটো উপলব্ধ	626 নাম : জীতেন তাত্তি পিতাৰ নাম: শিবলাল তাত্তি ঘৰ নং : ১৩৬ বয়স : 67 লিঙ্গ : পুৰুষ	CQG1649510 ফটো উপলব্ধ	627 নাম : দুনো তাত্তি স্বামীৰ নাম: জীতেন তাত্তি ঘৰ নং : ১৩৬ বয়স : 57 লিঙ্গ : মহিলা	CQG1649521 ফটো উপলব্ধ
628 নাম : মাইনু তাত্তি পিতাৰ নাম: শিবলাল তাত্তি ঘৰ নং : ১৩৬ বয়স : 57 লিঙ্গ : মহিলা	CQG1649565 ফটো উপলব্ধ	629 নাম : বিজয় তাত্তি পিতাৰ নাম: ইন্দ্ৰ তাত্তি ঘৰ নং : ১৩৬ বয়স : 45 লিঙ্গ : পুৰুষ	CQG1649564 ফটো উপলব্ধ	630 নাম : বিমলা তাত্তি স্বামীৰ নাম: অনিল তাত্তি ঘৰ নং : ১৩৬ বয়স : 41 লিঙ্গ : মহিলা	CQG1649543 ফটো উপলব্ধ



631 নাম : কৰন তাঁতি পিতাৰ নাম: অনিল তাঁতি ঘৰ নং : ১৩৬ বয়স : 23 লিঙ্গ : পুৰুষ	CQG0560763 ফটো উপলব্ধ	632 নাম : চঞ্জলি তাঁতি স্বামীৰ নাম: অনিল তাঁতি ঘৰ নং : 136 বয়স : 20 লিঙ্গ : মহিলা	DAS0003020 ফটো উপলব্ধ	633 নাম : ধনেশ্বৰ তাঁতি পিতাৰ নাম: নাথ তাঁতি ঘৰ নং : ১৩৭ বয়স : 57 লিঙ্গ : পুৰুষ	CQG1649587 ফটো উপলব্ধ
634 নাম : অনামিকা তাঁতি স্বামীৰ নাম: ধনেশ্বৰ তাঁতি ঘৰ নং : ১৩৭ বয়স : 47 লিঙ্গ : মহিলা	CQG1649598 ফটো উপলব্ধ	635 নাম : চিম্পী তাঁতি পিতাৰ নাম: ধনেশ্বৰ তাঁতি ঘৰ নং : ১৩৭ বয়স : 29 লিঙ্গ : মহিলা	CQG0528240 ফটো উপলব্ধ	636 নাম : হিৰণ তাঁতি পিতাৰ নাম: নাথ তাঁতি ঘৰ নং : ১৩৮ বয়স : 85 লিঙ্গ : পুৰুষ	CQG1649601 ফটো উপলব্ধ
637 নাম : বিমলা তাঁতি স্বামীৰ নাম: হিৰণ তাঁতি ঘৰ নং : ১৩৮ বয়স : 67 লিঙ্গ : মহিলা	CQG1649612 ফটো উপলব্ধ	638 নাম : বাবলু তাঁতি পিতাৰ নাম: হিৰণ তাঁতি ঘৰ নং : ১৩৮ বয়স : 42 লিঙ্গ : পুৰুষ	CQG1649623 ফটো উপলব্ধ	639 নাম : ভোলা তাঁতি পিতাৰ নাম: হিৰণ তাঁতি ঘৰ নং : ১৩৮ বয়স : 39 লিঙ্গ : পুৰুষ	CQG1649634 ফটো উপলব্ধ
640 নাম : আৰতী তাঁতি স্বামীৰ নাম: বাবলু তাঁতি ঘৰ নং : ১৩৮ বয়স : 35 লিঙ্গ : মহিলা	CQG1403393 ফটো উপলব্ধ	641 নাম : বকি তাঁতি পিতাৰ নাম: হিৰণ তাঁতি ঘৰ নং : ১৩৮ বয়স : 32 লিঙ্গ : পুৰুষ	CQG0021808 ফটো উপলব্ধ	642 নাম : কনকলতা তাঁতি পিতাৰ নাম: হিৰণ তাঁতি ঘৰ নং : ১৩৮ বয়স : 29 লিঙ্গ : মহিলা	CQG0424200 ফটো উপলব্ধ
S 643 নাম : দুলমণি তাঁতি পিতাৰ নাম: অশোক তাঁতি ঘৰ নং : ১৩৮ ক বয়স : 27 লিঙ্গ : মহিলা	CQG0421461 ফটো উপলব্ধ	644 নাম : জোনালী তাঁতি পিতাৰ নাম: অশোক তাঁতি ঘৰ নং : ১৩৮ ক বয়স : 25 লিঙ্গ : মহিলা	CQG0422808 ফটো উপলব্ধ	645 নাম : পুনম তাঁতি স্বামীৰ নাম: মনোজ তাঁতি ঘৰ নং : 138 ক বয়স : 21 লিঙ্গ : মহিলা	CQG1962364 ফটো উপলব্ধ
646 নাম : মনোজ তাঁতি পিতাৰ নাম: অশোক তাঁতি ঘৰ নং : ১৩৮ ক বয়স : 29 লিঙ্গ : পুৰুষ	CQG0021998 ফটো উপলব্ধ	647 নাম : অশোক তাঁতি পিতাৰ নাম: নাথ তাঁতি ঘৰ নং : ১৩৮ ক বয়স : 57 লিঙ্গ : পুৰুষ	CQG1649656 ফটো উপলব্ধ	648 নাম : সুশীল তাঁতি পিতাৰ নাম: নাথ তাঁতি ঘৰ নং : ১৩৮ খ বয়স : 52 লিঙ্গ : পুৰুষ	CQG1649678 ফটো উপলব্ধ
649 নাম : তুলসা তাঁতি স্বামীৰ নাম: অশোক তাঁতি ঘৰ নং : ১৩৮ ক বয়স : 47 লিঙ্গ : মহিলা	CQG1649667 ফটো উপলব্ধ	650 নাম : অন তাঁতি স্বামীৰ নাম: সুশীল তাঁতি ঘৰ নং : ১৩৮ খ বয়স : 42 লিঙ্গ : মহিলা	CQG1649689 ফটো উপলব্ধ	651 নাম : পৰমা চাহানি পিতাৰ নাম: যোগী চাহানি ঘৰ নং : ১৩৯ বয়স : 39 লিঙ্গ : পুৰুষ	CQG1649690 ফটো উপলব্ধ
652 নাম : দুলিৰা চাহানি স্বামীৰ নাম: পৰমা চাহানি ঘৰ নং : ১৩৯ বয়স : 39 লিঙ্গ : মহিলা	CQG1649703 ফটো উপলব্ধ	653 নাম : নিকিতা চাহানী পিতাৰ নাম: পৰমা চাহানী ঘৰ নং : 139 বয়স : 25 লিঙ্গ : মহিলা	DAS0114959 ফটো উপলব্ধ	654 নাম : মনিষ চাহানী পিতাৰ নাম: পৰমা চাহানী ঘৰ নং : 139 বয়স : 20 লিঙ্গ : পুৰুষ	DAS0027052 ফটো উপলব্ধ
# 655 নাম : কমল চৰন দাস পিতাৰ নাম: নৃপেন দাস ঘৰ নং : ১৪০ বয়স : 72 লিঙ্গ : পুৰুষ	CQG1649714 ফটো উপলব্ধ	656 নাম : দীপালী ৰাণী দাস স্বামীৰ নাম: কমল চন্দ্ৰ দাস ঘৰ নং : ১৪০ বয়স : 63 লিঙ্গ : মহিলা	CQG1649725 ফটো উপলব্ধ	657 নাম : মনোজ দাস পিতাৰ নাম: কমল চন্দ্ৰ দাস ঘৰ নং : ১৪০ বয়স : 42 লিঙ্গ : পুৰুষ	CQG1646204 ফটো উপলব্ধ
S 658 নাম : নবনীতা দাস পিতাৰ নাম: কমল চৰণ দাস ঘৰ নং : ১৪০ বয়স : 41 লিঙ্গ : মহিলা	CQG1649736 ফটো উপলব্ধ	659 নাম : টুস্পা দাস স্বামীৰ নাম: মনোজ দাস ঘৰ নং : ১৪০ বয়স : 36 লিঙ্গ : মহিলা	CQG1652160 ফটো উপলব্ধ	660 নাম : গৌৰী শুকুৰ্বেদ্য পিতাৰ নাম: সুনীল কুমাৰ দত্ত ঘৰ নং : 141 বয়স : 57 লিঙ্গ : মহিলা	DAS0117507 ফটো উপলব্ধ



661 নাম : বিকাশ শৰ্মা পিতাৰ নাম : ইন্দ্ৰ প্ৰসাদ শৰ্মা ঘৰ নং : 141 বয়স : 34 লিঙ্গ : পুৰুষ	LDT7249600 ফটো উপলব্ধ	662 নাম : জিতমনি শৰ্মা স্বামীৰ নাম : বিকাশ শৰ্মা ঘৰ নং : 141 বয়স : 30 লিঙ্গ : মহিলা	NZZ0008532 ফটো উপলব্ধ	663 নাম : গীতিকা গুৰুবেদ্য মাতৃৰ নাম : গৌৰী গুৰুবেদ্য ঘৰ নং : 141 বয়স : 27 লিঙ্গ : মহিলা	DAS0117580 ফটো উপলব্ধ
664 নাম : জীতেন মাঝি পিতাৰ নাম : নন্দলাল মাঝি ঘৰ নং : 183 বয়স : 47 লিঙ্গ : পুৰুষ	CQG1649747 ফটো উপলব্ধ	665 নাম : বুবাই ৰাজপুত পিতাৰ নাম : হিবু ৰাজপুত ঘৰ নং : 188 বয়স : 67 লিঙ্গ : পুৰুষ	CQG1649758 ফটো উপলব্ধ	666 নাম : ববী ৰাজপুত স্বামীৰ নাম : বুবাই ৰাজপুত ঘৰ নং : 188 বয়স : 52 লিঙ্গ : মহিলা	CQG1649769 ফটো উপলব্ধ
667 নাম : মৰম জ্যোতি শইকীয়া স্বামীৰ নাম : প্ৰফুল্ল শইকীয়া ঘৰ নং : 188 বয়স : 43 লিঙ্গ : মহিলা	CQG1649770 ফটো উপলব্ধ	668 নাম : মদন ৰাজপুত পিতাৰ নাম : বুবাই ৰাজপুত ঘৰ নং : 188 বয়স : 28 লিঙ্গ : পুৰুষ	CQG0025536 ফটো উপলব্ধ	669 নাম : প্ৰবীন হাড়ী পিতাৰ নাম : বিনিত হাড়ী ঘৰ নং : 185 বয়স : 28 লিঙ্গ : পুৰুষ	CQG0421511 ফটো উপলব্ধ
670 নাম : মমী হাৰি স্বামীৰ নাম : প্ৰবীন হাৰি ঘৰ নং : 185 বয়স : 24 লিঙ্গ : মহিলা	CQG1302116 ফটো উপলব্ধ	671 নাম : বুপা কৰ্মকাৰ স্বামীৰ নাম : হিৰেন কৰ্মকাৰ ঘৰ নং : 186 বয়স : 47 লিঙ্গ : মহিলা	CQG1649838 ফটো উপলব্ধ	672 নাম : গনেশ কৰ্মকাৰ পিতাৰ নাম : হিৰেন কৰ্মকাৰ ঘৰ নং : 186 বয়স : 37 লিঙ্গ : পুৰুষ	CQG1649849 ফটো উপলব্ধ
673 নাম : বীনা কৰ্মকাৰ স্বামীৰ নাম : গনেশ কৰ্মকাৰ ঘৰ নং : 186 বয়স : 35 লিঙ্গ : মহিলা	CQG0305896 ফটো উপলব্ধ	E 674 নাম : ললিত কৰ্মকাৰ পিতাৰ নাম : তিকু কৰ্মকাৰ ঘৰ নং : 189 বয়স : 81 লিঙ্গ : পুৰুষ	CQG1649872 ফটো উপলব্ধ	675 নাম : লিলা কৰ্মকাৰ স্বামীৰ নাম : ললিত কৰ্মকাৰ ঘৰ নং : 189 বয়স : 61 লিঙ্গ : মহিলা	CQG1649883 ফটো উপলব্ধ
676 নাম : ৰমেশ কৰ্মকাৰ পিতাৰ নাম : চিতুৰাম কৰ্মকাৰ ঘৰ নং : 189 বয়স : 52 লিঙ্গ : পুৰুষ	CQG1649850 ফটো উপলব্ধ	677 নাম : অৰুন কৰ্মকাৰ পিতাৰ নাম : ললিত কৰ্মকাৰ ঘৰ নং : 189 বয়স : 40 লিঙ্গ : পুৰুষ	CQG1649907 ফটো উপলব্ধ	678 নাম : অষ্টমী কৰ্মকাৰ স্বামীৰ নাম : বিক্ৰম কৰ্মকাৰ ঘৰ নং : 189 বয়স : 40 লিঙ্গ : মহিলা	CQG0026898 ফটো উপলব্ধ
679 নাম : বিক্ৰম কৰ্মকাৰ পিতাৰ নাম : ললিত কৰ্মকাৰ ঘৰ নং : 189 বয়স : 37 লিঙ্গ : মহিলা	CQG1649894 ফটো উপলব্ধ	680 নাম : মাইনা কৰ্মকাৰ স্বামীৰ নাম : ৰমেশ কৰ্মকাৰ ঘৰ নং : 189 বয়স : 36 লিঙ্গ : মহিলা	CQG0527556 ফটো উপলব্ধ	S 681 নাম : বীনা কৰ্মকাৰ পিতাৰ নাম : চিতুৰাম কৰ্মকাৰ ঘৰ নং : 189 বয়স : 35 লিঙ্গ : মহিলা	CQG1649861 ফটো উপলব্ধ
682 নাম : ৰেখা কৰ্মকাৰ স্বামীৰ নাম : অৰুন কৰ্মকাৰ ঘৰ নং : 189 বয়স : 35 লিঙ্গ : মহিলা	CQG0026948 ফটো উপলব্ধ	683 নাম : মদন কৰ্মকাৰ পিতাৰ নাম : ললিত কৰ্মকাৰ ঘৰ নং : 189 বয়স : 33 লিঙ্গ : পুৰুষ	CQG1343888 ফটো উপলব্ধ	S2 684 নাম : আনবী কৰ্মকাৰ পিতাৰ নাম : মদন কৰ্মকাৰ ঘৰ নং : 189 বয়স : 30 লিঙ্গ : মহিলা	CQG0027359 ফটো উপলব্ধ
685 নাম : শেফালী দে স্বামীৰ নাম : ৰমেশ দে ঘৰ নং : 188 বয়স : 67 লিঙ্গ : মহিলা	CQG1649929 ফটো উপলব্ধ	686 নাম : অঞ্জনা দে স্বামীৰ নাম : তপন দে ঘৰ নং : 188 বয়স : 45 লিঙ্গ : মহিলা	CQG0027698 ফটো উপলব্ধ	687 নাম : স্বপন দে পিতাৰ নাম : ৰমেশ চন্দ্ৰ দে ঘৰ নং : 188 বয়স : 42 লিঙ্গ : পুৰুষ	CQG1649941 ফটো উপলব্ধ
688 নাম : ৰতন দে পিতাৰ নাম : ৰমেশ দে ঘৰ নং : 188 বয়স : 37 লিঙ্গ : পুৰুষ	CQG0528414 ফটো উপলব্ধ	689 নাম : তপন দে পিতাৰ নাম : ৰমেশ দে ঘৰ নং : 188 বয়স : 36 লিঙ্গ : পুৰুষ	CQG1649952 ফটো উপলব্ধ	690 নাম : প্ৰনিতা দে স্বামীৰ নাম : স্বপন দে ঘৰ নং : 188 বয়স : 34 লিঙ্গ : মহিলা	CQG1651758 ফটো উপলব্ধ

<p>D 691</p> <p>নাম : সুকুমাৰ চন্দ্ৰ চাহা পিতাৰ নাম : লোকনাথ চাহা ঘৰ নং : ১৪৯ বয়স : 67 লিঙ্গ : পুৰুষ</p> <p>ফটো উপলব্ধ</p>	CQG1649974	<p>692</p> <p>নাম : বাজিব চাহা পিতাৰ নাম : সুকুমাৰ চাহা ঘৰ নং : ১৪৯ বয়স : 42 লিঙ্গ : পুৰুষ</p> <p>ফটো উপলব্ধ</p>	CQG1649996	<p>693</p> <p>নাম : বিশ্বজিৎ পিতাৰ নাম : সুকুমাৰ সাহা ঘৰ নং : ১৪৯ বয়স : 36 লিঙ্গ : পুৰুষ</p> <p>ফটো উপলব্ধ</p>	CQG1650006
<p>694</p> <p>নাম : অলকা সাহা স্বামীৰ নাম : বাজিব সাহা ঘৰ নং : ১৪৯ বয়স : 35 লিঙ্গ : মহিলা</p> <p>ফটো উপলব্ধ</p>	CQG1651770	<p>695</p> <p>নাম : গীতা কৰ্মকাৰ স্বামীৰ নাম : নিৰু কৰ্মকাৰ ঘৰ নং : ১৫০ বয়স : 47 লিঙ্গ : মহিলা</p> <p>ফটো উপলব্ধ</p>	CQG1650028	<p>696</p> <p>নাম : বাবকন কৰ্মকাৰ পিতাৰ নাম : নিৰু কৰ্মকাৰ ঘৰ নং : ১৫০ বয়স : 28 লিঙ্গ : পুৰুষ</p> <p>ফটো উপলব্ধ</p>	CQG0385674
<p>697</p> <p>নাম : ভাই কন কৰ্মকাৰ পিতাৰ নাম : নিৰু কৰ্মকাৰ ঘৰ নং : ১৫০ বয়স : 26 লিঙ্গ : পুৰুষ</p> <p>ফটো উপলব্ধ</p>	CQG0383901	<p>698</p> <p>নাম : ধনমতী কৰ্মকাৰ স্বামীৰ নাম : বাবকন কৰ্মকাৰ ঘৰ নং : ১৫০ বয়স : 24 লিঙ্গ : মহিলা</p> <p>ফটো উপলব্ধ</p>	CQG1190321	<p>699</p> <p>নাম : অনু কৰ্মকাৰ পিতাৰ নাম : বিশা কৰ্মকাৰ ঘৰ নং : ১৫১ বয়স : 67 লিঙ্গ : পুৰুষ</p> <p>ফটো উপলব্ধ</p>	CQG1650039
<p>700</p> <p>নাম : ভক্তি কৰ্মকাৰ স্বামীৰ নাম : অনু কৰ্মকাৰ ঘৰ নং : ১৫১ বয়স : 57 লিঙ্গ : মহিলা</p> <p>ফটো উপলব্ধ</p>	CQG1650040	<p>701</p> <p>নাম : ৰূপ কৰ্মকাৰ স্বামীৰ নাম : দুখীৰাম কৰ্মকাৰ ঘৰ নং : ১৫২ বয়স : 67 লিঙ্গ : মহিলা</p> <p>ফটো উপলব্ধ</p>	CQG1650062	<p>702</p> <p>নাম : গনেশ কৰ্মকাৰ পিতাৰ নাম : দুখীৰাম কৰ্মকাৰ ঘৰ নং : ১৫২ বয়স : 52 লিঙ্গ : পুৰুষ</p> <p>ফটো উপলব্ধ</p>	CQG1650084
<p>703</p> <p>নাম : আকাশ কৰ্মকাৰ পিতাৰ নাম : দিলিপ কৰ্মকাৰ ঘৰ নং : ১৫২ বয়স : 33 লিঙ্গ : পুৰুষ</p> <p>ফটো উপলব্ধ</p>	CQG0561704	<p>704</p> <p>নাম : হিতেশ কৰ্মকাৰ পিতাৰ নাম : ৰূপ কৰ্মকাৰ ঘৰ নং : ১৫২ বয়স : 30 লিঙ্গ : পুৰুষ</p> <p>ফটো উপলব্ধ</p>	CQG0030148	<p>705</p> <p>নাম : প্ৰকাশ কৰ্মকাৰ পিতাৰ নাম : চুৰত কৰ্মকাৰ ঘৰ নং : 152 বয়স : 29 লিঙ্গ : পুৰুষ</p> <p>ফটো উপলব্ধ</p>	CQG0335588
<p>706</p> <p>নাম : অনিমাঈ কৰ্মকাৰ স্বামীৰ নাম : হিতেশ কৰ্মকাৰ ঘৰ নং : ১৫২ বয়স : 28 লিঙ্গ : মহিলা</p> <p>ফটো উপলব্ধ</p>	CQG0030239	<p>707</p> <p>নাম : বিকাশ কৰ্মকাৰ পিতাৰ নাম : দিলিপ কৰ্মকাৰ ঘৰ নং : ১৫২ বয়স : 24 লিঙ্গ : পুৰুষ</p> <p>ফটো উপলব্ধ</p>	CQG0562140	<p>708</p> <p>নাম : বিৰু কৰ্মকাৰ পিতাৰ নাম : বিশা কৰ্মকাৰ ঘৰ নং : ১৫৩ বয়স : 62 লিঙ্গ : পুৰুষ</p> <p>ফটো উপলব্ধ</p>	CQG1650095
<p>709</p> <p>নাম : ললিতা কৰ্মকাৰ স্বামীৰ নাম : বিৰু কৰ্মকাৰ ঘৰ নং : ১৫৩ বয়স : 48 লিঙ্গ : মহিলা</p> <p>ফটো উপলব্ধ</p>	CQG1302124	<p>710</p> <p>নাম : অজয় কৰ্মকাৰ পিতাৰ নাম : বিৰু কৰ্মকাৰ ঘৰ নং : ১৫৩ বয়স : 29 লিঙ্গ : পুৰুষ</p> <p>ফটো উপলব্ধ</p>	CQG0528075	<p>711</p> <p>নাম : বিজয় কৰ্মকাৰ পিতাৰ নাম : বিৰু কৰ্মকাৰ ঘৰ নং : 153 বয়স : 26 লিঙ্গ : পুৰুষ</p> <p>ফটো উপলব্ধ</p>	CQG1988369
<p>712</p> <p>নাম : সঞ্জয় কৰ্মকাৰ পিতাৰ নাম : বিৰু কৰ্মকাৰ ঘৰ নং : ১৫৩ বয়স : 25 লিঙ্গ : পুৰুষ</p> <p>ফটো উপলব্ধ</p>	CQG0527945	<p>713</p> <p>নাম : নমিতা হাড়ী স্বামীৰ নাম : চুচেন হাড়ী ঘৰ নং : ১৫৪ বয়স : 30 লিঙ্গ : মহিলা</p> <p>ফটো উপলব্ধ</p>	CQG0306456	<p>714</p> <p>নাম : মন হাড়ী স্বামীৰ নাম : খুদিৰাম হাড়ী ঘৰ নং : ১৫৫ বয়স : 62 লিঙ্গ : মহিলা</p> <p>ফটো উপলব্ধ</p>	CQG1650131
<p>715</p> <p>নাম : ভল হাড়ী পিতাৰ নাম : খুদিৰাম হাড়ী ঘৰ নং : ১৫৫ বয়স : 42 লিঙ্গ : পুৰুষ</p> <p>ফটো উপলব্ধ</p>	CQG1650142	<p>716</p> <p>নাম : অনিৰুদ্ধ হাৰি পিতাৰ নাম : ক্ষুদিৰাম হাৰি ঘৰ নং : ১৫৫ বয়স : 24 লিঙ্গ : পুৰুষ</p> <p>ফটো উপলব্ধ</p>	CQG1302033	<p>717</p> <p>নাম : পদ্মেশ্বৰী হাড়ী স্বামীৰ নাম : বাবি হাড়ী ঘৰ নং : ১৫৬ বয়স : 67 লিঙ্গ : মহিলা</p> <p>ফটো উপলব্ধ</p>	CQG1650153
<p>718</p> <p>নাম : বকুল হাড়ী পিতাৰ নাম : বাবি হাড়ী ঘৰ নং : ১৫৬ বয়স : 57 লিঙ্গ : পুৰুষ</p> <p>ফটো উপলব্ধ</p>	CQG1650164	<p>719</p> <p>নাম : বিপুল হাড়ী পিতাৰ নাম : বাবি হাড়ী ঘৰ নং : ১৫৬ বয়স : 37 লিঙ্গ : পুৰুষ</p> <p>ফটো উপলব্ধ</p>	CQG1650175	<p>720</p> <p>নাম : প্ৰবীন হাৰি পিতাৰ নাম : বাবলু হাৰি ঘৰ নং : 156 বয়স : 27 লিঙ্গ : পুৰুষ</p> <p>ফটো উপলব্ধ</p>	DAS0104737



721 নাম : অজয় হাডি পিতাৰ নাম: বকুল হাডি ঘৰ নং : 156 বয়স : 23 লিঙ্গ : পুৰুষ	DAS0060871 ফটো উপলব্ধ	722 নাম : পুতলু ভূঞা পিতাৰ নাম: সোনাৰাম ভূঞা ঘৰ নং : 159 বয়স : 76 লিঙ্গ : পুৰুষ	CQG1650197 ফটো উপলব্ধ	723 নাম : সংগীতা হাডি স্বামীৰ নাম: সুনীল হাডি ঘৰ নং : 159 বয়স : 26 লিঙ্গ : মহিলা	CQG1302041 ফটো উপলব্ধ
724 নাম : লক্ষী হাডি স্বামীৰ নাম: হৰেণ হাডি ঘৰ নং : 158 বয়স : 52 লিঙ্গ : মহিলা	CQG1650200 ফটো উপলব্ধ	725 নাম : দেবেন হাডি পিতাৰ নাম: হৰেণ হাডি ঘৰ নং : 158 বয়স : 36 লিঙ্গ : পুৰুষ	CQG1650211 ফটো উপলব্ধ	726 নাম : সুনীল হাডি পিতাৰ নাম: হৰেণ হাডি ঘৰ নং : 158 বয়স : 31 লিঙ্গ : পুৰুষ	CQG0032326 ফটো উপলব্ধ
727 নাম : অঞ্জলী হডি স্বামীৰ নাম: দেবেন হডি ঘৰ নং : 158 বয়স : 30 লিঙ্গ : মহিলা	CQG0385641 ফটো উপলব্ধ	728 নাম : সঞ্জয় হাৰি পিতাৰ নাম: হৰেণ হাৰি ঘৰ নং : 158 বয়স : 30 লিঙ্গ : পুৰুষ	CQG1343870 ফটো উপলব্ধ	729 নাম : বিচমা হাৰী স্বামীৰ নাম: সঞ্জয় হাৰী ঘৰ নং : 158 বয়স : 29 লিঙ্গ : মহিলা	CQG0562421 ফটো উপলব্ধ
730 নাম : বেণুবালা দে স্বামীৰ নাম: কালিপদ দে ঘৰ নং : 161 বয়স : 67 লিঙ্গ : মহিলা	CQG1650244 ফটো উপলব্ধ	731 নাম : নিংকু দাস পিতাৰ নাম: নিমাই চন্দ্ৰ দাস ঘৰ নং : 161 বয়স : 41 লিঙ্গ : পুৰুষ	CQG1650255 ফটো উপলব্ধ	732 নাম : কুলমন হাডি পিতাৰ নাম: ফুলেশ্বৰ হাডি ঘৰ নং : 163 বয়স : 39 লিঙ্গ : পুৰুষ	CQG1650288 ফটো উপলব্ধ
# 733 নাম : কুছমা হাৰি স্বামীৰ নাম: কুলমন হাৰি ঘৰ নং : 163 বয়স : 35 লিঙ্গ : মহিলা	CQG0307017 ফটো উপলব্ধ	E 734 নাম : চুলমান হাৰি পিতাৰ নাম: ফুলেশ্বৰ হাৰি ঘৰ নং : 163 বয়স : 29 লিঙ্গ : পুৰুষ	CQG0204628 ফটো উপলব্ধ	735 নাম : অজয় হাৰি পিতাৰ নাম: ফুলেশ্বৰ হাৰি ঘৰ নং : 163 বয়স : 28 লিঙ্গ : পুৰুষ	CQG0528083 ফটো উপলব্ধ
S 736 নাম : সুনিতা হডি পিতাৰ নাম: ফুলেশ্বৰ হডি ঘৰ নং : 163 বয়স : 27 লিঙ্গ : মহিলা	CQG0385708 ফটো উপলব্ধ	737 নাম : নিৰ্মালী হাৰি স্বামীৰ নাম: অজয় হাৰি ঘৰ নং : 163 বয়স : 25 লিঙ্গ : মহিলা	CQG0559328 ফটো উপলব্ধ	738 নাম : কল্পনা ভূঞা স্বামীৰ নাম: বগাই ভূঞা ঘৰ নং : 168 বয়স : 52 লিঙ্গ : মহিলা	CQG1650313 ফটো উপলব্ধ
739 নাম : ধৰম ভূঞা পিতাৰ নাম: চেনীৰাম ভূঞা ঘৰ নং : 168 বয়স : 35 লিঙ্গ : পুৰুষ	CQG1650324 ফটো উপলব্ধ	740 নাম : সৰিতা ভূঞা স্বামীৰ নাম: ৰাজু ভূঞা ঘৰ নং : 164 বয়স : 25 লিঙ্গ : মহিলা	DAS0032086 ফটো উপলব্ধ	741 নাম : ৰাজু ভূঞা পিতাৰ নাম: অৰুণ ভূঞা ঘৰ নং : 168 বয়স : 22 লিঙ্গ : পুৰুষ	CQG1343896 ফটো উপলব্ধ
742 নাম : পৰমেশ্বৰ ভূঞা পিতাৰ নাম: ৰঙাই ভূঞা ঘৰ নং : 168 বয়স : 26 লিঙ্গ : পুৰুষ	CQG0383927 ফটো উপলব্ধ	743 নাম : বিন্দালী ভূঞা পিতাৰ নাম: ৰঙাই ভূঞা ঘৰ নং : 168 বয়স : 25 লিঙ্গ : মহিলা	CQG0383877 ফটো উপলব্ধ	744 নাম : ৰবিন্দ্র ভূঞা পিতাৰ নাম: ৰঙাই ভূঞা ঘৰ নং : 164 বয়স : 20 লিঙ্গ : পুৰুষ	DAS0095844 ফটো উপলব্ধ
S 745 নাম : মাইনা ভূঞা পিতাৰ নাম: দক্ষ ভূঞা ঘৰ নং : 168 বয়স : 25 লিঙ্গ : মহিলা	CQG0385781 ফটো উপলব্ধ	746 নাম : প্ৰবীণ ভূঞা পিতাৰ নাম: অৰুণ ভূঞা ঘৰ নং : 168 বয়স : 25 লিঙ্গ : পুৰুষ	CQG0398875 ফটো উপলব্ধ	747 নাম : নিকিতা ভূঞা পিতাৰ নাম: দক্ষ ভূঞা ঘৰ নং : 164 বয়স : 19 লিঙ্গ : মহিলা	DAS0103002 ফটো উপলব্ধ
748 নাম : ধন ভূঞা পিতাৰ নাম: দক্ষ ভূঞা ঘৰ নং : 164 বয়স : 23 লিঙ্গ : পুৰুষ	CQG1962356 ফটো উপলব্ধ	749 নাম : ৰঙাই ভূঞা পিতাৰ নাম: চেনীৰাম ভূঞা ঘৰ নং : 168 বয়স : 58 লিঙ্গ : পুৰুষ	CQG1650379 ফটো উপলব্ধ	#2 750 নাম : দয়ামনি ভূঞা স্বামীৰ নাম: ৰঙাই ভূঞা ঘৰ নং : 168 বয়স : 42 লিঙ্গ : মহিলা	CQG1650380 ফটো উপলব্ধ



751 নাম : দুধ ভূঞা পিতাৰ নাম: চেনীৰাম ভূঞা ঘৰ নং : ১৬৪খ বয়স : 39 লিঙ্গ : পুৰুষ	CQG1650391 ফটো উপলব্ধ	752 নাম : অৰণ ভূঞা পিতাৰ নাম: চেনীৰাম ভূঞা ঘৰ নং : ১৬৪গ বয়স : 37 লিঙ্গ : পুৰুষ	CQG1650415 ফটো উপলব্ধ	753 নাম : উমা ভূঞা স্বামীৰ নাম: অৰণ ভূঞা ঘৰ নং : ১৬৪গ বয়স : 35 লিঙ্গ : মহিলা	CQG1650426 ফটো উপলব্ধ
754 নাম : শ্ৰেণী শইকীয়া ভূঞা স্বামীৰ নাম: ধৰম ভূঞা ঘৰ নং : ১৬৪ক বয়স : 35 লিঙ্গ : মহিলা	CQG1650368 ফটো উপলব্ধ	755 নাম : ববিতা ভূঞা পিতাৰ নাম: বামপ্ৰসাদ ভূঞা ঘৰ নং : ১৬৫ বয়স : 37 লিঙ্গ : মহিলা	CQG1650459 ফটো উপলব্ধ	756 নাম : পতিৰাম ভূঞা পিতাৰ নাম: বাম প্ৰচাদ ভূঞা ঘৰ নং : ১৬৫ বয়স : 35 লিঙ্গ : পুৰুষ	CQG1650460 ফটো উপলব্ধ
757 নাম : শ্ৰবন ভূঞা পিতাৰ নাম: খগেশ্বৰ ভূঞা ঘৰ নং : ১৬৫ বয়স : 29 লিঙ্গ : পুৰুষ	CQG0307199 ফটো উপলব্ধ	758 নাম : সুচিত্ৰা ভূঞা পিতাৰ নাম: শ্ৰবন ভূঞা ঘৰ নং : 165 বয়স : 28 লিঙ্গ : মহিলা	CQG0242354 ফটো উপলব্ধ	759 নাম : পম্পী ভূঞা স্বামীৰ নাম: খগেশ্বৰ ভূঞা ঘৰ নং : 165 বয়স : 27 লিঙ্গ : মহিলা	DAS0060962 ফটো উপলব্ধ
760 নাম : মইনা তান্তী স্বামীৰ নাম: পতিৰাম ভূঞা ঘৰ নং : 165 বয়স : 22 লিঙ্গ : মহিলা	DAS0060921 ফটো উপলব্ধ	761 নাম : বিজু মুন্ডা পিতাৰ নাম: গোগৰা মুন্ডা ঘৰ নং : ১৬৬ বয়স : 57 লিঙ্গ : পুৰুষ	CQG1650471 ফটো উপলব্ধ	762 নাম : বাজা মুন্ডা পিতাৰ নাম: বিজু মুন্ডা ঘৰ নং : ১৬৬ বয়স : 34 লিঙ্গ : পুৰুষ	CQG0205179 ফটো উপলব্ধ
763 নাম : কৃষ্ণ মুন্ডা পিতাৰ নাম: বিজু মুন্ডা ঘৰ নং : ১৬৬ বয়স : 32 লিঙ্গ : পুৰুষ	CQG0205187 ফটো উপলব্ধ	764 নাম : যমুনা মুণ্ডা স্বামীৰ নাম: কৃষ্ণ মুণ্ডা ঘৰ নং : ১৬৬ বয়স : 30 লিঙ্গ : মহিলা	CQG0528356 ফটো উপলব্ধ	765 নাম : ববিতা মুণ্ডা স্বামীৰ নাম: বাজা মুণ্ডা ঘৰ নং : ১৬৬ বয়স : 29 লিঙ্গ : মহিলা	CQG0385609 ফটো উপলব্ধ
766 নাম : সুৰজ মুণ্ডা পিতাৰ নাম: বিজু মুণ্ডা ঘৰ নং : 166 বয়স : 19 লিঙ্গ : পুৰুষ	DAS0119909 ফটো উপলব্ধ	767 নাম : লক্ষী কৈৰী স্বামীৰ নাম: শিব কৈৰী ঘৰ নং : ১৬৯ বয়স : 77 লিঙ্গ : মহিলা	CQG1650493 ফটো উপলব্ধ	768 নাম : ভীম কৈৰী পিতাৰ নাম: শিব কৈৰী ঘৰ নং : ১৬৯ বয়স : 45 লিঙ্গ : পুৰুষ	CQG1650506 ফটো উপলব্ধ
769 নাম : বিষ্ণু কৈৰী পিতাৰ নাম: শিব কৈৰী ঘৰ নং : ১৬৯ বয়স : 39 লিঙ্গ : পুৰুষ	CQG1650528 ফটো উপলব্ধ	770 নাম : ধনেশ্বৰ কৈৰী পিতাৰ নাম: শীৰ কৈৰী ঘৰ নং : ১৬৯ বয়স : 37 লিঙ্গ : পুৰুষ	CQG1650539 ফটো উপলব্ধ	771 নাম : বাসন্তী কোল কৈৰী স্বামীৰ নাম: বিষ্ণু কৈৰী ঘৰ নং : ১৬৯ বয়স : 34 লিঙ্গ : মহিলা	CQG0118992 ফটো উপলব্ধ
772 নাম : যোগেন কৈৰী পিতাৰ নাম: বাজবংশী কৈৰী ঘৰ নং : ১৭০ বয়স : 52 লিঙ্গ : পুৰুষ	CQG1650540 ফটো উপলব্ধ	773 নাম : মনোজ কৈৰী পিতাৰ নাম: যোগেন কৈৰী ঘৰ নং : 170 বয়স : 24 লিঙ্গ : পুৰুষ	DAS0107607 ফটো উপলব্ধ	774 নাম : জয়ন্ত কৈৰী পিতাৰ নাম: যোগেন কৈৰী ঘৰ নং : 170 বয়স : 19 লিঙ্গ : পুৰুষ	DAS0107565 ফটো উপলব্ধ
775 নাম : মনু কৈৰী পিতাৰ নাম: চোখদেব কৈৰী ঘৰ নং : ১৭১ বয়স : 62 লিঙ্গ : পুৰুষ	CQG1650573 ফটো উপলব্ধ	776 নাম : পদ্মা কৈৰী স্বামীৰ নাম: মনু কৈৰী ঘৰ নং : ১৭১ বয়স : 47 লিঙ্গ : মহিলা	CQG1650584 ফটো উপলব্ধ	777 নাম : দিলীপ কৈৰী পিতাৰ নাম: মনু কৈৰী ঘৰ নং : ১৭১ বয়স : 39 লিঙ্গ : পুৰুষ	CQG0039529 ফটো উপলব্ধ
778 নাম : দীপক কৈৰী পিতাৰ নাম: মনু কৈৰী ঘৰ নং : ১৭১ বয়স : 38 লিঙ্গ : পুৰুষ	CQG1650595 ফটো উপলব্ধ	779 নাম : নমিতা কৈৰী পিতাৰ নাম: মনু কৈৰী ঘৰ নং : ১৭১ বয়স : 31 লিঙ্গ : মহিলা	CQG0039628 ফটো উপলব্ধ	780 নাম : নৰেশ কৈৰী পিতাৰ নাম: ফণী কৈৰী ঘৰ নং : ১৭২ বয়স : 67 লিঙ্গ : পুৰুষ	CQG1650608 ফটো উপলব্ধ



বিধানসভা সমষ্টিৰ নম্বৰ আৰু নাম : 70-বিশ্বনাথ
অংশৰ নম্বৰ আৰু নাম : 1-কদমনি গাওঁ (অংশ)

781 নাম : ভক্তি কৈৰী স্বামীৰ নাম : নৰেশ কৈৰী ঘৰ নং : ১৭২ বয়স : 57 লিঙ্গ : মহিলা	CQG1650619 ফটো উপলব্ধ	782 নাম : বুপা কৈৰী স্বামীৰ নাম : হৰেন কৈৰী ঘৰ নং : 172 বয়স : 34 লিঙ্গ : মহিলা	CQG0337899 ফটো উপলব্ধ	783 নাম : হৰেন কৈৰী পিতাৰ নাম : নৰেশ কৈৰী ঘৰ নং : 172 বয়স : 33 লিঙ্গ : পুৰুষ	CQG0335513 ফটো উপলব্ধ
784 নাম : তুলসী কৈৰী পিতাৰ নাম : নৰেশ কৈৰী ঘৰ নং : ১৭২ বয়স : 29 লিঙ্গ : পুৰুষ	CQG0039966 ফটো উপলব্ধ	785 নাম : ববী কৈৰী স্বামীৰ নাম : তুলচী কৈৰী ঘৰ নং : ১৭২ বয়স : 25 লিঙ্গ : মহিলা	CQG0527713 ফটো উপলব্ধ	786 নাম : টংকেশ্বৰ কৈৰী পিতাৰ নাম : নৰেশ কৈৰী ঘৰ নং : ১৭২ বয়স : 24 লিঙ্গ : পুৰুষ	CQG0527853 ফটো উপলব্ধ
787 নাম : অশোক মুণ্ডা পিতাৰ নাম : গৌবৰা মুণ্ডা ঘৰ নং : ১৭৩ বয়স : 57 লিঙ্গ : পুৰুষ	CQG1650642 ফটো উপলব্ধ	788 নাম : বিজয় মুণ্ডা পিতাৰ নাম : গৌবৰা মুণ্ডা ঘৰ নং : ১৭৩ বয়স : 47 লিঙ্গ : পুৰুষ	CQG1650620 ফটো উপলব্ধ	789 নাম : বেন বাউৰী স্বামীৰ নাম : বেংতু বাউৰী ঘৰ নং : ১৭৫ বয়স : 59 লিঙ্গ : মহিলা	CQG0307819 ফটো উপলব্ধ
790 নাম : দাদু বাউৰী পিতাৰ নাম : ইন্দ্ৰ বাউৰী ঘৰ নং : ১৭৫ বয়স : 47 লিঙ্গ : পুৰুষ	CQG1650675 ফটো উপলব্ধ	791 নাম : বৈচাখু বাউৰী পিতাৰ নাম : ইন্দ্ৰ বাউৰী ঘৰ নং : ১৭৫ বয়স : 36 লিঙ্গ : পুৰুষ	CQG1650686 ফটো উপলব্ধ	792 নাম : গোলাপী বাউৰী স্বামীৰ নাম : বৈচাকু বাউৰী ঘৰ নং : ১৭৫ বয়স : 35 লিঙ্গ : মহিলা	CQG0118810 ফটো উপলব্ধ
793 নাম : বুপালী বাউৰী স্বামীৰ নাম : দাদু বাউৰী ঘৰ নং : ১৭৫ বয়স : 31 লিঙ্গ : মহিলা	CQG0118844 ফটো উপলব্ধ	794 নাম : সীতাদেবী কৈৰালা স্বামীৰ নাম : মন বাহাদুৰ কৈৰালা ঘৰ নং : ১৭৬ বয়স : 60 লিঙ্গ : মহিলা	CQG1650711 ফটো উপলব্ধ	795 নাম : বালা কুমাৰী দেবী স্বামীৰ নাম : বিৰ বা কৈৰালা ঘৰ নং : ১৭৬ বয়স : 52 লিঙ্গ : মহিলা	CQG1650733 ফটো উপলব্ধ
796 নাম : খেম বাহাদুৰ কৈৰালা পিতাৰ নাম : মন বাহাদুৰ কৈৰালা ঘৰ নং : ১৭৬ বয়স : 41 লিঙ্গ : পুৰুষ	CQG0041079 ফটো উপলব্ধ	797 নাম : অম্বিকা দেবী স্বামীৰ নাম : দেবু কৈৰালা ঘৰ নং : ১৭৬ বয়স : 40 লিঙ্গ : মহিলা	CQG1650700 ফটো উপলব্ধ	798 নাম : শংকৰ কৈৰালা পিতাৰ নাম : বিৰ বাহাদুৰ কৈৰালা ঘৰ নং : ১৭৬ বয়স : 33 লিঙ্গ : পুৰুষ	CQG0041129 ফটো উপলব্ধ
799 নাম : ফালগুনী কৈৰালা স্বামীৰ নাম : ললিত কৈৰালা ঘৰ নং : ১৭৬ বয়স : 28 লিঙ্গ : মহিলা	CQG0528034 ফটো উপলব্ধ	800 নাম : ললিত কৈৰালা পিতাৰ নাম : মন বাঃ কৈৰালা ঘৰ নং : ১৭৬ বয়স : 27 লিঙ্গ : পুৰুষ	CQG0307868 ফটো উপলব্ধ	801 নাম : সন্দিপা দেবী স্বামীৰ নাম : ক্ষেম বাহাদুৰ কৈৰালা ঘৰ নং : 176 বয়স : 26 লিঙ্গ : মহিলা	DAS0003111 ফটো উপলব্ধ
S 802 নাম : গীতা দেবী পিতাৰ নাম : গঞ্জ সিং কটৌৱাল ঘৰ নং : ১৭৭ বয়স : 87 লিঙ্গ : মহিলা	CQG1650744 ফটো উপলব্ধ	803 নাম : চল বা. কটৌৱাল পিতাৰ নাম : গঞ্জ সিং কটৌৱাল ঘৰ নং : ১৭৮ বয়স : 37 লিঙ্গ : পুৰুষ	CQG1650755 ফটো উপলব্ধ	804 নাম : দেৱকা দেবী স্বামীৰ নাম : চল বাহাদুৰ কটৌৱাল ঘৰ নং : ১৭৮ বয়স : 31 লিঙ্গ : মহিলা	CQG0528059 ফটো উপলব্ধ
805 নাম : বুনা দে স্বামীৰ নাম : ৰবি দে ঘৰ নং : ১৭৯ বয়স : 49 লিঙ্গ : মহিলা	CQG1650788 ফটো উপলব্ধ	#2 806 নাম : নিবেদিতা দে পিতাৰ নাম : ৰবি দে ঘৰ নং : ১৭৯ বয়স : 34 লিঙ্গ : মহিলা	CQG0041939 ফটো উপলব্ধ	807 নাম : অনুপম দে পিতাৰ নাম : ৰবি দে ঘৰ নং : ১৭৯ বয়স : 24 লিঙ্গ : পুৰুষ	CQG0574673 ফটো উপলব্ধ
808 নাম : চন্দ্ৰ বা. থাপা পিতাৰ নাম : বম বা. থাপা ঘৰ নং : ১৮০ বয়স : 77 লিঙ্গ : পুৰুষ	CQG1650802 ফটো উপলব্ধ	809 নাম : উমা দেবী থাপা স্বামীৰ নাম : চন্দ্ৰ বা. থাপা ঘৰ নং : ১৮০ বয়স : 61 লিঙ্গ : মহিলা	CQG1650813 ফটো উপলব্ধ	E 810 নাম : বনমায়া দেবী দমাণ্ডি স্বামীৰ নাম : দল বা. দমাণ্ডি ঘৰ নং : ১৮১ বয়স : 80 লিঙ্গ : মহিলা	CQG1650915 ফটো উপলব্ধ



811 নাম : পবিত্ৰা দেবী দাঙি স্বামীৰ নাম: দল বা. দাঙি ঘৰ নং : ১৮১ বয়স : 78 লিঙ্গ : মহিলা	CQG1650904 ফটো উপলব্ধ	812 নাম : উত্তম কুমাৰ দাঙি পিতাৰ নাম: দল বা. দাঙি ঘৰ নং : ১৮১ বয়স : 55 লিঙ্গ : পুৰুষ	CQG1650824 ফটো উপলব্ধ	813 নাম : এম বা. দাঙি পিতাৰ নাম: দল বা. দাঙি ঘৰ নং : ১৮১ বয়স : 52 লিঙ্গ : পুৰুষ	CQG1650835 ফটো উপলব্ধ
814 নাম : থাকুৰ প্ৰসাদ দাঙি পিতাৰ নাম: দল বা. দাঙি ঘৰ নং : ১৮১ বয়স : 50 লিঙ্গ : পুৰুষ	CQG1650846 ফটো উপলব্ধ	#2 815 নাম : এগ বাহাদুৰ দাঙি পিতাৰ নাম: দল বা. দাঙি ঘৰ নং : ১৮১ বয়স : 46 লিঙ্গ : পুৰুষ	CQG1650857 ফটো উপলব্ধ	816 নাম : তুলসী চেত্ৰী স্বামীৰ নাম: উত্তম কুমাৰ দানগি ঘৰ নং : ১৮১ বয়স : 36 লিঙ্গ : মহিলা	CQG1302108 ফটো উপলব্ধ
817 নাম : বিমলা দেবী স্বামীৰ নাম: যাম বাহাদুৰ ছেত্ৰী ঘৰ নং : ১৮১ বয়স : 35 লিঙ্গ : মহিলা	CQG1652182 ফটো উপলব্ধ	818 নাম : নেত্ৰ কুমাৰী দেবী স্বামীৰ নাম: থাকুৰ ডাংগী ঘৰ নং : ১৮১ বয়স : 34 লিঙ্গ : মহিলা	CQG1652171 ফটো উপলব্ধ	819 নাম : সিতা দেবী স্বামীৰ নাম: অগ্না.ব্ৰ দাঙী ঘৰ নং : 181 বয়স : 28 লিঙ্গ : মহিলা	CQG0383414 ফটো উপলব্ধ
820 নাম : পূজা কৈৰালা পিতাৰ নাম: দেব ছেত্ৰী ঘৰ নং : ১৮১ বয়স : 25 লিঙ্গ : মহিলা	CQG1248715 ফটো উপলব্ধ	821 নাম : প্ৰেম বা. কৈৰালা পিতাৰ নাম: ধন বা. কৈৰালা ঘৰ নং : ১৮২ বয়স : 50 লিঙ্গ : পুৰুষ	CQG1650926 ফটো উপলব্ধ	822 নাম : শীব মায়ী দেবী অন্যান্য: প্ৰেম বা. কৈৰালা ঘৰ নং : ১৮২ বয়স : 41 লিঙ্গ : পুৰুষ	CQG1650937 ফটো উপলব্ধ
823 নাম : কুচন কৈৰালা পিতাৰ নাম: প্ৰেম বাহাদুৰ কৈৰালা ঘৰ নং : 182 বয়স : 21 লিঙ্গ : পুৰুষ	DAS0003053 ফটো উপলব্ধ	824 নাম : গোমা দেবী পিতাৰ নাম: ধন বা. কৈৰালা ঘৰ নং : ১৮৩ বয়স : 52 লিঙ্গ : মহিলা	CQG1650948 ফটো উপলব্ধ	825 নাম : দেবা ছেত্ৰী পিতাৰ নাম: ধন বাহাদুৰ ছেত্ৰী ঘৰ নং : ১৮৪ বয়স : 45 লিঙ্গ : পুৰুষ	CQG1650959 ফটো উপলব্ধ
826 নাম : মন বাহাদুৰ কটোৱাল পিতাৰ নাম: গঞ্জ সিং কটোৱাল ঘৰ নং : ১৮৫ বয়স : 49 লিঙ্গ : পুৰুষ	CQG1650960 ফটো উপলব্ধ	827 নাম : স্বপ্না কাকী কটোৱাল স্বামীৰ নাম: মন বাহাদুৰ কটোৱাল ঘৰ নং : ১৮৫ বয়স : 41 লিঙ্গ : মহিলা	CQG0527994 ফটো উপলব্ধ	828 নাম : কাল হাড়ী পিতাৰ নাম: তৰুন হাড়ী ঘৰ নং : ১৮৫ বয়স : 32 লিঙ্গ : পুৰুষ	CQG0308619 ফটো উপলব্ধ
829 নাম : মাইনা হাড়ী স্বামীৰ নাম: কালু হাড়ী ঘৰ নং : 185 বয়স : 25 লিঙ্গ : মহিলা	DAS0113274 ফটো উপলব্ধ	830 নাম : সূৰ্য্য মনি মালোদাস স্বামীৰ নাম: সুধিৰ দাস ঘৰ নং : ১৮৬ বয়স : 65 লিঙ্গ : মহিলা	CQG1650971 ফটো উপলব্ধ	# 831 নাম : সন্তোষ মালো দাস পিতাৰ নাম: সুধিৰ দাস ঘৰ নং : ১৮৬ বয়স : 44 লিঙ্গ : পুৰুষ	CQG1650982 ফটো উপলব্ধ
832 নাম : কৃষ্ণ মালোদাস পিতাৰ নাম: সুধিৰ দাস ঘৰ নং : ১৮৬ বয়স : 42 লিঙ্গ : পুৰুষ	CQG1650993 ফটো উপলব্ধ	833 নাম : নিৰ্মলা মালোদাস স্বামীৰ নাম: কৃষ্ণ মালোদাস ঘৰ নং : ১৮৬ বয়স : 38 লিঙ্গ : মহিলা	CQG1651009 ফটো উপলব্ধ	834 নাম : সুমিত্ৰা মালো দাস স্বামীৰ নাম: সন্তোষ মালো দাস ঘৰ নং : 186 বয়স : 38 লিঙ্গ : মহিলা	DAS0085712 ফটো উপলব্ধ
835 নাম : মানিক মালো দাস পিতাৰ নাম: কৃষ্ণ মালো দাস ঘৰ নং : 186 বয়স : 19 লিঙ্গ : পুৰুষ	DAS0110882 ফটো উপলব্ধ	836 নাম : সুনিতা হাৰি পিতাৰ নাম: তৰুন হাৰি ঘৰ নং : 195 বয়স : 25 লিঙ্গ : মহিলা	CQG1962513 ফটো উপলব্ধ	837 নাম : আব্দুল্লা আহমেদ পিতাৰ নাম: আচমহমেদ আহমেদ ঘৰ নং : ২০৯ বয়স : 34 লিঙ্গ : পুৰুষ	CQG1651010 ফটো উপলব্ধ
S 838 নাম : পদ্মী ঘাতোৰ পিতাৰ নাম: হিৰালাল ঘাতোৰ ঘৰ নং : ২৬৮ বয়স : 22 লিঙ্গ : মহিলা	CQG1342492 ফটো উপলব্ধ	839 নাম : ভন্টী মাল্লী কৰ্মকাৰ স্বামীৰ নাম: সুনীল মন্ডল ঘৰ নং : 271 বয়স : 30 লিঙ্গ : মহিলা	CQG0307330 ফটো উপলব্ধ	840 নাম : দিলীপ কোচ পিতাৰ নাম: দালিৰাম কোচ ঘৰ নং : ২৭৮ বয়স : 55 লিঙ্গ : পুৰুষ	CQG1651021 ফটো উপলব্ধ



841 নাম : হীৰা কোঁচ স্বামীৰ নাম : দিলীপ কোঁচ ঘৰ নং : ২৭৮ বয়স : 50 লিঙ্গ : মহিলা	CQG1651032 ফটো উপলব্ধ	842 নাম : পঞ্চী কোঁচ পিতাৰ নাম : দিলীপ কোঁচ ঘৰ নং : ২৭৮ বয়স : 22 লিঙ্গ : মহিলা	CQG1321629 ফটো উপলব্ধ	843 নাম : পুষ্প চুবেড়ী পিতাৰ নাম : খড়ানন্দ চুবেড়ী ঘৰ নং : ২৭৯ বয়স : 58 লিঙ্গ : পুৰুষ	CQG1651043 ফটো উপলব্ধ
844 নাম : মিনা চুবেড়ী স্বামীৰ নাম : পুষ্প চুবেড়ী ঘৰ নং : ২৭৯ বয়স : 49 লিঙ্গ : মহিলা	CQG1651054 ফটো উপলব্ধ	845 নাম : বিজয় চুবেড়ী পিতাৰ নাম : পুষ্প চুবেড়ী ঘৰ নং : ২৭৯ বয়স : 32 লিঙ্গ : পুৰুষ	CQG0118562 ফটো উপলব্ধ	846 নাম : শিৱ চুবেড়ী পিতাৰ নাম : পুষ্প চুবেড়ী ঘৰ নং : ২৭৯ বয়স : 32 লিঙ্গ : পুৰুষ	CQG0118554 ফটো উপলব্ধ
847 নাম : ৰূপা শৰ্মা চুবেড়ী স্বামীৰ নাম : বিজয় চুবেড়ী ঘৰ নং : ২৭৯ বয়স : 24 লিঙ্গ : মহিলা	CQG1302082 ফটো উপলব্ধ	848 নাম : মনমায়া কটেল স্বামীৰ নাম : কুলনাথ কটেল ঘৰ নং : ২৮০ বয়স : 62 লিঙ্গ : মহিলা	CQG1652217 ফটো উপলব্ধ	849 নাম : লক্ষী কান্ত নেপাল পিতাৰ নাম : মতীখৰ নেপাল ঘৰ নং : ৩৫২ বয়স : 77 লিঙ্গ : পুৰুষ	CQG1403468 ফটো উপলব্ধ
850 নাম : সৰস্বতী নেপাল স্বামীৰ নাম : লক্ষী কান্ত নেপাল ঘৰ নং : ৩৫২ বয়স : 75 লিঙ্গ : মহিলা	CQG1403450 ফটো উপলব্ধ	851 নাম : গীতা নেপাল স্বামীৰ নাম : খড়ানন্দ নেপাল ঘৰ নং : 352 বয়স : 49 লিঙ্গ : মহিলা	CQG1403401 ফটো উপলব্ধ	852 নাম : খড়ানন্দ নেপাল পিতাৰ নাম : লক্ষী কান্ত নেপাল ঘৰ নং : ৩৫২ বয়স : 49 লিঙ্গ : পুৰুষ	CQG1403443 ফটো উপলব্ধ
853 নাম : কেদাৰনাথ নেপাল পিতাৰ নাম : লক্ষী কান্ত নেপাল ঘৰ নং : ৩৫২ বয়স : 47 লিঙ্গ : পুৰুষ	CQG1403419 ফটো উপলব্ধ	854 নাম : নাৰায়ন নেপাল পিতাৰ নাম : লক্ষী কান্ত নেপাল ঘৰ নং : ৩৫২ বয়স : 31 লিঙ্গ : পুৰুষ	CQG1403427 ফটো উপলব্ধ	855 নাম : নমিতা নেপাল স্বামীৰ নাম : টেক নাথ নেপাল ঘৰ নং : ৩৫২ বয়স : 30 লিঙ্গ : মহিলা	CQG1403435 ফটো উপলব্ধ
856 নাম : মঞ্জলা বাচকোতা স্বামীৰ নাম : নাৰায়ন নেপাল ঘৰ নং : 352 বয়স : 27 লিঙ্গ : মহিলা	DAS0126482 ফটো উপলব্ধ	857 নাম : যোগেশ্বৰ বৰুৱা পিতাৰ নাম : ভৈৰৱ বৰুৱা ঘৰ নং : ৪১৬ বয়স : 49 লিঙ্গ : পুৰুষ	CQG1946016 ফটো উপলব্ধ	858 নাম : ৰণজোন বৰুৱা স্বামীৰ নাম : যোগেশ্বৰ বৰুৱা ঘৰ নং : ৪১৬ বয়স : 46 লিঙ্গ : মহিলা	CQG1946005 ফটো উপলব্ধ
859 নাম : ভান কোঁচ স্বামীৰ নাম : খগেন কোঁচ ঘৰ নং : ৫৮০ বয়স : 56 লিঙ্গ : মহিলা	CQG1651270 ফটো উপলব্ধ	860 নাম : দিপিকা কোঁচ স্বামীৰ নাম : জানমনি কোঁচ ঘৰ নং : ৫৮০ বয়স : 34 লিঙ্গ : মহিলা	CQG1651747 ফটো উপলব্ধ	861 নাম : প্ৰবীন ঘাটোৱাৰ পিতাৰ নাম : ৰাজেন ঘাটোৱাৰ ঘৰ নং : 582 বয়স : 21 লিঙ্গ : পুৰুষ	DAS0085779 ফটো উপলব্ধ
862 নাম : কমলী কোল স্বামীৰ নাম : ৰূপলাল কুল ঘৰ নং : ৫৯৪ বয়স : 52 লিঙ্গ : মহিলা	CQG1318509 ফটো উপলব্ধ	863 নাম : চনম কোল স্বামীৰ নাম : কিৰণ কোল ঘৰ নং : ৫৯৪ বয়স : 29 লিঙ্গ : মহিলা	CQG0574707 ফটো উপলব্ধ	864 নাম : বাবা কন ৰাজপত পিতাৰ নাম : ভাইটি ৰাজপত ঘৰ নং : ৬৩৯ ক বয়স : 26 লিঙ্গ : পুৰুষ	CQG0383893 ফটো উপলব্ধ
865 নাম : ভাইটি ৰাজপত পিতাৰ নাম : হিৰ ৰাজপত ঘৰ নং : ৬৩৯ ক বয়স : 52 লিঙ্গ : পুৰুষ	CQG0128736 ফটো উপলব্ধ	866 নাম : সুমিত্ৰা কৈৱী ৰাজপত স্বামীৰ নাম : ভাইটি ৰাজপত ঘৰ নং : ৬৩৯ ক বয়স : 49 লিঙ্গ : মহিলা	CQG0128769 ফটো উপলব্ধ	867 নাম : কালু ছেত্ৰী পিতাৰ নাম : মনবাহাদুৰ ছেত্ৰী ঘৰ নং : ৬৭২ বয়স : 49 লিঙ্গ : পুৰুষ	CQG1651429 ফটো উপলব্ধ
868 নাম : জুলি ছেত্ৰী স্বামীৰ নাম : ডম্বুৰু ছেত্ৰী ঘৰ নং : ৬৭২ বয়স : 47 লিঙ্গ : মহিলা	CQG1956576 ফটো উপলব্ধ	869 নাম : গংগা ছেত্ৰী স্বামীৰ নাম : কালু ছেত্ৰী ঘৰ নং : ৬৭২ বয়স : 45 লিঙ্গ : মহিলা	CQG1651418 ফটো উপলব্ধ	870 নাম : কেশৱ ছেত্ৰী পিতাৰ নাম : ডম্বুৰু ছেত্ৰী ঘৰ নং : ৬৭২ বয়স : 29 লিঙ্গ : পুৰুষ	CQG0118794 ফটো উপলব্ধ



871 নাম : সুনিতা ছেত্ৰী পিতাৰ নাম: কালু ছেত্ৰী ঘৰ নং : 672 বয়স : 21 লিঙ্গ : মহিলা	DAS0003087 ফটো উপলব্ধ	872 নাম : বীৰেন বাপ্তী পিতাৰ নাম: জয়দেৱ বাপ্তী ঘৰ নং : ৬৭৩ বয়স : 54 লিঙ্গ : পুৰুষ	CQG0118612 ফটো উপলব্ধ	E 873 নাম : চানু বাপ্তী পিতাৰ নাম: জয়দেব বাপ্তী ঘৰ নং : ৬৭৩ বয়স : 42 লিঙ্গ : পুৰুষ	CQG1651565 ফটো উপলব্ধ
874 নাম : মণি চেৰ্পা স্বামীৰ নাম: মন বাহাদুৰ চেৰপা ঘৰ নং : ৬৭৩ বয়স : 40 লিঙ্গ : মহিলা	CQG0118620 ফটো উপলব্ধ	875 নাম : মনবাহাদুৰ চেৰপা পিতাৰ নাম: জমু চেৰপা ঘৰ নং : ৬৭৩ বয়স : 39 লিঙ্গ : পুৰুষ	CQG1651689 ফটো উপলব্ধ	876 নাম : বিনা বাপ্তী স্বামীৰ নাম: চানু বাপ্তী ঘৰ নং : ৬৭৩ বয়স : 35 লিঙ্গ : মহিলা	CQG1651598 ফটো উপলব্ধ
877 নাম : বগী মুণ্ডা স্বামীৰ নাম: ভুলুকা মুণ্ডা ঘৰ নং : ৬৭৪ বয়স : 43 লিঙ্গ : মহিলা	CQG1651112 ফটো উপলব্ধ	878 নাম : অমৃত মুণ্ডা মাতৃৰ নাম: বগী মুণ্ডা ঘৰ নং : ৬৭৪ বয়স : 34 লিঙ্গ : পুৰুষ	CQG1651463 ফটো উপলব্ধ	879 নাম : জিয়া তপু মুণ্ডা স্বামীৰ নাম: অমৃত মুণ্ডা ঘৰ নং : 674 বয়স : 26 লিঙ্গ : মহিলা	DAS0104752 ফটো উপলব্ধ
880 নাম : সৰস্বতী দাস তাঁতী স্বামীৰ নাম: লাইলা তাঁতী ঘৰ নং : ৬৭৫ বয়স : 69 লিঙ্গ : মহিলা	CQG1651258 ফটো উপলব্ধ	881 নাম : বৈজয়ন্তী তাঁতী স্বামীৰ নাম: কাতীক তাঁতী ঘৰ নং : ৬৭৫ বয়স : 44 লিঙ্গ : মহিলা	CQG1651225 ফটো উপলব্ধ	882 নাম : গনেশ তাঁতী পিতাৰ নাম: লাইলা তাঁতী ঘৰ নং : ৬৭৫ বয়স : 42 লিঙ্গ : পুৰুষ	CQG1651236 ফটো উপলব্ধ
883 নাম : কাৰ্তিক তাঁতী পিতাৰ নাম: লাইলা তাঁতী ঘৰ নং : ৬৭৫ বয়স : 39 লিঙ্গ : পুৰুষ	CQG1651247 ফটো উপলব্ধ	884 নাম : মাইন তাঁতী স্বামীৰ নাম: গনেশ তাঁতী ঘৰ নং : ৬৭৫ বয়স : 37 লিঙ্গ : মহিলা	CQG1651123 ফটো উপলব্ধ	885 নাম : পবিত্ৰ তাঁতী পিতাৰ নাম: লাইলা তাঁতী ঘৰ নং : ৬৭৫ বয়স : 36 লিঙ্গ : পুৰুষ	CQG1651214 ফটো উপলব্ধ
886 নাম : জনালী তাঁতি স্বামীৰ নাম: পবিত্ৰ তাঁতি ঘৰ নং : 675 বয়স : 33 লিঙ্গ : মহিলা	CQG0337931 ফটো উপলব্ধ	887 নাম : বাসন্তী ঘাটোৱাৰ স্বামীৰ নাম: টাজেন ঘাটোৱাৰ ঘৰ নং : ৬৭৬ বয়স : 40 লিঙ্গ : মহিলা	CQG1651532 ফটো উপলব্ধ	888 নাম : বিজয় ঘাটোৱাৰ পিতাৰ নাম: টাজেন ঘাটোৱাৰ ঘৰ নং : ৬৭৬ বয়স : 34 লিঙ্গ : পুৰুষ	CQG1651521 ফটো উপলব্ধ
889 নাম : বিজয় ঘাটোৱাৰ পিতাৰ নাম: টাজেন ঘাটোৱাৰ ঘৰ নং : ৬৭৬ বয়স : 28 লিঙ্গ : পুৰুষ	CQG0132019 ফটো উপলব্ধ	890 নাম : জাহ্নবী ঘাটোৱাৰ স্বামীৰ নাম: বিজয় ঘাটোৱাৰ ঘৰ নং : ৬৭৬ বয়স : 25 লিঙ্গ : মহিলা	CQG0424192 ফটো উপলব্ধ	891 নাম : জানমনি কোহুঁ পিতাৰ নাম: খগেন কোহুঁ ঘৰ নং : ৬৭৭ বয়স : 37 লিঙ্গ : পুৰুষ	CQG1651203 ফটো উপলব্ধ
892 নাম : নিৰ্মলা বাৰ্মা স্বামীৰ নাম: মুনচি বাৰ্মা ঘৰ নং : ৬৭৮ বয়স : 65 লিঙ্গ : মহিলা	CQG1651292 ফটো উপলব্ধ	893 নাম : প্ৰিয়ংকা দেবী স্বামীৰ নাম: পিন্টু বৰ্মা ঘৰ নং : 678 বয়স : 35 লিঙ্গ : মহিলা	CQG0383646 ফটো উপলব্ধ	894 নাম : পিংকু বৰ্মা পিতাৰ নাম: মুন্সি বৰ্মা ঘৰ নং : ৬৭৮ বয়স : 35 লিঙ্গ : পুৰুষ	CQG1651281 ফটো উপলব্ধ
895 নাম : ৰাজ কুমাৰ বৰ্মা পিতাৰ নাম: মুন্সি বৰ্মা ঘৰ নং : ৬৮০ বয়স : 32 লিঙ্গ : পুৰুষ	CQG0132118 ফটো উপলব্ধ	896 নাম : খুছুব বাৰ্মা স্বামীৰ নাম: ৰাজ কুমাৰ বাৰ্মা ঘৰ নং : 678 বয়স : 28 লিঙ্গ : মহিলা	DAS0003079 ফটো উপলব্ধ	897 নাম : ৰাহুল বাৰ্মা পিতাৰ নাম: মুনচি বাৰ্মা ঘৰ নং : 678 বয়স : 21 লিঙ্গ : পুৰুষ	DAS0003129 ফটো উপলব্ধ
898 নাম : ৰামবিহাৰী কোল পিতাৰ নাম: দিল কোল ঘৰ নং : ৬৮০ বয়স : 45 লিঙ্গ : পুৰুষ	CQG1651587 ফটো উপলব্ধ	899 নাম : ৰূপালী কোল স্বামীৰ নাম: লক্ষ্মিৰাম কোল ঘৰ নং : ৬৮০ বয়স : 40 লিঙ্গ : মহিলা	CQG1651645 ফটো উপলব্ধ	900 নাম : অনিল কোল পিতাৰ নাম: দিল কোল ঘৰ নং : ৬৮০ বয়স : 37 লিঙ্গ : পুৰুষ	CQG1651098 ফটো উপলব্ধ



901 নাম : বিনতী কোঁল স্বামীৰ নাম: অনিল কোঁল ঘৰ নং : ৬৮০ বয়স : 29 লিঙ্গ : মহিলা	CQG1228667 ফটো উপলব্ধ	902 নাম : চুনিল কোল পিতাৰ নাম: ৰাম বিহাৰী কোল ঘৰ নং : ৬৮০ বয়স : 26 লিঙ্গ : পুৰুষ	CQG0383885 ফটো উপলব্ধ	903 নাম : কৃষ্ণ তাঁতী পিতাৰ নাম: অমৰ তাঁতী ঘৰ নং : ৬৮১ বয়স : 47 লিঙ্গ : পুৰুষ	CQG1651156 ফটো উপলব্ধ
904 নাম : তিল তাঁতী স্বামীৰ নাম: কৃষ্ণ তাঁতী ঘৰ নং : ৬৮১ বয়স : 42 লিঙ্গ : মহিলা	CQG1651667 ফটো উপলব্ধ	905 নাম : গীতা তাঁতী স্বামীৰ নাম: বিশ্বাস তাঁতী ঘৰ নং : ৬৮১ বয়স : 34 লিঙ্গ : মহিলা	CQG1651134 ফটো উপলব্ধ	906 নাম : বিশ্বাস তাঁতি মাতৃৰ নাম: চাতুলা তাঁতী ঘৰ নং : ৬৮১ বয়স : 34 লিঙ্গ : পুৰুষ	CQG1651145 ফটো উপলব্ধ
907 নাম : চনম তাঁতি পিতাৰ নাম: কৃষ্ণ তাঁতি ঘৰ নং : ৬৮১ বয়স : 24 লিঙ্গ : মহিলা	CQG0527473 ফটো উপলব্ধ	908 নাম : তাৰা ঘাটোৱাৰ স্বামীৰ নাম: মকৰ ঘাটোৱাৰ ঘৰ নং : ৬৮২ বয়স : 80 লিঙ্গ : মহিলা	CQG1651703 ফটো উপলব্ধ	909 নাম : অনিতা ঘাটোৱাৰ স্বামীৰ নাম: ৰাজেন ঘাটোৱাৰ ঘৰ নং : ৬৮২ বয়স : 45 লিঙ্গ : মহিলা	CQG1651714 ফটো উপলব্ধ
910 নাম : চুনীতা ঘাটোৱাৰ পিতাৰ নাম: ৰাজেন ঘাটোৱাৰ ঘৰ নং : ৬৮২ বয়স : 40 লিঙ্গ : মহিলা	CQG1651725 ফটো উপলব্ধ	911 নাম : চাৰ্জেন ঘাটোৱাৰ পিতাৰ নাম: মকৰ ঘাটোৱাৰ ঘৰ নং : ৬৮২ বয়স : 37 লিঙ্গ : পুৰুষ	CQG1651736 ফটো উপলব্ধ	912 নাম : ৰবিন ঘাটোৱাৰ পিতাৰ নাম: ৰাজেন ঘাটোৱাৰ ঘৰ নং : 682 বয়স : 27 লিঙ্গ : পুৰুষ	DAS0003095 ফটো উপলব্ধ
913 নাম : জীতেন কোল পিতাৰ নাম: ধমাৰিসংগ কোল ঘৰ নং : ৬৮৪ বয়স : 54 লিঙ্গ : পুৰুষ	CQG1651189 ফটো উপলব্ধ	S 914 নাম : অঞ্জলী কোল স্বামীৰ নাম: জীতেন কোল ঘৰ নং : ৬৮৪ বয়স : 36 লিঙ্গ : মহিলা	CQG0118760 ফটো উপলব্ধ	915 নাম : শান্তি কোল স্বামীৰ নাম: শিবলাল কোল ঘৰ নং : ৬৮৬ বয়স : 45 লিঙ্গ : মহিলা	CQG1651656 ফটো উপলব্ধ
916 নাম : সাবিত্ৰী গোবলা স্বামীৰ নাম: নাৰায়ন গোবলা ঘৰ নং : ৬৮৮ বয়স : 48 লিঙ্গ : মহিলা	CQG1651178 ফটো উপলব্ধ	917 নাম : নয়নমনি গৌৱালা মাতৃৰ নাম: সাবিত্ৰী গৌৱালা ঘৰ নং : ৬৮৮ বয়স : 37 লিঙ্গ : মহিলা	CQG1651101 ফটো উপলব্ধ	S 918 নাম : মৰমী গৌৱালা পিতাৰ নাম: নাৰায়ণ গৌৱালা ঘৰ নং : 688 বয়স : 26 লিঙ্গ : মহিলা	CQG0337949 ফটো উপলব্ধ
919 নাম : কৃষ্ণ গুৱালা পিতাৰ নাম: নাৰায়ন গুৱালা ঘৰ নং : ৬৮৮ বয়স : 24 লিঙ্গ : পুৰুষ	CQG0527598 ফটো উপলব্ধ	920 নাম : বিষ্ণু গৌৱালা পিতাৰ নাম: ৰতন গৌৱালা ঘৰ নং : ৬৮৮ক বয়স : 28 লিঙ্গ : পুৰুষ	CQG0565267 ফটো উপলব্ধ	921 নাম : বুলবলি গৌৱালা স্বামীৰ নাম: বিষ্ণু গৌৱালা ঘৰ নং : ৬৮৮ক বয়স : 26 লিঙ্গ : মহিলা	CQG0565044 ফটো উপলব্ধ
922 নাম : ৰতন গোবলা পিতাৰ নাম: লবোৰাম গোবলা ঘৰ নং : ৬৮৮ বয়স : 62 লিঙ্গ : পুৰুষ	CQG1651349 ফটো উপলব্ধ	923 নাম : পূৰ্ণি গোবলা স্বামীৰ নাম: ৰতন গোবলা ঘৰ নং : ৬৮৮ক বয়স : 52 লিঙ্গ : মহিলা	CQG1651383 ফটো উপলব্ধ	924 নাম : মহেশ গৌৱালা পিতাৰ নাম: ৰতন গৌৱালা ঘৰ নং : ৬৮৮ক বয়স : 39 লিঙ্গ : পুৰুষ	CQG1651407 ফটো উপলব্ধ
925 নাম : ঈষা গৌৱালা পিতাৰ নাম: ৰনজিত গৌৱালা ঘৰ নং : ৬৮৮ক বয়স : 35 লিঙ্গ : মহিলা	CQG1651394 ফটো উপলব্ধ	926 নাম : কেশবতী গৌৱালা পিতাৰ নাম: ৰতন গৌৱালা ঘৰ নং : ৬৮৮ক বয়স : 33 লিঙ্গ : মহিলা	CQG1651554 ফটো উপলব্ধ	927 নাম : গংগামুণি কোল স্বামীৰ নাম: বৈশাখু কোল ঘৰ নং : ৬৮৯ বয়স : 76 লিঙ্গ : মহিলা	CQG1651816 ফটো উপলব্ধ
928 নাম : ৰূপেশ কুল পিতাৰ নাম: কুল ঘৰ নং : ৬৮৯ বয়স : 43 লিঙ্গ : পুৰুষ	CQG1651350 ফটো উপলব্ধ	E 929 নাম : কুস্তী কোল স্বামীৰ নাম: ৰূপেশ কোল ঘৰ নং : ৬৮৯ বয়স : 38 লিঙ্গ : মহিলা	CQG1651361 ফটো উপলব্ধ	930 নাম : চুবেশ কোল পিতাৰ নাম: বৈশাখু কোল ঘৰ নং : ৬৮৯ বয়স : 37 লিঙ্গ : পুৰুষ	CQG1651474 ফটো উপলব্ধ



931 নাম : অজয় কোল পিতাৰ নাম: গংগামনি কোল ঘৰ নং : ৬৮৯ বয়স : 34 লিঙ্গ : পুৰুষ	CQG1651452 ফটো উপলব্ধ	932 নাম : ঘন গোৱালু পিতাৰ নাম: লক্ষীৰাম গোবলা ঘৰ নং : ৬৯০ বয়স : 55 লিঙ্গ : পুৰুষ	CQG1651805 ফটো উপলব্ধ	933 নাম : অঞ্জলী গোবলা স্বামীৰ নাম: ঘন গোবলা ঘৰ নং : ৬৯০ বয়স : 42 লিঙ্গ : মহিলা	CQG1651827 ফটো উপলব্ধ
934 নাম : সন্তোষ গোৱালা পিতাৰ নাম: ঘন গৱালা ঘৰ নং : ৬৯০ বয়স : 30 লিঙ্গ : পুৰুষ	CQG0133546 ফটো উপলব্ধ	935 নাম : মনোহৰ কোল পিতাৰ নাম: কালিচৰণ কোল ঘৰ নং : ৬৯২ বয়স : 79 লিঙ্গ : পুৰুষ	CQG1651190 ফটো উপলব্ধ	936 নাম : ৰাজেশ কোল পিতাৰ নাম: মনোহৰ কোল ঘৰ নং : ৬৯২ বয়স : 35 লিঙ্গ : পুৰুষ	CQG1651167 ফটো উপলব্ধ
937 নাম : ৰিতা কোল স্বামীৰ নাম: মদন কোল ঘৰ নং : ৬৯২ বয়স : 35 লিঙ্গ : মহিলা	CQG1651087 ফটো উপলব্ধ	938 নাম : ৰীনা কোল স্বামীৰ নাম: ৰাজেশ কোল ঘৰ নং : 692 বয়স : 33 লিঙ্গ : মহিলা	CQG1988906 ফটো উপলব্ধ	S 939 নাম : গোলাপী কোল পিতাৰ নাম: ৰামু কোল ঘৰ নং : 692 বয়স : 29 লিঙ্গ : মহিলা	CQG0337972 ফটো উপলব্ধ
940 নাম : জোনাকী কোল স্বামীৰ নাম: চাখিলাল কোল ঘৰ নং : 692 ক বয়স : 78 লিঙ্গ : মহিলা	DAS0095828 ফটো উপলব্ধ	941 নাম : জিন্টু কোল পিতাৰ নাম: ববুল কোল ঘৰ নং : 692 ক বয়স : 29 লিঙ্গ : পুৰুষ	DAS0095836 ফটো উপলব্ধ	942 নাম : কৃষ্ণ কোল পিতাৰ নাম: ৰামু কোল ঘৰ নং : ৬৯২ক বয়স : 23 লিঙ্গ : পুৰুষ	CQG1190339 ফটো উপলব্ধ
943 নাম : মঞ্জু কোল স্বামীৰ নাম: ৰামু কোল ঘৰ নং : ৬৯২খ বয়স : 52 লিঙ্গ : মহিলা	CQG1651612 ফটো উপলব্ধ	944 নাম : মায়ী কোল স্বামীৰ নাম: ৰামু কোল ঘৰ নং : ৬৯২খ বয়স : 47 লিঙ্গ : মহিলা	CQG1651623 ফটো উপলব্ধ	945 নাম : মদন কোল পিতাৰ নাম: ৰামু কোল ঘৰ নং : ৬৯২খ বয়স : 43 লিঙ্গ : পুৰুষ	CQG1651338 ফটো উপলব্ধ
946 নাম : নন্দন কোল পিতাৰ নাম: ৰামু কোল ঘৰ নং : ৬৯২খ বয়স : 36 লিঙ্গ : পুৰুষ	CQG1651678 ফটো উপলব্ধ	947 নাম : নাৰায়ন নেৱাৰ পিতাৰ নাম: হেম লাল নেৱাৰ ঘৰ নং : 693 বয়স : 42 লিঙ্গ : পুৰুষ	CQG0335505 ফটো উপলব্ধ	948 নাম : সংগীতা নেৱাৰ স্বামীৰ নাম: নাৰায়ন প্রধান ঘৰ নং : ৬৯৩ বয়স : 37 লিঙ্গ : মহিলা	CQG0527846 ফটো উপলব্ধ
949 নাম : চন্দ্ৰ প্ৰভা নাথ স্বামীৰ নাম: হৰ নাথ ঘৰ নং : ৬৯৪ বয়স : 60 লিঙ্গ : মহিলা	CQG0528125 ফটো উপলব্ধ	950 নাম : নিৰ্মালি দেৱী স্বামীৰ নাম: প্ৰশান্ত নাথ ঘৰ নং : ৬৯৪ বয়স : 36 লিঙ্গ : মহিলা	CQG0528224 ফটো উপলব্ধ	951 নাম : বিষ্ণু ছেত্ৰী পিতাৰ নাম: কেদাৰ ছেত্ৰী ঘৰ নং : ৬৯৬ বয়স : 38 লিঙ্গ : পুৰুষ	CQG0527978 ফটো উপলব্ধ
952 নাম : প্ৰদীপ ভূমিজ পিতাৰ নাম: ভোলা ভূমিজ ঘৰ নং : ৬৯৭ বয়স : 30 লিঙ্গ : পুৰুষ	CQG0527838 ফটো উপলব্ধ	953 নাম : জোনাকী ভূমিজ স্বামীৰ নাম: প্ৰদীপ ভূমিজ ঘৰ নং : ৬৯৭ বয়স : 27 লিঙ্গ : মহিলা	CQG0527820 ফটো উপলব্ধ	954 নাম : বিজয় মুণ্ডা পিতাৰ নাম: ৰেংচ মুণ্ডা ঘৰ নং : ৬৯৮ বয়স : 30 লিঙ্গ : পুৰুষ	CQG0527747 ফটো উপলব্ধ
955 নাম : চুন মুণ্ডা স্বামীৰ নাম: বিজয় মুণ্ডা ঘৰ নং : ৬৯৮ বয়স : 28 লিঙ্গ : মহিলা	CQG0527812 ফটো উপলব্ধ	956 নাম : খৰ্গ বাহাদুৰ কাৰ্কী পিতাৰ নাম: চুকাৰ কাৰ্কী ঘৰ নং : ৬৯৯ বয়স : 70 লিঙ্গ : পুৰুষ	CQG0559062 ফটো উপলব্ধ	957 নাম : মান বাহাদুৰ কাৰ্কী পিতাৰ নাম: খৰ্গ বাহাদুৰ কাৰ্কী ঘৰ নং : ৬৯৯ বয়স : 42 লিঙ্গ : পুৰুষ	CQG0576843 ফটো উপলব্ধ
958 নাম : গংগাৰাম কাৰ্কী পিতাৰ নাম: খৰ্গ বাহাদুৰ কাৰ্কী ঘৰ নং : ৬৯৯ বয়স : 38 লিঙ্গ : পুৰুষ	CQG0576868 ফটো উপলব্ধ	959 নাম : বেবতী কাৰ্কী পিতাৰ নাম: খৰ্গ বাহাদুৰ কাৰ্কী ঘৰ নং : ৬৯৯ বয়স : 34 লিঙ্গ : পুৰুষ	CQG0559021 ফটো উপলব্ধ	960 নাম : চন্দ্ৰকলা দেৱী স্বামীৰ নাম: মান বাহাদুৰ কাৰ্কী ঘৰ নং : ৬৯৯ বয়স : 31 লিঙ্গ : মহিলা	CQG0576850 ফটো উপলব্ধ



961 নাম : দিপীকা দেৱী স্বামীৰ নাম : গংগা ৰাম কাৰ্কী ঘৰ নং : 699 বয়স : 30 লিঙ্গ : মহিলা	CQG1986785 ফটো উপলব্ধ	962 নাম : জ্যোতি ছেত্ৰী স্বামীৰ নাম : ৰেবতা কাৰ্কী ঘৰ নং : 699 বয়স : 26 লিঙ্গ : মহিলা	DAS0035485 ফটো উপলব্ধ	963 নাম : সীতা দেৱী স্বামীৰ নাম : খৰ্গ বাহাদুৰ কাৰ্কী ঘৰ নং : 699 বয়স : 61 লিঙ্গ : মহিলা	CQG0576819 ফটো উপলব্ধ
964 নাম : পদম লাল নেপাল পিতাৰ নাম : মতিখৰ নেপাল ঘৰ নং : 900 বয়স : 55 লিঙ্গ : পুৰুষ	CQG0576900 ফটো উপলব্ধ	965 নাম : অম্বিকা দেৱী নেপাল স্বামীৰ নাম : পদম লাল নেপাল ঘৰ নং : 900 বয়স : 54 লিঙ্গ : মহিলা	CQG0576892 ফটো উপলব্ধ	966 নাম : ভোলা নাথ নেপাল পিতাৰ নাম : পদম লাল নেপাল ঘৰ নং : 900 বয়স : 36 লিঙ্গ : পুৰুষ	CQG0576884 ফটো উপলব্ধ
967 নাম : ভূমিকা নেপাল স্বামীৰ নাম : ভোলানাথ নেপাল ঘৰ নং : 900 বয়স : 32 লিঙ্গ : মহিলা	CQG1302025 ফটো উপলব্ধ	968 নাম : যমুনা দেৱী নেপাল পিতাৰ নাম : পদম লাল নেপাল ঘৰ নং : 900 বয়স : 31 লিঙ্গ : মহিলা	CQG0558593 ফটো উপলব্ধ	969 নাম : সৰস্বতী দেৱী নেপাল পিতাৰ নাম : পদম লাল নেপাল ঘৰ নং : 900 বয়স : 31 লিঙ্গ : মহিলা	CQG0558692 ফটো উপলব্ধ
970 নাম : সোম নাথ নেপাল পিতাৰ নাম : মতিখৰ নেপাল ঘৰ নং : 901 বয়স : 50 লিঙ্গ : পুৰুষ	CQG0558957 ফটো উপলব্ধ	971 নাম : সবিতা দেৱী নেপাল স্বামীৰ নাম : সোম নাথ নেপাল ঘৰ নং : 901 বয়স : 48 লিঙ্গ : মহিলা	CQG0558866 ফটো উপলব্ধ	972 নাম : কিৰন দেৱী পিতাৰ নাম : সোম নাথ নেপাল ঘৰ নং : 901 বয়স : 27 লিঙ্গ : মহিলা	CQG0558619 ফটো উপলব্ধ
973 নাম : কীৰ্তি দেৱী নেপাল পিতাৰ নাম : সোম নাথ নেপাল ঘৰ নং : 901 বয়স : 25 লিঙ্গ : মহিলা	CQG0558676 ফটো উপলব্ধ	974 নাম : কৰুনা দেৱী নেপাল পিতাৰ নাম : সোমনাথ নেপাল ঘৰ নং : 701 বয়স : 22 লিঙ্গ : মহিলা	CQG1988922 ফটো উপলব্ধ	975 নাম : কুন্তি দেৱী স্বামীৰ নাম : তেজ প্ৰসাদ ঘিমিৰে ঘৰ নং : 902 বয়স : 61 লিঙ্গ : মহিলা	CQG0561373 ফটো উপলব্ধ
976 নাম : লক্ষ্মন ঘিমিৰে পিতাৰ নাম : তেজ প্ৰসাদ ঘিমিৰে ঘৰ নং : 902 বয়স : 34 লিঙ্গ : পুৰুষ	CQG0561340 ফটো উপলব্ধ	977 নাম : অঞ্জনা দেৱী স্বামীৰ নাম : লক্ষ্মন ঘিমিৰে ঘৰ নং : 902 বয়স : 28 লিঙ্গ : মহিলা	CQG0561365 ফটো উপলব্ধ	978 নাম : ফনিধৰ নাথ পিতাৰ নাম : দুতিৰাম নাথ ঘৰ নং : 703 বয়স : 51 লিঙ্গ : পুৰুষ	CQG0576652 ফটো উপলব্ধ
979 নাম : জয়ন্তী নাথ স্বামীৰ নাম : ফনিধৰ নাথ ঘৰ নং : 903 বয়স : 47 লিঙ্গ : মহিলা	CQG0576785 ফটো উপলব্ধ	980 নাম : ধনঞ্জয় মালোদাস পিতাৰ নাম : সাধন মালোদাস ঘৰ নং : 903 বয়স : 41 লিঙ্গ : পুৰুষ	CQG1313642 ফটো উপলব্ধ	981 নাম : গীতা মালোদাস স্বামীৰ নাম : ধনঞ্জয় মালোদাস ঘৰ নং : 903 বয়স : 31 লিঙ্গ : মহিলা	CQG1313634 ফটো উপলব্ধ
982 নাম : হিমাদ্ৰী কলিতা স্বামীৰ নাম : মৃদুল দাস ঘৰ নং : 703 বয়স : 27 লিঙ্গ : মহিলা	DAS0095893 ফটো উপলব্ধ	983 নাম : মৃদুল দাস পিতাৰ নাম : মদন মালো দাস ঘৰ নং : 703 বয়স : 26 লিঙ্গ : পুৰুষ	DAS0095810 ফটো উপলব্ধ	984 নাম : মনালি দত্ত পিতাৰ নাম : সৰেন দত্ত ঘৰ নং : 703 বয়স : 28 লিঙ্গ : মহিলা	CQG0472944 ফটো উপলব্ধ
985 নাম : লীলাধৰ কেৰালা পিতাৰ নাম : খন বাহাদুৰ কেৰালা ঘৰ নং : 908 বয়স : 60 লিঙ্গ : পুৰুষ	CQG1248814 ফটো উপলব্ধ	986 নাম : চিত্ৰ মাত্ৰা কেৰালা স্বামীৰ নাম : লীলাধৰ কেৰালা ঘৰ নং : 908 বয়স : 54 লিঙ্গ : মহিলা	CQG1248848 ফটো উপলব্ধ	987 নাম : গোবিন্দ চৰকাৰ পিতাৰ নাম : ব্ৰজবাশী চৰকাৰ ঘৰ নং : 704 বয়স : 41 লিঙ্গ : পুৰুষ	CQG1988930 ফটো উপলব্ধ
988 নাম : সাবিত্ৰী দাস চৰকাৰ স্বামীৰ নাম : গোবিন্দ চৰকাৰ ঘৰ নং : 908 বয়স : 35 লিঙ্গ : মহিলা	CQG1313600 ফটো উপলব্ধ	989 নাম : কুমাৰ কেৰালা পিতাৰ নাম : লীলাধৰ কেৰালা ঘৰ নং : 908 বয়স : 32 লিঙ্গ : পুৰুষ	CQG1248913 ফটো উপলব্ধ	990 নাম : আনন্দ চৰকাৰ পিতাৰ নাম : ব্ৰজবাসী চৰকাৰ ঘৰ নং : 908 বয়স : 37 লিঙ্গ : পুৰুষ	CQG1313626 ফটো উপলব্ধ



991 নাম : বিতুমালা চৰকাৰ স্বামীৰ নাম : আনন্দ চৰকাৰ ঘৰ নং : 705 বয়স : 28 লিঙ্গ : মহিলা	CQG1988948 ফটো উপলব্ধ	992 নাম : অনিমা দাশ স্বামীৰ নাম : গোপাল দাশ ঘৰ নং : 908 বয়স : 35 লিঙ্গ : মহিলা	CQG1342468 ফটো উপলব্ধ	993 নাম : বাখাল দাস পিতাৰ নাম : গোপাল দাস ঘৰ নং : 708 বয়স : 22 লিঙ্গ : পুৰুষ	DAS0085761 ফটো উপলব্ধ
994 নাম : গোপাল ছেত্ৰী পিতাৰ নাম : পাম বাহাদুৰ ছেত্ৰী ঘৰ নং : 709 বয়স : 43 লিঙ্গ : পুৰুষ	CQG1962505 ফটো উপলব্ধ	995 নাম : ইন্দ্ৰ ছেত্ৰী পিতাৰ নাম : পাম বাহাদুৰ ছেত্ৰী ঘৰ নং : 709 বয়স : 42 লিঙ্গ : পুৰুষ	CQG1962521 ফটো উপলব্ধ	996 নাম : চন্দ্ৰ বাহাদুৰ পাণ্ডে পিতাৰ নাম : ইন্দ্ৰ বাহাদুৰ পাণ্ডে ঘৰ নং : 709 বয়স : 37 লিঙ্গ : পুৰুষ	CQG1988880 ফটো উপলব্ধ
997 নাম : মেনেকা দেৱী স্বামীৰ নাম : চন্দ্ৰ বাহাদুৰ পাণ্ডে ঘৰ নং : 709 বয়স : 37 লিঙ্গ : মহিলা	CQG1988955 ফটো উপলব্ধ	998 নাম : সঞ্জয় গোৱালা পিতাৰ নাম : ঘন গোৱালা ঘৰ নং : 710 বয়স : 33 লিঙ্গ : পুৰুষ	CQG1651792 ফটো উপলব্ধ	999 নাম : অজয় পুৰী পিতাৰ নাম : য়নশ্যাম পুৰী ঘৰ নং : 710 বয়স : 30 লিঙ্গ : পুৰুষ	CQG0143875 ফটো উপলব্ধ
1000 নাম : চুলেখা গোৱালা স্বামীৰ নাম : সঞ্জয় গোৱালা ঘৰ নং : 710 বয়স : 22 লিঙ্গ : মহিলা	DAS0063040 ফটো উপলব্ধ	S 1001 নাম : দীপক ছেত্ৰী পিতাৰ নাম : ডিব্বৰ ছেত্ৰী ঘৰ নং : 711 বয়স : 33 লিঙ্গ : পুৰুষ	CQG1651850 ফটো উপলব্ধ	S 1002 নাম : অঞ্জনা গোৱালা ছেত্ৰী স্বামীৰ নাম : দীপক ছেত্ৰী ঘৰ নং : 711 বয়স : 27 লিঙ্গ : মহিলা	CQG0337824 ফটো উপলব্ধ
1003 নাম : মনালিছা পানিকা পিতাৰ নাম : বাবুল পানিকা ঘৰ নং : এইছএনও 201 বয়স : 26 লিঙ্গ : মহিলা	HQG0551754 ফটো উপলব্ধ				



1004	1	CQG9634666	ফটো উপলব্ধ	নাম : মঞ্জু গোৱালা পিতাৰ নাম: ফুল সিং গোৱালা ঘৰ নং : 118 বয়স : 36 লিঙ্গ : মহিলা	1005	1	DAS0160929	ফটো উপলব্ধ	নাম : তিৰপতি কৈৰালা পিতাৰ নাম: বাৰ বাহাদুৰ কৈৰালা ঘৰ নং : 176 বয়স : 20 লিঙ্গ : পুৰুষ	1006	1	DAS0161240	ফটো উপলব্ধ	নাম : আছিকুল ইছলাম পিতাৰ নাম: নাজিমুদ্দিন ঘৰ নং : 37ক বয়স : 20 লিঙ্গ : পুৰুষ
1007	1	DAS0170498	ফটো উপলব্ধ	নাম : বাৰ্জেশ ৰায় পিতাৰ নাম: ৰামভাগ ৰায় ঘৰ নং : 47 বয়স : 19 লিঙ্গ : পুৰুষ	1008	1	DAS0170571	ফটো উপলব্ধ	নাম : ৰিতা দেৱী স্বামীৰ নাম: শংকৰ কৈৰালা ঘৰ নং : 176 বয়স : 28 লিঙ্গ : মহিলা	1009	1	DAS0171702	ফটো উপলব্ধ	নাম : কৃষ্ণ কুমাৰ তাঁতী পিতাৰ নাম: ধনেশ্বৰ তাঁতী ঘৰ নং : 137 বয়স : 18 লিঙ্গ : পুৰুষ
1010	1	DAS0172601	ফটো উপলব্ধ	নাম : দিপ ভূঞা পিতাৰ নাম: অৰুণ ভূঞা ঘৰ নং : 164গ বয়স : 19 লিঙ্গ : পুৰুষ	1011	1	DAS0172882	ফটো উপলব্ধ	নাম : শনি ৰায় পিতাৰ নাম: বেজনাথ ৰায় ঘৰ নং : 19 ক বয়স : 20 লিঙ্গ : মহিলা	1012	1	DAS0172957	ফটো উপলব্ধ	নাম : সুৰজ নেপাল পিতাৰ নাম: খদানন্দ নেপাল ঘৰ নং : 352 বয়স : 24 লিঙ্গ : পুৰুষ
1013	1	DAS0173328	ফটো উপলব্ধ	নাম : অমিত কৰ্মকাৰ পিতাৰ নাম: অনু কৰ্মকাৰ ঘৰ নং : 151 বয়স : 22 লিঙ্গ : পুৰুষ	1014	1	DAS0173369	ফটো উপলব্ধ	নাম : চপা ঘাটোৱাৰ স্বামীৰ নাম: জলেন্দ্র ঘাটোৱাৰ ঘৰ নং : 682 বয়স : 19 লিঙ্গ : মহিলা	1015	1	DAS0173427	ফটো উপলব্ধ	নাম : লক্ষীমায়া পূৰী স্বামীৰ নাম: অজয় পূৰী ঘৰ নং : 710 বয়স : 29 লিঙ্গ : মহিলা
1016	1	DAS0173666	ফটো উপলব্ধ	নাম : শিবম চেৰপা পিতাৰ নাম: মন বাহাদুৰ চেৰপা ঘৰ নং : 673 বয়স : 19 লিঙ্গ : পুৰুষ	1017	1	DAS0173708	ফটো উপলব্ধ	নাম : সুকতি নেপাল পিতাৰ নাম: খদানন্দ নেপাল ঘৰ নং : 352 বয়স : 18 লিঙ্গ : মহিলা	1018	1	DAS0173880	ফটো উপলব্ধ	নাম : জলেন্দ্র ঘাটোৱাৰ পিতাৰ নাম: চাৰ্জেন ঘাটোৱাৰ ঘৰ নং : 682 বয়স : 19 লিঙ্গ : পুৰুষ
1019	1	DAS0174326	ফটো উপলব্ধ	নাম : বাবল তাঁতী পিতাৰ নাম: ৰতন তাঁতী ঘৰ নং : 113 বয়স : 18 লিঙ্গ : পুৰুষ	1020	1	DAS0174383	ফটো উপলব্ধ	নাম : গংগা কোল পিতাৰ নাম: ৰপলাল কোল ঘৰ নং : 594 বয়স : 24 লিঙ্গ : মহিলা	1021	1	JRQ0668764	ফটো উপলব্ধ	নাম : মুস্কান খাতুন পিতাৰ নাম: আৰ্জিজ আহমেদ ঘৰ নং : 31 বয়স : 23 লিঙ্গ : মহিলা
1022	1	DAS0175935	ফটো উপলব্ধ	নাম : বাণী কুমাৰী পিতাৰ নাম: লগন ৰায় ঘৰ নং : 47 গ বয়স : 19 লিঙ্গ : মহিলা	1023	1	DAS0176032	ফটো উপলব্ধ	নাম : ৰচন ৰায় পিতাৰ নাম: অৰুণ ৰায় ঘৰ নং : 12 বয়স : 20 লিঙ্গ : পুৰুষ	1024	1	DAS0175976	ফটো উপলব্ধ	নাম : প্ৰদীপ মুণ্ডা পিতাৰ নাম: ৰীমসিং মুণ্ডা ঘৰ নং : 714 বয়স : 35 লিঙ্গ : পুৰুষ
1025	1	DAS0175950	ফটো উপলব্ধ	নাম : ৰশ্মি ৰায় পিতাৰ নাম: অৰুন ৰায় ঘৰ নং : 12 বয়স : 18 লিঙ্গ : মহিলা	1026	1	DAS0175927	ফটো উপলব্ধ	নাম : নেহা বচোৱাৰ পিতাৰ নাম: ওম প্ৰকাশ বচোৱাৰ ঘৰ নং : 26 বয়স : 18 লিঙ্গ : মহিলা	1027	1	DAS0175901	ফটো উপলব্ধ	নাম : অম বাচোৱাৰ পিতাৰ নাম: ওম প্ৰকাশ বচোৱাৰ ঘৰ নং : 26 বয়স : 21 লিঙ্গ : পুৰুষ
1028	1	DAS0175844	ফটো উপলব্ধ	নাম : চুমিত হাৰি পিতাৰ নাম: ৰাজেশ হাৰি ঘৰ নং : 81 বয়স : 20 লিঙ্গ : পুৰুষ										



1029	1	DAS0178970	ফটো উপলব্ধ	নাম : ববী কোল পিতাৰ নাম: বুবল কোল ঘৰ নং : 692ক বয়স : 19 লিঙ্গ : মহিলা	1030	1	DAS0188672	ফটো উপলব্ধ	নাম : শিৱা ওৰাং পিতাৰ নাম: জিতা ওৰাং ঘৰ নং : 64 বয়স : 23 লিঙ্গ : পুৰুষ	1031	1	DAS0188755	ফটো উপলব্ধ	নাম : মুনি মুণ্ডা কৈৰী স্বামীৰ নাম: মনোজ কৈৰী ঘৰ নং : 170 বয়স : 19 লিঙ্গ : মহিলা
1032	1	DAS0188797	ফটো উপলব্ধ	নাম : ৰঞ্জিতা নেপাল স্বামীৰ নাম: কেদাৰ নেপাল ঘৰ নং : 352 বয়স : 36 লিঙ্গ : মহিলা	1033	1	DAS0190041	ফটো উপলব্ধ	নাম : সুমিত্ৰা কৰ্মকাৰ স্বামীৰ নাম: সঞ্জয় কৰ্মকাৰ ঘৰ নং : 153 বয়স : 28 লিঙ্গ : মহিলা	1034	1	DAS0190181	ফটো উপলব্ধ	নাম : নিকিতা বিশ্বাস পিতাৰ নাম: অনন্ত বিশ্বাস ঘৰ নং : 138 বয়স : 19 লিঙ্গ : মহিলা
1035	1	DAS0190173	ফটো উপলব্ধ	নাম : আইমী হাৰী স্বামীৰ নাম: প্ৰদীপ হাৰী ঘৰ নং : 111ক বয়স : 25 লিঙ্গ : মহিলা	1036	1	DAS0190165	ফটো উপলব্ধ	নাম : প্ৰদীপ হাৰী পিতাৰ নাম: কলিমন হাৰী ঘৰ নং : 111ক বয়স : 26 লিঙ্গ : পুৰুষ	1037	1	DAS0190140	ফটো উপলব্ধ	নাম : অনিতা কুমী কৈৰী স্বামীৰ নাম: নাৰায়ন কৈৰী ঘৰ নং : 73 বয়স : 30 লিঙ্গ : মহিলা
1038	1	DAS0190132	ফটো উপলব্ধ	নাম : দেৱজিত হাৰী পিতাৰ নাম: পল্টু হাৰী ঘৰ নং : 82 বয়স : 19 লিঙ্গ : পুৰুষ	1039	1	DAS0190116	ফটো উপলব্ধ	নাম : প্ৰকাশ ছেত্ৰী পিতাৰ নাম: কালু ছেত্ৰী ঘৰ নং : 672 বয়স : 19 লিঙ্গ : পুৰুষ	1040	1	DAS0190108	ফটো উপলব্ধ	নাম : পূজা চৌধুৰী হাৰী স্বামীৰ নাম: পৰমা হাৰী ঘৰ নং : 82 বয়স : 22 লিঙ্গ : মহিলা
1041	1	DAS0190090	ফটো উপলব্ধ	নাম : পৰমেশ্বৰ হাৰী পিতাৰ নাম: পল্টু হাৰী ঘৰ নং : 82 বয়স : 20 লিঙ্গ : পুৰুষ	1042	1	DAS0190082	ফটো উপলব্ধ	নাম : চকিনা খাতন স্বামীৰ নাম: এহিয়া আহমেদ ঘৰ নং : 37 বয়স : 28 লিঙ্গ : মহিলা	1043	1	DAS0190074	ফটো উপলব্ধ	নাম : চন্দন তাঁতি পিতাৰ নাম: গনেশ তাঁতি ঘৰ নং : 6075 বয়স : 19 লিঙ্গ : পুৰুষ
1044	1	DAS0190066	ফটো উপলব্ধ	নাম : ৰেছমিনা বেগম পিতাৰ নাম: নাৰ্জিম উদ্দিন ঘৰ নং : 37ক বয়স : 20 লিঙ্গ : মহিলা	1045	1	DAS0190058	ফটো উপলব্ধ	নাম : বিকু কুমাৰ ৰায় পিতাৰ নাম: মনেশ্বৰ ৰায় ঘৰ নং : 47খ বয়স : 22 লিঙ্গ : পুৰুষ	1046	1	DAS0189951	ফটো উপলব্ধ	নাম : পৌৰৰ বাচোৱাৰ পিতাৰ নাম: ৰাম প্ৰকাশ বাচোৱাৰ ঘৰ নং : 26 বয়স : 18 লিঙ্গ : পুৰুষ
1047	1	DAS0189894	ফটো উপলব্ধ	নাম : অশোক হাৰী পিতাৰ নাম: ডমন হাৰী ঘৰ নং : 122 বয়স : 27 লিঙ্গ : পুৰুষ	1048	1	DAS0189902	ফটো উপলব্ধ	নাম : ৰুকচানা খাতন স্বামীৰ নাম: ফিৰুজ আনচাৰি ঘৰ নং : 33 বয়স : 26 লিঙ্গ : মহিলা	1049	1	DAS0189910	ফটো উপলব্ধ	নাম : পুস্মা তাঁতি পিতাৰ নাম: সুশিল তাঁতি ঘৰ নং : 138খ বয়স : 23 লিঙ্গ : মহিলা
1050	1	DAS0189928	ফটো উপলব্ধ	নাম : ৰাজা কোল পিতাৰ নাম: অৰ্জুন কোল ঘৰ নং : 59 বয়স : 23 লিঙ্গ : পুৰুষ	1051	1	DAS0189936	ফটো উপলব্ধ	নাম : ববি কোল পিতাৰ নাম: বুবল কোল ঘৰ নং : 692ক বয়স : 19 লিঙ্গ : পুৰুষ	1052	1	DAS0189944	ফটো উপলব্ধ	নাম : জয়দেৱ চৰকাৰ পিতাৰ নাম: ক্ষেত্ৰ চৰকাৰ ঘৰ নং : 85 বয়স : 26 লিঙ্গ : পুৰুষ
1053	1	DAS0189886	ফটো উপলব্ধ	নাম : পিংকু তাঁতি পিতাৰ নাম: সুশিল তাঁতি ঘৰ নং : 138খ বয়স : 20 লিঙ্গ : পুৰুষ	1054	1	DAS0189993	ফটো উপলব্ধ	নাম : শংকৰ ওৰাং পিতাৰ নাম: লধ ওৰাং ঘৰ নং : 64 বয়স : 19 লিঙ্গ : পুৰুষ	1055	1	DAS0190025	ফটো উপলব্ধ	নাম : ৰঞ্জন দাস পিতাৰ নাম: ৰাজকুমাৰ দাস ঘৰ নং : 99ক বয়স : 21 লিঙ্গ : পুৰুষ
1056	1	DAS0190033	ফটো উপলব্ধ	নাম : নৰিনি মাঝি হাৰী স্বামীৰ নাম: সন্তোষ হাৰী ঘৰ নং : 107 বয়স : 20 লিঙ্গ : মহিলা	1057	1	DAS0191668	ফটো উপলব্ধ	নাম : দীপজ্যোতি নাথ পিতাৰ নাম: ফনিধৰ নাথ ঘৰ নং : 703 বয়স : 18 লিঙ্গ : পুৰুষ	1058	1	DAS0191700	ফটো উপলব্ধ	নাম : ৰঞ্জন তাঁতি পিতাৰ নাম: ধিৰেন তাঁতি ঘৰ নং : 63গ বয়স : 22 লিঙ্গ : পুৰুষ



1059	1	DAS0191684	ফটো উপলব্ধ	নাম : চুনিল মুণ্ডা পিতাৰ নাম : দীলাল মুণ্ডা ঘৰ নং : 63 বয়স : 30 লিঙ্গ : পুৰুষ
1060	1	DAS0191676	ফটো উপলব্ধ	নাম : বাদল হাৰি পিতাৰ নাম : ডমন হাৰি ঘৰ নং : 122 বয়স : 19 লিঙ্গ : পুৰুষ
1061	1	DAS0191650	ফটো উপলব্ধ	নাম : অমন আহমেদ পিতাৰ নাম : সাদাত আহমেদ ঘৰ নং : 34 বয়স : 20 লিঙ্গ : পুৰুষ
1062	1	DAS0191627	ফটো উপলব্ধ	নাম : হিৰণ্য কুৰ্মী পিতাৰ নাম : ৰাকেশ কুৰ্মী ঘৰ নং : 134 বয়স : 22 লিঙ্গ : পুৰুষ
1063	1	DAS0191460	ফটো উপলব্ধ	নাম : অমৃত তাঁতি পিতাৰ নাম : আনন্দ তাঁতি ঘৰ নং : 135 বয়স : 19 লিঙ্গ : পুৰুষ
1064	1	DAS0191593	ফটো উপলব্ধ	নাম : দেৱন্তী মুণ্ডা পিতাৰ নাম : দীলাল মুণ্ডা ঘৰ নং : 63 বয়স : 22 লিঙ্গ : মহিলা
1065	1	DAS0191585	ফটো উপলব্ধ	নাম : মামনী কৰ্মকাৰ স্বামীৰ নাম : অজয় কৰ্মকাৰ ঘৰ নং : 153 বয়স : 30 লিঙ্গ : মহিলা
1066	1	DAS0191577	ফটো উপলব্ধ	নাম : ৰূপালী কৰ্মকাৰ স্বামীৰ নাম : ভাইকন কৰ্মকাৰ ঘৰ নং : 150 বয়স : 26 লিঙ্গ : মহিলা
1067	1	DAS0191569	ফটো উপলব্ধ	নাম : গনেশ হাৰি পিতাৰ নাম : বিৰেন হাৰি ঘৰ নং : 82 বয়স : 22 লিঙ্গ : পুৰুষ
1068	1	DAS0191478	ফটো উপলব্ধ	নাম : বিভা তাঁতি স্বামীৰ নাম : প্ৰকাশ তাঁতি ঘৰ নং : 113 বয়স : 23 লিঙ্গ : মহিলা
1069	1	DAS0191486	ফটো উপলব্ধ	নাম : জ্যোতি হাৰী স্বামীৰ নাম : কমল হাৰী ঘৰ নং : 114 বয়স : 19 লিঙ্গ : মহিলা
1070	1	DAS0191551	ফটো উপলব্ধ	নাম : টেক নাথ নেপাল পিতাৰ নাম : লক্ষীকান্ত নেপাল ঘৰ নং : 352 বয়স : 37 লিঙ্গ : পুৰুষ
1071	1	DAS0191494	ফটো উপলব্ধ	নাম : লক্ষি কুমাৰী পিতাৰ নাম : ৰমেশ ৰায় ঘৰ নং : 20 বয়স : 19 লিঙ্গ : মহিলা
1072	1	DAS0191510	ফটো উপলব্ধ	নাম : কৰিস্মা ভূমিজ স্বামীৰ নাম : সঞ্জয় ভূমিজ ঘৰ নং : 66 বয়স : 19 লিঙ্গ : মহিলা
1073	1	DAS0191528	ফটো উপলব্ধ	নাম : যমুনা কোল পিতাৰ নাম : ৰূপলাল কোল ঘৰ নং : 594 বয়স : 19 লিঙ্গ : মহিলা
1074	1	DAS0191635	ফটো উপলব্ধ	নাম : অৰূপ কুৰ্মী পিতাৰ নাম : ৰাকেশ কুৰ্মী ঘৰ নং : 134 বয়স : 23 লিঙ্গ : পুৰুষ
1075	1	DAS0191536	ফটো উপলব্ধ	নাম : বাৰিষা কিচান হাৰি স্বামীৰ নাম : গনেশ হাৰি ঘৰ নং : 82 বয়স : 19 লিঙ্গ : মহিলা
1076	1	DAS0193888	ফটো উপলব্ধ	নাম : দৈবকী ৰায় স্বামীৰ নাম : বিনোদ ৰায় ঘৰ নং : 712 বয়স : 29 লিঙ্গ : মহিলা
1077	1	DAS0193904	ফটো উপলব্ধ	নাম : চভা ৰায় পিতাৰ নাম : শিৱলাল ৰায় ঘৰ নং : 712 বয়স : 66 লিঙ্গ : পুৰুষ
1078	1	DAS0193920	ফটো উপলব্ধ	নাম : পাৰ্বতী ৰায় স্বামীৰ নাম : চভা ৰায় ঘৰ নং : 712 বয়স : 60 লিঙ্গ : মহিলা
1079	1	DAS0194035	ফটো উপলব্ধ	নাম : বিজয় ৰায় পিতাৰ নাম : চভা ৰায় ঘৰ নং : 712 বয়স : 27 লিঙ্গ : পুৰুষ
1080	1	DAS0194043	ফটো উপলব্ধ	নাম : বিনোদ ৰায় পিতাৰ নাম : চভা ৰায় ঘৰ নং : 712 বয়স : 32 লিঙ্গ : পুৰুষ
1081	1	DAS0194100	ফটো উপলব্ধ	নাম : পূজা কুমাৰী ৰায় পিতাৰ নাম : চভা ৰায় ঘৰ নং : 712 বয়স : 31 লিঙ্গ : মহিলা
1082	1	DAS0195610	ফটো উপলব্ধ	নাম : ৰঞ্জিত মালোদাস পিতাৰ নাম : সাধন মালোদাস ঘৰ নং : 711 বয়স : 41 লিঙ্গ : পুৰুষ
1083	1	DAS0195602	ফটো উপলব্ধ	নাম : প্ৰাঞ্জল ছেত্ৰী পিতাৰ নাম : গৌপাল ছেত্ৰী ঘৰ নং : 709 বয়স : 19 লিঙ্গ : পুৰুষ
1084	1	DAS0195586	ফটো উপলব্ধ	নাম : ববিতা দাস স্বামীৰ নাম : ৰঞ্জিত মালোদাস ঘৰ নং : 711 বয়স : 31 লিঙ্গ : মহিলা
1085	1	DAS0195529	ফটো উপলব্ধ	নাম : পূজা দৰ্জী স্বামীৰ নাম : পাপুলি দৰ্জী ঘৰ নং : 110 বয়স : 37 লিঙ্গ : মহিলা
1086	1	DAS0195834	ফটো উপলব্ধ	নাম : দেবন্তী মুণ্ডা পিতাৰ নাম : দীলাল মুণ্ডা ঘৰ নং : 63 বয়স : 22 লিঙ্গ : মহিলা
1087	1	DAS0197673	ফটো উপলব্ধ	নাম : মনিকা কৰ্মকাৰ স্বামীৰ নাম : প্ৰকাশ কৰ্মকাৰ ঘৰ নং : 152 বয়স : 33 লিঙ্গ : মহিলা

ভোটাৰৰ সাৰাংশ

A) ভোটাৰৰ সংখ্যা

	তালিকাৰ প্ৰকাৰ	তালিকাৰ চিনাক্তকৰণ	ভোটাৰৰ সংখ্যা				
			পুৰুষ	মহিলা	৩য় লিঙ্গ	মুঠ	
I	মূল তালিকা	মূল তালিকা	বিশেষ সংশোধন, 2026 চনৰ পূৰ্বৰ 2025 চনৰ মূল তালিকাৰ লগত থকা সংযোজন সমূহ একত্ৰিতকৰণ কৰা তালিকা।	501	502	0	1003
II	যোগ তালিকা	পৰিপূৰক 1	বিশেষ সংক্ষিপ্ত সংশোধন, 2026	14	11	0	25
		পৰিপূৰক 2	অনবিচ্ছিন্ন সংশোধন 2026	30	29	0	59
			মুঠ	44	40	0	84
III	বিয়োজন তালিকা	পৰিপূৰক 1	বিশেষ সংক্ষিপ্ত সংশোধন, 2026	13	22	0	35
		পৰিপূৰক 2	অনবিচ্ছিন্ন সংশোধন 2026	3	3	0	6
			মুঠ	16	25	0	41
IV	লিংগ ক্ষেত্ৰত পৰিবৰ্তনৰ বাবে পাৰ্থক্য			0	0	0	0
এই সংশোধনৰ পিছত ভোটাৰ তালিকাত ভোটাৰৰ মুঠ সংখ্যা (I+II-III+IV)				529	517	0	1046

B) শুধৰনীৰ সংখ্যা

তালিকাৰ প্ৰকাৰ	তালিকাৰ চিনাক্তকৰণ	শুধৰনীৰ সংখ্যা
পৰিপূৰক 1	বিশেষ সংক্ষিপ্ত সংশোধন, 2026	6
পৰিপূৰক 2	অনবিচ্ছিন্ন সংশোধন 2026	7
	মুঠ	13

নিৰ্বাচক পঞ্জীয়ন বিষয়াৰ স্বাক্ষৰ

E-মত, S-স্থানান্তৰিত/ বাসস্থান পৰিবৰ্তন, R-প্ৰতিলিপি, M-নিখোজ, Q-অযোগ্য