



ভোটাৰ তালিকা 2026 S03 অসম

বিধানসভা সমষ্টিৰ নম্বৰ, নাম আৰু সংৰক্ষণৰ স্থিতি : 70 - বিশ্বনাথ (সাধাৰণ)		খণ্ড নং : 129																			
এই বিধানসভা সমষ্টিত কোন সংসদীয় সমষ্টিৰ অন্তৰ্গত তাৰ নম্বৰ, নাম আৰু সংৰক্ষণ স্থিতি : 11 - শোণিতপুৰ (সাধাৰণ)																					
1. সংশোধনৰ বিৱৰণ																					
সংশোধনৰ বছৰ	2026	তালিকাৰ চিনাক্তকৰণ																			
ভিত্তি তাৰিখ	01-04-2026	বিশেষ সংশোধন, 2026 চনৰ পূৰ্বৰ 2025 চনৰ মূল তালিকাৰ লগত থকা সংযোজন সমূহ একত্ৰিতকৰণ কৰা তালিকা।																			
সংশোধনৰ প্ৰকাৰ	বিশেষ সংশোধন 2026																				
প্ৰকাশনৰ তাৰিখ	23-03-2026																				
2. খণ্ড আৰু ভোটগ্ৰহন কেন্দ্ৰৰ বিৱৰণ																					
খণ্ডৰ অন্তৰ্গত এলেকা সমূহৰ নম্বৰ আৰু নাম																					
1-৩নং কুমলীয়া (কুমলীয়া)		<table style="width: 100%; border-collapse: collapse;"> <tr> <td style="width: 50%;">মূল চহৰ/গাওঁ</td> <td style="width: 50%;">: ১নং কুমলীয়া</td> </tr> <tr> <td>ৱাৰ্ড নং</td> <td>:</td> </tr> <tr> <td>ডাকঘৰ</td> <td>: চাৰিআলি (মুখ্য ডাকঘৰ)</td> </tr> <tr> <td>পুলিচ থানা</td> <td>: বিশ্বনাথ চাৰিআলি</td> </tr> <tr> <td>ব্লক</td> <td>: বিশ্বনাথ</td> </tr> <tr> <td>ৰাজহ চক্ৰ</td> <td>: বিশ্বনাথ ৰাজহ চক্ৰ</td> </tr> <tr> <td>জিলা</td> <td>: বিশ্বনাথ</td> </tr> <tr> <td>পিনকোড</td> <td>: 784176</td> </tr> </table>				মূল চহৰ/গাওঁ	: ১নং কুমলীয়া	ৱাৰ্ড নং	:	ডাকঘৰ	: চাৰিআলি (মুখ্য ডাকঘৰ)	পুলিচ থানা	: বিশ্বনাথ চাৰিআলি	ব্লক	: বিশ্বনাথ	ৰাজহ চক্ৰ	: বিশ্বনাথ ৰাজহ চক্ৰ	জিলা	: বিশ্বনাথ	পিনকোড	: 784176
মূল চহৰ/গাওঁ	: ১নং কুমলীয়া																				
ৱাৰ্ড নং	:																				
ডাকঘৰ	: চাৰিআলি (মুখ্য ডাকঘৰ)																				
পুলিচ থানা	: বিশ্বনাথ চাৰিআলি																				
ব্লক	: বিশ্বনাথ																				
ৰাজহ চক্ৰ	: বিশ্বনাথ ৰাজহ চক্ৰ																				
জিলা	: বিশ্বনাথ																				
পিনকোড	: 784176																				
3. ভোটগ্ৰহন কেন্দ্ৰৰ বিৱৰণ																					
ভোটগ্ৰহন কেন্দ্ৰৰ নম্বৰ আৰু নাম :		ভোটগ্ৰহন কেন্দ্ৰৰ প্ৰকাৰ (পুৰুষ/মহিলা/সাধাৰণ)		সাধাৰণ																	
129 - কুমলীয়া প্ৰাথমিক বিদ্যালয় (পূৰ অংশ)		খণ্ডৰ অন্তৰ্গত সহায়ক ভোটগ্ৰহন কেন্দ্ৰৰ সংখ্যা :		0																	
ভোটগ্ৰহন কেন্দ্ৰৰ ঠিকনা :																					
কুমলীয়া প্ৰাথমিক বিদ্যালয়, কোঠা নং ১, ২ নং কুমলীয়া																					
4. ভোটাৰৰ সংখ্যা																					
আৰম্ভনি ক্ৰমিক নং	শেষ ক্ৰমিক নং	মুঠ ভোটাৰ																			
নং		পুৰুষ	মহিলা	৩য় লিঙ্গ	মুঠ																
1	660	337	305	0	642																

নিৰ্বাচক পঞ্জীয়ন বিষয়াৰ স্বাক্ষৰ

Nazri Naksha

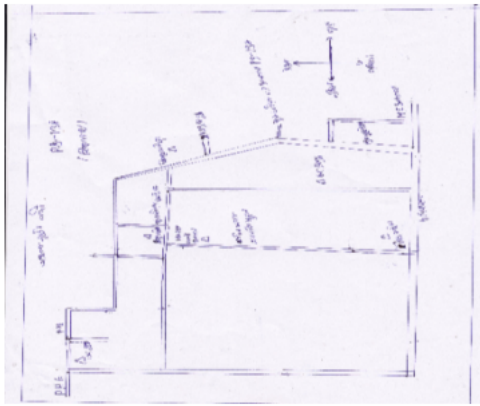

Google Map View



Polling Station Building Front View



ভোটগ্রহন কেন্দ্ৰৰ সন্মুখৰ দৃশ্য



Cad View

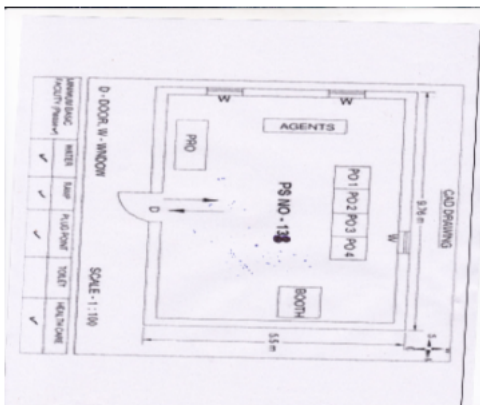

Key MAP View





1 নাম : কৃষ্ণ কুমাৰী দেৱী স্বামীৰ নাম: বাৰ বাহাদুৰ ৰায় ঘৰ নং : 1 বয়স : 55 লিঙ্গ : মহিলা	DAS0050658 ফটো উপলব্ধ	2 নাম : নৰ বাহাদুৰ ৰায় পিতাৰ নাম: চৰ্মত ৰায় ঘৰ নং : 1 বয়স : 47 লিঙ্গ : পুৰুষ	CQG1353622 ফটো উপলব্ধ	3 নাম : নেত্ৰ লাল বিশ্বকৰ্মা পিতাৰ নাম: ধন বাহাদুৰ বিশ্বকৰ্মা ঘৰ নং : 01 বয়স : 38 লিঙ্গ : পুৰুষ	CQG1328116 ফটো উপলব্ধ
#2 4 নাম : পুনম চাহানী স্বামীৰ নাম: ৰামবাবু চাহানী ঘৰ নং : 46 বয়স : 21 লিঙ্গ : মহিলা	DAS0073254 ফটো উপলব্ধ	5 নাম : ডিক বাহাদুৰ নেৱাৰ পিতাৰ নাম: লাল বাহাদুৰ নেৱাৰ ঘৰ নং : 2 বয়স : 63 লিঙ্গ : পুৰুষ	CQG0049346 ফটো উপলব্ধ	6 নাম : ভক্ত বাহাদুৰ লামা পিতাৰ নাম: বাৰ বাহাদুৰ লামা ঘৰ নং : 2 বয়স : 62 লিঙ্গ : পুৰুষ	CQG1324589 ফটো উপলব্ধ
7 নাম : হৰি মায়া লামা স্বামীৰ নাম: ভক্ত বাহাদুৰ লামা ঘৰ নং : 2 বয়স : 57 লিঙ্গ : মহিলা	CQG1324590 ফটো উপলব্ধ	8 নাম : মন মায়া লামা পিতাৰ নাম: বাৰ বা. লামা ঘৰ নং : 2 বয়স : 57 লিঙ্গ : মহিলা	CQG0049387 ফটো উপলব্ধ	9 নাম : টিকামায়া নেৱাৰ স্বামীৰ নাম: ডিক বাহাদুৰ নেৱাৰ ঘৰ নং : 2 বয়স : 55 লিঙ্গ : মহিলা	CQG0049379 ফটো উপলব্ধ
10 নাম : জীতেন তামাং পিতাৰ নাম: বাৰ বাহাদুৰ লামা ঘৰ নং : 2 বয়স : 52 লিঙ্গ : পুৰুষ	CQG1324603 ফটো উপলব্ধ	11 নাম : ৰাজেন তামাং পিতাৰ নাম: মন বাহাদুৰ লামা ঘৰ নং : 2 বয়স : 43 লিঙ্গ : পুৰুষ	CQG0394437 ফটো উপলব্ধ	12 নাম : প্ৰকাছ লামা পিতাৰ নাম: ভক্ত বা. লামা ঘৰ নং : 2 বয়স : 38 লিঙ্গ : পুৰুষ	CQG0049809 ফটো উপলব্ধ
# 13 নাম : মনজ লামা স্বামীৰ নাম: জিতেন লামা ঘৰ নং : 2 বয়স : 43 লিঙ্গ : মহিলা	CQG0049429 ফটো উপলব্ধ	14 নাম : কল্পনা তামাং স্বামীৰ নাম: ৰাজেন তামাং ঘৰ নং : 2 বয়স : 36 লিঙ্গ : মহিলা	DAS0050559 ফটো উপলব্ধ	#2 15 নাম : হেম বাহাদুৰ লামা পিতাৰ নাম: ভক্ত বাহাদুৰ লামা ঘৰ নং : 2 বয়স : 34 লিঙ্গ : পুৰুষ	CQG1333604 ফটো উপলব্ধ
16 নাম : প্ৰদীপ লামা পিতাৰ নাম: ভক্ত বা. লামা ঘৰ নং : 2 বয়স : 33 লিঙ্গ : পুৰুষ	CQG1333739 ফটো উপলব্ধ	17 নাম : ৰাম তামাং পিতাৰ নাম: মন বাহাদুৰ তামাং ঘৰ নং : 2 বয়স : 31 লিঙ্গ : পুৰুষ	CQG0398628 ফটো উপলব্ধ	18 নাম : লচু তামাং পিতাৰ নাম: মন বাহাদুৰ তামাং ঘৰ নং : 2 বয়স : 31 লিঙ্গ : পুৰুষ	CQG0398719 ফটো উপলব্ধ
19 নাম : দেব লামা পিতাৰ নাম: মন বাহাদুৰ লামা ঘৰ নং : 2 বয়স : 31 লিঙ্গ : পুৰুষ	CQG0160564 ফটো উপলব্ধ	20 নাম : কুমাৰ তামাং পিতাৰ নাম: মন বাহাদুৰ তামাং ঘৰ নং : 2 বয়স : 30 লিঙ্গ : পুৰুষ	CQG0394098 ফটো উপলব্ধ	21 নাম : বিনিতা লামা স্বামীৰ নাম: প্ৰকাশ লামা ঘৰ নং : 2 বয়স : 30 লিঙ্গ : মহিলা	CQG1347822 ফটো উপলব্ধ
22 নাম : জুন লামা স্বামীৰ নাম: হেম বাহাদুৰ লামা ঘৰ নং : 2 বয়স : 23 লিঙ্গ : মহিলা	DAS0014118 ফটো উপলব্ধ	23 নাম : জানকী নেৱাৰ স্বামীৰ নাম: টিকাৰাম নেৱাৰ ঘৰ নং : 6 বয়স : 52 লিঙ্গ : মহিলা	CQG1324625 ফটো উপলব্ধ	24 নাম : দেৱ ৰাজ নেৱাৰ পিতাৰ নাম: টিকাৰাম নেৱাৰ ঘৰ নং : 6 বয়স : 36 লিঙ্গ : পুৰুষ	CQG1333648 ফটো উপলব্ধ
25 নাম : কুল বা. নেৱাৰ পিতাৰ নাম: টিকাৰাম নেৱাৰ ঘৰ নং : 3 বয়স : 36 লিঙ্গ : পুৰুষ	CQG0160572 ফটো উপলব্ধ	26 নাম : বীনা প্ৰধান স্বামীৰ নাম: দেবৰাজ নেৱাৰ ঘৰ নং : 6 বয়স : 26 লিঙ্গ : মহিলা	CQG0532200 ফটো উপলব্ধ	27 নাম : বিকি চাহানী পিতাৰ নাম: শিৰাজী চাহানী ঘৰ নং : 3 নো কুমালিয়া বয়স : 21 লিঙ্গ : পুৰুষ	DAS0037317 ফটো উপলব্ধ
# 28 নাম : মুক্ত বাহাদুৰ ঘিচিং পিতাৰ নাম: জিত বাহাদুৰ ঘিচিং ঘৰ নং : 8 বয়স : 50 লিঙ্গ : পুৰুষ	CQG1324647 ফটো উপলব্ধ	29 নাম : ৰশ্মী মায়া ঘিচিং স্বামীৰ নাম: মুক্ত বাহাদুৰ ঘিচিং ঘৰ নং : 8 বয়স : 47 লিঙ্গ : মহিলা	CQG1324658 ফটো উপলব্ধ	# 30 নাম : গোপাল ঘিচিং পিতাৰ নাম: মুক্ত বাহাদুৰ ঘিচিং ঘৰ নং : 8 বয়স : 31 লিঙ্গ : পুৰুষ	CQG1937537 ফটো উপলব্ধ



# 31 নাম : বীতা লামা স্বামীৰ নাম: গোপাল ঘিছিং ঘৰ নং : 4 বয়স : 29 লিঙ্গ : মহিলা	DAS0024265 ফটো উপলব্ধ	# 32 নাম : দেব বাহাদুৰ ঘিছিং পিতাৰ নাম: মুক্ত বাহাদুৰ ঘিছিং ঘৰ নং : 4 বয়স : 29 লিঙ্গ : পুৰুষ	CQG0097048 ফটো উপলব্ধ	33 নাম : অৰ্পিন্দৰ চাহানী পিতাৰ নাম: মহেন্দ্ৰ চাহানী ঘৰ নং : 5 বয়স : 38 লিঙ্গ : পুৰুষ	CQG1233105 ফটো উপলব্ধ
34 নাম : ৰেখা চাহানী স্বামীৰ নাম: অৰ্পিন্দৰ চাহানী ঘৰ নং : 5 বয়স : 35 লিঙ্গ : মহিলা	CQG1233113 ফটো উপলব্ধ	35 নাম : কমল বাহাদুৰ লামা পিতাৰ নাম: নৰ বাহাদুৰ লামা ঘৰ নং : 6 বয়স : 54 লিঙ্গ : পুৰুষ	CQG1324692 ফটো উপলব্ধ	36 নাম : সান্তা মায়া তামাং স্বামীৰ নাম: কমল লামা ঘৰ নং : 6 বয়স : 47 লিঙ্গ : মহিলা	CQG1324705 ফটো উপলব্ধ
37 নাম : চিত্ৰ বাহাদুৰ লামা পিতাৰ নাম: নৰ বাহাদুৰ লামা ঘৰ নং : 6 বয়স : 40 লিঙ্গ : পুৰুষ	CQG1324716 ফটো উপলব্ধ	38 নাম : ধনমায়া লামা স্বামীৰ নাম: চিত্ৰ বা. লামা ঘৰ নং : 6 বয়স : 36 লিঙ্গ : মহিলা	CQG0123208 ফটো উপলব্ধ	39 নাম : জয় প্ৰকাশ তামাং পিতাৰ নাম: টেক বা তামাং ঘৰ নং : 6 বয়স : 32 লিঙ্গ : পুৰুষ	CQG1333999 ফটো উপলব্ধ
40 নাম : সঞ্জীৱ কুমাৰ তামাং লামা তামাং লামা পিতাৰ নাম: কামাল বাহাদুৰ লামা তামাং লামা ঘৰ নং : 6 বয়স : 25 লিঙ্গ : পুৰুষ	CQG0388595 ফটো উপলব্ধ	41 নাম : সত্যজীত তামাং পিতাৰ নাম: কমল বাহাদুৰ লামা ঘৰ নং : 6 বয়স : 20 লিঙ্গ : পুৰুষ	DAS0010736 ফটো উপলব্ধ	42 নাম : চুকমন লামা পিতাৰ নাম: আইতা সিং লামা ঘৰ নং : 9 বয়স : 67 লিঙ্গ : পুৰুষ	CQG1324727 ফটো উপলব্ধ
43 নাম : মনাময়া লামা স্বামীৰ নাম: চুকমন লামা ঘৰ নং : 9 বয়স : 62 লিঙ্গ : মহিলা	CQG1324738 ফটো উপলব্ধ	44 নাম : পুষ্প বাহাদুৰ লামা পিতাৰ নাম: চুকমন লামা ঘৰ নং : 7 বয়স : 46 লিঙ্গ : পুৰুষ	CQG1324749 ফটো উপলব্ধ	# 45 নাম : কল্পনা লামা স্বামীৰ নাম: পুষ্প লামা ঘৰ নং : 9 বয়স : 40 লিঙ্গ : মহিলা	CQG1324750 ফটো উপলব্ধ
46 নাম : কেশৱ লামা পিতাৰ নাম: চুক মন লামা ঘৰ নং : 9 বয়স : 38 লিঙ্গ : পুৰুষ	CQG1324761 ফটো উপলব্ধ	47 নাম : নিকিতা লামা পিতাৰ নাম: পুষ্প বাহাদুৰ লামা ঘৰ নং : 7 বয়স : 21 লিঙ্গ : মহিলা	DAS0050575 ফটো উপলব্ধ	48 নাম : পৃথিমান লামা পিতাৰ নাম: লাল বাহাদুৰ লামা ঘৰ নং : 8 বয়স : 73 লিঙ্গ : পুৰুষ	CQG1324772 ফটো উপলব্ধ
49 নাম : মন মায়া লামা স্বামীৰ নাম: পৃথিমান লামা ঘৰ নং : 8 বয়স : 73 লিঙ্গ : মহিলা	CQG1324783 ফটো উপলব্ধ	50 নাম : বিমল লামা পিতাৰ নাম: পৃথিমান লামা ঘৰ নং : 8 বয়স : 44 লিঙ্গ : পুৰুষ	CQG1324794 ফটো উপলব্ধ	# 51 নাম : নৰ বাহাদুৰ লামা পিতাৰ নাম: পৃথিমান লামা ঘৰ নং : 8 বয়স : 40 লিঙ্গ : পুৰুষ	CQG1324807 ফটো উপলব্ধ
52 নাম : বুদ্ধিমান লামা পিতাৰ নাম: পৃথিমান লামা ঘৰ নং : 8 বয়স : 37 লিঙ্গ : পুৰুষ	CQG1324818 ফটো উপলব্ধ	53 নাম : সৰস্বতী তামাং স্বামীৰ নাম: নৰ বাহাদুৰ লামা ঘৰ নং : 8 বয়স : 34 লিঙ্গ : মহিলা	CQG0290486 ফটো উপলব্ধ	54 নাম : সুস্মিতা লামা পিতাৰ নাম: বিমল লামা ঘৰ নং : 8 বয়স : 20 লিঙ্গ : মহিলা	DAS0050625 ফটো উপলব্ধ
55 নাম : চুকমায়া লামা স্বামীৰ নাম: ৰঞ্জিত লামা ঘৰ নং : 9 বয়স : 77 লিঙ্গ : মহিলা	CQG1324830 ফটো উপলব্ধ	56 নাম : ভীম বাহাদুৰ লামা পিতাৰ নাম: ৰঞ্জিত লামা ঘৰ নং : 9 বয়স : 43 লিঙ্গ : পুৰুষ	CQG1324841 ফটো উপলব্ধ	57 নাম : মায়া লামা স্বামীৰ নাম: ভীম বাহাদুৰ লামা ঘৰ নং : 9 বয়স : 40 লিঙ্গ : মহিলা	CQG1324852 ফটো উপলব্ধ
58 নাম : সোমেশ্বৰী লামা স্বামীৰ নাম: বিমল লামা ঘৰ নং : 9 বয়স : 40 লিঙ্গ : মহিলা	CQG1324863 ফটো উপলব্ধ	59 নাম : কিৰণ লামা পিতাৰ নাম: স্বৰূপ সিং লামা ঘৰ নং : 10 বয়স : 47 লিঙ্গ : পুৰুষ	CQG1324909 ফটো উপলব্ধ	60 নাম : দীপা মায়া লামা স্বামীৰ নাম: কিৰণ লামা ঘৰ নং : 10 বয়স : 42 লিঙ্গ : মহিলা	CQG1324910 ফটো উপলব্ধ

বিধানসভা সমষ্টিৰ নম্বৰ আৰু নাম : 70-বিশ্বনাথ
অংশৰ নম্বৰ আৰু নাম : 1-৩নং কুমলীয়া (কুমলীয়া)

61 নাম : দিল বাহাদুৰ লামা পিতাৰ নাম: স্বৰূপ সিং লামা ঘৰ নং : ১০ বয়স : 37 লিঙ্গ : পুৰুষ	CQG1324921 ফটো উপলব্ধ	62 নাম : সুৰজ লামা পিতাৰ নাম: কিৰন লামা ঘৰ নং : 10 বয়স : 20 লিঙ্গ : পুৰুষ	DAS0050773 ফটো উপলব্ধ	63 নাম : প্ৰেম বাহাদুৰ লামা পিতাৰ নাম: তুলসীৰাম লামা ঘৰ নং : ১১ বয়স : 62 লিঙ্গ : পুৰুষ	CQG1324943 ফটো উপলব্ধ
#2 64 নাম : ধন বাহাদুৰ লামা পিতাৰ নাম: প্ৰেম লামা ঘৰ নং : ১১ বয়স : 41 লিঙ্গ : পুৰুষ	CQG1324965 ফটো উপলব্ধ	65 নাম : দেব মায়ী লামা স্বামীৰ নাম: শ্যাম বাহাদুৰ লামা ঘৰ নং : ১৩ বয়স : 47 লিঙ্গ : মহিলা	CQG1324976 ফটো উপলব্ধ	66 নাম : ভক্ত বাহাদুৰ লামা পিতাৰ নাম: তুলসীৰাম লামা ঘৰ নং : ১৪ বয়স : 52 লিঙ্গ : পুৰুষ	CQG1324987 ফটো উপলব্ধ
67 নাম : নিৰ্মল লামা পিতাৰ নাম: ভক্ত বাহাদুৰ লামা ঘৰ নং : 14 বয়স : 26 লিঙ্গ : পুৰুষ	CQG0346841 ফটো উপলব্ধ	68 নাম : অমৰ লামা পিতাৰ নাম: ভক্ত বাহাদুৰ লামা ঘৰ নং : ১৪ বয়স : 24 লিঙ্গ : পুৰুষ	CQG1527936 ফটো উপলব্ধ	69 নাম : সিংহ বাহাদুৰ লামা পিতাৰ নাম: তুলসীৰাম লামা ঘৰ নং : ১৫ বয়স : 62 লিঙ্গ : পুৰুষ	CQG1324998 ফটো উপলব্ধ
70 নাম : দেব মায়ী মুক্তান স্বামীৰ নাম: সিংহ বাহাদুৰ লামা ঘৰ নং : ১৫ বয়স : 57 লিঙ্গ : মহিলা	CQG1325004 ফটো উপলব্ধ	# 71 নাম : প্ৰদীপ লামা পিতাৰ নাম: সিংহ বাহাদুৰ লামা ঘৰ নং : 15 ক বয়স : 40 লিঙ্গ : পুৰুষ	CQG1325015 ফটো উপলব্ধ	# 72 নাম : সঞ্জীৱ লামা পিতাৰ নাম: সিংহ বাহাদুৰ লামা ঘৰ নং : 15 খ বয়স : 35 লিঙ্গ : পুৰুষ	CQG1334254 ফটো উপলব্ধ
# 73 নাম : কল্পনা তামাং স্বামীৰ নাম: সঞ্জীৱ লামা ঘৰ নং : 15 খ বয়স : 31 লিঙ্গ : মহিলা	CQG0526186 ফটো উপলব্ধ	# 74 নাম : দুৰ্গা মায়ী তামাং স্বামীৰ নাম: প্ৰদীপ লামা ঘৰ নং : 15 ক বয়স : 32 লিঙ্গ : মহিলা	CQG1334174 ফটো উপলব্ধ	75 নাম : চন্দ্ৰ মায়ী লামা স্বামীৰ নাম: জীত বাহাদুৰ লামা ঘৰ নং : ১৬ বয়স : 62 লিঙ্গ : মহিলা	CQG1325048 ফটো উপলব্ধ
76 নাম : ধন বাহাদুৰ লামা পিতাৰ নাম: জীত বাহাদুৰ লামা ঘৰ নং : ১৬ বয়স : 43 লিঙ্গ : পুৰুষ	CQG1325059 ফটো উপলব্ধ	77 নাম : বিষ্ণু মায়ী লামা পিতাৰ নাম: জীত বাহাদুৰ লামা ঘৰ নং : ১৬ বয়স : 39 লিঙ্গ : মহিলা	CQG1325060 ফটো উপলব্ধ	78 নাম : শ্ৰী ধন বাহাদুৰ ঘিচিং পিতাৰ নাম: বুদ্ধিমান ঘিচিং ঘৰ নং : ১৭ বয়স : 57 লিঙ্গ : পুৰুষ	CQG1325071 ফটো উপলব্ধ
79 নাম : কুমাৰ লামা পিতাৰ নাম: ধন বা. লামা ঘৰ নং : ১৭ বয়স : 32 লিঙ্গ : পুৰুষ	CQG1937571 ফটো উপলব্ধ	# 80 নাম : বিনা লামা স্বামীৰ নাম: কুমাৰ লামা ঘৰ নং : 17 বয়স : 31 লিঙ্গ : মহিলা	DAS0074500 ফটো উপলব্ধ	81 নাম : বস্তা চাহানী স্বামীৰ নাম: মহেশ চাহানী ঘৰ নং : ১৭ বয়স : 30 লিঙ্গ : মহিলা	CQG0383802 ফটো উপলব্ধ
82 নাম : গায়ত্ৰী দেৱী স্বামীৰ নাম: তেজ বাহাদুৰ থাপা ঘৰ নং : ১৮ বয়স : 63 লিঙ্গ : মহিলা	CQG1325093 ফটো উপলব্ধ	83 নাম : দয়াল হলদাৰ পিতাৰ নাম: বল্লভ হলদাৰ ঘৰ নং : ১৮ বয়স : 54 লিঙ্গ : পুৰুষ	CQG1937639 ফটো উপলব্ধ	84 নাম : সন্ধ্যা হলদাৰ স্বামীৰ নাম: দয়াল হলদাৰ ঘৰ নং : ১৮ বয়স : 50 লিঙ্গ : মহিলা	CQG1937640 ফটো উপলব্ধ
S 85 নাম : ইশ্বৰী দেৱী স্বামীৰ নাম: মিজান থাপা ঘৰ নং : 18 বয়স : 26 লিঙ্গ : মহিলা	CQG0042317 ফটো উপলব্ধ	S 86 নাম : মিলন থাপা পিতাৰ নাম: তেজ বাহাদুৰ থাপা ঘৰ নং : ১৮ বয়স : 43 লিঙ্গ : পুৰুষ	CQG1325106 ফটো উপলব্ধ	87 নাম : ডালিম থাপা পিতাৰ নাম: ভদ্ৰ বাহাদুৰ থাপা ঘৰ নং : ১৯ বয়স : 39 লিঙ্গ : পুৰুষ	CQG1325151 ফটো উপলব্ধ
88 নাম : ভক্ত বাহাদুৰ থাপা পিতাৰ নাম: পহলমান থাপা ঘৰ নং : ২০ বয়স : 81 লিঙ্গ : পুৰুষ	CQG1325162 ফটো উপলব্ধ	#2 89 নাম : কেশ কুমাৰী দেৱী স্বামীৰ নাম: গংগা বাহাদুৰ ছেত্ৰী ঘৰ নং : 20 ক বয়স : 69 লিঙ্গ : মহিলা	CQG0215426 ফটো উপলব্ধ	# 90 নাম : কৃষ্ণ বাহাদুৰ থাপা পিতাৰ নাম: ভক্ত বাহাদুৰ থাপা ঘৰ নং : ২০ বয়স : 55 লিঙ্গ : পুৰুষ	CQG1325184 ফটো উপলব্ধ



বিধানসভা সমষ্টিৰ নম্বৰ আৰু নাম : 70-বিশ্বনাথ
অংশৰ নম্বৰ আৰু নাম : 1-৩নং কুমলীয়া (কুমলীয়া)

91 নাম : বেণকা থাপা স্বামীৰ নাম: কৃষ্ণ থাপা ঘৰ নং : ২০ বয়স : 46 লিঙ্গ : মহিলা	CQG1325195 ফটো উপলব্ধ	92 নাম : বিমল থাপা পিতাৰ নাম: ভক্ত বাহাদুৰ থাপা ঘৰ নং : ২০ বয়স : 45 লিঙ্গ : পুৰুষ	CQG1325208 ফটো উপলব্ধ	93 নাম : অঞ্জু থাপা স্বামীৰ নাম: বিমল থাপা ঘৰ নং : ২০ বয়স : 40 লিঙ্গ : মহিলা	CQG1325219 ফটো উপলব্ধ
94 নাম : মহেশ ছেত্ৰী পিতাৰ নাম: গংগা বাহাদুৰ ছেত্ৰী ঘৰ নং : ২০ বয়স : 38 লিঙ্গ : পুৰুষ	CQG0215608 ফটো উপলব্ধ	95 নাম : বিক্রম থাপা পিতাৰ নাম: কৃষ্ণ বাহাদুৰ থাপা ঘৰ নং : ২০ বয়স : 26 লিঙ্গ : পুৰুষ	CQG0584854 ফটো উপলব্ধ	# 96 নাম : বৰ্ণা থাপা পিতাৰ নাম: বিমল থাপা ঘৰ নং : 20 বয়স : 22 লিঙ্গ : মহিলা	DAS0050690 ফটো উপলব্ধ
97 নাম : কলমায়া দেবী স্বামীৰ নাম: বামবাহাদুৰ থাপা ঘৰ নং : ২১ বয়স : 72 লিঙ্গ : মহিলা	CQG1325220 ফটো উপলব্ধ	98 নাম : জয় বাহাদুৰ থাপা পিতাৰ নাম: বামবাহাদুৰ থাপা ঘৰ নং : ২১ বয়স : 58 লিঙ্গ : পুৰুষ	CQG1325231 ফটো উপলব্ধ	99 নাম : দিলীপ থাপা পিতাৰ নাম: বাম বাহাদুৰ থাপা ঘৰ নং : ২১ বয়স : 48 লিঙ্গ : পুৰুষ	CQG1325253 ফটো উপলব্ধ
100 নাম : গংগা মায়ী থাপা স্বামীৰ নাম: জয় বাহাদুৰ থাপা ঘৰ নং : ২১ বয়স : 43 লিঙ্গ : মহিলা	CQG1325242 ফটো উপলব্ধ	101 নাম : টিকারাম থাপা পিতাৰ নাম: বাম বাহাদুৰ থাপা ঘৰ নং : ২১ বয়স : 42 লিঙ্গ : পুৰুষ	CQG1325264 ফটো উপলব্ধ	102 নাম : গণেশ তিমচিনা পিতাৰ নাম: কেশব তিমচিনা ঘৰ নং : ২১ বয়স : 36 লিঙ্গ : পুৰুষ	CQG1325275 ফটো উপলব্ধ
103 নাম : সান্তা দেবী স্বামীৰ নাম: দিলীপ থাপা ঘৰ নং : ২১ বয়স : 35 লিঙ্গ : মহিলা	CQG1937651 ফটো উপলব্ধ	104 নাম : অশোক থাপা পিতাৰ নাম: জয় বা থাপা ঘৰ নং : 21 বয়স : 30 লিঙ্গ : পুৰুষ	CQG0161323 ফটো উপলব্ধ	105 নাম : অভিছেক থাপা পিতাৰ নাম: জয় বাহাদুৰ থাপা ঘৰ নং : ২১ বয়স : 25 লিঙ্গ : পুৰুষ	CQG0402446 ফটো উপলব্ধ
106 নাম : যমুনা দেবী স্বামীৰ নাম: বৰ্ণবাহাদুৰ থাপা ঘৰ নং : ২২ বয়স : 47 লিঙ্গ : মহিলা	CQG1325297 ফটো উপলব্ধ	107 নাম : জয়ন্তী দেবী পিতাৰ নাম: বন বা থাপা ঘৰ নং : ২২ বয়স : 36 লিঙ্গ : মহিলা	CQG1334129 ফটো উপলব্ধ	108 নাম : সীমা দেবী স্বামীৰ নাম: দিপক ছেত্ৰী ঘৰ নং : ২২ বয়স : 32 লিঙ্গ : মহিলা	CQG0531095 ফটো উপলব্ধ
109 নাম : বাজু কাৰ্কী পিতাৰ নাম: চিত্ৰ বাহাদুৰ কাৰ্কী ঘৰ নং : 22 ক বয়স : 19 লিঙ্গ : পুৰুষ	DAS0126474 ফটো উপলব্ধ	110 নাম : জেকী কাৰ্কী পিতাৰ নাম: চিত্ৰ বাহাদুৰ কাৰ্কী ঘৰ নং : ২২ক বয়স : 23 লিঙ্গ : পুৰুষ	CQG1173483 ফটো উপলব্ধ	111 নাম : চিত্ৰ বাহাদুৰ কাৰ্কী পিতাৰ নাম: চন্দ্ৰ বাহাদুৰ কাৰ্কী ঘৰ নং : ২২ক বয়স : 47 লিঙ্গ : পুৰুষ	CQG1325300 ফটো উপলব্ধ
112 নাম : সীতা দেবী স্বামীৰ নাম: চিত্ৰ বগ কাৰ্কী ঘৰ নং : ২২ বয়স : 42 লিঙ্গ : মহিলা	CQG1325311 ফটো উপলব্ধ	113 নাম : হেম বাহাদুৰ খৰ্কা পিতাৰ নাম: বল বাহাদুৰ খৰ্কা ঘৰ নং : ২৩ বয়স : 63 লিঙ্গ : পুৰুষ	CQG1325322 ফটো উপলব্ধ	114 নাম : মালতী দেবী স্বামীৰ নাম: হেম বাহাদুৰ খৰ্কা ঘৰ নং : ২৩ বয়স : 57 লিঙ্গ : মহিলা	CQG1325333 ফটো উপলব্ধ
115 নাম : ইন্দিৰা দেবী পিতাৰ নাম: হেম বাহাদুৰ খৰ্কা ঘৰ নং : ২৩ বয়স : 36 লিঙ্গ : মহিলা	CQG1325344 ফটো উপলব্ধ	116 নাম : চন্দন দৰ্জী পিতাৰ নাম: চক্ৰ বাহাদুৰ দৰ্জী ঘৰ নং : ২৪ বয়স : 26 লিঙ্গ : পুৰুষ	CQG0584698 ফটো উপলব্ধ	117 নাম : ছবি লাল দাহাল পিতাৰ নাম: জমন সিং দাহাল ঘৰ নং : ২৫ বয়স : 67 লিঙ্গ : পুৰুষ	CQG1325388 ফটো উপলব্ধ
# 118 নাম : কুন্তি দেবী স্বামীৰ নাম: ছবিলাল দাহাল ঘৰ নং : ২৫ বয়স : 54 লিঙ্গ : মহিলা	CQG1325399 ফটো উপলব্ধ	# 119 নাম : খগেন দাহাল পিতাৰ নাম: ছবিলাল দাহাল ঘৰ নং : ২৫ বয়স : 41 লিঙ্গ : পুৰুষ	CQG1325402 ফটো উপলব্ধ	120 নাম : ভূপেন ছেত্ৰী পিতাৰ নাম: ছবিলাল ছেত্ৰী ঘৰ নং : ২৫ বয়স : 36 লিঙ্গ : পুৰুষ	CQG1325413 ফটো উপলব্ধ



121 নাম : পূজা ছেত্ৰী স্বামীৰ নাম : ভূপেন ছেত্ৰী ঘৰ নং : ২৫ বয়স : 32 লিঙ্গ : মহিলা CQG1348085 ফটো উপলব্ধ	# 122 নাম : পুষ্পাৰানী ছেত্ৰী স্বামীৰ নাম : খগেন দাহাল ঘৰ নং : 25 বয়স : 31 লিঙ্গ : মহিলা CQG0065276 ফটো উপলব্ধ	# 123 নাম : ভদ্র লাল অৰ্জেল পিতাৰ নাম : চন্দ্ৰ লাল অৰ্জেল ঘৰ নং : ২৬ বয়স : 72 লিঙ্গ : পুৰুষ CQG1325457 ফটো উপলব্ধ
# 124 নাম : সোমা দেবী স্বামীৰ নাম : ভদ্র লাল অৰ্জেল ঘৰ নং : 26 বয়স : 62 লিঙ্গ : মহিলা CQG1325468 ফটো উপলব্ধ	125 নাম : দিপালী দেৱী স্বামীৰ নাম : ভূৱন বচনেত ঘৰ নং : ২৭খ বয়স : 40 লিঙ্গ : মহিলা CQG0577346 ফটো উপলব্ধ	# 126 নাম : ৰীতা ছেত্ৰী স্বামীৰ নাম : তুলসী বচনেত ঘৰ নং : ২৭খ বয়স : 26 লিঙ্গ : মহিলা CQG0480657 ফটো উপলব্ধ
127 নাম : ক্ষেম শৰ্মা পিতাৰ নাম : লছমন ঢকাল ঘৰ নং : ২৭ক বয়স : 68 লিঙ্গ : পুৰুষ CQG1325480 ফটো উপলব্ধ	128 নাম : কৃষ্ণ বাহাদুৰ বস্নেত পিতাৰ নাম : খৰ্গ বাহাদুৰ বস্নেত ঘৰ নং : ২৭খ বয়স : 66 লিঙ্গ : পুৰুষ CQG1325515 ফটো উপলব্ধ	129 নাম : ৰাম বাহাদুৰ বস্নেত পিতাৰ নাম : কৃষ্ণ বাহাদুৰ বস্নেত ঘৰ নং : ২৭খ বয়স : 48 লিঙ্গ : পুৰুষ CQG1325526 ফটো উপলব্ধ
130 নাম : শেখৰ শৰ্মা পিতাৰ নাম : ক্ষেম শৰ্মা ঘৰ নং : ২৭ক বয়স : 41 লিঙ্গ : পুৰুষ CQG1325504 ফটো উপলব্ধ	131 নাম : ভূৱন বস্নেত পিতাৰ নাম : কৃষ্ণ বাহাদুৰ বস্নেত ঘৰ নং : ২৭খ বয়স : 41 লিঙ্গ : পুৰুষ CQG1325537 ফটো উপলব্ধ	132 নাম : তুলসী বস্নেত পিতাৰ নাম : কৃষ্ণ বস্নেত ঘৰ নং : ২৭খ বয়স : 39 লিঙ্গ : পুৰুষ CQG1325548 ফটো উপলব্ধ
# 133 নাম : বালিকা দেৱী স্বামীৰ নাম : ৰাম বাহাদুৰ বচনেত ঘৰ নং : ২৭খ বয়স : 37 লিঙ্গ : মহিলা CQG0231779 ফটো উপলব্ধ	# 134 নাম : মায়া দেবী স্বামীৰ নাম : বৃধ বাহাদুৰ ছেত্ৰী ঘৰ নং : ২৮ বয়স : 68 লিঙ্গ : মহিলা CQG1333875 ফটো উপলব্ধ	135 নাম : দুৰ্গা ৰাই স্বামীৰ নাম : জোৰ কুমাৰ ৰাই ঘৰ নং : ২৮ বয়স : 52 লিঙ্গ : মহিলা CQG1325571 ফটো উপলব্ধ
136 নাম : কৃষ্ণ ছেত্ৰী পিতাৰ নাম : বৃধ বাহাদুৰ ছেত্ৰী ঘৰ নং : ২৮ বয়স : 47 লিঙ্গ : পুৰুষ CQG1333659 ফটো উপলব্ধ	137 নাম : বিষ্ণু প্ৰসাদ শইকীয়া পিতাৰ নাম : অতুল চন্দ্ৰ শইকীয়া ঘৰ নং : ২৮ বয়স : 42 লিঙ্গ : পুৰুষ CQG0530998 ফটো উপলব্ধ	138 নাম : ৰনজিত ৰাই পিতাৰ নাম : জোৰ কুমাৰ ৰাই ঘৰ নং : ২৮ বয়স : 40 লিঙ্গ : পুৰুষ CQG1325582 ফটো উপলব্ধ
139 নাম : ৰীনা ছেত্ৰী স্বামীৰ নাম : কৃষ্ণ বাহাদুৰ ছেত্ৰী ঘৰ নং : ২৮ বয়স : 38 লিঙ্গ : মহিলা CQG1528009 ফটো উপলব্ধ	140 নাম : চুনিলাল ৰাই পিতাৰ নাম : জোৰ কুমাৰ ৰাই ঘৰ নং : ২৮ বয়স : 36 লিঙ্গ : পুৰুষ CQG1325559 ফটো উপলব্ধ	141 নাম : ৰীতা ৰায় স্বামীৰ নাম : ৰঞ্জিত ৰায় ঘৰ নং : ২৮ বয়স : 33 লিঙ্গ : মহিলা CQG1173509 ফটো উপলব্ধ
142 নাম : হীৰা ৰাই পিতাৰ নাম : জোৰ কুমাৰ ৰাই ঘৰ নং : 28 বয়স : 26 লিঙ্গ : মহিলা DAS0072843 ফটো উপলব্ধ	E 143 নাম : চন্দ্ৰ বাহাদুৰ তামথা পিতাৰ নাম : বুদ্ধিমান তামথা ঘৰ নং : ২৮ক বয়স : 87 লিঙ্গ : পুৰুষ CQG1325606 ফটো উপলব্ধ	144 নাম : সুন্দৰী তামথা স্বামীৰ নাম : চন্দ্ৰ বাহাদুৰ তামথা ঘৰ নং : ২৮ক বয়স : 79 লিঙ্গ : মহিলা CQG1325617 ফটো উপলব্ধ
145 নাম : পদম তামথা পিতাৰ নাম : চন্দ্ৰ বাহাদুৰ তামথা ঘৰ নং : ২৮ক বয়স : 52 লিঙ্গ : পুৰুষ CQG1325628 ফটো উপলব্ধ	146 নাম : বীনা তামথা স্বামীৰ নাম : পদম তামথা ঘৰ নং : ২৮ক বয়স : 43 লিঙ্গ : মহিলা CQG1325639 ফটো উপলব্ধ	147 নাম : হটা চৰকাৰ পিতাৰ নাম : খুদিৰাম চৰকাৰ ঘৰ নং : ২৯ বয়স : 59 লিঙ্গ : পুৰুষ CQG1325651 ফটো উপলব্ধ
148 নাম : শান্তনা চৰকাৰ স্বামীৰ নাম : হটা চৰকাৰ ঘৰ নং : ২৯ বয়স : 52 লিঙ্গ : মহিলা CQG1325662 ফটো উপলব্ধ	149 নাম : কৃষ্ণ চৰকাৰ পিতাৰ নাম : হটা চৰকাৰ ঘৰ নং : ২৯ বয়স : 35 লিঙ্গ : পুৰুষ CQG1325673 ফটো উপলব্ধ	150 নাম : কানাই চৰকাৰ পিতাৰ নাম : হটা চৰকাৰ ঘৰ নং : ২৯ বয়স : 30 লিঙ্গ : পুৰুষ CQG1333955 ফটো উপলব্ধ



151 নাম : বতাবতী চৰকাৰ স্বামীৰ নাম: কৃষ্ণ চৰকাৰ ঘৰ নং : ২৯ বয়স : 28 লিঙ্গ : মহিলা	CQG0517466 ফটো উপলব্ধ	152 নাম : ধনঞ্জয় চৰকাৰ পিতাৰ নাম: হাতা চৰকাৰ ঘৰ নং : ২৯ বয়স : 24 লিঙ্গ : পুৰুষ	CQG0480624 ফটো উপলব্ধ	#2 153 নাম : ডলি মালো স্বামীৰ নাম: কানাই চৰকাৰ ঘৰ নং : 29 বয়স : 24 লিঙ্গ : মহিলা	HCK0416701 ফটো উপলব্ধ
154 নাম : পঞ্চমী সৰকাৰ পিতাৰ নাম: মংগল সৰকাৰ ঘৰ নং : ২৯ বয়স : 22 লিঙ্গ : মহিলা	CQG1347889 ফটো উপলব্ধ	155 নাম : জগনাথ চৰকাৰ পিতাৰ নাম: মঙ্গল চৰকাৰ ঘৰ নং : 29 ক বয়স : 22 লিঙ্গ : পুৰুষ	DAS0118208 ফটো উপলব্ধ	156 নাম : মংগল চৰকাৰ পিতাৰ নাম: খাদিৰাম চৰকাৰ ঘৰ নং : ২৯ ক বয়স : 54 লিঙ্গ : পুৰুষ	CQG1325684 ফটো উপলব্ধ
157 নাম : চানবালা চৰকাৰ স্বামীৰ নাম: মংগল চৰকাৰ ঘৰ নং : ২৯ বয়স : 47 লিঙ্গ : মহিলা	CQG1325695 ফটো উপলব্ধ	158 নাম : সহদেব বৰ্মন পিতাৰ নাম: বজবাসী বৰ্মন ঘৰ নং : ৩০ বয়স : 68 লিঙ্গ : পুৰুষ	CQG1325708 ফটো উপলব্ধ	159 নাম : মালতী বৰ্মন স্বামীৰ নাম: সহদেব বৰ্মন ঘৰ নং : ৩০ বয়স : 57 লিঙ্গ : মহিলা	CQG1325719 ফটো উপলব্ধ
160 নাম : এগ বাহাদুৰ মিজাৰ পিতাৰ নাম: খৰ্ক বাহাদুৰ মিজাৰ ঘৰ নং : ৩০ বয়স : 54 লিঙ্গ : পুৰুষ	CQG0238717 ফটো উপলব্ধ	161 নাম : বিপেন বৰ্মন পিতাৰ নাম: সহদেব বৰ্মন ঘৰ নং : ৩০ বয়স : 38 লিঙ্গ : পুৰুষ	CQG1325720 ফটো উপলব্ধ	162 নাম : যশোদা মিজাৰ স্বামীৰ নাম: এগ বাহাদুৰ মিজাৰ ঘৰ নং : 30 বয়স : 38 লিঙ্গ : মহিলা	DAS0050583 ফটো উপলব্ধ
163 নাম : মহেন্দ্ৰ বৰ্মন পিতাৰ নাম: সহদেব বৰ্মন ঘৰ নং : ৩০ বয়স : 34 লিঙ্গ : পুৰুষ	CQG0238865 ফটো উপলব্ধ	164 নাম : উৰ্মিলা চৰকাৰ বৰ্মন স্বামীৰ নাম: মহেন্দ্ৰ বৰ্মন ঘৰ নং : ৩০ বয়স : 29 লিঙ্গ : মহিলা	CQG0526236 ফটো উপলব্ধ	165 নাম : কৰুণা শইকীয়া পিতাৰ নাম: ডম্বু শইকীয়া ঘৰ নং : ৩১ বয়স : 55 লিঙ্গ : পুৰুষ	CQG1325742 ফটো উপলব্ধ
166 নাম : মায়া শইকীয়া স্বামীৰ নাম: কৰুণা শইকীয়া ঘৰ নং : ৩১ বয়স : 47 লিঙ্গ : মহিলা	CQG1325753 ফটো উপলব্ধ	167 নাম : উপেন্দ্ৰ চাহানী পিতাৰ নাম: শনিশ্বৰ চাহানী ঘৰ নং : ৩২ বয়স : 57 লিঙ্গ : পুৰুষ	CQG1325764 ফটো উপলব্ধ	168 নাম : ফুল কুমাৰী চাহানী স্বামীৰ নাম: উপেন্দ্ৰ চাহানী ঘৰ নং : ৩২ বয়স : 52 লিঙ্গ : মহিলা	CQG1325775 ফটো উপলব্ধ
169 নাম : পবনকুমাৰ ছাহানী পিতাৰ নাম: অপিন্দ্ৰ ছাহানী ঘৰ নং : 32 বয়স : 29 লিঙ্গ : পুৰুষ	CQG0378760 ফটো উপলব্ধ	170 নাম : চপন চাহানী পিতাৰ নাম: উপেন্দ্ৰ চাহানী ঘৰ নং : ৩২ বয়স : 24 লিঙ্গ : পুৰুষ	CQG1233071 ফটো উপলব্ধ	171 নাম : কাজল চাহানী স্বামীৰ নাম: পবন কুমাৰ চাহানী ঘৰ নং : ৩২ বয়স : 24 লিঙ্গ : মহিলা	CQG1233089 ফটো উপলব্ধ
172 নাম : নিকিতা চাহানী পিতাৰ নাম: উপেন্দ্ৰ চাহানী ঘৰ নং : ৩৩ বয়স : 22 লিঙ্গ : মহিলা	CQG1233097 ফটো উপলব্ধ	173 নাম : বাম চন্দ্ৰ চাহানী পিতাৰ নাম: সুখাৰী চাহানী ঘৰ নং : ৩৩ বয়স : 42 লিঙ্গ : পুৰুষ	CQG1325797 ফটো উপলব্ধ	174 নাম : উমেশ চাহানী পিতাৰ নাম: সুখাৰী চাহানী ঘৰ নং : ৩৩ বয়স : 37 লিঙ্গ : পুৰুষ	CQG1325800 ফটো উপলব্ধ
# 175 নাম : লীলা চাহানী স্বামীৰ নাম: বাম চন্দ্ৰ চাহানী ঘৰ নং : ৩৩ বয়স : 34 লিঙ্গ : মহিলা	CQG0244939 ফটো উপলব্ধ	176 নাম : চুনিতা কুমাৰী চাহানী স্বামীৰ নাম: উমেশ চাহানী ঘৰ নং : 33 বয়স : 28 লিঙ্গ : মহিলা	CQG0161273 ফটো উপলব্ধ	177 নাম : বজিন্দ্ৰ চাহানী পিতাৰ নাম: বিজন চাহানী ঘৰ নং : ৩৪ বয়স : 62 লিঙ্গ : পুৰুষ	CQG1325811 ফটো উপলব্ধ
178 নাম : গংগীয়া চাহানী স্বামীৰ নাম: বজিন্দ্ৰ চাহানী ঘৰ নং : ৩৪ বয়স : 52 লিঙ্গ : মহিলা	CQG1325822 ফটো উপলব্ধ	179 নাম : চুলিন্দ্ৰ চাহানী পিতাৰ নাম: বাজিন্দ্ৰ চাহানী ঘৰ নং : ৩৪ বয়স : 32 লিঙ্গ : পুৰুষ	CQG0246645 ফটো উপলব্ধ	180 নাম : বীনা দেৱী স্বামীৰ নাম: সুলিন্দ্ৰ চাহানী ঘৰ নং : 34 বয়স : 25 লিঙ্গ : মহিলা	CQG0568303 ফটো উপলব্ধ



181 নাম : সুকান চাহানী পিতাৰ নাম: কমল চাহানী ঘৰ নং : ৩৫ বয়স : 59 লিঙ্গ : পুৰুষ	CQG1325833 ফটো উপলব্ধ	# 182 নাম : বিচাল চাহানী পিতাৰ নাম: ভনু চাহানী ঘৰ নং : ৩৫খ বয়স : 26 লিঙ্গ : পুৰুষ	CQG0243303 ফটো উপলব্ধ	183 নাম : চিত্ৰা চাহানী পিতাৰ নাম: ভনু চাহানী ঘৰ নং : ৩৫খ বয়স : 26 লিঙ্গ : মহিলা	CQG0407734 ফটো উপলব্ধ
184 নাম : অশোক চাহানী পিতাৰ নাম: বামবালক চাহানী ঘৰ নং : 35 ক বয়স : 27 লিঙ্গ : পুৰুষ	DAS0122705 ফটো উপলব্ধ	185 নাম : অৰ্জুন চাহানী পিতাৰ নাম: বাজিন্দৰ চাহানী ঘৰ নং : 35ক বয়স : 22 লিঙ্গ : পুৰুষ	DAS0069278 ফটো উপলব্ধ	186 নাম : ৰূপা চাহানী স্বামীৰ নাম: সন্তোষ চাহানী ঘৰ নং : 35 খ বয়স : 22 লিঙ্গ : মহিলা	DAS0132951 ফটো উপলব্ধ
187 নাম : সন্তোচ চাহানী পিতাৰ নাম: বাম বালক চাহানী ঘৰ নং : ৩৫খ বয়স : 28 লিঙ্গ : পুৰুষ	CQG0392746 ফটো উপলব্ধ	188 নাম : কুচুম চাহানী পিতাৰ নাম: ভনু চাহানী ঘৰ নং : ৩৫খ বয়স : 23 লিঙ্গ : মহিলা	CQG0584052 ফটো উপলব্ধ	189 নাম : বাম বালক চাহানী পিতাৰ নাম: হৰদেব চাহানী ঘৰ নং : ৩৫খ বয়স : 52 লিঙ্গ : পুৰুষ	CQG1325844 ফটো উপলব্ধ
190 নাম : ভনু চাহানী পিতাৰ নাম: গৌমানী চাহানী ঘৰ নং : ৩৫খ বয়স : 46 লিঙ্গ : পুৰুষ	CQG1325866 ফটো উপলব্ধ	# 191 নাম : মীনা চাহানী স্বামীৰ নাম: ভনু চাহানী ঘৰ নং : ৩৫খ বয়স : 46 লিঙ্গ : মহিলা	CQG1325877 ফটো উপলব্ধ	192 নাম : গায়ত্ৰী চাহানী স্বামীৰ নাম: বাম বালক চাহানী ঘৰ নং : ৩৫ক বয়স : 42 লিঙ্গ : মহিলা	CQG1325855 ফটো উপলব্ধ
E2 193 নাম : উৰ্মিলা চাহানী স্বামীৰ নাম: বচন চাহানী ঘৰ নং : ৩৬ বয়স : 49 লিঙ্গ : মহিলা	CQG1325899 ফটো উপলব্ধ	194 নাম : বাকেশ চাহানী পিতাৰ নাম: বচন চাহানী ঘৰ নং : ৩৬ বয়স : 31 লিঙ্গ : পুৰুষ	CQG1333591 ফটো উপলব্ধ	195 নাম : তুলসী চাহানী পিতাৰ নাম: বচন চাহানী ঘৰ নং : 36 বয়স : 28 লিঙ্গ : পুৰুষ	CQG0091819 ফটো উপলব্ধ
196 নাম : পূজা চাহানী স্বামীৰ নাম: তুলসী চাহানী ঘৰ নং : ৩৬ বয়স : 27 লিঙ্গ : মহিলা	CQG0532002 ফটো উপলব্ধ	197 নাম : সুনীল চাহানী পিতাৰ নাম: বচন চাহানী ঘৰ নং : ৩৬ বয়স : 22 লিঙ্গ : পুৰুষ	CQG1233063 ফটো উপলব্ধ	# 198 নাম : পঙ্কজ শৰ্মা মেছ পিতাৰ নাম: গোপাল শৰ্মা ঘৰ নং : 37 বয়স : 57 লিঙ্গ : পুৰুষ	DAS0052795 ফটো উপলব্ধ
# 199 নাম : সীমা ৰাউত মেছ স্বামীৰ নাম: পংকজ শৰ্মা মেছ ঘৰ নং : 37 বয়স : 56 লিঙ্গ : মহিলা	DAS0052803 ফটো উপলব্ধ	E2 200 নাম : কৃষ্ণ ৰবি দাস পিতাৰ নাম: হৰিচন্দ্র ৰবি দাস ঘৰ নং : ৩৮ বয়স : 62 লিঙ্গ : পুৰুষ	CQG1325924 ফটো উপলব্ধ	201 নাম : কদমী দাস স্বামীৰ নাম: কৃষ্ণ ৰবি দাস ঘৰ নং : ৩৮ বয়স : 57 লিঙ্গ : মহিলা	CQG1325935 ফটো উপলব্ধ
202 নাম : হেমন্তী ৰবিদাস স্বামীৰ নাম: গোপাল ৰবিদাস ঘৰ নং : 38 বয়স : 40 লিঙ্গ : মহিলা	CQG0161364 ফটো উপলব্ধ	203 নাম : গোপাল দাস পিতাৰ নাম: কৃষ্ণ ৰবি দাস ঘৰ নং : ৩৮ বয়স : 37 লিঙ্গ : পুৰুষ	CQG1325946 ফটো উপলব্ধ	204 নাম : বিন্দু দেৱী স্বামীৰ নাম: ৰাজেশ বাম ঘৰ নং : 37 বয়স : 37 লিঙ্গ : মহিলা	DAS0082453 ফটো উপলব্ধ
205 নাম : মহেশ ৰবিদাস পিতাৰ নাম: গংগা ৰবিদাস ঘৰ নং : ৩৮ ক বয়স : 39 লিঙ্গ : পুৰুষ	CQG0526269 ফটো উপলব্ধ	206 নাম : নিতু মনি ৰবিদাস স্বামীৰ নাম: যোগেশ ৰবিদাস ঘৰ নং : ৩৮ ক বয়স : 30 লিঙ্গ : মহিলা	CQG0531988 ফটো উপলব্ধ	207 নাম : নগেশ ৰবিদাস পিতাৰ নাম: বিশ্ব নাথ ৰবি দাস ঘৰ নং : ৩৮ক বয়স : 45 লিঙ্গ : পুৰুষ	CQG1325980 ফটো উপলব্ধ
208 নাম : যোগেশ ৰবিদাস পিতাৰ নাম: গংগা ৰবিদাস ঘৰ নং : ৩৮ক বয়স : 38 লিঙ্গ : পুৰুষ	CQG1326007 ফটো উপলব্ধ	# 209 নাম : ৰমা চাহানী পিতাৰ নাম: বিলত চাহানী ঘৰ নং : ৩৯ বয়স : 57 লিঙ্গ : পুৰুষ	CQG1326030 ফটো উপলব্ধ	# 210 নাম : ভূইচা চাহানী পিতাৰ নাম: ৰমা চাহানী ঘৰ নং : ৩৯ বয়স : 34 লিঙ্গ : পুৰুষ	CQG0255679 ফটো উপলব্ধ



# 211 নাম : অনিতা চাহানী স্বামীৰ নাম: ভূইচা চাহানী ঘৰ নং : ৩৯ বয়স : 29 লিঙ্গ : মহিলা	CQG0255877 ফটো উপলব্ধ	212 নাম : ফণি ৰাজ ডাঙী পিতাৰ নাম: নাৰায়ন ডাঙী ঘৰ নং : ৪০ ক বয়স : 25 লিঙ্গ : পুৰুষ	CQG0388553 ফটো উপলব্ধ	213 নাম : গীতা অধিকাৰী পিতাৰ নাম: দযাৰাম অধিকাৰী ঘৰ নং : ৪১ বয়স : 59 লিঙ্গ : পুৰুষ	CQG1326085 ফটো উপলব্ধ
214 নাম : গোমা অধিকাৰী স্বামীৰ নাম: গীতা অধিকাৰী ঘৰ নং : ৪১ বয়স : 58 লিঙ্গ : মহিলা	CQG1326096 ফটো উপলব্ধ	215 নাম : অভয় চুপ্ৰজীত কাশ্যপ পিতাৰ নাম: গীতা অধিকাৰী ঘৰ নং : ৪১ বয়স : 37 লিঙ্গ : পুৰুষ	CQG1326109 ফটো উপলব্ধ	216 নাম : বিকাশ অধিকাৰী পিতাৰ নাম: গীতা অধিকাৰী ঘৰ নং : ৪১ বয়স : 35 লিঙ্গ : পুৰুষ	CQG1326110 ফটো উপলব্ধ
217 নাম : ৰমেশ চাহানী পিতাৰ নাম: কান্দেশ্বৰ চাহানী ঘৰ নং : ৪২ বয়স : 34 লিঙ্গ : পুৰুষ	CQG0504605 ফটো উপলব্ধ	218 নাম : প্ৰমেশ চাহানী পিতাৰ নাম: কান্দেশ্বৰ চাহানী ঘৰ নং : ৪২ বয়স : 31 লিঙ্গ : পুৰুষ	CQG0504647 ফটো উপলব্ধ	219 নাম : হৰগেন চাহানী পিতাৰ নাম: জনক চাহানী ঘৰ নং : ৪৩ বয়স : 56 লিঙ্গ : পুৰুষ	CQG1326132 ফটো উপলব্ধ
220 নাম : সুনিতা চাহানী স্বামীৰ নাম: হৰগেন চাহানী ঘৰ নং : ৪৩ বয়স : 42 লিঙ্গ : মহিলা	CQG1326143 ফটো উপলব্ধ	221 নাম : কিশান চাহানী পিতাৰ নাম: হৰগেন চাহানী ঘৰ নং : ৪৩ বয়স : 25 লিঙ্গ : পুৰুষ	CQG0514034 ফটো উপলব্ধ	222 নাম : ৰানী যাদব স্বামীৰ নাম: কিশান চাহানী ঘৰ নং : ৪৩ বয়স : 22 লিঙ্গ : মহিলা	DAS0074385 ফটো উপলব্ধ
223 নাম : লকপদ চাহানী পিতাৰ নাম: হৰগেন চাহানী ঘৰ নং : ৪৩ বয়স : 22 লিঙ্গ : পুৰুষ	CQG1966506 ফটো উপলব্ধ	224 নাম : ফুলগেন চাহানী পিতাৰ নাম: জনক চাহানী ঘৰ নং : ৪৪ বয়স : 58 লিঙ্গ : পুৰুষ	CQG1326154 ফটো উপলব্ধ	225 নাম : ইলাচী চাহানী স্বামীৰ নাম: ফুলগেন চাহানী ঘৰ নং : ৪৪ বয়স : 52 লিঙ্গ : মহিলা	CQG1326165 ফটো উপলব্ধ
# 226 নাম : উমেশ চাহানী পিতাৰ নাম: তিলক চাহানী ঘৰ নং : ৪৪ ক বয়স : 39 লিঙ্গ : পুৰুষ	CQG0262196 ফটো উপলব্ধ	# 227 নাম : নিৰ্মলা চাহানী পিতাৰ নাম: উমেশ চাহানী ঘৰ নং : ৪৪ ক বয়স : 36 লিঙ্গ : মহিলা	CQG1326176 ফটো উপলব্ধ	228 নাম : সাধনা চাহানী পিতাৰ নাম: ফুলগেন চাহানী ঘৰ নং : ৪৪ বয়স : 30 লিঙ্গ : মহিলা	CQG0161190 ফটো উপলব্ধ
229 নাম : দিলিপ চাহানী পিতাৰ নাম: ফুলগেন চাহানী ঘৰ নং : ৪৪ বয়স : 27 লিঙ্গ : পুৰুষ	CQG1966514 ফটো উপলব্ধ	230 নাম : অনিচা চাহানী স্বামীৰ নাম: দিলিপ চাহানী ঘৰ নং : ৪৪ বয়স : 25 লিঙ্গ : মহিলা	DAS0050518 ফটো উপলব্ধ	# 231 নাম : আচাফিৰ চাহানী পিতাৰ নাম: ভূবটাৰ চাহানী ঘৰ নং : কুমলীয়া বয়স : 55 লিঙ্গ : পুৰুষ	CQG1326187 ফটো উপলব্ধ
# 232 নাম : কিশোৰ চাহানী পিতাৰ নাম: আচাফিৰ চাহানী ঘৰ নং : ৪৫ বয়স : 37 লিঙ্গ : পুৰুষ	CQG0263145 ফটো উপলব্ধ	233 নাম : ৰাজ কুমাৰ চাহানী পিতাৰ নাম: আচাফিৰ চাহানী ঘৰ নং : ৪৫ বয়স : 35 লিঙ্গ : পুৰুষ	CQG1326198 ফটো উপলব্ধ	# 234 নাম : ৰাজু চাহানী পিতাৰ নাম: আচাফিৰ চাহানী ঘৰ নং : ৪৫ বয়স : 33 লিঙ্গ : পুৰুষ	CQG0263178 ফটো উপলব্ধ
235 নাম : ৰীতা চাহানী স্বামীৰ নাম: ৰাজ কুমাৰ চাহানী ঘৰ নং : ৪৫ বয়স : 33 লিঙ্গ : মহিলা	CQG0161174 ফটো উপলব্ধ	# 236 নাম : পুষ্পা চাহানী স্বামীৰ নাম: ৰাজু চাহানী ঘৰ নং : ৪৫ বয়স : 28 লিঙ্গ : মহিলা	CQG0577643 ফটো উপলব্ধ	237 নাম : মালা চাহানী স্বামীৰ নাম: কিশোৰ চাহানী ঘৰ নং : ৪৫ বয়স : 26 লিঙ্গ : মহিলা	CQG1983162 ফটো উপলব্ধ
238 নাম : দিপু চাহানী পিতাৰ নাম: আচাফিৰ চাহানী ঘৰ নং : ৪৫ বয়স : 24 লিঙ্গ : পুৰুষ	CQG1527852 ফটো উপলব্ধ	239 নাম : দিপিয়া চাহানী স্বামীৰ নাম: হৰদেৱ চাহানী ঘৰ নং : ৪৬ বয়স : 64 লিঙ্গ : মহিলা	CQG1326212 ফটো উপলব্ধ	240 নাম : টুনটুন ঠাকুৰ পিতাৰ নাম: গনেশ ঠাকুৰ ঘৰ নং : ৪৬ বয়স : 59 লিঙ্গ : পুৰুষ	CQG1326289 ফটো উপলব্ধ



241 নাম : জয়কাল ছাহানী স্বামীৰ নাম : বাম একবাল ছাহানী ঘৰ নং : ৪৬ বয়স : 51 লিঙ্গ : মহিলা	CQG1326234 ফটো উপলব্ধ	242 নাম : দুখীয়া চাহানী স্বামীৰ নাম : চহদেউ চাহানী ঘৰ নং : ৪৬ বয়স : 49 লিঙ্গ : মহিলা	CQG1326278 ফটো উপলব্ধ	243 নাম : বিকাশ চাহানী পিতাৰ নাম : হৰদেব চাহানী ঘৰ নং : ৪৬ বয়স : 37 লিঙ্গ : পুৰুষ	CQG1326245 ফটো উপলব্ধ
244 নাম : লক্ষ্মী ছাহানী স্বামীৰ নাম : বিকাশ ছাহানী ঘৰ নং : ৪৬ বয়স : 36 লিঙ্গ : মহিলা	CQG1326290 ফটো উপলব্ধ	245 নাম : বাম চন্দ্ৰ চাহানী পিতাৰ নাম : বাম একবাল চাহানী ঘৰ নং : ৪৬ বয়স : 35 লিঙ্গ : পুৰুষ	CQG1937560 ফটো উপলব্ধ	# 246 নাম : বামবাবু চাহানী পিতাৰ নাম : সহদেব চাহানী ঘৰ নং : ৪৬ বয়স : 31 লিঙ্গ : পুৰুষ	CQG1937582 ফটো উপলব্ধ
247 নাম : সান্তনা চাহানী স্বামীৰ নাম : বাম চন্দ্ৰ চাহানী ঘৰ নং : ৪৬ বয়স : 25 লিঙ্গ : মহিলা	CQG1527217 ফটো উপলব্ধ	248 নাম : সুৰজ চাহানী পিতাৰ নাম : বাম একবাল চাহানী ঘৰ নং : ৪৬ বয়স : 28 লিঙ্গ : পুৰুষ	CQG0319194 ফটো উপলব্ধ	249 নাম : কৌশল্যা চাহানী পিতাৰ নাম : বাম একবাল চাহানী ঘৰ নং : ৪৬ বয়স : 33 লিঙ্গ : মহিলা	CQG0583336 ফটো উপলব্ধ
250 নাম : বাম একবাল ছাহানী পিতাৰ নাম : হৰদেব ছাহানী ঘৰ নং : ৪৬ বয়স : 49 লিঙ্গ : পুৰুষ	CQG1326223 ফটো উপলব্ধ	251 নাম : লচমন চাহানী পিতাৰ নাম : বুজন চাহানী ঘৰ নং : 47 বয়স : 73 লিঙ্গ : পুৰুষ	CQG1975259 ফটো উপলব্ধ	# 252 নাম : দীনেশ ছাহানী পিতাৰ নাম : লছমন ছাহানী ঘৰ নং : ৪৭ বয়স : 48 লিঙ্গ : পুৰুষ	CQG1326325 ফটো উপলব্ধ
253 নাম : গোবিন্দ কুমাৰ চাহানী পিতাৰ নাম : মজে চাহানী ঘৰ নং : ৪৭ বয়স : 47 লিঙ্গ : পুৰুষ	CQG0264788 ফটো উপলব্ধ	254 নাম : কুচুম চাহানী স্বামীৰ নাম : লছমন চাহানী ঘৰ নং : ৪৭ বয়স : 34 লিঙ্গ : মহিলা	CQG0264879 ফটো উপলব্ধ	255 নাম : মহেশ চাহানী পিতাৰ নাম : লছমন চাহানী ঘৰ নং : ৪৭ বয়স : 31 লিঙ্গ : পুৰুষ	CQG0265058 ফটো উপলব্ধ
256 নাম : কিশোৰী সাহানী পিতাৰ নাম : ফৌদী সাহানী ঘৰ নং : ৪৮ বয়স : 67 লিঙ্গ : পুৰুষ	CQG1326347 ফটো উপলব্ধ	257 নাম : বাজ কুমাৰী সাহানী স্বামীৰ নাম : কিশোৰী সাহানী ঘৰ নং : ৪৮ বয়স : 59 লিঙ্গ : মহিলা	CQG1326358 ফটো উপলব্ধ	258 নাম : গায়ত্ৰী সাহানী পিতাৰ নাম : কিশোৰী সাহানী ঘৰ নং : ৪৮ বয়স : 40 লিঙ্গ : মহিলা	CQG1326370 ফটো উপলব্ধ
259 নাম : মনোজ কুমাৰ সাহানী পিতাৰ নাম : কিশোৰী সাহানী ঘৰ নং : ৪৮ বয়স : 39 লিঙ্গ : পুৰুষ	CQG1326369 ফটো উপলব্ধ	260 নাম : সঞ্জয় কুমাৰ সন্সেনা পিতাৰ নাম : ননকিশোৰ সন্সেনা ঘৰ নং : ৪৮ বয়স : 37 লিঙ্গ : পুৰুষ	CQG1326381 ফটো উপলব্ধ	261 নাম : কৈলাশ কুমাৰী সাহানী পিতাৰ নাম : কিশোৰী সাহানী ঘৰ নং : ৪৮ বয়স : 35 লিঙ্গ : মহিলা	CQG0391409 ফটো উপলব্ধ
262 নাম : বাধিকা চাহানী স্বামীৰ নাম : বাজেন্দ্ৰ চাহানী ঘৰ নং : 49 বয়স : 48 লিঙ্গ : মহিলা	DAS0130419 ফটো উপলব্ধ	263 নাম : দিগন্ত চাহানী পিতাৰ নাম : বাজেন্দ্ৰ চাহানী ঘৰ নং : 49 বয়স : 22 লিঙ্গ : পুৰুষ	DAS0050476 ফটো উপলব্ধ	264 নাম : বিনোদ চাহানী পিতাৰ নাম : শত্ৰুঘ্ন চাহানী ঘৰ নং : 49 বয়স : 28 লিঙ্গ : পুৰুষ	CQG0514042 ফটো উপলব্ধ
265 নাম : পূজা চাহানী স্বামীৰ নাম : মনোজ চাহানী ঘৰ নং : ৪৯ বয়স : 31 লিঙ্গ : মহিলা	CQG0582767 ফটো উপলব্ধ	# 266 নাম : সবিতা চাহানী স্বামীৰ নাম : বিনোদ চাহানী ঘৰ নং : ৪৯ বয়স : 26 লিঙ্গ : মহিলা	CQG0475202 ফটো উপলব্ধ	267 নাম : শত্ৰুঘ্ন চাহানী পিতাৰ নাম : বিষ্ণু চাহানী ঘৰ নং : ৪৯ বয়স : 59 লিঙ্গ : পুৰুষ	CQG1326405 ফটো উপলব্ধ
268 নাম : বাজেন্দ্ৰ চাহানী পিতাৰ নাম : বাম প্ৰসাদ চাহানী ঘৰ নং : ৪৯ বয়স : 51 লিঙ্গ : পুৰুষ	CQG1326392 ফটো উপলব্ধ	# 269 নাম : সীতা চাহানী স্বামীৰ নাম : শত্ৰুঘ্ন চাহানী ঘৰ নং : ৪৯ বয়স : 50 লিঙ্গ : মহিলা	CQG1326416 ফটো উপলব্ধ	# 270 নাম : মনোজ চাহানী পিতাৰ নাম : শত্ৰুঘ্ন চাহানী ঘৰ নং : ৪৯ বয়স : 31 লিঙ্গ : পুৰুষ	CQG0266619 ফটো উপলব্ধ



271 নাম : পুষ্পা ৰবিদাস স্বামীৰ নাম: যোগেন্দ্ৰ ৰবিদাস ঘৰ নং : ৫১ বয়স : 49 লিঙ্গ : মহিলা	CQG1326438 ফটো উপলব্ধ	# 272 নাম : সুৰেন ৰবিদাস পিতাৰ নাম: যোগেন্দ্ৰ ৰবিদাস ঘৰ নং : ৫১ বয়স : 33 লিঙ্গ : পুৰুষ	CQG0268557 ফটো উপলব্ধ	# 273 নাম : বিৰেন ৰবিদাস পিতাৰ নাম: যোগেন্দ্ৰ ৰবিদাস ঘৰ নং : ৫১ বয়স : 31 লিঙ্গ : পুৰুষ	CQG0268607 ফটো উপলব্ধ
# 274 নাম : প্ৰানজিত ৰবিদাস পিতাৰ নাম: যোগেন্দ্ৰ ৰবিদাস ঘৰ নং : ৫১ বয়স : 26 লিঙ্গ : পুৰুষ	CQG0268847 ফটো উপলব্ধ	275 নাম : ৰাধিকা ৰবিদাস স্বামীৰ নাম: বিৰেন ৰবিদাস ঘৰ নং : 51 বয়স : 23 লিঙ্গ : মহিলা	DAS0050666 ফটো উপলব্ধ	276 নাম : মহেন্দ্ৰ ৰবিদাস পিতাৰ নাম: চুকলাল ৰবিদাস ঘৰ নং : ৫২ বয়স : 67 লিঙ্গ : পুৰুষ	CQG1326449 ফটো উপলব্ধ
277 নাম : ৰাজু তামাং পিতাৰ নাম: মনিকুমাৰ তামাং ঘৰ নং : ৫২ বয়স : 41 লিঙ্গ : পুৰুষ	CQG1333637 ফটো উপলব্ধ	278 নাম : সন্তোষ ৰবিদাস পিতাৰ নাম: মহেন্দ্ৰ ৰবিদাস ঘৰ নং : ৫২ বয়স : 35 লিঙ্গ : পুৰুষ	CQG1333728 ফটো উপলব্ধ	279 নাম : চুদীকৰ শীল পিতাৰ নাম: বুদ্ধনাথ শীল ঘৰ নং : ৫২ বয়স : 31 লিঙ্গ : পুৰুষ	CQG1333933 ফটো উপলব্ধ
280 নাম : ৰেখা চাহানী স্বামীৰ নাম: সুৰজ চাহানী ঘৰ নং : 52গ বয়স : 28 লিঙ্গ : মহিলা	CQG0160531 ফটো উপলব্ধ	281 নাম : লক্ষ্মী চাহানী স্বামীৰ নাম: কাৰ্তিক চাহানী ঘৰ নং : ৫২ গ বয়স : 28 লিঙ্গ : মহিলা	CQG0408443 ফটো উপলব্ধ	282 নাম : যমুনা শীল স্বামীৰ নাম: হেমেন্দ্ৰ চন্দ্ৰ শীল ঘৰ নং : 52খ বয়স : 48 লিঙ্গ : মহিলা	CQG0113936 ফটো উপলব্ধ
283 নাম : সুলকা শীল স্বামীৰ নাম: অবিৰাম শীল ঘৰ নং : 52খ বয়স : 34 লিঙ্গ : মহিলা	CQG0113928 ফটো উপলব্ধ	284 নাম : অবিৰাম শীল পিতাৰ নাম: নাৰায়ন শীল ঘৰ নং : 52খ বয়স : 33 লিঙ্গ : পুৰুষ	CQG0113985 ফটো উপলব্ধ	285 নাম : নাথুৰাম শীল মাতৃৰ নাম: লক্ষ্মীৰানী শীল ঘৰ নং : 52খ বয়স : 32 লিঙ্গ : পুৰুষ	CQG0114058 ফটো উপলব্ধ
286 নাম : নন্দ শীল মাতৃৰ নাম: লক্ষ্মীৰানী শীল ঘৰ নং : 52খ বয়স : 30 লিঙ্গ : পুৰুষ	CQG0114199 ফটো উপলব্ধ	287 নাম : চোহন চাহানী পিতাৰ নাম: ৰামফল চাহানী ঘৰ নং : 52গ বয়স : 44 লিঙ্গ : পুৰুষ	DAS0074393 ফটো উপলব্ধ	288 নাম : মমতা চাহানী পিতাৰ নাম: শিবজী চাহানী ঘৰ নং : 52গ বয়স : 22 লিঙ্গ : মহিলা	DAS0069286 ফটো উপলব্ধ
289 নাম : চান চাহানী পিতাৰ নাম: চন্দ্ৰ চাহানী ঘৰ নং : ৫২ ঘ বয়স : 30 লিঙ্গ : পুৰুষ	CQG0480632 ফটো উপলব্ধ	290 নাম : ৰঞ্জিত শীল পিতাৰ নাম: বুদ্ধনাথ চন্দ্ৰ শীল ঘৰ নং : 52খ বয়স : 34 লিঙ্গ : পুৰুষ	CQG1326494 ফটো উপলব্ধ	E 291 নাম : কালীদাস শীল স্বামীৰ নাম: ফনিন্দ্ৰ মোহন শীল ঘৰ নং : ৫২খ বয়স : 85 লিঙ্গ : মহিলা	CQG1326507 ফটো উপলব্ধ
292 নাম : বুদ্ধনাথ শীল পিতাৰ নাম: ফনিন্দ্ৰ মোহন শীল ঘৰ নং : ৫২ বয়স : 73 লিঙ্গ : পুৰুষ	CQG1326461 ফটো উপলব্ধ	293 নাম : কালুআ ছাহানী স্বামীৰ নাম: মহেন্দ্ৰ ছাহানী ঘৰ নং : ৫২ বয়স : 62 লিঙ্গ : মহিলা	CQG1326552 ফটো উপলব্ধ	E 294 নাম : ওগিয়া চাহানী স্বামীৰ নাম: ৰামচন্দ্ৰ চাহানী ঘৰ নং : ৫২ বয়স : 58 লিঙ্গ : মহিলা	CQG1326610 ফটো উপলব্ধ
295 নাম : লক্ষ্মীৰানী শীল স্বামীৰ নাম: নাৰায়ন চন্দ্ৰ শীল ঘৰ নং : ৫২খ বয়স : 55 লিঙ্গ : মহিলা	CQG1326518 ফটো উপলব্ধ	296 নাম : সুদাপী শীল স্বামীৰ নাম: বুদ্ধ নাথ শীল ঘৰ নং : ৫২ক বয়স : 50 লিঙ্গ : মহিলা	CQG1326472 ফটো উপলব্ধ	297 নাম : শিবজী চাহানী পিতাৰ নাম: মহেন্দ্ৰ চাহানী ঘৰ নং : ৫২গ বয়স : 44 লিঙ্গ : পুৰুষ	CQG1326563 ফটো উপলব্ধ
# 298 নাম : পবিত্ৰা লামা স্বামীৰ নাম: সূৰ্য বাহাদুৰ লামা ঘৰ নং : ৫২গ বয়স : 36 লিঙ্গ : মহিলা	CQG0269506 ফটো উপলব্ধ	299 নাম : অজিত চাহানী পিতাৰ নাম: ৰামচন্দ্ৰ চাহানী ঘৰ নং : ৫২ঘ বয়স : 40 লিঙ্গ : পুৰুষ	CQG1326621 ফটো উপলব্ধ	300 নাম : পান চাহানী স্বামীৰ নাম: শিবজী চাহানী ঘৰ নং : ৫২গ বয়স : 39 লিঙ্গ : মহিলা	CQG1326574 ফটো উপলব্ধ



বিধানসভা সমষ্টিৰ নম্বৰ আৰু নাম : 70-বিশ্বনাথ
অংশৰ নম্বৰ আৰু নাম : 1-৩নং কুমলীয়া (কুমলীয়া)

301 নাম : শংকৰ চাহানী পিতাৰ নাম: মহেন্দ্ৰ চাহানী ঘৰ নং : ৫২গ বয়স : 38 লিঙ্গ : পুৰুষ	CQG1326585 ফটো উপলব্ধ	302 নাম : পুষ্প বানী শীল পিতাৰ নাম: নাৰায়ন চন্দ্ৰ শীল ঘৰ নং : ৫২খ বয়স : 36 লিঙ্গ : মহিলা	CQG1326530 ফটো উপলব্ধ	303 নাম : পাৰ্বতী চাহানী পিতাৰ নাম: মহেন্দ্ৰ চাহানী ঘৰ নং : ৫২গ বয়স : 36 লিঙ্গ : মহিলা	CQG1326596 ফটো উপলব্ধ
304 নাম : মাম্পী শীল পিতাৰ নাম: বুদ্ধ নাথ শীল ঘৰ নং : ৫২ক বয়স : 35 লিঙ্গ : মহিলা	CQG1326483 ফটো উপলব্ধ	305 নাম : দীনেশ চাহানী পিতাৰ নাম: বামচন্দ্ৰ চাহানী ঘৰ নং : ৫২ঘ বয়স : 35 লিঙ্গ : পুৰুষ	CQG1326643 ফটো উপলব্ধ	306 নাম : কাৰ্তিক চাহানী পিতাৰ নাম: বামফল চাহানী ঘৰ নং : ৫২গ বয়স : 34 লিঙ্গ : পুৰুষ	CQG0269878 ফটো উপলব্ধ
307 নাম : মুনী চাহানী স্বামীৰ নাম: শংকৰ চাহানী ঘৰ নং : ৫২গ বয়স : 33 লিঙ্গ : মহিলা	CQG0269605 ফটো উপলব্ধ	308 নাম : সৰস্বতী চাহানী স্বামীৰ নাম: আজিত চাহানী ঘৰ নং : ৫২ঘ বয়স : 32 লিঙ্গ : মহিলা	CQG1326632 ফটো উপলব্ধ	# 309 নাম : সুৰজ চাহানী পিতাৰ নাম: বামফল চাহানী ঘৰ নং : ৫২গ বয়স : 32 লিঙ্গ : পুৰুষ	CQG0269647 ফটো উপলব্ধ
310 নাম : চৰিতা চাহানী স্বামীৰ নাম: দিনেশ চাহানী ঘৰ নং : ৫২ঘ বয়স : 28 লিঙ্গ : মহিলা	CQG0269886 ফটো উপলব্ধ	311 নাম : বিষ্ণু ছেত্ৰী পিতাৰ নাম: গকুল ছেত্ৰী ঘৰ নং : ৫৪ বয়স : 52 লিঙ্গ : পুৰুষ	CQG1326654 ফটো উপলব্ধ	312 নাম : লক্ষ্মীমায়া ছেত্ৰী স্বামীৰ নাম: বিষ্ণু ছেত্ৰী ঘৰ নং : ৫৪ বয়স : 47 লিঙ্গ : মহিলা	CQG1326665 ফটো উপলব্ধ
# 313 নাম : দিপা দেৱী পিতাৰ নাম: বিষ্ণু ছেত্ৰী ঘৰ নং : 20 ক বয়স : 34 লিঙ্গ : মহিলা	CQG1326676 ফটো উপলব্ধ	314 নাম : দিপ্তী দেৱী পিতাৰ নাম: বিষ্ণু ছেত্ৰী ঘৰ নং : ৫৪ বয়স : 27 লিঙ্গ : মহিলা	CQG0407486 ফটো উপলব্ধ	315 নাম : ধন বাহাদুৰ ছেত্ৰী পিতাৰ নাম: বৃক্ষ বাহাদুৰ ছেত্ৰী ঘৰ নং : ৫৫ বয়স : 57 লিঙ্গ : পুৰুষ	CQG1326712 ফটো উপলব্ধ
E 316 নাম : চাম্পা দেৱী স্বামীৰ নাম: ধন বাহাদুৰ ছেত্ৰী ঘৰ নং : ৫৫ বয়স : 50 লিঙ্গ : মহিলা	CQG1326723 ফটো উপলব্ধ	317 নাম : গঞ্জ বাহাদুৰ ছেত্ৰী পিতাৰ নাম: বৃক্ষ বাহাদুৰ ছেত্ৰী ঘৰ নং : ৫৫ বয়স : 43 লিঙ্গ : পুৰুষ	CQG1326734 ফটো উপলব্ধ	318 নাম : মেনেকা দেৱী স্বামীৰ নাম: গঞ্জ বাহাদুৰ ছেত্ৰী ঘৰ নং : ৫৫ বয়স : 43 লিঙ্গ : মহিলা	CQG1326745 ফটো উপলব্ধ
319 নাম : তিল বাহাদুৰ ছেত্ৰী পিতাৰ নাম: ধন বাহাদুৰ ছেত্ৰী ঘৰ নং : ৫৫ বয়স : 35 লিঙ্গ : পুৰুষ	CQG1326756 ফটো উপলব্ধ	320 নাম : গংগাৰাম ছেত্ৰী পিতাৰ নাম: ধন বাহাদুৰ ছেত্ৰী ঘৰ নং : ৫৫ বয়স : 35 লিঙ্গ : পুৰুষ	CQG1326687 ফটো উপলব্ধ	321 নাম : মঞ্জিতা দেৱী পিতাৰ নাম: ধন বাহাদুৰ ছেত্ৰী ঘৰ নং : ৫৫ বয়স : 23 লিঙ্গ : মহিলা	CQG1333012 ফটো উপলব্ধ
322 নাম : দিপাংকৰ ছেত্ৰী পিতাৰ নাম: গঞ্জ বাহাদুৰ ছেত্ৰী ঘৰ নং : 55 বয়স : 21 লিঙ্গ : পুৰুষ	DAS0069641 ফটো উপলব্ধ	323 নাম : এক বাহাদুৰ নেৱাৰ পিতাৰ নাম: মহিত নেৱাৰ ঘৰ নং : ৫৭ বয়স : 65 লিঙ্গ : পুৰুষ	CQG1326767 ফটো উপলব্ধ	E2 324 নাম : পূৰ্ণে নেৱাৰ স্বামীৰ নাম: এক বাহাদুৰ নেৱাৰ ঘৰ নং : ৫৭ বয়স : 59 লিঙ্গ : মহিলা	CQG1326778 ফটো উপলব্ধ
325 নাম : গোমনাথ নেৱাৰ পিতাৰ নাম: এক বাহাদুৰ নেৱাৰ ঘৰ নং : ৫৭ বয়স : 52 লিঙ্গ : পুৰুষ	CQG1326789 ফটো উপলব্ধ	# 326 নাম : টিকামায়া নেৱাৰ স্বামীৰ নাম: গোমনাথ নেৱাৰ ঘৰ নং : ৫৭ বয়স : 47 লিঙ্গ : মহিলা	CQG1326790 ফটো উপলব্ধ	# 327 নাম : ডীকমন নেৱাৰ পিতাৰ নাম: এক বাহাদুৰ নেৱাৰ ঘৰ নং : ৫৭ বয়স : 39 লিঙ্গ : পুৰুষ	CQG1326803 ফটো উপলব্ধ
328 নাম : পবিত্ৰা দেৱী প্ৰধান স্বামীৰ নাম: ডিকমন নেৱাৰ ঘৰ নং : ৫৭ বয়স : 41 লিঙ্গ : মহিলা	CQG1233725 ফটো উপলব্ধ	# 329 নাম : তপন নেৱাৰ পিতাৰ নাম: গোমনাথ নেৱাৰ ঘৰ নং : 57 বয়স : 32 লিঙ্গ : পুৰুষ	CQG0120147 ফটো উপলব্ধ	330 নাম : খগেন নেৱাৰ পিতাৰ নাম: এক বাহাদুৰ নেৱাৰ ঘৰ নং : ৫৭ বয়স : 30 লিঙ্গ : পুৰুষ	CQG1334027 ফটো উপলব্ধ



331 নাম : বিনিতা নেৱাৰ পিতাৰ নাম: গৌমনাথ নেৱাৰ ঘৰ নং : 57 বয়স : 19 লিঙ্গ : মহিলা	DAS0071175 ফটো উপলব্ধ	# 332 নাম : ৰাজু খৰ্কা পিতাৰ নাম: ললিত খৰ্কা ঘৰ নং : 49 বয়স : 49 লিঙ্গ : পুৰুষ	CQG1326814 ফটো উপলব্ধ	333 নাম : দিপক খৰ্কা পিতাৰ নাম: ৰাজু খৰ্কা ঘৰ নং : 59 বয়স : 29 লিঙ্গ : পুৰুষ	CQG0122309 ফটো উপলব্ধ
334 নাম : অনপ ছেত্ৰী পিতাৰ নাম: ৰাজু ছেত্ৰী ঘৰ নং : ৫৯ বয়স : 24 লিঙ্গ : পুৰুষ	CQG0480392 ফটো উপলব্ধ	335 নাম : চুমন ছেত্ৰী পিতাৰ নাম: ৰাজু ছেত্ৰী ঘৰ নং : 59 বয়স : 21 লিঙ্গ : পুৰুষ	DAS0016121 ফটো উপলব্ধ	336 নাম : গোপাল কিৰাত পিতাৰ নাম: ধনবাহাদুৰ কিৰাত ঘৰ নং : 60 বয়স : 52 লিঙ্গ : পুৰুষ	CQG1326858 ফটো উপলব্ধ
337 নাম : পম্ফা কিৰাত স্বামীৰ নাম: গোপাল কিৰাত ঘৰ নং : ৬০ বয়স : 41 লিঙ্গ : মহিলা	CQG1326869 ফটো উপলব্ধ	338 নাম : ব্ৰজেশ কুমাৰ কিৰাত পিতাৰ নাম: কিশোৰ কিৰাত ঘৰ নং : ৬০ বয়স : 24 লিঙ্গ : পুৰুষ	CQG0583229 ফটো উপলব্ধ	339 নাম : লোকেশ কিৰাত পিতাৰ নাম: গোপাল কিৰাত ঘৰ নং : 60 বয়স : 19 লিঙ্গ : পুৰুষ	DAS0130708 ফটো উপলব্ধ
340 নাম : কৰন আচাৰ্য্য পিতাৰ নাম: দুৰ্গা আচাৰ্য্য ঘৰ নং : 60ক বয়স : 22 লিঙ্গ : পুৰুষ	DAS0050534 ফটো উপলব্ধ	341 নাম : অম্বিকা আচাৰ্য্য স্বামীৰ নাম: দুৰ্গা আচাৰ্য্য ঘৰ নং : ৬০ক বয়স : 54 লিঙ্গ : মহিলা	CQG1326881 ফটো উপলব্ধ	342 নাম : দুৰ্গা আচাৰ্য্য পিতাৰ নাম: কমলা আচাৰ্য্য ঘৰ নং : ৬০ক বয়স : 52 লিঙ্গ : পুৰুষ	CQG1326870 ফটো উপলব্ধ
343 নাম : ভান দেবী পিতাৰ নাম: নাৰদ চাপকোটা ঘৰ নং : ৬১ বয়স : 61 লিঙ্গ : মহিলা	CQG1326905 ফটো উপলব্ধ	#2 344 নাম : দিলীপ চাপকোটা পিতাৰ নাম: নাৰদ মুনী চাপকোটা ঘৰ নং : ৬১ বয়স : 47 লিঙ্গ : পুৰুষ	CQG1326916 ফটো উপলব্ধ	345 নাম : মল্লিকা দেবী স্বামীৰ নাম: দিলীপ চাপকোটা ঘৰ নং : ৬১ বয়স : 34 লিঙ্গ : মহিলা	CQG1326938 ফটো উপলব্ধ
346 নাম : গোমা দেবী স্বামীৰ নাম: খিলানন্দ শাপকোটা ঘৰ নং : ৬২ বয়স : 72 লিঙ্গ : মহিলা	CQG1326950 ফটো উপলব্ধ	347 নাম : বিষ্ণু চাপকোটা পিতাৰ নাম: শিলানন্দ চাপকোটা ঘৰ নং : ৬২ বয়স : 49 লিঙ্গ : পুৰুষ	CQG1326961 ফটো উপলব্ধ	348 নাম : গীতা দেবী স্বামীৰ নাম: বিষ্ণু চাপকোটা ঘৰ নং : ৬২ বয়স : 47 লিঙ্গ : মহিলা	CQG1326972 ফটো উপলব্ধ
E 349 নাম : হীমা দেবী পিতাৰ নাম: মল্লিকুমাৰ তামাং ঘৰ নং : ৬৩ বয়স : 38 লিঙ্গ : মহিলা	CQG1334061 ফটো উপলব্ধ	350 নাম : সংগীতা দেবী পিতাৰ নাম: বিষ্ণু চাপকোটা ঘৰ নং : ৬২ বয়স : 33 লিঙ্গ : মহিলা	CQG1333524 ফটো উপলব্ধ	# 351 নাম : স্বৰূপ চাপকোটা পিতাৰ নাম: বিষ্ণু চাপকোটা ঘৰ নং : 62 বয়স : 23 লিঙ্গ : পুৰুষ	CQG0126888 ফটো উপলব্ধ
352 নাম : শিল্পা দেবী পিতাৰ নাম: দুৰ্গা চাপকোটা ঘৰ নং : ৬২ বয়স : 22 লিঙ্গ : মহিলা	CQG1339092 ফটো উপলব্ধ	353 নাম : চম্পা দেবী পিতাৰ নাম: বিষ্ণু চাপকোটা ঘৰ নং : 62 বয়স : 20 লিঙ্গ : মহিলা	DAS0049213 ফটো উপলব্ধ	354 নাম : নিকিতা চাপকোটা পিতাৰ নাম: চান্তিৰাম চাপকোটা ঘৰ নং : ৬২ক বয়স : 23 লিঙ্গ : মহিলা	CQG1233147 ফটো উপলব্ধ
355 নাম : টংক চাপকোটা পিতাৰ নাম: চান্তিৰাম চাপকোটা ঘৰ নং : 62 ক বয়স : 21 লিঙ্গ : পুৰুষ	DAS0058503 ফটো উপলব্ধ	356 নাম : দুৰ্গা চাপকোটা পিতাৰ নাম: খিলানন্দ চাপকোটা ঘৰ নং : ৬২খ বয়স : 56 লিঙ্গ : পুৰুষ	CQG1327000 ফটো উপলব্ধ	357 নাম : মায়ী দেবী স্বামীৰ নাম: দুৰ্গা চাপকোটা ঘৰ নং : ৬২খ বয়স : 44 লিঙ্গ : মহিলা	CQG1327011 ফটো উপলব্ধ
358 নাম : চান্তিৰাম চাপকোটা পিতাৰ নাম: খিলানন্দ চাপকোটা ঘৰ নং : ৬২ক বয়স : 43 লিঙ্গ : পুৰুষ	CQG1326983 ফটো উপলব্ধ	359 নাম : ৰাখী চাপকোটা স্বামীৰ নাম: শান্তিৰাম চাপকোটা ঘৰ নং : ৬২ক বয়স : 41 লিঙ্গ : মহিলা	CQG1326994 ফটো উপলব্ধ	360 নাম : ৰবি হলদাৰ পিতাৰ নাম: বোধেশ্বৰ হলদাৰ ঘৰ নং : ৬৩ বয়স : 64 লিঙ্গ : পুৰুষ	CQG1327022 ফটো উপলব্ধ



E2 361 নাম : যশোদা হালদাৰ স্বামীৰ নাম: ৰবি হালদাৰ ঘৰ নং : ৬৩ বয়স : 52 লিঙ্গ : মহিলা	CQG1327033 ফটো উপলব্ধ	362 নাম : নোৱা ৰামু দাস পিতাৰ নাম: সুধীৰ দাস ঘৰ নং : ৬৪ বয়স : 49 লিঙ্গ : পুৰুষ	CQG1327044 ফটো উপলব্ধ	363 নাম : সঞ্জীৱ দাস পিতাৰ নাম: নোৱা দাস ঘৰ নং : 64 বয়স : 26 লিঙ্গ : পুৰুষ	CQG0363515 ফটো উপলব্ধ
364 নাম : পংকজ দাস পিতাৰ নাম: নোৱা দাস ঘৰ নং : ৬৪ বয়স : 24 লিঙ্গ : পুৰুষ	CQG1527159 ফটো উপলব্ধ	365 নাম : বিশ্বজীত দাস পিতাৰ নাম: নোৱা দাস ঘৰ নং : 64 বয়স : 20 লিঙ্গ : পুৰুষ	DAS0038570 ফটো উপলব্ধ	366 নাম : মমতা হালদাৰ স্বামীৰ নাম: বিনয় হালদাৰ ঘৰ নং : ৬৫ বয়স : 49 লিঙ্গ : মহিলা	CQG1327088 ফটো উপলব্ধ
367 নাম : চপন চৰকাৰ পিতাৰ নাম: ধিৰেন চৰকাৰ ঘৰ নং : ৬৫ বয়স : 40 লিঙ্গ : পুৰুষ	CQG0279588 ফটো উপলব্ধ	368 নাম : আচলতা চৰকাৰ স্বামীৰ নাম: চপন চৰকাৰ ঘৰ নং : ৬৫ বয়স : 29 লিঙ্গ : মহিলা	CQG0279786 ফটো উপলব্ধ	369 নাম : পবিত্ৰ হালদাৰ পিতাৰ নাম: বিনয় হালদাৰ ঘৰ নং : ৬৫ বয়স : 26 লিঙ্গ : পুৰুষ	CQG0388686 ফটো উপলব্ধ
370 নাম : পিংকী হালদাৰ পিতাৰ নাম: বিনয় হালদাৰ ঘৰ নং : 65 বয়স : 21 লিঙ্গ : মহিলা	CQG1973122 ফটো উপলব্ধ	E 371 নাম : গোলাপী হালদাৰ স্বামীৰ নাম: নীলা হালদাৰ ঘৰ নং : ৬৭ বয়স : 57 লিঙ্গ : মহিলা	CQG1327099 ফটো উপলব্ধ	372 নাম : নিপেন হালদাৰ পিতাৰ নাম: নীলা হালদাৰ ঘৰ নং : ৬৭ বয়স : 39 লিঙ্গ : মহিলা	CQG1327102 ফটো উপলব্ধ
373 নাম : ৰাজ হালদাৰ পিতাৰ নাম: নীলা হালদাৰ ঘৰ নং : ৬৭ বয়স : 36 লিঙ্গ : পুৰুষ	CQG1327113 ফটো উপলব্ধ	374 নাম : ললিতা হালদাৰ স্বামীৰ নাম: নিপেন হালদাৰ ঘৰ নং : ৬৭ বয়স : 34 লিঙ্গ : মহিলা	CQG0281097 ফটো উপলব্ধ	# 375 নাম : ৰাখাল হালদাৰ পিতাৰ নাম: নীলা হালদাৰ ঘৰ নং : ৬৭ বয়স : 33 লিঙ্গ : পুৰুষ	CQG0281295 ফটো উপলব্ধ
376 নাম : দেবেন হালদাৰ পিতাৰ নাম: নীলা হালদাৰ ঘৰ নং : 67 বয়স : 29 লিঙ্গ : পুৰুষ	CQG0359117 ফটো উপলব্ধ	377 নাম : পূজা দাস হালদাৰ স্বামীৰ নাম: ৰাখাল হালদাৰ ঘৰ নং : ৬৭ বয়স : 24 লিঙ্গ : মহিলা	CQG0526251 ফটো উপলব্ধ	378 নাম : পুনম শৰ্মা স্বামীৰ নাম: দিলিপ তিমচীনা ঘৰ নং : ৬৭ ক বয়স : 28 লিঙ্গ : মহিলা	CQG0551465 ফটো উপলব্ধ
379 নাম : মদন দাস পিতাৰ নাম: সুধীৰ দাস ঘৰ নং : ৬৮ বয়স : 47 লিঙ্গ : পুৰুষ	CQG1327124 ফটো উপলব্ধ	380 নাম : ৰেবতীবালা দাস স্বামীৰ নাম: মদন দাস ঘৰ নং : ৬৮ বয়স : 39 লিঙ্গ : মহিলা	CQG1327135 ফটো উপলব্ধ	381 নাম : বাসন্তী দাস স্বামীৰ নাম: খোকাৰাম দাস ঘৰ নং : ৬৯ বয়স : 79 লিঙ্গ : মহিলা	CQG1327146 ফটো উপলব্ধ
382 নাম : অখিল দাস পিতাৰ নাম: খোকাৰাম দাস ঘৰ নং : ৬৯ বয়স : 50 লিঙ্গ : পুৰুষ	CQG1327157 ফটো উপলব্ধ	383 নাম : মাইনা দাস স্বামীৰ নাম: অখিল দাস ঘৰ নং : ৬৯ বয়স : 39 লিঙ্গ : মহিলা	CQG1327168 ফটো উপলব্ধ	384 নাম : ককিল দাস পিতাৰ নাম: খোকাৰাম দাস ঘৰ নং : ৬৯ বয়স : 38 লিঙ্গ : পুৰুষ	CQG1327179 ফটো উপলব্ধ
385 নাম : অঞ্জোমনি দাস স্বামীৰ নাম: ককিল দাস ঘৰ নং : ৬৯ বয়স : 35 লিঙ্গ : মহিলা	CQG0282186 ফটো উপলব্ধ	386 নাম : আনন্দ দাস পিতাৰ নাম: ভোলা দাস ঘৰ নং : ৭০ বয়স : 47 লিঙ্গ : পুৰুষ	CQG1327204 ফটো উপলব্ধ	# 387 নাম : প্ৰতীমা দাস স্বামীৰ নাম: আনন্দ দাস ঘৰ নং : ৭০ বয়স : 39 লিঙ্গ : মহিলা	CQG1327215 ফটো উপলব্ধ
388 নাম : বুনু ৰাই স্বামীৰ নাম: বুকমন ৰাই ঘৰ নং : ৭০ বয়স : 38 লিঙ্গ : মহিলা	CQG0583286 ফটো উপলব্ধ	389 নাম : মামনি চৰকাৰ স্বামীৰ নাম: ৰতন দাস ঘৰ নং : 70 বয়স : 25 লিঙ্গ : মহিলা	CQG1985910 ফটো উপলব্ধ	390 নাম : ৰত্নাকুমাৰী ৰায় স্বামীৰ নাম: টংক ৰাই ঘৰ নং : ৭১ বয়স : 55 লিঙ্গ : মহিলা	CQG1327237 ফটো উপলব্ধ



বিধানসভা সমষ্টিৰ নম্বৰ আৰু নাম : 70-বিশ্বনাথ
অংশৰ নম্বৰ আৰু নাম : 1-৩নং কুমলীয়া (কুমলীয়া)

391 নাম : বুক মনু ৰাই পিতাৰ নাম: টংক ৰাই ঘৰ নং : ৭১ বয়স : 35 লিঙ্গ : পুৰুষ	CQG1327248 ফটো উপলব্ধ	392 নাম : চুবন ৰায় পিতাৰ নাম: টংক ৰায় ঘৰ নং : ৭১ বয়স : 34 লিঙ্গ : পুৰুষ	CQG1333660 ফটো উপলব্ধ	393 নাম : শ্যাম ৰাই পিতাৰ নাম: টংক ৰাই ঘৰ নং : 71 বয়স : 31 লিঙ্গ : পুৰুষ	CQG0354936 ফটো উপলব্ধ
394 নাম : সুস্মিতা তামাং স্বামীৰ নাম: চাবন ৰায় ঘৰ নং : 71 বয়স : 28 লিঙ্গ : মহিলা	DAS0134106 ফটো উপলব্ধ	395 নাম : দেৱ ৰাই পিতাৰ নাম: টংক ৰাই ঘৰ নং : ৭১ বয়স : 23 লিঙ্গ : পুৰুষ	CQG0583005 ফটো উপলব্ধ	396 নাম : লক্ষী ৰাই স্বামীৰ নাম: ডম্বৰ ৰাই ঘৰ নং : ৭৩ বয়স : 55 লিঙ্গ : মহিলা	CQG1327271 ফটো উপলব্ধ
397 নাম : ডম্বৰ ৰায় পিতাৰ নাম: কৰ্ম বগ ৰাই ঘৰ নং : ৭৩ বয়স : 54 লিঙ্গ : পুৰুষ	CQG1327260 ফটো উপলব্ধ	398 নাম : পচুপতি ৰাই পিতাৰ নাম: কৰ্ম বাহাদুৰ ৰাই ঘৰ নং : ৭৩ বয়স : 47 লিঙ্গ : পুৰুষ	CQG1327282 ফটো উপলব্ধ	399 নাম : জীবন ডাঙী পিতাৰ নাম: চন্দ্ৰ ডাঙী ঘৰ নং : ৭৩ বয়স : 40 লিঙ্গ : পুৰুষ	CQG1327339 ফটো উপলব্ধ
400 নাম : জুনা দেৱী স্বামীৰ নাম: ৰাম বা ছেত্ৰী ঘৰ নং : 73ক বয়স : 33 লিঙ্গ : মহিলা	CQG0161422 ফটো উপলব্ধ	401 নাম : চান্তা ৰাই পিতাৰ নাম: ডম্বৰ ৰাই ঘৰ নং : ৭৩ বয়স : 25 লিঙ্গ : মহিলা	CQG0577965 ফটো উপলব্ধ	402 নাম : হৰী ৰাই পিতাৰ নাম: ডম্বৰ ৰাই ঘৰ নং : 73 বয়স : 23 লিঙ্গ : মহিলা	DAS0130237 ফটো উপলব্ধ
403 নাম : দুলাল ৰাই পিতাৰ নাম: ডম্বৰ ৰাই ঘৰ নং : 73 বয়স : 19 লিঙ্গ : পুৰুষ	DAS0126334 ফটো উপলব্ধ	404 নাম : সীতা দেৱী পিতাৰ নাম: খমান সিং ভৰালী ঘৰ নং : ৭৩ খ বয়স : 24 লিঙ্গ : মহিলা	CQG0582809 ফটো উপলব্ধ	405 নাম : খমান সিং ভৰালী পিতাৰ নাম: অভিমান ভৰালী ঘৰ নং : ৭৩খ বয়স : 50 লিঙ্গ : পুৰুষ	CQG1327317 ফটো উপলব্ধ
406 নাম : প্ৰীতি দেৱী স্বামীৰ নাম: খমান সিং ভৰালী ঘৰ নং : ৭৩খ বয়স : 44 লিঙ্গ : মহিলা	CQG1327328 ফটো উপলব্ধ	407 নাম : ৰাম বা. ছেত্ৰী পিতাৰ নাম: চনক সিং ছেত্ৰী ঘৰ নং : ৭৩ক বয়স : 36 লিঙ্গ : পুৰুষ	CQG1937673 ফটো উপলব্ধ	408 নাম : কৰ্ন বাহাদুৰ কাৰ্কী পিতাৰ নাম: চনক সিং কাৰ্কী ঘৰ নং : ৭৩ক বয়স : 28 লিঙ্গ : পুৰুষ	CQG0285916 ফটো উপলব্ধ
409 নাম : চন্দ্ৰ বাহাদুৰ ৰাওত পিতাৰ নাম: ভীম বাহাদুৰ ৰাওত ঘৰ নং : ৭৪ বয়স : 48 লিঙ্গ : পুৰুষ	CQG1327362 ফটো উপলব্ধ	410 নাম : শংকৰ ছেত্ৰী পিতাৰ নাম: ভীম বাহাদুৰ ছেত্ৰী ঘৰ নং : ৭৪ বয়স : 44 লিঙ্গ : পুৰুষ	CQG1327384 ফটো উপলব্ধ	# 411 নাম : সবীতা ৰাওত স্বামীৰ নাম: চন্দ্ৰ বাহাদুৰ ৰাওত ঘৰ নং : ৭৪ বয়স : 41 লিঙ্গ : মহিলা	CQG1327373 ফটো উপলব্ধ
412 নাম : ভোলা ৰাওত পিতাৰ নাম: ভীম বাহাদুৰ ৰাওত ঘৰ নং : ৭৪ বয়স : 39 লিঙ্গ : পুৰুষ	CQG1327395 ফটো উপলব্ধ	413 নাম : বুপা দেৱী স্বামীৰ নাম: ভোলা ৰাওত ঘৰ নং : ৭৪ বয়স : 35 লিঙ্গ : মহিলা	CQG1233709 ফটো উপলব্ধ	414 নাম : সাৰদা বহৰা স্বামীৰ নাম: শংকৰ ছেত্ৰী ঘৰ নং : ৭৪ বয়স : 33 লিঙ্গ : মহিলা	CQG1233121 ফটো উপলব্ধ
415 নাম : পংকজ ৰাউত পিতাৰ নাম: চন্দ্ৰ বাহাদুৰ ৰাউত ঘৰ নং : 74 বয়স : 26 লিঙ্গ : পুৰুষ	CQG0354860 ফটো উপলব্ধ	416 নাম : সুভদ্রা দেৱী স্বামীৰ নাম: লছমন ঢকাল ঘৰ নং : ৭৬ বয়স : 90 লিঙ্গ : মহিলা	CQG1327408 ফটো উপলব্ধ	417 নাম : কেশব ঢকাল পিতাৰ নাম: লছমন ঢকাল ঘৰ নং : ৭৬ বয়স : 53 লিঙ্গ : পুৰুষ	CQG1327419 ফটো উপলব্ধ
418 নাম : নিৰ্মলা ঢকাল স্বামীৰ নাম: কেশব ঢকাল ঘৰ নং : ৭৬ বয়স : 47 লিঙ্গ : মহিলা	CQG1327420 ফটো উপলব্ধ	419 নাম : বিৰাজ ঢকাল পিতাৰ নাম: কেশব ঢকাল ঘৰ নং : ৭৬ বয়স : 27 লিঙ্গ : পুৰুষ	CQG0243220 ফটো উপলব্ধ	420 নাম : বিকাশ ঢকাল পিতাৰ নাম: কেশব ঢকাল ঘৰ নং : ৭৬ বয়স : 25 লিঙ্গ : পুৰুষ	CQG0577387 ফটো উপলব্ধ



421 নাম : গীতাজ্জলী ঢকাল পিতাৰ নাম: কেশব ঢকাল ঘৰ নং : 76 বয়স : 21 লিঙ্গ : মহিলা	DAS0010751 ফটো উপলব্ধ	422 নাম : মনোজ ডাঙী পিতাৰ নাম: চন্দ্ৰ বা. ডাঙী ঘৰ নং : 76খ বয়স : 47 লিঙ্গ : পুৰুষ	CQG0139816 ফটো উপলব্ধ	423 নাম : বিনা দেৱী স্বামীৰ নাম: মনোজ ডাঙী ঘৰ নং : 76খ বয়স : 43 লিঙ্গ : মহিলা	CQG0139857 ফটো উপলব্ধ
424 নাম : মিতা উপামান্য পিতাৰ নাম: গুণ প্ৰসাদ ঢকাল ঘৰ নং : ৭৬ক বয়স : 23 লিঙ্গ : মহিলা	CQG0577742 ফটো উপলব্ধ	425 নাম : মালা উপামান্য পিতাৰ নাম: গুণ প্ৰসাদ ঢকাল ঘৰ নং : ৭৬ক বয়স : 23 লিঙ্গ : মহিলা	CQG0577734 ফটো উপলব্ধ	426 নাম : চন্দ্ৰ বাহাদুৰ ডাঙী পিতাৰ নাম: জ্ঞানবাহাদুৰ ডাঙী ঘৰ নং : ৭৬খ বয়স : 76 লিঙ্গ : পুৰুষ	CQG1327453 ফটো উপলব্ধ
# 427 নাম : গুণপ্ৰসাদ ঢকাল পিতাৰ নাম: লছমন ঢকাল ঘৰ নং : ৭৬ক বয়স : 64 লিঙ্গ : পুৰুষ	CQG1327431 ফটো উপলব্ধ	# 428 নাম : সুমিত্ৰা ঢকাল স্বামীৰ নাম: গুণপ্ৰসাদ ঢকাল ঘৰ নং : ৭৬ক বয়স : 54 লিঙ্গ : মহিলা	CQG1327442 ফটো উপলব্ধ	429 নাম : মদন চন্দ্ৰ ডাঙী পিতাৰ নাম: চন্দ্ৰ বাহাদুৰ ডাঙী ঘৰ নং : ৭৬খ বয়স : 43 লিঙ্গ : পুৰুষ	CQG1327464 ফটো উপলব্ধ
430 নাম : বুপা ছেত্ৰী স্বামীৰ নাম: মদন চন্দ্ৰ ডাঙী ঘৰ নং : ৭৬খ বয়স : 43 লিঙ্গ : মহিলা	CQG1327475 ফটো উপলব্ধ	431 নাম : হেমেন শৰ্মা পিতাৰ নাম: গুণ প্ৰসাদ ঢকাল ঘৰ নং : ৭৬ক বয়স : 28 লিঙ্গ : পুৰুষ	CQG0287979 ফটো উপলব্ধ	432 নাম : ডিম্বেশ্বৰ দেৱকটা পিতাৰ নাম: দৰ্ধিৰাম দেওকটা ঘৰ নং : ৭৭ বয়স : 50 লিঙ্গ : পুৰুষ	CQG1327497 ফটো উপলব্ধ
# 433 নাম : লীলা দেওকটা পিতাৰ নাম: দৰ্ধিৰাম দেওকটা ঘৰ নং : ৭৭ বয়স : 41 লিঙ্গ : পুৰুষ	CQG1327500 ফটো উপলব্ধ	434 নাম : গীতা অধিকাৰী স্বামীৰ নাম: কেশৱ দেৱকটা ঘৰ নং : ৭৭ বয়স : 36 লিঙ্গ : মহিলা	CQG1937662 ফটো উপলব্ধ	# 435 নাম : কেশৱ দেওকটা পিতাৰ নাম: দৰ্ধিৰাম দেওকটা ঘৰ নং : ৭৭ বয়স : 36 লিঙ্গ : পুৰুষ	CQG1327511 ফটো উপলব্ধ
436 নাম : ভৱানী শংকৰ দেওকটা পিতাৰ নাম: দৰ্ধিৰাম দেওকটা ঘৰ নং : ৭৭ বয়স : 35 লিঙ্গ : পুৰুষ	CQG1327522 ফটো উপলব্ধ	# 437 নাম : যমুনা দেৱী স্বামীৰ নাম: ভৱানী শংকৰ দেওকটা ঘৰ নং : ৭৭ বয়স : 31 লিঙ্গ : মহিলা	CQG0288316 ফটো উপলব্ধ	# 438 নাম : ৰেনপ্ৰভা শৰ্মা দেওকটা স্বামীৰ নাম: ডিম্বেশ্বৰ দেওকটা ঘৰ নং : 77 বয়স : 34 লিঙ্গ : মহিলা	CQG0140889 ফটো উপলব্ধ
439 নাম : কৃষ্ণ খতিওড়া পিতাৰ নাম: গঞ্জ বগা খতিওড়া ঘৰ নং : ৭৯ বয়স : 67 লিঙ্গ : পুৰুষ	CQG1327544 ফটো উপলব্ধ	# 440 নাম : গংগা মায়া খতিওড়া স্বামীৰ নাম: কৃষ্ণ খতিওড়া ঘৰ নং : ৭৯ বয়স : 50 লিঙ্গ : মহিলা	CQG1327555 ফটো উপলব্ধ	441 নাম : লীলাধৰ খতিউৰা পিতাৰ নাম: কৃষ্ণ খতিউৰা ঘৰ নং : ৭৯ বয়স : 33 লিঙ্গ : পুৰুষ	CQG0289546 ফটো উপলব্ধ
442 নাম : যমুনা দেৱী পিতাৰ নাম: কৃষ্ণ খতিউৰা ঘৰ নং : ৭৯ বয়স : 27 লিঙ্গ : মহিলা	CQG0289827 ফটো উপলব্ধ	443 নাম : অমৃত খতিওড়া পিতাৰ নাম: কৃষ্ণ খতিওড়া ঘৰ নং : ৭৯ বয়স : 27 লিঙ্গ : পুৰুষ	CQG0390955 ফটো উপলব্ধ	444 নাম : সৰস্বতী ছেত্ৰী স্বামীৰ নাম: অমৃত খতিউৰা ঘৰ নং : 79 বয়স : 20 লিঙ্গ : মহিলা	DAS0050609 ফটো উপলব্ধ
445 নাম : চহকমান খতিওড়া পিতাৰ নাম: গঞ্জ বাহাদুৰ খতিওড়া ঘৰ নং : ৮০ বয়স : 54 লিঙ্গ : পুৰুষ	CQG1327566 ফটো উপলব্ধ	446 নাম : লীলা মায়া খতিওড়া স্বামীৰ নাম: চহকমান খতিওড়া ঘৰ নং : ৮০ বয়স : 48 লিঙ্গ : মহিলা	CQG1327577 ফটো উপলব্ধ	# 447 নাম : হৰি মায়া দেৱী পিতাৰ নাম: নাৰায়ন ডাঙী ঘৰ নং : ৮০ক বয়স : 27 লিঙ্গ : মহিলা	CQG0243212 ফটো উপলব্ধ
448 নাম : মন বাহাদুৰ ছেত্ৰী পিতাৰ নাম: চহকমান খতিউৰা ঘৰ নং : 80 বয়স : 21 লিঙ্গ : পুৰুষ	DAS0017335 ফটো উপলব্ধ	449 নাম : ধীৰাজ ডাঙী পিতাৰ নাম: নাৰায়ন ডাঙী ঘৰ নং : 80ক বয়স : 21 লিঙ্গ : পুৰুষ	DAS0069260 ফটো উপলব্ধ	450 নাম : নাৰায়ন ডাঙী পিতাৰ নাম: দল বাহাদুৰ ডাঙী ঘৰ নং : ৮০ক বয়স : 51 লিঙ্গ : পুৰুষ	CQG1327599 ফটো উপলব্ধ



451 নাম : পূনা দেবী স্বামীৰ নাম: নাৰায়ন ডাঙী ঘৰ নং : ৮০ক বয়স : 46 লিঙ্গ : মহিলা	CQG1327602 ফটো উপলব্ধ	# 452 নাম : ছমচেৰ ভৰালী পিতাৰ নাম: সুৰবীৰ ভৰালী ঘৰ নং : ৮১ বয়স : 74 লিঙ্গ : পুৰুষ	CQG1327624 ফটো উপলব্ধ	# 453 নাম : সীতা ভৰালী স্বামীৰ নাম: ছমচেৰ ভৰালী ঘৰ নং : ৮১ বয়স : 48 লিঙ্গ : মহিলা	CQG1327635 ফটো উপলব্ধ
454 নাম : মন মায়া দেবী স্বামীৰ নাম: ধন বাহাদুৰ ৰাওত ঘৰ নং : ৮১খ বয়স : 41 লিঙ্গ : মহিলা	CQG1327668 ফটো উপলব্ধ	# 455 নাম : বুদ্ধ ভৰালী পিতাৰ নাম: ছমচেৰ ভৰালী ঘৰ নং : ৮১ বয়স : 40 লিঙ্গ : পুৰুষ	CQG1327646 ফটো উপলব্ধ	# 456 নাম : গোমা ভড়াৰী স্বামীৰ নাম: বুদ্ধ ভড়াৰী ঘৰ নং : ৮১ বয়স : 40 লিঙ্গ : মহিলা	CQG1327613 ফটো উপলব্ধ
457 নাম : চনম চেত্ৰী পিতাৰ নাম: ৰাম চেত্ৰী ঘৰ নং : ৮১গ বয়স : 26 লিঙ্গ : পুৰুষ	CQG0407429 ফটো উপলব্ধ	458 নাম : শিৱ ছেত্ৰী পিতাৰ নাম: ৰাম বাহাদুৰ ছেত্ৰী ঘৰ নং : ৮১গ বয়স : 23 লিঙ্গ : পুৰুষ	CQG0577841 ফটো উপলব্ধ	# 459 নাম : ৰাম বাহাদুৰ ৰাউত পিতাৰ নাম: মতিলাল ৰাউত ঘৰ নং : ৮১গ বয়স : 51 লিঙ্গ : পুৰুষ	CQG1327691 ফটো উপলব্ধ
460 নাম : ধন বাহাদুৰ ৰাওত পিতাৰ নাম: নৰবাহাদুৰ ৰাওত ঘৰ নং : ৮১খ বয়স : 49 লিঙ্গ : পুৰুষ	CQG1327657 ফটো উপলব্ধ	461 নাম : কুলবাহাদুৰ ৰাওত পিতাৰ নাম: নৰ বাহাদুৰ ৰাওত ঘৰ নং : ৮১খ বয়স : 43 লিঙ্গ : পুৰুষ	CQG1327679 ফটো উপলব্ধ	462 নাম : গীতা ৰাউত স্বামীৰ নাম: ৰামবাহাদুৰ ৰাউত ঘৰ নং : ৮১গ বয়স : 40 লিঙ্গ : মহিলা	CQG1327704 ফটো উপলব্ধ
463 নাম : প্ৰকাশ ঢাকাল পিতাৰ নাম: মনুৰথ ঢাকাল ঘৰ নং : ৮২ বয়স : 31 লিঙ্গ : পুৰুষ	CQG1333922 ফটো উপলব্ধ	464 নাম : সোনালী ছেত্ৰী স্বামীৰ নাম: প্ৰকাশ ঢাকাল ঘৰ নং : 82 বয়স : 27 লিঙ্গ : মহিলা	DAS0050682 ফটো উপলব্ধ	465 নাম : মনমায়া দেবী পিতাৰ নাম: মনোৰথ ঢাকাল ঘৰ নং : ৮২ক বয়স : 40 লিঙ্গ : মহিলা	CQG1327715 ফটো উপলব্ধ
# 466 নাম : চুকমায়া লামা পিতাৰ নাম: টিকাৰাম লামা ঘৰ নং : ৮৪ বয়স : 39 লিঙ্গ : মহিলা	CQG1327759 ফটো উপলব্ধ	467 নাম : লোকনাথ ফুয়েল পিতাৰ নাম: চন্দ্ৰলাল ফুয়েল ঘৰ নং : ৮৫ বয়স : 73 লিঙ্গ : পুৰুষ	CQG1327760 ফটো উপলব্ধ	468 নাম : সুভদ্ৰা দেৱী স্বামীৰ নাম: লোকনাথ ফুয়েল ঘৰ নং : ৮৫ বয়স : 72 লিঙ্গ : মহিলা	CQG1327771 ফটো উপলব্ধ
469 নাম : হেম চন্দ্ৰ ফুয়েল পিতাৰ নাম: লোকনাথ ফুয়েল ঘৰ নং : ৮৫ বয়স : 40 লিঙ্গ : পুৰুষ	CQG1327782 ফটো উপলব্ধ	470 নাম : নাৰায়ন আচাৰ্য পিতাৰ নাম: জনক লাল আচাৰ্য ঘৰ নং : ৮৫ বয়স : 40 লিঙ্গ : পুৰুষ	CQG0294348 ফটো উপলব্ধ	471 নাম : ডম্বৰ কুমাৰ দেৱী স্বামীৰ নাম: হেম চন্দ্ৰ ফুয়েল ঘৰ নং : 85 বয়স : 39 লিঙ্গ : মহিলা	CQG0160630 ফটো উপলব্ধ
472 নাম : পাৰ্বতী দেবী পিতাৰ নাম: লোকনাথ ফুয়েল ঘৰ নং : ৮৫ বয়স : 36 লিঙ্গ : মহিলা	CQG1327793 ফটো উপলব্ধ	473 নাম : চহকমান কাৰ্কি পিতাৰ নাম: পহলমান কাৰ্কি ঘৰ নং : ৮৭ বয়স : 65 লিঙ্গ : পুৰুষ	CQG1327806 ফটো উপলব্ধ	474 নাম : সীতা দেবী স্বামীৰ নাম: চহকমান কাৰ্কি ঘৰ নং : ৮৭ বয়স : 54 লিঙ্গ : মহিলা	CQG1327817 ফটো উপলব্ধ
475 নাম : মাধব কাৰ্কি পিতাৰ নাম: চহকমান কাৰ্কি ঘৰ নং : ৮৭ বয়স : 38 লিঙ্গ : পুৰুষ	CQG1327828 ফটো উপলব্ধ	476 নাম : ববিতা দেৱী পিতাৰ নাম: চহক মান কাৰ্কি ঘৰ নং : 87 বয়স : 30 লিঙ্গ : মহিলা	CQG0160614 ফটো উপলব্ধ	477 নাম : কল্পনা দেৱী স্বামীৰ নাম: মাধব কাৰ্কি ঘৰ নং : 87 বয়স : 30 লিঙ্গ : মহিলা	CQG0161083 ফটো উপলব্ধ
E 478 নাম : বিষ্ণুবাহাদুৰ লামা পিতাৰ নাম: লালিমন লামা ঘৰ নং : ৮৮ বয়স : 72 লিঙ্গ : পুৰুষ	CQG1327839 ফটো উপলব্ধ	479 নাম : নৰ মায়া লামা স্বামীৰ নাম: মনি কুমাৰ তামাং ঘৰ নং : ৮৮ বয়স : 48 লিঙ্গ : মহিলা	CQG1333864 ফটো উপলব্ধ	480 নাম : মন বাহাদুৰ লামা পিতাৰ নাম: বিষ্ণু বাহাদুৰ লামা ঘৰ নং : 88 বয়স : 31 লিঙ্গ : পুৰুষ	CQG0346858 ফটো উপলব্ধ



481 নাম : মঞ্জু তামাং স্বামীৰ নাম: মন বাহাদুৰ লামা ঘৰ নং : ৪৪ বয়স : 29 লিঙ্গ : মহিলা	CQG0337477 ফটো উপলব্ধ	482 নাম : সঞ্জয় তামাং পিতাৰ নাম: মনি কুমাৰ তামাং ঘৰ নং : ৪৪ বয়স : 28 লিঙ্গ : পুৰুষ	DAS0050617 ফটো উপলব্ধ	483 নাম : সঞ্জীৱ চাহানী পিতাৰ নাম: ফুলজেন চাহানী ঘৰ নং : ৪৪ বয়স : 22 লিঙ্গ : পুৰুষ	DAS0050450 ফটো উপলব্ধ
484 নাম : তুলাৰাম লামা পিতাৰ নাম: মন বাহাদুৰ লামা ঘৰ নং : ৮৯ বয়স : 55 লিঙ্গ : পুৰুষ	CQG1327873 ফটো উপলব্ধ	485 নাম : চান্তি মায়া লামা স্বামীৰ নাম: তুলাৰাম লামা ঘৰ নং : ৮৯ বয়স : 50 লিঙ্গ : মহিলা	CQG1327884 ফটো উপলব্ধ	486 নাম : চমন লামা পিতাৰ নাম: তুলাৰাম লামা ঘৰ নং : ৮৯ বয়স : 31 লিঙ্গ : পুৰুষ	CQG1333579 ফটো উপলব্ধ
487 নাম : দিপক লামা পিতাৰ নাম: তুলাৰাম লামা ঘৰ নং : ৪৯ বয়স : 28 লিঙ্গ : পুৰুষ	CQG0150938 ফটো উপলব্ধ	488 নাম : মমী তামাং স্বামীৰ নাম: চমন লামা ঘৰ নং : ৪৯ বয়স : 27 লিঙ্গ : মহিলা	DAS0050567 ফটো উপলব্ধ	489 নাম : মনিষা লামা স্বামীৰ নাম: দিপক লামা ঘৰ নং : ৮৯ বয়স : 24 লিঙ্গ : মহিলা	CQG1352293 ফটো উপলব্ধ
490 নাম : মন বাহাদুৰ লামা পিতাৰ নাম: ৰাজমেন লামা ঘৰ নং : ৯০ বয়স : 90 লিঙ্গ : পুৰুষ	CQG1327919 ফটো উপলব্ধ	491 নাম : প্ৰেম বাহাদুৰ লামা পিতাৰ নাম: মন বাহাদুৰ লামা ঘৰ নং : ৯০ বয়স : 37 লিঙ্গ : পুৰুষ	CQG1327931 ফটো উপলব্ধ	492 নাম : ৰতন দাস পিতাৰ নাম: ভোলা দাস ঘৰ নং : ৯০ বয়স : 34 লিঙ্গ : পুৰুষ	CQG1937708 ফটো উপলব্ধ
493 নাম : লোক নাথ কাৰ্কি পিতাৰ নাম: চন্দ্ৰ বাহাদুৰ কাৰ্কি ঘৰ নং : ৯২ বয়স : 58 লিঙ্গ : পুৰুষ	CQG1327964 ফটো উপলব্ধ	494 নাম : দেব বাহাদুৰ কাৰ্কি পিতাৰ নাম: চন্দ্ৰ বাহাদুৰ কাৰ্কি ঘৰ নং : ৯২ বয়স : 49 লিঙ্গ : পুৰুষ	CQG1327975 ফটো উপলব্ধ	495 নাম : আশা দেবী স্বামীৰ নাম: লোকনাথ কাৰ্কি ঘৰ নং : ৯২ বয়স : 46 লিঙ্গ : মহিলা	CQG1328047 ফটো উপলব্ধ
496 নাম : টেক বাহাদুৰ কাৰ্কি পিতাৰ নাম: চন্দ্ৰ বাহাদুৰ কাৰ্কি ঘৰ নং : ৯২ বয়স : 45 লিঙ্গ : পুৰুষ	CQG1328058 ফটো উপলব্ধ	497 নাম : বাসন্তী দেবী পিতাৰ নাম: চন্দ্ৰ বাহাদুৰ কাৰ্কি ঘৰ নং : ৯২ বয়স : 41 লিঙ্গ : মহিলা	CQG1327997 ফটো উপলব্ধ	498 নাম : তিলৰূপা কাৰ্কি পিতাৰ নাম: চন্দ্ৰ বাহাদুৰ কাৰ্কি ঘৰ নং : ৯২ বয়স : 41 লিঙ্গ : মহিলা	CQG1328036 ফটো উপলব্ধ
499 নাম : মঞ্জু দেবী স্বামীৰ নাম: টেক বাহাদুৰ কাৰ্কি ঘৰ নং : ৯২ বয়স : 36 লিঙ্গ : মহিলা	CQG1328069 ফটো উপলব্ধ	500 নাম : তপন কাৰ্কি পিতাৰ নাম: চন্দ্ৰ বাহাদুৰ কাৰ্কি ঘৰ নং : ৯২ বয়স : 36 লিঙ্গ : পুৰুষ	CQG1328003 ফটো উপলব্ধ	501 নাম : নিকিতা কাৰ্কি ছেত্ৰী পিতাৰ নাম: চন্দ্ৰ বাহাদুৰ কাৰ্কি ছেত্ৰী ঘৰ নং : ৯২ বয়স : 23 লিঙ্গ : মহিলা	CQG0584151 ফটো উপলব্ধ
502 নাম : দীপা কাৰ্কি স্বামীৰ নাম: দেব বাহাদুৰ কাৰ্কি ঘৰ নং : ৯৪ বয়স : 40 লিঙ্গ : মহিলা	CQG1327986 ফটো উপলব্ধ	503 নাম : শান্তি বিশ্বকৰ্মা স্বামীৰ নাম: নেত্ৰ লাল বিশ্বকৰ্মা ঘৰ নং : ৯৪ বয়স : 40 লিঙ্গ : মহিলা	CQG1333886 ফটো উপলব্ধ	504 নাম : তাৰা বিশ্বকৰ্মা স্বামীৰ নাম: কৃষ্ণ বিশ্বকৰ্মা ঘৰ নং : ৯৪ বয়স : 27 লিঙ্গ : মহিলা	CQG0383356 ফটো উপলব্ধ
505 নাম : গৌৰৱ বিশ্বকৰ্মা পিতাৰ নাম: মদন বিশ্বকৰ্মা ঘৰ নং : ৯৪ বয়স : 20 লিঙ্গ : পুৰুষ	DAS0016246 ফটো উপলব্ধ	506 নাম : ধন বাহাদুৰ বিশ্বকৰ্মা পিতাৰ নাম: লচমেন বিশ্বকৰ্মা ঘৰ নং : ৯৪ বয়স : 74 লিঙ্গ : পুৰুষ	CQG1328070 ফটো উপলব্ধ	507 নাম : পূৰ্ণ মায়া বিশ্বকৰ্মা স্বামীৰ নাম: ধন বাহাদুৰ বিশ্বকৰ্মা ঘৰ নং : ৯৪ বয়স : 72 লিঙ্গ : মহিলা	CQG1328081 ফটো উপলব্ধ
508 নাম : মদন বিশ্বকৰ্মা পিতাৰ নাম: ধন বাহাদুৰ বিশ্বকৰ্মা ঘৰ নং : ৯৪ বয়স : 48 লিঙ্গ : পুৰুষ	CQG1328092 ফটো উপলব্ধ	# 509 নাম : পুষ্পা দেবী স্বামীৰ নাম: মদন বিশ্বকৰ্মা ঘৰ নং : ৯৪ বয়স : 49 লিঙ্গ : মহিলা	CQG1328105 ফটো উপলব্ধ	# 510 নাম : কৃষ্ণ বিশ্বকৰ্মা পিতাৰ নাম: ধন বাহাদুৰ বিশ্বকৰ্মা ঘৰ নং : ৯৪ বয়স : 41 লিঙ্গ : পুৰুষ	CQG1328127 ফটো উপলব্ধ



511 নাম : বীনা বিশ্বকৰ্মা স্বামীৰ নাম : লোক নাথ বিশ্বকৰ্মা ঘৰ নং : ৯৪ক বয়স : 36 লিঙ্গ : মহিলা	CQG1333842 ফটো উপলব্ধ	512 নাম : পঞ্চ লামা পিতাৰ নাম : মণিৰাজ লামা ঘৰ নং : ৯৫ বয়স : 64 লিঙ্গ : পুৰুষ	CQG1328138 ফটো উপলব্ধ	513 নাম : চামেলী দেবী স্বামীৰ নাম : পঞ্চ লামা ঘৰ নং : ৯৫ বয়স : 57 লিঙ্গ : মহিলা	CQG1328149 ফটো উপলব্ধ
514 নাম : মিন লিম্বু স্বামীৰ নাম : পঞ্চ লামা ঘৰ নং : ৯৫ বয়স : 44 লিঙ্গ : মহিলা	CQG0584599 ফটো উপলব্ধ	515 নাম : ভুবন তামাং পিতাৰ নাম : পঞ্চ তামাং ঘৰ নং : ৯৫ বয়স : 42 লিঙ্গ : পুৰুষ	CQG1328150 ফটো উপলব্ধ	516 নাম : মঞ্জী দেবী পিতাৰ নাম : পঞ্চ লামা ঘৰ নং : ৯৫ বয়স : 35 লিঙ্গ : মহিলা	CQG1328161 ফটো উপলব্ধ
517 নাম : মদন লিম্বু পিতাৰ নাম : সঞ্জয় লিম্বু ঘৰ নং : 95 বয়স : 23 লিঙ্গ : পুৰুষ	DAS0050542 ফটো উপলব্ধ	518 নাম : বাঘবীৰ ঘিচিং পিতাৰ নাম : দাগবীৰ ঘিচিং ঘৰ নং : ৯৬ বয়স : 72 লিঙ্গ : পুৰুষ	CQG1328172 ফটো উপলব্ধ	519 নাম : বিমল ঘিচিং পিতাৰ নাম : বাঘবীৰ ঘিচিং ঘৰ নং : ৯৬ বয়স : 45 লিঙ্গ : পুৰুষ	CQG1328194 ফটো উপলব্ধ
520 নাম : গোপীমায়া ঘিচিং স্বামীৰ নাম : বিমল ঘিচিং ঘৰ নং : ৯৬ বয়স : 40 লিঙ্গ : মহিলা	CQG1328207 ফটো উপলব্ধ	521 নাম : সবিতা ঘিছিং পিতাৰ নাম : বিমল ঘিছিং ঘৰ নং : ৯৬ বয়স : 27 লিঙ্গ : মহিলা	CQG0544593 ফটো উপলব্ধ	522 নাম : কবিতা লামা পিতাৰ নাম : বিমল ঘিছিং ঘৰ নং : ৯৬ বয়স : 24 লিঙ্গ : মহিলা	CQG0544429 ফটো উপলব্ধ
523 নাম : নিৰ্মল ঘিচিং পিতাৰ নাম : বিমল ঘিচিং ঘৰ নং : 96 বয়স : 22 লিঙ্গ : পুৰুষ	DAS0114520 ফটো উপলব্ধ	524 নাম : বৃহত ভট্টৰাই পিতাৰ নাম : দিল বাহাদুৰ ভট্টৰাই ঘৰ নং : ৯৭ বয়স : 40 লিঙ্গ : পুৰুষ	CQG1328229 ফটো উপলব্ধ	525 নাম : লীলা দেবী স্বামীৰ নাম : বৃহত ভট্টৰাই ঘৰ নং : ৯৭ বয়স : 37 লিঙ্গ : মহিলা	CQG1328230 ফটো উপলব্ধ
# 526 নাম : চলি দেৱী স্বামীৰ নাম : দিল বাহাদুৰ ভট্টৰাই ঘৰ নং : ৯৭ বয়স : 37 লিঙ্গ : মহিলা	CQG0299826 ফটো উপলব্ধ	527 নাম : জয়ন্ত ছেত্ৰী পিতাৰ নাম : দিল বাহাদুৰ ছেত্ৰী ঘৰ নং : ৯৭ বয়স : 28 লিঙ্গ : পুৰুষ	CQG1165638 ফটো উপলব্ধ	528 নাম : পূজা ছেত্ৰী পিতাৰ নাম : দিল বাহাদুৰ ভট্টৰায় ঘৰ নং : ৯৭ বয়স : 24 লিঙ্গ : মহিলা	CQG1165547 ফটো উপলব্ধ
529 নাম : পৰ্ণিমা দেৱী পিতাৰ নাম : ৰোহিত ছেত্ৰী ঘৰ নং : 97 বয়স : 22 লিঙ্গ : মহিলা	DAS0050435 ফটো উপলব্ধ	530 নাম : সুমিত্ৰা লামা পিতাৰ নাম : জিৰমান লামা ঘৰ নং : 97 বয়স : 20 লিঙ্গ : মহিলা	DAS0010645 ফটো উপলব্ধ	531 নাম : অভিষেক লামা পিতাৰ নাম : শশী লামা ঘৰ নং : 97 বয়স : 20 লিঙ্গ : পুৰুষ	DAS0078022 ফটো উপলব্ধ
532 নাম : শচী লামা পিতাৰ নাম : জিত বাহাদুৰ লামা ঘৰ নং : ৯৮ বয়স : 45 লিঙ্গ : পুৰুষ	CQG1328263 ফটো উপলব্ধ	533 নাম : সাবিত্ৰী দেৱী স্বামীৰ নাম : শশী লামা ঘৰ নং : ৯৮ বয়স : 43 লিঙ্গ : মহিলা	CQG0300368 ফটো উপলব্ধ	534 নাম : ববিতা লামা পিতাৰ নাম : ফুৰ্ব বা. লামা ঘৰ নং : 98 বয়স : 29 লিঙ্গ : মহিলা	CQG0156588 ফটো উপলব্ধ
535 নাম : দিপক লামা পিতাৰ নাম : জিৰমান লামা ঘৰ নং : 98 বয়স : 26 লিঙ্গ : পুৰুষ	CQG0356428 ফটো উপলব্ধ	536 নাম : পাচাং লামা স্বামীৰ নাম : দিপক লামা ঘৰ নং : 98 বয়স : 22 লিঙ্গ : মহিলা	DAS0050591 ফটো উপলব্ধ	537 নাম : সুৰজ লামা পিতাৰ নাম : ফুৰ্ব বাহাদুৰ লামা ঘৰ নং : 98ক বয়স : 30 লিঙ্গ : পুৰুষ	CQG0156497 ফটো উপলব্ধ
S 538 নাম : সুনিতা লামা পিতাৰ নাম : ফুৰ্বা লামা ঘৰ নং : 98ক বয়স : 21 লিঙ্গ : মহিলা	DAS0010827 ফটো উপলব্ধ	539 নাম : জিৰমান লামা পিতাৰ নাম : জীত বাহাদুৰ লামা ঘৰ নং : ৯৮খ বয়স : 53 লিঙ্গ : পুৰুষ	CQG1328309 ফটো উপলব্ধ	540 নাম : ফুৰ্ব বাহাদুৰ লামা পিতাৰ নাম : জীত বাহাদুৰ লামা ঘৰ নং : ৯৮ক বয়স : 47 লিঙ্গ : পুৰুষ	CQG1328285 ফটো উপলব্ধ



541 নাম : বীণা মায়ী ঐইবা স্বামীৰ নাম: ফৰ্ব বাহাদুৰ ঐইবা ঘৰ নং : ৯৮৬ বয়স : 44 লিঙ্গ : মহিলা	CQG1328296 ফটো উপলব্ধ	542 নাম : চম্পা লামা স্বামীৰ নাম: জিৰমন লামা ঘৰ নং : ৯৮৭ বয়স : 43 লিঙ্গ : মহিলা	CQG1328310 ফটো উপলব্ধ	543 নাম : ভক্ত মায়ী তামাং স্বামীৰ নাম: বলবাহাদুৰ তামাং ঘৰ নং : ৯৯ বয়স : 66 লিঙ্গ : মহিলা	CQG0577916 ফটো উপলব্ধ
# 544 নাম : কুল বাহাদুৰ লামা পিতাৰ নাম: জিত বাহাদুৰ লামা ঘৰ নং : ৯৯ বয়স : 62 লিঙ্গ : পুৰুষ	CQG1328321 ফটো উপলব্ধ	# 545 নাম : ললিতা বমজান স্বামীৰ নাম: কুল বাহাদুৰ লামা ঘৰ নং : ৯৯ বয়স : 59 লিঙ্গ : মহিলা	CQG1328332 ফটো উপলব্ধ	546 নাম : অজয় লামা পিতাৰ নাম: জিত বাহাদুৰ লামা ঘৰ নং : ৯৯ বয়স : 42 লিঙ্গ : পুৰুষ	CQG1328354 ফটো উপলব্ধ
547 নাম : সংগীতা লামা স্বামীৰ নাম: অজয় লামা ঘৰ নং : ৯৯ বয়স : 38 লিঙ্গ : মহিলা	CQG1328365 ফটো উপলব্ধ	# 548 নাম : চন্দ্ৰকলা দেবী স্বামীৰ নাম: লীলা দেৱকটা ঘৰ নং : 77 বয়স : 36 লিঙ্গ : মহিলা	CQG1937684 ফটো উপলব্ধ	549 নাম : ৰাজেন তামাং পিতাৰ নাম: বল বাহাদুৰ তামাং ঘৰ নং : ৯৯ বয়স : 36 লিঙ্গ : পুৰুষ	CQG1165125 ফটো উপলব্ধ
550 নাম : মিনা লামা পিতাৰ নাম: কুল বাহাদুৰ লামা ঘৰ নং : ৯৯ বয়স : 34 লিঙ্গ : মহিলা	CQG1328343 ফটো উপলব্ধ	551 নাম : বিনা তামাং পিতাৰ নাম: কুল বাহাদুৰ লামা ঘৰ নং : ৯৯ বয়স : 32 লিঙ্গ : মহিলা	CQG1334107 ফটো উপলব্ধ	552 নাম : অংকিত লামা পিতাৰ নাম: কুল বাহাদুৰ লামা ঘৰ নং : 99 বয়স : 21 লিঙ্গ : পুৰুষ	DAS0017343 ফটো উপলব্ধ
553 নাম : বিকাশ লামা পিতাৰ নাম: জিত বাহাদুৰ লামা ঘৰ নং : ৯৯ বয়স : 38 লিঙ্গ : পুৰুষ	CQG0300848 ফটো উপলব্ধ	554 নাম : ভীমা মায়ী ঐইবা স্বামীৰ নাম: পহলমান ঐইবা ঘৰ নং : ১০০ বয়স : 54 লিঙ্গ : মহিলা	CQG1328387 ফটো উপলব্ধ	555 নাম : বিনীতা লামা পিতাৰ নাম: পহল মান লামা ঘৰ নং : ১০০ বয়স : 28 লিঙ্গ : মহিলা	CQG0181586 ফটো উপলব্ধ
556 নাম : ৰুদ্ৰ লামা পিতাৰ নাম: অটল বাহাদুৰ লামা ঘৰ নং : ১০২ বয়স : 58 লিঙ্গ : পুৰুষ	CQG1328423 ফটো উপলব্ধ	557 নাম : লক্ষী মায়ী লামা স্বামীৰ নাম: ৰুদ্ৰ লামা ঘৰ নং : ১০২ বয়স : 52 লিঙ্গ : মহিলা	CQG1328434 ফটো উপলব্ধ	558 নাম : জিতেন লামা পিতাৰ নাম: ৰুদ্ৰ লামা ঘৰ নং : ১০২ বয়স : 35 লিঙ্গ : পুৰুষ	CQG1334265 ফটো উপলব্ধ
559 নাম : সৰস্বতী লামা স্বামীৰ নাম: জিতেন লামা ঘৰ নং : 102 বয়স : 31 লিঙ্গ : মহিলা	CQG0003319 ফটো উপলব্ধ	560 নাম : চনম লামা পিতাৰ নাম: ৰুদ্ৰ লামা ঘৰ নং : 102 বয়স : 31 লিঙ্গ : পুৰুষ	CQG0003046 ফটো উপলব্ধ	561 নাম : পূজা পাখীন স্বামীৰ নাম: চনম লামা ঘৰ নং : ১০২ বয়স : 29 লিঙ্গ : মহিলা	CQG1233717 ফটো উপলব্ধ
562 নাম : লক্ষন চৰকাৰ পিতাৰ নাম: কুঞ্জ চৰকাৰ ঘৰ নং : ১০৩ বয়স : 51 লিঙ্গ : পুৰুষ	CQG1328456 ফটো উপলব্ধ	563 নাম : সুচিত্ৰা চৰকাৰ স্বামীৰ নাম: লক্ষন চৰকাৰ ঘৰ নং : ১০৩ বয়স : 46 লিঙ্গ : মহিলা	CQG1328467 ফটো উপলব্ধ	564 নাম : নবিন চৰকাৰ পিতাৰ নাম: লক্ষন চৰকাৰ ঘৰ নং : ১০৩ বয়স : 27 লিঙ্গ : পুৰুষ	CQG0182725 ফটো উপলব্ধ
565 নাম : উৰ্মিলা চৰকাৰ পিতাৰ নাম: লক্ষন চৰকাৰ ঘৰ নং : ১০৩ বয়স : 25 লিঙ্গ : মহিলা	CQG0503201 ফটো উপলব্ধ	566 নাম : প্ৰবিন চৰকাৰ পিতাৰ নাম: লক্ষন চৰকাৰ ঘৰ নং : ১০৩ বয়স : 24 লিঙ্গ : পুৰুষ	CQG0503243 ফটো উপলব্ধ	567 নাম : মিনা মায়ী মুক্তান স্বামীৰ নাম: জংগ বাহাদুৰ মুক্তান ঘৰ নং : ১০৪ বয়স : 60 লিঙ্গ : মহিলা	CQG0399139 ফটো উপলব্ধ
568 নাম : ফুলমায়ী মুক্তান স্বামীৰ নাম: চন্দ্ৰ বগ্ন মুক্তান ঘৰ নং : ১০৪ বয়স : 59 লিঙ্গ : মহিলা	CQG1328478 ফটো উপলব্ধ	569 নাম : সুৰজ মুক্তান মাতৃৰ নাম: জংগ বাহাদুৰ মুক্তান ঘৰ নং : ১০৪ বয়স : 34 লিঙ্গ : পুৰুষ	CQG1334243 ফটো উপলব্ধ	# 570 নাম : জতিন মুক্তান পিতাৰ নাম: চন্দ্ৰ মুক্তান ঘৰ নং : ১০৪ বয়স : 31 লিঙ্গ : পুৰুষ	CQG1334005 ফটো উপলব্ধ



571 নাম : আগই মুক্তান স্বামীৰ নাম: সুৰজ মুক্তান ঘৰ নং : ১০৪ বয়স : 31 লিঙ্গ : মহিলা	CQG0182998 ফটো উপলব্ধ	# 572 নাম : সুৰজ মুক্তান পিতাৰ নাম: চন্দ্ৰ বাহাদুৰ মুক্তান ঘৰ নং : 104ক বয়স : 39 লিঙ্গ : পুৰুষ	CQG1328489 ফটো উপলব্ধ	573 নাম : সোমামায়া লামা স্বামীৰ নাম: সুৰজ মুক্তান ঘৰ নং : 104ক বয়স : 32 লিঙ্গ : মহিলা	CQG0004127 ফটো উপলব্ধ
574 নাম : হৰ্ক বাহাদুৰ মিজাৰ পিতাৰ নাম: মনমনি মিজাৰ ঘৰ নং : ১০৯ বয়স : 40 লিঙ্গ : পুৰুষ	CQG1328569 ফটো উপলব্ধ	E 575 নাম : সন্তুবীৰ মিজাৰ পিতাৰ নাম: মন বাহাদুৰ মিজাৰ ঘৰ নং : ১১০ বয়স : 65 লিঙ্গ : পুৰুষ	CQG1353614 ফটো উপলব্ধ	576 নাম : ঐত বাহাদুৰ মিজাৰ পিতাৰ নাম: মন বগা মিজাৰ ঘৰ নং : ১১০ বয়স : 49 লিঙ্গ : পুৰুষ	CQG1328616 ফটো উপলব্ধ
577 নাম : পদ্মাবতী মিজাৰ স্বামীৰ নাম: ঐত বাহাদুৰ মিজাৰ ঘৰ নং : ১১০ বয়স : 42 লিঙ্গ : মহিলা	CQG1328627 ফটো উপলব্ধ	578 নাম : বুদ্ধিমান লামা পিতাৰ নাম: চন্দ্ৰ বাহাদুৰ লামা ঘৰ নং : ১১০ক বয়স : 26 লিঙ্গ : পুৰুষ	CQG0243162 ফটো উপলব্ধ	579 নাম : কৰিশা মিজাৰ পিতাৰ নাম: আয়াত বাহাদুৰ মিজাৰ ঘৰ নং : 110 বয়স : 21 লিঙ্গ : মহিলা	DAS0078014 ফটো উপলব্ধ
580 নাম : চৰিতা তামাং পিতাৰ নাম: চন্দ্ৰ বাহাদুৰ তামাং ঘৰ নং : ১১০ ক বয়স : 28 লিঙ্গ : মহিলা	CQG0588566 ফটো উপলব্ধ	581 নাম : চন্দ্ৰবাহাদুৰ লামা পিতাৰ নাম: বাৰি বাহাদুৰ লামা ঘৰ নং : ১১০ক বয়স : 53 লিঙ্গ : পুৰুষ	CQG1328638 ফটো উপলব্ধ	582 নাম : মীনা লামা স্বামীৰ নাম: চন্দ্ৰ বাহাদুৰ লামা ঘৰ নং : ১১০ক বয়স : 47 লিঙ্গ : মহিলা	CQG1328649 ফটো উপলব্ধ
583 নাম : জীবন লামা পিতাৰ নাম: বাৰি বাহাদুৰ লামা ঘৰ নং : ১১১ বয়স : 49 লিঙ্গ : পুৰুষ	CQG1328650 ফটো উপলব্ধ	584 নাম : বীতা লামা স্বামীৰ নাম: জীবন লামা ঘৰ নং : ১১১ বয়স : 49 লিঙ্গ : মহিলা	CQG1328661 ফটো উপলব্ধ	585 নাম : প্ৰবিন লামা পিতাৰ নাম: জীবন লামা ঘৰ নং : ১১১ বয়স : 29 লিঙ্গ : পুৰুষ	CQG0394841 ফটো উপলব্ধ
586 নাম : পুষ্পা ছেত্ৰী স্বামীৰ নাম: আগু ছেত্ৰী ঘৰ নং : ১১২ বয়স : 26 লিঙ্গ : মহিলা	CQG0581736 ফটো উপলব্ধ	E 587 নাম : পদম বাহাদুৰ লামা পিতাৰ নাম: প্ৰেম বাহাদুৰ লামা ঘৰ নং : ১১৩ বয়স : 77 লিঙ্গ : পুৰুষ	CQG1328672 ফটো উপলব্ধ	588 নাম : ফুলমায়া লামা স্বামীৰ নাম: পদম বাহাদুৰ লামা ঘৰ নং : ১১৩ বয়স : 67 লিঙ্গ : মহিলা	CQG1328683 ফটো উপলব্ধ
589 নাম : বোগী মায়া লামা পিতাৰ নাম: পদম বাহাদুৰ লামা ঘৰ নং : ১১৩ বয়স : 45 লিঙ্গ : মহিলা	CQG1328694 ফটো উপলব্ধ	590 নাম : সূৰ্য্য বাহাদুৰ লামা পিতাৰ নাম: পদম বাহাদুৰ লামা ঘৰ নং : ১১৩ বয়স : 45 লিঙ্গ : পুৰুষ	CQG1328707 ফটো উপলব্ধ	591 নাম : গোবিন্দ লামা পিতাৰ নাম: পদম বাহাদুৰ লামা ঘৰ নং : ১১৩ বয়স : 38 লিঙ্গ : পুৰুষ	CQG1328718 ফটো উপলব্ধ
592 নাম : বাসন্তী তামাং স্বামীৰ নাম: গোবিন্দ লামা ঘৰ নং : ১১৩ বয়স : 35 লিঙ্গ : মহিলা	CQG1333897 ফটো উপলব্ধ	593 নাম : চন্দ্ৰমায়া লামা পিতাৰ নাম: তুলবাহাদুৰ লামা ঘৰ নং : ১১৫ বয়স : 53 লিঙ্গ : মহিলা	CQG1328730 ফটো উপলব্ধ	594 নাম : সৰস্বতী তামাং পিতাৰ নাম: দুলাল দত্ত ঘৰ নং : ১১৫ বয়স : 26 লিঙ্গ : মহিলা	CQG0383935 ফটো উপলব্ধ
595 নাম : কমলাকান্ত লামা পিতাৰ নাম: তুলবাহাদুৰ লামা ঘৰ নং : ১১৬ বয়স : 62 লিঙ্গ : পুৰুষ	CQG1328741 ফটো উপলব্ধ	596 নাম : ধন মায়া লামা স্বামীৰ নাম: কমলাকান্ত লামা ঘৰ নং : ১১৬ বয়স : 50 লিঙ্গ : মহিলা	CQG1328752 ফটো উপলব্ধ	597 নাম : প্ৰদীপ লামা মাতৃৰ নাম: কমলাকান্ত লামা ঘৰ নং : ১১৬ বয়স : 33 লিঙ্গ : পুৰুষ	CQG1334232 ফটো উপলব্ধ
598 নাম : তেজ বাহাদুৰ লামা পিতাৰ নাম: কমলা কান্ত লামা ঘৰ নং : ১১৬ বয়স : 31 লিঙ্গ : পুৰুষ	CQG0584771 ফটো উপলব্ধ	599 নাম : মনি লামা পিতাৰ নাম: কমলাকান্ত লামা ঘৰ নং : ১১৬ বয়স : 27 লিঙ্গ : পুৰুষ	CQG0243170 ফটো উপলব্ধ	600 নাম : মালতী লামা পিতাৰ নাম: কমলাকান্ত লামা ঘৰ নং : ১১৬ বয়স : 25 লিঙ্গ : মহিলা	CQG0551499 ফটো উপলব্ধ



601 নাম : পুনী তামাং স্বামীৰ নাম: মনি লামা ঘৰ নং : 116 বয়স : 23 লিঙ্গ : মহিলা	DAS0077958 ফটো উপলব্ধ	602 নাম : ৰাজু লামা পিতাৰ নাম: বলবাহাদুৰ লামা ঘৰ নং : 119 বয়স : 44 লিঙ্গ : পুৰুষ	CQG1328774 ফটো উপলব্ধ	603 নাম : যমুনা লামা স্বামীৰ নাম: ৰাজু লামা ঘৰ নং : 117 বয়স : 37 লিঙ্গ : মহিলা	DAS0077941 ফটো উপলব্ধ
604 নাম : চন্দ্ৰমায়া লামা স্বামীৰ নাম: হৰি লামা ঘৰ নং : 118 বয়স : 67 লিঙ্গ : মহিলা	CQG1328809 ফটো উপলব্ধ	605 নাম : সন্তোষ লামা পিতাৰ নাম: হৰি লামা ঘৰ নং : 118 বয়স : 42 লিঙ্গ : পুৰুষ	CQG1328810 ফটো উপলব্ধ	606 নাম : নিতা মনি লামা পিতাৰ নাম: হৰি লামা ঘৰ নং : 118 বয়স : 27 লিঙ্গ : মহিলা	CQG1328821 ফটো উপলব্ধ
607 নাম : শৰ্মিলা লামা পিতাৰ নাম: হৰি লামা ঘৰ নং : 118 বয়স : 25 লিঙ্গ : মহিলা	CQG0584417 ফটো উপলব্ধ	608 নাম : চম্পা লামা পিতাৰ নাম: ৰণবাহাদুৰ লামা ঘৰ নং : 119 বয়স : 42 লিঙ্গ : মহিলা	CQG1328865 ফটো উপলব্ধ	609 নাম : সূৰ্য্য বাহাদুৰ লামা পিতাৰ নাম: ৰণবাহাদুৰ লামা ঘৰ নং : 119 বয়স : 40 লিঙ্গ : পুৰুষ	CQG1328876 ফটো উপলব্ধ
610 নাম : মনজিত লামা পিতাৰ নাম: চন্দ্ৰ বাহাদুৰ লামা ঘৰ নং : 119ক বয়স : 22 লিঙ্গ : পুৰুষ	DAS0077974 ফটো উপলব্ধ	611 নাম : সুস্মিতা লামা পিতাৰ নাম: চন্দ্ৰ বাহাদুৰ লামা ঘৰ নং : 119ক বয়স : 20 লিঙ্গ : মহিলা	DAS0078048 ফটো উপলব্ধ	612 নাম : ছত্ৰ বাহাদুৰ লামা পিতাৰ নাম: ৰণবাহাদুৰ লামা ঘৰ নং : 119ক বয়স : 55 লিঙ্গ : পুৰুষ	CQG1328887 ফটো উপলব্ধ
613 নাম : চম্পা লামা স্বামীৰ নাম: ছত্ৰ বাহাদুৰ লামা ঘৰ নং : 119ক বয়স : 41 লিঙ্গ : মহিলা	CQG1328898 ফটো উপলব্ধ	614 নাম : চন্দ্ৰ লামা পিতাৰ নাম: দিলবাহাদুৰ লামা ঘৰ নং : 120 বয়স : 35 লিঙ্গ : পুৰুষ	CQG1328923 ফটো উপলব্ধ	615 নাম : ৰনজিত লামা পিতাৰ নাম: দিল বা. লামা ঘৰ নং : 120 বয়স : 33 লিঙ্গ : পুৰুষ	CQG1333740 ফটো উপলব্ধ
616 নাম : মিৰা লামা স্বামীৰ নাম: চন্দ্ৰ লামা ঘৰ নং : 120 বয়স : 32 লিঙ্গ : মহিলা	CQG0362798 ফটো উপলব্ধ	617 নাম : কাঞ্চন বিশ্বকৰ্মা পিতাৰ নাম: গোপাল বিশ্বকৰ্মা ঘৰ নং : 120 বয়স : 30 লিঙ্গ : মহিলা	CQG0161315 ফটো উপলব্ধ	618 নাম : ইশা লামা পিতাৰ নাম: দিল বাহাদুৰ লামা ঘৰ নং : 120 বয়স : 20 লিঙ্গ : মহিলা	DAS0077982 ফটো উপলব্ধ
619 নাম : সুনীল বিশ্বকৰ্মা পিতাৰ নাম: গোপাল বিশ্বকৰ্মা ঘৰ নং : 120ক বয়স : 26 লিঙ্গ : পুৰুষ	CQG0354647 ফটো উপলব্ধ	620 নাম : গোপাল বিশ্বকৰ্মা পিতাৰ নাম: লছমন বিশ্বকৰ্মা ঘৰ নং : 120ক বয়স : 46 লিঙ্গ : পুৰুষ	CQG1328945 ফটো উপলব্ধ	621 নাম : ৰেণু বিশ্বকৰ্মা স্বামীৰ নাম: গোপাল বিশ্বকৰ্মা ঘৰ নং : 120ক বয়স : 40 লিঙ্গ : মহিলা	CQG1328956 ফটো উপলব্ধ
622 নাম : চন্দ্ৰেশ্বৰ চাহানী পিতাৰ নাম: লছমন চাহানী ঘৰ নং : 121 বয়স : 51 লিঙ্গ : পুৰুষ	CQG1937695 ফটো উপলব্ধ	623 নাম : চতীয়া চাহানী স্বামীৰ নাম: চন্দ্ৰেশ্বৰ চাহানী ঘৰ নং : 121 বয়স : 47 লিঙ্গ : মহিলা	CQG1937719 ফটো উপলব্ধ	624 নাম : ধনমন্ বিশ্বকৰ্মা পিতাৰ নাম: লছমন বিশ্বকৰ্মা ঘৰ নং : 121 বয়স : 42 লিঙ্গ : পুৰুষ	CQG1328978 ফটো উপলব্ধ
625 নাম : পুষ্পা বিশ্বকৰ্মা স্বামীৰ নাম: ধনমন্ বিশ্বকৰ্মা ঘৰ নং : 121 বয়স : 36 লিঙ্গ : মহিলা	CQG1328989 ফটো উপলব্ধ	# 626 নাম : সৰস্বতী চাহানী স্বামীৰ নাম: প্ৰমেশ চাহানী ঘৰ নং : ঘৰ নং 42 বয়স : 28 লিঙ্গ : মহিলা	CQG0480400 ফটো উপলব্ধ	627 নাম : কুচুম বিশ্বকৰ্মা পিতাৰ নাম: ধনমন্ বিশ্বকৰ্মা ঘৰ নং : 121 বয়স : 21 লিঙ্গ : মহিলা	DAS0050708 ফটো উপলব্ধ
628 নাম : কল্পনা মিজাৰ পিতাৰ নাম: মনিৰাম মিজাৰ ঘৰ নং : 122 বয়স : 50 লিঙ্গ : মহিলা	CQG1329017 ফটো উপলব্ধ	629 নাম : কুমাৰ মিজাৰ পিতাৰ নাম: মনিৰাম মিজাৰ ঘৰ নং : 122 বয়স : 44 লিঙ্গ : পুৰুষ	CQG1328990 ফটো উপলব্ধ	630 নাম : ৰেণুকা মিজাৰ স্বামীৰ নাম: কুমাৰ মিজাৰ ঘৰ নং : 122 বয়স : 40 লিঙ্গ : মহিলা	CQG1329006 ফটো উপলব্ধ

631	CQG0190066	ফটো উপলব্ধ
নাম : তৰনজিত সিং মাতৃৰ নাম: কল্পনা মিজাৰ ঘৰ নং : ১২২ বয়স : 32 লিঙ্গ : পুৰুষ		

632	CQG0014506	ফটো উপলব্ধ
নাম : বিন্দিয়া মিজাৰ পিতাৰ নাম: কুমাৰ মিজাৰ ঘৰ নং : 122 বয়স : 31 লিঙ্গ : মহিলা		

633	CQG0551432	ফটো উপলব্ধ
নাম : মনিশা মিজাৰ পিতাৰ নাম: কুমাৰ মিজাৰ ঘৰ নং : ১২২ বয়স : 24 লিঙ্গ : পুৰুষ		

634	CQG0588483	ফটো উপলব্ধ
নাম : কেশৱ মিজাৰ পিতাৰ নাম: ভক্ত বাহাদুৰ মিজাৰ ঘৰ নং : ১২২ বয়স : 24 লিঙ্গ : পুৰুষ		

# 635	DAS0073312	ফটো উপলব্ধ
নাম : শিখা চাহানী পিতাৰ নাম: ভনু চাহানী ঘৰ নং : 35 খ বয়স : 19 লিঙ্গ : মহিলা		



<p>R 636 1</p> <p>নাম : সাগৰ দাস পিতাৰ নাম: অখিল দাস ঘৰ নং : 69 বয়স : 19 লিঙ্গ : পুৰুষ</p> <p>ফটো উপলব্ধ</p>	<p>637 1</p> <p>নাম : শোভা দেবী পিতাৰ নাম: চন্দ্ৰ বাহাদুৰ ছেত্ৰী ঘৰ নং : 74 বয়স : 21 লিঙ্গ : মহিলা</p> <p>ফটো উপলব্ধ</p>	<p>638 1</p> <p>নাম : সুৰজ চাহানী পিতাৰ নাম: উপেন্দ্ৰ চাহানী ঘৰ নং : 05 বয়স : 20 লিঙ্গ : পুৰুষ</p> <p>ফটো উপলব্ধ</p>
<p>639 1</p> <p>নাম : সুভদ্রা ছেত্ৰী স্বামীৰ নাম: জীবন ডাঙ্গি ঘৰ নং : 73 গ বয়স : 27 লিঙ্গ : মহিলা</p> <p>ফটো উপলব্ধ</p>	<p>640 1</p> <p>নাম : শান্তি ছেত্ৰী মাতৃৰ নাম: উম্মৰ কুমাৰী ছেত্ৰী ঘৰ নং : 55 বয়স : 32 লিঙ্গ : মহিলা</p> <p>ফটো উপলব্ধ</p>	<p>641 1</p> <p>নাম : অনুৰাধা তামাং পিতাৰ নাম: কালুমন তামাং ঘৰ নং : 98ক বয়স : 26 লিঙ্গ : মহিলা</p> <p>ফটো উপলব্ধ</p>
<p>642 1</p> <p>নাম : সীমা ৰবিদাস স্বামীৰ নাম: সুৰেন ৰবিদাস ঘৰ নং : 51 বয়স : 29 লিঙ্গ : মহিলা</p> <p>ফটো উপলব্ধ</p>	<p>R 643 1</p> <p>নাম : ভুবন দাস পিতাৰ নাম: আনন্দ দাস ঘৰ নং : 70 বয়স : 19 লিঙ্গ : পুৰুষ</p> <p>ফটো উপলব্ধ</p>	<p>644 1</p> <p>নাম : বিন্দু দেৱী স্বামীৰ নাম: নগেশ ৰবিদাস ঘৰ নং : 38ক বয়স : 37 লিঙ্গ : মহিলা</p> <p>ফটো উপলব্ধ</p>
<p>645 1</p> <p>নাম : সুমিত্ৰা মিজাৰ স্বামীৰ নাম: কেশৱ মিজাৰ ঘৰ নং : 122 বয়স : 27 লিঙ্গ : মহিলা</p> <p>ফটো উপলব্ধ</p>	<p>646 1</p> <p>নাম : বিতুমনি লামা পিতাৰ নাম: শশী লামা ঘৰ নং : 98 বয়স : 21 লিঙ্গ : মহিলা</p> <p>ফটো উপলব্ধ</p>	<p>647 1</p> <p>নাম : সাগৰ দাস পিতাৰ নাম: অখিল দাস ঘৰ নং : 69 বয়স : 19 লিঙ্গ : পুৰুষ</p> <p>ফটো উপলব্ধ</p>
<p>648 1</p> <p>নাম : শিবানী থাপা পিতাৰ নাম: কৃষ্ণ বাহাদুৰ থাপা ঘৰ নং : 20 বয়স : 20 লিঙ্গ : মহিলা</p> <p>ফটো উপলব্ধ</p>	<p>649 1</p> <p>নাম : ভুবন দাস পিতাৰ নাম: আনন্দ দাস ঘৰ নং : 70 বয়স : 19 লিঙ্গ : পুৰুষ</p> <p>ফটো উপলব্ধ</p>	<p>650 1</p> <p>নাম : প্ৰিয়ংকা চাহানী পিতাৰ নাম: সত্ৰুঘোন চাহানী ঘৰ নং : 49 বয়স : 22 লিঙ্গ : মহিলা</p> <p>ফটো উপলব্ধ</p>
<p>651 1</p> <p>নাম : হৰ্ষিল কুমাৰ কিৰাত পিতাৰ নাম: কিশোৰ কিৰাত ঘৰ নং : 60 বয়স : 20 লিঙ্গ : পুৰুষ</p> <p>ফটো উপলব্ধ</p>	<p>652 1</p> <p>নাম : ঈশ্বৰী দেবী পিতাৰ নাম: ধন বাহাদুৰ ছেত্ৰী ৰাউত ঘৰ নং : 81 খ বয়স : 19 লিঙ্গ : মহিলা</p> <p>ফটো উপলব্ধ</p>	<p>653 1</p> <p>নাম : ললিতা তামাং পিতাৰ নাম: জং বাহাদুৰ তামাং ঘৰ নং : 99 বয়স : 29 লিঙ্গ : মহিলা</p> <p>ফটো উপলব্ধ</p>
<p>654 1</p> <p>নাম : মন্তোষ ৰবিদাস পিতাৰ নাম: মহেন্দ্ৰ ৰবিদাস ঘৰ নং : 52 বয়স : 23 লিঙ্গ : পুৰুষ</p> <p>ফটো উপলব্ধ</p>		



655	1	CQG1334141
নাম : মালা তামাং স্বামীৰ নাম : ধন বাহাদুৰ লামা ঘৰ নং : 11 বয়স : 32 লিঙ্গ : মহিলা		
ফটো উপলব্ধ		

656	1	DAS0187153
নাম : অমৰ চাহানী পিতাৰ নাম : জিয়া লাল চাহানী ঘৰ নং : 46 বয়স : 31 লিঙ্গ : পুৰুষ		
ফটো উপলব্ধ		

657	1	DAS0188128
নাম : দিব্য ময়া তামাং স্বামীৰ নাম : নৰ বাহাদুৰ লামা ঘৰ নং : 08 বয়স : 30 লিঙ্গ : মহিলা		
ফটো উপলব্ধ		

658	1	DAS0193318
নাম : সুনিতা লামা পিতাৰ নাম : পুষ্প বাহাদুৰ লামা ঘৰ নং : 07 বয়স : 19 লিঙ্গ : মহিলা		
ফটো উপলব্ধ		

659	1	DAS0195057
নাম : হৰষিত কুমাৰ কিৰাত পিতাৰ নাম : কিশোৰ কিৰাত ঘৰ নং : 60 বয়স : 20 লিঙ্গ : পুৰুষ		
ফটো উপলব্ধ		

660	1	DAS0197871
নাম : হৰষিত কুমাৰ কিৰাত পিতাৰ নাম : কিশোৰ কিৰাত ঘৰ নং : 60 বয়স : 20 লিঙ্গ : পুৰুষ		
ফটো উপলব্ধ		

ভোটাৰৰ সাৰাংশ

A) ভোটাৰৰ সংখ্যা

	তালিকাৰ প্ৰকাৰ	তালিকাৰ চিনাক্তকৰণ	ভোটাৰৰ সংখ্যা							
			পুৰুষ	মহিলা	৩য় লিঙ্গ	মুঠ				
I	মূল তালিকা	মূল তালিকা	বিশেষ সংশোধন, 2026 চনৰ পূৰ্বৰ 2025 চনৰ মূল তালিকাৰ লগত থকা সংযোজন সমূহ একত্ৰিতকৰণ কৰা তালিকা।				335	300	0	635
II	যোগ তালিকা	পৰিপূৰক 1	বিশেষ সংক্ষিপ্ত সংশোধন, 2026				7	12	0	19
		পৰিপূৰক 2	অনবিচ্ছিন্ন সংশোধন 2026				3	3	0	6
			মুঠ				10	15	0	25
III	বিয়োজন তালিকা	পৰিপূৰক 1	বিশেষ সংক্ষিপ্ত সংশোধন, 2026				5	7	0	12
		পৰিপূৰক 2	অনবিচ্ছিন্ন সংশোধন 2026				3	3	0	6
			মুঠ				8	10	0	18
IV	লিংগ ক্ষেত্ৰত পৰিবৰ্তনৰ বাবে পাৰ্থক্য					0	0	0	0	
এই সংশোধনৰ পিছত ভোটাৰ তালিকাত ভোটাৰৰ মুঠ সংখ্যা (I+II-III+IV)						337	305	0	642	

B) শুধৰনীৰ সংখ্যা

তালিকাৰ প্ৰকাৰ	তালিকাৰ চিনাক্তকৰণ	শুধৰনীৰ সংখ্যা
পৰিপূৰক 1	বিশেষ সংক্ষিপ্ত সংশোধন, 2026	81
পৰিপূৰক 2	অনবিচ্ছিন্ন সংশোধন 2026	7
	মুঠ	88

নিৰ্বাচক পঞ্জীয়ন বিষয়াৰ স্বাক্ষৰ

E-মূত, S-স্থানান্তৰিত/ বাসস্থান পৰিবৰ্তন, R-প্ৰতিলিপি, M-নিখোজ, Q-অযোগ্য