



ভোটাৰ তালিকা 2026 S03 অসম

বিধানসভা সমষ্টিৰ নম্বৰ, নাম আৰু সংৰক্ষণৰ স্থিতি : 70 - বিশ্বনাথ (সাধাৰণ)		খণ্ড নং : 130																			
এই বিধানসভা সমষ্টিত কোন সংসদীয় সমষ্টিৰ অন্তৰ্গত তাৰ নম্বৰ, নাম আৰু সংৰক্ষণ স্থিতি : 11 - শোণিতপুৰ (সাধাৰণ)																					
1. সংশোধনৰ বিৱৰণ																					
সংশোধনৰ বছৰ	2026	তালিকাৰ চিনাক্তকৰণ																			
ভিত্তি তাৰিখ	01-04-2026	বিশেষ সংশোধন, 2026 চনৰ পূৰ্বৰ 2025 চনৰ মূল তালিকাৰ লগত থকা সংযোজন সমূহ একত্ৰিতকৰণ কৰা তালিকা।																			
সংশোধনৰ প্ৰকাৰ	বিশেষ সংশোধন 2026																				
প্ৰকাশনৰ তাৰিখ	23-03-2026																				
2. খণ্ড আৰু ভোটগ্ৰহন কেন্দ্ৰৰ বিৱৰণ																					
খণ্ডৰ অন্তৰ্গত এলেকা সমূহৰ নম্বৰ আৰু নাম																					
1-৩নং কুমলীয়া (কুমলীয়া)		<table style="width: 100%; border-collapse: collapse;"> <tr> <td>মূল চহৰ/গাওঁ</td> <td>: ১নং কুমলীয়া</td> </tr> <tr> <td>ৱাৰ্ড নং</td> <td>:</td> </tr> <tr> <td>ডাকঘৰ</td> <td>: চাৰিআলি (মুখ্য ডাকঘৰ)</td> </tr> <tr> <td>পুলিচ থানা</td> <td>: বিশ্বনাথ চাৰিআলি</td> </tr> <tr> <td>ব্লক</td> <td>: বিশ্বনাথ</td> </tr> <tr> <td>ৰাজহ চক্ৰ</td> <td>: বিশ্বনাথ ৰাজহ চক্ৰ</td> </tr> <tr> <td>জিলা</td> <td>: বিশ্বনাথ</td> </tr> <tr> <td>পিনকোড</td> <td>: 784176</td> </tr> </table>				মূল চহৰ/গাওঁ	: ১নং কুমলীয়া	ৱাৰ্ড নং	:	ডাকঘৰ	: চাৰিআলি (মুখ্য ডাকঘৰ)	পুলিচ থানা	: বিশ্বনাথ চাৰিআলি	ব্লক	: বিশ্বনাথ	ৰাজহ চক্ৰ	: বিশ্বনাথ ৰাজহ চক্ৰ	জিলা	: বিশ্বনাথ	পিনকোড	: 784176
মূল চহৰ/গাওঁ	: ১নং কুমলীয়া																				
ৱাৰ্ড নং	:																				
ডাকঘৰ	: চাৰিআলি (মুখ্য ডাকঘৰ)																				
পুলিচ থানা	: বিশ্বনাথ চাৰিআলি																				
ব্লক	: বিশ্বনাথ																				
ৰাজহ চক্ৰ	: বিশ্বনাথ ৰাজহ চক্ৰ																				
জিলা	: বিশ্বনাথ																				
পিনকোড	: 784176																				
3. ভোটগ্ৰহন কেন্দ্ৰৰ বিৱৰণ																					
ভোটগ্ৰহন কেন্দ্ৰৰ নম্বৰ আৰু নাম :		ভোটগ্ৰহন কেন্দ্ৰৰ প্ৰকাৰ (পুৰুষ/মহিলা/সাধাৰণ)		সাধাৰণ																	
130 - কুমলীয়া প্ৰাথমিক বিদ্যালয় (পশ্চিম অংশ)		খণ্ডৰ অন্তৰ্গত সহায়ক ভোটগ্ৰহন কেন্দ্ৰৰ সংখ্যা :		0																	
ভোটগ্ৰহন কেন্দ্ৰৰ ঠিকনা :																					
কুমলীয়া প্ৰাথমিক বিদ্যালয়, কোঠা নং ২, ২ নং কুমলীয়া																					
4. ভোটাৰৰ সংখ্যা																					
আৰম্ভনি ক্ৰমিক নং	শেষ ক্ৰমিক নং	মুঠ ভোটাৰ																			
		পুৰুষ	মহিলা	৩য় লিঙ্গ	মুঠ																
1	644	309	284	0	593																

নিৰ্বাচক পঞ্জীয়ন বিষয়াৰ স্বাক্ষৰ



Nazri Naksha

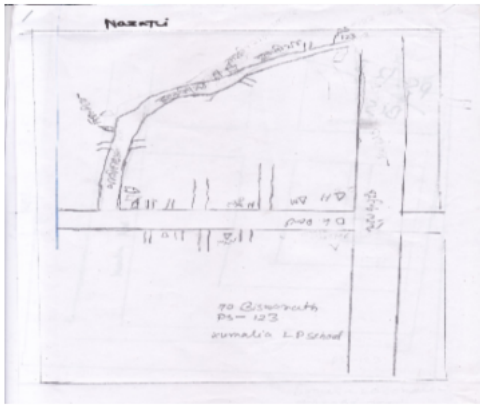

Google Map View



Polling Station Building Front View



ভোটগ্ৰহন কেন্দ্ৰৰ সন্মুখৰ দৃশ্য



Cad View

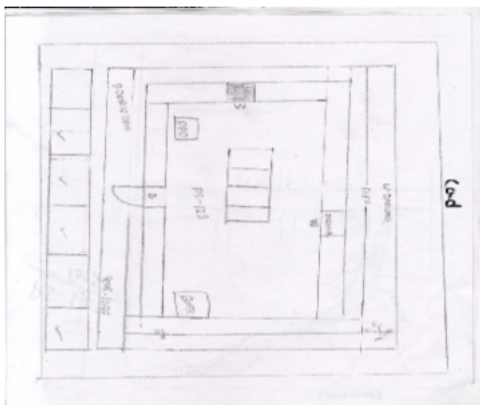

Key MAP View

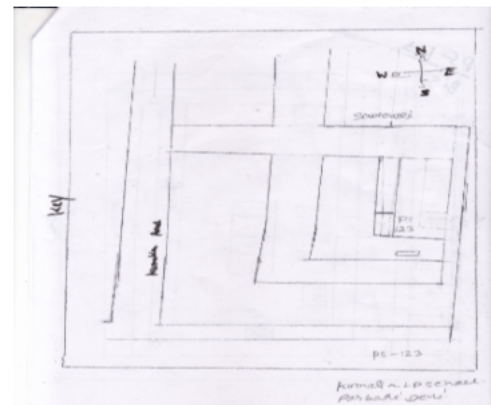



1 নাম : বুদ্ধিমান মিজাৰ পিতাৰ নাম: শিৱলাল মিজাৰ ঘৰ নং : 123 বয়স : 55 লিঙ্গ : পুৰুষ	CQG1329039 ফটো উপলব্ধ	# 2 নাম : অঞ্জলি মিজাৰ স্বামীৰ নাম: বুদ্ধিমান মিজাৰ ঘৰ নং : 123 বয়স : 56 লিঙ্গ : মহিলা	CQG1329040 ফটো উপলব্ধ	#2 3 নাম : প্ৰকাশ মিজাৰ পিতাৰ নাম: বুদ্ধিমান মিজাৰ ঘৰ নং : 123 ক বয়স : 38 লিঙ্গ : পুৰুষ	CQG1329051 ফটো উপলব্ধ
4 নাম : অশোক মিজাৰ পিতাৰ নাম: বুদ্ধিমান মিজাৰ ঘৰ নং : 123 বয়স : 34 লিঙ্গ : পুৰুষ	CQG1333751 ফটো উপলব্ধ	# 5 নাম : মুনু দেৱী স্বামীৰ নাম: প্ৰকাশ মিজাৰ ঘৰ নং : 123 ক বয়স : 34 লিঙ্গ : মহিলা	CQG0190348 ফটো উপলব্ধ	#2 6 নাম : বিকাশ মিজাৰ পিতাৰ নাম: বুদ্ধিমান মিজাৰ ঘৰ নং : 123 খ বয়স : 34 লিঙ্গ : পুৰুষ	CQG1333626 ফটো উপলব্ধ
7 নাম : পংকজ মিজাৰ পিতাৰ নাম: বুদ্ধিমান মিজাৰ ঘৰ নং : 123 বয়স : 32 লিঙ্গ : পুৰুষ	CQG1333568 ফটো উপলব্ধ	#2 8 নাম : হিমা দেৱী স্বামীৰ নাম: বিকাশ মিজাৰ ঘৰ নং : 123 খ বয়স : 30 লিঙ্গ : মহিলা	CQG0584102 ফটো উপলব্ধ	9 নাম : মেঘ লাল ছেত্ৰী পিতাৰ নাম: নৰ বাহাদুৰ ছেত্ৰী ঘৰ নং : 125 বয়স : 53 লিঙ্গ : পুৰুষ	CQG1329073 ফটো উপলব্ধ
10 নাম : জমনা চেত্ৰী স্বামীৰ নাম: মেঘ লাল ছেত্ৰী ঘৰ নং : 125 বয়স : 45 লিঙ্গ : মহিলা	CQG1329084 ফটো উপলব্ধ	11 নাম : বিষ্ণু ছেত্ৰী পিতাৰ নাম: নৰ বাহাদুৰ ছেত্ৰী ঘৰ নং : 125 বয়স : 44 লিঙ্গ : পুৰুষ	CQG1329095 ফটো উপলব্ধ	12 নাম : কুল বাহাদুৰ গুৰু পিতাৰ নাম: জিত বগা গুৰু ঘৰ নং : 126 বয়স : 55 লিঙ্গ : পুৰুষ	CQG1329108 ফটো উপলব্ধ
13 নাম : হৰিমায়া গুৰু স্বামীৰ নাম: কুল বাহাদুৰ গুৰু ঘৰ নং : 126 বয়স : 46 লিঙ্গ : মহিলা	CQG1329119 ফটো উপলব্ধ	14 নাম : ললিত গুৰু পিতাৰ নাম: কুল বাহাদুৰ গুৰু ঘৰ নং : 126 বয়স : 38 লিঙ্গ : পুৰুষ	CQG1329131 ফটো উপলব্ধ	15 নাম : গোবিন্দ গুৰু পিতাৰ নাম: কুল বাহাদুৰ গুৰু ঘৰ নং : 126 বয়স : 35 লিঙ্গ : পুৰুষ	CQG1329120 ফটো উপলব্ধ
16 নাম : দীপা গুৰু পিতাৰ নাম: কুল বা গুৰু ঘৰ নং : 126 বয়স : 29 লিঙ্গ : মহিলা	CQG1334016 ফটো উপলব্ধ	17 নাম : টেক বাহাদুৰ গুৰু পিতাৰ নাম: কুল বাহাদুৰ গুৰু ঘৰ নং : 126 বয়স : 22 লিঙ্গ : পুৰুষ	DAS0069658 ফটো উপলব্ধ	18 নাম : হেমবাহাদুৰ গুৰু পিতাৰ নাম: জিত বাহাদুৰ গুৰু ঘৰ নং : 129 বয়স : 52 লিঙ্গ : পুৰুষ	CQG1329153 ফটো উপলব্ধ
19 নাম : চন্দ্ৰ মায়া গুৰু স্বামীৰ নাম: হেম বাহাদুৰ গুৰু ঘৰ নং : 129 বয়স : 47 লিঙ্গ : মহিলা	CQG1329164 ফটো উপলব্ধ	E 20 নাম : কুল বা গুৰু পিতাৰ নাম: হেম বা গুৰু ঘৰ নং : 129 বয়স : 35 লিঙ্গ : পুৰুষ	CQG1334210 ফটো উপলব্ধ	21 নাম : নাৰায়ন গুৰু পিতাৰ নাম: হেম বা গুৰু ঘৰ নং : 129 বয়স : 33 লিঙ্গ : পুৰুষ	CQG1334209 ফটো উপলব্ধ
22 নাম : স্কিনা মায়া গুৰু স্বামীৰ নাম: নাৰায়ন গুৰু ঘৰ নং : 129 বয়স : 32 লিঙ্গ : মহিলা	CQG1353606 ফটো উপলব্ধ	23 নাম : ইন্দিৰা গুৰু পিতাৰ নাম: হেম বা গুৰু ঘৰ নং : 129 বয়স : 30 লিঙ্গ : মহিলা	CQG1334163 ফটো উপলব্ধ	24 নাম : নেত্ৰ বাহাদুৰ গুৰু পিতাৰ নাম: হেম বাহাদুৰ গুৰু ঘৰ নং : 129 বয়স : 27 লিঙ্গ : পুৰুষ	CQG0383323 ফটো উপলব্ধ
25 নাম : শান্তিৰাম গুৰু পিতাৰ নাম: হেম বাহাদুৰ গুৰু ঘৰ নং : 129 বয়স : 24 লিঙ্গ : পুৰুষ	CQG0584169 ফটো উপলব্ধ	26 নাম : বুদ্ধ বাহাদুৰ ছেত্ৰী পিতাৰ নাম: পইলমান ছেত্ৰী ঘৰ নং : 128 বয়স : 57 লিঙ্গ : পুৰুষ	CQG1329175 ফটো উপলব্ধ	27 নাম : দয়মন্তী ছেত্ৰী স্বামীৰ নাম: বুদ্ধ কাৰ্কি ঘৰ নং : 128 বয়স : 49 লিঙ্গ : মহিলা	CQG1329186 ফটো উপলব্ধ
28 নাম : গনেশ কাৰ্কি পিতাৰ নাম: বুদ্ধ কাৰ্কি ঘৰ নং : 128 বয়স : 37 লিঙ্গ : পুৰুষ	CQG1329197 ফটো উপলব্ধ	29 নাম : চিতাঞ্জলী ছেত্ৰী স্বামীৰ নাম: চিতাৰাম ছেত্ৰী ঘৰ নং : 128 বয়স : 31 লিঙ্গ : মহিলা	CQG0383836 ফটো উপলব্ধ	30 নাম : পূৰ্ণিমা দেৱী স্বামীৰ নাম: গনেশ কাৰ্কি ঘৰ নং : 128 বয়স : 30 লিঙ্গ : মহিলা	CQG0192088 ফটো উপলব্ধ



বিধানসভা সমষ্টিৰ নম্বৰ আৰু নাম : 70-বিশ্বনাথ
অংশৰ নম্বৰ আৰু নাম : 1-৩নং কুমলীয়া (কুমলীয়া)

31 নাম : পূজা ছেত্ৰী পিতাৰ নাম: বুঢ় বাহাদুৰ ছেত্ৰী ঘৰ নং : ১২৮ বয়স : 26 লিঙ্গ : মহিলা	CQG0526129 ফটো উপলব্ধ	32 নাম : জ্ঞানবাহাদুৰ কাৰ্কি পিতাৰ নাম: পহল মান কাৰ্কি ঘৰ নং : ১২৯ বয়স : 43 লিঙ্গ : পুৰুষ	CQG1329244 ফটো উপলব্ধ	33 নাম : চৰিতা দেবী কাৰ্কী স্বামীৰ নাম: জ্ঞান বাহাদুৰ কাৰ্কী ঘৰ নং : 129 বয়স : 39 লিঙ্গ : মহিলা	CQG1328934 ফটো উপলব্ধ
34 নাম : তিলক ছেত্ৰী পিতাৰ নাম: পহল মান কাৰ্কি ঘৰ নং : 129 বয়স : 39 লিঙ্গ : পুৰুষ	CQG1329255 ফটো উপলব্ধ	35 নাম : টংক কাৰ্কি পিতাৰ নাম: পহল মান কাৰ্কি ঘৰ নং : 129 বয়স : 35 লিঙ্গ : পুৰুষ	CQG1329277 ফটো উপলব্ধ	36 নাম : পাৰ্বতী দেৱী স্বামীৰ নাম: টংক কাৰ্কী ঘৰ নং : 129 বয়স : 27 লিঙ্গ : মহিলা	CQG1975937 ফটো উপলব্ধ
37 নাম : মিন চন্দ্ৰ ধমলা পিতাৰ নাম: দেবীচৰন ধমলা ঘৰ নং : ১৩০ বয়স : 43 লিঙ্গ : পুৰুষ	CQG1329299 ফটো উপলব্ধ	S2 38 নাম : মিন্টু দেৱী পিতাৰ নাম: বিষ্ণু প্ৰসাদ ধমলা ঘৰ নং : 130 বয়স : 31 লিঙ্গ : মহিলা	CQG0160622 ফটো উপলব্ধ	39 নাম : জয় বিশ্বকৰ্মা পিতাৰ নাম: লছমন বিশ্বকৰ্মা ঘৰ নং : ১৩০খ বয়স : 62 লিঙ্গ : পুৰুষ	CQG1329357 ফটো উপলব্ধ
40 নাম : দুৰ্গা দেবী স্বামীৰ নাম: বিষ্ণু ধমলা ঘৰ নং : ১৩০ক বয়স : 55 লিঙ্গ : মহিলা	CQG1329313 ফটো উপলব্ধ	41 নাম : পাৰ্বতী বিশ্বকৰ্মা স্বামীৰ নাম: জয় বিশ্বকৰ্মা ঘৰ নং : ১৩০খ বয়স : 49 লিঙ্গ : মহিলা	CQG1329368 ফটো উপলব্ধ	# 42 নাম : সুৰজ বিশ্বকৰ্মা পিতাৰ নাম: জয় বিশ্বকৰ্মা ঘৰ নং : ১৩০ এ বয়স : 38 লিঙ্গ : পুৰুষ	CQG1329379 ফটো উপলব্ধ
43 নাম : মিলন ধমলা পিতাৰ নাম: বিষ্ণু ধমলা ঘৰ নং : ১৩০ক বয়স : 38 লিঙ্গ : পুৰুষ	CQG1329324 ফটো উপলব্ধ	44 নাম : গোবিন্দ বিশ্বকৰ্মা পিতাৰ নাম: জয় বিশ্বকৰ্মা ঘৰ নং : ১৩০খ বয়স : 36 লিঙ্গ : পুৰুষ	CQG1329380 ফটো উপলব্ধ	45 নাম : মনোজ ধমলা পিতাৰ নাম: বিষ্ণু ধমলা ঘৰ নং : ১৩০ক বয়স : 35 লিঙ্গ : পুৰুষ	CQG1329335 ফটো উপলব্ধ
# 46 নাম : ধন মায়া বিশ্বকৰ্মা স্বামীৰ নাম: সুৰজ বিশ্বকৰ্মা ঘৰ নং : 130 এ বয়স : 35 লিঙ্গ : মহিলা	CQG0193045 ফটো উপলব্ধ	47 নাম : আৰতী বিশ্বকৰ্মা স্বামীৰ নাম: গোবিন্দ বিশ্বকৰ্মা ঘৰ নং : ১৩০খ বয়স : 31 লিঙ্গ : মহিলা	CQG0193219 ফটো উপলব্ধ	48 নাম : অম্বিকা গুৰুং স্বামীৰ নাম: জীত বগা গুৰুং ঘৰ নং : ১৩১ বয়স : 72 লিঙ্গ : মহিলা	CQG1329391 ফটো উপলব্ধ
49 নাম : বুদ্ধিমান গুৰুং পিতাৰ নাম: জীত বগা গুৰুং ঘৰ নং : ১৩১ বয়স : 50 লিঙ্গ : পুৰুষ	CQG1329404 ফটো উপলব্ধ	50 নাম : পদম গুৰুং পিতাৰ নাম: জীত বাহাদুৰ গুৰুং ঘৰ নং : ১৩১ বয়স : 42 লিঙ্গ : পুৰুষ	CQG1329426 ফটো উপলব্ধ	51 নাম : হিমা গুৰুং স্বামীৰ নাম: বুদ্ধিমান গুৰুং ঘৰ নং : ১৩১ বয়স : 40 লিঙ্গ : মহিলা	CQG1329415 ফটো উপলব্ধ
52 নাম : সুনীতা গুৰুং স্বামীৰ নাম: পদম গুৰুং ঘৰ নং : ১৩১ বয়স : 39 লিঙ্গ : মহিলা	CQG1329437 ফটো উপলব্ধ	53 নাম : গনেশ গুৰুং পিতাৰ নাম: জীত বাহাদুৰ গুৰুং ঘৰ নং : ১৩১ বয়স : 39 লিঙ্গ : পুৰুষ	CQG1329448 ফটো উপলব্ধ	54 নাম : খীমামায়া গুৰুং স্বামীৰ নাম: গনেশ গুৰুং ঘৰ নং : 131 বয়স : 39 লিঙ্গ : মহিলা	CQG0161075 ফটো উপলব্ধ
55 নাম : পূজা গুৰুং পিতাৰ নাম: বুদ্ধিমান গুৰুং ঘৰ নং : ৩১৩ বয়স : 26 লিঙ্গ : মহিলা	CQG0388801 ফটো উপলব্ধ	56 নাম : অজয় গুৰুং পিতাৰ নাম: বুদ্ধিমান গুৰুং ঘৰ নং : ১৩১ বয়স : 22 লিঙ্গ : পুৰুষ	CQG1348226 ফটো উপলব্ধ	57 নাম : লোকনাথ বিশ্বকৰ্মা পিতাৰ নাম: ধন বাহাদুৰ বিশ্বকৰ্মা ঘৰ নং : ১৩২ বয়স : 33 লিঙ্গ : পুৰুষ	CQG1333706 ফটো উপলব্ধ
E 58 নাম : দিল বাহাদুৰ নেৱাৰ পিতাৰ নাম: ঠাকুৰ দাস নেৱাৰ ঘৰ নং : ১৩৩ বয়স : 81 লিঙ্গ : পুৰুষ	CQG1329459 ফটো উপলব্ধ	59 নাম : প্ৰেম নেৱাৰ পিতাৰ নাম: দিল বাহাদুৰ নেৱাৰ ঘৰ নং : ১৩৩ বয়স : 53 লিঙ্গ : পুৰুষ	CQG1329482 ফটো উপলব্ধ	60 নাম : মীনা নেৱাৰ স্বামীৰ নাম: প্ৰেম নেৱাৰ ঘৰ নং : ১৩৩ বয়স : 47 লিঙ্গ : মহিলা	CQG1329493 ফটো উপলব্ধ



61 নাম : বেদ বাহাদুৰ নেৱাৰ পিতাৰ নাম: দিল্লী বাহাদুৰ নেৱাৰ ঘৰ নং : ১৩৩ বয়স : 43 লিঙ্গ : পুৰুষ	CQG1329528 ফটো উপলব্ধ	62 নাম : প্ৰেমকুমাৰী নেৱাৰ পিতাৰ নাম: দিল্লী বাহাদুৰ নেৱাৰ ঘৰ নং : ১৩৩ বয়স : 42 লিঙ্গ : মহিলা	CQG1329506 ফটো উপলব্ধ	63 নাম : লোকবাহাদুৰ নেৱাৰ পিতাৰ নাম: দিল্লী বাহাদুৰ নেৱাৰ ঘৰ নং : ১৩৩ বয়স : 38 লিঙ্গ : পুৰুষ	CQG1329517 ফটো উপলব্ধ
64 নাম : চন্দ্ৰ কলা প্ৰধান স্বামীৰ নাম: বেদ বাহাদুৰ নেৱাৰ ঘৰ নং : 133 বয়স : 29 লিঙ্গ : মহিলা	CQG1163021 ফটো উপলব্ধ	65 নাম : দেবশীষ নেৱাৰ পিতাৰ নাম: প্ৰেম নেৱাৰ ঘৰ নং : ১৩৩ বয়স : 23 লিঙ্গ : পুৰুষ	CQG0544833 ফটো উপলব্ধ	E 66 নাম : হীৰালাল নেৱাৰ পিতাৰ নাম: ঠাকুৰ দাস নেৱাৰ ঘৰ নং : ১৩৪ বয়স : 67 লিঙ্গ : পুৰুষ	CQG1329540 ফটো উপলব্ধ
67 নাম : সাবিত্ৰী নেৱাৰ স্বামীৰ নাম: হীৰালাল নেৱাৰ ঘৰ নং : ১৩৪ বয়স : 52 লিঙ্গ : মহিলা	CQG1329551 ফটো উপলব্ধ	68 নাম : বিষ্ণু মায়া নেৱাৰ স্বামীৰ নাম: লছমন নেৱাৰ ঘৰ নং : ১৩৪ বয়স : 47 লিঙ্গ : মহিলা	CQG1329584 ফটো উপলব্ধ	69 নাম : ললিতা প্ৰধান স্বামীৰ নাম: যুবৰাজ নেৱাৰ ঘৰ নং : ১৩৪ বয়স : 37 লিঙ্গ : মহিলা	CQG0582783 ফটো উপলব্ধ
70 নাম : নৰ বাহাদুৰ নেৱাৰ পিতাৰ নাম: হীৰালাল নেৱাৰ ঘৰ নং : ১৩৪ বয়স : 36 লিঙ্গ : পুৰুষ	CQG1329562 ফটো উপলব্ধ	71 নাম : যুবৰাজ নেৱাৰ পিতাৰ নাম: হীৰালাল নেৱাৰ ঘৰ নং : ১৩৪ বয়স : 34 লিঙ্গ : পুৰুষ	CQG1333682 ফটো উপলব্ধ	72 নাম : ৰাজু নেৱাৰ পিতাৰ নাম: হীৰী লাল নেৱাৰ ঘৰ নং : ১৩৪ বয়স : 33 লিঙ্গ : পুৰুষ	CQG1334196 ফটো উপলব্ধ
S 73 নাম : কৌশল্যা নেৱাৰ পিতাৰ নাম: হীৰালাল নেৱাৰ ঘৰ নং : ১৩৪ বয়স : ৪২ লিঙ্গ : মহিলা	CQG1333488 ফটো উপলব্ধ	74 নাম : মীনা প্ৰধান স্বামীৰ নাম: নৰ বাহাদুৰ নেৱাৰ ঘৰ নং : ১৩৪ বয়স : 32 লিঙ্গ : মহিলা	CQG0194365 ফটো উপলব্ধ	75 নাম : গীতা নেৱাৰ স্বামীৰ নাম: ৰাজু নেৱাৰ ঘৰ নং : ১৩৪ বয়স : 31 লিঙ্গ : মহিলা	CQG0577502 ফটো উপলব্ধ
S 76 নাম : ইৰা নেৱাৰ পিতাৰ নাম: লছমন নেৱাৰ ঘৰ নং : ১৩৪ বয়স : 25 লিঙ্গ : মহিলা	CQG0544874 ফটো উপলব্ধ	77 নাম : গোমা দেৱী স্বামীৰ নাম: ভক্ত বাহাদুৰ কাৰ্কী ঘৰ নং : ১৩৫ বয়স : 52 লিঙ্গ : মহিলা	CQG1329608 ফটো উপলব্ধ	78 নাম : তিলক ছেত্ৰী পিতাৰ নাম: ভক্ত বাহাদুৰ ছেত্ৰী ঘৰ নং : ১৩৫ বয়স : 37 লিঙ্গ : পুৰুষ	CQG1329619 ফটো উপলব্ধ
79 নাম : পুষ্প বা. চেত্ৰী মাতৃৰ নাম: ভক্ত বা. চেত্ৰী ঘৰ নং : ১৩৫ বয়স : 36 লিঙ্গ : পুৰুষ	CQG1333717 ফটো উপলব্ধ	80 নাম : দুৰ্গা বা ছেত্ৰী পিতাৰ নাম: ভক্ত বা ছেত্ৰী ঘৰ নং : ১৩৫ বয়স : 30 লিঙ্গ : পুৰুষ	CQG1333911 ফটো উপলব্ধ	# 81 নাম : মানধ্বজ কাৰ্কী পিতাৰ নাম: মানবীৰ কাৰ্কী ঘৰ নং : ১৩৬ বয়স : 74 লিঙ্গ : পুৰুষ	CQG1329620 ফটো উপলব্ধ
# 82 নাম : লীলা কাৰ্কী স্বামীৰ নাম: মানধ্বজ কাৰ্কী ঘৰ নং : ১৩৬ বয়স : 59 লিঙ্গ : মহিলা	CQG1329631 ফটো উপলব্ধ	83 নাম : ভোজ কুমাৰী দেৱী কাৰ্কী পিতাৰ নাম: মানধ্বজ কাৰ্কী ঘৰ নং : ১৩৬ বয়স : 47 লিঙ্গ : মহিলা	CQG1334038 ফটো উপলব্ধ	84 নাম : পুষ্প বাহাদুৰ কাৰ্কী পিতাৰ নাম: মানধ্বজ কাৰ্কী ঘৰ নং : ১৩৬ বয়স : 40 লিঙ্গ : পুৰুষ	CQG1329642 ফটো উপলব্ধ
# 85 নাম : হোম নাথ কাৰ্কী পিতাৰ নাম: মানধ্বজ কাৰ্কী ঘৰ নং : ১৩৬ ক বয়স : 38 লিঙ্গ : পুৰুষ	CQG1329653 ফটো উপলব্ধ	# 86 নাম : বেনমায়া দেৱী স্বামীৰ নাম: হোম নাথ কাৰ্কী ঘৰ নং : ১৩৬ ক বয়স : 32 লিঙ্গ : মহিলা	CQG0195099 ফটো উপলব্ধ	# 87 নাম : পূৰ্ণিমা দেৱী স্বামীৰ নাম: পুষ্প বাহাদুৰ কাৰ্কী ঘৰ নং : ১৩৬ বয়স : 29 লিঙ্গ : মহিলা	CQG0195107 ফটো উপলব্ধ
88 নাম : ৰাজ কুমাৰ ছেত্ৰী পিতাৰ নাম: তিলক ছেত্ৰী ঘৰ নং : ১৩৬ বয়স : 26 লিঙ্গ : পুৰুষ	CQG1526888 ফটো উপলব্ধ	89 নাম : কৃষ্ণ কুমাৰী দেৱী পিতাৰ নাম: তিলক ছেত্ৰী ঘৰ নং : ১৩৬ বয়স : 22 লিঙ্গ : মহিলা	CQG1293372 ফটো উপলব্ধ	# 90 নাম : চন্দ্ৰ প্ৰসাদ শৰ্মা পিতাৰ নাম: লীলা কান্ত শৰ্মা ঘৰ নং : ১৩৭ বয়স : 65 লিঙ্গ : পুৰুষ	CQG1329675 ফটো উপলব্ধ



91 নাম : সীতা দেবী স্বামীৰ নাম: চন্দ্ৰ প্ৰসাদ শৰ্মা ঘৰ নং : ১৩৭ বয়স : 54 লিঙ্গ : মহিলা	CQG1329686 ফটো উপলব্ধ	92 নাম : বুপালী দেবী পিতাৰ নাম: চন্দ্ৰ প্ৰসাদ শৰ্মা ঘৰ নং : ১৩৭ বয়স : 30 লিঙ্গ : পুৰুষ	CQG1334152 ফটো উপলব্ধ	93 নাম : পৰ্মিলা দেবী পিতাৰ নাম: চন্দ্ৰ শৰ্মা ঘৰ নং : ১৩৭ বয়স : 27 লিঙ্গ : মহিলা	CQG0243154 ফটো উপলব্ধ
# 94 নাম : নৰ বাহাদুৰ ছেত্ৰী পিতাৰ নাম: অমৰ বাহাদুৰ ছেত্ৰী ঘৰ নং : ১৩৮ বয়স : 74 লিঙ্গ : পুৰুষ	CQG1329700 ফটো উপলব্ধ	S 95 নাম : চন্দ্ৰ ছেত্ৰী পিতাৰ নাম: নৰবাহাদুৰ ছেত্ৰী ঘৰ নং : ১৩৮ বয়স : ৪৭ লিঙ্গ : পুৰুষ	CQG1329722 ফটো উপলব্ধ	S 96 নাম : লক্ষী বড়া দেবী স্বামীৰ নাম: চন্দ্ৰ বা ছেত্ৰী ঘৰ নং : ১৩৮ বয়স : ৪৭ লিঙ্গ : মহিলা	CQG1334276 ফটো উপলব্ধ
E 97 নাম : ইন্দ্ৰ ছেত্ৰী পিতাৰ নাম: নৰবাহাদুৰ ছেত্ৰী ঘৰ নং : ১৩৮ বয়স : ৪৭ লিঙ্গ : পুৰুষ	CQG1329733 ফটো উপলব্ধ	98 নাম : জীবন ছেত্ৰী পিতাৰ নাম: নৰ বাহাদুৰ ছেত্ৰী ঘৰ নং : ১৩৮ বয়স : 36 লিঙ্গ : পুৰুষ	CQG1329744 ফটো উপলব্ধ	99 নাম : সুমন চাপকোটা পিতাৰ নাম: দুৰ্গা চাপকোটা ঘৰ নং : ১৩৮ বয়স : 24 লিঙ্গ : পুৰুষ	CQG0544759 ফটো উপলব্ধ
100 নাম : লচমন ছেত্ৰী পিতাৰ নাম: অমৰ ছেত্ৰী ঘৰ নং : ১৩৯ বয়স : 57 লিঙ্গ : পুৰুষ	CQG1329766 ফটো উপলব্ধ	# 101 নাম : কৃষ্ণ মায়া ছেত্ৰী স্বামীৰ নাম: লচমন ছেত্ৰী ঘৰ নং : ১৩৯ বয়স : 49 লিঙ্গ : মহিলা	CQG1329777 ফটো উপলব্ধ	102 নাম : অজয় চেত্ৰী পিতাৰ নাম: লক্ষ্মন চেত্ৰী ঘৰ নং : 139 বয়স : 34 লিঙ্গ : পুৰুষ	CQG0022269 ফটো উপলব্ধ
103 নাম : উমা দেবী স্বামীৰ নাম: অজয় ছেত্ৰী ঘৰ নং : ১৩৯ বয়স : 33 লিঙ্গ : মহিলা	CQG1173491 ফটো উপলব্ধ	104 নাম : সুবজ ছেত্ৰী পিতাৰ নাম: লচমন ছেত্ৰী ঘৰ নং : ১৩৯ বয়স : 28 লিঙ্গ : পুৰুষ	CQG0394270 ফটো উপলব্ধ	# 105 নাম : দেবমায়া দেবী স্বামীৰ নাম: মানবাহাদুৰ ছেত্ৰী ঘৰ নং : ১৪০ বয়স : 67 লিঙ্গ : মহিলা	CQG1329788 ফটো উপলব্ধ
106 নাম : মেঘনাথ চেত্ৰী পিতাৰ নাম: মানবাহাদুৰ ছেত্ৰী ঘৰ নং : ১৪০ বয়স : 47 লিঙ্গ : পুৰুষ	CQG1329799 ফটো উপলব্ধ	# 107 নাম : শোভা দেবী স্বামীৰ নাম: মেঘনাথ ছেত্ৰী ঘৰ নং : 140 বয়স : 37 লিঙ্গ : মহিলা	CQG0023408 ফটো উপলব্ধ	108 নাম : গৌৰী প্ৰসাদ শৰ্মা পিতাৰ নাম: লীলাকান্ত শৰ্মা ঘৰ নং : ১৪১ বয়স : 55 লিঙ্গ : পুৰুষ	CQG1329813 ফটো উপলব্ধ
# 109 নাম : মঞ্জু দেবী স্বামীৰ নাম: গৌৰী প্ৰসাদ শৰ্মা ঘৰ নং : ১৪১ বয়স : 49 লিঙ্গ : মহিলা	CQG1329824 ফটো উপলব্ধ	# 110 নাম : ঈশ্বৰ প্ৰসাদ শৰ্মা পিতাৰ নাম: গৌৰী প্ৰসাদ শৰ্মা ঘৰ নং : 141 বয়স : 27 লিঙ্গ : পুৰুষ	CQG0161265 ফটো উপলব্ধ	111 নাম : তুলশী ৰাম শৰ্মা পিতাৰ নাম: গৌৰী প্ৰসাদ শৰ্মা ঘৰ নং : 141 বয়স : 21 লিঙ্গ : পুৰুষ	CQG1977016 ফটো উপলব্ধ
112 নাম : টিকাৰাম কটেল পিতাৰ নাম: লীলাকান্ত কটেল ঘৰ নং : ১৪২ বয়স : 62 লিঙ্গ : পুৰুষ	CQG1329835 ফটো উপলব্ধ	113 নাম : ৰাধীকা দেবী স্বামীৰ নাম: টিকাৰাম কটেল ঘৰ নং : ১৪২ বয়স : 52 লিঙ্গ : মহিলা	CQG1329846 ফটো উপলব্ধ	S 114 নাম : সঙ্গীতা কটেল পিতাৰ নাম: টিকাৰাম কটেল ঘৰ নং : ১৪২ বয়স : ৪৫ লিঙ্গ : মহিলা	CQG1329857 ফটো উপলব্ধ
S 115 নাম : উৰ্মিলা দেবী পিতাৰ নাম: টিকাৰাম কটেল ঘৰ নং : 142 বয়স : ৪০ লিঙ্গ : মহিলা	CQG0024539 ফটো উপলব্ধ	116 নাম : মনোজ ছেত্ৰী পিতাৰ নাম: পূৰ্ণ বাহাদুৰ ছেত্ৰী ঘৰ নং : ১৪২ বয়স : 26 লিঙ্গ : পুৰুষ	CQG0406447 ফটো উপলব্ধ	# 117 নাম : ওমপ্ৰকাশ শৰ্মা পিতাৰ নাম: টিকাৰাম শৰ্মা ঘৰ নং : ১৪২ বয়স : 26 লিঙ্গ : পুৰুষ	CQG0407460 ফটো উপলব্ধ
118 নাম : দিপক ছেত্ৰী পিতাৰ নাম: পূৰ্ণ বাহাদুৰ ছেত্ৰী ঘৰ নং : ১৪২ক বয়স : 20 লিঙ্গ : পুৰুষ	CQG1293463 ফটো উপলব্ধ	119 নাম : পূৰ্ণ বাহাদুৰ ছেত্ৰী পিতাৰ নাম: গংগা বাহাদুৰ চেত্ৰী ঘৰ নং : ১৪২ক বয়স : 46 লিঙ্গ : পুৰুষ	CQG1329868 ফটো উপলব্ধ	120 নাম : নৰ মায়া ছেত্ৰী স্বামীৰ নাম: পূৰ্ণ বাহাদুৰ ছেত্ৰী ঘৰ নং : ১৪২ক বয়স : 42 লিঙ্গ : মহিলা	CQG1329879 ফটো উপলব্ধ



121 নাম : টিকাবাম ছেত্ৰী পিতাৰ নাম: গংগা বাহাদুৰ ছেত্ৰী ঘৰ নং : 183 বয়স : 51 লিঙ্গ : পুৰুষ	CQG1329904 ফটো উপলব্ধ	# 122 নাম : পবিত্ৰা দেৱী স্বামীৰ নাম: টিকাবাম ছেত্ৰী ঘৰ নং : 143 বয়স : 36 লিঙ্গ : মহিলা	CQG0024778 ফটো উপলব্ধ	# 123 নাম : বীনা দেৱী পিতাৰ নাম: খৰ্গ বাহাদুৰ ছেত্ৰী ঘৰ নং : 280 বয়স : 34 লিঙ্গ : মহিলা	CQG1937720 ফটো উপলব্ধ
124 নাম : টুক লাল নেৱাৰ পিতাৰ নাম: অভিমান নেৱাৰ ঘৰ নং : 188 বয়স : 57 লিঙ্গ : পুৰুষ	CQG1329915 ফটো উপলব্ধ	# 125 নাম : কেদাৰ কুমাৰী নেৱাৰ অন্যান্য: টুক লাল নেৱাৰ ঘৰ নং : 188 বয়স : 48 লিঙ্গ : মহিলা	CQG1329926 ফটো উপলব্ধ	126 নাম : বিনা দেৱী পিতাৰ নাম: বুদ্ধ নেৱাৰ ঘৰ নং : 188 বয়স : 36 লিঙ্গ : মহিলা	CQG1333762 ফটো উপলব্ধ
127 নাম : জুন নেৱাৰ পিতাৰ নাম: বুদ্ধ নেৱাৰ ঘৰ নং : 33 বয়স : 33 লিঙ্গ : মহিলা	CQG1333513 ফটো উপলব্ধ	128 নাম : হিৰণ্য নেৱাৰ পিতাৰ নাম: বুদ্ধ নেৱাৰ ঘৰ নং : 30 বয়স : 30 লিঙ্গ : পুৰুষ	CQG1333557 ফটো উপলব্ধ	129 নাম : নাৰায়ণ নেৱাৰ পিতাৰ নাম: টুকলাল নেৱাৰ ঘৰ নং : 26 বয়স : 26 লিঙ্গ : পুৰুষ	CQG0408211 ফটো উপলব্ধ
130 নাম : লীলা নেৱাৰ স্বামীৰ নাম: হিৰণ্য নেৱাৰ ঘৰ নং : 144 বয়স : 25 লিঙ্গ : মহিলা	DAS0050732 ফটো উপলব্ধ	131 নাম : সুদৰ্শন নেৱাৰ পিতাৰ নাম: টুকলাল নেৱাৰ ঘৰ নং : 188 বয়স : 23 লিঙ্গ : পুৰুষ	CQG0577700 ফটো উপলব্ধ	132 নাম : বুদ্ধ নেৱাৰ পিতাৰ নাম: তুলাৰাম নেৱাৰ ঘৰ নং : 185 বয়স : 60 লিঙ্গ : পুৰুষ	CQG1329937 ফটো উপলব্ধ
133 নাম : বিদ্ৰ নেৱাৰ পিতাৰ নাম: তুলাৰাম নেৱাৰ ঘৰ নং : 185 বয়স : 57 লিঙ্গ : পুৰুষ	CQG1329959 ফটো উপলব্ধ	134 নাম : বেনুকা নেৱাৰ স্বামীৰ নাম: বিদ্ৰ নেৱাৰ ঘৰ নং : 185 বয়স : 54 লিঙ্গ : মহিলা	CQG0398644 ফটো উপলব্ধ	135 নাম : সাবিত্ৰা নেৱাৰ স্বামীৰ নাম: বুদ্ধ নেৱাৰ ঘৰ নং : 185 বয়স : 51 লিঙ্গ : মহিলা	CQG1329948 ফটো উপলব্ধ
# 136 নাম : অজয় নেৱাৰ পিতাৰ নাম: বিদ্ৰ নেৱাৰ ঘৰ নং : 185 বয়স : 34 লিঙ্গ : পুৰুষ	CQG0383943 ফটো উপলব্ধ	# 137 নাম : বীতা প্ৰধান স্বামীৰ নাম: অজয় নেৱাৰ ঘৰ নং : 185 বয়স : 31 লিঙ্গ : মহিলা	CQG0383851 ফটো উপলব্ধ	138 নাম : ভদ্ৰমায়া ঢুঙ্গনা স্বামীৰ নাম: জয় বাহাদুৰ ঢুঙ্গনা ঘৰ নং : 186 বয়স : 68 লিঙ্গ : মহিলা	CQG1329971 ফটো উপলব্ধ
139 নাম : প্ৰকাশ ছেত্ৰী পিতাৰ নাম: জয় বাহাদুৰ ছেত্ৰী ঘৰ নং : 186 বয়স : 53 লিঙ্গ : পুৰুষ	CQG1329982 ফটো উপলব্ধ	140 নাম : ববিতা নেৱাৰ ছেত্ৰী স্বামীৰ নাম: প্ৰকাশ ছেত্ৰী ঘৰ নং : 186 বয়স : 51 লিঙ্গ : মহিলা	CQG1329993 ফটো উপলব্ধ	141 নাম : অগ্নি চেত্ৰী পিতাৰ নাম: জয় বাহাদুৰ চেত্ৰী ঘৰ নং : 186 বয়স : 46 লিঙ্গ : পুৰুষ	CQG1330003 ফটো উপলব্ধ
142 নাম : দেৱাশীষ ছেত্ৰী পিতাৰ নাম: প্ৰকাশ ছেত্ৰী ঘৰ নং : 23 বয়স : 23 লিঙ্গ : পুৰুষ	CQG0584607 ফটো উপলব্ধ	143 নাম : মেনেকা দেবী স্বামীৰ নাম: তুল বাহাদুৰ চুংগানা ঘৰ নং : 64 বয়স : 64 লিঙ্গ : মহিলা	CQG1330025 ফটো উপলব্ধ	144 নাম : গোমা দেবী স্বামীৰ নাম: পদ্ম বাহাদুৰ চেত্ৰী ঘৰ নং : 189 বয়স : 42 লিঙ্গ : মহিলা	CQG1330047 ফটো উপলব্ধ
145 নাম : দল বাহাদুৰ চেত্ৰী পিতাৰ নাম: তুল বাহাদুৰ চেত্ৰী ঘৰ নং : 189 বয়স : 42 লিঙ্গ : পুৰুষ	CQG1330081 ফটো উপলব্ধ	146 নাম : ডিক বাহাদুৰ চেত্ৰী পিতাৰ নাম: তুল বাহাদুৰ চেত্ৰী ঘৰ নং : 189 বয়স : 41 লিঙ্গ : পুৰুষ	CQG1330058 ফটো উপলব্ধ	147 নাম : গীতাজুলি দেবী স্বামীৰ নাম: ডিক বাহাদুৰ চুংগানা ঘৰ নং : 189 বয়স : 41 লিঙ্গ : মহিলা	CQG1330092 ফটো উপলব্ধ
S 148 নাম : বীতা ঢুঙ্গনা পিতাৰ নাম: তুল বাহাদুৰ ঢুঙ্গনা ঘৰ নং : 189 বয়স : 40 লিঙ্গ : মহিলা	CQG1330069 ফটো উপলব্ধ	149 নাম : কৰ্ণ বাহাদুৰ চেত্ৰী পিতাৰ নাম: তুল বাহাদুৰ চেত্ৰী ঘৰ নং : 189 বয়স : 37 লিঙ্গ : পুৰুষ	CQG1330070 ফটো উপলব্ধ	150 নাম : বিজু ছেত্ৰী পিতাৰ নাম: পদ্ম বাহাদুৰ ছেত্ৰী ঘৰ নং : 189 বয়স : 23 লিঙ্গ : পুৰুষ	CQG0584128 ফটো উপলব্ধ



151 নাম : তিৰ্থৰাজ উপাধ্যায় পিতাৰ নাম : বিল ৰাজ উপাধ্যায় ঘৰ নং : 18৮ বয়স : 64 লিঙ্গ : পুৰুষ	CQG1330105 ফটো উপলব্ধ	152 নাম : হিৰা কৈৰালা পিতাৰ নাম : নিমল কৈৰালা ঘৰ নং : 18৮ বয়স : 37 লিঙ্গ : পুৰুষ	CQG1330149 ফটো উপলব্ধ	153 নাম : নিৰ্মল কৈৰালা পিতাৰ নাম : তিৰ্থৰাজ উপাধ্যায় ঘৰ নং : 18৮ বয়স : 37 লিঙ্গ : পুৰুষ	CQG1330127 ফটো উপলব্ধ
154 নাম : বিমল কৈৰালা পিতাৰ নাম : তিৰ্থ ৰাজ উপাধ্যায় ঘৰ নং : 18৮ বয়স : 35 লিঙ্গ : পুৰুষ	CQG1330138 ফটো উপলব্ধ	155 নাম : পদ্মা উপাধ্যায় স্বামীৰ নাম : বিমল কৈৰালা ঘৰ নং : 18৮ বয়স : 30 লিঙ্গ : মহিলা	CQG1937731 ফটো উপলব্ধ	156 নাম : বিনদ চাহানী পিতাৰ নাম : বাগৰু চাহানী ঘৰ নং : 18৯ বয়স : 55 লিঙ্গ : পুৰুষ	CQG1330150 ফটো উপলব্ধ
S 157 নাম : সাবিত্ৰা চাহানী পিতাৰ নাম : প্ৰমোদ চাহানী ঘৰ নং : 149 বয়স : 29 লিঙ্গ : মহিলা	CQG1233733 ফটো উপলব্ধ	158 নাম : ববিতা চাহানী পিতাৰ নাম : বিনোদ চাহানী ঘৰ নং : 149 বয়স : 25 লিঙ্গ : মহিলা	DAS0050419 ফটো উপলব্ধ	159 নাম : অনিল চাহানী পিতাৰ নাম : বিনোদ চাহানী ঘৰ নং : 18৯ বয়স : 24 লিঙ্গ : পুৰুষ	CQG0583047 ফটো উপলব্ধ
160 নাম : বিশাল অধিকাৰী পিতাৰ নাম : দুৰ্গা অধিকাৰী ঘৰ নং : 149ক বয়স : 21 লিঙ্গ : পুৰুষ	CQG1983154 ফটো উপলব্ধ	161 নাম : দুৰ্গা অধিকাৰী পিতাৰ নাম : শিৰোমণি অধিকাৰী ঘৰ নং : 18৯ক বয়স : 55 লিঙ্গ : পুৰুষ	CQG1330161 ফটো উপলব্ধ	162 নাম : ধন মায়ী দেৱী স্বামীৰ নাম : দুৰ্গা অধিকাৰী ঘৰ নং : 18৯ক বয়স : 55 লিঙ্গ : মহিলা	CQG1330172 ফটো উপলব্ধ
163 নাম : সমিত্ৰা দেৱী স্বামীৰ নাম : ক্ষিৰোমণি অধিকাৰী ঘৰ নং : 1৫০ বয়স : 74 লিঙ্গ : মহিলা	CQG1330183 ফটো উপলব্ধ	164 নাম : কুল প্ৰসাদ অধিকাৰী পিতাৰ নাম : ক্ষিৰোমণি অধিকাৰী ঘৰ নং : 1৫০ বয়স : 43 লিঙ্গ : পুৰুষ	CQG1330194 ফটো উপলব্ধ	165 নাম : ইন্দু দেৱী স্বামীৰ নাম : কুল প্ৰসাদ অধিকাৰী ঘৰ নং : 1৫০ বয়স : 35 লিঙ্গ : মহিলা	CQG0583708 ফটো উপলব্ধ
E 166 নাম : বেধনিধি অধিকাৰী পিতাৰ নাম : ক্ষিৰোমণি অধিকাৰী ঘৰ নং : 1৫১ বয়স : 59 লিঙ্গ : পুৰুষ	CQG1330207 ফটো উপলব্ধ	167 নাম : ধনমায়ী অধিকাৰী স্বামীৰ নাম : বেধনিধি অধিকাৰী ঘৰ নং : 1৫১ বয়স : 53 লিঙ্গ : মহিলা	CQG1330218 ফটো উপলব্ধ	168 নাম : নোমল অধিকাৰী পিতাৰ নাম : বেধনিধি অধিকাৰী ঘৰ নং : 151 বয়স : 21 লিঙ্গ : পুৰুষ	DAS0010793 ফটো উপলব্ধ
169 নাম : সন্তোষ অধিকাৰী পিতাৰ নাম : তিলোচন অধিকাৰী ঘৰ নং : 1৫২ বয়স : 51 লিঙ্গ : পুৰুষ	CQG1330263 ফটো উপলব্ধ	170 নাম : ডালিম অধিকাৰী পিতাৰ নাম : তিলোচন অধিকাৰী ঘৰ নং : 1৫২ বয়স : 51 লিঙ্গ : পুৰুষ	CQG1233139 ফটো উপলব্ধ	171 নাম : দীপা দেৱী স্বামীৰ নাম : ডালিম অধিকাৰী ঘৰ নং : 1৫২ বয়স : 43 লিঙ্গ : মহিলা	CQG1330252 ফটো উপলব্ধ
172 নাম : সঞ্জীৱ অধিকাৰী পিতাৰ নাম : তিলোচন অধিকাৰী ঘৰ নং : 1৫২ বয়স : 40 লিঙ্গ : পুৰুষ	CQG1330274 ফটো উপলব্ধ	173 নাম : মমতা দেৱী স্বামীৰ নাম : সন্তোষ অধিকাৰী ঘৰ নং : 152 বয়স : 40 লিঙ্গ : মহিলা	CQG0029967 ফটো উপলব্ধ	174 নাম : ৰাজীৱ অধিকাৰী পিতাৰ নাম : তিলোচন অধিকাৰী ঘৰ নং : 1৫২ বয়স : 36 লিঙ্গ : পুৰুষ	CQG1330285 ফটো উপলব্ধ
175 নাম : ৰঞ্জু দেৱী স্বামীৰ নাম : ৰাজীৱ অধিকাৰী ঘৰ নং : 1৫২ বয়স : 29 লিঙ্গ : মহিলা	CQG0475210 ফটো উপলব্ধ	176 নাম : দিলীপ নেৱাৰ পিতাৰ নাম : ছবিলাল নেৱাৰ ঘৰ নং : 1৫৩ বয়স : 41 লিঙ্গ : পুৰুষ	CQG1330321 ফটো উপলব্ধ	177 নাম : বন্দনা নেৱাৰ স্বামীৰ নাম : দিলীপ নেৱাৰ ঘৰ নং : 1৫৩ বয়স : 31 লিঙ্গ : মহিলা	CQG0577650 ফটো উপলব্ধ
178 নাম : ৰাধিকা নেৱাৰ স্বামীৰ নাম : প্ৰেম বাহাদুৰ নেৱাৰ ঘৰ নং : 1৫৪ বয়স : 64 লিঙ্গ : মহিলা	CQG1330332 ফটো উপলব্ধ	179 নাম : মনোজ নেৱাৰ পিতাৰ নাম : প্ৰেম কুমাৰ নেৱাৰ ঘৰ নং : 1৫৪ বয়স : 49 লিঙ্গ : পুৰুষ	CQG0383331 ফটো উপলব্ধ	180 নাম : মদন নেৱাৰ পিতাৰ নাম : প্ৰেম কুমাৰ নেৱাৰ ঘৰ নং : 1৫৪ বয়স : 41 লিঙ্গ : পুৰুষ	CQG1330354 ফটো উপলব্ধ



181 নাম : জিনা প্রধান স্বামীৰ নাম : মদন নেৱাৰ ঘৰ নং : ১৫৪ বয়স : 39 লিঙ্গ : মহিলা	CQG0582957 ফটো উপলব্ধ	E 182 নাম : ধনবাহাদুৰ নেৱাৰ পিতাৰ নাম : পদ্ম বাহাদুৰ নেৱাৰ ঘৰ নং : ১৫৫ বয়স : 52 লিঙ্গ : পুৰুষ	CQG1330376 ফটো উপলব্ধ	183 নাম : সুৰজ কুমাৰ নেৱাৰ পিতাৰ নাম : অভিমান নেৱাৰ ঘৰ নং : ১৫৬ বয়স : 53 লিঙ্গ : পুৰুষ	CQG1330412 ফটো উপলব্ধ
184 নাম : টংক নেৱাৰ পিতাৰ নাম : অভিমান নেৱাৰ ঘৰ নং : ১৫৬ বয়স : 52 লিঙ্গ : পুৰুষ	CQG1330398 ফটো উপলব্ধ	185 নাম : পিঙ্গলা নেৱাৰ স্বামীৰ নাম : টংক নেৱাৰ ঘৰ নং : ১৫৬ বয়স : 42 লিঙ্গ : মহিলা	CQG1330401 ফটো উপলব্ধ	186 নাম : সীতা নেৱাৰ স্বামীৰ নাম : সুৰজ কুমাৰ নেৱাৰ ঘৰ নং : ১৫৬ বয়স : 40 লিঙ্গ : মহিলা	CQG1330423 ফটো উপলব্ধ
187 নাম : অমন নেৱাৰ পিতাৰ নাম : সুৰজ কুমাৰ নেৱাৰ ঘৰ নং : ১৫৬ বয়স : 28 লিঙ্গ : পুৰুষ	CQG0526152 ফটো উপলব্ধ	188 নাম : ইন্দ্ৰ বাহাদুৰ নেৱাৰ পিতাৰ নাম : টংক নেৱাৰ ঘৰ নং : ১৫৬ বয়স : 27 লিঙ্গ : পুৰুষ	CQG0402651 ফটো উপলব্ধ	189 নাম : অতুল নেৱাৰ পিতাৰ নাম : সুৰজ কুমাৰ নেৱাৰ ঘৰ নং : ১৫৬ বয়স : 24 লিঙ্গ : পুৰুষ	CQG0526202 ফটো উপলব্ধ
190 নাম : চন্দ্ৰকলা নেৱাৰ পিতাৰ নাম : টংক বাহাদুৰ নেৱাৰ ঘৰ নং : ১৫৬ বয়স : 23 লিঙ্গ : মহিলা	CQG0578013 ফটো উপলব্ধ	# 191 নাম : চিত্ৰ বাহাদুৰ নেৱাৰ পিতাৰ নাম : হৰক বাহাদুৰ নেৱাৰ ঘৰ নং : 156ক বয়স : 29 লিঙ্গ : পুৰুষ	CQG0031849 ফটো উপলব্ধ	192 নাম : হৰক বাহাদুৰ নেৱাৰ পিতাৰ নাম : অভিমান নেৱাৰ ঘৰ নং : ১৫৬ক বয়স : 59 লিঙ্গ : পুৰুষ	CQG1330434 ফটো উপলব্ধ
S 193 নাম : কৃষ্ণ নেৱাৰ পিতাৰ নাম : হৰক বাহাদুৰ নেৱাৰ ঘৰ নং : ১৫৬ক বয়স : 85 লিঙ্গ : মহিলা	CQG1330445 ফটো উপলব্ধ	S 194 নাম : গায়ত্ৰী নেৱাৰ পিতাৰ নাম : হৰক বাহাদুৰ নেৱাৰ ঘৰ নং : ১৫৬ক বয়স : 84 লিঙ্গ : মহিলা	CQG1330467 ফটো উপলব্ধ	195 নাম : পৰশুৰাম প্ৰসাদ গুপ্তা পিতাৰ নাম : কামতা প্ৰসাদ গুপ্তা ঘৰ নং : ১৫৭ বয়স : 60 লিঙ্গ : পুৰুষ	CQG1330503 ফটো উপলব্ধ
196 নাম : মমীতা গুপ্তা স্বামীৰ নাম : পৰশুৰাম গুপ্তা ঘৰ নং : ১৫৭ বয়স : 52 লিঙ্গ : মহিলা	CQG1330514 ফটো উপলব্ধ	197 নাম : প্ৰিয়ংকা গুপ্তা স্বামীৰ নাম : বিয়েশ্বৰ প্ৰসাদ গুপ্তা ঘৰ নং : 157 বয়স : 33 লিঙ্গ : মহিলা	CQG0161414 ফটো উপলব্ধ	# 198 নাম : বিয়েশ্বৰ প্ৰসাদ গুপ্তা পিতাৰ নাম : দেবেন্দ্ৰ প্ৰসাদ গুপ্তা ঘৰ নং : ১৫৭ বয়স : 32 লিঙ্গ : পুৰুষ	CQG1330478 ফটো উপলব্ধ
199 নাম : চন্দন প্ৰসাদ গুপ্তা পিতাৰ নাম : দেবেন্দ্ৰ প্ৰসাদ গুপ্তা ঘৰ নং : ১৫৭ বয়স : 31 লিঙ্গ : পুৰুষ	CQG1333944 ফটো উপলব্ধ	200 নাম : বিধি কুমাৰী স্বামীৰ নাম : চন্দন প্ৰসাদ গুপ্তা ঘৰ নং : 157 বয়স : 29 লিঙ্গ : মহিলা	DAS0050757 ফটো উপলব্ধ	201 নাম : গোবিন্দ প্ৰসাদ গুপ্তা পিতাৰ নাম : পৰশুৰাম প্ৰসাদ গুপ্তা ঘৰ নং : 157 বয়স : 27 লিঙ্গ : পুৰুষ	CQG0354092 ফটো উপলব্ধ
202 নাম : গৌতম প্ৰসাদ গুপ্তা পিতাৰ নাম : পৰশুৰাম প্ৰসাদ গুপ্তা ঘৰ নং : 157 বয়স : 26 লিঙ্গ : পুৰুষ	CQG0354084 ফটো উপলব্ধ	203 নাম : গায়ত্ৰী গুপ্তা পিতাৰ নাম : পৰশুৰাম গুপ্তা ঘৰ নং : ১৫৭ বয়স : 25 লিঙ্গ : মহিলা	CQG1153287 ফটো উপলব্ধ	204 নাম : বাসুদেব প্ৰসাদ গুপ্তা পিতাৰ নাম : পৰশুৰাম প্ৰসাদ গুপ্তা ঘৰ নং : ১৫৭ বয়স : 20 লিঙ্গ : পুৰুষ	CQG0582528 ফটো উপলব্ধ
205 নাম : চম্পা চাহ পিতাৰ নাম : ভগবান চাহ ঘৰ নং : ১৬১ক বয়স : 28 লিঙ্গ : মহিলা	CQG0532218 ফটো উপলব্ধ	206 নাম : ৰচনা চাহ পিতাৰ নাম : ভগবান চাহ ঘৰ নং : 161ক বয়স : 23 লিঙ্গ : মহিলা	DAS0010744 ফটো উপলব্ধ	207 নাম : ভগবান চাহ পিতাৰ নাম : ৰামনগিনা চাহ ঘৰ নং : ১৬১ক বয়স : 59 লিঙ্গ : পুৰুষ	CQG1330525 ফটো উপলব্ধ
208 নাম : পুতুল দেৱী স্বামীৰ নাম : ভগবান চাহ ঘৰ নং : ১৬১ক বয়স : 47 লিঙ্গ : মহিলা	CQG1330536 ফটো উপলব্ধ	209 নাম : প্ৰেম চান চাহ পিতাৰ নাম : কালিপ্ৰসাদ চাহ ঘৰ নং : ১৬২ বয়স : 45 লিঙ্গ : পুৰুষ	CQG1330569 ফটো উপলব্ধ	210 নাম : উৰ্মিলা দেৱী স্বামীৰ নাম : প্ৰেম চন্দ চাহ ঘৰ নং : ১৬২ বয়স : 40 লিঙ্গ : মহিলা	CQG1330570 ফটো উপলব্ধ



<p>S 211 CQG1352194</p> <p>নাম : সৰস্বতী দেৱী পিতাৰ নাম: মনোজ বচনেত ঘৰ নং : ১৬৩ বয়স : ২৫ লিঙ্গ : মহিলা</p> <p>ফটো উপলব্ধ</p>	<p>212 CQG1330592</p> <p>নাম : মনোজ বসনেত পিতাৰ নাম: দিঘ সিং বসনেত ঘৰ নং : ১৬৩ বয়স : ৫৭ লিঙ্গ : পুৰুষ</p> <p>ফটো উপলব্ধ</p>	<p>213 CQG1330605</p> <p>নাম : টংক মায়ী বচনেত স্বামীৰ নাম: মনোজ বচনেত ঘৰ নং : ১৬৩ বয়স : ৪৭ লিঙ্গ : মহিলা</p> <p>ফটো উপলব্ধ</p>
<p># 214 CQG0035048</p> <p>নাম : পংকজ বচনেত পিতাৰ নাম: মনোজ বচনেত ঘৰ নং : ১৬৩ বয়স : ৩০ লিঙ্গ : পুৰুষ</p> <p>ফটো উপলব্ধ</p>	<p>215 CQG1233691</p> <p>নাম : গকুল বচনেত পিতাৰ নাম: মনোজ বচনেত ঘৰ নং : ১৬৩ বয়স : ২০ লিঙ্গ : পুৰুষ</p> <p>ফটো উপলব্ধ</p>	<p>216 CQG1330638</p> <p>নাম : গোপাল দৰ্জী পিতাৰ নাম: পূৰ্ণ বাহাদুৰ দৰ্জী ঘৰ নং : ১৬৪ বয়স : ৫২ লিঙ্গ : পুৰুষ</p> <p>ফটো উপলব্ধ</p>
<p>217 CQG1330649</p> <p>নাম : সুমিত্ৰা দেৱী স্বামীৰ নাম: গোপাল দৰ্জী ঘৰ নং : ১৬৪ বয়স : ৪৩ লিঙ্গ : মহিলা</p> <p>ফটো উপলব্ধ</p>	<p>218 CQG0407395</p> <p>নাম : অশোক দৰ্জী পিতাৰ নাম: গোপাল দৰ্জী ঘৰ নং : ১৬৪ বয়স : ২৬ লিঙ্গ : পুৰুষ</p> <p>ফটো উপলব্ধ</p>	<p>219 CQG0503458</p> <p>নাম : ভূমিকা দেৱী পিতাৰ নাম: গোপাল দৰ্জী ঘৰ নং : ১৬৪ বয়স : ২৪ লিঙ্গ : মহিলা</p> <p>ফটো উপলব্ধ</p>
<p>220 DAS0050724</p> <p>নাম : বৰ্ষা দেৱী পিতাৰ নাম: গোপাল দৰ্জী ঘৰ নং : ১৬৪ বয়স : ২০ লিঙ্গ : মহিলা</p> <p>ফটো উপলব্ধ</p>	<p>221 CQG1330650</p> <p>নাম : চুলাই চাহানী পিতাৰ নাম: হৰনন্দন চাহানী ঘৰ নং : ১৬৫ বয়স : ৭০ লিঙ্গ : পুৰুষ</p> <p>ফটো উপলব্ধ</p>	<p># 222 CQG1330661</p> <p>নাম : বিন্দা চাহানী স্বামীৰ নাম: চুলাই চাহানী ঘৰ নং : ২৪৩ বয়স : ৬০ লিঙ্গ : মহিলা</p> <p>ফটো উপলব্ধ</p>
<p>223 CQG1330672</p> <p>নাম : লাল বাহাদুৰ চাহানী পিতাৰ নাম: চুলাই চাহানী ঘৰ নং : ১৬৫ বয়স : ৪৬ লিঙ্গ : পুৰুষ</p> <p>ফটো উপলব্ধ</p>	<p># 224 CQG1330694</p> <p>নাম : নৰেন্দ্ৰ চাহানী পিতাৰ নাম: চুলাই চাহানী ঘৰ নং : ২৮২ বয়স : ৪০ লিঙ্গ : পুৰুষ</p> <p>ফটো উপলব্ধ</p>	<p>225 CQG1330683</p> <p>নাম : ভানুমতী চাহানী স্বামীৰ নাম: লাল বাহাদুৰ চাহানী ঘৰ নং : ১৬৫ বয়স : ৩৯ লিঙ্গ : মহিলা</p> <p>ফটো উপলব্ধ</p>
<p># 226 JRQ0444414</p> <p>নাম : অনুৰাধা চাহানী স্বামীৰ নাম: প্ৰভু চাহানী চাহানী ঘৰ নং : ২৮২ বয়স : ২৬ লিঙ্গ : মহিলা</p> <p>ফটো উপলব্ধ</p>	<p>227 CQG1527381</p> <p>নাম : মুক্ৰান চাহানী পিতাৰ নাম: লাল বাহাদুৰ চাহানী ঘৰ নং : ১৬৫ বয়স : ২৩ লিঙ্গ : মহিলা</p> <p>ফটো উপলব্ধ</p>	<p>228 CQG1330718</p> <p>নাম : দেৱী বৰাল পিতাৰ নাম: নন্দলাল বৰাল ঘৰ নং : ১৭০ বয়স : ৬১ লিঙ্গ : পুৰুষ</p> <p>ফটো উপলব্ধ</p>
<p>229 CQG1330729</p> <p>নাম : যশোদা বৰাল স্বামীৰ নাম: দেৱীপ্ৰসাদ বৰাল ঘৰ নং : ১৭০ বয়স : ৫২ লিঙ্গ : মহিলা</p> <p>ফটো উপলব্ধ</p>	<p># 230 CQG1330730</p> <p>নাম : বিমল বৰাল পিতাৰ নাম: দেৱীপ্ৰসাদ বৰাল ঘৰ নং : ১৭০ বয়স : ৪০ লিঙ্গ : পুৰুষ</p> <p>ফটো উপলব্ধ</p>	<p>S 231 CQG0039248</p> <p>নাম : কিৰন দেৱী পিতাৰ নাম: দেৱী বৰাল ঘৰ নং : ১৭০ বয়স : ৩০ লিঙ্গ : মহিলা</p> <p>ফটো উপলব্ধ</p>
<p>232 CQG0475236</p> <p>নাম : সুস্মিতা দেৱী স্বামীৰ নাম: বিমল বৰাল ঘৰ নং : ১৭০ বয়স : ২৬ লিঙ্গ : মহিলা</p> <p>ফটো উপলব্ধ</p>	<p>233 CQG0503169</p> <p>নাম : নিৰ্মল বৰাল পিতাৰ নাম: দেৱী বৰাল ঘৰ নং : ১৭০ বয়স : ২৪ লিঙ্গ : পুৰুষ</p> <p>ফটো উপলব্ধ</p>	<p>234 CQG1330763</p> <p>নাম : সুন্দৰী চাহানী স্বামীৰ নাম: কানচা চাহানী ঘৰ নং : ১৭১ বয়স : ৬৪ লিঙ্গ : মহিলা</p> <p>ফটো উপলব্ধ</p>
<p>235 CQG1985928</p> <p>নাম : ৰীতা চাহানী পিতাৰ নাম: কাঞ্চা চাহানী ঘৰ নং : ১৭১ বয়স : ৫০ লিঙ্গ : মহিলা</p> <p>ফটো উপলব্ধ</p>	<p>S 236 CQG1330774</p> <p>নাম : সীতা চাহানী পিতাৰ নাম: কাঞ্চা চাহানী ঘৰ নং : ১৭১ বয়স : ৪৭ লিঙ্গ : মহিলা</p> <p>ফটো উপলব্ধ</p>	<p>237 CQG1330796</p> <p>নাম : চুটলাল চাহানী পিতাৰ নাম: কাঞ্চা চাহানী ঘৰ নং : ১৭১ বয়স : ৩৯ লিঙ্গ : পুৰুষ</p> <p>ফটো উপলব্ধ</p>
<p>238 CQG1334185</p> <p>নাম : বিকাশ চাহানী পিতাৰ নাম: কানচা চাহানী ঘৰ নং : ১৭১ বয়স : ৩৩ লিঙ্গ : পুৰুষ</p> <p>ফটো উপলব্ধ</p>	<p>S 239 CQG0408559</p> <p>নাম : বিংকু কুমাৰী চাহানী পিতাৰ নাম: কাঞ্চা চাহানী ঘৰ নং : ১৭১ বয়স : ২৭ লিঙ্গ : মহিলা</p> <p>ফটো উপলব্ধ</p>	<p>240 CQG0408807</p> <p>নাম : মমতা চাহানী স্বামীৰ নাম: চুটলাল চাহানী ঘৰ নং : ১৭১ বয়স : ২৭ লিঙ্গ : মহিলা</p> <p>ফটো উপলব্ধ</p>



241 নাম : বীতা চাহানী স্বামীৰ নাম: টুনটুন চাহানী ঘৰ নং : 171ক বয়স : 34 লিঙ্গ : মহিলা	CQG0039545 ফটো উপলব্ধ	242 নাম : পিংকি চাহানী স্বামীৰ নাম: বামো চাহানী ঘৰ নং : 191ক বয়স : 27 লিঙ্গ : মহিলা	CQG0582924 ফটো উপলব্ধ	243 নাম : তিলিয়া চাহানী স্বামীৰ নাম: গনেশ চাহানী ঘৰ নং : 191ক বয়স : 72 লিঙ্গ : মহিলা	CQG1330810 ফটো উপলব্ধ
244 নাম : দাৰুগা চাহানী পিতাৰ নাম: গনেশ চাহানী ঘৰ নং : 191ক বয়স : 50 লিঙ্গ : পুৰুষ	CQG1330821 ফটো উপলব্ধ	245 নাম : টুন টুন চাহানী পিতাৰ নাম: গনেশ চাহানী ঘৰ নং : 191ক বয়স : 41 লিঙ্গ : পুৰুষ	CQG1330843 ফটো উপলব্ধ	246 নাম : মন্জু চাহানী স্বামীৰ নাম: দাৰুগা চাহানী ঘৰ নং : 191ক বয়স : 39 লিঙ্গ : মহিলা	CQG1330832 ফটো উপলব্ধ
247 নাম : বামো চাহানী পিতাৰ নাম: গনেশ চাহানী ঘৰ নং : 191ক বয়স : 36 লিঙ্গ : পুৰুষ	CQG1330854 ফটো উপলব্ধ	E 248 নাম : অনিমা দাস স্বামীৰ নাম: চুলিলাল চাহানী ঘৰ নং : 193ক বয়স : 38 লিঙ্গ : মহিলা	CQG1334049 ফটো উপলব্ধ	249 নাম : চুলিলাল চাহানী পিতাৰ নাম: নন্দলাল চাহানী ঘৰ নং : 193ক বয়স : 49 লিঙ্গ : পুৰুষ	CQG1330865 ফটো উপলব্ধ
250 নাম : গগন চাহানী পিতাৰ নাম: নন্দলাল চাহানী ঘৰ নং : 193ক বয়স : 47 লিঙ্গ : পুৰুষ	CQG1330887 ফটো উপলব্ধ	251 নাম : সুনিতা চাহানী স্বামীৰ নাম: গগন চাহানী ঘৰ নং : 193ক বয়স : 47 লিঙ্গ : মহিলা	CQG1330898 ফটো উপলব্ধ	# 252 নাম : বমেশ চাহানী পিতাৰ নাম: গগন চাহানী ঘৰ নং : 193ক বয়স : 31 লিঙ্গ : পুৰুষ	CQG0207357 ফটো উপলব্ধ
253 নাম : লাল চাহানী পিতাৰ নাম: বালদেব চাহানী ঘৰ নং : 198 বয়স : 47 লিঙ্গ : পুৰুষ	CQG1330923 ফটো উপলব্ধ	254 নাম : প্রদীপ চাহানী পিতাৰ নাম: বালদেব চাহানী ঘৰ নং : 198 বয়স : 46 লিঙ্গ : পুৰুষ	CQG1330967 ফটো উপলব্ধ	255 নাম : মুন্না চাহানী পিতাৰ নাম: বালদেব চাহানী ঘৰ নং : 198 বয়স : 42 লিঙ্গ : পুৰুষ	CQG1330945 ফটো উপলব্ধ
256 নাম : গিয়ন্তী চাহানী স্বামীৰ নাম: লালু চাহানী ঘৰ নং : 198 বয়স : 41 লিঙ্গ : মহিলা	CQG1330934 ফটো উপলব্ধ	257 নাম : মন্জু চাহানী স্বামীৰ নাম: মুন্না চাহানী ঘৰ নং : 198 বয়স : 38 লিঙ্গ : মহিলা	CQG1330956 ফটো উপলব্ধ	258 নাম : পূজা দেৱী স্বামীৰ নাম: মোহন তিমচিনা ঘৰ নং : 198 বয়স : 27 লিঙ্গ : মহিলা	LDT0139923 ফটো উপলব্ধ
259 নাম : প্রাজ্ঞল চাহানী পিতাৰ নাম: প্রদীপ চাহানী ঘৰ নং : 174 বয়স : 20 লিঙ্গ : পুৰুষ	DAS0131847 ফটো উপলব্ধ	260 নাম : চন্দন বিশ্বাস পিতাৰ নাম: বাধুগা ৰাম বিশ্বাস ঘৰ নং : 198ক বয়স : 55 লিঙ্গ : পুৰুষ	CQG1330989 ফটো উপলব্ধ	261 নাম : মীৰা বিশ্বাস স্বামীৰ নাম: চন্দন বিশ্বাস ঘৰ নং : 198ক বয়স : 51 লিঙ্গ : মহিলা	CQG1330990 ফটো উপলব্ধ
E 262 নাম : যোগেন্দ্ৰ চাহানী পিতাৰ নাম: চুলিলাল চাহানী ঘৰ নং : 198ক বয়স : 49 লিঙ্গ : পুৰুষ	CQG1331006 ফটো উপলব্ধ	263 নাম : ৰাধিকা চাহানী স্বামীৰ নাম: যোগেন্দ্ৰ চাহানী ঘৰ নং : 198ক বয়স : 45 লিঙ্গ : মহিলা	CQG1331017 ফটো উপলব্ধ	264 নাম : পদম চাহানী পিতাৰ নাম: যোগেন্দ্ৰ চাহানী ঘৰ নং : 198ক বয়স : 24 লিঙ্গ : পুৰুষ	CQG1166347 ফটো উপলব্ধ
265 নাম : গঙ্গা চাহানী পিতাৰ নাম: যোগেন্দ্ৰ চাহানী ঘৰ নং : 198ক বয়স : 24 লিঙ্গ : মহিলা	CQG1528033 ফটো উপলব্ধ	266 নাম : পঞ্চমেন শীল পিতাৰ নাম: ৰমেশ শীল ঘৰ নং : 175ক বয়স : 42 লিঙ্গ : পুৰুষ	DAS0010777 ফটো উপলব্ধ	267 নাম : অঞ্জলী দেৱী স্বামীৰ নাম: নগেন্দ্ৰ চাহানী ঘৰ নং : 198ক বয়স : 41 লিঙ্গ : মহিলা	CQG1166248 ফটো উপলব্ধ
268 নাম : গোবিন্দ চাহানী পিতাৰ নাম: নগেন্দ্ৰ চাহানী ঘৰ নং : 175ক বয়স : 22 লিঙ্গ : পুৰুষ	DAS0010819 ফটো উপলব্ধ	269 নাম : নগেন্দ্ৰ চাহানী পিতাৰ নাম: চুলিলাল চাহানী ঘৰ নং : 198ক বয়স : 46 লিঙ্গ : পুৰুষ	CQG1331028 ফটো উপলব্ধ	270 নাম : প্রদীপ মণ্ডল পিতাৰ নাম: চন্দ্ৰকান্ত মণ্ডল ঘৰ নং : 198ক বয়স : 72 লিঙ্গ : পুৰুষ	CQG1331040 ফটো উপলব্ধ



271 নাম : উষা মণ্ডল স্বামীৰ নাম: প্রদীপ মণ্ডল ঘৰ নং : ১৭৬ বয়স : 62 লিঙ্গ : মহিলা	CQG1331051 ফটো উপলব্ধ	272 নাম : জীবন মণ্ডল পিতাৰ নাম: প্রদীপ মণ্ডল ঘৰ নং : ১৭৬ বয়স : 37 লিঙ্গ : পুৰুষ	CQG1331062 ফটো উপলব্ধ	273 নাম : বতন মণ্ডল পিতাৰ নাম: প্রদীপ মণ্ডল ঘৰ নং : ১৭৬ বয়স : 35 লিঙ্গ : পুৰুষ	CQG1331073 ফটো উপলব্ধ
274 নাম : সুকন মণ্ডল পিতাৰ নাম: প্রদীপ মণ্ডল ঘৰ নং : ১৭৬ বয়স : 35 লিঙ্গ : পুৰুষ	CQG1331084 ফটো উপলব্ধ	# 275 নাম : শান্তনা দাস স্বামীৰ নাম: বতন মণ্ডল ঘৰ নং : ১৭৬ বয়স : 31 লিঙ্গ : মহিলা	CQG0480418 ফটো উপলব্ধ	276 নাম : সুধন চন্দ্ৰ মণ্ডল পিতাৰ নাম: প্রদীপ মণ্ডল ঘৰ নং : ১৭৬ বয়স : 28 লিঙ্গ : পুৰুষ	CQG0208397 ফটো উপলব্ধ
277 নাম : চামেলী চৰকাৰ মণ্ডল স্বামীৰ নাম: সুকন মণ্ডল ঘৰ নং : 176 বয়স : 28 লিঙ্গ : মহিলা	CQG1985936 ফটো উপলব্ধ	278 নাম : পম্পী সুৰকাৰ স্বামীৰ নাম: জীৱন মণ্ডল ঘৰ নং : ১৭৬ বয়স : 27 লিঙ্গ : মহিলা	CQG0480566 ফটো উপলব্ধ	279 নাম : বাবুল মণ্ডল পিতাৰ নাম: প্রদীপ মণ্ডল ঘৰ নং : ১৭৬ বয়স : 23 লিঙ্গ : পুৰুষ	CQG0577999 ফটো উপলব্ধ
E 280 নাম : গুৰদাসী শীল স্বামীৰ নাম: ৰমেশ চন্দ্ৰ শীল ঘৰ নং : ১৭৭ বয়স : 82 লিঙ্গ : মহিলা	CQG1331095 ফটো উপলব্ধ	281 নাম : কাজল শীল পিতাৰ নাম: ৰমেশ শীল ঘৰ নং : ১৭৭ বয়স : 47 লিঙ্গ : পুৰুষ	CQG1331108 ফটো উপলব্ধ	282 নাম : চ গুৰীদাসী শীল স্বামীৰ নাম: কাজল শীল ঘৰ নং : ১৭৭ বয়স : 39 লিঙ্গ : মহিলা	CQG1331119 ফটো উপলব্ধ
283 নাম : কাননবালা শীল পিতাৰ নাম: ৰমেশ চন্দ্ৰ শীল ঘৰ নং : ১৭৭ বয়স : 35 লিঙ্গ : মহিলা	CQG1331131 ফটো উপলব্ধ	284 নাম : সুবজ ছাহানী পিতাৰ নাম: ৰাজু ছাহানী ঘৰ নং : 177 ক বয়স : 26 লিঙ্গ : পুৰুষ	CQG0382754 ফটো উপলব্ধ	285 নাম : পৰিত্ৰা ছাহানী পিতাৰ নাম: ৰাজু ছাহানী ঘৰ নং : ১৭৭ক বয়স : 25 লিঙ্গ : মহিলা	CQG1527399 ফটো উপলব্ধ
286 নাম : ৰাজু ছাহানী পিতাৰ নাম: বিষ্ণু ছাহানী ঘৰ নং : ১৭৭ক বয়স : 47 লিঙ্গ : পুৰুষ	CQG1331142 ফটো উপলব্ধ	E 287 নাম : দিপিয়া ছাহানী স্বামীৰ নাম: ৰাজু ছাহানী ঘৰ নং : ১৭৭ক বয়স : 42 লিঙ্গ : মহিলা	CQG1331153 ফটো উপলব্ধ	288 নাম : নাগিন্দ্র ছাহানী পিতাৰ নাম: ফোদি ছাহানী ঘৰ নং : ১৭৮ বয়স : 69 লিঙ্গ : পুৰুষ	CQG1331164 ফটো উপলব্ধ
289 নাম : শান্তী ছাহানী স্বামীৰ নাম: নগেন্দ্ৰ ছাহানী ঘৰ নং : ১৭৮ বয়স : 54 লিঙ্গ : মহিলা	CQG1331175 ফটো উপলব্ধ	290 নাম : বিজয় ছাহানী পিতাৰ নাম: নগেন্দ্ৰ ছাহানী ঘৰ নং : ১৭৮ বয়স : 37 লিঙ্গ : পুৰুষ	CQG1331186 ফটো উপলব্ধ	291 নাম : জয়মতী ছাহানী স্বামীৰ নাম: প্রদীপ ছাহানী ঘৰ নং : ১৭৮ বয়স : 36 লিঙ্গ : মহিলা	CQG1331197 ফটো উপলব্ধ
292 নাম : বৰিতা ছাহানী অন্যান্য: বিজয় ছাহানী ঘৰ নং : 178 বয়স : 30 লিঙ্গ : মহিলা	CQG0319343 ফটো উপলব্ধ	293 নাম : শিৰাজী ছাহানী পিতাৰ নাম: লক্ষ্মন ছাহানী ঘৰ নং : ১৭৯ বয়স : 52 লিঙ্গ : পুৰুষ	CQG1331211 ফটো উপলব্ধ	294 নাম : শ্ৰীমতী ছাহানী স্বামীৰ নাম: শিৰাজী ছাহানী ঘৰ নং : ১৭৯ বয়স : 42 লিঙ্গ : মহিলা	CQG1331222 ফটো উপলব্ধ
295 নাম : সঞ্জয় ছাহানী পিতাৰ নাম: শিৰাজী ছাহানী ঘৰ নং : ১৭৯ বয়স : 32 লিঙ্গ : পুৰুষ	CQG0578021 ফটো উপলব্ধ	296 নাম : অজয় ছাহানী পিতাৰ নাম: শিৰাজী ছাহানী ঘৰ নং : ১৭৯ বয়স : 25 লিঙ্গ : পুৰুষ	CQG1166487 ফটো উপলব্ধ	297 নাম : ৰুমী ছাহানী পিতাৰ নাম: শিৰাজী ছাহানী ঘৰ নং : ১৭৯ বয়স : 23 লিঙ্গ : মহিলা	CQG1527407 ফটো উপলব্ধ
E 298 নাম : শংকৰ ছাহানী পিতাৰ নাম: লক্ষ্মন ছাহানী ঘৰ নং : ১৮০ বয়স : 62 লিঙ্গ : পুৰুষ	CQG1331233 ফটো উপলব্ধ	299 নাম : পান্না ছাহানী স্বামীৰ নাম: শংকৰ ছাহানী ঘৰ নং : ১৮০ বয়স : 55 লিঙ্গ : মহিলা	CQG1331244 ফটো উপলব্ধ	300 নাম : সুৰেশ ছাহানী পিতাৰ নাম: শংকৰ ছাহানী ঘৰ নং : ১৮০ বয়স : 37 লিঙ্গ : পুৰুষ	CQG1331255 ফটো উপলব্ধ



301 নাম : পাপু চাহানী পিতাৰ নাম: শংকৰ চাহানী ঘৰ নং : ১৮০ বয়স : 35 লিঙ্গ : মহিলা	CQG1331266 ফটো উপলব্ধ	302 নাম : দিপা চাহানী স্বামীৰ নাম: সুৰেশ চাহানী ঘৰ নং : 180 বয়স : 29 লিঙ্গ : মহিলা	CQG0161240 ফটো উপলব্ধ	303 নাম : বিশাল চাহানী পিতাৰ নাম: শংকৰ চাহানী ঘৰ নং : ১৮০ বয়স : 25 লিঙ্গ : পুৰুষ	CQG1165752 ফটো উপলব্ধ
304 নাম : দীপা চাহানী স্বামীৰ নাম: পাপু চাহানী ঘৰ নং : 180 বয়স : 24 লিঙ্গ : মহিলা	CQG1286715 ফটো উপলব্ধ	305 নাম : আনাকুলি চাহানী স্বামীৰ নাম: বিন্দা চাহানী ঘৰ নং : ১৮১ বয়স : 66 লিঙ্গ : মহিলা	CQG1331288 ফটো উপলব্ধ	306 নাম : বিন্দা চাহানী পিতাৰ নাম: লচমন চাহানী ঘৰ নং : ১৮১ বয়স : 64 লিঙ্গ : পুৰুষ	CQG1331277 ফটো উপলব্ধ
307 নাম : চচিন চাহানী পিতাৰ নাম: বিন্দা চাহানী ঘৰ নং : ১৮১ বয়স : 33 লিঙ্গ : পুৰুষ	CQG1333580 ফটো উপলব্ধ	308 নাম : পৰন চাহানী পিতাৰ নাম: বিন্দা চাহানী ঘৰ নং : ১৮১ বয়স : 26 লিঙ্গ : পুৰুষ	CQG0551457 ফটো উপলব্ধ	309 নাম : উৰ্মিলা চাহানী স্বামীৰ নাম: শচীন চাহানী ঘৰ নং : ১৮১ বয়স : 25 লিঙ্গ : মহিলা	CQG0551440 ফটো উপলব্ধ
310 নাম : দিননাথ সিং পিতাৰ নাম: শ্যামসুন্দৰ সিং ঘৰ নং : ১৮২ বয়স : 79 লিঙ্গ : পুৰুষ	CQG1331299 ফটো উপলব্ধ	311 নাম : বাধীকা দেবী স্বামীৰ নাম: দিননাথ সিং ঘৰ নং : ১৮২ বয়স : 67 লিঙ্গ : মহিলা	CQG1331302 ফটো উপলব্ধ	312 নাম : বাৰ্জেন্দু কুমাৰ সিং পিতাৰ নাম: দিননাথ সিং ঘৰ নং : ১৮২ বয়স : 46 লিঙ্গ : পুৰুষ	CQG1331313 ফটো উপলব্ধ
313 নাম : লক্ষ্মী দেবী স্বামীৰ নাম: বাৰ্জেন্দু কুমাৰ সিং ঘৰ নং : ১৮২ বয়স : 40 লিঙ্গ : মহিলা	CQG1331324 ফটো উপলব্ধ	314 নাম : যোগেন্দু সিং পিতাৰ নাম: দিন নাথ সিং ঘৰ নং : ১৮২ বয়স : 39 লিঙ্গ : পুৰুষ	CQG1331335 ফটো উপলব্ধ	315 নাম : মহিন্দৰ সিং পিতাৰ নাম: দিন নাথ সিং ঘৰ নং : ১৮২ বয়স : 37 লিঙ্গ : পুৰুষ	CQG1331346 ফটো উপলব্ধ
316 নাম : প্ৰীয়ংকা সিং স্বামীৰ নাম: যোগিন্দৰ সিং ঘৰ নং : ১৮২ বয়স : 36 লিঙ্গ : মহিলা	CQG1333784 ফটো উপলব্ধ	317 নাম : সুৰেন্দৰ সিং পিতাৰ নাম: দিন নাথ সিং ঘৰ নং : ১৮২ বয়স : 35 লিঙ্গ : পুৰুষ	CQG1331357 ফটো উপলব্ধ	318 নাম : মনিশা সিং স্বামীৰ নাম: চুৰেন্দু সিং ঘৰ নং : ১৮২ বয়স : 34 লিঙ্গ : মহিলা	CQG1333773 ফটো উপলব্ধ
S2 319 নাম : চিত্ৰা সিং পিতাৰ নাম: দিন নাথ সিং ঘৰ নং : 182 বয়স : 33 লিঙ্গ : মহিলা	CQG0160580 ফটো উপলব্ধ	320 নাম : বিৰচা চাহানী পিতাৰ নাম: সিৰোধন চাহানী ঘৰ নং : ১৮৪ বয়স : 61 লিঙ্গ : পুৰুষ	CQG1331379 ফটো উপলব্ধ	321 নাম : সুশীলা চাহানী স্বামীৰ নাম: বুছা চাহানী ঘৰ নং : ১৮৪ বয়স : 51 লিঙ্গ : মহিলা	CQG1331380 ফটো উপলব্ধ
322 নাম : সীতাৰাম চাহানী পিতাৰ নাম: বীৰছা চাহানী ঘৰ নং : ১৮৪ বয়স : 31 লিঙ্গ : পুৰুষ	CQG1333977 ফটো উপলব্ধ	323 নাম : বাজু চাহানী পিতাৰ নাম: বুছা চাহানী ঘৰ নং : ১৮৪ বয়স : 30 লিঙ্গ : পুৰুষ	CQG1333966 ফটো উপলব্ধ	324 নাম : পল্লৱী চাহানী স্বামীৰ নাম: সীতাৰাম চাহানী ঘৰ নং : ১৮৪ বয়স : 28 লিঙ্গ : মহিলা	CQG0408112 ফটো উপলব্ধ
325 নাম : গৌৰী চাহানী স্বামীৰ নাম: বাজু চাহানী ঘৰ নং : ১৮৪ বয়স : 28 লিঙ্গ : মহিলা	CQG1165190 ফটো উপলব্ধ	326 নাম : কবিতা চাহানী পিতাৰ নাম: বিৰছা চাহানী ঘৰ নং : ১৮৪ বয়স : 26 লিঙ্গ : মহিলা	CQG0408294 ফটো উপলব্ধ	327 নাম : জুমন দাহাংগা পিতাৰ নাম: ডুমনী দাহাংগা ঘৰ নং : 184 বয়স : 23 লিঙ্গ : মহিলা	DAS0050674 ফটো উপলব্ধ
328 নাম : নগিন্দৰ চাহানী পিতাৰ নাম: ৰামবীৰ চাহানী ঘৰ নং : ১৮৬ বয়স : 72 লিঙ্গ : পুৰুষ	CQG1331391 ফটো উপলব্ধ	329 নাম : বিনোদ চাহানী পিতাৰ নাম: নগিন্দৰ চাহানী ঘৰ নং : ১৮৬ বয়স : 44 লিঙ্গ : পুৰুষ	CQG1937742 ফটো উপলব্ধ	330 নাম : বাসন্তী চাহানী স্বামীৰ নাম: বিনোদ চাহানী ঘৰ নং : 186 বয়স : 35 লিঙ্গ : মহিলা	CQG0161331 ফটো উপলব্ধ



331 নাম : বাৰ্বেশ্যাম চাহানী পিতাৰ নাম: ফেকনা চাহানী ঘৰ নং : ১৮৯ বয়স : 37 লিঙ্গ : পুৰুষ	CQG1331415 ফটো উপলব্ধ	332 নাম : বমেশ চাহানী পিতাৰ নাম: ফে. কনা চাহানী ঘৰ নং : ১৮৯ বয়স : 36 লিঙ্গ : পুৰুষ	CQG1331426 ফটো উপলব্ধ	333 নাম : বেখা চাহানী স্বামীৰ নাম: বমেশ চাহানী ঘৰ নং : ১৮৯ বয়স : 31 লিঙ্গ : মহিলা	CQG0577684 ফটো উপলব্ধ
334 নাম : জয়গোবিন চাহানী পিতাৰ নাম: শিৰোধন চাহানী ঘৰ নং : ১৯০ বয়স : 49 লিঙ্গ : পুৰুষ	CQG1331448 ফটো উপলব্ধ	335 নাম : বেখা চাহানী স্বামীৰ নাম: জয়গোবিন চাহানী ঘৰ নং : ১৯০ বয়স : 42 লিঙ্গ : মহিলা	CQG1331459 ফটো উপলব্ধ	S 336 নাম : মনিষা চাহানী পিতাৰ নাম: জয়গোবিন চাহানী ঘৰ নং : ১৯০ বয়স : 22 লিঙ্গ : মহিলা	CQG1352186 ফটো উপলব্ধ
E 337 নাম : দিল্লীৰাম কটেল পিতাৰ নাম: চিত্তামণি কটেল ঘৰ নং : ১৯১ বয়স : 80 লিঙ্গ : পুৰুষ	CQG1331517 ফটো উপলব্ধ	# 338 নাম : দিলীপ শৰ্মা পিতাৰ নাম: নন্দলাল শৰ্মা ঘৰ নং : ১৯২ বয়স : 46 লিঙ্গ : পুৰুষ	CQG1331471 ফটো উপলব্ধ	339 নাম : মাধব কটেল পিতাৰ নাম: দিল্লীৰাম কটেল ঘৰ নং : ১৯২ বয়স : 43 লিঙ্গ : পুৰুষ	CQG1331528 ফটো উপলব্ধ
# 340 নাম : এগ প্ৰসাদ শৰ্মা পিতাৰ নাম: নন্দলাল শৰ্মা ঘৰ নং : 192 খ বয়স : 39 লিঙ্গ : পুৰুষ	CQG1331482 ফটো উপলব্ধ	341 নাম : ধৰ্মেশ্বৰ কটেল পিতাৰ নাম: নন্দলাল শৰ্মা ঘৰ নং : ১৯২ বয়স : 38 লিঙ্গ : পুৰুষ	CQG1331506 ফটো উপলব্ধ	# 342 নাম : পৰিত্ৰা দেবী স্বামীৰ নাম: এগ প্ৰসাদ শৰ্মা ঘৰ নং : 192 খ বয়স : 35 লিঙ্গ : মহিলা	LDT6338790 ফটো উপলব্ধ
# 343 নাম : গায়ত্ৰী দেবী স্বামীৰ নাম: দিলীপ শৰ্মা ঘৰ নং : ১৯২ ক বয়স : 34 লিঙ্গ : মহিলা	CQG0046995 ফটো উপলব্ধ	344 নাম : নন্দিনী কটেল পিতাৰ নাম: মাধব কটেল ঘৰ নং : 192 বয়স : 21 লিঙ্গ : মহিলা	DAS0054296 ফটো উপলব্ধ	345 নাম : হীৰা চাহানী স্বামীৰ নাম: শংকৰ চাহানী ঘৰ নং : ১৯৯ বয়স : 50 লিঙ্গ : মহিলা	CQG1331562 ফটো উপলব্ধ
346 নাম : মঞ্জিতা লামা পিতাৰ নাম: চন্দ্ৰ বাহাদুৰ লামা ঘৰ নং : ১৯৯ ক বয়স : 27 লিঙ্গ : মহিলা	CQG0407627 ফটো উপলব্ধ	347 নাম : বাজকুমাৰী চাহানী স্বামীৰ নাম: বামজনম চাহানী ঘৰ নং : ২০২ বয়স : 63 লিঙ্গ : মহিলা	CQG1331595 ফটো উপলব্ধ	E 348 নাম : গোবিন্দ চাহানী পিতাৰ নাম: বামজনম চাহানী ঘৰ নং : ২০২ বয়স : 50 লিঙ্গ : পুৰুষ	CQG1331608 ফটো উপলব্ধ
349 নাম : জগ জীবন চাহানী পিতাৰ নাম: বামজনম চাহানী ঘৰ নং : ২০২ বয়স : 43 লিঙ্গ : পুৰুষ	CQG1331620 ফটো উপলব্ধ	350 নাম : মোহন চাহানী পিতাৰ নাম: বামজনম চাহানী ঘৰ নং : ২০২ বয়স : 42 লিঙ্গ : পুৰুষ	CQG1331631 ফটো উপলব্ধ	351 নাম : মমতা চাহানী স্বামীৰ নাম: গোবিন্দ চাহানী ঘৰ নং : ২০২ বয়স : 40 লিঙ্গ : মহিলা	CQG1331619 ফটো উপলব্ধ
352 নাম : নিৰ্মলা চাহানী স্বামীৰ নাম: মহন চাহানী ঘৰ নং : ২০২ বয়স : 40 লিঙ্গ : মহিলা	CQG0216747 ফটো উপলব্ধ	353 নাম : বেখা চাহানী পিতাৰ নাম: বামজনম চাহানী ঘৰ নং : ২০২ বয়স : 35 লিঙ্গ : মহিলা	CQG1331653 ফটো উপলব্ধ	354 নাম : জ্যোতি চাহানী স্বামীৰ নাম: জগজীৱন চাহানী ঘৰ নং : ২০২ বয়স : 34 লিঙ্গ : মহিলা	CQG0216598 ফটো উপলব্ধ
355 নাম : সুধন চাহানী পিতাৰ নাম: ভোলা চাহানী ঘৰ নং : ২০৩ বয়স : 51 লিঙ্গ : পুৰুষ	CQG1331675 ফটো উপলব্ধ	356 নাম : ভন্তী চাহানী স্বামীৰ নাম: সুধন চাহানী ঘৰ নং : ২০৩ বয়স : 47 লিঙ্গ : মহিলা	CQG1331686 ফটো উপলব্ধ	357 নাম : মোহন চাহানী পিতাৰ নাম: ভোলা চাহানী ঘৰ নং : ২০৩ বয়স : 43 লিঙ্গ : পুৰুষ	CQG1331697 ফটো উপলব্ধ
358 নাম : বেখা চাহানী স্বামীৰ নাম: মোহন চাহানী ঘৰ নং : ২০৩ বয়স : 37 লিঙ্গ : মহিলা	CQG0216879 ফটো উপলব্ধ	359 নাম : পুতুল চাহানী পিতাৰ নাম: ভোলা চাহানী ঘৰ নং : ২০৩ বয়স : 35 লিঙ্গ : পুৰুষ	CQG1331711 ফটো উপলব্ধ	360 নাম : ৰোছন চাহানী পিতাৰ নাম: সুধন চাহানী ঘৰ নং : 203 বয়স : 21 লিঙ্গ : পুৰুষ	DAS0017210 ফটো উপলব্ধ



361 নাম : বাম চন্দ্ৰ চাহানী পিতাৰ নাম: শিবালক চাহানী ঘৰ নং : ২০৫ বয়স : 64 লিঙ্গ : পুৰুষ	CQG1331722 ফটো উপলব্ধ	362 নাম : চিকলিয়া চাহানী স্বামীৰ নাম: বামচন্দ্ৰ চাহানী ঘৰ নং : ২০৫ বয়স : 59 লিঙ্গ : মহিলা	CQG1331733 ফটো উপলব্ধ	# 363 নাম : চন্দ্ৰ চাহানী পিতাৰ নাম: বাম চন্দ্ৰ চাহানী ঘৰ নং : ২০৬ বয়স : 45 লিঙ্গ : পুৰুষ	CQG1331744 ফটো উপলব্ধ
364 নাম : চুৰেন্দ্ৰ চাহানী পিতাৰ নাম: বামচন্দ্ৰ চাহানী ঘৰ নং : ২০৫ বয়স : 39 লিঙ্গ : পুৰুষ	CQG1331766 ফটো উপলব্ধ	365 নাম : ললীতা চাহানী পিতাৰ নাম: বামচন্দ্ৰ চাহানী ঘৰ নং : ২০৫ বয়স : 38 লিঙ্গ : মহিলা	CQG1331755 ফটো উপলব্ধ	# 366 নাম : ললন চাহানী পিতাৰ নাম: বাম চন্দ্ৰ চাহানী ঘৰ নং : 207 বয়স : 37 লিঙ্গ : পুৰুষ	CQG1331777 ফটো উপলব্ধ
# 367 নাম : পতলী চাহানী স্বামীৰ নাম: চন্দ্ৰ চাহানী ঘৰ নং : 206 বয়স : 34 লিঙ্গ : মহিলা	CQG1937606 ফটো উপলব্ধ	368 নাম : মনোজ চাহানী পিতাৰ নাম: বাম চন্দ্ৰ চাহানী ঘৰ নং : ২০৫ বয়স : 34 লিঙ্গ : পুৰুষ	CQG0386979 ফটো উপলব্ধ	# 369 নাম : ললীতা চাহানী স্বামীৰ নাম: ললন চাহানী ঘৰ নং : 207 বয়স : 33 লিঙ্গ : মহিলা	CQG0217208 ফটো উপলব্ধ
370 নাম : কবিতা চাহানী স্বামীৰ নাম: সুৰেন্দ্ৰ চাহানী ঘৰ নং : 205 বয়স : 29 লিঙ্গ : মহিলা	CQG0337451 ফটো উপলব্ধ	371 নাম : সংগীতা চাহানী পিতাৰ নাম: বামচন্দ্ৰ চাহানী ঘৰ নং : 205 বয়স : 28 লিঙ্গ : মহিলা	CQG0354753 ফটো উপলব্ধ	S 372 নাম : পূজা চাহানী পিতাৰ নাম: বামচন্দ্ৰ চাহানী ঘৰ নং : 205 বয়স : 26 লিঙ্গ : মহিলা	CQG0354597 ফটো উপলব্ধ
373 নাম : চনু চাহানী পিতাৰ নাম: বামচন্দ্ৰ চাহানী ঘৰ নং : 205 বয়স : 22 লিঙ্গ : মহিলা	DAS0050765 ফটো উপলব্ধ	374 নাম : লোক বাহাদুৰ নেৱাৰ পিতাৰ নাম: পদ্ম বাহাদুৰ নেৱাৰ ঘৰ নং : ২১১ বয়স : 68 লিঙ্গ : পুৰুষ	CQG1331788 ফটো উপলব্ধ	375 নাম : গংগা মায়ী নেৱাৰ স্বামীৰ নাম: লোক বাহাদুৰ নেৱাৰ ঘৰ নং : ২১১ বয়স : 64 লিঙ্গ : মহিলা	CQG1331799 ফটো উপলব্ধ
376 নাম : পুষ্প ৰাজ নেৱাৰ পিতাৰ নাম: লোক বাহাদুৰ নেৱাৰ ঘৰ নং : ২১১ বয়স : 43 লিঙ্গ : পুৰুষ	CQG1331802 ফটো উপলব্ধ	377 নাম : সবিতা নেৱাৰ পিতাৰ নাম: লোক বাহাদুৰ নেৱাৰ ঘৰ নং : ২১১ বয়স : 41 লিঙ্গ : মহিলা	CQG1331813 ফটো উপলব্ধ	378 নাম : ৰাজীৱ নেৱাৰ পিতাৰ নাম: লোক বাহাদুৰ নেৱাৰ ঘৰ নং : ২১১ বয়স : 35 লিঙ্গ : পুৰুষ	CQG1331846 ফটো উপলব্ধ
S 379 নাম : কবিতা নেৱাৰ পিতাৰ নাম: লোক বাহাদুৰ নেৱাৰ ঘৰ নং : ২১১ বয়স : 35 লিঙ্গ : মহিলা	CQG1331824 ফটো উপলব্ধ	380 নাম : যমুনা নেৱাৰ পিতাৰ নাম: লোক বাহাদুৰ নেৱাৰ ঘৰ নং : ২১১ বয়স : 33 লিঙ্গ : মহিলা	CQG1331835 ফটো উপলব্ধ	381 নাম : অনীতা গুপ্তা স্বামীৰ নাম: দিবাকৰ গুপ্তা ঘৰ নং : ২১১ বয়স : 31 লিঙ্গ : মহিলা	CQG0509844 ফটো উপলব্ধ
S 382 নাম : কাঞ্চন গুপ্তা পিতাৰ নাম: দীনেশ প্ৰসাদ গুপ্তা ঘৰ নং : ২১১ বয়স : 27 লিঙ্গ : মহিলা	CQG0408070 ফটো উপলব্ধ	383 নাম : ৰোহন গুপ্তা পিতাৰ নাম: দীনেশ গুপ্তা ঘৰ নং : ২১১ বয়স : 20 লিঙ্গ : পুৰুষ	CQG0578039 ফটো উপলব্ধ	# 384 নাম : দীনেশ প্ৰসাদ গুপ্তা পিতাৰ নাম: বামচন্দ্ৰ প্ৰসাদ ঘৰ নং : ২১১ বয়স : 66 লিঙ্গ : পুৰুষ	CQG1331857 ফটো উপলব্ধ
# 385 নাম : উষা দেৱী স্বামীৰ নাম: দীনেশ প্ৰসাদ গুপ্তা ঘৰ নং : ২১১ বয়স : 54 লিঙ্গ : মহিলা	CQG1331868 ফটো উপলব্ধ	# 386 নাম : দিবাকৰ প্ৰসাদ গুপ্তা পিতাৰ নাম: দীনেশ গুপ্তা ঘৰ নং : ২১১ বয়স : 36 লিঙ্গ : পুৰুষ	CQG1331879 ফটো উপলব্ধ	387 নাম : সুধাকৰ গুপ্তা পিতাৰ নাম: দীনেশ প্ৰসাদ গুপ্তা ঘৰ নং : ২১১ বয়স : 32 লিঙ্গ : পুৰুষ	CQG1333615 ফটো উপলব্ধ
388 নাম : হেমলাল নেৱাৰ পিতাৰ নাম: মৈত বাহাদুৰ নেৱাৰ ঘৰ নং : ২১৫ বয়স : 66 লিঙ্গ : পুৰুষ	CQG1331880 ফটো উপলব্ধ	389 নাম : চিত্ৰ নেৱাৰ পিতাৰ নাম: হেমলাল নেৱাৰ ঘৰ নং : ২১৫ বয়স : 42 লিঙ্গ : পুৰুষ	CQG1331915 ফটো উপলব্ধ	390 নাম : পিণ্টু নেৱাৰ পিতাৰ নাম: হেমলাল নেৱাৰ ঘৰ নং : ২১৫ বয়স : 39 লিঙ্গ : পুৰুষ	CQG1331904 ফটো উপলব্ধ



বিধানসভা সমষ্টিৰ নম্বৰ আৰু নাম : 70-বিশ্বনাথ
অংশৰ নম্বৰ আৰু নাম : 1-৩নং কুমলীয়া (কুমলীয়া)

391 নাম : মেনেকা প্ৰধান স্বামীৰ নাম: পিন্টু নেৱাৰ ঘৰ নং : ২১৫ বয়স : 35 লিঙ্গ : মহিলা	CQG0583211 ফটো উপলব্ধ	E 392 নাম : পদ্মা মায়ী নেৱাৰ স্বামীৰ নাম: টংক নেৱাৰ ঘৰ নং : ২১৬ বয়স : 62 লিঙ্গ : মহিলা	CQG1331937 ফটো উপলব্ধ	393 নাম : দেব বাহাদুৰ নেৱাৰ পিতাৰ নাম: টংক নেৱাৰ ঘৰ নং : ২১৬ বয়স : 41 লিঙ্গ : পুৰুষ	CQG1331948 ফটো উপলব্ধ
394 নাম : ৰূপা প্ৰধান স্বামীৰ নাম: দেব বাহাদুৰ নেৱাৰ ঘৰ নং : ২১৬ বয়স : 38 লিঙ্গ : মহিলা	CQG0584342 ফটো উপলব্ধ	395 নাম : গোপালু নেৱাৰ পিতাৰ নাম: টংক বাহাদুৰ নেৱাৰ ঘৰ নং : ২১৬ বয়স : 32 লিঙ্গ : পুৰুষ	CQG1333988 ফটো উপলব্ধ	396 নাম : সংগীতা নেৱাৰ স্বামীৰ নাম: কৃষ্ণ নেৱাৰ ঘৰ নং : ২১৬ বয়স : 30 লিঙ্গ : মহিলা	CQG0584037 ফটো উপলব্ধ
E 397 নাম : নৰ বাহাদুৰ থাপা পিতাৰ নাম: ডিম্বৰ সিং ঘৰ নং : ২১৭ বয়স : ৭১ লিঙ্গ : পুৰুষ	CQG1331982 ফটো উপলব্ধ	398 নাম : নৰমায়া থাপা স্বামীৰ নাম: নৰবাহাদুৰ থাপা ঘৰ নং : ২১৭ বয়স : 69 লিঙ্গ : মহিলা	CQG1331993 ফটো উপলব্ধ	399 নাম : তিলমায়া থাপা স্বামীৰ নাম: নৰবাহাদুৰ থাপা ঘৰ নং : ২১৭ বয়স : 64 লিঙ্গ : মহিলা	CQG1332009 ফটো উপলব্ধ
E 400 নাম : মনোমায়া থাপা স্বামীৰ নাম: তুৰ্ণ বাহাদুৰ থাপা ঘৰ নং : ২১৮ বয়স : ৭২ লিঙ্গ : মহিলা	CQG1332010 ফটো উপলব্ধ	# 401 নাম : শ্যাম মগৰ পিতাৰ নাম: ডিম্বৰ সিং মগৰ ঘৰ নং : ২১৮ বয়স : 61 লিঙ্গ : পুৰুষ	CQG0220269 ফটো উপলব্ধ	E 402 নাম : লিলি মগৰ স্বামীৰ নাম: শ্যাম মগৰ ঘৰ নং : ২১৮ বয়স : 47 লিঙ্গ : মহিলা	CQG0220277 ফটো উপলব্ধ
403 নাম : ডিম্বৰী কুমলী থাপা স্বামীৰ নাম: গোপী থাপা ঘৰ নং : ২১৮ বয়স : 39 লিঙ্গ : মহিলা	CQG0220319 ফটো উপলব্ধ	404 নাম : গোপী থাপা পিতাৰ নাম: তুৰ্ণ বাহাদুৰ থাপা ঘৰ নং : ২১৮ বয়স : 37 লিঙ্গ : পুৰুষ	CQG1332032 ফটো উপলব্ধ	405 নাম : গিৰিন মগৰ পিতাৰ নাম: শ্যাম মগৰ ঘৰ নং : ২১৮ বয়স : 25 লিঙ্গ : পুৰুষ	CQG0532358 ফটো উপলব্ধ
406 নাম : পুন্যশিলা দেবী স্বামীৰ নাম: শিবৰাম গৈৱালী ঘৰ নং : ২১৯ বয়স : 78 লিঙ্গ : মহিলা	CQG1332054 ফটো উপলব্ধ	407 নাম : কৃষ্ণ গৈৱালী পিতাৰ নাম: শিবৰাম গৈৱালী ঘৰ নং : ২১৯ বয়স : 45 লিঙ্গ : পুৰুষ	CQG1332065 ফটো উপলব্ধ	408 নাম : অৰূপ গৈৱালী পিতাৰ নাম: শিবৰাম গৈৱালী ঘৰ নং : 219 বয়স : 44 লিঙ্গ : পুৰুষ	CQG1332076 ফটো উপলব্ধ
409 নাম : চেতনা দেবী স্বামীৰ নাম: কৃষ্ণ গৈৱালী ঘৰ নং : ২১৯ বয়স : 37 লিঙ্গ : মহিলা	CQG1333853 ফটো উপলব্ধ	410 নাম : অনিতা তামাং স্বামীৰ নাম: সূৰ্য বা. লামা ঘৰ নং : ২১৯ বয়স : 32 লিঙ্গ : মহিলা	CQG1937593 ফটো উপলব্ধ	411 নাম : নেত্ৰ প্ৰসাদ কটেল পিতাৰ নাম: বিষ্ণু কটেল ঘৰ নং : ২২০ বয়স : 55 লিঙ্গ : পুৰুষ	CQG1332087 ফটো উপলব্ধ
412 নাম : তেজীমলা কটেল স্বামীৰ নাম: নেত্ৰ প্ৰসাদ কটেল ঘৰ নং : ২২০ বয়স : 41 লিঙ্গ : মহিলা	CQG1332098 ফটো উপলব্ধ	413 নাম : বৰ্ণা দেৱী পিতাৰ নাম: নেত্ৰ প্ৰসাদ কটেল ঘৰ নং : 220 বয়স : 21 লিঙ্গ : মহিলা	CQG1983147 ফটো উপলব্ধ	414 নাম : ফুলেশ্বৰী দেবী স্বামীৰ নাম: বিশ্বনাথ মহন্ত ঘৰ নং : ২২২ বয়স : 59 লিঙ্গ : মহিলা	CQG1332112 ফটো উপলব্ধ
S 415 নাম : চন্দ্ৰকলা মহন্ত পিতাৰ নাম: বিশ্বনাথ মহন্ত ঘৰ নং : ২২২ বয়স : 36 লিঙ্গ : মহিলা	CQG1332134 ফটো উপলব্ধ	416 নাম : নেহা গৈৱালী পিতাৰ নাম: ৰাজু গৈৱালী ঘৰ নং : 222 ক বয়স : 21 লিঙ্গ : মহিলা	DAS0105536 ফটো উপলব্ধ	417 নাম : ৰাজু গৈৱালী পিতাৰ নাম: শিবৰাম গৈৱালী ঘৰ নং : ২২২ ক বয়স : 47 লিঙ্গ : পুৰুষ	CQG1332156 ফটো উপলব্ধ
418 নাম : জানকা দেবী স্বামীৰ নাম: ৰাজু গৈৱালী ঘৰ নং : ২২২ ক বয়স : 39 লিঙ্গ : মহিলা	CQG1332167 ফটো উপলব্ধ	419 নাম : কেৰুৱতী দেবী স্বামীৰ নাম: দলবাহাদুৰ ছেত্ৰী ঘৰ নং : ২২৩ বয়স : 65 লিঙ্গ : মহিলা	CQG1332190 ফটো উপলব্ধ	420 নাম : মঞ্জলা দেবী পিতাৰ নাম: দলবাহাদুৰ ছেত্ৰী ঘৰ নং : ২২৩ বয়স : 36 লিঙ্গ : মহিলা	CQG1332203 ফটো উপলব্ধ



বিধানসভা সমষ্টিৰ নম্বৰ আৰু নাম : 70-বিশ্বনাথ
অংশৰ নম্বৰ আৰু নাম : 1-৩নং কুমলীয়া (কুমলীয়া)

421 নাম : এগ বাহাদুৰ চৌহান পিতাৰ নাম: মনবাহাদুৰ চৌহান ঘৰ নং : ২২৪ বয়স : 67 লিঙ্গ : পুৰুষ	CQG1332214 ফটো উপলব্ধ	422 নাম : তুলচা দেবী স্বামীৰ নাম: এগ বাহাদুৰ চৌহান ঘৰ নং : ২২৪ বয়স : 57 লিঙ্গ : মহিলা	CQG1332225 ফটো উপলব্ধ	423 নাম : পম্পা দেবী পিতাৰ নাম: এগ বাহাদুৰ ছেত্ৰী ঘৰ নং : ২২৪ বয়স : 35 লিঙ্গ : মহিলা	CQG1332247 ফটো উপলব্ধ
# 424 নাম : বীৰেন্দ্ৰ বাণা পিতাৰ নাম: বতু বাহাদুৰ বাণা ঘৰ নং : ২২৫ বয়স : 51 লিঙ্গ : পুৰুষ	CQG1332269 ফটো উপলব্ধ	425 নাম : মতি বানা পিতাৰ নাম: বতু বাহাদুৰ বানা ঘৰ নং : ২২৫ বয়স : 48 লিঙ্গ : পুৰুষ	CQG0383919 ফটো উপলব্ধ	E 426 নাম : হৰ্ক বাণা পিতাৰ নাম: বতু বাহাদুৰ বাণা ঘৰ নং : ২২৫ বয়স : 42 লিঙ্গ : পুৰুষ	CQG1332281 ফটো উপলব্ধ
427 নাম : ৰূপা থাপা বানা স্বামীৰ নাম: বিৰেন্দ্ৰ বানা ঘৰ নং : ২২৫ বয়স : 41 লিঙ্গ : মহিলা	CQG1332292 ফটো উপলব্ধ	S 428 নাম : চান্দনি বানা স্বামীৰ নাম: হৰ্ক বানা ঘৰ নং : ২২৫ বয়স : 34 লিঙ্গ : মহিলা	CQG1332305 ফটো উপলব্ধ	429 নাম : নাৰায়ণ কটেল পিতাৰ নাম: বিষ্ণু কটেল ঘৰ নং : ২২৬ বয়স : 52 লিঙ্গ : পুৰুষ	CQG1332316 ফটো উপলব্ধ
430 নাম : দীপা দেবী স্বামীৰ নাম: নাৰায়ণ কটেল ঘৰ নং : ২২৬ বয়স : 42 লিঙ্গ : মহিলা	CQG1332327 ফটো উপলব্ধ	431 নাম : প্ৰিয়া দেবী পিতাৰ নাম: নাৰায়ণ উপাধ্যায় ঘৰ নং : ২২৬ বয়স : 23 লিঙ্গ : মহিলা	CQG0577957 ফটো উপলব্ধ	432 নাম : সৰস্বতী দেবী পিতাৰ নাম: নাৰায়ণ কটেল ঘৰ নং : 226 বয়স : 20 লিঙ্গ : মহিলা	DAS0010892 ফটো উপলব্ধ
433 নাম : দিবাকৰ কটেল পিতাৰ নাম: হৰি প্ৰসাদ কটেল ঘৰ নং : 226 এ বয়স : 28 লিঙ্গ : পুৰুষ	CQG0411215 ফটো উপলব্ধ	434 নাম : দামোদৰ কটেল পিতাৰ নাম: হৰি প্ৰসাদ কটেল ঘৰ নং : ২২৬ ক বয়স : 23 লিঙ্গ : পুৰুষ	CQG0544908 ফটো উপলব্ধ	435 নাম : হৰিপ্ৰসাদ কটেল পিতাৰ নাম: বিষ্ণু কটেল ঘৰ নং : ২২৬ক বয়স : 61 লিঙ্গ : পুৰুষ	CQG1332349 ফটো উপলব্ধ
436 নাম : নিৰ্মলা দেবী স্বামীৰ নাম: হৰিপ্ৰসাদ কটেল ঘৰ নং : ২২৬ক বয়স : 45 লিঙ্গ : মহিলা	CQG1332350 ফটো উপলব্ধ	437 নাম : পৰশুৰাম কটেল পিতাৰ নাম: বিষ্ণু প্ৰসাদ কটেল ঘৰ নং : ২২৬ক বয়স : 42 লিঙ্গ : পুৰুষ	CQG1332338 ফটো উপলব্ধ	438 নাম : যমুনা দেবী স্বামীৰ নাম: পৰশুৰাম কটেল ঘৰ নং : ২২৬ক বয়স : 41 লিঙ্গ : মহিলা	CQG1332361 ফটো উপলব্ধ
439 নাম : কুল প্ৰসাদ কটেল পিতাৰ নাম: বিষ্ণু কটেল ঘৰ নং : ২২৭ বয়স : 62 লিঙ্গ : পুৰুষ	CQG1332372 ফটো উপলব্ধ	440 নাম : লীলা দেবী স্বামীৰ নাম: কুল প্ৰসাদ কটেল ঘৰ নং : ২২৭ বয়স : 52 লিঙ্গ : মহিলা	CQG1332383 ফটো উপলব্ধ	441 নাম : বিজয় প্ৰসাদ কটেল পিতাৰ নাম: কুল প্ৰসাদ কটেল ঘৰ নং : 227 বয়স : 31 লিঙ্গ : পুৰুষ	CQG0058776 ফটো উপলব্ধ
442 নাম : ধন বাহাদুৰ ছেত্ৰী পিতাৰ নাম: অম্বৰ ছেত্ৰী ঘৰ নং : ২২৮ বয়স : 43 লিঙ্গ : পুৰুষ	CQG1332394 ফটো উপলব্ধ	443 নাম : গোমান ছেত্ৰী পিতাৰ নাম: ধন বাহাদুৰ ছেত্ৰী ঘৰ নং : ২২৮ বয়স : 36 লিঙ্গ : পুৰুষ	CQG1332418 ফটো উপলব্ধ	# 444 নাম : মমতা দেবী পিতাৰ নাম: এক বাহাদুৰ চৌহান ঘৰ নং : 224 বয়স : 26 লিঙ্গ : মহিলা	CQG0480426 ফটো উপলব্ধ
445 নাম : নৰমায়া অধিকাৰী স্বামীৰ নাম: ৰূপ নাৰায়ণ অধিকাৰী ঘৰ নং : ২২৯ বয়স : 72 লিঙ্গ : মহিলা	CQG1332429 ফটো উপলব্ধ	446 নাম : তাৰা দেবী পিতাৰ নাম: ৰূপ নাৰায়ণ উপাধ্যায় ঘৰ নং : ২২৯ বয়স : 51 লিঙ্গ : মহিলা	CQG1332430 ফটো উপলব্ধ	447 নাম : ক্ষেম প্ৰসাদ অধিকাৰী পিতাৰ নাম: ৰূপ নাৰায়ণ অধিকাৰী ঘৰ নং : ২২৯ বয়স : 41 লিঙ্গ : পুৰুষ	CQG1332441 ফটো উপলব্ধ
448 নাম : নিৰ্মলা দেবী স্বামীৰ নাম: ক্ষেম অধিকাৰী ঘৰ নং : ২২৯ বয়স : 33 লিঙ্গ : মহিলা	CQG1333831 ফটো উপলব্ধ	449 নাম : হীৰালাল কটেল পিতাৰ নাম: কুল প্ৰসাদ কটেল ঘৰ নং : 229 বয়স : 21 লিঙ্গ : পুৰুষ	DAS0050641 ফটো উপলব্ধ	450 নাম : বেদ মায়া গিৰি স্বামীৰ নাম: ঘনকান্ত গিৰি ঘৰ নং : ২৩০ বয়স : 60 লিঙ্গ : মহিলা	CQG0223537 ফটো উপলব্ধ



451 নাম : কৃষ্ণ গিৰী পিতাৰ নাম: ঘনকান্ত গিৰী ঘৰ নং : ২৩০ বয়স : 59 লিঙ্গ : পুৰুষ	CQG1332463 ফটো উপলব্ধ	452 নাম : কপিলা গিৰী স্বামীৰ নাম: কৃষ্ণ গিৰী ঘৰ নং : ২৩০ বয়স : 51 লিঙ্গ : মহিলা	CQG1332474 ফটো উপলব্ধ	453 নাম : ৰাজ গিৰী পিতাৰ নাম: কৃষ্ণ গিৰী ঘৰ নং : ২৩০ বয়স : 36 লিঙ্গ : পুৰুষ	CQG1332485 ফটো উপলব্ধ
454 নাম : লিপিকা দেৱী স্বামীৰ নাম: ৰাজু গিৰী ঘৰ নং : 230 বয়স : 34 লিঙ্গ : মহিলা	DAS0010785 ফটো উপলব্ধ	455 নাম : আৰতি বিশ্বকৰ্মা পিতাৰ নাম: জয় বিশ্বকৰ্মা ঘৰ নং : ২৩০ বয়স : 24 লিঙ্গ : মহিলা	CQG0551481 ফটো উপলব্ধ	456 নাম : দেব অধিকাৰী পিতাৰ নাম: ৰঘুনাথ অধিকাৰী ঘৰ নং : ২৩১ বয়স : 63 লিঙ্গ : পুৰুষ	CQG1332496 ফটো উপলব্ধ
457 নাম : দয়া অধিকাৰী স্বামীৰ নাম: দেব অধিকাৰী ঘৰ নং : ২৩১ বয়স : 50 লিঙ্গ : মহিলা	CQG1332509 ফটো উপলব্ধ	458 নাম : অনোজ অধিকাৰী পিতাৰ নাম: দেৱ অধিকাৰী ঘৰ নং : ২৩১ বয়স : 33 লিঙ্গ : পুৰুষ	CQG1333535 ফটো উপলব্ধ	459 নাম : স্বপ্না দেৱী স্বামীৰ নাম: অনোজ অধিকাৰী ঘৰ নং : 231 বয়স : 30 লিঙ্গ : মহিলা	CQG1985944 ফটো উপলব্ধ
E 460 নাম : লীলা অধিকাৰী পিতাৰ নাম: ৰঘুনাথ অধিকাৰী ঘৰ নং : ২৩২ বয়স : 68 লিঙ্গ : পুৰুষ	CQG1332510 ফটো উপলব্ধ	461 নাম : উম্মৰ কুমাৰী দেৱী স্বামীৰ নাম: লীলা অধিকাৰী ঘৰ নং : ২৩২ বয়স : 64 লিঙ্গ : মহিলা	CQG1332532 ফটো উপলব্ধ	462 নাম : ললিত অধিকাৰী পিতাৰ নাম: লীলা অধিকাৰী ঘৰ নং : ২৩২ বয়স : 49 লিঙ্গ : পুৰুষ	CQG1937559 ফটো উপলব্ধ
# 463 নাম : কিশোৰ অধিকাৰী উপাধ্যায় পিতাৰ নাম: লীলা অধিকাৰী ঘৰ নং : ২৩২ ক বয়স : 49 লিঙ্গ : পুৰুষ	CQG1332543 ফটো উপলব্ধ	464 নাম : মন্দিৰা দেৱী স্বামীৰ নাম: ললিত অধিকাৰী ঘৰ নং : 232 বয়স : 40 লিঙ্গ : মহিলা	CQG0060509 ফটো উপলব্ধ	S 465 নাম : পূৰ্ণিমা দেৱী পিতাৰ নাম: লীলা অধিকাৰী ঘৰ নং : ২৩২ বয়স : 35 লিঙ্গ : মহিলা	CQG1332565 ফটো উপলব্ধ
466 নাম : সাৰদা দেৱী স্বামীৰ নাম: টিকাৰাম উপাধ্যায় ঘৰ নং : 233 বয়স : 50 লিঙ্গ : মহিলা	CQG0060707 ফটো উপলব্ধ	467 নাম : পদ্ম বাহাদুৰ চৌহান পিতাৰ নাম: মন বগ্ন চৌহান ঘৰ নং : ২৩৪ বয়স : 65 লিঙ্গ : পুৰুষ	CQG1332601 ফটো উপলব্ধ	468 নাম : যমুনা দেৱী স্বামীৰ নাম: অৰূপ ভূঞা ঘৰ নং : ২৩৪ বয়স : 55 লিঙ্গ : মহিলা	CQG1332656 ফটো উপলব্ধ
469 নাম : নাৰায়ন চৌহান পিতাৰ নাম: পদ্ম লাল চৌহান ঘৰ নং : 234 বয়স : 42 লিঙ্গ : পুৰুষ	CQG1332634 ফটো উপলব্ধ	S 470 নাম : হীৰা দেৱী পিতাৰ নাম: কৰ্ণবাহাদুৰ ছেত্ৰী ঘৰ নং : ২৩৪ বয়স : 37 লিঙ্গ : মহিলা	CQG1332667 ফটো উপলব্ধ	471 নাম : ধন ময়া দেৱী স্বামীৰ নাম: নাৰায়ন চৌহান ঘৰ নং : ২৩৪ বয়স : 36 লিঙ্গ : মহিলা	CQG0224139 ফটো উপলব্ধ
472 নাম : দিলীপ চৌহান পিতাৰ নাম: পদ্ম চৌহান ঘৰ নং : ২৩৪ বয়স : 35 লিঙ্গ : মহিলা	CQG1332645 ফটো উপলব্ধ	473 নাম : ৰিকুল ভূঞা পিতাৰ নাম: অৰূপ ভূঞা ঘৰ নং : ২৩৪ বয়স : 24 লিঙ্গ : পুৰুষ	CQG1233683 ফটো উপলব্ধ	474 নাম : প্ৰমোদ চাহানী পিতাৰ নাম: ৰাগৰূ চাহানী ঘৰ নং : ২৩৫ বয়স : 65 লিঙ্গ : পুৰুষ	CQG1332678 ফটো উপলব্ধ
475 নাম : চৰিতা চাহানী পিতাৰ নাম: প্ৰমোদ চাহানী ঘৰ নং : ২৩৫ বয়স : 31 লিঙ্গ : মহিলা	CQG0224428 ফটো উপলব্ধ	476 নাম : জুগেন চাহানী পিতাৰ নাম: প্ৰমোদ চাহানী ঘৰ নং : ২৩৫ বয়স : 25 লিঙ্গ : পুৰুষ	CQG0475251 ফটো উপলব্ধ	477 নাম : ৰাজেশ চাহানী পিতাৰ নাম: প্ৰমোদ চাহানী ঘৰ নং : ২৩৫ বয়স : 22 লিঙ্গ : পুৰুষ	CQG0480384 ফটো উপলব্ধ
478 নাম : সমৰ বাহাদুৰ কাৰ্কি পিতাৰ নাম: ভীমবাহাদুৰ কাৰ্কি ঘৰ নং : ২৩৬ বয়স : 72 লিঙ্গ : পুৰুষ	CQG1332690 ফটো উপলব্ধ	479 নাম : ৰেণুকা দেৱী স্বামীৰ নাম: সমৰ বাহাদুৰ কাৰ্কি ঘৰ নং : ২৩৬ বয়স : 57 লিঙ্গ : মহিলা	CQG1332703 ফটো উপলব্ধ	480 নাম : চিত্ৰ বাহাদুৰ কাৰ্কি পিতাৰ নাম: সমৰ বাহাদুৰ কাৰ্কি ঘৰ নং : ২৩৬ বয়স : 43 লিঙ্গ : পুৰুষ	CQG1332714 ফটো উপলব্ধ



# 481 নাম : সুভদ্রা দেবী পিতাৰ নাম: সমৰ কাৰ্কি ঘৰ নং : ২৩২ক বয়স : 39 লিঙ্গ : মহিলা	CQG1332736 ফটো উপলব্ধ	# 482 নাম : বীতা দেৱী পিতাৰ নাম: নৰেশ ঠাকুৰ ঘৰ নং : 236 ক বয়স : 37 লিঙ্গ : মহিলা	CQG1334094 ফটো উপলব্ধ	483 নাম : শান্তী দেবী স্বামীৰ নাম: চিত্ৰ বাহাদুৰ কাৰ্কি ঘৰ নং : ২৩৬ বয়স : 37 লিঙ্গ : মহিলা	CQG1332725 ফটো উপলব্ধ
# 484 নাম : ববিতা ঠাকুৰ স্বামীৰ নাম: ৰাজু ঠাকুৰ ঘৰ নং : 236 ক বয়স : 36 লিঙ্গ : মহিলা	CQG1334083 ফটো উপলব্ধ	485 নাম : লালচুনি ঠাকুৰ স্বামীৰ নাম: নৰেশ ঠাকুৰ ঘৰ নং : ২৩৬ক বয়স : 61 লিঙ্গ : মহিলা	CQG1332758 ফটো উপলব্ধ	486 নাম : উমেশ ঠাকুৰ পিতাৰ নাম: নৰেশ ঠাকুৰ ঘৰ নং : ২৩৬ক বয়স : 43 লিঙ্গ : পুৰুষ	CQG1332769 ফটো উপলব্ধ
487 নাম : ৰাজু ঠাকুৰ পিতাৰ নাম: নৰেশ ঠাকুৰ ঘৰ নং : ২৩৬ক বয়স : 40 লিঙ্গ : পুৰুষ	CQG1332781 ফটো উপলব্ধ	488 নাম : শীলা দেবী স্বামীৰ নাম: উমেশ ঠাকুৰ ঘৰ নং : ২৩৬ক বয়স : 39 লিঙ্গ : মহিলা	CQG1332770 ফটো উপলব্ধ	489 নাম : জীবন ঠাকুৰ পিতাৰ নাম: নৰেশ ঠাকুৰ ঘৰ নং : ২৩৬ক বয়স : 38 লিঙ্গ : পুৰুষ	CQG1332792 ফটো উপলব্ধ
490 নাম : মঞ্জু দেবী পিতাৰ নাম: ইচ্ছা বা থাপা ঘৰ নং : ২৩৮ বয়স : 37 লিঙ্গ : মহিলা	CQG1334050 ফটো উপলব্ধ	491 নাম : অম্বিকা থাপা স্বামীৰ নাম: গোপাল থাপা ঘৰ নং : 238 ক বয়স : 40 লিঙ্গ : মহিলা	CQG1332849 ফটো উপলব্ধ	492 নাম : বিশাখা দেৱী স্বামীৰ নাম: দিবাকৰ থাপা ঘৰ নং : 238ক বয়স : 27 লিঙ্গ : মহিলা	DAS0050633 ফটো উপলব্ধ
493 নাম : ইন্দ্ৰ থাপা পিতাৰ নাম: ইচ্ছা বাহাদুৰ থাপা ঘৰ নং : ২৩৮ক বয়স : 61 লিঙ্গ : পুৰুষ	CQG1332805 ফটো উপলব্ধ	494 নাম : টিকা মায়ী থাপা স্বামীৰ নাম: ইন্দ্ৰ বগা থাপা ঘৰ নং : ২৩৮ক বয়স : 55 লিঙ্গ : মহিলা	CQG1332816 ফটো উপলব্ধ	495 নাম : গোপালু থাপা পিতাৰ নাম: ইচ্ছা বাহাদুৰ থাপা ঘৰ নং : ২৩৮ক বয়স : 48 লিঙ্গ : পুৰুষ	CQG1332838 ফটো উপলব্ধ
496 নাম : দিবাকৰ থাপা পিতাৰ নাম: ইন্দ্ৰ বগা থাপা ঘৰ নং : ২৩৮ক বয়স : 35 লিঙ্গ : পুৰুষ	CQG1332827 ফটো উপলব্ধ	497 নাম : মনা মায়ী দেৱী পিতাৰ নাম: টিকাধ্বজ ঘৰ নং : ২৩৯ বয়স : 68 লিঙ্গ : মহিলা	CQG1233154 ফটো উপলব্ধ	498 নাম : জয় থাপা পিতাৰ নাম: তিলবাহাদুৰ থাপা ঘৰ নং : ২৩৯ বয়স : 64 লিঙ্গ : পুৰুষ	CQG1332850 ফটো উপলব্ধ
499 নাম : গীতা দেবী স্বামীৰ নাম: জয় থাপা ঘৰ নং : ২৩৯ বয়স : 49 লিঙ্গ : মহিলা	CQG1332861 ফটো উপলব্ধ	500 নাম : ডালিম থাপা পিতাৰ নাম: জয় থাপা ঘৰ নং : ২৩৯ বয়স : 30 লিঙ্গ : মহিলা	CQG1937548 ফটো উপলব্ধ	E 501 নাম : কেশৱ থাপা পিতাৰ নাম: জয় বাহাদুৰ থাপা ঘৰ নং : ২৩৯ বয়স : 29 লিঙ্গ : পুৰুষ	CQG0480368 ফটো উপলব্ধ
502 নাম : বিকাশ থাপা পিতাৰ নাম: জয় বাহাদুৰ থাপা ঘৰ নং : ২৩৯ বয়স : 27 লিঙ্গ : পুৰুষ	CQG0388843 ফটো উপলব্ধ	503 নাম : ভূমিনন্দ থাপা পিতাৰ নাম: তিল বাহাদুৰ থাপা ঘৰ নং : 240 বয়স : 56 লিঙ্গ : পুৰুষ	CQG1332883 ফটো উপলব্ধ	504 নাম : শান্তিৰাম থাপা পিতাৰ নাম: তিল বাহাদুৰ থাপা ঘৰ নং : 280 বয়স : 50 লিঙ্গ : পুৰুষ	CQG1332907 ফটো উপলব্ধ
505 নাম : তিলৰূপা দেবী স্বামীৰ নাম: ভূমিনন্দ থাপা ঘৰ নং : ২৪০ বয়স : 49 লিঙ্গ : মহিলা	CQG1332894 ফটো উপলব্ধ	506 নাম : ৰিজু দেবী স্বামীৰ নাম: গংগাৰাম চেত্ৰী ঘৰ নং : 240 বয়স : 29 লিঙ্গ : মহিলা	CQG1352285 ফটো উপলব্ধ	507 নাম : তুলছা দেৱী পিতাৰ নাম: ভূমিনন্দ থাপা ঘৰ নং : ২৪০ বয়স : 25 লিঙ্গ : মহিলা	CQG0583294 ফটো উপলব্ধ
508 নাম : শ্যাম থাপা পিতাৰ নাম: ভূমিনন্দ থাপা ঘৰ নং : 240 বয়স : 21 লিঙ্গ : পুৰুষ	CQG1966522 ফটো উপলব্ধ	509 নাম : দেৱৰাজ ছেত্ৰী পিতাৰ নাম: ৰাম বাহাদুৰ ছেত্ৰী ঘৰ নং : ২৪০ ক বয়স : 29 লিঙ্গ : পুৰুষ	CQG0383810 ফটো উপলব্ধ	510 নাম : টিংকু ছেত্ৰী পিতাৰ নাম: টেক বাহাদুৰ ছেত্ৰী ঘৰ নং : 240ক বয়স : 21 লিঙ্গ : মহিলা	DAS0026815 ফটো উপলব্ধ



বিধানসভা সমষ্টিৰ নম্বৰ আৰু নাম : 70-বিশ্বনাথ
অংশৰ নম্বৰ আৰু নাম : 1-৩নং কুমলীয়া (কুমলীয়া)

511 নাম : ভুবন ছেত্ৰী পিতাৰ নাম: বল বাহাদুৰ ছেত্ৰী ঘৰ নং : ২৪০ক বয়স : 65 লিঙ্গ : পুৰুষ	CQG1332929 ফটো উপলব্ধ	512 নাম : টিকা দেবী স্বামীৰ নাম: ভুবন ছেত্ৰী ঘৰ নং : ২৪০ক বয়স : 57 লিঙ্গ : মহিলা	CQG1332930 ফটো উপলব্ধ	513 নাম : ৰাম বাহাদুৰ ছেত্ৰী পিতাৰ নাম: বল বাহাদুৰ ছেত্ৰী ঘৰ নং : ২৪০ক বয়স : 57 লিঙ্গ : পুৰুষ	CQG1332941 ফটো উপলব্ধ
514 নাম : ভূমিকা ছেত্ৰী স্বামীৰ নাম: ৰাম বাহাদুৰ ছেত্ৰী ঘৰ নং : ২৪০ক বয়স : 50 লিঙ্গ : মহিলা	CQG1332952 ফটো উপলব্ধ	515 নাম : টেক বাহাদুৰ ছেত্ৰী পিতাৰ নাম: বল বাহাদুৰদ ছেত্ৰী ঘৰ নং : ২৪০ক বয়স : 43 লিঙ্গ : পুৰুষ	CQG1332963 ফটো উপলব্ধ	516 নাম : কাজিমান ছেত্ৰী পিতাৰ নাম: বল বাহাদুৰ ছেত্ৰী ঘৰ নং : ২৪০ক বয়স : 42 লিঙ্গ : পুৰুষ	CQG1332974 ফটো উপলব্ধ
517 নাম : গংগাৰাম ছেত্ৰী পিতাৰ নাম: ভুবন ছেত্ৰী ঘৰ নং : ২৪০ক বয়স : 38 লিঙ্গ : পুৰুষ	CQG1332985 ফটো উপলব্ধ	S 518 নাম : চুনিতা দেবী পিতাৰ নাম: ভুবন ছেত্ৰী ঘৰ নং : ২৪০ক বয়স : ৪৭ লিঙ্গ : মহিলা	CQG1332996 ফটো উপলব্ধ	519 নাম : চন্দ্ৰ বাহাদুৰ নেৱাৰ পিতাৰ নাম: ৰাম বাহাদুৰ নেৱাৰ ঘৰ নং : ২৪১ বয়স : 70 লিঙ্গ : পুৰুষ	CQG1333002 ফটো উপলব্ধ
520 নাম : সুশীল নেবাৰ পিতাৰ নাম: চন্দ্ৰ বাহাদুৰ নেবাৰ ঘৰ নং : ২৪১ বয়স : 36 লিঙ্গ : পুৰুষ	CQG1333035 ফটো উপলব্ধ	521 নাম : কৰ্ন বা. নেৱাৰ পিতাৰ নাম: চন্দ্ৰ বা. নেৱাৰ ঘৰ নং : ২৪১ বয়স : 33 লিঙ্গ : পুৰুষ	CQG1333693 ফটো উপলব্ধ	522 নাম : নিৰ্মলা দেৱী স্বামীৰ নাম: সুশীল নেৱাৰ ঘৰ নং : ২৪১ বয়স : 28 লিঙ্গ : মহিলা	CQG0582734 ফটো উপলব্ধ
523 নাম : জানোকী নেৱাৰ স্বামীৰ নাম: কৰ্ণ বাহাদুৰ নেৱাৰ ঘৰ নং : 241 বয়স : 28 লিঙ্গ : মহিলা	DAS0050492 ফটো উপলব্ধ	524 নাম : শ্যামলাল শৰ্মা পিতাৰ নাম: প্ৰেম লাল শৰ্মা ঘৰ নং : ২৪২ বয়স : 47 লিঙ্গ : পুৰুষ	CQG1333068 ফটো উপলব্ধ	525 নাম : গোপাল শৰ্মা পিতাৰ নাম: প্ৰেমলাল শৰ্মা ঘৰ নং : ২৪২ বয়স : 42 লিঙ্গ : পুৰুষ	CQG1333080 ফটো উপলব্ধ
526 নাম : চিন্তামনি শৰ্মা পিতাৰ নাম: প্ৰেমলাল শৰ্মা ঘৰ নং : ২৪২ বয়স : 42 লিঙ্গ : পুৰুষ	CQG1333091 ফটো উপলব্ধ	527 নাম : ইন্দু দেবী স্বামীৰ নাম: শ্যামলাল শৰ্মা ঘৰ নং : ২৪২ বয়স : 39 লিঙ্গ : মহিলা	CQG1333079 ফটো উপলব্ধ	528 নাম : বিশাল শৰ্মা পিতাৰ নাম: শ্যাম শৰ্মা ঘৰ নং : 242 বয়স : 21 লিঙ্গ : পুৰুষ	DAS0050740 ফটো উপলব্ধ
529 নাম : নিৰ্মল খৰ্কা পিতাৰ নাম: ভক্ত বাহাদুৰ খৰ্কা ঘৰ নং : ২৪৩ বয়স : 52 লিঙ্গ : পুৰুষ	CQG1333104 ফটো উপলব্ধ	530 নাম : অম্বিকা খৰ্কা স্বামীৰ নাম: নিৰ্মল খৰ্কা ঘৰ নং : ২৪৩ বয়স : 39 লিঙ্গ : মহিলা	CQG1333115 ফটো উপলব্ধ	531 নাম : তুলাৰাম খৰ্কা পিতাৰ নাম: ভক্ত বাহাদুৰ খৰ্কা ঘৰ নং : ২৪৩ক বয়স : 55 লিঙ্গ : পুৰুষ	CQG1333126 ফটো উপলব্ধ
532 নাম : হেম মায়া খৰ্কা স্বামীৰ নাম: তুলাৰাম খৰ্কা ঘৰ নং : ২৪৩ বয়স : 51 লিঙ্গ : মহিলা	CQG1333137 ফটো উপলব্ধ	533 নাম : ললিত খৰ্কা পিতাৰ নাম: ভক্ত বাহাদুৰ খৰ্কা ঘৰ নং : ২৪৩ বয়স : 64 লিঙ্গ : পুৰুষ	CQG1333148 ফটো উপলব্ধ	534 নাম : গংগা ৰামু খৰ্কা পিতাৰ নাম: ললিত খৰ্কা ঘৰ নং : ২৪৪ বয়স : 42 লিঙ্গ : পুৰুষ	CQG1333160 ফটো উপলব্ধ
535 নাম : চম্পা দেৱী পিতাৰ নাম: ললিত ছেত্ৰী খৰ্কা ঘৰ নং : ২৪৪ বয়স : 32 লিঙ্গ : মহিলা	CQG1937617 ফটো উপলব্ধ	536 নাম : সাবিত্ৰী দেৱী স্বামীৰ নাম: গংগাৰাম খৰ্কা ঘৰ নং : 244 বয়স : 32 লিঙ্গ : মহিলা	CQG0161380 ফটো উপলব্ধ	537 নাম : অমৃত খৰ্কা পিতাৰ নাম: তুলাৰাম খৰ্কা ঘৰ নং : 244 বয়স : 20 লিঙ্গ : পুৰুষ	DAS0050526 ফটো উপলব্ধ
538 নাম : শান্তি ৰাম শৰ্মা পিতাৰ নাম: মাধব শৰ্মা ঘৰ নং : ২৪৫ বয়স : 45 লিঙ্গ : পুৰুষ	CQG1333171 ফটো উপলব্ধ	539 নাম : ভৰত তিমচিনা পিতাৰ নাম: মাধব তিমচিনা ঘৰ নং : ২৪৫ বয়স : 41 লিঙ্গ : পুৰুষ	CQG1333193 ফটো উপলব্ধ	540 নাম : পূৰ্ণিমা শৰ্মা স্বামীৰ নাম: শান্তি ৰাম শৰ্মা ঘৰ নং : ২৪৫ বয়স : 40 লিঙ্গ : মহিলা	CQG1333182 ফটো উপলব্ধ



বিধানসভা সমষ্টিৰ নম্বৰ আৰু নাম : 70-বিশ্বনাথ
অংশৰ নম্বৰ আৰু নাম : 1-৩নং কুমলীয়া (কুমলীয়া)

541 নাম : ভূমা দেৱী স্বামীৰ নাম: ধিৰাজ তিমচিনা ঘৰ নং : ২৪৫ বয়স : 38 লিঙ্গ : মহিলা	CQG1937753 ফটো উপলব্ধ	542 নাম : ধিৰাজ তিমচিনা পিতাৰ নাম: মাধব তিমচিনা ঘৰ নং : ২৪৫ বয়স : 37 লিঙ্গ : পুৰুষ	CQG1333206 ফটো উপলব্ধ	543 নাম : গংগা দেৱী স্বামীৰ নাম: ভৰত তিমচিনা ঘৰ নং : 245 বয়স : 26 লিঙ্গ : মহিলা	CQG0409821 ফটো উপলব্ধ
E 544 নাম : কাশীনাথ তিমচিনা পিতাৰ নাম: অক্ষয় তিমচিনা ঘৰ নং : ২৪৬ বয়স : 64 লিঙ্গ : পুৰুষ	CQG1333217 ফটো উপলব্ধ	545 নাম : কমলা তিমচিনা স্বামীৰ নাম: কাশীনাথ তিমচিনা ঘৰ নং : ২৪৬ বয়স : 61 লিঙ্গ : মহিলা	CQG1333228 ফটো উপলব্ধ	546 নাম : অৰুন তিমচিনা পিতাৰ নাম: কাশীনাথ তিমচিনা ঘৰ নং : ২৪৬ বয়স : 45 লিঙ্গ : পুৰুষ	CQG1333239 ফটো উপলব্ধ
547 নাম : সাৰদা দেৱী স্বামীৰ নাম: অৰুন তিমচিনা ঘৰ নং : 246 বয়স : 42 লিঙ্গ : মহিলা	CQG0064238 ফটো উপলব্ধ	548 নাম : হৰি তিমচিনা পিতাৰ নাম: কাশীনাথ তিমচিনা ঘৰ নং : ২৪৬ বয়স : 41 লিঙ্গ : পুৰুষ	CQG1333240 ফটো উপলব্ধ	549 নাম : মোহন তিমচিনা পিতাৰ নাম: কাশীনাথ তিমচিনা ঘৰ নং : ২৪৬ বয়স : 37 লিঙ্গ : পুৰুষ	CQG1333251 ফটো উপলব্ধ
550 নাম : কবিতা শৰ্মা স্বামীৰ নাম: হৰি তিমচিনা ঘৰ নং : ২৪৬ বয়স : 35 লিঙ্গ : মহিলা	CQG1347749 ফটো উপলব্ধ	551 নাম : দিলীপ তিমচিনা পিতাৰ নাম: কাশীনাথ তিমচিনা ঘৰ নং : ২৪৬ বয়স : 34 লিঙ্গ : পুৰুষ	CQG1333262 ফটো উপলব্ধ	E 552 নাম : দেব মায়ী দেৱী স্বামীৰ নাম: ভোলা শৰ্মা ঘৰ নং : ২৪৭ বয়স : 62 লিঙ্গ : মহিলা	CQG1333273 ফটো উপলব্ধ
553 নাম : হীমা দেৱী স্বামীৰ নাম: প্ৰদীপ চাপকোটা ঘৰ নং : ২৪৭ বয়স : 48 লিঙ্গ : মহিলা	CQG1333342 ফটো উপলব্ধ	# 554 নাম : প্ৰদীপ চাপকোটা পিতাৰ নাম: ভোলানাথ চাপকোটা ঘৰ নং : ২৪৭ বয়স : 47 লিঙ্গ : পুৰুষ	CQG1333284 ফটো উপলব্ধ	555 নাম : বংশী চাপকোটা পিতাৰ নাম: ভোলা নাথ চাপকোটা ঘৰ নং : ২৪৭ বয়স : 45 লিঙ্গ : পুৰুষ	CQG1333319 ফটো উপলব্ধ
E 556 নাম : পুষ্প শৰ্মা পিতাৰ নাম: ভোলা শৰ্মা ঘৰ নং : ২৪৭ বয়স : 42 লিঙ্গ : পুৰুষ	CQG1333331 ফটো উপলব্ধ	557 নাম : কল্পনা দেৱী স্বামীৰ নাম: বংশী চাপকোটা ঘৰ নং : ২৪৭ বয়স : 41 লিঙ্গ : মহিলা	CQG1333320 ফটো উপলব্ধ	558 নাম : জুনা দেৱী স্বামীৰ নাম: পুষ্প শৰ্মা ঘৰ নং : ২৪৭ বয়স : 36 লিঙ্গ : মহিলা	CQG1334072 ফটো উপলব্ধ
559 নাম : জ্ঞানেন্দ্ৰ চাপকোটা পিতাৰ নাম: বংশী চাপকোটা ঘৰ নং : ২৪৭ বয়স : 23 লিঙ্গ : পুৰুষ	CQG0584136 ফটো উপলব্ধ	560 নাম : খেম কুমারী দেৱী পিতাৰ নাম: বংশী চাপকোটা ঘৰ নং : 247 বয়স : 21 লিঙ্গ : মহিলা	DAS0023846 ফটো উপলব্ধ	#2 561 নাম : মোহন ঘলে অন্যান্য: নন্দলাল ঘলে ঘৰ নং : ২৪৯ বয়স : 33 লিঙ্গ : পুৰুষ	CQG1334312 ফটো উপলব্ধ
562 নাম : নৰ বা. ঘলে পিতাৰ নাম: দীঘমায়া ঘলে ঘৰ নং : ২৪৯ বয়স : 31 লিঙ্গ : পুৰুষ	CQG1333900 ফটো উপলব্ধ	563 নাম : নিৰ দেৱী স্বামীৰ নাম: বলৰাম খৰ্কা ঘৰ নং : ২৪৯ বয়স : 29 লিঙ্গ : মহিলা	CQG0161372 ফটো উপলব্ধ	564 নাম : লচমন ছেত্ৰী পিতাৰ নাম: ভৰন খৰ্কা ঘৰ নং : 249 বয়স : 29 লিঙ্গ : পুৰুষ	CQG0161281 ফটো উপলব্ধ
S2 565 নাম : বিনিতা দেৱী পিতাৰ নাম: টিকৰাম কাৰী ঘৰ নং : 249 বয়স : 28 লিঙ্গ : মহিলা	CQG0160515 ফটো উপলব্ধ	566 নাম : মনিতা চেত্ৰী পিতাৰ নাম: শ্যাম প্ৰসাদ বচনেত ঘৰ নং : ২৪৯ চ বয়স : 26 লিঙ্গ : মহিলা	CQG0408419 ফটো উপলব্ধ	567 নাম : সবিত্ৰা ছেত্ৰী পিতাৰ নাম: শ্যাম প্ৰসাদ বচনেত ঘৰ নং : ২৪৯ চ বয়স : 22 লিঙ্গ : মহিলা	CQG1232818 ফটো উপলব্ধ
568 নাম : গংগা দেৱী স্বামীৰ নাম: লচমন ছেত্ৰী ঘৰ নং : ২৪৯ বয়স : 23 লিঙ্গ : মহিলা	CQG0583583 ফটো উপলব্ধ	569 নাম : ভুবন খৰ্কা পিতাৰ নাম: ভক্ত বাহাদুৰ খৰ্কা ঘৰ নং : ২৪৯ বয়স : 65 লিঙ্গ : পুৰুষ	CQG1333386 ফটো উপলব্ধ	570 নাম : পুষ্প শৰ্মা পিতাৰ নাম: পদুলাল শৰ্মা ঘৰ নং : ২৪৯ বয়স : 63 লিঙ্গ : পুৰুষ	CQG1333455 ফটো উপলব্ধ



বিধানসভা সমষ্টিৰ নম্বৰ আৰু নাম : 70-বিশ্বনাথ
অংশৰ নম্বৰ আৰু নাম : 1-৩নং কুমলীয়া (কুমলীয়া)

571 নাম : টিকাৰাম কাৰ্কী পিতাৰ নাম: গজ বাহাদুৰ কাৰ্কী ঘৰ নং : ২৪৯ঘ বয়স : 55 লিঙ্গ : পুৰুষ	CQG133353 ফটো উপলব্ধ	572 নাম : চন্দ্ৰকলা দেবী স্বামীৰ নাম: পুৰোস্তম শৰ্মা ঘৰ নং : ২৪৯ছ বয়স : 52 লিঙ্গ : মহিলা	CQG1333466 ফটো উপলব্ধ	573 নাম : শ্যাম প্ৰসাদ বস্নেত পিতাৰ নাম: মন বাহাদুৰ বস্নেত ঘৰ নং : ২৪৯চ বয়স : 47 লিঙ্গ : পুৰুষ	CQG1333433 ফটো উপলব্ধ
574 নাম : ক্ষেম কুমাৰী কাৰ্কী স্বামীৰ নাম: টিকাৰাম কাৰ্কী ঘৰ নং : ২৪৯ঘ বয়স : 46 লিঙ্গ : মহিলা	CQG1333364 ফটো উপলব্ধ	575 নাম : নেত্ৰ বাহাদুৰ খৰ্কা পিতাৰ নাম: ভুবন খৰ্কা ঘৰ নং : ২৪৯ঙ বয়স : 43 লিঙ্গ : পুৰুষ	CQG1333397 ফটো উপলব্ধ	576 নাম : ভদ্র মায়া ছেত্ৰী স্বামীৰ নাম: শ্যাম প্ৰসাদ বহ্নেত ঘৰ নং : ২৪৯চ বয়স : 42 লিঙ্গ : মহিলা	CQG1333444 ফটো উপলব্ধ
577 নাম : বলৰাম খৰ্কা পিতাৰ নাম: ভুবন খৰ্কা ঘৰ নং : ২৪৯ঙ বয়স : 39 লিঙ্গ : পুৰুষ	CQG1333400 ফটো উপলব্ধ	578 নাম : অগ্নি খৰ্কা পিতাৰ নাম: ভুবন খৰ্কা ঘৰ নং : ২৪৯ঙ বয়স : 37 লিঙ্গ : পুৰুষ	CQG1333411 ফটো উপলব্ধ	S 579 নাম : গীতা দেবী পিতাৰ নাম: ভুবন খৰ্কা ঘৰ নং : ২৪৯ঙ বয়স : ৪৫ লিঙ্গ : মহিলা	CQG1333422 ফটো উপলব্ধ
S 580 নাম : সুনীতা দেবী পিতাৰ নাম: টিকাৰাম কাৰ্কী ঘৰ নং : ২৪৯ঘ বয়স : ৪4 লিঙ্গ : মহিলা	CQG1333375 ফটো উপলব্ধ	581 নাম : বলৰাম ছেত্ৰী পিতাৰ নাম: লছমন বাহাদুৰ ছেত্ৰী ঘৰ নং : 250 বয়স : 59 লিঙ্গ : পুৰুষ	CQG0161091 ফটো উপলব্ধ	582 নাম : সুশীল শীল পিতাৰ নাম: শৈলেন শীল ঘৰ নং : 250খ বয়স : 49 লিঙ্গ : পুৰুষ	CQG0161133 ফটো উপলব্ধ
583 নাম : মঞ্জু শীল স্বামীৰ নাম: সুশীল শীল ঘৰ নং : 250খ বয়স : 45 লিঙ্গ : মহিলা	CQG0161141 ফটো উপলব্ধ	584 নাম : ভানু কুমাৰ ছেত্ৰী পিতাৰ নাম: কুল বা ছেত্ৰী ঘৰ নং : 250ক বয়স : 45 লিঙ্গ : পুৰুষ	CQG0160655 ফটো উপলব্ধ	585 নাম : মন্জু ছেত্ৰী স্বামীৰ নাম: ভানু কুমাৰ ছেত্ৰী ঘৰ নং : 250ক বয়স : 34 লিঙ্গ : মহিলা	CQG0161042 ফটো উপলব্ধ
586 নাম : ভাস্কৰ ছেত্ৰী পিতাৰ নাম: বল বা ছেত্ৰী ঘৰ নং : 250 বয়স : 31 লিঙ্গ : পুৰুষ	CQG0161125 ফটো উপলব্ধ	587 নাম : পিংকী দেৱী স্বামীৰ নাম: ভাস্কৰ ছেত্ৰী ঘৰ নং : ২৫০ বয়স : 26 লিঙ্গ : মহিলা	CQG0243410 ফটো উপলব্ধ	588 নাম : বিক্ৰম শীল পিতাৰ নাম: সুশীল শীল ঘৰ নং : 250খ বয়স : 22 লিঙ্গ : পুৰুষ	DAS0050443 ফটো উপলব্ধ
589 নাম : কবিতা দেৱী পিতাৰ নাম: টিকাৰাম শৰ্মা ঘৰ নং : 275 বয়স : 39 লিঙ্গ : মহিলা	CQG0398289 ফটো উপলব্ধ	590 নাম : অমৰ বা ছেত্ৰী পিতাৰ নাম: ছত্ৰ বাহাদুৰ চেত্ৰী ঘৰ নং : ২৮০ বয়স : 47 লিঙ্গ : পুৰুষ	CQG1334301 ফটো উপলব্ধ	591 নাম : খৰ্গবাহাদুৰ ছেত্ৰী পিতাৰ নাম: অমৰ বা ছেত্ৰী ঘৰ নং : ২৮০ বয়স : 38 লিঙ্গ : মহিলা	CQG1334298 ফটো উপলব্ধ
592 নাম : দিলে ছেত্ৰী পিতাৰ নাম: অমৰ বা ছেত্ৰী ঘৰ নং : ২৮০ বয়স : 32 লিঙ্গ : পুৰুষ	CQG1334287 ফটো উপলব্ধ	593 নাম : শংকৰ ছেত্ৰী পিতাৰ নাম: অমৰ বাহাদুৰ ছেত্ৰী ঘৰ নং : ২৮১ বয়স : 29 লিঙ্গ : পুৰুষ	CQG0234476 ফটো উপলব্ধ	594 নাম : মায়া ছেত্ৰী স্বামীৰ নাম: দিলে ছেত্ৰী ঘৰ নং : 280 বয়স : 28 লিঙ্গ : মহিলা	CQG0074096 ফটো উপলব্ধ
595 নাম : ডনালী ছেত্ৰী পিতাৰ নাম: কাজিমান ছেত্ৰী ঘৰ নং : 280ক বয়স : 22 লিঙ্গ : মহিলা	DAS0074518 ফটো উপলব্ধ	596 নাম : বাম দয়াল ভূমিজ পিতাৰ নাম: ভাটীয়া ভূমিজ ঘৰ নং : ২৮১ বয়স : 62 লিঙ্গ : পুৰুষ	CQG1526367 ফটো উপলব্ধ	597 নাম : জোনাকী ভূমিজ স্বামীৰ নাম: বাম দয়াল ভূমিজ ঘৰ নং : ২৮১ বয়স : 50 লিঙ্গ : মহিলা	CQG1528769 ফটো উপলব্ধ
598 নাম : জয় ভূমিজ পিতাৰ নাম: বাম দয়াল ভূমিজ ঘৰ নং : ২৮১ বয়স : 31 লিঙ্গ : পুৰুষ	CQG1528728 ফটো উপলব্ধ	#2 599 নাম : ইমা ভূমিজ পিতাৰ নাম: বাম দয়াল ভূমিজ ঘৰ নং : ২৮১ বয়স : 27 লিঙ্গ : মহিলা	CQG1528611 ফটো উপলব্ধ	600 নাম : হিৰা ভূমিজ পিতাৰ নাম: বাম দয়াল ভূমিজ ঘৰ নং : ২৮১ বয়স : 25 লিঙ্গ : মহিলা	CQG1526961 ফটো উপলব্ধ



<p>601 CQG1348671 নাম : কবিতা ছেত্ৰী পিতাৰ নাম: অমৰ বাহাদুৰ ছেত্ৰী ঘৰ নং : ৩৩৪ বয়স : 22 লিঙ্গ : মহিলা ফটো উপলব্ধ</p>	<p>#2 602 CQG0582684 নাম : মামনি হলদাৰ স্বামীৰ নাম: ৰাজু হলদাৰ ঘৰ নং : 67 বয়স : 28 লিঙ্গ : মহিলা ফটো উপলব্ধ</p>	<p>603 DAS0010660 নাম : মনি লামা পিতাৰ নাম: ফুৰ্বা লামা ঘৰ নং : 493 বয়স : 25 লিঙ্গ : পুৰুষ ফটো উপলব্ধ</p>
<p>604 CQG0137018 নাম : গনেশ চাহানী পিতাৰ নাম: শংকৰ চাহানী ঘৰ নং : 721 বয়স : 33 লিঙ্গ : পুৰুষ ফটো উপলব্ধ</p>	<p>605 DAS0010769 নাম : নিকিতা চাহানী পিতাৰ নাম: দাৰোগা চাহানী ঘৰ নং : 830 বয়স : 22 লিঙ্গ : মহিলা ফটো উপলব্ধ</p>	<p># 606 CQG0525998 নাম : হীৰা নেৱাৰ স্বামীৰ নাম: পুষ্প ৰাজ নেৱাৰ ঘৰ নং : 211 বয়স : 32 লিঙ্গ : মহিলা ফটো উপলব্ধ</p>
<p>607 CQG0243402 নাম : জ্যোতি দেৱী স্বামীৰ নাম: চিন্তামণি শৰ্মা ঘৰ নং : ৮৯৭ বয়স : 26 লিঙ্গ : মহিলা ফটো উপলব্ধ</p>	<p># 608 CQG0154906 নাম : মনোজ অধিকাৰী পিতাৰ নাম: বেদনিধি অধিকাৰী ঘৰ নং : 151 বয়স : 30 লিঙ্গ : পুৰুষ ফটো উপলব্ধ</p>	<p>609 CQG1233675 নাম : অমৰনাথ ভূঞা পিতাৰ নাম: অৰূপ ভূঞা ঘৰ নং : ১০১৯ বয়স : 23 লিঙ্গ : পুৰুষ ফটো উপলব্ধ</p>
<p>610 DAS0097543 নাম : দ্বীপশিখা দেৱী পিতাৰ নাম: লোক বাহাদুৰ নেৱাৰ ঘৰ নং : ঘৰ নং 133 বয়স : 20 লিঙ্গ : মহিলা ফটো উপলব্ধ</p>	<p># 611 CQG1330036 নাম : পদ্ম বাহাদুৰ চেত্ৰী পিতাৰ নাম: টুলী বাহাদুৰ চেত্ৰী চেত্ৰী ঘৰ নং : ১৪৭ বয়স : 47 লিঙ্গ : পুৰুষ ফটো উপলব্ধ</p>	<p># 612 CQG1332598 নাম : টিকাবাম উপাধ্যায় পিতাৰ নাম: ক্ষেম প্ৰসাদ উপাধ্যায় ঘৰ নং : ২৩৩ বয়স : 47 লিঙ্গ : পুৰুষ ফটো উপলব্ধ</p>



613	1	DAS0134601	ফটো উপলব্ধ	নাম : ললিতা ছেত্ৰী স্বামীৰ নাম: জীবন ছেত্ৰী ঘৰ নং : ১৩৮ বয়স : 29 লিঙ্গ : মহিলা
614	1	HQG0567404	ফটো উপলব্ধ	নাম : উষা ছেত্ৰী পিতাৰ নাম: লিলবাহাদুৰ ছেত্ৰী ঘৰ নং : ১৩৮ বয়স : 27 লিঙ্গ : মহিলা
615	1	GLK0398040	ফটো উপলব্ধ	নাম : পণীতা দেবী পিতাৰ নাম: ববিন ৰাউত ঘৰ নং : 147 বয়স : 28 লিঙ্গ : মহিলা
616	1	CQG0452193	ফটো উপলব্ধ	নাম : বেবি কানু পিতাৰ নাম: প্ৰেমচন্দ কানু ঘৰ নং : 157 বয়স : 27 লিঙ্গ : মহিলা
617	1	CQG1698971	ফটো উপলব্ধ	নাম : চুচমা গুৰুং পিতাৰ নাম: বসন্ত গুৰুং ঘৰ নং : 126 বয়স : 37 লিঙ্গ : মহিলা
618	1	CQG1354672	ফটো উপলব্ধ	নাম : প্ৰভু ৰাম পিতাৰ নাম: উদয় বাহাদুৰ ৰাণা ঘৰ নং : 285 বয়স : 83 লিঙ্গ : পুৰুষ
619	1	CQG1354729	ফটো উপলব্ধ	নাম : যমুনা ৰাণা স্বামীৰ নাম: জগত ৰানা ঘৰ নং : 285 বয়স : 37 লিঙ্গ : মহিলা
620	1	CQG1354707	ফটো উপলব্ধ	নাম : চেৰ বাহাদুৰ পিতাৰ নাম: প্ৰভু ৰাম ৰানা ঘৰ নং : 285 বয়স : 42 লিঙ্গ : পুৰুষ
621	1	DAS0140400	ফটো উপলব্ধ	নাম : দিপাংকৰ চৌহান পিতাৰ নাম: এগ বাহাদুৰ চৌহান ঘৰ নং : 224 বয়স : 20 লিঙ্গ : পুৰুষ
622	1	DAS0140434	ফটো উপলব্ধ	নাম : ৰাহুল চাহানী পিতাৰ নাম: ফেকনা চাহানী ঘৰ নং : 189 বয়স : 22 লিঙ্গ : পুৰুষ
623	1	DAS0142281	ফটো উপলব্ধ	নাম : উমা ছেত্ৰী স্বামীৰ নাম: পম্প বাহাদুৰ ছেত্ৰী ঘৰ নং : 135 বয়স : 27 লিঙ্গ : মহিলা
624	1	DAS0148304	ফটো উপলব্ধ	নাম : সবনমশ্ৰী উপাধ্যায় স্বামীৰ নাম: অৰূপ গৌৰালী ঘৰ নং : 219 বয়স : 43 লিঙ্গ : মহিলা
625	1	DAS0148957	ফটো উপলব্ধ	নাম : গংগা ঠাকুৰ পিতাৰ নাম: উমেশ ঠাকুৰ ঘৰ নং : 236 ক বয়স : 19 লিঙ্গ : মহিলা
626	1	DAS0152397	ফটো উপলব্ধ	নাম : ৰাহুল চাহানী পিতাৰ নাম: ফেকনা চাহানী ঘৰ নং : 189 ক বয়স : 22 লিঙ্গ : পুৰুষ
627	1	DAS0153387	ফটো উপলব্ধ	নাম : চন্দ্ৰকলা নেৱাৰ পিতাৰ নাম: ৰিদ্ৰ নেৱাৰ ঘৰ নং : 145 বয়স : 32 লিঙ্গ : মহিলা
628	1	CQG1354661	ফটো উপলব্ধ	নাম : দেবী ৰাণা স্বামীৰ নাম: গোপাল ৰাণা ঘৰ নং : 286 বয়স : 48 লিঙ্গ : মহিলা
629	1	CQG1270057	ফটো উপলব্ধ	নাম : পূজা ৰাণা পিতাৰ নাম: গোপাল ৰাণা ঘৰ নং : 286 বয়স : 28 লিঙ্গ : মহিলা
630	1	CQG1354718	ফটো উপলব্ধ	নাম : জগত ৰাণা পিতাৰ নাম: প্ৰভু ৰাম ৰানা ঘৰ নং : 285 বয়স : 37 লিঙ্গ : পুৰুষ
631	1	DAS0168286	ফটো উপলব্ধ	নাম : কৃষ্ণ ছেত্ৰী পিতাৰ নাম: বল বাহাদুৰ ছেত্ৰী ঘৰ নং : 240 ক বয়স : 37 লিঙ্গ : পুৰুষ
632	1	DAS0168484	ফটো উপলব্ধ	নাম : কবিতা থাপা পিতাৰ নাম: জয় বাহাদুৰ থাপা ঘৰ নং : ২৩৯ বয়স : 19 লিঙ্গ : মহিলা
633	1	DAS0169185	ফটো উপলব্ধ	নাম : ৰাজীৱ ঠাকুৰ পিতাৰ নাম: উমেশ ঠাকুৰ ঘৰ নং : 236 ক বয়স : 20 লিঙ্গ : পুৰুষ
634	1	DAS0170704	ফটো উপলব্ধ	নাম : চন্দা প্ৰধান স্বামীৰ নাম: চিত্ৰ বাহাদুৰ নেৱাৰ ঘৰ নং : ১৫৬ ক বয়স : 26 লিঙ্গ : মহিলা
635	1	DAS0172171	ফটো উপলব্ধ	নাম : তুলসী শীল স্বামীৰ নাম: পঞ্চম শীল ঘৰ নং : 175 ক বয়স : 35 লিঙ্গ : মহিলা
636	1	DAS0173542	ফটো উপলব্ধ	নাম : ৰূপক ছেত্ৰী পিতাৰ নাম: বিষ্ণু ছেত্ৰী ঘৰ নং : 125 বয়স : 19 লিঙ্গ : পুৰুষ
637	1	DAS0173757	ফটো উপলব্ধ	নাম : শিৱা কাৰ্কী পিতাৰ নাম: চিত্ৰ বাহাদুৰ কাৰ্কী ঘৰ নং : ২৩৬ বয়স : 19 লিঙ্গ : পুৰুষ
638	1	DAS0173971	ফটো উপলব্ধ	নাম : কবিতা ছেত্ৰী স্বামীৰ নাম: টেক বাহাদুৰ ছেত্ৰী ঘৰ নং : 240 ক বয়স : 50 লিঙ্গ : মহিলা
639	1	DAS0177378	ফটো উপলব্ধ	নাম : প্ৰেম বাহাদুৰ থাপা পিতাৰ নাম: গোপাল থাপা ঘৰ নং : 238 ক বয়স : 18 লিঙ্গ : পুৰুষ



640	1	DAS0142158
নাম : বিমলা প্ৰধান স্বামীৰ নাম : চিত্ৰ নেৱাৰ ঘৰ নং : 215 ক বয়স : 20 লিঙ্গ : মহিলা		
ফটো উপলব্ধ		

641	1	DAS0185900
নাম : কল্পনা দেৱী পিতাৰ নাম : পৰশুৰাম কটেল ঘৰ নং : 226 ক বয়স : 19 লিঙ্গ : মহিলা		
ফটো উপলব্ধ		

642	1	DAS0185934
নাম : যাদৱ কাৰ্কী পিতাৰ নাম : চিত্ৰ কাৰ্কী ঘৰ নং : 236 বয়স : 18 লিঙ্গ : পুৰুষ		
ফটো উপলব্ধ		

643	1	DAS0185975
নাম : অনিতা ৰাণা স্বামীৰ নাম : মতি ৰাণা ঘৰ নং : 225 বয়স : 41 লিঙ্গ : মহিলা		
ফটো উপলব্ধ		

644	1	DAS0190900
নাম : কেশৱ ঠাকুৰ পিতাৰ নাম : উমেশ ঠাকুৰ ঘৰ নং : 236 ক বয়স : 18 লিঙ্গ : পুৰুষ		
ফটো উপলব্ধ		

ভোটাৰৰ সাৰাংশ

A) ভোটাৰৰ সংখ্যা

	তালিকাৰ প্ৰকাৰ	তালিকাৰ চিনাক্তকৰণ	ভোটাৰৰ সংখ্যা							
			পুৰুষ	মহিলা	৩য় লিঙ্গ	মুঠ				
I	মূল তালিকা	মূল তালিকা	বিশেষ সংশোধন, 2026 চনৰ পূৰ্বৰ 2025 চনৰ মূল তালিকাৰ লগত থকা সংযোজন সমূহ একত্ৰিতকৰণ কৰা তালিকা।				313	299	0	612
II	যোগ তালিকা	পৰিপূৰক 1	বিশেষ সংক্ষিপ্ত সংশোধন, 2026				11	16	0	27
		পৰিপূৰক 2	অনবিচ্ছিন্ন সংশোধন 2026				2	3	0	5
			মুঠ				13	19	0	32
III	বিয়োজন তালিকা	পৰিপূৰক 1	বিশেষ সংক্ষিপ্ত সংশোধন, 2026				17	31	0	48
		পৰিপূৰক 2	অনবিচ্ছিন্ন সংশোধন 2026				0	3	0	3
			মুঠ				17	34	0	51
IV	লিংগ ক্ষেত্ৰত পৰিবৰ্তনৰ বাবে পাৰ্থক্য						0	0	0	0
এই সংশোধনৰ পিছত ভোটাৰ তালিকাত ভোটাৰৰ মুঠ সংখ্যা (I+II-III+IV)						309	284	0	593	

B) শুধৰনীৰ সংখ্যা

তালিকাৰ প্ৰকাৰ	তালিকাৰ চিনাক্তকৰণ	শুধৰনীৰ সংখ্যা
পৰিপূৰক 1	বিশেষ সংক্ষিপ্ত সংশোধন, 2026	57
পৰিপূৰক 2	অনবিচ্ছিন্ন সংশোধন 2026	6
	মুঠ	63

নিৰ্বাচক পঞ্জীয়ন বিষয়াৰ স্বাক্ষৰ

E-মূত, S-স্থানান্তৰিত/ বাসস্থান পৰিবৰ্তন, R-প্ৰতিলিপি, M-নিখোজ, Q-অযোগ্য