



## ভোটাৰ তালিকা 2026 S03 অসম

বিধানসভা সমষ্টিৰ নম্বৰ, নাম আৰু সংৰক্ষণৰ স্থিতি : 70 - বিশ্বনাথ (সাধাৰণ)		খণ্ড নং : 131																			
এই বিধানসভা সমষ্টিত কোন সংসদীয় সমষ্টিৰ অন্তৰ্গত তাৰ নম্বৰ, নাম আৰু সংৰক্ষণ স্থিতি : 11 - শোণিতপুৰ (সাধাৰণ)																					
1. সংশোধনৰ বিৱৰণ																					
সংশোধনৰ বছৰ	2026	তালিকাৰ চিনাক্তকৰণ																			
ভিত্তি তাৰিখ	01-04-2026	বিশেষ সংশোধন, 2026 চনৰ পূৰ্বৰ 2025 চনৰ মূল তালিকাৰ লগত থকা সংযোজন সমূহ একত্ৰিতকৰণ কৰা তালিকা।																			
সংশোধনৰ প্ৰকাৰ	বিশেষ সংশোধন 2026																				
প্ৰকাশনৰ তাৰিখ	23-03-2026																				
2. খণ্ড আৰু ভোটগ্ৰহন কেন্দ্ৰৰ বিৱৰণ																					
খণ্ডৰ অন্তৰ্গত এলেকা সমূহৰ নম্বৰ আৰু নাম																					
1-১নং কুমলীয়া (কুমলীয়া পিজিআৰ)		<table style="width: 100%; border-collapse: collapse;"> <tr> <td>মূল চহৰ/গাওঁ</td> <td>: ৩নং কুমলীয়া</td> </tr> <tr> <td>ৱাৰ্ড নং</td> <td>:</td> </tr> <tr> <td>ডাকঘৰ</td> <td>: চাৰিআলি (মুখ্য ডাকঘৰ)</td> </tr> <tr> <td>পুলিচ থানা</td> <td>: বিশ্বনাথ চাৰিআলি</td> </tr> <tr> <td>ব্লক</td> <td>: বিশ্বনাথ</td> </tr> <tr> <td>ৰাজহ চক্ৰ</td> <td>: বিশ্বনাথ ৰাজহ চক্ৰ</td> </tr> <tr> <td>জিলা</td> <td>: বিশ্বনাথ</td> </tr> <tr> <td>পিনকোড</td> <td>: 784176</td> </tr> </table>				মূল চহৰ/গাওঁ	: ৩নং কুমলীয়া	ৱাৰ্ড নং	:	ডাকঘৰ	: চাৰিআলি (মুখ্য ডাকঘৰ)	পুলিচ থানা	: বিশ্বনাথ চাৰিআলি	ব্লক	: বিশ্বনাথ	ৰাজহ চক্ৰ	: বিশ্বনাথ ৰাজহ চক্ৰ	জিলা	: বিশ্বনাথ	পিনকোড	: 784176
মূল চহৰ/গাওঁ	: ৩নং কুমলীয়া																				
ৱাৰ্ড নং	:																				
ডাকঘৰ	: চাৰিআলি (মুখ্য ডাকঘৰ)																				
পুলিচ থানা	: বিশ্বনাথ চাৰিআলি																				
ব্লক	: বিশ্বনাথ																				
ৰাজহ চক্ৰ	: বিশ্বনাথ ৰাজহ চক্ৰ																				
জিলা	: বিশ্বনাথ																				
পিনকোড	: 784176																				
3. ভোটগ্ৰহন কেন্দ্ৰৰ বিৱৰণ																					
ভোটগ্ৰহন কেন্দ্ৰৰ নম্বৰ আৰু নাম :		ভোটগ্ৰহন কেন্দ্ৰৰ প্ৰকাৰ (পুৰুষ/মহিলা/সাধাৰণ)		সাধাৰণ																	
131 - কুমলীয়া এম,ই, স্কুল		খণ্ডৰ অন্তৰ্গত সহায়ক ভোটগ্ৰহন কেন্দ্ৰৰ সংখ্যা :		0																	
ভোটগ্ৰহন কেন্দ্ৰৰ ঠিকনা :																					
কুমলীয়া এম. ই. স্কুল, কোঠা নং ১, ৩ নং কুমলীয়া																					
4. ভোটাৰৰ সংখ্যা																					
আৰম্ভনি ক্ৰমিক নং	শেষ ক্ৰমিক নং	মুঠ ভোটাৰ																			
		পুৰুষ	মহিলা	৩য় লিঙ্গ	মুঠ																
1	945	476	457	0	933																

নিৰ্বাচক পঞ্জীয়ন বিষয়াৰ স্বাক্ষৰ

Nazri Naksha

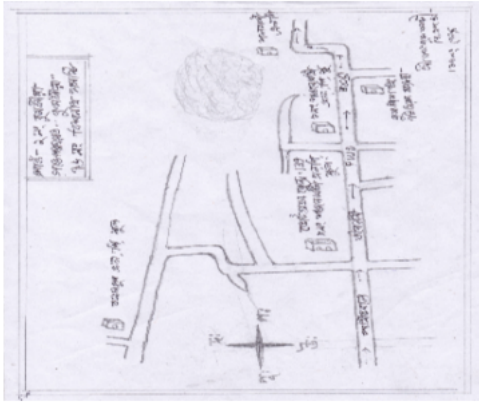

Google Map View



Polling Station Building Front View



ভোটগ্ৰহন কেন্দ্ৰৰ সন্মুখৰ দৃশ্য



Cad View

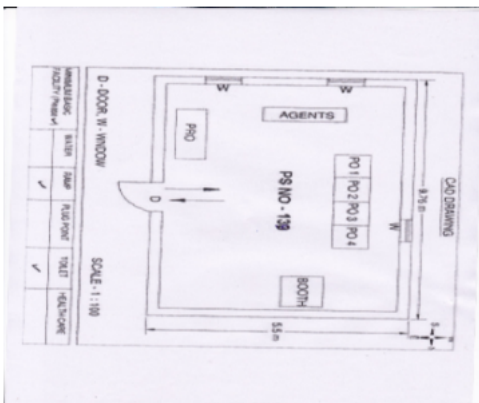

Key MAP View





বিধানসভা সমষ্টিৰ নম্বৰ আৰু নাম : 70-বিশ্বনাথ  
অংশৰ নম্বৰ আৰু নাম : 1-1নং কুমলীয়া (কুমলীয়া পিজিআৰ)

1 নাম : ছাইবুৰ হক পিতাৰ নাম: আজিনল হক ঘৰ নং : 1 বয়স : 20 লিঙ্গ : পুৰুষ	DAS0045724 ফটো উপলব্ধ	2 নাম : ইশ্বৰী দেৱী মাতৃৰ নাম: টেক বাহাদুৰ প্রধান ঘৰ নং : 3 বয়স : 41 লিঙ্গ : মহিলা	CQG1342183 ফটো উপলব্ধ	3 নাম : ছৰিফা খাতুন স্বামীৰ নাম: ছাইদুল ইছলাম ঘৰ নং : 22 বয়স : 26 লিঙ্গ : মহিলা	CQG1232966 ফটো উপলব্ধ
4 নাম : নবনিতা ছেত্ৰী স্বামীৰ নাম: তেজ বাহাদুৰ কাৰ্কী ঘৰ নং : 27 বয়স : 30 লিঙ্গ : মহিলা	CQG1992189 ফটো উপলব্ধ	5 নাম : আহোজা খাতুন স্বামীৰ নাম: আব্দুল জলিল ঘৰ নং : 62 বয়স : 66 লিঙ্গ : মহিলা	CQG1334594 ফটো উপলব্ধ	6 নাম : ছাহাৰা খাতুন স্বামীৰ নাম: কালু সেখ ঘৰ নং : 62 বয়স : 61 লিঙ্গ : মহিলা	CQG1334607 ফটো উপলব্ধ
7 নাম : আব্দুল খায়েৰ পিতাৰ নাম: আব্দুল জলিল ঘৰ নং : 62 বয়স : 51 লিঙ্গ : পুৰুষ	CQG1334618 ফটো উপলব্ধ	8 নাম : ছাইফুল ইছলাম পিতাৰ নাম: কালু শেখ ঘৰ নং : 62 বয়স : 46 লিঙ্গ : পুৰুষ	CQG0291864 ফটো উপলব্ধ	9 নাম : আনোৱাৰা বেগম স্বামীৰ নাম: ছাইফুল ইছলাম ঘৰ নং : 62 বয়স : 42 লিঙ্গ : মহিলা	CQG1334630 ফটো উপলব্ধ
10 নাম : হবিবুৰ ৰহমান পিতাৰ নাম: কালু সেখ ঘৰ নং : 62 বয়স : 42 লিঙ্গ : পুৰুষ	CQG1334641 ফটো উপলব্ধ	11 নাম : কাচভান নেছা স্বামীৰ নাম: কালু শেখ ঘৰ নং : 62 বয়স : 41 লিঙ্গ : মহিলা	CQG0291872 ফটো উপলব্ধ	12 নাম : ৰাবিয়া খাতুন স্বামীৰ নাম: আব্দুল খায়েৰ ঘৰ নং : 62 বয়স : 40 লিঙ্গ : মহিলা	CQG1334652 ফটো উপলব্ধ
13 নাম : আহমিনা খাতুন স্বামীৰ নাম: জিয়াবুৰ ৰহমান ঘৰ নং : 62 বয়স : 38 লিঙ্গ : মহিলা	CQG1334685 ফটো উপলব্ধ	14 নাম : মঃ আবুল বাচৰ পিতাৰ নাম: মঃ আব্দুল জলিল ঘৰ নং : 62 বয়স : 35 লিঙ্গ : পুৰুষ	CQG1334696 ফটো উপলব্ধ	15 নাম : জিয়াবুৰ ৰহমান পিতাৰ নাম: কালু সেখ ঘৰ নং : 62 বয়স : 35 লিঙ্গ : পুৰুষ	CQG1334663 ফটো উপলব্ধ
16 নাম : জয়নব খাতুন স্বামীৰ নাম: ইনছৈৰ আলী ঘৰ নং : 62 বয়স : 35 লিঙ্গ : মহিলা	CQG1334674 ফটো উপলব্ধ	17 নাম : ছহিলা খাতুন স্বামীৰ নাম: হৰিবুৰ ৰহমান ঘৰ নং : 62 বয়স : 32 লিঙ্গ : মহিলা	CQG0126276 ফটো উপলব্ধ	18 নাম : আজিদা বেগম স্বামীৰ নাম: আবুল বাছৰ ঘৰ নং : 62 বয়স : 32 লিঙ্গ : মহিলা	CQG1334709 ফটো উপলব্ধ
19 নাম : ম. ৰকিবুল আহমেদ পিতাৰ নাম: ম. আব্দুল জলিল ঘৰ নং : 62 বয়স : 31 লিঙ্গ : পুৰুষ	CQG1341828 ফটো উপলব্ধ	20 নাম : আহিনা খাতুন স্বামীৰ নাম: ৰকিবুল আহমেদ ঘৰ নং : 62 বয়স : 27 লিঙ্গ : মহিলা	CQG0291922 ফটো উপলব্ধ	21 নাম : আলি হুছেইন পিতাৰ নাম: ছাইফুল ইছলাম ঘৰ নং : 62 বয়স : 23 লিঙ্গ : পুৰুষ	DAS0125732 ফটো উপলব্ধ
22 নাম : জোনাকী খাতুন পিতাৰ নাম: জিয়াবুৰ ৰহমান ঘৰ নং : 62 বয়স : 20 লিঙ্গ : মহিলা	DAS0125682 ফটো উপলব্ধ	23 নাম : আলি আকবৰ পিতাৰ নাম: ছাইফুল ইছলাম ঘৰ নং : 62 বয়স : 19 লিঙ্গ : পুৰুষ	DAS0125658 ফটো উপলব্ধ	24 নাম : আকলিমা খাতুন স্বামীৰ নাম: নুৰজামীল ঘৰ নং : 90 বয়স : 36 লিঙ্গ : মহিলা	CQG1334710 ফটো উপলব্ধ
25 নাম : চহিতন খাতুন স্বামীৰ নাম: আব্দুল ছাইদ ঘৰ নং : 98 বয়স : 47 লিঙ্গ : মহিলা	CQG1334732 ফটো উপলব্ধ	26 নাম : বালিকা দেৱী স্বামীৰ নাম: শিল বাহাদুৰ কাৰ্কী ঘৰ নং : 190 বয়স : 23 লিঙ্গ : মহিলা	CQG1168947 ফটো উপলব্ধ	27 নাম : পংকজ কাৰ্কী পিতাৰ নাম: ক্ষিল বাহাদুৰ কাৰ্কী ঘৰ নং : 190 বয়স : 22 লিঙ্গ : পুৰুষ	CQG1411636 ফটো উপলব্ধ
S2 নাম : কমলা দেৱী পিতাৰ নাম: শিল কাৰ্কী ঘৰ নং : 28 বয়স : 27 লিঙ্গ : মহিলা	CQG0406462 ফটো উপলব্ধ	29 নাম : স্বপন বৰ্মন পিতাৰ নাম: স্তান চন্দ্ৰ বৰ্মন ঘৰ নং : 250 বয়স : 42 লিঙ্গ : পুৰুষ	CQG1334812 ফটো উপলব্ধ	30 নাম : বৰ্ণা বৰ্মন স্বামীৰ নাম: স্বপন বৰ্মন ঘৰ নং : 250 বয়স : 40 লিঙ্গ : মহিলা	CQG0291401 ফটো উপলব্ধ



31 নাম : সংকীৰ্ত্তন বৰ্মন মাতৃৰ নাম: স্ৰীমান বৰ্মন ঘৰ নং : ১৫০ বয়স : 35 লিঙ্গ : পুৰুষ	CQG0065516 ফটো উপলব্ধ	32 নাম : চুমি বৰ্মন স্বামীৰ নাম: সংকীৰ্ত্তন বৰ্মন ঘৰ নং : ১৫০ বয়স : 30 লিঙ্গ : মহিলা	CQG0228098 ফটো উপলব্ধ	33 নাম : জিত বাহাদুৰ চেত্ৰী পিতাৰ নাম: ভীম বাহাদুৰ ঘৰ নং : ১৫১ বয়স : 57 লিঙ্গ : পুৰুষ	CQG1334823 ফটো উপলব্ধ
34 নাম : শ্ৰী নৰ বাহাদুৰ ছেত্ৰী পিতাৰ নাম: ভীম বাহাদুৰ ছেত্ৰী ঘৰ নং : ১৫১ বয়স : 52 লিঙ্গ : পুৰুষ	CQG1334845 ফটো উপলব্ধ	35 নাম : মনমায়া দেৱী স্বামীৰ নাম: জীত বাহাদুৰ চেত্ৰী ঘৰ নং : ১৫১ বয়স : 52 লিঙ্গ : মহিলা	CQG1334834 ফটো উপলব্ধ	36 নাম : শ্ৰী লীলা দেৱী স্বামীৰ নাম: শ্ৰী নৰ বাহাদুৰ ছেত্ৰী ঘৰ নং : ১৫১ বয়স : 47 লিঙ্গ : মহিলা	CQG1334856 ফটো উপলব্ধ
37 নাম : বীনা দেৱী পিতাৰ নাম: জিত বা ছেত্ৰী ঘৰ নং : 251 বয়স : 27 লিঙ্গ : মহিলা	CQG0244020 ফটো উপলব্ধ	38 নাম : চন্দ্ৰমান চেত্ৰী পিতাৰ নাম: জিত বাহাদুৰ ছেত্ৰী ঘৰ নং : ১৫১ বয়স : 23 লিঙ্গ : পুৰুষ	CQG0405753 ফটো উপলব্ধ	39 নাম : মিনু কুমাৰী দেৱী পিতাৰ নাম: নৰ বাহাদুৰ ছেত্ৰী ঘৰ নং : ১৫১ বয়স : 22 লিঙ্গ : মহিলা	CQG1323815 ফটো উপলব্ধ
40 নাম : শ্ৰী ললন ঠাকুৰ পিতাৰ নাম: শ্ৰী গণেশ ঠাকুৰ ঘৰ নং : ১৫৩ বয়স : 47 লিঙ্গ : পুৰুষ	CQG1334890 ফটো উপলব্ধ	41 নাম : শ্ৰী চামুলী ঠাকুৰ স্বামীৰ নাম: শ্ৰী প্ৰকাশ ঠাকুৰ ঘৰ নং : ১৫৩ক বয়স : 47 লিঙ্গ : মহিলা	CQG1334947 ফটো উপলব্ধ	42 নাম : শ্ৰীমতী কুসুম দেৱী স্বামীৰ নাম: শ্ৰী ললন ঠাকুৰ ঘৰ নং : ১৫৩ বয়স : 42 লিঙ্গ : মহিলা	CQG1334903 ফটো উপলব্ধ
43 নাম : শ্ৰী সুনীল ঠাকুৰ পিতাৰ নাম: শ্ৰী গণেশ ঠাকুৰ ঘৰ নং : ১৫৩ বয়স : 42 লিঙ্গ : পুৰুষ	CQG1334914 ফটো উপলব্ধ	44 নাম : বিদ্যা দেৱী স্বামীৰ নাম: শ্ৰী সুনীল ঠাকুৰ ঘৰ নং : ১৫৩ বয়স : 37 লিঙ্গ : মহিলা	CQG1334925 ফটো উপলব্ধ	45 নাম : চান ঠাকুৰ পিতাৰ নাম: সুনীল ঠাকুৰ ঘৰ নং : 253 বয়স : 21 লিঙ্গ : পুৰুষ	CQG1964550 ফটো উপলব্ধ
46 নাম : অমন ঠাকুৰ পিতাৰ নাম: ললন ঠাকুৰ ঘৰ নং : 253 বয়স : 21 লিঙ্গ : পুৰুষ	CQG1965425 ফটো উপলব্ধ	# 47 নাম : সুমন ঠাকুৰ পিতাৰ নাম: প্ৰকাশ ঠাকুৰ ঘৰ নং : ১৫৩ ক বয়স : 21 লিঙ্গ : পুৰুষ	CQG0405779 ফটো উপলব্ধ	48 নাম : ৰাজ কুমাৰ ঠাকুৰ পিতাৰ নাম: প্ৰকাশ ঠাকুৰ ঘৰ নং : 253কা বয়স : 21 লিঙ্গ : পুৰুষ	CQG1965391 ফটো উপলব্ধ
49 নাম : শ্ৰী প্ৰকাশ ঠাকুৰ পিতাৰ নাম: শ্ৰী গণেশ ঠাকুৰ ঘৰ নং : ১৫৩ক বয়স : 52 লিঙ্গ : পুৰুষ	CQG1334936 ফটো উপলব্ধ	50 নাম : শ্ৰী তুলসা দেৱী স্বামীৰ নাম: ৰূপ নাৰায়ণ ঢকাল ঘৰ নং : ১৫৪ বয়স : 53 লিঙ্গ : মহিলা	CQG1334969 ফটো উপলব্ধ	51 নাম : শ্ৰীৰূপনাৰায়ন ঢকাল পিতাৰ নাম: মোহনলাল ঢকাল ঘৰ নং : ১৫৪ বয়স : 42 লিঙ্গ : পুৰুষ	CQG1334958 ফটো উপলব্ধ
52 নাম : সঞ্জয় ঢকাল পিতাৰ নাম: ৰূপ নাৰায়ন ঢকাল ঘৰ নং : ১৫৪ বয়স : 37 লিঙ্গ : পুৰুষ	CQG1334970 ফটো উপলব্ধ	53 নাম : ইন্দীৰা শৰ্মা স্বামীৰ নাম: সঞ্জয় ঢকাল ঘৰ নং : ১৫৪ বয়স : 30 লিঙ্গ : মহিলা	CQG0228767 ফটো উপলব্ধ	54 নাম : শ্ৰী ধনপতি ঢকাল পিতাৰ নাম: শ্ৰী মোহন লাল ঢকাল ঘৰ নং : ১৫৫ বয়স : 52 লিঙ্গ : পুৰুষ	CQG1334981 ফটো উপলব্ধ
55 নাম : শ্ৰীমতী দেবমায়া দেৱী স্বামীৰ নাম: শ্ৰী ধনপতি ঢকাল ঘৰ নং : ১৫৫ বয়স : 47 লিঙ্গ : মহিলা	CQG1334992 ফটো উপলব্ধ	56 নাম : শ্ৰী এগু প্ৰসাদ ঢকাল পিতাৰ নাম: শ্ৰী মোহন লাল ঢকাল ঘৰ নং : ১৫৫ বয়স : 47 লিঙ্গ : পুৰুষ	CQG1335008 ফটো উপলব্ধ	57 নাম : বিনা দেৱী স্বামীৰ নাম: এক প্ৰসাদ ঢকাল ঘৰ নং : ১৫৫ বয়স : 30 লিঙ্গ : মহিলা	CQG1342138 ফটো উপলব্ধ
58 নাম : দিপক ঢকাল পিতাৰ নাম: ধনপতি ঢকাল ঘৰ নং : 255 বয়স : 28 লিঙ্গ : পুৰুষ	CQG0385252 ফটো উপলব্ধ	59 নাম : চনম ঢকাল পিতাৰ নাম: লীলাধৰ ঢকাল ঘৰ নং : 255ক বয়স : 22 লিঙ্গ : পুৰুষ	DAS0045484 ফটো উপলব্ধ	60 নাম : শ্ৰী লীলাধৰ ঢকাল পিতাৰ নাম: শ্ৰী মোহনলাল ঢকাল ঘৰ নং : ১৫৫ক বয়স : 54 লিঙ্গ : পুৰুষ	CQG1335019 ফটো উপলব্ধ



61 নাম : শ্ৰী নয়না শৰ্মা স্বামীৰ নাম: লীলাধৰ ঢাকাল ঘৰ নং : ২৫৫ক বয়স : 46 লিঙ্গ : মহিলা	CQG1335020 ফটো উপলব্ধ	62 নাম : শ্ৰী ইশ্বৰ বাহাদুৰ চেত্ৰী পিতাৰ নাম: পদ্ম সিং ভট্টৰাই ঘৰ নং : ২৫৬ বয়স : 69 লিঙ্গ : পুৰুষ	CQG1335031 ফটো উপলব্ধ	63 নাম : শ্ৰী গোমা দেবী স্বামীৰ নাম: শ্ৰী ইশ্বৰ বাহাদুৰ চেত্ৰী ঘৰ নং : ২৫৬ বয়স : 65 লিঙ্গ : মহিলা	CQG1335042 ফটো উপলব্ধ
64 নাম : শ্ৰী চন্দ্ৰকলা দেবী পিতাৰ নাম: পদ্মসিং ভট্টৰাই ঘৰ নং : ২৫৬ বয়স : 51 লিঙ্গ : মহিলা	CQG1335053 ফটো উপলব্ধ	65 নাম : শ্ৰী পদ্মা দেবী পিতাৰ নাম: পদ্ম সিং ভট্টৰাই ঘৰ নং : ২৫৬ বয়স : 48 লিঙ্গ : মহিলা	CQG1335064 ফটো উপলব্ধ	66 নাম : শ্ৰী বাৰ্জেশ ভট্টৰাই পিতাৰ নাম: শ্ৰী ইশ্বৰ বাহাদুৰ চেত্ৰী ঘৰ নং : ২৫৬ বয়স : 41 লিঙ্গ : পুৰুষ	CQG1335075 ফটো উপলব্ধ
67 নাম : শ্ৰী বিজু ভট্টৰাই পিতাৰ নাম: শ্ৰী ইশ্বৰ বাহাদুৰ চেত্ৰী ঘৰ নং : ২৫৬ বয়স : 38 লিঙ্গ : পুৰুষ	CQG1335086 ফটো উপলব্ধ	68 নাম : তাৰা দেবী স্বামীৰ নাম: বাৰ্জেশ চেত্ৰী ঘৰ নং : ২৫৬ বয়স : 38 লিঙ্গ : মহিলা	CQG1937844 ফটো উপলব্ধ	69 নাম : উত্তম চেত্ৰী পিতাৰ নাম: ইশ্বৰ বাঃ চেত্ৰী ঘৰ নং : ২৫৬ বয়স : 29 লিঙ্গ : পুৰুষ	CQG0066936 ফটো উপলব্ধ
70 নাম : শ্ৰী নিৰ্মলা দেবী স্বামীৰ নাম: বল বাহাদুৰ কাৰ্কী ঘৰ নং : ২৫৭ বয়স : 67 লিঙ্গ : মহিলা	CQG1335100 ফটো উপলব্ধ	71 নাম : শ্যাম বাহাদুৰ কাৰ্কী পিতাৰ নাম: বলবাহাদুৰ কাৰ্কী ঘৰ নং : ২৫৭ বয়স : 47 লিঙ্গ : পুৰুষ	CQG1335144 ফটো উপলব্ধ	72 নাম : গংগা দেবী স্বামীৰ নাম: শ্যাম বাহাদুৰ কাৰ্কী ঘৰ নং : ২৫৭ বয়স : 42 লিঙ্গ : মহিলা	CQG1335155 ফটো উপলব্ধ
73 নাম : শ্ৰী এমল্লাল কাৰ্কী পিতাৰ নাম: শ্ৰী বল বাহাদুৰ কাৰ্কী ঘৰ নং : ২৫৭ বয়স : 40 লিঙ্গ : পুৰুষ	CQG1335133 ফটো উপলব্ধ	74 নাম : লীলাধৰ কাৰ্কী পিতাৰ নাম: শ্যাম বাহাদুৰ কাৰ্কী ঘৰ নং : ২৫৭ বয়স : 28 লিঙ্গ : পুৰুষ	CQG0405977 ফটো উপলব্ধ	75 নাম : বিনিতা দেবী পিতাৰ নাম: শ্যাম বাহাদুৰ কাৰ্কী ঘৰ নং : ২৫৭ বয়স : 27 লিঙ্গ : মহিলা	CQG0405894 ফটো উপলব্ধ
76 নাম : মনিষা দেবী পিতাৰ নাম: শ্যাম কাৰ্কী ঘৰ নং : ২৫৭ বয়স : 23 লিঙ্গ : মহিলা	CQG1323807 ফটো উপলব্ধ	77 নাম : এগময় দেবী স্বামীৰ নাম: গংগাসিং কাৰ্কী ঘৰ নং : ২৫৮ বয়স : 77 লিঙ্গ : মহিলা	CQG1335177 ফটো উপলব্ধ	78 নাম : শ্ৰী পীথৰাম কাৰ্কী পিতাৰ নাম: শ্ৰী গঞ্জাসিং কাৰ্কী ঘৰ নং : ২৫৮ বয়স : 46 লিঙ্গ : পুৰুষ	CQG1335188 ফটো উপলব্ধ
79 নাম : স্কীন মায়া দেবী স্বামীৰ নাম: পীথৰাম কাৰ্কী ঘৰ নং : ২৫৮ বয়স : 31 লিঙ্গ : মহিলা	CQG0067488 ফটো উপলব্ধ	80 নাম : শ্ৰী ব্ৰজ বাহাদুৰ কাৰ্কী পিতাৰ নাম: ছত্ৰমান কাৰ্কী ঘৰ নং : ২৫৯ বয়স : 57 লিঙ্গ : পুৰুষ	CQG1335199 ফটো উপলব্ধ	81 নাম : শ্ৰী ধনুমায়া দেবী পিতাৰ নাম: ছত্ৰমান কাৰ্কী ঘৰ নং : ২৫৯ বয়স : 55 লিঙ্গ : মহিলা	CQG1335202 ফটো উপলব্ধ
82 নাম : শ্যাম লাল চেত্ৰী পিতাৰ নাম: চত্ৰমান চেত্ৰী ঘৰ নং : ২৫৯ বয়স : 55 লিঙ্গ : পুৰুষ	CQG1335224 ফটো উপলব্ধ	83 নাম : চক্ৰ বাহাদুৰ চেত্ৰী পিতাৰ নাম: ছত্ৰমান কাৰ্কী ঘৰ নং : ২৫৯ বয়স : 53 লিঙ্গ : পুৰুষ	CQG1335213 ফটো উপলব্ধ	84 নাম : স্কীন মায়া দেবী স্বামীৰ নাম: শ্ৰী ব্ৰজ বাহাদুৰ কাৰ্কী ঘৰ নং : ২৫৯ বয়স : 52 লিঙ্গ : মহিলা	CQG1335246 ফটো উপলব্ধ
85 নাম : টেক বাহাদুৰ চেত্ৰী মাতৃৰ নাম: ধনুমায়া দেবী ঘৰ নং : ২৫৯ বয়স : 35 লিঙ্গ : পুৰুষ	CQG1335257 ফটো উপলব্ধ	86 নাম : কিচান চেত্ৰী মাতৃৰ নাম: ধনুমায়া দেবী ঘৰ নং : ২৫৯ বয়স : 32 লিঙ্গ : পুৰুষ	CQG1335268 ফটো উপলব্ধ	87 নাম : উশা দেবী চেত্ৰী স্বামীৰ নাম: টেক বাহাদুৰ চেত্ৰী ঘৰ নং : ২59 বয়স : 29 লিঙ্গ : মহিলা	CQG0392514 ফটো উপলব্ধ
88 নাম : গংগাধৰ কাৰ্কী পিতাৰ নাম: ব্ৰজ বাহাদুৰ কাৰ্কী ঘৰ নং : ২৫৯ বয়স : 23 লিঙ্গ : পুৰুষ	CQG0576330 ফটো উপলব্ধ	89 নাম : শ্ৰী হৰিমায়া দেবী স্বামীৰ নাম: দীঘ বাহাদুৰ চেত্ৰী ঘৰ নং : ২৬০ বয়স : 87 লিঙ্গ : মহিলা	CQG1335280 ফটো উপলব্ধ	90 নাম : শ্ৰী কৃষ্ণৰাম চেত্ৰী পিতাৰ নাম: দীঘ বাহাদুৰ চেত্ৰী ঘৰ নং : ২৬০ বয়স : 52 লিঙ্গ : পুৰুষ	CQG1335279 ফটো উপলব্ধ



বিধানসভা সমষ্টিৰ নম্বৰ আৰু নাম : 70-বিশ্বনাথ  
অংশৰ নম্বৰ আৰু নাম : 1-1নং কুমলীয়া (কুমলীয়া পিজিআৰ)

91 নাম : শ্ৰী কেশু মায়া দেবী স্বামীৰ নাম: শ্ৰী কৃষ্ণৰাম ছেত্ৰী ঘৰ নং : ২৬০ বয়স : 47 লিঙ্গ : মহিলা	CQG1335291 ফটো উপলব্ধ	92 নাম : শ্ৰী শ্যামবাহাদৰ ছেত্ৰী পিতাৰ নাম: দীঘ বাহাদুৰ ছেত্ৰী ঘৰ নং : ২৬০ বয়স : 45 লিঙ্গ : পুৰুষ	CQG1335304 ফটো উপলব্ধ	93 নাম : শ্ৰী দুৰ্গা বাহাদৰ ছেত্ৰী পিতাৰ নাম: দিঘ বাহাদুৰ ছেত্ৰী ঘৰ নং : ২৬০ বয়স : 43 লিঙ্গ : পুৰুষ	CQG1335315 ফটো উপলব্ধ
94 নাম : বঞ্জীত ছেত্ৰী পিতাৰ নাম: কৃষ্ণৰাম ছেত্ৰী ঘৰ নং : ২৬০ বয়স : 36 লিঙ্গ : পুৰুষ	CQG1335337 ফটো উপলব্ধ	95 নাম : মনিতা দেবী অন্যান্য: শ্যাম বাহাদুৰ ছেত্ৰী ঘৰ নং : ২৬০ বয়স : 36 লিঙ্গ : মহিলা	CQG1342058 ফটো উপলব্ধ	96 নাম : মেনকা দেবী স্বামীৰ নাম: দুৰ্গা বা. ধমলা ঘৰ নং : ২৬০ বয়স : 34 লিঙ্গ : মহিলা	CQG1937946 ফটো উপলব্ধ
97 নাম : চঞ্জিত ছেত্ৰী পিতাৰ নাম: কৃষ্ণ ৰাম ছেত্ৰী ঘৰ নং : ২৬০ বয়স : 34 লিঙ্গ : পুৰুষ	CQG1335348 ফটো উপলব্ধ	98 নাম : জ্যোতি দেবী স্বামীৰ নাম: সঞ্জিত ছেত্ৰী ঘৰ নং : ২৬০ বয়স : 32 লিঙ্গ : মহিলা	CQG1301282 ফটো উপলব্ধ	99 নাম : ৰিতা দেবী স্বামীৰ নাম: ৰঞ্জিত ছেত্ৰী ঘৰ নং : ২৬০ বয়স : 25 লিঙ্গ : মহিলা	CQG1301308 ফটো উপলব্ধ
100 নাম : মোহন কাৰ্কী পিতাৰ নাম: বলভদ্ৰ কাৰ্কী ঘৰ নং : ২৬১ বয়স : 45 লিঙ্গ : পুৰুষ	CQG1335371 ফটো উপলব্ধ	101 নাম : শ্ৰী শ্যামলাল কাৰ্কী পিতাৰ নাম: বল বাহাদুৰ কাৰ্কী ঘৰ নং : ২৬১ বয়স : 43 লিঙ্গ : পুৰুষ	CQG1335382 ফটো উপলব্ধ	102 নাম : শ্ৰী নৰমুখা দেবী পিতাৰ নাম: শ্ৰী বলভদ্ৰ কাৰ্কী ঘৰ নং : ২৬১ বয়স : 41 লিঙ্গ : মহিলা	CQG1335393 ফটো উপলব্ধ
103 নাম : মনালিছা দেবী স্বামীৰ নাম: মোহন কাৰ্কী ঘৰ নং : ২৬১ বয়স : 40 লিঙ্গ : মহিলা	CQG1335417 ফটো উপলব্ধ	104 নাম : শ্ৰী ৰেখা দেবী পিতাৰ নাম: বল বাহাদুৰ কাৰ্কী ঘৰ নং : ২৬১ বয়স : 39 লিঙ্গ : মহিলা	CQG1335406 ফটো উপলব্ধ	105 নাম : শ্ৰী গহুসিং পৌৰেল পিতাৰ নাম: ভিক্তিমান পৌৰেল ঘৰ নং : ২৬২ বয়স : 69 লিঙ্গ : পুৰুষ	CQG1335439 ফটো উপলব্ধ
106 নাম : শ্ৰী ভূমেশ্বৰী দেবী স্বামীৰ নাম: শ্ৰী গহুসিং পৌৰেল ঘৰ নং : ২৬২ বয়স : 62 লিঙ্গ : মহিলা	CQG1335440 ফটো উপলব্ধ	107 নাম : অনিতা দেবী পিতাৰ নাম: গহুসিং পৌৰেল ঘৰ নং : 262 বয়স : 28 লিঙ্গ : মহিলা	CQG0244053 ফটো উপলব্ধ	108 নাম : মনিতা দেবী পিতাৰ নাম: গহুসিং ছেত্ৰী ঘৰ নং : ২৬২ বয়স : 22 লিঙ্গ : মহিলা	CQG1323823 ফটো উপলব্ধ
109 নাম : পদ্ম বাহাদুৰ ছেত্ৰী পিতাৰ নাম: মান বাহাদুৰ ছেত্ৰী ঘৰ নং : ২৬৩ বয়স : 64 লিঙ্গ : পুৰুষ	CQG1335473 ফটো উপলব্ধ	110 নাম : শ্ৰী ইন্দিৰা দেবী স্বামীৰ নাম: পদ্ম বাহাদুৰ ছেত্ৰী ঘৰ নং : ২৬৩ বয়স : 59 লিঙ্গ : মহিলা	CQG1335484 ফটো উপলব্ধ	111 নাম : হস্ত বাহাদুৰ ছেত্ৰী পিতাৰ নাম: পদ্ম বাহাদুৰ ছেত্ৰী ঘৰ নং : ২৬৩ বয়স : 39 লিঙ্গ : পুৰুষ	CQG1335495 ফটো উপলব্ধ
112 নাম : অৰ্জুন ছেত্ৰী পিতাৰ নাম: পদ্ম বাঃ ছেত্ৰী ঘৰ নং : ২৬৩ বয়স : 36 লিঙ্গ : পুৰুষ	CQG1335508 ফটো উপলব্ধ	113 নাম : উষা দেবী স্বামীৰ নাম: হস্ত বাহাদুৰ ছেত্ৰী ঘৰ নং : ২৬৩ বয়স : 29 লিঙ্গ : মহিলা	CQG0535377 ফটো উপলব্ধ	114 নাম : টংক মায়া দেবী স্বামীৰ নাম: অৰ্জুন ছেত্ৰী ঘৰ নং : ২৬৩ বয়স : 26 লিঙ্গ : মহিলা	CQG0570291 ফটো উপলব্ধ
115 নাম : শ্ৰী হৰি ছেত্ৰী পিতাৰ নাম: শ্ৰী মনবাহাদুৰ ছেত্ৰী ঘৰ নং : ২৬৪ বয়স : 51 লিঙ্গ : পুৰুষ	CQG1335531 ফটো উপলব্ধ	116 নাম : শ্ৰী মিত্ৰ ছেত্ৰী পিতাৰ নাম: শ্ৰী মন বাহাদুৰ ছেত্ৰী ঘৰ নং : ২৬৪ বয়স : 50 লিঙ্গ : পুৰুষ	CQG1335553 ফটো উপলব্ধ	117 নাম : কৃষ্ণ কাৰ্কী পিতাৰ নাম: লোকবাহাদুৰ কাৰ্কী ঘৰ নং : ২৬৪ বয়স : 49 লিঙ্গ : পুৰুষ	CQG1335575 ফটো উপলব্ধ
118 নাম : শ্ৰী স্কীন মায়া দেবী স্বামীৰ নাম: শ্ৰী হৰি ছেত্ৰী ঘৰ নং : ২৬৪ বয়স : 47 লিঙ্গ : মহিলা	CQG1335542 ফটো উপলব্ধ	119 নাম : শ্ৰী টিকা দেবী স্বামীৰ নাম: শ্ৰী মিত্ৰ ছেত্ৰী ঘৰ নং : ২৬৪ বয়স : 42 লিঙ্গ : মহিলা	CQG1335564 ফটো উপলব্ধ	120 নাম : নবনিতা দেবী স্বামীৰ নাম: কৃষ্ণ কাৰ্কী ঘৰ নং : ২৬৪ বয়স : 41 লিঙ্গ : মহিলা	CQG1374537 ফটো উপলব্ধ



121	CQG0559120	ফটো উপলব্ধ	122	CQG1232891	ফটো উপলব্ধ	123	CQG1335597	ফটো উপলব্ধ
নাম : পংকজ ছেত্ৰী পিতাৰ নাম: মিত্ৰ ছেত্ৰী ঘৰ নং : 264 বয়স : 23 লিঙ্গ : পুৰুষ			নাম : কমলা দেৱী পিতাৰ নাম: শ্যাম বাহাদুৰ কাৰ্কী ঘৰ নং : ২৬৬ বয়স : 51 লিঙ্গ : মহিলা			নাম : হৰি দেৱী পিতাৰ নাম: শ্যাম বাহাদুৰ কাৰ্কী ঘৰ নং : ২৬৬ বয়স : 46 লিঙ্গ : মহিলা		
124	CQG1335611	ফটো উপলব্ধ	125	CQG1168939	ফটো উপলব্ধ	126	CQG1232883	ফটো উপলব্ধ
নাম : দেব মায়ী দেৱী স্বামীৰ নাম: নল দেৱ চুঙেল ঘৰ নং : ২৬৬ বয়স : 42 লিঙ্গ : মহিলা			নাম : মিলন চুঙানা পিতাৰ নাম: নলদেৱ চুঙানা ঘৰ নং : ২৬৬ বয়স : 26 লিঙ্গ : পুৰুষ			নাম : বিকাশ চুঙানা পিতাৰ নাম: নলদেৱ চুঙানা ঘৰ নং : ২৬৬ বয়স : 25 লিঙ্গ : পুৰুষ		
127	CQG1335655	ফটো উপলব্ধ	128	CQG1335644	ফটো উপলব্ধ	129	CQG1335666	ফটো উপলব্ধ
নাম : স্কীনমায়ী দেৱী স্বামীৰ নাম: বাৰ বাহাদুৰ কাৰ্কী ঘৰ নং : ২৬৭ বয়স : 52 লিঙ্গ : মহিলা			নাম : বাৰ বাহাদুৰ কাৰ্কী পিতাৰ নাম: বল বাহাদুৰ কাৰ্কী ঘৰ নং : ২৬৭ বয়স : 51 লিঙ্গ : পুৰুষ			নাম : এগ বাহাদুৰ কাৰ্কী পিতাৰ নাম: বল বাহাদুৰ কাৰ্কী ঘৰ নং : ২৬৭ বয়স : 49 লিঙ্গ : পুৰুষ		
130	CQG1335688	ফটো উপলব্ধ	131	CQG1335699	ফটো উপলব্ধ	132	CQG1335677	ফটো উপলব্ধ
নাম : উমাকান্ত কাৰ্কী পিতাৰ নাম: বল বাহাদুৰ কাৰ্কী ঘৰ নং : ২৬৭ বয়স : 46 লিঙ্গ : পুৰুষ			নাম : পুষ্পবাহাদুৰ কাৰ্কী পিতাৰ নাম: বল বাহাদুৰ কাৰ্কী ঘৰ নং : ২৬৭ বয়স : 43 লিঙ্গ : পুৰুষ			নাম : দেবকা দেৱী স্বামীৰ নাম: এগ বাহাদুৰ কাৰ্কী ঘৰ নং : ২৬৭ বয়স : 39 লিঙ্গ : মহিলা		
133	CQG1335702	ফটো উপলব্ধ	134	CQG1937855	ফটো উপলব্ধ	135	CQG0355529	ফটো উপলব্ধ
নাম : মনিকা দেৱী পিতাৰ নাম: পুষ্পবাহাদুৰ কাৰ্কী ঘৰ নং : ২৬৭ বয়স : 38 লিঙ্গ : মহিলা			নাম : ধনমায়ী দেৱী স্বামীৰ নাম: উমানন্দ কাৰ্কী ঘৰ নং : ২৬৭ বয়স : 37 লিঙ্গ : মহিলা			নাম : ঋসিৰাজ কাৰ্কী পিতাৰ নাম: বাৰ বাহাদুৰ কাৰ্কী ঘৰ নং : 267 বয়স : 29 লিঙ্গ : পুৰুষ		
136	CQG0538314	ফটো উপলব্ধ	137	CQG1335724	ফটো উপলব্ধ	138	CQG1335735	ফটো উপলব্ধ
নাম : মদন কাৰ্কী পিতাৰ নাম: বাৰ বাহাদুৰ কাৰ্কী ঘৰ নং : ২৬৭ বয়স : 23 লিঙ্গ : পুৰুষ			নাম : গোমা দেৱী স্বামীৰ নাম: দল বাহাদুৰ ছেত্ৰী ঘৰ নং : ২৬৮ বয়স : 62 লিঙ্গ : মহিলা			নাম : ৰাজ ছেত্ৰী পিতাৰ নাম: দল বাহাদুৰ ছেত্ৰী ঘৰ নং : ২৬৮ বয়স : 48 লিঙ্গ : পুৰুষ		
139	CQG1335757	ফটো উপলব্ধ	140	CQG1335746	ফটো উপলব্ধ	141	CQG1335768	ফটো উপলব্ধ
নাম : বিপুল ছেত্ৰী পিতাৰ নাম: দল বাহাদুৰ ছেত্ৰী ঘৰ নং : ২৬৮ বয়স : 45 লিঙ্গ : পুৰুষ			নাম : জন ছেত্ৰী স্বামীৰ নাম: ৰাজু ছেত্ৰী ঘৰ নং : ২৬৮ বয়স : 38 লিঙ্গ : মহিলা			নাম : জ্ঞানন্দ চেত্ৰী পিতাৰ নাম: দল বাহাদুৰ ছেত্ৰী ঘৰ নং : ২৬৮ বয়স : 38 লিঙ্গ : পুৰুষ		
142	CQG0069955	ফটো উপলব্ধ	143	CQG2002913	ফটো উপলব্ধ	144	CQG1335791	ফটো উপলব্ধ
নাম : মঞ্জু দেৱী স্বামীৰ নাম: বিপুল ছেত্ৰী ঘৰ নং : ২৬৮ বয়স : 35 লিঙ্গ : মহিলা			নাম : স্বপ্না দেৱী স্বামীৰ নাম: জ্ঞানেন্দ্ৰ ছেত্ৰী ঘৰ নং : 268 বয়স : 30 লিঙ্গ : মহিলা			নাম : ৰেনকু দেৱী পিতাৰ নাম: ভীম বাহাদুৰ ছেত্ৰী ঘৰ নং : ২৬৯ বয়স : 56 লিঙ্গ : মহিলা		
# 145	CQG1335780	ফটো উপলব্ধ	146	CQG0559047	ফটো উপলব্ধ	147	DAS0045658	ফটো উপলব্ধ
নাম : পুষ্পা লাল ৰাউত স্বামীৰ নাম: চুৰামনি ছেত্ৰী ঘৰ নং : ২৬৯ বয়স : 55 লিঙ্গ : মহিলা			নাম : হিমা দেৱী পিতাৰ নাম: চুড়া মনি ছেত্ৰী ঘৰ নং : 269 বয়স : 23 লিঙ্গ : মহিলা			নাম : বলভদ্ৰ ছেত্ৰী পিতাৰ নাম: চুড়া মনি ছেত্ৰী ঘৰ নং : 269 বয়স : 20 লিঙ্গ : পুৰুষ		
148	CQG1335804	ফটো উপলব্ধ	149	CQG1335815	ফটো উপলব্ধ	150	CQG1335826	ফটো উপলব্ধ
নাম : দুৰ্গা নেওপানে পিতাৰ নাম: নিমল নেওপানে ঘৰ নং : ২৭০ বয়স : 79 লিঙ্গ : পুৰুষ			নাম : ধনমায়ী দেৱী স্বামীৰ নাম: দুৰ্গা নেওপানে ঘৰ নং : ২৭০ বয়স : 71 লিঙ্গ : মহিলা			নাম : চন্দ্ৰ কালা আচাৰ্য স্বামীৰ নাম: দুৰ্গা নেওপানে ঘৰ নং : ২৭০ বয়স : 59 লিঙ্গ : মহিলা		



151 নাম : অম্বিকা নেওপানে পিতাৰ নাম: দুৰ্গা নেওপানে ঘৰ নং : ২৭০ বয়স : 49 লিঙ্গ : পুৰুষ	CQG1335837 ফটো উপলব্ধ	152 নাম : দিলীপ নেওপানে পিতাৰ নাম: দুৰ্গা নেওপানে ঘৰ নং : ২৭০ বয়স : 47 লিঙ্গ : পুৰুষ	CQG1335848 ফটো উপলব্ধ	153 নাম : বামচন্দ্র নেওপানে পিতাৰ নাম: দুৰ্গা নেওপানে ঘৰ নং : ২৭০ বয়স : 45 লিঙ্গ : পুৰুষ	CQG1335859 ফটো উপলব্ধ
154 নাম : হীৰা নেওপানে পিতাৰ নাম: দুৰ্গা নেওপানে ঘৰ নং : ২৭০ বয়স : 43 লিঙ্গ : পুৰুষ	CQG1335860 ফটো উপলব্ধ	155 নাম : ববিতা দেৱী স্বামীৰ নাম: হৰ্ক নেওপানে ঘৰ নং : ২৭০ বয়স : 42 লিঙ্গ : মহিলা	CQG1937888 ফটো উপলব্ধ	156 নাম : হৰ্ক নেওপানে পিতাৰ নাম: দুৰ্গা নেওপানে ঘৰ নং : ২৭০ বয়স : 41 লিঙ্গ : পুৰুষ	CQG1335871 ফটো উপলব্ধ
157 নাম : ৰশ্মিতা দেৱী স্বামীৰ নাম: বামচন্দ্র নেওপানে ঘৰ নং : ২৭০ বয়স : 33 লিঙ্গ : মহিলা	CQG1335882 ফটো উপলব্ধ	158 নাম : ৰীতা দেৱী স্বামীৰ নাম: হীৰা বাহাদুৰ ছেত্ৰী ঘৰ নং : 270 বয়স : 29 লিঙ্গ : মহিলা	CQG0291583 ফটো উপলব্ধ	159 নাম : দুৰ্গা বাহাদুৰ ভৰালী পিতাৰ নাম: লছমান ভৰালী ঘৰ নং : ২৭১ বয়স : 48 লিঙ্গ : পুৰুষ	CQG1342014 ফটো উপলব্ধ
160 নাম : প্ৰতীক্ষা দেৱী পিতাৰ নাম: বলৰাম ছেত্ৰী ঘৰ নং : 271 বয়স : 21 লিঙ্গ : মহিলা	DAS0016501 ফটো উপলব্ধ	161 নাম : বলৰাম চেত্ৰী পিতাৰ নাম: লক্ষ্মন চেত্ৰী ঘৰ নং : ২৭১ক বয়স : 57 লিঙ্গ : পুৰুষ	CQG1335939 ফটো উপলব্ধ	162 নাম : কুন্তী দেৱী স্বামীৰ নাম: বলৰাম ছেত্ৰী ঘৰ নং : ২৭১ক বয়স : 41 লিঙ্গ : মহিলা	CQG1335940 ফটো উপলব্ধ
# 163 নাম : ৱবীন ভূচাল পিতাৰ নাম: হীৰালাল ভূচাল ঘৰ নং : ২৭৩ বয়স : 50 লিঙ্গ : পুৰুষ	CQG1335973 ফটো উপলব্ধ	164 নাম : কৃষ্ণা ভূচেল স্বামীৰ নাম: সন্তোষ ভূচাল ঘৰ নং : ২৭৩ বয়স : 38 লিঙ্গ : মহিলা	CQG1335995 ফটো উপলব্ধ	165 নাম : বীণা ভূচাল স্বামীৰ নাম: ৱবীন ভূচাল ঘৰ নং : ২৭৩ বয়স : 38 লিঙ্গ : মহিলা	CQG1937764 ফটো উপলব্ধ
166 নাম : নমি ভূচাল পিতাৰ নাম: সন্তোষ ভূচাল ঘৰ নং : 273 বয়স : 27 লিঙ্গ : মহিলা	CQG0151043 ফটো উপলব্ধ	167 নাম : প্ৰিয়ংকা ভূচাল পিতাৰ নাম: সন্তোষ ভূচাল ঘৰ নং : 273 বয়স : 21 লিঙ্গ : মহিলা	DAS0019737 ফটো উপলব্ধ	168 নাম : ৰোহন ভূচাল পিতাৰ নাম: সন্তোষ ভূচাল ঘৰ নং : 273 বয়স : 21 লিঙ্গ : পুৰুষ	DAS0019828 ফটো উপলব্ধ
169 নাম : বোলানাথ শৰ্মা পিতাৰ নাম: ধনপতি ঘিমিৰে ঘৰ নং : ২৭৪ বয়স : 55 লিঙ্গ : পুৰুষ	CQG1336001 ফটো উপলব্ধ	170 নাম : ছবিলাল শৰ্মা পিতাৰ নাম: ধনিদাস শৰ্মা ঘৰ নং : ২৭৪ বয়স : 52 লিঙ্গ : পুৰুষ	CQG1336012 ফটো উপলব্ধ	171 নাম : ৰাধিকা দেৱী স্বামীৰ নাম: ভোলানাথ ঘিমিৰে ঘৰ নং : ২৭৪ বয়স : 47 লিঙ্গ : মহিলা	CQG1336034 ফটো উপলব্ধ
172 নাম : মনমায়া দেৱী স্বামীৰ নাম: মনমায়া দেৱী ঘৰ নং : ২৭৪ বয়স : 43 লিঙ্গ : মহিলা	CQG1336023 ফটো উপলব্ধ	173 নাম : পৰন ঘিমিৰে পিতাৰ নাম: টংক ঘিমিৰে ঘৰ নং : ২৭৪ ক বয়স : 29 লিঙ্গ : পুৰুষ	CQG0072207 ফটো উপলব্ধ	174 নাম : পদ্মা দেৱী পিতাৰ নাম: টংক নাথ শৰ্মা ঘৰ নং : ২৭৪ক বয়স : 26 লিঙ্গ : মহিলা	CQG0570515 ফটো উপলব্ধ
175 নাম : টঙ্কনাথ ঘিমিৰে পিতাৰ নাম: ধনপতি ঘিমিৰে ঘৰ নং : ২৭৪ক বয়স : 52 লিঙ্গ : পুৰুষ	CQG1336045 ফটো উপলব্ধ	176 নাম : মঞ্জলা দেৱী স্বামীৰ নাম: টঙ্কনাথ শৰ্মা ঘৰ নং : ২৭৪ক বয়স : 42 লিঙ্গ : মহিলা	CQG1336056 ফটো উপলব্ধ	177 নাম : দীপা দেৱী স্বামীৰ নাম: টিকাৰাম ঘিমিৰে ঘৰ নং : ২৭৫ বয়স : 58 লিঙ্গ : মহিলা	CQG1336067 ফটো উপলব্ধ
178 নাম : ভূপেন শৰ্মা পিতাৰ নাম: টিকাৰাম শৰ্মা ঘৰ নং : ২৭৫ বয়স : 44 লিঙ্গ : পুৰুষ	CQG1336078 ফটো উপলব্ধ	179 নাম : নিতা দেৱী স্বামীৰ নাম: ভূপেন শৰ্মা ঘৰ নং : ২৭৫ বয়স : 44 লিঙ্গ : মহিলা	CQG1342047 ফটো উপলব্ধ	180 নাম : নিপেন শৰ্মা পিতাৰ নাম: টিকাৰাম শৰ্মা ঘৰ নং : ২৭৫ বয়স : 37 লিঙ্গ : পুৰুষ	CQG1336090 ফটো উপলব্ধ



181 নাম : পদ্মা দেবী স্বামীৰ নাম: নিপেন শৰ্মা ঘৰ নং : ২৭৫ বয়স : 34 লিঙ্গ : মহিলা	CQG1937833 ফটো উপলব্ধ	182 নাম : অৰজন কাৰ্কী পিতাৰ নাম: ক্ষিৰবাহাদুৰ কাৰ্কী ঘৰ নং : 275 বয়স : 27 লিঙ্গ : পুৰুষ	CQG0367284 ফটো উপলব্ধ	183 নাম : তেজ বাঃ কাৰ্কী পিতাৰ নাম: মিত্ৰ বা কাৰ্কী ঘৰ নং : ২৭৫ ক বয়স : 28 লিঙ্গ : পুৰুষ	CQG0072496 ফটো উপলব্ধ
184 নাম : মিত্ৰ বাহাদুৰ কাৰ্কী পিতাৰ নাম: লৌক বাহাদুৰ কাৰ্কী ঘৰ নং : ২৭৫ক বয়স : 59 লিঙ্গ : পুৰুষ	CQG1336103 ফটো উপলব্ধ	185 নাম : ক্ষিৰ বাহাদুৰ কাৰ্কী পিতাৰ নাম: লৌক বাহাদুৰ কাৰ্কী ঘৰ নং : ২৭৫খ বয়স : 57 লিঙ্গ : পুৰুষ	CQG1336125 ফটো উপলব্ধ	186 নাম : অম্বিকা দেবী স্বামীৰ নাম: মিত্ৰ বাহাদুৰ কাৰ্কী ঘৰ নং : ২৭৫ক বয়স : 52 লিঙ্গ : মহিলা	CQG1336114 ফটো উপলব্ধ
187 নাম : ইন্দ্ৰ মায়ী দেবী স্বামীৰ নাম: হৰু বাহাদুৰ থাপা ঘৰ নং : ২৭৬ বয়স : 67 লিঙ্গ : মহিলা	CQG1336158 ফটো উপলব্ধ	188 নাম : কুমাৰ থাপা পিতাৰ নাম: হৰু বাহাদুৰ থাপা ঘৰ নং : ২৭৬ বয়স : 42 লিঙ্গ : পুৰুষ	CQG1336169 ফটো উপলব্ধ	189 নাম : গোপীনাথ শৰ্মা পিতাৰ নাম: বিষ্ণুপ্ৰসাদ ঘিমিৰে ঘৰ নং : ২৭৭ বয়স : 71 লিঙ্গ : পুৰুষ	CQG1336181 ফটো উপলব্ধ
190 নাম : যশোদা দেবী স্বামীৰ নাম: গোপীনাথ শৰ্মা ঘৰ নং : ২৭৭ বয়স : 47 লিঙ্গ : মহিলা	CQG1336192 ফটো উপলব্ধ	191 নাম : ফনীৰাজ শৰ্মা পিতাৰ নাম: গোপী নাথ শৰ্মা ঘৰ নং : ২৭৭ বয়স : 37 লিঙ্গ : পুৰুষ	CQG0072728 ফটো উপলব্ধ	192 নাম : হোমনাথ শৰ্মা পিতাৰ নাম: গোপীনাথ শৰ্মা ঘৰ নং : ২৭৭ বয়স : 36 লিঙ্গ : পুৰুষ	CQG0072736 ফটো উপলব্ধ
193 নাম : মনিষা দেবী স্বামীৰ নাম: হোমনাথ শৰ্মা ঘৰ নং : ২৭৭ বয়স : 29 লিঙ্গ : মহিলা	CQG1169093 ফটো উপলব্ধ	194 নাম : মেঘ নাথ ছেত্ৰী পিতাৰ নাম: গোমান সিং ছেত্ৰী ঘৰ নং : ২৭৮ বয়স : 46 লিঙ্গ : পুৰুষ	CQG1336250 ফটো উপলব্ধ	195 নাম : বুদ্ধ বীৰ ছেত্ৰী পিতাৰ নাম: গোমান সিং ছেত্ৰী ঘৰ নং : ২৭৮ বয়স : 42 লিঙ্গ : পুৰুষ	CQG1336238 ফটো উপলব্ধ
196 নাম : মান বাহাদুৰ ছেত্ৰী পিতাৰ নাম: গোমান সিং ছেত্ৰী ঘৰ নং : ২৭৮ বয়স : 40 লিঙ্গ : পুৰুষ	CQG1336249 ফটো উপলব্ধ	197 নাম : জিনা ছেত্ৰী স্বামীৰ নাম: বুদ্ধবিৰ ছেত্ৰী ঘৰ নং : ২৭৮ বয়স : 38 লিঙ্গ : মহিলা	CQG1336216 ফটো উপলব্ধ	198 নাম : লীলা ছেত্ৰী পিতাৰ নাম: ক্ষেম বাহাদুৰ ছেত্ৰী ঘৰ নং : ২৭৯ বয়স : 53 লিঙ্গ : পুৰুষ	CQG1336283 ফটো উপলব্ধ
199 নাম : মঞ্জু দেবী স্বামীৰ নাম: নৰ বাহাদুৰ ছেত্ৰী ঘৰ নং : ২৭৯ বয়স : 43 লিঙ্গ : মহিলা	CQG1336330 ফটো উপলব্ধ	200 নাম : নৰ বাহাদুৰ ছেত্ৰী পিতাৰ নাম: ক্ষেম বাহাদুৰ ছেত্ৰী ঘৰ নং : ২৭৯ বয়স : 43 লিঙ্গ : পুৰুষ	CQG1336272 ফটো উপলব্ধ	201 নাম : মৰমী নেওংগ ছেত্ৰী স্বামীৰ নাম: চন্দ্ৰ বাহাদুৰ ছেত্ৰী ঘৰ নং : ২৭৯ বয়স : 41 লিঙ্গ : মহিলা	CQG0570044 ফটো উপলব্ধ
202 নাম : চন্দ্ৰ ছেত্ৰী পিতাৰ নাম: ক্ষেম বাহাদুৰ ছেত্ৰী ঘৰ নং : ২৭৯ বয়স : 39 লিঙ্গ : পুৰুষ	CQG1336294 ফটো উপলব্ধ	203 নাম : ধনমায়ী দেবী স্বামীৰ নাম: লিলা বাহাদুৰ ছেত্ৰী ঘৰ নং : ২৭৯ বয়স : 39 লিঙ্গ : মহিলা	CQG1336329 ফটো উপলব্ধ	204 নাম : সৰস্বতী দেবী স্বামীৰ নাম: শোভানাথ ছেত্ৰী ঘৰ নং : 279 বয়স : 39 লিঙ্গ : মহিলা	CQG0559054 ফটো উপলব্ধ
205 নাম : সুভানাথ চেত্ৰী পিতাৰ নাম: ক্ষেম বাহাদুৰ চেত্ৰী ঘৰ নং : ২৭৯ বয়স : 38 লিঙ্গ : পুৰুষ	CQG1336307 ফটো উপলব্ধ	206 নাম : মীৰা কলিতা ছেত্ৰী স্বামীৰ নাম: মেঘনাথ ছেত্ৰী ঘৰ নং : ২৭৯ বয়স : 35 লিঙ্গ : মহিলা	CQG0570846 ফটো উপলব্ধ	207 নাম : লক্ষী মায়ী দেবী স্বামীৰ নাম: জয় প্ৰসাদ শৰ্মা ঘৰ নং : ২৮০ বয়স : 47 লিঙ্গ : মহিলা	CQG1336341 ফটো উপলব্ধ
208 নাম : বিবেক ছেত্ৰী পিতাৰ নাম: গোমান সিং ছেত্ৰী ঘৰ নং : ২৮০ বয়স : 33 লিঙ্গ : পুৰুষ	CQG0073957 ফটো উপলব্ধ	209 নাম : অনজন্ম ঘিমিৰে পিতাৰ নাম: জয় প্ৰসাদ ঘিমিৰে ঘৰ নং : ২৮০ বয়স : 28 লিঙ্গ : পুৰুষ	CQG0074138 ফটো উপলব্ধ	210 নাম : টংক শৰ্মা পিতাৰ নাম: বিষ্ণু প্ৰসাদ শৰ্মা ঘৰ নং : ২৮১ বয়স : 72 লিঙ্গ : পুৰুষ	CQG1336352 ফটো উপলব্ধ



211 নাম : উমা দেবী স্বামীৰ নাম : টংক শৰ্মা ঘৰ নং : ২৮১ বয়স : 67 লিঙ্গ : মহিলা	CQG1336363 ফটো উপলব্ধ	212 নাম : ভুবন শৰ্মা পিতাৰ নাম : টংক শৰ্মা ঘৰ নং : ২৮১ বয়স : 45 লিঙ্গ : পুৰুষ	CQG1336385 ফটো উপলব্ধ	# 213 নাম : এগ শৰ্মা পিতাৰ নাম : টংক শৰ্মা ঘৰ নং : ২৮১ বয়স : 43 লিঙ্গ : পুৰুষ	CQG1336374 ফটো উপলব্ধ
214 নাম : যমুনা দেবী স্বামীৰ নাম : এগ প্ৰসাদ ঘিমিৰে ঘৰ নং : ২৮১ বয়স : 39 লিঙ্গ : মহিলা	CQG0074278 ফটো উপলব্ধ	215 নাম : ভবন্তী দেবী স্বামীৰ নাম : ভুবন শৰ্মা ঘৰ নং : ২৮১ বয়স : 34 লিঙ্গ : মহিলা	CQG1937935 ফটো উপলব্ধ	216 নাম : মিলন ছেত্ৰী পিতাৰ নাম : দুৰ্গা প্ৰসাদ ছেত্ৰী ঘৰ নং : 281 বয়স : 26 লিঙ্গ : পুৰুষ	CQG0243501 ফটো উপলব্ধ
217 নাম : ৰাজ কুমাৰী ভূমিজ স্বামীৰ নাম : ৰজত ভূমিজ ঘৰ নং : 281 বয়স : 21 লিঙ্গ : মহিলা	DAS0072835 ফটো উপলব্ধ	218 নাম : ভবানী দেবী স্বামীৰ নাম : ভানুভক্ত শৰ্মা ঘৰ নং : ২৮২ বয়স : 41 লিঙ্গ : মহিলা	CQG1336421 ফটো উপলব্ধ	219 নাম : কুন্তী দেবী স্বামীৰ নাম : কুতিমান কাৰ্কী ঘৰ নং : ২৮২ ক বয়স : 27 লিঙ্গ : মহিলা	CQG0496059 ফটো উপলব্ধ
220 নাম : ছায়া দেবী স্বামীৰ নাম : লীলা কাৰ্কী ঘৰ নং : ২৮২ক বয়স : 63 লিঙ্গ : মহিলা	CQG1336443 ফটো উপলব্ধ	221 নাম : লীলা কাৰ্কী পিতাৰ নাম : ৰত্নবাহাদুৰ কাৰ্কী ঘৰ নং : ২৮২ক বয়স : 62 লিঙ্গ : পুৰুষ	CQG1336432 ফটো উপলব্ধ	222 নাম : কুতিমান কাৰ্কী পিতাৰ নাম : লীলা কাৰ্কী ঘৰ নং : ২৮২ক বয়স : 35 লিঙ্গ : পুৰুষ	CQG1336454 ফটো উপলব্ধ
223 নাম : খড্গ বাহাদুৰ ছেত্ৰী পিতাৰ নাম : ডম্বৰ বাহাদুৰ ছেত্ৰী ঘৰ নং : ২৮৪ বয়স : 40 লিঙ্গ : পুৰুষ	CQG1336487 ফটো উপলব্ধ	224 নাম : ঘনশ্যাম বুঢ়াথোকী পিতাৰ নাম : ডম্বৰ বাহাদুৰ বুঢ়াথোকী ঘৰ নং : ২৮৪ বয়স : 38 লিঙ্গ : পুৰুষ	CQG1336498 ফটো উপলব্ধ	225 নাম : ভূমি দেবী স্বামীৰ নাম : দুৰ্গা বাহাদুৰ ছেত্ৰী ঘৰ নং : 284 বয়স : 38 লিঙ্গ : মহিলা	CQG1966472 ফটো উপলব্ধ
226 নাম : ধন মায়া দেবী পিতাৰ নাম : ডম্বৰ বাহাদুৰ ছেত্ৰী ঘৰ নং : ২৮৪ বয়স : 35 লিঙ্গ : মহিলা	CQG1336501 ফটো উপলব্ধ	227 নাম : ছৰিতা দেবী ছেত্ৰী স্বামীৰ নাম : ঘন শ্যাম বুঢ়াথোকী ঘৰ নং : ২৮৪ বয়স : 33 লিঙ্গ : মহিলা	CQG1323831 ফটো উপলব্ধ	228 নাম : সিদ্ধি বৰ্মন পিতাৰ নাম : ৰাজেন বৰ্মন ঘৰ নং : ২৮৬ বয়স : 72 লিঙ্গ : পুৰুষ	CQG1336512 ফটো উপলব্ধ
229 নাম : প্ৰমিলা বৰ্মন স্বামীৰ নাম : সিদ্ধি বৰ্মন ঘৰ নং : ২৮৬ বয়স : 57 লিঙ্গ : মহিলা	CQG1336523 ফটো উপলব্ধ	230 নাম : অতুল বৰ্মন পিতাৰ নাম : সিদ্ধি বৰ্মন ঘৰ নং : ২৮৬ বয়স : 44 লিঙ্গ : পুৰুষ	CQG1336545 ফটো উপলব্ধ	231 নাম : সুভাষ বৰ্মন পিতাৰ নাম : সিদ্ধি বৰ্মন ঘৰ নং : ২৮৬ বয়স : 43 লিঙ্গ : পুৰুষ	CQG1336534 ফটো উপলব্ধ
232 নাম : ৰাধিকা চাহানী স্বামীৰ নাম : অতুল বৰ্মন ঘৰ নং : ২৮৬ বয়স : 39 লিঙ্গ : মহিলা	CQG1336556 ফটো উপলব্ধ	233 নাম : অঞ্জু বৰ্মন পিতাৰ নাম : সিদ্ধি বৰ্মন ঘৰ নং : ২৮৬ বয়স : 37 লিঙ্গ : মহিলা	CQG0075408 ফটো উপলব্ধ	234 নাম : ৰাতুল বৰ্মন পিতাৰ নাম : সিদ্ধি বৰ্মন ঘৰ নং : ২৮৬ বয়স : 31 লিঙ্গ : পুৰুষ	CQG1937800 ফটো উপলব্ধ
235 নাম : মীৰা ছেত্ৰী স্বামীৰ নাম : ৰাজু ছেত্ৰী ঘৰ নং : ২৮৬ বয়স : 26 লিঙ্গ : মহিলা	CQG0510149 ফটো উপলব্ধ	236 নাম : নীলকণ্ঠ হুলদাৰ পিতাৰ নাম : ফটিক হুলদাৰ ঘৰ নং : ২৮৭ বয়স : 57 লিঙ্গ : পুৰুষ	CQG1336567 ফটো উপলব্ধ	S 237 নাম : পাৰ্বতী হুলদাৰ স্বামীৰ নাম : নীলকণ্ঠ হুলদাৰ ঘৰ নং : ২৮৭ বয়স : 47 লিঙ্গ : মহিলা	CQG1336578 ফটো উপলব্ধ
238 নাম : সনাতন হুলদাৰ পিতাৰ নাম : ফটিক হুলদাৰ ঘৰ নং : 287 বয়স : 45 লিঙ্গ : পুৰুষ	DAS0071092 ফটো উপলব্ধ	239 নাম : ৰূপাত্ন হুলদাৰ পিতাৰ নাম : ফটিক হুলদাৰ ঘৰ নং : ২৮৭ বয়স : 43 লিঙ্গ : পুৰুষ	CQG1336603 ফটো উপলব্ধ	240 নাম : আদৰি হুলদাৰ স্বামীৰ নাম : সনাতন হুলদাৰ ঘৰ নং : ২৮৭ বয়স : 42 লিঙ্গ : মহিলা	CQG1336590 ফটো উপলব্ধ



241 নাম : দীপালি হালদাৰ স্বামীৰ নাম: ৰূপাতন হালদাৰ ঘৰ নং : ২৮৭ বয়স : 39 লিঙ্গ : মহিলা	CQG1336614 ফটো উপলব্ধ	242 নাম : কৃষ্ণ হালদাৰ পিতাৰ নাম: নিলকণ্ঠ হালদাৰ ঘৰ নং : ২৮৭ বয়স : 34 লিঙ্গ : পুৰুষ	CQG0075507 ফটো উপলব্ধ	243 নাম : ইন্দু হালদাৰ পিতাৰ নাম: নিলকণ্ঠ হালদাৰ ঘৰ নং : ২৮৭ বয়স : 28 লিঙ্গ : পুৰুষ	CQG0075747 ফটো উপলব্ধ
244 নাম : ৰঞ্জিত হালদাৰ পিতাৰ নাম: সনাতন হালদাৰ ঘৰ নং : ২৮৭ বয়স : 24 লিঙ্গ : পুৰুষ	CQG0510115 ফটো উপলব্ধ	245 নাম : প্ৰিয়ংকা হালদাৰ পিতাৰ নাম: সনাতন হালদাৰ ঘৰ নং : 287 বয়স : 22 লিঙ্গ : মহিলা	DAS0045617 ফটো উপলব্ধ	246 নাম : ৰাকেশ হালদাৰ পিতাৰ নাম: ৰূপাতন হালদাৰ ঘৰ নং : 287 বয়স : 21 লিঙ্গ : পুৰুষ	DAS0045492 ফটো উপলব্ধ
247 নাম : প্ৰসেনজিৎ হালদাৰ পিতাৰ নাম: নিলকণ্ঠ হালদাৰ ঘৰ নং : ২৮৭ বয়স : 20 লিঙ্গ : পুৰুষ	CQG0508937 ফটো উপলব্ধ	248 নাম : এক বাহাদুৰ ছেত্ৰী পিতাৰ নাম: ৰত্ন বাহাদুৰ ছেত্ৰী ঘৰ নং : 288 বয়স : 75 লিঙ্গ : পুৰুষ	CQG1336625 ফটো উপলব্ধ	249 নাম : ঈশ্বৰী দেবী স্বামীৰ নাম: এক বাহাদুৰ ছেত্ৰী ঘৰ নং : 288 বয়স : 71 লিঙ্গ : মহিলা	CQG1336636 ফটো উপলব্ধ
250 নাম : কৃষ্ণ ছেত্ৰী পিতাৰ নাম: এক বাহাদুৰ ছেত্ৰী ঘৰ নং : ২৮৮ বয়স : 46 লিঙ্গ : পুৰুষ	CQG1336647 ফটো উপলব্ধ	251 নাম : বিকাশ ছেত্ৰী পিতাৰ নাম: এক বাহাদুৰ ছেত্ৰী ঘৰ নং : 288 বয়স : 40 লিঙ্গ : পুৰুষ	CQG1336658 ফটো উপলব্ধ	252 নাম : সংগীতা দেবী স্বামীৰ নাম: কৃষ্ণ ছেত্ৰী ঘৰ নং : 288 বয়স : 40 লিঙ্গ : মহিলা	CQG0075879 ফটো উপলব্ধ
253 নাম : শান্তী ভাণ্ডাৰী স্বামীৰ নাম: বিকাশ ছেত্ৰী ঘৰ নং : ২৮৮ বয়স : 34 লিঙ্গ : মহিলা	CQG0542654 ফটো উপলব্ধ	254 নাম : শান্তিৰাম ছেত্ৰী পিতাৰ নাম: মন বাহাদুৰ ছেত্ৰী ঘৰ নং : ২৮৯ বয়স : 69 লিঙ্গ : পুৰুষ	CQG1336669 ফটো উপলব্ধ	255 নাম : কুন্তী দেবী স্বামীৰ নাম: শান্তিৰাম ছেত্ৰী ঘৰ নং : ২৮৯ বয়স : 57 লিঙ্গ : মহিলা	CQG1336670 ফটো উপলব্ধ
256 নাম : দিলীপ ছেত্ৰী পিতাৰ নাম: শান্তিৰাম ছেত্ৰী ঘৰ নং : ২৮৯ বয়স : 46 লিঙ্গ : পুৰুষ	CQG1336681 ফটো উপলব্ধ	257 নাম : মনোজ ছেত্ৰী পিতাৰ নাম: শান্তিৰাম ছেত্ৰী ঘৰ নং : 289 বয়স : 29 লিঙ্গ : পুৰুষ	CQG0151050 ফটো উপলব্ধ	258 নাম : দিপা দেবী স্বামীৰ নাম: মনোজ ছেত্ৰী ঘৰ নং : 289 বয়স : 22 লিঙ্গ : মহিলা	DAS0125666 ফটো উপলব্ধ
259 নাম : পদ্মা দেবী স্বামীৰ নাম: দুৰ্গা প্ৰসাদ ছেত্ৰী ঘৰ নং : ২৮৯ক বয়স : 51 লিঙ্গ : মহিলা	CQG1336716 ফটো উপলব্ধ	260 নাম : জাল ধ্বজ ছেত্ৰী পিতাৰ নাম: হৰ্ক বাহাদুৰ ছেত্ৰী ঘৰ নং : ২৮৯ক বয়স : 49 লিঙ্গ : পুৰুষ	CQG1336738 ফটো উপলব্ধ	261 নাম : হিমা দেবী পিতাৰ নাম: হৰ্ক বাহাদুৰ ছেত্ৰী ঘৰ নং : ২৮৯ক বয়স : 39 লিঙ্গ : মহিলা	CQG1336749 ফটো উপলব্ধ
262 নাম : পূণ্য প্ৰভা দেবী পিতাৰ নাম: দুৰ্গা প্ৰসাদ ছেত্ৰী ঘৰ নং : ২৮৯ক বয়স : 35 লিঙ্গ : মহিলা	CQG1336727 ফটো উপলব্ধ	263 নাম : বিলাসী ৰাম ছেত্ৰী পিতাৰ নাম: বীৰ বাহাদুৰ ছেত্ৰী ঘৰ নং : ২৯০ বয়স : 73 লিঙ্গ : পুৰুষ	CQG1336750 ফটো উপলব্ধ	264 নাম : মনমায়া দেবী স্বামীৰ নাম: বিলাসী ৰাম ছেত্ৰী ঘৰ নং : ২৯০ বয়স : 67 লিঙ্গ : মহিলা	CQG1336761 ফটো উপলব্ধ
265 নাম : ভীমলাল ছেত্ৰী পিতাৰ নাম: বিলাসী ৰাম ছেত্ৰী ঘৰ নং : ২৯০ বয়স : 48 লিঙ্গ : পুৰুষ	CQG1336772 ফটো উপলব্ধ	266 নাম : গীতা দেবী স্বামীৰ নাম: ভীমলাল ছেত্ৰী ঘৰ নং : ২৯০ বয়স : 47 লিঙ্গ : মহিলা	CQG1336783 ফটো উপলব্ধ	267 নাম : কালীমায়া দেবী স্বামীৰ নাম: অম্বিকা নেউপানে ঘৰ নং : 290 বয়স : 40 লিঙ্গ : মহিলা	CQG0291641 ফটো উপলব্ধ
268 নাম : সুস্মিতা দেবী পিতাৰ নাম: বিমল গৌতম ঘৰ নং : ২৯০ বয়স : 22 লিঙ্গ : মহিলা	CQG1289180 ফটো উপলব্ধ	269 নাম : উষ্মৰ কুমাৰী দেবী পিতাৰ নাম: মনবাহাদুৰ ছেত্ৰী ঘৰ নং : ২৯১ বয়স : 59 লিঙ্গ : মহিলা	CQG1336818 ফটো উপলব্ধ	270 নাম : হেমলাল কাৰ্কী পিতাৰ নাম: মনবাহাদুৰ ছেত্ৰী ঘৰ নং : ২৯১ বয়স : 57 লিঙ্গ : পুৰুষ	CQG1336829 ফটো উপলব্ধ



271 নাম : বাধিকা দেবী স্বামীৰ নাম: হেমলাল কাৰ্কী ঘৰ নং : ২৯১ বয়স : 52 লিঙ্গ : মহিলা	CQG1336830 ফটো উপলব্ধ	272 নাম : গোবিন্দ ছেত্ৰী পিতাৰ নাম: মন বাহাদুৰ চেত্ৰী ঘৰ নং : ২৯১ বয়স : 49 লিঙ্গ : পুৰুষ	CQG1336841 ফটো উপলব্ধ	273 নাম : বুকমান কাৰ্কী পিতাৰ নাম: হেম কাৰ্কী ঘৰ নং : ২৯১ বয়স : 40 লিঙ্গ : পুৰুষ	CQG1336863 ফটো উপলব্ধ
274 নাম : সাবিত্ৰী দেবী স্বামীৰ নাম: গবীন চেত্ৰী ঘৰ নং : ২৯১ বয়স : 40 লিঙ্গ : মহিলা	CQG1336852 ফটো উপলব্ধ	275 নাম : জুন দেবী পিতাৰ নাম: শ্যাম ভৰালী ঘৰ নং : ২৯১ বয়স : 37 লিঙ্গ : মহিলা	CQG1342081 ফটো উপলব্ধ	276 নাম : দিপালী দেবী ছেত্ৰী স্বামীৰ নাম: জীৱন ভৰালী ঘৰ নং : ২৯১ বয়স : 34 লিঙ্গ : মহিলা	CQG1342070 ফটো উপলব্ধ
277 নাম : মদন ছেত্ৰী পিতাৰ নাম: হেম কাৰ্কী ঘৰ নং : ২৯১ বয়স : 31 লিঙ্গ : পুৰুষ	CQG1341873 ফটো উপলব্ধ	278 নাম : শ্যাম ভৰালী পিতাৰ নাম: লক্ষন ভৰালী ঘৰ নং : ২৯১খ বয়স : 70 লিঙ্গ : পুৰুষ	CQG1336896 ফটো উপলব্ধ	279 নাম : দুৰ্গা ভৰালী স্বামীৰ নাম: শ্যাম ভৰালী ঘৰ নং : ২৯১ বয়স : 62 লিঙ্গ : মহিলা	CQG1336909 ফটো উপলব্ধ
280 নাম : হিমা দেবী স্বামীৰ নাম: বিমল খড়কা ঘৰ নং : ২৯১ক বয়স : 45 লিঙ্গ : মহিলা	CQG1336885 ফটো উপলব্ধ	281 নাম : জীৱন ভৰালী পিতাৰ নাম: শ্যাম ভৰালী ঘৰ নং : ২৯১খ বয়স : 39 লিঙ্গ : পুৰুষ	CQG1336910 ফটো উপলব্ধ	282 নাম : অৰুনা দেবী স্বামীৰ নাম: বুকমান কাৰ্কী ঘৰ নং : ২৯১ক বয়স : 31 লিঙ্গ : মহিলা	CQG0236638 ফটো উপলব্ধ
283 নাম : হেম বাহাদুৰ কাৰ্কী পিতাৰ নাম: গজ বাহাদুৰ কাৰ্কী ঘৰ নং : ২৯৩ বয়স : 43 লিঙ্গ : পুৰুষ	CQG1336932 ফটো উপলব্ধ	284 নাম : নয়া স্নিগ্ধ কাৰ্কী পিতাৰ নাম: গজ বাহাদুৰ কাৰ্কী ঘৰ নং : ২৯৩ বয়স : 41 লিঙ্গ : পুৰুষ	CQG1336943 ফটো উপলব্ধ	285 নাম : শান্তিৰাম ছেত্ৰী পিতাৰ নাম: গজ বাহাদুৰ ছেত্ৰী ঘৰ নং : ২৯৩ বয়স : 39 লিঙ্গ : পুৰুষ	CQG1336954 ফটো উপলব্ধ
286 নাম : যমুনা দেবী স্বামীৰ নাম: হেম বাঃ কাৰ্কী ঘৰ নং : ২৯৩ বয়স : 35 লিঙ্গ : মহিলা	CQG0077479 ফটো উপলব্ধ	287 নাম : কবিতা দেবী স্বামীৰ নাম: শান্তিৰাম ছেত্ৰী ঘৰ নং : ২৯৩ বয়স : 30 লিঙ্গ : মহিলা	CQG0503482 ফটো উপলব্ধ	288 নাম : চঞ্জিত ছেত্ৰী পিতাৰ নাম: বিমল ছেত্ৰী ঘৰ নং : ২৯৩ বয়স : 29 লিঙ্গ : পুৰুষ	CQG0236976 ফটো উপলব্ধ
289 নাম : কলেশ্বৰী দেবী স্বামীৰ নাম: পুন্য প্ৰসাদ চুংগেল ঘৰ নং : ২৯৪ বয়স : 74 লিঙ্গ : মহিলা	CQG1336976 ফটো উপলব্ধ	290 নাম : বৃদ্ৰ চুংগেল পিতাৰ নাম: পুন্য প্ৰসাদ চুংগেল ঘৰ নং : ২৯৪ বয়স : 52 লিঙ্গ : পুৰুষ	CQG1336987 ফটো উপলব্ধ	291 নাম : নীৰা মায়ী দেবী স্বামীৰ নাম: বৃদ্ৰ চুংগেল ঘৰ নং : ২৯৪ বয়স : 47 লিঙ্গ : মহিলা	CQG1336998 ফটো উপলব্ধ
292 নাম : পদ্মা দেবী পিতাৰ নাম: পুন্য প্ৰসাদ চুংগেল ঘৰ নং : ২৯৪ বয়স : 45 লিঙ্গ : মহিলা	CQG1337004 ফটো উপলব্ধ	293 নাম : সুনিতা দেবী স্বামীৰ নাম: শিবু ছেত্ৰী ঘৰ নং : 294 বয়স : 34 লিঙ্গ : মহিলা	CQG1337071 ফটো উপলব্ধ	294 নাম : শ্ৰী চুশীলু চেত্ৰী পিতাৰ নাম: জীত বাহাদুৰ চেত্ৰী ঘৰ নং : ২৯৪ বয়স : 31 লিঙ্গ : পুৰুষ	CQG1341817 ফটো উপলব্ধ
295 নাম : প্ৰতীক্ষা বৃদ্ৰ চুংগেল পিতাৰ নাম: বৃদ্ৰ চুংগেল ঘৰ নং : 294 বয়স : 25 লিঙ্গ : মহিলা	DAS0024133 ফটো উপলব্ধ	296 নাম : হিমালী উপাধ্যায় পিতাৰ নাম: বৃদ্ৰ চুংগেল ঘৰ নং : 294 বয়স : 20 লিঙ্গ : মহিলা	DAS0016295 ফটো উপলব্ধ	297 নাম : দীপিকা ছেত্ৰী স্বামীৰ নাম: দিলু নেউপানে ঘৰ নং : 294ক বয়স : 27 লিঙ্গ : মহিলা	CQG0558809 ফটো উপলব্ধ
298 নাম : ৰূপক ছেত্ৰী পিতাৰ নাম: শিবু ছেত্ৰী ঘৰ নং : 294ক বয়স : 20 লিঙ্গ : পুৰুষ	DAS0069773 ফটো উপলব্ধ	299 নাম : মংগলী দেবী স্বামীৰ নাম: জীত বাহাদুৰ নেউপানে ঘৰ নং : ২৯৪ক বয়স : 64 লিঙ্গ : মহিলা	CQG1337026 ফটো উপলব্ধ	300 নাম : কপিল চেত্ৰী পিতাৰ নাম: জীত বাহাদুৰ চেত্ৰী ঘৰ নং : ২৯৪ক বয়স : 44 লিঙ্গ : পুৰুষ	CQG1337059 ফটো উপলব্ধ



বিধানসভা সমষ্টিৰ নম্বৰ আৰু নাম : 70-বিশ্বনাথ  
অংশৰ নম্বৰ আৰু নাম : 1-1নং কুমলীয়া (কুমলীয়া পিজিআৰ)

301 নাম : শিব ছেত্ৰী পিতাৰ নাম: জীত বাহাদুৰ চেত্ৰী ঘৰ নং : ২৯৪ক বয়স : 44 লিঙ্গ : পুৰুষ	CQG1337037 ফটো উপলব্ধ	302 নাম : গীতা দেৱী স্বামীৰ নাম: কাপিল চেত্ৰী ঘৰ নং : ২৯৪ক বয়স : 43 লিঙ্গ : মহিলা	CQG1937775 ফটো উপলব্ধ	303 নাম : দিল চেত্ৰী পিতাৰ নাম: জীত বাহাদুৰ চেত্ৰী ঘৰ নং : ২৯৪ক বয়স : 35 লিঙ্গ : পুৰুষ	CQG1337060 ফটো উপলব্ধ
304 নাম : লতা দেৱী স্বামীৰ নাম: সশ্বৰ চেত্ৰী ঘৰ নং : ২৯৪ক বয়স : 33 লিঙ্গ : মহিলা	CQG1337082 ফটো উপলব্ধ	305 নাম : ডিম্বেশ্বৰ চুঙ্গেল পিতাৰ নাম: ডিল্লীৰাম চুঙ্গেল ঘৰ নং : ২৯৫ বয়স : 57 লিঙ্গ : পুৰুষ	CQG1337106 ফটো উপলব্ধ	306 নাম : ঘনমায়া চুঙ্গেল স্বামীৰ নাম: ডিম্বেশ্বৰ চুঙ্গেল ঘৰ নং : ২৯৫ বয়স : 53 লিঙ্গ : মহিলা	CQG1337117 ফটো উপলব্ধ
307 নাম : ললিত চুঙ্গেল পিতাৰ নাম: ডিম্বেশ্বৰ চুঙ্গেল ঘৰ নং : ২৯৫ বয়স : 35 লিঙ্গ : পুৰুষ	CQG1337139 ফটো উপলব্ধ	308 নাম : ৰুক্মিণী উপাধ্যায় স্বামীৰ নাম: ললিত চুংগেল ঘৰ নং : ২৯৫ বয়স : 31 লিঙ্গ : মহিলা	CQG0570507 ফটো উপলব্ধ	309 নাম : বেনু পৌৰেল পিতাৰ নাম: কৃষ্ণ বাহাদুৰ পৌৰেল ঘৰ নং : ২৯৬ বয়স : 53 লিঙ্গ : পুৰুষ	CQG1337151 ফটো উপলব্ধ
310 নাম : চন্দ্ৰ পৌৰেল পিতাৰ নাম: কৃষ্ণ বাহাদুৰ পৌৰেল ঘৰ নং : ২৯৬ বয়স : 47 লিঙ্গ : পুৰুষ	CQG1337173 ফটো উপলব্ধ	311 নাম : সীতা দেৱী স্বামীৰ নাম: বেনু পৌৰেল ঘৰ নং : ২৯৬ বয়স : 44 লিঙ্গ : মহিলা	CQG1337162 ফটো উপলব্ধ	312 নাম : এগ ম্যায়া দেৱী পিতাৰ নাম: কৃষ্ণ বাহাদুৰ পৌৰেল ঘৰ নং : ২৯৬ বয়স : 39 লিঙ্গ : মহিলা	CQG1337184 ফটো উপলব্ধ
313 নাম : মাধব ছেত্ৰী পিতাৰ নাম: মন বাহাদুৰ ছেত্ৰী ঘৰ নং : 296 বয়স : 29 লিঙ্গ : পুৰুষ	CQG0151084 ফটো উপলব্ধ	314 নাম : লিলাধৰ পৌৰেল পিতাৰ নাম: বেনু পৌৰেল ঘৰ নং : 296 বয়স : 28 লিঙ্গ : পুৰুষ	CQG0375378 ফটো উপলব্ধ	315 নাম : ইন্দ্ৰ বাহাদুৰ চুবেদী পিতাৰ নাম: দল বাহাদুৰ চুবেদী ঘৰ নং : ২৯৭ বয়স : 60 লিঙ্গ : পুৰুষ	CQG1337195 ফটো উপলব্ধ
316 নাম : গোমা দেৱী স্বামীৰ নাম: ইন্দ্ৰ বাহাদুৰ চুবেদী ঘৰ নং : ২৯৭ বয়স : 53 লিঙ্গ : মহিলা	CQG1337208 ফটো উপলব্ধ	317 নাম : ৰাজ ছেত্ৰী পিতাৰ নাম: ইন্দ্ৰ বাহাদুৰ চুবেদী ঘৰ নং : 297 বয়স : 35 লিঙ্গ : পুৰুষ	CQG0151092 ফটো উপলব্ধ	318 নাম : গোবিন্দ ছেত্ৰী পিতাৰ নাম: ইন্দ্ৰ বা চুবেদী ঘৰ নং : 297 বয়স : 33 লিঙ্গ : পুৰুষ	CQG0151100 ফটো উপলব্ধ
319 নাম : টংক বাহাদুৰ চুবেদী পিতাৰ নাম: দল বাহাদুৰ চুবেদী ঘৰ নং : ২৯৮ বয়স : 69 লিঙ্গ : পুৰুষ	CQG1337220 ফটো উপলব্ধ	320 নাম : দিলীপ ছেত্ৰী পিতাৰ নাম: টংক বাহাদুৰ ছেত্ৰী ঘৰ নং : ২৯৮ বয়স : 42 লিঙ্গ : পুৰুষ	CQG1337275 ফটো উপলব্ধ	321 নাম : মন্জ ছেত্ৰী স্বামীৰ নাম: দিলীপ চেত্ৰী ঘৰ নং : ২৯৮ বয়স : 39 লিঙ্গ : মহিলা	CQG1342149 ফটো উপলব্ধ
322 নাম : মিৰা দেৱী স্বামীৰ নাম: কৰ্ণ বাহাদুৰ ছেত্ৰী ঘৰ নং : ২৯৮ বয়স : 39 লিঙ্গ : মহিলা	CQG1337253 ফটো উপলব্ধ	323 নাম : দুৰ্গা চুবেদী পিতাৰ নাম: টংক বাহাদুৰ চুবেদী ঘৰ নং : ২৯৮ বয়স : 38 লিঙ্গ : পুৰুষ	CQG1337264 ফটো উপলব্ধ	324 নাম : কৰ্ণ বাহাদুৰ ছেত্ৰী পিতাৰ নাম: টংক বাহাদুৰ ছেত্ৰী ঘৰ নং : ২৯৮ বয়স : 38 লিঙ্গ : পুৰুষ	CQG1337242 ফটো উপলব্ধ
325 নাম : শোভা দেৱী স্বামীৰ নাম: দুৰ্গা চেত্ৰী ঘৰ নং : 298 বয়স : 38 লিঙ্গ : মহিলা	CQG1337571 ফটো উপলব্ধ	326 নাম : শান্তিৰাম চেত্ৰী পিতাৰ নাম: টংক চেত্ৰী ঘৰ নং : ২৯৮ বয়স : 37 লিঙ্গ : পুৰুষ	CQG1337286 ফটো উপলব্ধ	327 নাম : কৃষ্ণ মায়া ছেত্ৰী স্বামীৰ নাম: শান্তিৰাম ছেত্ৰী ঘৰ নং : ২৯৮ বয়স : 32 লিঙ্গ : মহিলা	CQG0495275 ফটো উপলব্ধ
328 নাম : শিবলাল চুবেদী পিতাৰ নাম: চন্দ্ৰ বাহাদুৰ চুবেদী ঘৰ নং : ২৯৯ বয়স : 43 লিঙ্গ : পুৰুষ	CQG1337322 ফটো উপলব্ধ	329 নাম : টেক বাহাদুৰ চেত্ৰী পিতাৰ নাম: চন্দ্ৰ বাহাদুৰ ছেত্ৰী ঘৰ নং : ২৯৯ বয়স : 38 লিঙ্গ : পুৰুষ	CQG1337344 ফটো উপলব্ধ	330 নাম : বন্দনা দেৱী স্বামীৰ নাম: টেক বাহাদুৰ ছেত্ৰী ঘৰ নং : ২৯৯ বয়স : 31 লিঙ্গ : মহিলা	CQG1169234 ফটো উপলব্ধ



331 নাম : বঞ্জিত খৰকা পিতাৰ নাম: বিমল খৰকা ঘৰ নং : ২৯৯ক বয়স : 30 লিঙ্গ : পুৰুষ	CQG0238147 ফটো উপলব্ধ	332 নাম : বিমল খৰকা পিতাৰ নাম: চন্দ্ৰ বাহাদুৰ খৰকা চন্দ্ৰ বাহাদুৰ খৰকা ঘৰ নং : ২৯৯ক বয়স : 54 লিঙ্গ : পুৰুষ	CQG1337355 ফটো উপলব্ধ	333 নাম : গোপাল চৌহান পিতাৰ নাম: শ্যামলাল চৌহান ঘৰ নং : ৩০০ বয়স : 59 লিঙ্গ : পুৰুষ	CQG1337366 ফটো উপলব্ধ
334 নাম : দেব ৰাজ চৌহান পিতাৰ নাম: শ্যামলাল চৌহান ঘৰ নং : ৩০০ বয়স : 55 লিঙ্গ : পুৰুষ	CQG1337388 ফটো উপলব্ধ	335 নাম : কমলা চৌহান স্বামীৰ নাম: গোপাল চৌহান ঘৰ নং : ৩০০ বয়স : 53 লিঙ্গ : মহিলা	CQG1337377 ফটো উপলব্ধ	# 336 নাম : বন বাহাদুৰ থাপা পিতাৰ নাম: খৰ্গ বাহাদুৰ থাপা ঘৰ নং : ৩০০ বয়স : 54 লিঙ্গ : পুৰুষ	CQG1337399 ফটো উপলব্ধ
337 নাম : পদ্মা ছেত্ৰী পিতাৰ নাম: গোপাল চৌহান ঘৰ নং : ৩০০ বয়স : 36 লিঙ্গ : পুৰুষ	CQG1337413 ফটো উপলব্ধ	338 নাম : ভাৰতী দেৱী স্বামীৰ নাম: গনেশ চৌহান ঘৰ নং : ৩০০ বয়স : 28 লিঙ্গ : মহিলা	CQG1323849 ফটো উপলব্ধ	339 নাম : নৱনীতা দেৱী পিতাৰ নাম: মনোজ কুমাৰ ছেত্ৰী ঘৰ নং : 300ক বয়স : 27 লিঙ্গ : মহিলা	CQG0151134 ফটো উপলব্ধ
# 340 নাম : ভাস্কৰ ছেত্ৰী পিতাৰ নাম: মনোজ কুমাৰ ছেত্ৰী ঘৰ নং : 300 ক বয়স : 22 লিঙ্গ : পুৰুষ	CQG1411644 ফটো উপলব্ধ	341 নাম : টিকাৰাম ছেত্ৰী পিতাৰ নাম: ৰত্ন বাহাদুৰ ছেত্ৰী ঘৰ নং : ৩০০ক বয়স : 53 লিঙ্গ : পুৰুষ	CQG1337446 ফটো উপলব্ধ	# 342 নাম : মনোজ কুমাৰ ছেত্ৰী পিতাৰ নাম: ৰত্ন বাহাদুৰ কাৰ্কী ঘৰ নং : ৩০০ক বয়স : 61 লিঙ্গ : পুৰুষ	CQG1337424 ফটো উপলব্ধ
343 নাম : ডম্বৰ কুমাৰী ছেত্ৰী পিতাৰ নাম: টিকাৰাম ছেত্ৰী ঘৰ নং : ৩০০ক বয়স : 47 লিঙ্গ : মহিলা	CQG1337457 ফটো উপলব্ধ	344 নাম : দুৰ্গা মায়া দেৱী স্বামীৰ নাম: মনোজ কুমাৰ ছেত্ৰী ঘৰ নং : ৩০০ক বয়স : 41 লিঙ্গ : মহিলা	CQG1337435 ফটো উপলব্ধ	345 নাম : চন্দ্ৰপ্ৰভা দেৱী স্বামীৰ নাম: কেশৱ বাহাদুৰ কাৰ্কী ঘৰ নং : ৩০১ বয়স : 77 লিঙ্গ : মহিলা	CQG1337468 ফটো উপলব্ধ
346 নাম : ৰুদ্ৰ বাহাদুৰ কাৰ্কী পিতাৰ নাম: কেশৱ বাহাদুৰ কাৰ্কী ঘৰ নং : ৩০১ বয়স : 49 লিঙ্গ : পুৰুষ	CQG1337479 ফটো উপলব্ধ	347 নাম : দধিৰাম কাৰ্কী পিতাৰ নাম: কেশৱ কাৰ্কী ঘৰ নং : ৩০১ বয়স : 45 লিঙ্গ : পুৰুষ	CQG1337491 ফটো উপলব্ধ	S 348 নাম : ডিম্বেশ্বৰ কাৰ্কী পিতাৰ নাম: কেশৱ কাৰ্কী ঘৰ নং : ৩০১ বয়স : 26 লিঙ্গ : পুৰুষ	CQG1337504 ফটো উপলব্ধ
349 নাম : অম্বিকা কাৰ্কী স্বামীৰ নাম: ৰুদ্ৰবাহাদুৰ কাৰ্কী ঘৰ নং : ৩০১ বয়স : 42 লিঙ্গ : মহিলা	CQG1337480 ফটো উপলব্ধ	350 নাম : ছবিলাল কাৰ্কী মাতৃৰ নাম: কেশৱ কাৰ্কী ঘৰ নং : ৩০১ বয়স : 37 লিঙ্গ : পুৰুষ	CQG1341975 ফটো উপলব্ধ	S 351 নাম : মঞ্জু দেৱী স্বামীৰ নাম: ডিম্বেশ্বৰ কাৰ্কী ঘৰ নং : ৩০১ বয়স : 35 লিঙ্গ : মহিলা	CQG1337515 ফটো উপলব্ধ
352 নাম : অনামিকা দেৱী পিতাৰ নাম: ৰুদ্ৰ বাহাদুৰ কাৰ্কী ঘৰ নং : 301 বয়স : 21 লিঙ্গ : মহিলা	CQG1965409 ফটো উপলব্ধ	353 নাম : গোপাল কাৰ্কী পিতাৰ নাম: ৰত্ন বাহাদুৰ কাৰ্কী ঘৰ নং : ৩০২ বয়স : 42 লিঙ্গ : পুৰুষ	CQG1337537 ফটো উপলব্ধ	354 নাম : ভীমা দেৱী স্বামীৰ নাম: গোপাল কাৰ্কী ঘৰ নং : ৩০২ বয়স : 38 লিঙ্গ : মহিলা	CQG1337548 ফটো উপলব্ধ
355 নাম : প্ৰকাশ কাৰ্কী পিতাৰ নাম: গোপাল কাৰ্কী ঘৰ নং : ৩০২ বয়স : 25 লিঙ্গ : পুৰুষ	CQG0406660 ফটো উপলব্ধ	356 নাম : পূজা দেৱী পিতাৰ নাম: গোপাল ছেত্ৰী ঘৰ নং : ৩০২ বয়স : 22 লিঙ্গ : মহিলা	CQG1411651 ফটো উপলব্ধ	357 নাম : প্ৰিয়ংকা দেৱী পিতাৰ নাম: গোপাল কাৰ্কী ঘৰ নং : 302 বয়স : 20 লিঙ্গ : মহিলা	DAS0112359 ফটো উপলব্ধ
358 নাম : উমাকান্ত চৌহান পিতাৰ নাম: নৰ বাহাদুৰ চৌহান ঘৰ নং : ৩০৩ বয়স : 58 লিঙ্গ : পুৰুষ	CQG1337559 ফটো উপলব্ধ	359 নাম : ডম্বৰ কুমাৰী চৌহান স্বামীৰ নাম: উমাকান্ত চৌহান ঘৰ নং : ৩০৩ বয়স : 54 লিঙ্গ : মহিলা	CQG1337560 ফটো উপলব্ধ	360 নাম : সঞ্জয় চৌহান পিতাৰ নাম: উমাকান্ত চৌহান ঘৰ নং : ৩০৩ বয়স : 33 লিঙ্গ : পুৰুষ	CQG1337593 ফটো উপলব্ধ



বিধানসভা সমষ্টিৰ নম্বৰ আৰু নাম : 70-বিশ্বনাথ  
অংশৰ নম্বৰ আৰু নাম : 1-1নং কুমলীয়া (কুমলীয়া পিজিআৰ)

361 নাম : হীৰা দেৱী স্বামীৰ নাম : সঞ্জয় চৌহান ঘৰ নং : 303 বয়স : 30 লিঙ্গ : মহিলা	DAS0112292 ফটো উপলব্ধ	362 নাম : নবৰাজ ছেত্ৰী পিতাৰ নাম : বিমল খৰ্কা ছেত্ৰী ঘৰ নং : 303 বয়স : 25 লিঙ্গ : পুৰুষ	CQG0492736 ফটো উপলব্ধ	363 নাম : দুৰ্গা চৌহান পিতাৰ নাম : নৰ বাহাদুৰ চৌহান ঘৰ নং : 308 বয়স : 79 লিঙ্গ : পুৰুষ	CQG1170638 ফটো উপলব্ধ
364 নাম : পদ্ম চৌহান পিতাৰ নাম : দুৰ্গা চৌহান ঘৰ নং : 308 বয়স : 45 লিঙ্গ : পুৰুষ	CQG1337606 ফটো উপলব্ধ	365 নাম : দিলীপ চৌহান পিতাৰ নাম : দুৰ্গা চৌহান ঘৰ নং : 304 বয়স : 42 লিঙ্গ : পুৰুষ	CQG1337628 ফটো উপলব্ধ	366 নাম : গঙ্গা চৌহান স্বামীৰ নাম : পদ্ম চৌহান ঘৰ নং : 308 বয়স : 40 লিঙ্গ : মহিলা	CQG1337617 ফটো উপলব্ধ
367 নাম : শ্যামলা দেৱী স্বামীৰ নাম : দিলীপ চৌহান ঘৰ নং : 308 বয়স : 37 লিঙ্গ : মহিলা	CQG0080036 ফটো উপলব্ধ	368 নাম : কমল বাহাদুৰ চৌহান পিতাৰ নাম : দুৰ্গা চৌহান ঘৰ নং : 305 বয়স : 51 লিঙ্গ : পুৰুষ	CQG1337639 ফটো উপলব্ধ	369 নাম : বীনা দেৱী স্বামীৰ নাম : কমল বাহাদুৰ চৌহান ঘৰ নং : 305 বয়স : 42 লিঙ্গ : মহিলা	CQG1337640 ফটো উপলব্ধ
370 নাম : টিকামায়া দেৱী পিতাৰ নাম : কমল বাহাদুৰ চৌহান ঘৰ নং : 305 বয়স : 33 লিঙ্গ : মহিলা	CQG1337651 ফটো উপলব্ধ	371 নাম : গংগা ৰাম ছেত্ৰী পিতাৰ নাম : কমল বাহাদুৰ চৌহান ঘৰ নং : 305 বয়স : 33 লিঙ্গ : পুৰুষ	CQG1341806 ফটো উপলব্ধ	372 নাম : দিপালী দেৱী পিতাৰ নাম : কমল চৌহান ঘৰ নং : 305 বয়স : 24 লিঙ্গ : মহিলা	CQG0509042 ফটো উপলব্ধ
373 নাম : মন বাহাদুৰ খড়কা পিতাৰ নাম : হৰ্ক বাহাদুৰ খড়কা ঘৰ নং : 306 বয়স : 51 লিঙ্গ : পুৰুষ	CQG1337662 ফটো উপলব্ধ	374 নাম : পবিত্ৰা দেৱী স্বামীৰ নাম : মন বাহাদুৰ খড়কা ঘৰ নং : 306 বয়স : 45 লিঙ্গ : মহিলা	CQG1337684 ফটো উপলব্ধ	375 নাম : সঞ্জয় খৰ্কা ছেত্ৰী পিতাৰ নাম : মন বাহাদুৰ খৰ্কা ছেত্ৰী ঘৰ নং : 306 বয়স : 23 লিঙ্গ : পুৰুষ	CQG1992163 ফটো উপলব্ধ
376 নাম : ৰত্ন বাহাদুৰ খড়কা পিতাৰ নাম : হৰ্ক বাহাদুৰ খড়কা ঘৰ নং : 309 বয়স : 49 লিঙ্গ : পুৰুষ	CQG1337695 ফটো উপলব্ধ	377 নাম : নিৰ দেৱী স্বামীৰ নাম : ৰত্ন বাহাদুৰ খড়কা ঘৰ নং : 309 বয়স : 43 লিঙ্গ : মহিলা	CQG1337708 ফটো উপলব্ধ	378 নাম : দিপালী দেৱী পিতাৰ নাম : ৰত্ন বাঃ খৰ্কা ঘৰ নং : 309 বয়স : 31 লিঙ্গ : মহিলা	CQG0080788 ফটো উপলব্ধ
379 নাম : মনোৰাজ ছেত্ৰী পিতাৰ নাম : ৰত্নবাহাদুৰ ছেত্ৰী ঘৰ নং : 307 বয়স : 29 লিঙ্গ : পুৰুষ	CQG0375394 ফটো উপলব্ধ	380 নাম : মিন চন্দ্ৰ ছেত্ৰী পিতাৰ নাম : ডম্বুৰ বাহাদুৰ ছেত্ৰী ঘৰ নং : 307ক বয়স : 20 লিঙ্গ : পুৰুষ	DAS0045591 ফটো উপলব্ধ	381 নাম : ডম্বুৰ খৰ্কা পিতাৰ নাম : হৰ্ক বাহাদুৰ খৰ্কা ঘৰ নং : 309ক বয়স : 53 লিঙ্গ : পুৰুষ	CQG1337719 ফটো উপলব্ধ
382 নাম : নিৰা খড়কা স্বামীৰ নাম : ডম্বুৰ খড়কা ঘৰ নং : 309ক বয়স : 45 লিঙ্গ : মহিলা	CQG1337720 ফটো উপলব্ধ	383 নাম : ললিত মান ছেত্ৰী পিতাৰ নাম : গজ বাহাদুৰ ছেত্ৰী ঘৰ নং : 309 বয়স : 48 লিঙ্গ : পুৰুষ	CQG1337786 ফটো উপলব্ধ	384 নাম : গীতা ছেত্ৰী স্বামীৰ নাম : ললিত কাৰ্কী ঘৰ নং : 309 বয়স : 41 লিঙ্গ : মহিলা	CQG1337800 ফটো উপলব্ধ
385 নাম : গংগা ৰাম কাৰ্কী ছেত্ৰী পিতাৰ নাম : গজ বাহাদুৰ ছেত্ৰী ঘৰ নং : 310 বয়স : 65 লিঙ্গ : পুৰুষ	CQG1337811 ফটো উপলব্ধ	386 নাম : বিষ্ণুমায়া দেৱী স্বামীৰ নাম : গংগাৰাম কাৰ্কী ঘৰ নং : 310 বয়স : 57 লিঙ্গ : মহিলা	CQG1337822 ফটো উপলব্ধ	387 নাম : অশোক কাৰ্কী পিতাৰ নাম : গংগাৰাম কাৰ্কী ঘৰ নং : 310 বয়স : 36 লিঙ্গ : পুৰুষ	CQG1337833 ফটো উপলব্ধ
388 নাম : স্বপ্না দেৱী স্বামীৰ নাম : অশোক কাৰ্কী ঘৰ নং : 310 বয়স : 26 লিঙ্গ : মহিলা	DAS0069831 ফটো উপলব্ধ	389 নাম : মঃআব্দুল ওৱাহেদ পিতাৰ নাম : আবেদ আলী ঘৰ নং : 311 বয়স : 53 লিঙ্গ : পুৰুষ	CQG1337844 ফটো উপলব্ধ	390 নাম : খাইৰুল ইছলাম পিতাৰ নাম : আবেদ আলী ঘৰ নং : 311 বয়স : 52 লিঙ্গ : পুৰুষ	CQG1337866 ফটো উপলব্ধ



391 নাম : মিছ মেহেৰন নেছা স্বামীৰ নাম : মঃ খাইৰুল ইছলাম ঘৰ নং : ৩১১ বয়স : 48 লিঙ্গ : মহিলা	CQG1337877 ফটো উপলব্ধ	392 নাম : মজিব্বৰ বহমান পিতাৰ নাম : আবেদ আলি ঘৰ নং : ৩১১ বয়স : 44 লিঙ্গ : পুৰুষ	CQG1337902 ফটো উপলব্ধ	# 393 নাম : আব হুক পিতাৰ নাম : আবেদ আলি ঘৰ নং : ৩১১ বয়স : 48 লিঙ্গ : পুৰুষ	CQG1337888 ফটো উপলব্ধ
394 নাম : বাছিদা বেগম স্বামীৰ নাম : মঃআব্দুল ওৱাহেদ ঘৰ নং : ৩১১ বয়স : 42 লিঙ্গ : মহিলা	CQG1337855 ফটো উপলব্ধ	# 395 নাম : আছৰুকা নাছৰিন বেগম স্বামীৰ নাম : আবু হুক ঘৰ নং : ৩১১ বয়স : 33 লিঙ্গ : মহিলা	CQG0081877 ফটো উপলব্ধ	396 নাম : শ্বেখ আব্দুল্লা পিতাৰ নাম : আবেদ আলি ঘৰ নং : ৩১১ বয়স : 41 লিঙ্গ : পুৰুষ	CQG1337899 ফটো উপলব্ধ
397 নাম : মছিদা খাতুন স্বামীৰ নাম : মজিব্বৰ বহমান ঘৰ নং : ৩১১ বয়স : 37 লিঙ্গ : মহিলা	CQG1337924 ফটো উপলব্ধ	398 নাম : মজিমা খাতুন স্বামীৰ নাম : সেখ আব্দুল্লা ঘৰ নং : ৩১১ বয়স : 32 লিঙ্গ : মহিলা	CQG0081927 ফটো উপলব্ধ	399 নাম : ছহিদুল ইছলাম পিতাৰ নাম : খাইৰুল ইছলাম ঘৰ নং : ৩১১ বয়স : 29 লিঙ্গ : পুৰুষ	CQG0241786 ফটো উপলব্ধ
400 নাম : মুজাহিদুল ইছলাম পিতাৰ নাম : খাইৰুল ইছলাম ঘৰ নং : ৩১১ বয়স : 26 লিঙ্গ : পুৰুষ	CQG0511733 ফটো উপলব্ধ	401 নাম : ৰফিকুল ইছলাম পিতাৰ নাম : আব্দুল ওৱাহেদ ঘৰ নং : ৩১১ বয়স : 25 লিঙ্গ : পুৰুষ	CQG0467696 ফটো উপলব্ধ	402 নাম : দীপক বাবত পিতাৰ নাম : অভিমান বাবত ঘৰ নং : ৩১২ বয়স : 62 লিঙ্গ : পুৰুষ	CQG1337935 ফটো উপলব্ধ
403 নাম : পদ্মায়্যা নেৱাৰ স্বামীৰ নাম : ধনবাহাদুৰ নেৱাৰ ঘৰ নং : ৩১৩ বয়স : 77 লিঙ্গ : মহিলা	CQG1337946 ফটো উপলব্ধ	404 নাম : ভূমিৰাজ নেৱাৰ পিতাৰ নাম : ধন বাহাদুৰ নেৱাৰ ঘৰ নং : ৩১৩ বয়স : 57 লিঙ্গ : পুৰুষ	CQG1337957 ফটো উপলব্ধ	405 নাম : পবিত্ৰা নেৱাৰ স্বামীৰ নাম : ভূমিৰাজ নেৱাৰ ঘৰ নং : ৩১৩ বয়স : 49 লিঙ্গ : মহিলা	CQG1337968 ফটো উপলব্ধ
406 নাম : সঞ্জয় নেৱাৰ পিতাৰ নাম : ভূমিৰাজ নেৱাৰ ঘৰ নং : 313 বয়স : 28 লিঙ্গ : পুৰুষ	CQG0243543 ফটো উপলব্ধ	407 নাম : পংকজ নেৱাৰ পিতাৰ নাম : ভূমিৰাজ নেৱাৰ ঘৰ নং : 313 বয়স : 23 লিঙ্গ : পুৰুষ	CQG0357186 ফটো উপলব্ধ	408 নাম : দিপিকা নেৱাৰ স্বামীৰ নাম : পংকজ নেৱাৰ ঘৰ নং : 313 বয়স : 21 লিঙ্গ : মহিলা	DAS0112326 ফটো উপলব্ধ
409 নাম : শ্যাম বাহাদুৰ নেৱাৰ পিতাৰ নাম : ধন বাহাদুৰ নেৱাৰ ঘৰ নং : ৩১৪ বয়স : 59 লিঙ্গ : পুৰুষ	CQG1337979 ফটো উপলব্ধ	410 নাম : মন কুমাৰী নেৱাৰ স্বামীৰ নাম : শ্যাম বাহাদুৰ নেৱাৰ ঘৰ নং : ৩১৪ বয়স : 49 লিঙ্গ : মহিলা	CQG1337980 ফটো উপলব্ধ	411 নাম : যুবৰাজ নেৱাৰ পিতাৰ নাম : শ্যাম নেৱাৰ ঘৰ নং : ৩১৪ বয়স : 23 লিঙ্গ : পুৰুষ	CQG0411306 ফটো উপলব্ধ
412 নাম : ৰাম বাহাদুৰ নেৱাৰ পিতাৰ নাম : দেবী বাহাদুৰ নেৱাৰ ঘৰ নং : ৩১৭ বয়স : 62 লিঙ্গ : পুৰুষ	CQG1338018 ফটো উপলব্ধ	413 নাম : লীলা মায়ী দেবী স্বামীৰ নাম : ৰাম বাহাদুৰ নেৱাৰ ঘৰ নং : ৩১৭ বয়স : 55 লিঙ্গ : মহিলা	CQG1338029 ফটো উপলব্ধ	414 নাম : দিপক নেৱাৰ পিতাৰ নাম : ৰাম বাহাদুৰ নেৱাৰ ঘৰ নং : ৩১৭ বয়স : 35 লিঙ্গ : পুৰুষ	CQG1338041 ফটো উপলব্ধ
415 নাম : লক্ষ্মী দেৱী স্বামীৰ নাম : দিপক নেৱাৰ ঘৰ নং : ৩১৭ বয়স : 33 লিঙ্গ : মহিলা	CQG1937866 ফটো উপলব্ধ	416 নাম : চেতন নেৱাৰ পিতাৰ নাম : ৰাম বা. নেৱাৰ ঘৰ নং : ৩১৭ বয়স : 32 লিঙ্গ : পুৰুষ	CQG1937811 ফটো উপলব্ধ	417 নাম : মনো নেৱাৰ স্বামীৰ নাম : গনেশ নেৱাৰ ঘৰ নং : ৩১৮ বয়স : 53 লিঙ্গ : মহিলা	CQG1338074 ফটো উপলব্ধ
418 নাম : ভুবন নেৱাৰ পিতাৰ নাম : গনেশ নেৱাৰ ঘৰ নং : ৩১৮ বয়স : 35 লিঙ্গ : পুৰুষ	CQG1338085 ফটো উপলব্ধ	419 নাম : অৰুন নেৱাৰ পিতাৰ নাম : গনেশ নেৱাৰ ঘৰ নং : ৩১৮ বয়স : 34 লিঙ্গ : পুৰুষ	CQG1338096 ফটো উপলব্ধ	420 নাম : সৰিতা নেৱাৰ স্বামীৰ নাম : ভুবন নেৱাৰ ঘৰ নং : ৩১৮ বয়স : 31 লিঙ্গ : মহিলা	CQG0083196 ফটো উপলব্ধ



বিধানসভা সমষ্টিৰ নম্বৰ আৰু নাম : 70-বিশ্বনাথ  
অংশৰ নম্বৰ আৰু নাম : 1-১নং কুমলীয়া (কুমলীয়া পিজিআৰ)

421	CQG1338109	ফটো উপলব্ধ	422	CQG1338110	ফটো উপলব্ধ	423	CQG1338121	ফটো উপলব্ধ
নাম : ভক্ত বাহাদুৰ নেৱাৰ পিতাৰ নাম: বাৰ্ম প্ৰসাদ নেৱাৰ ঘৰ নং : ৩১৯ বয়স : 72 লিঙ্গ : পুৰুষ			নাম : ভেল কুমাৰী নেৱাৰ স্বামীৰ নাম: ভক্ত বাহাদুৰ নেৱাৰ ঘৰ নং : ৩১৯ বয়স : 69 লিঙ্গ : মহিলা			নাম : ক্ষেম বাহাদুৰ নেৱাৰ পিতাৰ নাম: ভক্ত বাহাদুৰ নেৱাৰ ঘৰ নং : ৩১৯ বয়স : 47 লিঙ্গ : পুৰুষ		
424	CQG1338132	ফটো উপলব্ধ	425	CQG1338154	ফটো উপলব্ধ	426	CQG0151142	ফটো উপলব্ধ
নাম : টংক মায়ী নেৱাৰ স্বামীৰ নাম: ক্ষেম বাহাদুৰ নেৱাৰ ঘৰ নং : ৩১৯ বয়স : 42 লিঙ্গ : মহিলা			নাম : দিল বাহাদুৰ নেৱাৰ পিতাৰ নাম: ভক্ত বাহাদুৰ নেৱাৰ ঘৰ নং : ৩১৯ বয়স : 41 লিঙ্গ : পুৰুষ			নাম : চন্দ্ৰ মায়ী নেৱাৰ স্বামীৰ নাম: দিল বা নেৱাৰ ঘৰ নং : 319 বয়স : 40 লিঙ্গ : মহিলা		
427	CQG1342092	ফটো উপলব্ধ	428	CQG1338176	ফটো উপলব্ধ	429	CQG1342069	ফটো উপলব্ধ
নাম : আৰতী নেৱাৰ প্ৰধান স্বামীৰ নাম: প্ৰকাশ নেৱাৰ ঘৰ নং : ৩১৯ বয়স : 37 লিঙ্গ : মহিলা			নাম : চুৰজ নেৱাৰ পিতাৰ নাম: ভক্ত বাহাদুৰ নেৱাৰ ঘৰ নং : ৩১৯ বয়স : 36 লিঙ্গ : পুৰুষ			নাম : সুনিতা নেৱাৰ পিতাৰ নাম: ভক্ত বাহাদুৰ নেৱাৰ ঘৰ নং : ৩১৯ বয়স : 34 লিঙ্গ : মহিলা		
430	DAS0045625	ফটো উপলব্ধ	431	CQG0243584	ফটো উপলব্ধ	432	CQG1338187	ফটো উপলব্ধ
নাম : পল্লৱী নেৱাৰ স্বামীৰ নাম: সুৰজ নেৱাৰ ঘৰ নং : 319 বয়স : 31 লিঙ্গ : মহিলা			নাম : বালা কৃষ্ণ নেৱাৰ পিতাৰ নাম: খেম বাহাদুৰ নেৱাৰ ঘৰ নং : 319 বয়স : 27 লিঙ্গ : পুৰুষ			নাম : তিল মায়ী দেৱী স্বামীৰ নাম: তাৰা বীৰ ছেত্ৰী ঘৰ নং : ৩২০ বয়স : 62 লিঙ্গ : মহিলা		
433	CQG1338198	ফটো উপলব্ধ	434	CQG0244137	ফটো উপলব্ধ	435	CQG0411249	ফটো উপলব্ধ
নাম : ৰাজু ছেত্ৰী পিতাৰ নাম: তাৰা বীৰ ছেত্ৰী ঘৰ নং : ৩২০ বয়স : 38 লিঙ্গ : পুৰুষ			নাম : মিনা ছেত্ৰী স্বামীৰ নাম: ৰাজু ছেত্ৰী ঘৰ নং : ৩২০ বয়স : 34 লিঙ্গ : মহিলা			নাম : ডীমেশ্বৰী নেৱাৰ পিতাৰ নাম: ৰুদ্ৰ বাহাদুৰ নেৱাৰ ঘৰ নং : ৩২০ বয়স : 28 লিঙ্গ : মহিলা		
436	CQG1338212	ফটো উপলব্ধ	437	DAS0069765	ফটো উপলব্ধ	438	DAS0069716	ফটো উপলব্ধ
নাম : শান্তি নেৱাৰ স্বামীৰ নাম: ৰুদ্ৰ বাহাদুৰ নেৱাৰ ঘৰ নং : 320 (ক) বয়স : 43 লিঙ্গ : মহিলা			নাম : বিকাশ নেৱাৰ পিতাৰ নাম: ৰুদ্ৰ বাহাদুৰ নেৱাৰ ঘৰ নং : 320ক বয়স : 25 লিঙ্গ : পুৰুষ			নাম : বিকি নেৱাৰ পিতাৰ নাম: তাৰা বাহাদুৰ নেৱাৰ ঘৰ নং : 320ক বয়স : 20 লিঙ্গ : পুৰুষ		
439	CQG1338201	ফটো উপলব্ধ	440	CQG1338223	ফটো উপলব্ধ	441	CQG1338234	ফটো উপলব্ধ
নাম : ৰুদ্ৰ বাহাদুৰ নেৱাৰ পিতাৰ নাম: দুৰ্গা বাহাদুৰ নেৱাৰ ঘৰ নং : ৩২০ক বয়স : 47 লিঙ্গ : পুৰুষ			নাম : তাৰা বাহাদুৰ নেৱাৰ পিতাৰ নাম: দুৰ্গা বাহাদুৰ নেৱাৰ ঘৰ নং : ৩২০খ বয়স : 39 লিঙ্গ : পুৰুষ			নাম : লীলা নেৱাৰ স্বামীৰ নাম: তাৰা বাহাদুৰ নেৱাৰ ঘৰ নং : ৩২০খ বয়স : 36 লিঙ্গ : মহিলা		
442	CQG1338256	ফটো উপলব্ধ	443	CQG1338278	ফটো উপলব্ধ	444	CQG1338303	ফটো উপলব্ধ
নাম : নাৰায়ন নেৱাৰ পিতাৰ নাম: দুৰ্গা বাহাদুৰ নেৱাৰ ঘৰ নং : ৩২১ বয়স : 38 লিঙ্গ : পুৰুষ			নাম : তাৰতী প্ৰধান স্বামীৰ নাম: নাৰায়ন নেৱাৰ ঘৰ নং : ৩২১ বয়স : 33 লিঙ্গ : মহিলা			নাম : অক্ষৰা দেৱী স্বামীৰ নাম: তিল বাহাদুৰ নেৱাৰ ঘৰ নং : ৩২২ বয়স : 62 লিঙ্গ : মহিলা		
445	CQG1338325	ফটো উপলব্ধ	446	CQG1338336	ফটো উপলব্ধ	447	CQG1338289	ফটো উপলব্ধ
নাম : এক বাহাদুৰ নেৱাৰ পিতাৰ নাম: তিল বাহাদুৰ নেৱাৰ ঘৰ নং : ৩২২ বয়স : 45 লিঙ্গ : পুৰুষ			নাম : শ্যাম নেৱাৰ পিতাৰ নাম: তিল বাহাদুৰ নেৱাৰ ঘৰ নং : ৩২২ বয়স : 38 লিঙ্গ : পুৰুষ			নাম : মিনা নেৱাৰ স্বামীৰ নাম: এক বাহাদুৰ নেৱাৰ ঘৰ নং : ৩২২ বয়স : 34 লিঙ্গ : মহিলা		
448	CQG1338347	ফটো উপলব্ধ	449	CQG1338370	ফটো উপলব্ধ	450	CQG1338369	ফটো উপলব্ধ
নাম : কেশৰ বাহাদুৰ নেৱাৰ পিতাৰ নাম: কুল বাহাদুৰ নেৱাৰ ঘৰ নং : ৩২৩ বয়স : 60 লিঙ্গ : পুৰুষ			নাম : খাৰ্কা বাহাদুৰ নেৱাৰ পিতাৰ নাম: কুল বাহাদুৰ নেৱাৰ ঘৰ নং : ৩২৩ বয়স : 54 লিঙ্গ : পুৰুষ			নাম : পবিত্ৰ নেৱাৰ স্বামীৰ নাম: কেশৰ বাহাদুৰ নেৱাৰ ঘৰ নং : ৩২৩ বয়স : 53 লিঙ্গ : মহিলা		



বিধানসভা সমষ্টিৰ নম্বৰ আৰু নাম : 70-বিশ্বনাথ  
অংশৰ নম্বৰ আৰু নাম : 1-১নং কুমলীয়া (কুমলীয়া পিজিআৰ)

451 নাম : বেনকা নেৱাৰ স্বামীৰ নাম: খাকা বাহাদুৰ নেৱাৰ ঘৰ নং : ৩২৩ বয়স : 47 লিঙ্গ : মহিলা	CQG1338381 ফটো উপলব্ধ	452 নাম : কৃষ্ণা প্ৰধান স্বামীৰ নাম: নবেন নেৱাৰ ঘৰ নং : 323 বয়স : 41 লিঙ্গ : মহিলা	CQG0291732 ফটো উপলব্ধ	453 নাম : খেম কুমাৰী নেৱাৰ পিতাৰ নাম: কেশৰ বাহাদুৰ নেৱাৰ ঘৰ নং : ৩২৩ বয়স : 34 লিঙ্গ : মহিলা	CQG1338392 ফটো উপলব্ধ
454 নাম : খেম বাহাদুৰ নেবৰ পিতাৰ নাম: কেশৰ বাহাদুৰ নেবৰ ঘৰ নং : ৩২৩ বয়স : 30 লিঙ্গ : পুৰুষ	CQG1937797 ফটো উপলব্ধ	# 455 নাম : ৰূপা নেৱাৰ স্বামীৰ নাম: খেম বাহাদুৰ নেৱাৰ ঘৰ নং : 323 বয়স : 26 লিঙ্গ : মহিলা	JSP0392571 ফটো উপলব্ধ	456 নাম : দিপালী দেৱী পিতাৰ নাম: খৰ্গ বাহাদুৰ নেৱাৰ ঘৰ নং : ৩২৩ বয়স : 22 লিঙ্গ : মহিলা	CQG1411685 ফটো উপলব্ধ
457 নাম : নিৰ্মল নেৱাৰ পিতাৰ নাম: চন্দ্ৰ বাহাদুৰ নেৱাৰ ঘৰ নং : 323গ বয়স : 22 লিঙ্গ : পুৰুষ	DAS0112284 ফটো উপলব্ধ	458 নাম : দীপ্তি নেবৰ পিতাৰ নাম: গুমান নেবৰ ঘৰ নং : ৩২৩ ক বয়স : 23 লিঙ্গ : মহিলা	CQG1301290 ফটো উপলব্ধ	459 নাম : বিশাল নেৱাৰ পিতাৰ নাম: খৰ্গ বাহাদুৰ নেৱাৰ ঘৰ নং : 323ক বয়স : 21 লিঙ্গ : পুৰুষ	DAS0069757 ফটো উপলব্ধ
460 নাম : দিপালী নেৱাৰ পিতাৰ নাম: গোমান বাহাদুৰ নেৱাৰ ঘৰ নং : 323ক বয়স : 21 লিঙ্গ : মহিলা	DAS0112987 ফটো উপলব্ধ	461 নাম : চন্দ্ৰ বাহাদুৰ নেৱাৰ পিতাৰ নাম: পৃথিমান নেৱাৰ ঘৰ নং : ৩২৩গ বয়স : 57 লিঙ্গ : পুৰুষ	CQG1338461 ফটো উপলব্ধ	462 নাম : গোমান বাহাদুৰ নেৱাৰ পিতাৰ নাম: পৃথিমান নেৱাৰ ঘৰ নং : ৩২৩ক বয়স : 57 লিঙ্গ : পুৰুষ	CQG1338405 ফটো উপলব্ধ
463 নাম : খড্গ বাহাদুৰ নেৱাৰ পিতাৰ নাম: পৃথিমান নেবৰ ঘৰ নং : ৩২৩ক বয়স : 55 লিঙ্গ : পুৰুষ	CQG1338427 ফটো উপলব্ধ	464 নাম : ঠগমায়া নেৱাৰ স্বামীৰ নাম: গোমান বাহাদুৰ নেৱাৰ ঘৰ নং : ৩২৩ক বয়স : 50 লিঙ্গ : মহিলা	CQG1338416 ফটো উপলব্ধ	# 465 নাম : সুবল দাস পিতাৰ নাম: পৃথিমান নেৱাৰ ঘৰ নং : ৩২৩খ বয়স : 53 লিঙ্গ : পুৰুষ	CQG1338450 ফটো উপলব্ধ
466 নাম : গংগা নেৱাৰ স্বামীৰ নাম: চন্দ্ৰ বাহাদুৰ নেৱাৰ ঘৰ নং : ৩২৩গ বয়স : 46 লিঙ্গ : মহিলা	CQG1338472 ফটো উপলব্ধ	467 নাম : ধন বাহাদুৰ নেৱাৰ পিতাৰ নাম: পৃথিমান নেৱাৰ ঘৰ নং : ৩২৩খ বয়স : 41 লিঙ্গ : পুৰুষ	CQG1338438 ফটো উপলব্ধ	468 নাম : কুমাৰী নেৱাৰ স্বামীৰ নাম: ধন বাহাদুৰ নেৱাৰ ঘৰ নং : ৩২৩খ বয়স : 37 লিঙ্গ : মহিলা	CQG1338449 ফটো উপলব্ধ
469 নাম : নৰ বাহাদুৰ নেৱাৰ পিতাৰ নাম: পৃথিমান নেৱাৰ ঘৰ নং : ৩২৪ বয়স : 63 লিঙ্গ : পুৰুষ	CQG1338483 ফটো উপলব্ধ	470 নাম : ইন্দ্ৰমায়া নেৱাৰ স্বামীৰ নাম: নৰ বাহাদুৰ নেৱাৰ ঘৰ নং : ৩২৪ বয়স : 59 লিঙ্গ : মহিলা	CQG1338494 ফটো উপলব্ধ	471 নাম : ধৰ্মেশ্বৰ নেৱাৰ পিতাৰ নাম: নৰ বাহাদুৰ নেৱাৰ ঘৰ নং : ৩২৪ বয়স : 39 লিঙ্গ : পুৰুষ	CQG1338529 ফটো উপলব্ধ
472 নাম : ভুবন নেৱাৰ পিতাৰ নাম: নৰ বাহাদুৰ নেৱাৰ ঘৰ নং : ৩২৪ বয়স : 38 লিঙ্গ : পুৰুষ	CQG1338518 ফটো উপলব্ধ	473 নাম : দিকা মায়া নেৱাৰ পিতাৰ নাম: নৰবাহাদুৰ নেৱাৰ ঘৰ নং : ৩২৪ বয়স : 34 লিঙ্গ : মহিলা	CQG1338530 ফটো উপলব্ধ	474 নাম : সুভন নেৱাৰ পিতাৰ নাম: নৰ বা নেৱাৰ ঘৰ নং : 324 বয়স : 29 লিঙ্গ : পুৰুষ	CQG0243642 ফটো উপলব্ধ
475 নাম : ধনমায়া নেৱাৰ স্বামীৰ নাম: ধৰ্মেশ্বৰ নেৱাৰ ঘৰ নং : 324 বয়স : 23 লিঙ্গ : মহিলা	CQG1966480 ফটো উপলব্ধ	476 নাম : ডম্বৰ কুমাৰী নেৱাৰ স্বামীৰ নাম: জীত বাহাদুৰ নেৱাৰ ঘৰ নং : ৩২৫ বয়স : 82 লিঙ্গ : মহিলা	CQG1338541 ফটো উপলব্ধ	477 নাম : এক বাহাদুৰ নেৱাৰ পিতাৰ নাম: জীত বাহাদুৰ নেৱাৰ ঘৰ নং : ৩২৫ বয়স : 52 লিঙ্গ : পুৰুষ	CQG1338552 ফটো উপলব্ধ
478 নাম : ডম্বৰ বাহাদুৰ নেৱাৰ পিতাৰ নাম: জীত বাহাদুৰ নেৱাৰ ঘৰ নং : ৩২৫ বয়স : 49 লিঙ্গ : পুৰুষ	CQG1338563 ফটো উপলব্ধ	479 নাম : ৰূপ নাৰায়ন নেৱাৰ পিতাৰ নাম: জীত বাহাদুৰ নেৱাৰ ঘৰ নং : ৩২৫ বয়স : 42 লিঙ্গ : পুৰুষ	CQG1338585 ফটো উপলব্ধ	480 নাম : জুন নেৱাৰ স্বামীৰ নাম: ডম্বৰ বাহাদুৰ নেৱাৰ ঘৰ নং : 325 বয়স : 35 লিঙ্গ : মহিলা	CQG0291831 ফটো উপলব্ধ



481 নাম : সৰস্বতী নেৱাৰ স্বামীৰ নাম : শ্যাম নেৱাৰ ঘৰ নং : ৩২৫ বয়স : 35 লিঙ্গ : মহিলা	CQG1937877 ফটো উপলব্ধ	482 নাম : মমতা প্ৰধান স্বামীৰ নাম : ৰূপনাৰায়ন নেৱাৰ ঘৰ নং : ৩২৫ বয়স : 33 লিঙ্গ : মহিলা	CQG1341748 ফটো উপলব্ধ	483 নাম : প্ৰকাশ নেৱাৰ পিতাৰ নাম : এক বাহাদুৰ নেৱাৰ ঘৰ নং : ৩২৫ বয়স : 31 লিঙ্গ : পুৰুষ	CQG1341840 ফটো উপলব্ধ
484 নাম : সীতা নেৱাৰ স্বামীৰ নাম : প্ৰকাশ নেৱাৰ ঘৰ নং : 325 বয়স : 23 লিঙ্গ : মহিলা	DAS0045641 ফটো উপলব্ধ	485 নাম : জীত ব্ৰাহাদুৰ নেৱাৰ পিতাৰ নাম : কুল বাহাদুৰ নেৱাৰ ঘৰ নং : ৩২৬ বয়স : 66 লিঙ্গ : পুৰুষ	CQG1338596 ফটো উপলব্ধ	486 নাম : সেবিকা নেৱাৰ পিতাৰ নাম : জীত বাহাদুৰ নেৱাৰ ঘৰ নং : ৩২৬ বয়স : 38 লিঙ্গ : মহিলা	CQG1338610 ফটো উপলব্ধ
487 নাম : প্ৰিতম নেৱাৰ পিতাৰ নাম : জিত বাহাদুৰ নেৱাৰ ঘৰ নং : ৩২৬ বয়স : 33 লিঙ্গ : পুৰুষ	CQG1341964 ফটো উপলব্ধ	488 নাম : শকুন্তলা নেৱাৰ স্বামীৰ নাম : অৰ্জুন নেৱাৰ ঘৰ নং : 326 বয়স : 31 লিঙ্গ : মহিলা	CQG0291823 ফটো উপলব্ধ	489 নাম : স্কীনমায়া প্ৰধান স্বামীৰ নাম : প্ৰীতম নেৱাৰ ঘৰ নং : ৩২৬ বয়স : 26 লিঙ্গ : মহিলা	CQG0570556 ফটো উপলব্ধ
490 নাম : লোকেশ্বৰী নেৱাৰ স্বামীৰ নাম : শিব নেৱাৰ ঘৰ নং : ৩২৬ক বয়স : 55 লিঙ্গ : মহিলা	CQG1338621 ফটো উপলব্ধ	491 নাম : অৰ্জুন নেৱাৰ পিতাৰ নাম : শিব নেৱাৰ ঘৰ নং : ৩২৬ক বয়স : 38 লিঙ্গ : পুৰুষ	CQG1338632 ফটো উপলব্ধ	492 নাম : দীগ বীৰ নেৱাৰ পিতাৰ নাম : প্ৰজ বাহাদুৰ নেৱাৰ ঘৰ নং : ৩২৭ বয়স : 49 লিঙ্গ : পুৰুষ	CQG1338654 ফটো উপলব্ধ
493 নাম : বিকাশ নেৱাৰ পিতাৰ নাম : প্ৰজ বাহাদুৰ নেৱাৰ ঘৰ নং : ৩২৭ বয়স : 36 লিঙ্গ : পুৰুষ	CQG1338676 ফটো উপলব্ধ	494 নাম : মনমায়া নেৱাৰ স্বামীৰ নাম : বিকাশ নেৱাৰ ঘৰ নং : ৩২৭ বয়স : 30 লিঙ্গ : মহিলা	CQG1338687 ফটো উপলব্ধ	495 নাম : গিতা নেৱাৰ পিতাৰ নাম : লেখ নাৰায়ন নেৱাৰ ঘৰ নং : ৩২৭ক বয়স : 24 লিঙ্গ : মহিলা	CQG1232909 ফটো উপলব্ধ
496 নাম : জোনাকী দেৱী নেৱাৰ পিতাৰ নাম : লেখ নাৰায়ন নেৱাৰ ঘৰ নং : ৩২৭ক বয়স : 22 লিঙ্গ : মহিলা	CQG1232917 ফটো উপলব্ধ	497 নাম : লেখ নাৰায়ন নেৱাৰ পিতাৰ নাম : প্ৰজ বাহাদুৰ নেৱাৰ ঘৰ নং : ৩২৭ক বয়স : 46 লিঙ্গ : পুৰুষ	CQG1338701 ফটো উপলব্ধ	498 নাম : ভক্ত মায়া নেৱাৰ স্বামীৰ নাম : লেখ নাৰায়ণ নেৱাৰ ঘৰ নং : ৩২৭ক বয়স : 41 লিঙ্গ : মহিলা	CQG1338712 ফটো উপলব্ধ
499 নাম : ভীম বাহাদুৰ নেৱাৰ পিতাৰ নাম : দিল্লী বাহাদুৰ নেৱাৰ ঘৰ নং : ৩২৭ক বয়স : 37 লিঙ্গ : পুৰুষ	CQG1338698 ফটো উপলব্ধ	500 নাম : পকল বাহাদুৰ নেৱাৰ পিতাৰ নাম : প্ৰজ বাহাদুৰ নেৱাৰ ঘৰ নং : ৩২৮ বয়স : 59 লিঙ্গ : পুৰুষ	CQG1338723 ফটো উপলব্ধ	501 নাম : জ্ঞান মায়া নেৱাৰ স্বামীৰ নাম : জ্ঞান মায়া নেৱাৰ ঘৰ নং : ৩২৮ বয়স : 52 লিঙ্গ : মহিলা	CQG1338734 ফটো উপলব্ধ
502 নাম : অম্বিকা নেৱাৰ পিতাৰ নাম : পকল নেৱাৰ ঘৰ নং : ৩২৮ বয়স : 33 লিঙ্গ : মহিলা	CQG1342105 ফটো উপলব্ধ	503 নাম : চৰিতা নেৱাৰ পিতাৰ নাম : পকল নেৱাৰ ঘৰ নং : ৩২৮ বয়স : 24 লিঙ্গ : মহিলা	CQG1232925 ফটো উপলব্ধ	504 নাম : গোবিন্দ নেৱাৰ পিতাৰ নাম : পকল নেৱাৰ ঘৰ নং : 328 বয়স : 23 লিঙ্গ : পুৰুষ	CQG0151175 ফটো উপলব্ধ
505 নাম : বেদনিধি ভট্টাৰাই পিতাৰ নাম : তিলোচন ভট্টাৰাই ঘৰ নং : ৩২৯ বয়স : 37 লিঙ্গ : পুৰুষ	CQG1338756 ফটো উপলব্ধ	506 নাম : টঙ্কা বাহাদুৰ নেৱাৰ পিতাৰ নাম : কেশীৰ বাহাদুৰ নেৱাৰ ঘৰ নং : ৩২৯ বয়স : 33 লিঙ্গ : পুৰুষ	CQG1341997 ফটো উপলব্ধ	507 নাম : ৰেণুকা দেৱী স্বামীৰ নাম : বেদনিধি ভট্টাৰাই ঘৰ নং : 329 বয়স : 30 লিঙ্গ : মহিলা	CQG0291500 ফটো উপলব্ধ
508 নাম : বাছোমুতি নেৱাৰ স্বামীৰ নাম : ডিম্বৰবাহাদুৰ নেৱাৰ ঘৰ নং : 329 ক বয়স : 62 লিঙ্গ : মহিলা	CQG0380451 ফটো উপলব্ধ	509 নাম : নৰহ বাহাদুৰ নেৱাৰ পিতাৰ নাম : দিল্লী বাহাদুৰ নেৱাৰ ঘৰ নং : 329 ক বয়স : 36 লিঙ্গ : পুৰুষ	CQG0380469 ফটো উপলব্ধ	510 নাম : খলমায়া প্ৰধান স্বামীৰ নাম : নাৰায়ন নেৱাৰ ঘৰ নং : 329 ক বয়স : 27 লিঙ্গ : মহিলা	CQG0380428 ফটো উপলব্ধ



511 নাম : দিল বাহাদুৰ নেৱাৰ পিতাৰ নাম: শ্যাম বাহাদুৰ নেৱাৰ ঘৰ নং : ৩২৯ক বয়স : 72 লিঙ্গ : পুৰুষ	CQG1338767 ফটো উপলব্ধ	512 নাম : ডম্বৰ বাহাদুৰ নেৱাৰ পিতাৰ নাম: দিল বাহাদুৰ নেৱাৰ ঘৰ নং : ৩২৯ক বয়স : 40 লিঙ্গ : পুৰুষ	CQG1338789 ফটো উপলব্ধ	513 নাম : নাৰায়ন নেৱাৰ পিতাৰ নাম: দিল বা. নেৱাৰ ঘৰ নং : ৩২৯ক বয়স : 40 লিঙ্গ : পুৰুষ	CQG1937924 ফটো উপলব্ধ
514 নাম : বিজয় খাৰিয়া পিতাৰ নাম: জহন খাৰিয়া ঘৰ নং : ৩৩০ বয়স : 49 লিঙ্গ : পুৰুষ	CQG1338825 ফটো উপলব্ধ	515 নাম : দিলীপ খাৰিয়া পিতাৰ নাম: জহন খাৰিয়া ঘৰ নং : ৩৩০ বয়স : 42 লিঙ্গ : পুৰুষ	CQG1338858 ফটো উপলব্ধ	#2 516 নাম : বীনা খাৰিয়া স্বামীৰ নাম: বিজয় খাৰিয়া ঘৰ নং : ৩৩০ বয়স : 42 লিঙ্গ : মহিলা	CQG1338836 ফটো উপলব্ধ
517 নাম : বাবুল খাৰিয়া পিতাৰ নাম: জহন খাৰিয়া ঘৰ নং : ৩৩০ বয়স : 41 লিঙ্গ : মহিলা	CQG1338869 ফটো উপলব্ধ	518 নাম : জানকী খাৰিয়া স্বামীৰ নাম: বাবুল খাৰিয়া ঘৰ নং : ৩৩০ বয়স : 39 লিঙ্গ : মহিলা	CQG1338870 ফটো উপলব্ধ	519 নাম : কুমাৰ খাৰিয়া পিতাৰ নাম: জহন খাৰিয়া ঘৰ নং : ৩৩০ বয়স : 35 লিঙ্গ : পুৰুষ	CQG1338892 ফটো উপলব্ধ
520 নাম : দিলীপ খাৰিয়া পিতাৰ নাম: পিলক খাৰিয়া ঘৰ নং : ৩৩০ বয়স : 35 লিঙ্গ : পুৰুষ	CQG1342003 ফটো উপলব্ধ	521 নাম : ফণিধৰ খাৰিয়া পিতাৰ নাম: এতুবা খাৰিয়া ঘৰ নং : ৩৩১ বয়স : 67 লিঙ্গ : পুৰুষ	CQG1338905 ফটো উপলব্ধ	522 নাম : মীনা খাৰিয়া স্বামীৰ নাম: ফণিধৰ খাৰিয়া ঘৰ নং : ৩৩১ বয়স : 59 লিঙ্গ : মহিলা	CQG1338916 ফটো উপলব্ধ
523 নাম : পংকজ নেৱাৰ পিতাৰ নাম: এক বাহাদুৰ নেৱাৰ ঘৰ নং : ৩১১ বয়স : 26 লিঙ্গ : পুৰুষ	CQG0413021 ফটো উপলব্ধ	524 নাম : মুনকী ভূমিজ স্বামীৰ নাম: অৰুন খাৰিয়া ঘৰ নং : ৩৩২ বয়স : 30 লিঙ্গ : মহিলা	CQG1170422 ফটো উপলব্ধ	525 নাম : অৰুন খাৰিয়া পিতাৰ নাম: ভাইটা খাৰিয়া ঘৰ নং : ৩৩২ বয়স : 28 লিঙ্গ : পুৰুষ	CQG0085498 ফটো উপলব্ধ
526 নাম : জনক লাল নেৱাৰ পিতাৰ নাম: আভিমান নেৱাৰ ঘৰ নং : 333 বয়স : 56 লিঙ্গ : পুৰুষ	CQG1338950 ফটো উপলব্ধ	527 নাম : ৰেনকা নেৱাৰ স্বামীৰ নাম: জনক লাল নেৱাৰ ঘৰ নং : ৩৩৩ বয়স : 52 লিঙ্গ : মহিলা	CQG1338961 ফটো উপলব্ধ	528 নাম : চন্ডেছ নেৱাৰ পিতাৰ নাম: জনক লাল নেৱাৰ ঘৰ নং : ৩৩৩ বয়স : 36 লিঙ্গ : পুৰুষ	CQG0085506 ফটো উপলব্ধ
529 নাম : বিক্রম নেৱাৰ পিতাৰ নাম: জনক লাল নেৱাৰ ঘৰ নং : ৩৩৩ বয়স : 35 লিঙ্গ : পুৰুষ	CQG1338972 ফটো উপলব্ধ	530 নাম : সবিতা নেৱাৰ স্বামীৰ নাম: বিক্রম নেৱাৰ ঘৰ নং : 333 বয়স : 31 লিঙ্গ : মহিলা	CQG0291534 ফটো উপলব্ধ	531 নাম : বিবেশ্বৰ ভূমিজ পিতাৰ নাম: মইনা ভূমিজ ঘৰ নং : ৩৩৪ বয়স : 67 লিঙ্গ : পুৰুষ	CQG1338983 ফটো উপলব্ধ
532 নাম : স্বৰ্ণলতা ভূমিজ স্বামীৰ নাম: বিবেশ্বৰ ভূমিজ ঘৰ নং : ৩৩৪ বয়স : 57 লিঙ্গ : মহিলা	CQG1338994 ফটো উপলব্ধ	533 নাম : দীপক ভূমিজ পিতাৰ নাম: বিবেশ্বৰ ভূমিজ ঘৰ নং : ৩৩৪ বয়স : 33 লিঙ্গ : পুৰুষ	CQG1341771 ফটো উপলব্ধ	534 নাম : দিপালী ভূমিজ পিতাৰ নাম: বিবেশ্বৰ ভূমিজ ঘৰ নং : ৩৩৪ বয়স : 30 লিঙ্গ : মহিলা	CQG1341895 ফটো উপলব্ধ
535 নাম : ৰূপালী ভূমিজ পিতাৰ নাম: বিবেশ্বৰ ভূমিজ ঘৰ নং : ৩৩৪ বয়স : 25 লিঙ্গ : মহিলা	CQG0535633 ফটো উপলব্ধ	536 নাম : জাদব ভূমিজ পিতাৰ নাম: দেব ভূমিজ ঘৰ নং : ৩৩৫ বয়স : 38 লিঙ্গ : পুৰুষ	CQG1339022 ফটো উপলব্ধ	537 নাম : ৰেবতী ভূমিজ স্বামীৰ নাম: যাদব ভূমিজ ঘৰ নং : ৩৩৫ বয়স : 35 লিঙ্গ : মহিলা	CQG1339033 ফটো উপলব্ধ
538 নাম : মনি ভূমিজ পিতাৰ নাম: বনমালি ভূমিজ ঘৰ নং : ৩৩৬ বয়স : 46 লিঙ্গ : মহিলা	CQG1339055 ফটো উপলব্ধ	539 নাম : ৰমেশ ভূমিজ পিতাৰ নাম: বনমালি ভূমিজ ঘৰ নং : ৩৩৬ বয়স : 38 লিঙ্গ : পুৰুষ	CQG1339066 ফটো উপলব্ধ	540 নাম : সুনিতা ভূমিজ স্বামীৰ নাম: ৰমেশ ভূমিজ ঘৰ নং : ৩৩৬ বয়স : 31 লিঙ্গ : মহিলা	CQG0085845 ফটো উপলব্ধ



541 নাম : টংক খাৰিয়া পিতাৰ নাম: চুনকো খাৰিয়া ঘৰ নং : ৩৩৮ বয়স : 57 লিঙ্গ : পুৰুষ	CQG1339102 ফটো উপলব্ধ	542 নাম : মাইন খাৰিয়া স্বামীৰ নাম: টাটো খাৰিয়া ঘৰ নং : ৩৩৮ বয়স : 39 লিঙ্গ : মহিলা	CQG1339124 ফটো উপলব্ধ	543 নাম : শ্ৰদীপু খাৰিয়া পিতাৰ নাম: চেনীৰাম খাৰিয়া ঘৰ নং : 338 বয়স : 39 লিঙ্গ : পুৰুষ	CQG0151183 ফটো উপলব্ধ
544 নাম : বিনা খাৰিয়া স্বামীৰ নাম: টংকু খাৰিয়া ঘৰ নং : ৩৩৮ বয়স : 36 লিঙ্গ : মহিলা	CQG1339135 ফটো উপলব্ধ	545 নাম : চুখন্তি খাৰিয়া স্বামীৰ নাম: শ্ৰদীপ খাৰিয়া ঘৰ নং : 338 বয়স : 34 লিঙ্গ : মহিলা	CQG0151191 ফটো উপলব্ধ	546 নাম : মুনু খাৰিয়া স্বামীৰ নাম: বুলু খাৰিয়া ঘৰ নং : 338 বয়স : 32 লিঙ্গ : মহিলা	CQG0151225 ফটো উপলব্ধ
547 নাম : মহিমা খেৰিয়া পিতাৰ নাম: টাটো খেৰিয়া ঘৰ নং : ৩৩৮ বয়স : 26 লিঙ্গ : মহিলা	CQG0570390 ফটো উপলব্ধ	548 নাম : অম্বিকা ভূমিজ স্বামীৰ নাম: চুচেন ভূমিজ ঘৰ নং : ৩৩৯ বয়স : 57 লিঙ্গ : মহিলা	CQG1339146 ফটো উপলব্ধ	549 নাম : বৈজন্তী ভূমিজ পিতাৰ নাম: চুচেন ভূমিজ ঘৰ নং : ৩৩৯ বয়স : 43 লিঙ্গ : মহিলা	CQG1339157 ফটো উপলব্ধ
550 নাম : বাজেশু ভূমিজ পিতাৰ নাম: চুচেন ভূমিজ ঘৰ নং : ৩৩৯ বয়স : 39 লিঙ্গ : পুৰুষ	CQG1339179 ফটো উপলব্ধ	551 নাম : গনেশ্বৰী ভূমিজ স্বামীৰ নাম: দিলিপ ভূমিজ ঘৰ নং : 339 বয়স : 38 লিঙ্গ : মহিলা	CQG0291484 ফটো উপলব্ধ	552 নাম : অতুল ভূমিজ পিতাৰ নাম: চুচেন ভূমিজ ঘৰ নং : 339 বয়স : 33 লিঙ্গ : পুৰুষ	CQG0291492 ফটো উপলব্ধ
553 নাম : লক্ষী ভূমিজ স্বামীৰ নাম: বাজেশ ভূমিজ ঘৰ নং : 339 বয়স : 30 লিঙ্গ : মহিলা	CQG1964568 ফটো উপলব্ধ	554 নাম : বেবতী গুৱালা স্বামীৰ নাম: মোহন গুৱালা ঘৰ নং : ৩৪০ বয়স : 49 লিঙ্গ : মহিলা	CQG1339204 ফটো উপলব্ধ	555 নাম : বিবেন ভূমিজ পিতাৰ নাম: ৰমাকান্ত ভূমিজ ঘৰ নং : 340 বয়স : 34 লিঙ্গ : পুৰুষ	CQG0358929 ফটো উপলব্ধ
556 নাম : কিৰন গোৱালা পিতাৰ নাম: মোহন গোৱালা ঘৰ নং : ৩৪০ বয়স : 23 লিঙ্গ : পুৰুষ	CQG0538231 ফটো উপলব্ধ	557 নাম : বেলমতি গোৱালা স্বামীৰ নাম: কিৰন গোৱালা ঘৰ নং : ৩৪০ বয়স : 23 লিঙ্গ : মহিলা	CQG0538488 ফটো উপলব্ধ	558 নাম : বিমলা ভূমিজ পিতাৰ নাম: জয় সিং ভূমিজ ঘৰ নং : ৩৪০ ক বয়স : 24 লিঙ্গ : মহিলা	CQG0494328 ফটো উপলব্ধ
559 নাম : সমিত্ৰা ভূমিজ স্বামীৰ নাম: জয়সিং ভূমিজ ঘৰ নং : ৩৪০ক বয়স : 43 লিঙ্গ : মহিলা	CQG1339248 ফটো উপলব্ধ	560 নাম : মণ্ট ভূমিজ পিতাৰ নাম: নমী ৰাম ভূমিজ ঘৰ নং : ৩৪০ক বয়স : 38 লিঙ্গ : পুৰুষ	CQG1339259 ফটো উপলব্ধ	561 নাম : লক্ষী ভূমিজ স্বামীৰ নাম: মণ্ট ভূমিজ ঘৰ নং : ৩৪০ক বয়স : 35 লিঙ্গ : মহিলা	CQG1339260 ফটো উপলব্ধ
562 নাম : বধু ৰাজপুত পিতাৰ নাম: লগনু ৰাজপুত ঘৰ নং : ৩৪১ বয়স : 77 লিঙ্গ : পুৰুষ	CQG1339271 ফটো উপলব্ধ	563 নাম : ভাৰতী ৰাজপুত স্বামীৰ নাম: বধু ৰাজপুত ঘৰ নং : ৩৪১ বয়স : 57 লিঙ্গ : মহিলা	CQG1339282 ফটো উপলব্ধ	564 নাম : বিষ্ণু ৰাজপুত পিতাৰ নাম: বধু ৰাজপুত ঘৰ নং : ৩৪১ বয়স : 42 লিঙ্গ : পুৰুষ	CQG1339293 ফটো উপলব্ধ
565 নাম : চুমিত্ৰা ৰাজপুত স্বামীৰ নাম: গনেশ ৰাজপুত ঘৰ নং : ৩৪১ বয়স : 41 লিঙ্গ : মহিলা	CQG1339306 ফটো উপলব্ধ	566 নাম : মহেশ ৰাজপুত পিতাৰ নাম: বধু ৰাজ পুত ঘৰ নং : ৩৪১ বয়স : 40 লিঙ্গ : পুৰুষ	CQG1339317 ফটো উপলব্ধ	567 নাম : গনেশ ৰাজপুত পিতাৰ নাম: বধু ৰাজ পুত ঘৰ নং : ৩৪১ বয়স : 38 লিঙ্গ : পুৰুষ	CQG1339328 ফটো উপলব্ধ
568 নাম : ৰাহু ৰাজপুত স্বামীৰ নাম: বিষ্ণু ৰাজপুত ঘৰ নং : 341 বয়স : 37 লিঙ্গ : মহিলা	CQG0151274 ফটো উপলব্ধ	569 নাম : কাৰ্তিক ৰাজপুত পিতাৰ নাম: বধু ৰাজ পুত ঘৰ নং : ৩৪১ বয়স : 36 লিঙ্গ : পুৰুষ	CQG1339339 ফটো উপলব্ধ	570 নাম : পূজা ৰাজপুত স্বামীৰ নাম: মহেশ ৰাজপুত ঘৰ নং : ৩৪১ বয়স : 35 লিঙ্গ : মহিলা	CQG0086827 ফটো উপলব্ধ



571 নাম : অৰন্তিকা ৰাজপুত স্বামীৰ নাম: কাৰ্তিক ৰাজপুত ঘৰ নং : ৩৪১ বয়স : 31 লিঙ্গ : মহিলা	CQG1937822 ফটো উপলব্ধ	572 নাম : জয়দেব ৰাজপুত পিতাৰ নাম: বিষ্ণু ৰাজপুত ঘৰ নং : 341 বয়স : 23 লিঙ্গ : পুৰুষ	CQG0559567 ফটো উপলব্ধ	573 নাম : শান্তি ভূমিজ পিতাৰ নাম: তিলকা ভূমিজ ঘৰ নং : ৩৪২ বয়স : 57 লিঙ্গ : পুৰুষ	CQG1339340 ফটো উপলব্ধ
574 নাম : কান্ত ভূমিজ পিতাৰ নাম: তিলকা ভূমিজ ঘৰ নং : ৩৪৪ বয়স : 55 লিঙ্গ : পুৰুষ	CQG1339351 ফটো উপলব্ধ	575 নাম : অঞ্জলী ভূমিজ স্বামীৰ নাম: কান্ত ভূমিজ ঘৰ নং : ৩৪৪ বয়স : 51 লিঙ্গ : মহিলা	CQG1171362 ফটো উপলব্ধ	576 নাম : অতুল ভূমিজ পিতাৰ নাম: কান্ত ভূমিজ ঘৰ নং : 344 বয়স : 33 লিঙ্গ : পুৰুষ	CQG0367672 ফটো উপলব্ধ
577 নাম : নবিনা ভূমিজ স্বামীৰ নাম: অতুল ভূমিজ ঘৰ নং : 344 বয়স : 22 লিঙ্গ : মহিলা	DAS0125674 ফটো উপলব্ধ	578 নাম : টিকা ৰাম লামা পিতাৰ নাম: শন্ত বাহাদুৰ লামা ঘৰ নং : ৩৪৫ বয়স : 68 লিঙ্গ : পুৰুষ	CQG1339384 ফটো উপলব্ধ	579 নাম : দেবী মায়া লামা স্বামীৰ নাম: পুষ্প বাহাদুৰ লামা ঘৰ নং : ৩৪৫ বয়স : 57 লিঙ্গ : মহিলা	CQG1339373 ফটো উপলব্ধ
580 নাম : বুলা ছেত্ৰী স্বামীৰ নাম: কমল বাহাদুৰ ছেত্ৰী ঘৰ নং : ৩৪৯ বয়স : 62 লিঙ্গ : মহিলা	CQG1339420 ফটো উপলব্ধ	581 নাম : দেবকী ছেত্ৰী স্বামীৰ নাম: নৰ বগ ছেত্ৰী ঘৰ নং : ৩৪৯ বয়স : 59 লিঙ্গ : মহিলা	CQG1339486 ফটো উপলব্ধ	582 নাম : কুমাৰ ছেত্ৰী পিতাৰ নাম: কমল বাহাদুৰ ছেত্ৰী ঘৰ নং : ৩৪৯ বয়স : 44 লিঙ্গ : পুৰুষ	CQG1339431 ফটো উপলব্ধ
583 নাম : দিলীপ ছেত্ৰী পিতাৰ নাম: কমল বাহাদুৰ ছেত্ৰী ঘৰ নং : ৩৪৯ বয়স : 39 লিঙ্গ : পুৰুষ	CQG1339464 ফটো উপলব্ধ	584 নাম : গনেশ ছেত্ৰী পিতাৰ নাম: কমল বাহাদুৰ ছেত্ৰী ঘৰ নং : ৩৪৯ বয়স : 38 লিঙ্গ : পুৰুষ	CQG1339453 ফটো উপলব্ধ	585 নাম : সুনিতা অধিকাৰী স্বামীৰ নাম: গনেশ ছেত্ৰী ঘৰ নং : ৩৪৯ বয়স : 33 লিঙ্গ : মহিলা	CQG1341759 ফটো উপলব্ধ
586 নাম : বিনোদ বাহাদুৰ ছেত্ৰী পিতাৰ নাম: চন্দ্ৰবাহাদুৰ ভট্টাৰাই ঘৰ নং : ৩৫০ বয়স : 62 লিঙ্গ : পুৰুষ	CQG1339500 ফটো উপলব্ধ	587 নাম : সীতা ছেত্ৰী স্বামীৰ নাম: বিনোদ বাহাদুৰ ছেত্ৰী ঘৰ নং : ৩৫০ বয়স : 52 লিঙ্গ : মহিলা	CQG1339511 ফটো উপলব্ধ	588 নাম : খিলানন্দ ছেত্ৰী পিতাৰ নাম: বিনোদ ছেত্ৰী ঘৰ নং : 350 বয়স : 30 লিঙ্গ : পুৰুষ	CQG1341884 ফটো উপলব্ধ
589 নাম : কৃষ্ণা মায়া দেবী পিতাৰ নাম: বিনোদ ছেত্ৰী ঘৰ নং : 350 বয়স : 27 লিঙ্গ : মহিলা	CQG0291690 ফটো উপলব্ধ	590 নাম : দিপাবলী ছেত্ৰী পিতাৰ নাম: বিনোদ ছেত্ৰী ঘৰ নং : ৩৫০ বয়স : 23 লিঙ্গ : মহিলা	CQG0570903 ফটো উপলব্ধ	591 নাম : লোক বাহাদুৰ ছেত্ৰী পিতাৰ নাম: চন্দ্ৰ বাহাদুৰ ভট্টাৰাই ঘৰ নং : ৩৫১ বয়স : 67 লিঙ্গ : পুৰুষ	CQG1339533 ফটো উপলব্ধ
592 নাম : চিন্তা মায়া দেবী স্বামীৰ নাম: লোক বাহাদুৰ ছেত্ৰী ঘৰ নং : ৩৫১ বয়স : 57 লিঙ্গ : মহিলা	CQG1339544 ফটো উপলব্ধ	593 নাম : পুষ্প কুমাৰ ছেত্ৰী পিতাৰ নাম: লোক বাহাদুৰ ছেত্ৰী ঘৰ নং : ৩৫১ বয়স : 39 লিঙ্গ : পুৰুষ	CQG1339555 ফটো উপলব্ধ	594 নাম : অম্বিকা দেবী স্বামীৰ নাম: পুষ্প কুমাৰ ছেত্ৰী ঘৰ নং : 351 বয়স : 32 লিঙ্গ : মহিলা	CQG2002830 ফটো উপলব্ধ
595 নাম : পবিত্ৰা দেবী পিতাৰ নাম: লোক বাহাদুৰ ছেত্ৰী ঘৰ নং : ৩৫১ বয়স : 30 লিঙ্গ : মহিলা	CQG1341919 ফটো উপলব্ধ	596 নাম : যশোদা দেবী পিতাৰ নাম: লোক বাহাদুৰ ছেত্ৰী ঘৰ নং : 351 বয়স : 27 লিঙ্গ : মহিলা	CQG0291633 ফটো উপলব্ধ	597 নাম : মীন বাহাদুৰ ছেত্ৰী পিতাৰ নাম: মন বাহাদুৰ ছেত্ৰী ঘৰ নং : ৩৫২ বয়স : 42 লিঙ্গ : পুৰুষ	CQG1339599 ফটো উপলব্ধ
598 নাম : অমৰ বাহাদুৰ ছেত্ৰী পিতাৰ নাম: মন বাহাদুৰ ছেত্ৰী ঘৰ নং : ৩৫২ বয়স : 39 লিঙ্গ : পুৰুষ	CQG1339602 ফটো উপলব্ধ	599 নাম : ওম বাহাদুৰ ছেত্ৰী পিতাৰ নাম: লোক বাহাদুৰ ছেত্ৰী ঘৰ নং : ৩৫২ক বয়স : 55 লিঙ্গ : পুৰুষ	CQG1339613 ফটো উপলব্ধ	600 নাম : ববীতা ছেত্ৰী স্বামীৰ নাম: ওম বাহাদুৰ ছেত্ৰী ঘৰ নং : ৩৫২ক বয়স : 44 লিঙ্গ : মহিলা	CQG1339624 ফটো উপলব্ধ



601 নাম : বজত ভূমিজ পিতাৰ নাম: বাম দয়াল ভূমিজ ঘৰ নং : ৩৫৫ বয়স : 24 লিঙ্গ : পুৰুষ	CQG1162866 ফটো উপলব্ধ	602 নাম : বাম সিং ভূমিজ পিতাৰ নাম: ভূটিয়া ভূমিজ ঘৰ নং : ৩৫৬ বয়স : 49 লিঙ্গ : পুৰুষ	CQG1339679 ফটো উপলব্ধ	603 নাম : সুৰেন্দ্ৰ ভূমিজ পিতাৰ নাম: বামাকান্ত ভূমিজ ঘৰ নং : ৩৫৭ বয়স : 43 লিঙ্গ : পুৰুষ	CQG1339704 ফটো উপলব্ধ
604 নাম : ববিতা ভূমিজ স্বামীৰ নাম: বুৰুল ভূমিজ ঘৰ নং : ৩৫৭ বয়স : 38 লিঙ্গ : মহিলা	CQG0089037 ফটো উপলব্ধ	605 নাম : চুনিতা মণ্ডা ভূমিজ স্বামীৰ নাম: গনেশ ভূমিজ ঘৰ নং : ৩৫৭ ক বয়স : 26 লিঙ্গ : মহিলা	CQG0535757 ফটো উপলব্ধ	606 নাম : পুতুল ভূমিজ পিতাৰ নাম: তিলকা ভূমিজ ঘৰ নং : ৩৫৭ক বয়স : 52 লিঙ্গ : পুৰুষ	CQG1339715 ফটো উপলব্ধ
607 নাম : বুদ্ধিমায়া ভূমিজ স্বামীৰ নাম: পুতুল ভূমিজ ঘৰ নং : ৩৫৭ক বয়স : 47 লিঙ্গ : মহিলা	CQG1339726 ফটো উপলব্ধ	608 নাম : লালু ভূমিজ পিতাৰ নাম: পুতুল ভূমিজ ঘৰ নং : ৩৫৭ক বয়স : 35 লিঙ্গ : পুৰুষ	CQG1339737 ফটো উপলব্ধ	609 নাম : গনেশ ভূমিজ পিতাৰ নাম: পুতুল ভূমিজ ঘৰ নং : ৩৫৭ক বয়স : 35 লিঙ্গ : পুৰুষ	CQG1341953 ফটো উপলব্ধ
S2 610 নাম : লক্ষীৰাম ৰাজপুত পিতাৰ নাম: শোলাপী ৰাজপুত ঘৰ নং : ৩৫৮ বয়স : 62 লিঙ্গ : পুৰুষ	CQG1339748 ফটো উপলব্ধ	611 নাম : চন্দ্ৰাবতী ৰাজপুত স্বামীৰ নাম: লক্ষীৰাম ৰাজপুত ঘৰ নং : ৩৫৮ বয়স : 55 লিঙ্গ : মহিলা	CQG1339759 ফটো উপলব্ধ	612 নাম : পাৰ্বতী ৰাজপুত পিতাৰ নাম: লক্ষীৰাম ৰাজপুত ঘৰ নং : ৩৫৮ বয়স : 35 লিঙ্গ : মহিলা	CQG1339760 ফটো উপলব্ধ
613 নাম : ধিৰাজ ৰাজপুত পিতাৰ নাম: লক্ষীৰাম ৰাজপুত ঘৰ নং : ৩৫৮ বয়স : 33 লিঙ্গ : পুৰুষ	CQG1339771 ফটো উপলব্ধ	614 নাম : প্ৰেমলাল ভূমিজ পিতাৰ নাম: নমীৰাম ভূমিজ ঘৰ নং : ৩৫৮ক বয়স : 47 লিঙ্গ : পুৰুষ	CQG1339782 ফটো উপলব্ধ	615 নাম : নবিন ছেত্ৰী পিতাৰ নাম: লোক বাঃ ছেত্ৰী ঘৰ নং : ৩৫৯ বয়স : 32 লিঙ্গ : পুৰুষ	CQG0091058 ফটো উপলব্ধ
616 নাম : কমলী ভূমিজ স্বামীৰ নাম: মহানন্দ ভূমিজ ঘৰ নং : ৩৬০ বয়স : 47 লিঙ্গ : মহিলা	CQG1339806 ফটো উপলব্ধ	617 নাম : বীতা ভূমিজ স্বামীৰ নাম: সন্তো ভূমিজ ঘৰ নং : ৩৬০ বয়স : 45 লিঙ্গ : মহিলা	CQG1339817 ফটো উপলব্ধ	618 নাম : জিতেন ভূমিজ মাতৃৰ নাম: কলোমী ভূমিজ ঘৰ নং : ৩৬০ বয়স : 33 লিঙ্গ : পুৰুষ	CQG0091868 ফটো উপলব্ধ
619 নাম : অনজ ভূমিজ পিতাৰ নাম: চন্দ্ৰ ভূমিজ ঘৰ নং : ৩৬০ বয়স : 28 লিঙ্গ : পুৰুষ	CQG0091876 ফটো উপলব্ধ	620 নাম : জোনাকী ওৰাং স্বামীৰ নাম: জিতেন ভূমিজ ঘৰ নং : ৩৬০ বয়স : 28 লিঙ্গ : মহিলা	CQG0460923 ফটো উপলব্ধ	621 নাম : ছুৰেন্দ্ৰ ভূমিজ পিতাৰ নাম: মহানন্দ ভূমিজ ঘৰ নং : 360 বয়স : 26 লিঙ্গ : পুৰুষ	CQG0381152 ফটো উপলব্ধ
622 নাম : মনোজ ভূমিজ পিতাৰ নাম: চন্দ্ৰ ভূমিজ ঘৰ নং : 360 বয়স : 26 লিঙ্গ : মহিলা	CQG0380519 ফটো উপলব্ধ	623 নাম : অনিমা ভূমিজ স্বামীৰ নাম: ভাইটা ভূমিজ ঘৰ নং : ৩৬০ ক বয়স : 31 লিঙ্গ : মহিলা	CQG0462028 ফটো উপলব্ধ	624 নাম : সন্ত ভূমিজ পিতাৰ নাম: নমীৰাম ভূমিজ ঘৰ নং : ৩৬০ক বয়স : 49 লিঙ্গ : পুৰুষ	CQG1339828 ফটো উপলব্ধ
625 নাম : ভাইটা ভূমিজ পিতাৰ নাম: নমীৰাম ভূমিজ ঘৰ নং : ৩৬০ক বয়স : 36 লিঙ্গ : পুৰুষ	CQG1339839 ফটো উপলব্ধ	626 নাম : সুৰজ ভূমিজ পিতাৰ নাম: চন্দ্ৰ ভূমিজ ঘৰ নং : ৩৬০ক বয়স : 32 লিঙ্গ : পুৰুষ	CQG1937786 ফটো উপলব্ধ	627 নাম : পিলকু খাৰিয়া পিতাৰ নাম: শুক্ৰা খাৰিয়া ঘৰ নং : ৩৬১ বয়স : 67 লিঙ্গ : পুৰুষ	CQG1339840 ফটো উপলব্ধ
628 নাম : পূৰ্ণিমা খাৰিয়া স্বামীৰ নাম: পিলকা খাৰিয়া ঘৰ নং : ৩৬১ বয়স : 57 লিঙ্গ : মহিলা	CQG1339851 ফটো উপলব্ধ	629 নাম : অঞ্জলী খাৰিয়া স্বামীৰ নাম: সঞ্জীব খাৰিয়া ঘৰ নং : ৩৬১ বয়স : 41 লিঙ্গ : মহিলা	CQG0510131 ফটো উপলব্ধ	630 নাম : সঞ্জীব খাৰিয়া পিতাৰ নাম: পিলকা খাৰিয়া ঘৰ নং : ৩৬১ বয়স : 36 লিঙ্গ : পুৰুষ	CQG1339862 ফটো উপলব্ধ



631 নাম : দিপক খাৰিয়া পিতাৰ নাম: পিৰকা খৰিয়া ঘৰ নং : ৩৬১ বয়স : 29 লিঙ্গ : পুৰুষ	CQG0091926 ফটো উপলব্ধ	632 নাম : বীৰেন খাৰিয়া পিতাৰ নাম: গংগা খাৰিয়া ঘৰ নং : ৩৬৩ বয়স : 35 লিঙ্গ : পুৰুষ	CQG1339895 ফটো উপলব্ধ	633 নাম : বৈশাগী খাৰিয়া স্বামীৰ নাম: ৰঞ্জিত খাৰিয়া ঘৰ নং : ৩৬৩ বয়স : 29 লিঙ্গ : মহিলা	CQG0495606 ফটো উপলব্ধ
634 নাম : ৰঞ্জিত খাৰিয়া পিতাৰ নাম: গংগা খাৰিয়া ঘৰ নং : ৩৬৩ বয়স : 27 লিঙ্গ : পুৰুষ	CQG0508978 ফটো উপলব্ধ	635 নাম : মানিক খাৰিয়া পিতাৰ নাম: মাংৰা খাৰিয়া ঘৰ নং : ৩৬৪ বয়স : 47 লিঙ্গ : পুৰুষ	CQG1339931 ফটো উপলব্ধ	636 নাম : চুগী খাৰিয়া স্বামীৰ নাম: মানিক খাৰিয়া ঘৰ নং : ৩৬৪ বয়স : 42 লিঙ্গ : মহিলা	CQG1339942 ফটো উপলব্ধ
637 নাম : দিলিপ খাৰিয়া পিতাৰ নাম: মানিক খাৰিয়া ঘৰ নং : 364 বয়স : 27 লিঙ্গ : পুৰুষ	CQG0381053 ফটো উপলব্ধ	638 নাম : মনমায়ী নেৱাৰ স্বামীৰ নাম: গোপাল নেৱাৰ ঘৰ নং : ৩৬৫ বয়স : 62 লিঙ্গ : মহিলা	CQG1339953 ফটো উপলব্ধ	639 নাম : জুবী নেৱাৰ স্বামীৰ নাম: ৰাজু নেৱাৰ ঘৰ নং : ৩৬৫ বয়স : 44 লিঙ্গ : মহিলা	CQG1342036 ফটো উপলব্ধ
640 নাম : ৰাজু নেৱাৰ পিতাৰ নাম: গোপাল নেৱাৰ ঘৰ নং : ৩৬৫ বয়স : 43 লিঙ্গ : পুৰুষ	CQG1339964 ফটো উপলব্ধ	641 নাম : ভূমে নেৱাৰ পিতাৰ নাম: গোপাল নেৱাৰ ঘৰ নং : ৩৬৫ বয়স : 40 লিঙ্গ : পুৰুষ	CQG1339975 ফটো উপলব্ধ	642 নাম : জিত বাঃ নেৱাৰ মাতৃৰ নাম: মলমায়ী নেৱাৰ ঘৰ নং : ৩৬৫ বয়স : 35 লিঙ্গ : পুৰুষ	CQG0092239 ফটো উপলব্ধ
643 নাম : মিচ নাজিমা খাতুন স্বামীৰ নাম: মঃ মতিবৰ বহমান ঘৰ নং : ৩৬৭ বয়স : 44 লিঙ্গ : মহিলা	CQG1340029 ফটো উপলব্ধ	644 নাম : নজমুল হক পিতাৰ নাম: মতিবৰ বহমান ঘৰ নং : ৩৬৭ বয়স : 25 লিঙ্গ : পুৰুষ	CQG0461988 ফটো উপলব্ধ	645 নাম : চালিমা খাতুন পিতাৰ নাম: মতিবৰ বহমান ঘৰ নং : ৩৬৭ বয়স : 24 লিঙ্গ : মহিলা	CQG0492926 ফটো উপলব্ধ
646 নাম : ফাতিমা খাতুন পিতাৰ নাম: মতিবৰ বহমান ঘৰ নং : ৩৬৭ বয়স : 24 লিঙ্গ : মহিলা	CQG0495051 ফটো উপলব্ধ	647 নাম : লতিফা খাতুন স্বামীৰ নাম: মতিবৰ বহমান ঘৰ নং : ৩৬৮ বয়স : 80 লিঙ্গ : মহিলা	CQG1340052 ফটো উপলব্ধ	648 নাম : মুনছাহিদ আলি পিতাৰ নাম: মতিবৰ বহমান ঘৰ নং : ৩৬৮ বয়স : 51 লিঙ্গ : পুৰুষ	CQG1340030 ফটো উপলব্ধ
# 649 নাম : মোজামিল হক পিতাৰ নাম: মতিবৰ বহমান ঘৰ নং : 370 বয়স : 47 লিঙ্গ : পুৰুষ	CQG1340063 ফটো উপলব্ধ	# 650 নাম : আলি আহমেদ পিতাৰ নাম: মতিবৰ বহমান ঘৰ নং : 380 বয়স : 45 লিঙ্গ : পুৰুষ	CQG1340074 ফটো উপলব্ধ	651 নাম : অমিছা খাতুন স্বামীৰ নাম: মুনছাহিদ আলি ঘৰ নং : ৩৬৮ বয়স : 42 লিঙ্গ : মহিলা	CQG1340041 ফটো উপলব্ধ
# 652 নাম : হাছিনা খাতুন স্বামীৰ নাম: মোজামিল হক ঘৰ নং : 370 বয়স : 37 লিঙ্গ : মহিলা	CQG1340096 ফটো উপলব্ধ	653 নাম : মইছিন আলি পিতাৰ নাম: মতিবৰ বহমান ঘৰ নং : ৩৬৮ বয়স : 37 লিঙ্গ : পুৰুষ	CQG1340085 ফটো উপলব্ধ	# 654 নাম : জামালা খাতুন স্বামীৰ নাম: আলি আহমেদ ঘৰ নং : 380 বয়স : 31 লিঙ্গ : মহিলা	CQG1341782 ফটো উপলব্ধ
655 নাম : তছলিমা খাতুন স্বামীৰ নাম: মইছিন আলি ঘৰ নং : ৩৬৮ বয়স : 30 লিঙ্গ : মহিলা	CQG0092577 ফটো উপলব্ধ	656 নাম : আজিজুল ইছলাম পিতাৰ নাম: মুনছাহিদ আলি ঘৰ নং : ৩৬৮ বয়স : 24 লিঙ্গ : পুৰুষ	CQG0494591 ফটো উপলব্ধ	657 নাম : মঃ ইছাদুল হক পিতাৰ নাম: মুনছাহিদ আলি ঘৰ নং : 368 বয়স : 21 লিঙ্গ : পুৰুষ	DAS0125724 ফটো উপলব্ধ
658 নাম : ছহিদা খাতুন স্বামীৰ নাম: মামুদ আলি ঘৰ নং : ৩৬৮ ক বয়স : 34 লিঙ্গ : মহিলা	CQG0092528 ফটো উপলব্ধ	659 নাম : গুলাপজান খাতুন স্বামীৰ নাম: মুচলিম আলি ঘৰ নং : ৩৬৮ ক বয়স : 28 লিঙ্গ : মহিলা	CQG1289214 ফটো উপলব্ধ	660 নাম : মঃ আহমেদ আলি পিতাৰ নাম: মতিবৰ বহমান ঘৰ নং : ৩৬৮ ক বয়স : 48 লিঙ্গ : পুৰুষ	CQG1340109 ফটো উপলব্ধ



661 নাম : মহাম্মদ আলি পিতাৰ নাম: মতিবৰ বহমান ঘৰ নং : ৩৬৮ক বয়স : 43 লিঙ্গ : পুৰুষ	CQG1340132 ফটো উপলব্ধ	662 নাম : মামুদ আলি পিতাৰ নাম: মতিবৰ বহমান ঘৰ নং : ৩৬৮ক বয়স : 40 লিঙ্গ : পুৰুষ	CQG1340143 ফটো উপলব্ধ	663 নাম : মনুৰা খাতুন স্বামীৰ নাম: মঃ আহমেদ আলি ঘৰ নং : ৩৬৮ক বয়স : 39 লিঙ্গ : মহিলা	CQG1340121 ফটো উপলব্ধ
664 নাম : মঃ মহন আলি পিতাৰ নাম: মঃমতিবৰ বহমান ঘৰ নং : ৩৬৮ক বয়স : 35 লিঙ্গ : পুৰুষ	CQG1340154 ফটো উপলব্ধ	665 নাম : মইনা বেগম স্বামীৰ নাম: মহাম্মদ আলি ঘৰ নং : ৩৬৮ক বয়স : 34 লিঙ্গ : মহিলা	CQG1340165 ফটো উপলব্ধ	666 নাম : মুছলিম আলি পিতাৰ নাম: মঃমতিবৰ বহমান ঘৰ নং : ৩৬৮ক বয়স : 26 লিঙ্গ : পুৰুষ	CQG0092585 ফটো উপলব্ধ
667 নাম : মঃ ছালে আহমেদ পিতাৰ নাম: মঃ আক্কাছ আলি ঘৰ নং : ৩৬৯ বয়স : 59 লিঙ্গ : পুৰুষ	CQG1340201 ফটো উপলব্ধ	668 নাম : ছুফিয়া খাতুন স্বামীৰ নাম: মঃ ছালে আহমেদ ঘৰ নং : ৩৬৯ বয়স : 55 লিঙ্গ : মহিলা	CQG1340212 ফটো উপলব্ধ	669 নাম : মঃ জোবাদ আহমেদ পিতাৰ নাম: মঃ আক্কাচ আলি ঘৰ নং : ৩৬৯ বয়স : 51 লিঙ্গ : পুৰুষ	CQG1340223 ফটো উপলব্ধ
670 নাম : মিঃ জামিলা খাতুন স্বামীৰ নাম: মঃ জোবাদ আহমেদ ঘৰ নং : ৩৬৯ বয়স : 47 লিঙ্গ : মহিলা	CQG1340234 ফটো উপলব্ধ	671 নাম : নাজিৰ আহমেদ পিতাৰ নাম: আক্কাছ আলি ঘৰ নং : ৩৬৯ বয়স : 45 লিঙ্গ : পুৰুষ	CQG1340245 ফটো উপলব্ধ	672 নাম : মিঃ মাকন খাতুন স্বামীৰ নাম: মঃ নাজিৰ আহমেদ ঘৰ নং : ৩৬৯ বয়স : 36 লিঙ্গ : মহিলা	CQG1340256 ফটো উপলব্ধ
673 নাম : মঃ হবিবৰ বহমান পিতাৰ নাম: ছালেহ আহমেদ ঘৰ নং : ৩৬৯ বয়স : 36 লিঙ্গ : পুৰুষ	CQG1340267 ফটো উপলব্ধ	674 নাম : আতাউৰ বহমান পিতাৰ নাম: ছালেহ আহমেদ ঘৰ নং : ৩৬৯ বয়স : 35 লিঙ্গ : পুৰুষ	CQG1340278 ফটো উপলব্ধ	675 নাম : চালেহা খাতুন স্বামীৰ নাম: হবিবৰ বহমান ঘৰ নং : ৩৬৯ বয়স : 35 লিঙ্গ : মহিলা	CQG1340176 ফটো উপলব্ধ
676 নাম : মাৰফা খাতুন পিতাৰ নাম: ছালেহ আহমেদ ঘৰ নং : 369 বয়স : 29 লিঙ্গ : মহিলা	CQG0243683 ফটো উপলব্ধ	677 নাম : উম্মো কুলচুম স্বামীৰ নাম: আতাউৰ বহমান ঘৰ নং : ৩৬৯ বয়স : 23 লিঙ্গ : মহিলা	CQG1169226 ফটো উপলব্ধ	678 নাম : কবিৰুল ইছলাম পিতাৰ নাম: চালে আহমেদ ঘৰ নং : ৩৬৯ বয়স : 23 লিঙ্গ : পুৰুষ	CQG1232933 ফটো উপলব্ধ
679 নাম : জুব্বৰ আহমেদ পিতাৰ নাম: জোবাদ আহমেদ ঘৰ নং : ৩৬৯ বয়স : 23 লিঙ্গ : পুৰুষ	CQG1232941 ফটো উপলব্ধ	680 নাম : মাছুমা খাতুন পিতাৰ নাম: নাজিৰ আহমেদ ঘৰ নং : 369 বয়স : 21 লিঙ্গ : মহিলা	DAS0045518 ফটো উপলব্ধ	681 নাম : কমলা খাতুন স্বামীৰ নাম: ছলমুদ্দিন ঘৰ নং : ৩৭১ বয়স : 80 লিঙ্গ : মহিলা	CQG1340325 ফটো উপলব্ধ
682 নাম : মঃ ইউনুছ আলি পিতাৰ নাম: উছমান আলি ঘৰ নং : ৩৭১ বয়স : 68 লিঙ্গ : পুৰুষ	CQG1340289 ফটো উপলব্ধ	683 নাম : মঃ আদুল খায়েৰ পিতাৰ নাম: মঃ ইউনুছ আলি ঘৰ নং : ৩৭১ বয়স : 47 লিঙ্গ : পুৰুষ	CQG1340303 ফটো উপলব্ধ	684 নাম : মঃ আবু হক পিতাৰ নাম: মঃইউনুছ আলি ঘৰ নং : ৩৭১ বয়স : 39 লিঙ্গ : পুৰুষ	CQG0093377 ফটো উপলব্ধ
685 নাম : বাৰিয়া খাতুন স্বামীৰ নাম: আবুল খায়েৰ ঘৰ নং : 371 বয়স : 37 লিঙ্গ : মহিলা	DAS0073734 ফটো উপলব্ধ	686 নাম : মৰ্জিনা খাতুন স্বামীৰ নাম: আবু হক ঘৰ নং : 371 বয়স : 28 লিঙ্গ : মহিলা	CQG0243832 ফটো উপলব্ধ	687 নাম : মঃ ইদ্রিছ আলি পিতাৰ নাম: আশাবুদ্দিন বেপাৰী ঘৰ নং : ৩৭২ বয়স : 55 লিঙ্গ : পুৰুষ	CQG1340336 ফটো উপলব্ধ
688 নাম : মজিলা খাতুন স্বামীৰ নাম: মঃ ইদ্রিছ আলি ঘৰ নং : ৩৭২ বয়স : 52 লিঙ্গ : মহিলা	CQG1340347 ফটো উপলব্ধ	689 নাম : মজম আলি পিতাৰ নাম: ইদ্রিছ আলি ঘৰ নং : ৩৭২ বয়স : 34 লিঙ্গ : পুৰুষ	CQG1340358 ফটো উপলব্ধ	690 নাম : মনবুদ্দিন আলি পিতাৰ নাম: ইদ্রিছ আলি ঘৰ নং : ৩৭২ বয়স : 33 লিঙ্গ : পুৰুষ	CQG1340369 ফটো উপলব্ধ



691 নাম : বাবীয়া খাতুন স্বামীৰ নাম: মজুম আলি ঘৰ নং : ৩৭২ বয়স : 27 লিঙ্গ : মহিলা	CQG0535443 ফটো উপলব্ধ	692 নাম : মোজাহাৰ আলি পিতাৰ নাম: ইদ্রিছ আলি ঘৰ নং : ৩৭২ বয়স : 26 লিঙ্গ : পুৰুষ	CQG0443721 ফটো উপলব্ধ	693 নাম : মোজাহাৰ আলি পিতাৰ নাম: ইদ্রিছ আলি ঘৰ নং : ৩৭২ বয়স : 23 লিঙ্গ : পুৰুষ	CQG0576926 ফটো উপলব্ধ
694 নাম : নূৰ জাহান খাতুন স্বামীৰ নাম: মনুৰুদ্দিন আলি ঘৰ নং : ৩৭২ বয়স : 22 লিঙ্গ : মহিলা	CQG1232958 ফটো উপলব্ধ	695 নাম : ফুলতুলু খাতুন স্বামীৰ নাম: আদম আলি ঘৰ নং : ৩৭৩ বয়স : 82 লিঙ্গ : মহিলা	CQG1340405 ফটো উপলব্ধ	696 নাম : মঃ হজৰত আলি পিতাৰ নাম: আদম আলি ঘৰ নং : ৩৭৩ বয়স : 66 লিঙ্গ : পুৰুষ	CQG1340381 ফটো উপলব্ধ
697 নাম : নূৰতন খাতুন স্বামীৰ নাম: মঃ হজৰত আলি ঘৰ নং : ৩৭৩ বয়স : 59 লিঙ্গ : মহিলা	CQG1340392 ফটো উপলব্ধ	698 নাম : হাছেন আলি পিতাৰ নাম: আদম আলি ঘৰ নং : ৩৭৩ বয়স : 50 লিঙ্গ : পুৰুষ	CQG1340449 ফটো উপলব্ধ	699 নাম : মঃ নূৰ হক আলি পিতাৰ নাম: মঃ হজৰত আলি ঘৰ নং : ৩৭৩ বয়স : 42 লিঙ্গ : পুৰুষ	CQG1340416 ফটো উপলব্ধ
700 নাম : চুৰজ আলি পিতাৰ নাম: মঃ হজৰত আলি ঘৰ নং : ৩৭৩ বয়স : 39 লিঙ্গ : মহিলা	CQG1340438 ফটো উপলব্ধ	701 নাম : ফিৰোজা খাতুন স্বামীৰ নাম: হাছেন আলি ঘৰ নং : ৩৭৩ বয়স : 37 লিঙ্গ : মহিলা	CQG1340450 ফটো উপলব্ধ	702 নাম : চুৰ হক আলি পিতাৰ নাম: হজৰত আলি ঘৰ নং : 373 বয়স : 36 লিঙ্গ : পুৰুষ	CQG0151282 ফটো উপলব্ধ
703 নাম : হাচনাৰা খাতুন স্বামীৰ নাম: নূৰ হক আলি ঘৰ নং : ৩৭৩ বয়স : 35 লিঙ্গ : মহিলা	CQG1340370 ফটো উপলব্ধ	704 নাম : আহফুল খাতুন স্বামীৰ নাম: চুৰ হক আলি ঘৰ নং : ৩৭৩ বয়স : 33 লিঙ্গ : মহিলা	CQG1170406 ফটো উপলব্ধ	705 নাম : মহিদুল ইচলাম পিতাৰ নাম: ম. হজৰত আলি ঘৰ নং : 373 বয়স : 32 লিঙ্গ : পুৰুষ	CQG1341862 ফটো উপলব্ধ
706 নাম : ছাহিদুল ইছলাম পিতাৰ নাম: হজৰত আলি ঘৰ নং : 373 বয়স : 29 লিঙ্গ : পুৰুষ	CQG0151290 ফটো উপলব্ধ	707 নাম : মঃ আব্দুল মজাদ পিতাৰ নাম: আহাদ আলী ঘৰ নং : ৩৭৪ বয়স : 62 লিঙ্গ : পুৰুষ	CQG1340472 ফটো উপলব্ধ	708 নাম : আমিৰ আহমেদ পিতাৰ নাম: আহাদ আলী ঘৰ নং : ৩৭৪ বয়স : 59 লিঙ্গ : পুৰুষ	CQG1340518 ফটো উপলব্ধ
709 নাম : মিচ বকফুল নেছা স্বামীৰ নাম: মঃ আব্দুল মজাদ ঘৰ নং : ৩৭৪ বয়স : 51 লিঙ্গ : মহিলা	CQG1340483 ফটো উপলব্ধ	710 নাম : কমলা খাতুন স্বামীৰ নাম: আমিৰ আহমেদ ঘৰ নং : ৩৭৪ বয়স : 47 লিঙ্গ : মহিলা	CQG1340507 ফটো উপলব্ধ	711 নাম : মইজান খাতুন পিতাৰ নাম: আব্দুল মজাদ ঘৰ নং : ৩৭৪ বয়স : 44 লিঙ্গ : মহিলা	CQG1340529 ফটো উপলব্ধ
712 নাম : মঃ আমিল হক পিতাৰ নাম: মঃ আহাদ আলি ঘৰ নং : ৩৭৪ বয়স : 40 লিঙ্গ : পুৰুষ	CQG1340494 ফটো উপলব্ধ	713 নাম : মমিনা খাতুন পিতাৰ নাম: আব্দুল মজাদ ঘৰ নং : 374 বয়স : 29 লিঙ্গ : মহিলা	CQG0151324 ফটো উপলব্ধ	714 নাম : আলিমা খাতুন স্বামীৰ নাম: মঃ আমিল হক ঘৰ নং : ৩৭৪ বয়স : 29 লিঙ্গ : মহিলা	CQG0093658 ফটো উপলব্ধ
715 নাম : আব বক্কৰ ছিদ্দিক পিতাৰ নাম: আব্দুল মজাদ ঘৰ নং : 374 বয়স : 28 লিঙ্গ : পুৰুষ	CQG0151332 ফটো উপলব্ধ	716 নাম : হানিফ আলি পিতাৰ নাম: আব্দুল মজাদ ঘৰ নং : 374 বয়স : 27 লিঙ্গ : পুৰুষ	CQG0243873 ফটো উপলব্ধ	717 নাম : আব তালেব পিতাৰ নাম: আমিৰ আহমেদ ঘৰ নং : ৩৭৪ বয়স : 27 লিঙ্গ : পুৰুষ	CQG0535609 ফটো উপলব্ধ
718 নাম : চৰিতা খাতুন স্বামীৰ নাম: আব তালেব ঘৰ নং : 374 বয়স : 25 লিঙ্গ : মহিলা	CQG1966498 ফটো উপলব্ধ	719 নাম : আব্দুল মোতালেব পিতাৰ নাম: আমিৰ আহমেদ ঘৰ নং : ৩৭৪ বয়স : 23 লিঙ্গ : পুৰুষ	CQG0576199 ফটো উপলব্ধ	720 নাম : আফছানা খানম স্বামীৰ নাম: হানিফ আলি ঘৰ নং : 374 বয়স : 22 লিঙ্গ : মহিলা	DAS0069849 ফটো উপলব্ধ



721 নাম : মামনি খাতুন স্বামীৰ নাম : আব্দুল মোতালেব ঘৰ নং : 374 বয়স : 21 লিঙ্গ : মহিলা	DAS0112334 ফটো উপলব্ধ	722 নাম : এচমিনা জেছমিন স্বামীৰ নাম : আবু বক্কৰ ছিদ্দিক ঘৰ নং : 374 বয়স : 21 লিঙ্গ : মহিলা	DAS0112342 ফটো উপলব্ধ	723 নাম : মিছ জবফল নেছা পিতাৰ নাম : মঃ কাছেদ আলি ঘৰ নং : 395 বয়স : 62 লিঙ্গ : মহিলা	CQG1340574 ফটো উপলব্ধ
724 নাম : মঃ হুবমত আলি পিতাৰ নাম : মঃ কাছেদ আলী ঘৰ নং : 395 বয়স : 47 লিঙ্গ : পুৰুষ	CQG1340552 ফটো উপলব্ধ	725 নাম : মেহেৰুন নেছা স্বামীৰ নাম : মঃ হুবমত আলি ঘৰ নং : 395 বয়স : 42 লিঙ্গ : মহিলা	CQG1340563 ফটো উপলব্ধ	726 নাম : আবিদুৰ ৰহমান পিতাৰ নাম : হুবমত আলি ঘৰ নং : 395 বয়স : 26 লিঙ্গ : পুৰুষ	CQG0566349 ফটো উপলব্ধ
727 নাম : আব্দুল শ্বেখ পিতাৰ নাম : হুবমত আলি ঘৰ নং : 395 বয়স : 25 লিঙ্গ : পুৰুষ	CQG1232982 ফটো উপলব্ধ	728 নাম : মিছ আনোয়াৰ বেগম স্বামীৰ নাম : মঃ জমেৰুল হক ঘৰ নং : 395 বয়স : 45 লিঙ্গ : মহিলা	CQG1340596 ফটো উপলব্ধ	S2 729 নাম : আফজা খাতুন পিতাৰ নাম : জমেৰুল হক ঘৰ নং : 395 বয়স : 27 লিঙ্গ : মহিলা	CQG0458737 ফটো উপলব্ধ
730 নাম : আমিনুল ইছলাম পিতাৰ নাম : জামৰুল হক ঘৰ নং : 396 বয়স : 26 লিঙ্গ : পুৰুষ	CQG0454777 ফটো উপলব্ধ	731 নাম : মমিনুল হক পিতাৰ নাম : জামৰুল হক ঘৰ নং : 396 বয়স : 23 লিঙ্গ : পুৰুষ	CQG1232974 ফটো উপলব্ধ	732 নাম : মঃ আব্দুল মজিদ পিতাৰ নাম : মঃ আহাদ আলী ঘৰ নং : 399 বয়স : 67 লিঙ্গ : পুৰুষ	CQG1340610 ফটো উপলব্ধ
733 নাম : জামালা খাতুন স্বামীৰ নাম : মঃ আব্দুল মজিদ ঘৰ নং : 399 বয়স : 55 লিঙ্গ : মহিলা	CQG1340621 ফটো উপলব্ধ	734 নাম : চুকতান খাতুন স্বামীৰ নাম : মুস্তফা আলি ঘৰ নং : 398 বয়স : 57 লিঙ্গ : মহিলা	CQG1340654 ফটো উপলব্ধ	735 নাম : ছামচুল হক পিতাৰ নাম : মুস্তফা আলি ঘৰ নং : 398 বয়স : 42 লিঙ্গ : পুৰুষ	CQG1340632 ফটো উপলব্ধ
736 নাম : ছফিকুল ইছলাম পিতাৰ নাম : মুস্তফা আলি ঘৰ নং : 398 বয়স : 39 লিঙ্গ : পুৰুষ	CQG1340643 ফটো উপলব্ধ	737 নাম : ইছলাম উদ্দিন পিতাৰ নাম : অভছা আলি ঘৰ নং : 398 বয়স : 39 লিঙ্গ : পুৰুষ	CQG1340698 ফটো উপলব্ধ	738 নাম : হাজেৰা খাতুন স্বামীৰ নাম : ছফিকুল ইছলাম ঘৰ নং : 398 বয়স : 36 লিঙ্গ : মহিলা	CQG1340665 ফটো উপলব্ধ
739 নাম : উকিয়া বেগম স্বামীৰ নাম : ছামচুল হক ঘৰ নং : 378 বয়স : 31 লিঙ্গ : মহিলা	CQG0291682 ফটো উপলব্ধ	740 নাম : খুতজা খাতুন স্বামীৰ নাম : ছাহাজুদ্দিন ঘৰ নং : 378 বয়স : 35 লিঙ্গ : মহিলা	CQG0291773 ফটো উপলব্ধ	741 নাম : মিঃ বিবিজান খাতুন স্বামীৰ নাম : মঃ ইছাৰ আলি ঘৰ নং : 398 বয়স : 77 লিঙ্গ : মহিলা	CQG1340712 ফটো উপলব্ধ
742 নাম : ইফিৰন খাতুন স্বামীৰ নাম : অভছা আলি ঘৰ নং : 398 বয়স : 57 লিঙ্গ : মহিলা	CQG1340687 ফটো উপলব্ধ	743 নাম : মঃ ছাহাজুদ্দিন পিতাৰ নাম : বাছা আলি ঘৰ নং : 398 বয়স : 52 লিঙ্গ : পুৰুষ	CQG1340701 ফটো উপলব্ধ	744 নাম : আছমা খাতুন স্বামীৰ নাম : ইছলামুদ্দিন ঘৰ নং : 398 বয়স : 33 লিঙ্গ : মহিলা	CQG1340723 ফটো উপলব্ধ
745 নাম : ইছব আলি পিতাৰ নাম : মনুৰ আলি ঘৰ নং : 399 বয়স : 44 লিঙ্গ : পুৰুষ	CQG1340745 ফটো উপলব্ধ	746 নাম : চৰিফা খাতুন স্বামীৰ নাম : ইছব আলি ঘৰ নং : 399 বয়স : 40 লিঙ্গ : মহিলা	CQG1341793 ফটো উপলব্ধ	747 নাম : ইছাহক আলি পিতাৰ নাম : মনুৰ আলি ঘৰ নং : 379 বয়স : 33 লিঙ্গ : পুৰুষ	CQG0291914 ফটো উপলব্ধ
748 নাম : আয়েছা খাতুন স্বামীৰ নাম : ৰুস্তম আলি ঘৰ নং : 381 বয়স : 59 লিঙ্গ : মহিলা	CQG1340767 ফটো উপলব্ধ	749 নাম : আজগুৰ পিতাৰ নাম : ৰুস্তম আলি ঘৰ নং : 381 বয়স : 37 লিঙ্গ : পুৰুষ	CQG1340756 ফটো উপলব্ধ	750 নাম : এছমিনা খাতুন স্বামীৰ নাম : মঃ আজগুৰ আলি ঘৰ নং : 381 বয়স : 31 লিঙ্গ : মহিলা	CQG0094607 ফটো উপলব্ধ



বিধানসভা সমষ্টিৰ নম্বৰ আৰু নাম : 70-বিশ্বনাথ  
অংশৰ নম্বৰ আৰু নাম : 1-1নং কুমলীয়া (কুমলীয়া পিজিআৰ)

751	CQG0291450	ফটো উপলব্ধ	752	CQG1232990	ফটো উপলব্ধ	753	CQG1340778	ফটো উপলব্ধ
নাম : আহমেদ আলি পিতাৰ নাম: বসন্ত আলি ঘৰ নং : 381 বয়স : 27 লিঙ্গ : পুৰুষ			নাম : তাৰাল আলি পিতাৰ নাম: বসন্ত আলি ঘৰ নং : 381 বয়স : 24 লিঙ্গ : পুৰুষ			নাম : আমিন নেছা স্বামীৰ নাম: ইমান আলি ঘৰ নং : 382 বয়স : 48 লিঙ্গ : মহিলা		
754	CQG1233006	ফটো উপলব্ধ	755	CQG1340790	ফটো উপলব্ধ	756	DAS0126250	ফটো উপলব্ধ
নাম : জমিল হক পিতাৰ নাম: ইমান আলি ঘৰ নং : 382 বয়স : 26 লিঙ্গ : পুৰুষ			নাম : মিঃ হালিমা খাতুন স্বামীৰ নাম: আজাহাৰ আলি ঘৰ নং : 383 বয়স : 62 লিঙ্গ : মহিলা			নাম : মিঃ আজাহাৰ আলি পিতাৰ নাম: নূৰ মহম্মদ ঘৰ নং : 383 বয়স : 60 লিঙ্গ : পুৰুষ		
757	CQG1340803	ফটো উপলব্ধ	758	CQG1340814	ফটো উপলব্ধ	759	CQG1937913	ফটো উপলব্ধ
নাম : মিঃ হেকিম আলি পিতাৰ নাম: আজাহাৰ আলি ঘৰ নং : 383 বয়স : 41 লিঙ্গ : পুৰুষ			নাম : মিঃ হাচিনা খাতুন স্বামীৰ নাম: মিঃ হেকিম আলি ঘৰ নং : 383 বয়স : 35 লিঙ্গ : মহিলা			নাম : হিজবুৰ বহমান পিতাৰ নাম: আজাহাৰ আলি ঘৰ নং : 383 বয়স : 31 লিঙ্গ : পুৰুষ		
760	CQG1937902	ফটো উপলব্ধ	761	CQG0243931	ফটো উপলব্ধ	762	CQG1992171	ফটো উপলব্ধ
নাম : বশিদা খাতুন স্বামীৰ নাম: হিজবুৰ বহমান ঘৰ নং : 383 বয়স : 29 লিঙ্গ : মহিলা			নাম : বহিদুল হক পিতাৰ নাম: আব্দুল জলিল ঘৰ নং : 383 বয়স : 26 লিঙ্গ : পুৰুষ			নাম : আজমিৰি খাতুন স্বামীৰ নাম: বহিদুল হক ঘৰ নং : 383 বয়স : 22 লিঙ্গ : মহিলা		
763	CQG1411628	ফটো উপলব্ধ	764	CQG1169069	ফটো উপলব্ধ	765	CQG1340825	ফটো উপলব্ধ
নাম : ছাকেন মুস্তাক পিতাৰ নাম: আব্দুল জলিল ঘৰ নং : 383 বয়স : 22 লিঙ্গ : পুৰুষ			নাম : মহিদুল ইছলাম পিতাৰ নাম: আব্দুল মতিন ঘৰ নং : 383 বয়স : 23 লিঙ্গ : পুৰুষ			নাম : আব্দুল জলিল পিতাৰ নাম: ছাহিজল হক ঘৰ নং : 383 বয়স : 56 লিঙ্গ : পুৰুষ		
766	CQG1340847	ফটো উপলব্ধ	767	CQG1340836	ফটো উপলব্ধ	768	CQG1340858	ফটো উপলব্ধ
নাম : মিঃ আব্দুল মতিন পিতাৰ নাম: মিঃ ছাহিজল হক ঘৰ নং : 383 বয়স : 50 লিঙ্গ : পুৰুষ			নাম : মিঃ নজিবা খাতুন স্বামীৰ নাম: মিঃ আব্দুল জলিল ঘৰ নং : 383 বয়স : 41 লিঙ্গ : মহিলা			নাম : মিঃ মচিদা খাতুন স্বামীৰ নাম: মিঃ আব্দুল মতিন ঘৰ নং : 383 বয়স : 40 লিঙ্গ : মহিলা		
S 769	CQG0454835	ফটো উপলব্ধ	770	CQG0151340	ফটো উপলব্ধ	771	CQG1340869	ফটো উপলব্ধ
নাম : মজিদা খাতুন পিতাৰ নাম: আব্দুল কৰিম ঘৰ নং : 384 বয়স : 27 লিঙ্গ : মহিলা			নাম : চহৰ বান খাতুন স্বামীৰ নাম: আব্দুল কৰিম ঘৰ নং : 385 বয়স : 49 লিঙ্গ : মহিলা			নাম : আব্দুল হাছেন পিতাৰ নাম: ছাহিজল হক ঘৰ নং : 385 বয়স : 49 লিঙ্গ : পুৰুষ		
772	CQG1340881	ফটো উপলব্ধ	773	CQG1340870	ফটো উপলব্ধ	774	CQG1340892	ফটো উপলব্ধ
নাম : মিঃ আব্দুল আলি পিতাৰ নাম: মিঃ ছাহিজল হক ঘৰ নং : 385 বয়স : 41 লিঙ্গ : পুৰুষ			নাম : মিছ হামিদা খাতুন স্বামীৰ নাম: আব্দুল হাছেন ঘৰ নং : 385 বয়স : 40 লিঙ্গ : মহিলা			নাম : দিল ফিৰোজ খাতুন স্বামীৰ নাম: আব্দুল আলি ঘৰ নং : 385 বয়স : 35 লিঙ্গ : মহিলা		
775	CQG0454637	ফটো উপলব্ধ	776	CQG0455048	ফটো উপলব্ধ	777	CQG0454488	ফটো উপলব্ধ
নাম : গুলজাৰ হুছেইন পিতাৰ নাম: আব্দুল মতলেব ঘৰ নং : 385 বয়স : 29 লিঙ্গ : পুৰুষ			নাম : বেজিনা খাতুন স্বামীৰ নাম: গুলজাৰ হুছেইন ঘৰ নং : 385 বয়স : 27 লিঙ্গ : মহিলা			নাম : বেগমা খাতুন পিতাৰ নাম: আব্দুল কৰিম ঘৰ নং : 385 বয়স : 25 লিঙ্গ : মহিলা		
# 778	DAS0106914	ফটো উপলব্ধ	# 779	CQG1964543	ফটো উপলব্ধ	780	CQG1162858	ফটো উপলব্ধ
নাম : জামেনা খাতুন স্বামীৰ নাম: গৌলাম হুছেইন ঘৰ নং : 385 বয়স : 23 লিঙ্গ : মহিলা			নাম : গৌলাম হুছেইন পিতাৰ নাম: আব্দুল মতলেব ঘৰ নং : 385 বয়স : 21 লিঙ্গ : পুৰুষ			নাম : ফাতিমা খাতুন পিতাৰ নাম: আব্দুল কৰিম ঘৰ নং : 385 বয়স : 24 লিঙ্গ : মহিলা		



781 নাম : মঃ আব্দুল কৰিম পিতাৰ নাম: মঃ ছাহিজল হক ঘৰ নং : ৩৮৫ক বয়স : 54 লিঙ্গ : পুৰুষ	CQG1340905 ফটো উপলব্ধ	S 782 নাম : মঃ আব্দুল মতলেব পিতাৰ নাম: ছাহিজল হক ঘৰ নং : ৩৮৫খ বয়স : 47 লিঙ্গ : পুৰুষ	CQG1340927 ফটো উপলব্ধ	783 নাম : গুল বাহাৰী খাতুন স্বামীৰ নাম: মঃ আব্দুল মতলেব ঘৰ নং : ৩৮৫খ বয়স : 37 লিঙ্গ : মহিলা	CQG1340938 ফটো উপলব্ধ
784 নাম : মঃ আব্দুল লতিফ পিতাৰ নাম: মঃ ছাহিজল হক ঘৰ নং : ৩৮৬ বয়স : 53 লিঙ্গ : পুৰুষ	CQG1340949 ফটো উপলব্ধ	785 নাম : মিঃহাবেদা খাতুন স্বামীৰ নাম: মঃ আব্দুল লতিফ ঘৰ নং : ৩৮৬ বয়স : 49 লিঙ্গ : মহিলা	CQG1340950 ফটো উপলব্ধ	786 নাম : লতফুৰ আলি পিতাৰ নাম: আব্দুল লতিফ ঘৰ নং : ৩৮৬ বয়স : 36 লিঙ্গ : পুৰুষ	CQG1340961 ফটো উপলব্ধ
787 নাম : ছবেদা খাতুন স্বামীৰ নাম: লতফুৰ আলি ঘৰ নং : ৩৮৬ বয়স : 23 লিঙ্গ : মহিলা	CQG0535856 ফটো উপলব্ধ	788 নাম : আজাদ আলি পিতাৰ নাম: মাদো শ্বেখ ঘৰ নং : ৩৮৭ বয়স : 49 লিঙ্গ : পুৰুষ	CQG1340972 ফটো উপলব্ধ	789 নাম : চবিবন নেছা স্বামীৰ নাম: আজাদ আলি ঘৰ নং : ৩৮৭ বয়স : 43 লিঙ্গ : মহিলা	CQG1340983 ফটো উপলব্ধ
790 নাম : ছহিবুৰ ইছলাম পিতাৰ নাম: আজাদ আলি ঘৰ নং : ৩৮৭ বয়স : 31 লিঙ্গ : পুৰুষ	CQG0095026 ফটো উপলব্ধ	791 নাম : মমতা খাতুন স্বামীৰ নাম: ছহিবুৰ ইছলাম ঘৰ নং : 387 বয়স : 23 লিঙ্গ : মহিলা	CQG1323179 ফটো উপলব্ধ	792 নাম : ছহিদুৰ বহমান পিতাৰ নাম: মঃ সাহা আলী ঘৰ নং : ৩৮৮ বয়স : 43 লিঙ্গ : পুৰুষ	CQG1340994 ফটো উপলব্ধ
793 নাম : ছবিবুৰ বহমান পিতাৰ নাম: সাহা আলি ঘৰ নং : ৩৮৮ বয়স : 39 লিঙ্গ : পুৰুষ	CQG1341000 ফটো উপলব্ধ	794 নাম : হাফিজুৰ বহমান পিতাৰ নাম: মঃ সাহা আলি ঘৰ নং : ৩৮৮ বয়স : 38 লিঙ্গ : পুৰুষ	CQG1341022 ফটো উপলব্ধ	795 নাম : কহিনুৰ বেগম স্বামীৰ নাম: ছবিবুৰ বহমান ঘৰ নং : ৩৮৮ বয়স : 37 লিঙ্গ : মহিলা	CQG0255166 ফটো উপলব্ধ
796 নাম : আনোৱাৰা খাতুন স্বামীৰ নাম: ছহিদুৰ বহমান ঘৰ নং : ৩৮৮ বয়স : 35 লিঙ্গ : মহিলা	CQG1341033 ফটো উপলব্ধ	797 নাম : আছিমা খাতুন স্বামীৰ নাম: হাফিজুৰ বহমান ঘৰ নং : ৩৮৮ বয়স : 30 লিঙ্গ : মহিলা	CQG0255257 ফটো উপলব্ধ	798 নাম : মালেকা খাতুন স্বামীৰ নাম: আবু বক্কৰ ঘৰ নং : ৩৮৯ বয়স : 67 লিঙ্গ : মহিলা	CQG1341066 ফটো উপলব্ধ
799 নাম : মঃ আব্দুল ছালাম পিতাৰ নাম: আব্দুল গফৰ ঘৰ নং : ৩৮৯ বয়স : 47 লিঙ্গ : পুৰুষ	CQG1341077 ফটো উপলব্ধ	800 নাম : আফিবন নেছা স্বামীৰ নাম: আব্দুল ছালাম ঘৰ নং : ৩৮৯ বয়স : 42 লিঙ্গ : মহিলা	CQG1233014 ফটো উপলব্ধ	801 নাম : গীতা ছেত্ৰী পিতাৰ নাম: কমল বাহাদুৰ ছেত্ৰী ঘৰ নং : 389 বয়স : 37 লিঙ্গ : মহিলা	CQG0358796 ফটো উপলব্ধ
802 নাম : ভৰত ছেত্ৰী পিতাৰ নাম: কমল বাহাদুৰ ছেত্ৰী ঘৰ নং : ৩৮৯ বয়স : 36 লিঙ্গ : পুৰুষ	CQG1341044 ফটো উপলব্ধ	803 নাম : আফৰ আলি পিতাৰ নাম: আব্দুল ছালাম ঘৰ নং : ৩৮৯ বয়স : 35 লিঙ্গ : পুৰুষ	CQG0453415 ফটো উপলব্ধ	804 নাম : দিলৰাৰা খাতুন স্বামীৰ নাম: ছহেন আলী ঘৰ নং : 389 বয়স : 29 লিঙ্গ : মহিলা	CQG0291153 ফটো উপলব্ধ
805 নাম : মেহেনা খাতুন স্বামীৰ নাম: বাবৰ আলি ঘৰ নং : 389 বয়স : 29 লিঙ্গ : মহিলা	CQG0291393 ফটো উপলব্ধ	806 নাম : ছহেন আলী পিতাৰ নাম: আব্দুল ছালাম ঘৰ নং : 389 বয়স : 29 লিঙ্গ : পুৰুষ	CQG0291781 ফটো উপলব্ধ	807 নাম : বাবৰ আলী পিতাৰ নাম: আব্দুল ছালাম ঘৰ নং : 389 বয়স : 29 লিঙ্গ : পুৰুষ	CQG0291443 ফটো উপলব্ধ
808 নাম : শিৱ ছেত্ৰী পিতাৰ নাম: কমল বাঃ ছেত্ৰী ঘৰ নং : ৩৮৯ বয়স : 22 লিঙ্গ : পুৰুষ	CQG0095216 ফটো উপলব্ধ	809 নাম : মঃ ছিৰাজুল হক পিতাৰ নাম: বালিৰুদ্দিন ঘৰ নং : ৩৯০ বয়স : 58 লিঙ্গ : পুৰুষ	CQG1341099 ফটো উপলব্ধ	810 নাম : আমেনা খাতুন স্বামীৰ নাম: মঃ ছিৰাজুল হক ঘৰ নং : ৩৯০ বয়স : 47 লিঙ্গ : মহিলা	CQG1341102 ফটো উপলব্ধ



811	CQG1341113	ফটো উপলব্ধ	812	CQG0291880	ফটো উপলব্ধ	813	CQG0454520	ফটো উপলব্ধ
নাম : আমিল হক পিতাৰ নাম: ছিৰাজুল হক ঘৰ নং : ৩৯০ বয়স : 35 লিঙ্গ : পুৰুষ			নাম : ইছলাম উদ্দীন পিতাৰ নাম: ছিৰাজুল হক ঘৰ নং : 390 বয়স : 28 লিঙ্গ : পুৰুষ			নাম : আমিৰ ইছলাম পিতাৰ নাম: ছিৰাজুল হক ঘৰ নং : ৩৯০ বয়স : 27 লিঙ্গ : পুৰুষ		
814	CQG0291674	ফটো উপলব্ধ	815	CQG0576272	ফটো উপলব্ধ	# 816	DAS0073742	ফটো উপলব্ধ
নাম : বলি খাতুন স্বামীৰ নাম: আমিল হক ঘৰ নং : 390 বয়স : 26 লিঙ্গ : মহিলা			নাম : ইছমা খাতুন স্বামীৰ নাম: ইছলাম উদ্দীন ঘৰ নং : ৩৯০ বয়স : 23 লিঙ্গ : মহিলা			নাম : বাহিদা খাতুন স্বামীৰ নাম: আমিৰ ইছলাম ঘৰ নং : 390 বয়স : 22 লিঙ্গ : মহিলা		
817	CQG1341124	ফটো উপলব্ধ	818	CQG1341135	ফটো উপলব্ধ	819	CQG1341146	ফটো উপলব্ধ
নাম : মঃ মিৰাজুল হক পিতাৰ নাম: বলিৰুদ্দিন ঘৰ নং : ৩৯১ বয়স : 77 লিঙ্গ : পুৰুষ			নাম : মিছ আইছা খাতুন স্বামীৰ নাম: মঃ মিৰাজুল হক ঘৰ নং : ৩৯১ বয়স : 57 লিঙ্গ : মহিলা			নাম : মঃ আব্দুল তাহেৰ পিতাৰ নাম: মঃ মিৰাজুল হক ঘৰ নং : ৩৯১ বয়স : 41 লিঙ্গ : পুৰুষ		
820	CQG1341839	ফটো উপলব্ধ	821	CQG0291591	ফটো উপলব্ধ	822	CQG1964576	ফটো উপলব্ধ
নাম : আব্দুল চোভান পিতাৰ নাম: মিৰাজুল হক ঘৰ নং : ৩৯১ বয়স : 32 লিঙ্গ : পুৰুষ			নাম : আজিবা খাতুন স্বামীৰ নাম: আব্দুল চোভান ঘৰ নং : 391 বয়স : 28 লিঙ্গ : মহিলা			নাম : ছাবেদা খাতুন স্বামীৰ নাম: আব্দুল তাহেৰ ঘৰ নং : 391 বয়স : 24 লিঙ্গ : মহিলা		
823	CQG1341168	ফটো উপলব্ধ	824	CQG1341180	ফটো উপলব্ধ	825	CQG1341179	ফটো উপলব্ধ
নাম : আলমাছ আলি পিতাৰ নাম: নুৰ মহম্মদ ঘৰ নং : ৩৯২ বয়স : 57 লিঙ্গ : পুৰুষ			নাম : ইউনুছ আলি পিতাৰ নাম: নুৰ মহম্মদ ঘৰ নং : ৩৯২ বয়স : 52 লিঙ্গ : পুৰুষ			নাম : জবেদা খাতুন স্বামীৰ নাম: আলমাছ আলি ঘৰ নং : ৩৯২ বয়স : 52 লিঙ্গ : মহিলা		
826	CQG1341191	ফটো উপলব্ধ	827	CQG1341204	ফটো উপলব্ধ	828	CQG0151001	ফটো উপলব্ধ
নাম : অনোৱাৰা বেগম স্বামীৰ নাম: ইউনুছ আলি ঘৰ নং : ৩৯২ বয়স : 42 লিঙ্গ : মহিলা			নাম : জমিল হক পিতাৰ নাম: আলমাছ আলি ঘৰ নং : ৩৯২ বয়স : 35 লিঙ্গ : পুৰুষ			নাম : আফ্ৰোজা খাতুন স্বামীৰ নাম: জমিল হক ঘৰ নং : 392 বয়স : 28 লিঙ্গ : মহিলা		
829	CQG1411610	ফটো উপলব্ধ	830	CQG1992148	ফটো উপলব্ধ	# 831	CQG1341237	ফটো উপলব্ধ
নাম : ছাইফল ইছলাম পিতাৰ নাম: আলমাছ আলি ঘৰ নং : 392 বয়স : 28 লিঙ্গ : পুৰুষ			নাম : আছিকুৰ ৰহমান পিতাৰ নাম: ইউনুছ আলি ঘৰ নং : 392 বয়স : 22 লিঙ্গ : পুৰুষ			নাম : মঃ ইব্রাহিম আলি পিতাৰ নাম: মঃ নুৰ ইছলাম ঘৰ নং : ৩৯৩ বয়স : 42 লিঙ্গ : পুৰুষ		
832	CQG1341259	ফটো উপলব্ধ	833	CQG1341920	ফটো উপলব্ধ	834	CQG1341248	ফটো উপলব্ধ
নাম : মঃ আবুল হুছেইন পিতাৰ নাম: মঃ নুৰ ইছলাম ঘৰ নং : ৩৯৩ বয়স : 37 লিঙ্গ : পুৰুষ			নাম : মুকতুল হুছেইন পিতাৰ নাম: মঃ নুৰ ইছলাম ঘৰ নং : ৩৯৩ বয়স : 35 লিঙ্গ : পুৰুষ			নাম : আমেনা খাতুন স্বামীৰ নাম: মঃ ইব্রাহিম আলি ঘৰ নং : ৩৯৩ বয়স : 35 লিঙ্গ : মহিলা		
835	CQG1341260	ফটো উপলব্ধ	836	CQG0256487	ফটো উপলব্ধ	# 837	CQG0495192	ফটো উপলব্ধ
নাম : হামিদা খাতুন স্বামীৰ নাম: আবুল হুছেইন ঘৰ নং : ৩৯৩ বয়স : 33 লিঙ্গ : মহিলা			নাম : মুক্তাজ আলি পিতাৰ নাম: নুৰ ইছলাম ঘৰ নং : ৩৯৩ বয়স : 29 লিঙ্গ : পুৰুষ			নাম : ফৰিদা খাতুন স্বামীৰ নাম: মুকতুল হুছেইন ঘৰ নং : ৩৯৩ বয়স : 27 লিঙ্গ : মহিলা		
838	CQG0570366	ফটো উপলব্ধ	839	CQG1341271	ফটো উপলব্ধ	840	CQG1341282	ফটো উপলব্ধ
নাম : আছিয়া খাতুন স্বামীৰ নাম: মুক্তাজ আলি ঘৰ নং : ৩৯৩ বয়স : 25 লিঙ্গ : মহিলা			নাম : নাজিৰ আহমেদ পিতাৰ নাম: নুৰ জামাল ঘৰ নং : ৩৯৪ বয়স : 44 লিঙ্গ : পুৰুষ			নাম : মঃ ওজিৰ আহমেদ পিতাৰ নাম: নুৰ জামাল ঘৰ নং : ৩৯৪ বয়স : 38 লিঙ্গ : পুৰুষ		



841	CQG1341306	ফটো উপলব্ধ	842	CQG0096149	ফটো উপলব্ধ	843	CQG1937899	ফটো উপলব্ধ
নাম : আক্ৰিৰ হুছেইন পিতাৰ নাম: আমিল হক ঘৰ নং : ৩৯৪ বয়স : 37 লিঙ্গ : পুৰুষ			নাম : বুলবুলি নেছা স্বামীৰ নাম: মঃ আক্ৰিৰ হুছেইন ঘৰ নং : ৩৯৪ বয়স : 34 লিঙ্গ : মহিলা			নাম : আফৰুজা খাতুন পিতাৰ নাম: ডিজিৰ আহমেদ ঘৰ নং : ৩৯৪ বয়স : 33 লিঙ্গ : মহিলা		
844	CQG0096107	ফটো উপলব্ধ	845	CQG0096099	ফটো উপলব্ধ	846	CQG1233022	ফটো উপলব্ধ
নাম : বাবিয়া খাতুন স্বামীৰ নাম: নাজিৰ আহমেদ ঘৰ নং : 394 বয়স : 33 লিঙ্গ : মহিলা			নাম : জহিৰ আলি মাতৃৰ নাম: নৰ জামাল ঘৰ নং : ৩৯৪ ঘ বয়স : 34 লিঙ্গ : পুৰুষ			নাম : ছালিমা খাতুন স্বামীৰ নাম: জাহিৰ আলি ঘৰ নং : ৩৯৪ ঘ বয়স : 23 লিঙ্গ : মহিলা		
847	DAS0019778	ফটো উপলব্ধ	848	CQG1341384	ফটো উপলব্ধ	849	CQG1341317	ফটো উপলব্ধ
নাম : ইনজামুল হক পিতাৰ নাম: আমিল হক ঘৰ নং : 394ক বয়স : 21 লিঙ্গ : পুৰুষ			নাম : জয়মতী খাতুন স্বামীৰ নাম: নৰ জামাল ঘৰ নং : ৩৯৪ ঘ বয়স : 57 লিঙ্গ : মহিলা			নাম : আমিল হক পিতাৰ নাম: নৰ জামাল ঘৰ নং : ৩৯৪ক বয়স : 55 লিঙ্গ : পুৰুষ		
850	CQG1341362	ফটো উপলব্ধ	851	CQG1341340	ফটো উপলব্ধ	852	CQG1341328	ফটো উপলব্ধ
নাম : মঃ আলি আহমেদ পিতাৰ নাম: নোৰজামাল হক ঘৰ নং : ৩৯৪গ বয়স : 53 লিঙ্গ : পুৰুষ			নাম : আজিনাল হক পিতাৰ নাম: নৰ জামাল ঘৰ নং : ৩৯৪খ বয়স : 53 লিঙ্গ : পুৰুষ			নাম : মিঃ এহেলা খাতুন স্বামীৰ নাম: মঃ আমিল হক ঘৰ নং : ৩৯৪ক বয়স : 47 লিঙ্গ : মহিলা		
853	CQG1341351	ফটো উপলব্ধ	854	CQG1341373	ফটো উপলব্ধ	855	CQG1341395	ফটো উপলব্ধ
নাম : ছাইমন নেছা স্বামীৰ নাম: আজিনাল হক ঘৰ নং : ৩৯৪খ বয়স : 42 লিঙ্গ : মহিলা			নাম : ফাতেমা বেগম স্বামীৰ নাম: মঃ আলি আহমেদ ঘৰ নং : ৩৯৪গ বয়স : 39 লিঙ্গ : মহিলা			নাম : মঃ ছালে আহমেদ পিতাৰ নাম: মঃ ছাইজল হক ঘৰ নং : ৩৯৫ বয়স : 62 লিঙ্গ : পুৰুষ		
856	CQG1341408	ফটো উপলব্ধ	857	CQG1341419	ফটো উপলব্ধ	858	CQG1341420	ফটো উপলব্ধ
নাম : মিঃ আচিমা খাতুন স্বামীৰ নাম: মঃ ছালে আহমেদ ঘৰ নং : ৩৯৫ বয়স : 57 লিঙ্গ : মহিলা			নাম : আজিজল হক পিতাৰ নাম: মঃ ছালে আহমেদ ঘৰ নং : ৩৯৫ বয়স : 42 লিঙ্গ : পুৰুষ			নাম : ছাইমন নেছা স্বামীৰ নাম: আজিজল হক ঘৰ নং : ৩৯৫ বয়স : 35 লিঙ্গ : মহিলা		
859	DAS0019992	ফটো উপলব্ধ	860	DAS0019935	ফটো উপলব্ধ	861	CQG1341442	ফটো উপলব্ধ
নাম : আব্দুল্লাহ শেখ পিতাৰ নাম: ছালেহ আহমেদ ঘৰ নং : 395 বয়স : 26 লিঙ্গ : পুৰুষ			নাম : খাইৰন নেছা স্বামীৰ নাম: আব্দুল্লাহ শেখ ঘৰ নং : 395 বয়স : 21 লিঙ্গ : মহিলা			নাম : আহিমা খাতুন পিতাৰ নাম: ছাইজল হক ঘৰ নং : ৩৯৬ বয়স : 77 লিঙ্গ : মহিলা		
862	CQG1341453	ফটো উপলব্ধ	863	CQG1341464	ফটো উপলব্ধ	864	CQG1341760	ফটো উপলব্ধ
নাম : মঃ আনোৱাৰ আলি পিতাৰ নাম: ছাইজল হক ঘৰ নং : ৩৯৬ বয়স : 37 লিঙ্গ : পুৰুষ			নাম : কুলচন খাতুন স্বামীৰ নাম: মঃ আনোৱাৰ আলি ঘৰ নং : ৩৯৬ বয়স : 35 লিঙ্গ : মহিলা			নাম : ছালিমা খাতুন স্বামীৰ নাম: ম. হানিফ আলি ঘৰ নং : ৩৯৬ বয়স : 35 লিঙ্গ : মহিলা		
865	CQG1341475	ফটো উপলব্ধ	866	CQG1341486	ফটো উপলব্ধ	867	CQG1341500	ফটো উপলব্ধ
নাম : হানিফ আলি পিতাৰ নাম: ছাইজল হক ঘৰ নং : ৩৯৬ বয়স : 33 লিঙ্গ : পুৰুষ			নাম : মঃ ফকিৰ আলি পিতাৰ নাম: মিজাদ আলি ঘৰ নং : ৩৯৭ বয়স : 42 লিঙ্গ : পুৰুষ			নাম : মোকসুন আলি পিতাৰ নাম: মিজাদ আলি ঘৰ নং : ৩৯৭ বয়স : 39 লিঙ্গ : পুৰুষ		
868	CQG1341511	ফটো উপলব্ধ	869	CQG1341497	ফটো উপলব্ধ	870	CQG0096347	ফটো উপলব্ধ
নাম : আপচনা খাতুন স্বামীৰ নাম: মকচেন আলি ঘৰ নং : ৩৯৭ বয়স : 37 লিঙ্গ : মহিলা			নাম : মিঃ মহিমা খাতুন স্বামীৰ নাম: মঃ ফকিৰ আলি ঘৰ নং : ৩৯৭ বয়স : 36 লিঙ্গ : মহিলা			নাম : মঃমজিব আলি পিতাৰ নাম: মিজাদ আলি ঘৰ নং : ৩৯৭ বয়স : 35 লিঙ্গ : পুৰুষ		



871	CQG0096388	ফটো উপলব্ধ	872	CQG0385278	ফটো উপলব্ধ	873	CQG0096438	ফটো উপলব্ধ
নাম : অমিছা খাতুন স্বামীৰ নাম : ম-মজিবুৰ আলি ঘৰ নং : ৩৯৭ বয়স : 32 লিঙ্গ : মহিলা			নাম : মোছিদা খাতুন স্বামীৰ নাম : মহঃ মহিবুৰ বহমান ঘৰ নং : 397 বয়স : 31 লিঙ্গ : মহিলা			নাম : মঃমহিবুৰ বহমান পিতাৰ নাম : মিজাত আলি ঘৰ নং : ৩৯৭ বয়স : 28 লিঙ্গ : পুৰুষ		
874	DAS0112276	ফটো উপলব্ধ	875	CQG1341544	ফটো উপলব্ধ	876	CQG0151035	ফটো উপলব্ধ
নাম : মুজাহিদুল ইছলাম পিতাৰ নাম : ফকিৰ আলি ঘৰ নং : 397 বয়স : 22 লিঙ্গ : পুৰুষ			নাম : ছাহিদা খাতুন পিতাৰ নাম : আব্দুল ছাত্তাৰ ঘৰ নং : ৩৯৯ বয়স : 36 লিঙ্গ : মহিলা			নাম : শহৰ ভান খাতুন স্বামীৰ নাম : আব্দুল খায়েৰ ঘৰ নং : 399ক বয়স : 27 লিঙ্গ : মহিলা		
877	CQG2003143	ফটো উপলব্ধ	878	CQG0382648	ফটো উপলব্ধ	879	CQG1233030	ফটো উপলব্ধ
নাম : নুৰ আলাম পিতাৰ নাম : কুমাৰ আলী ঘৰ নং : 399 বয়স : 24 লিঙ্গ : পুৰুষ			নাম : নুৰজাহান খাতুন স্বামীৰ নাম : ছফিকুল ইছলাম ঘৰ নং : 399 ঘ বয়স : 25 লিঙ্গ : মহিলা			নাম : ছৰিফুল খাতুন স্বামীৰ নাম : ছাইফুল ইছলাম ঘৰ নং : ৩৯৯ঘ বয়স : 22 লিঙ্গ : মহিলা		
880	CQG1965417	ফটো উপলব্ধ	881	CQG1169077	ফটো উপলব্ধ	882	CQG1341577	ফটো উপলব্ধ
নাম : আছিদুল ইছলাম পিতাৰ নাম : আব্দুল খায়েৰ ঘৰ নং : 399ক বয়স : 22 লিঙ্গ : পুৰুষ			নাম : নজমুল হক পিতাৰ নাম : আছমত আলি ঘৰ নং : ৩৯৯খ বয়স : 26 লিঙ্গ : পুৰুষ			নাম : আছমত আলি পিতাৰ নাম : নুৰ মহম্মদ ঘৰ নং : ৩৯৯খ বয়স : 60 লিঙ্গ : পুৰুষ		
883	CQG1341613	ফটো উপলব্ধ	884	CQG1341588	ফটো উপলব্ধ	885	CQG1341599	ফটো উপলব্ধ
নাম : জয়গন নেছা স্বামীৰ নাম : চৰজ আলি ঘৰ নং : ৩৯৯ঘ বয়স : 53 লিঙ্গ : মহিলা			নাম : মিঃ নুৰভান খাতুন স্বামীৰ নাম : মঃ আছমত আলি ঘৰ নং : ৩৯৯খ বয়স : 52 লিঙ্গ : মহিলা			নাম : মঃ কুম্ব আলি পিতাৰ নাম : ছিৰাজল হক ঘৰ নং : ৩৯৯গ বয়স : 50 লিঙ্গ : পুৰুষ		
886	CQG1341555	ফটো উপলব্ধ	887	CQG1341602	ফটো উপলব্ধ	888	CQG1341624	ফটো উপলব্ধ
নাম : মঃ আব্দুল খায়েৰ পিতাৰ নাম : মিৰাজল হক ঘৰ নং : ৩৯৯ক বয়স : 46 লিঙ্গ : পুৰুষ			নাম : নাবিয়া খাতুন স্বামীৰ নাম : মঃ কুম্ব আলি ঘৰ নং : ৩৯৯গ বয়স : 42 লিঙ্গ : মহিলা			নাম : মুজাহিদুল ইছলাম পিতাৰ নাম : চৰজ আলি ঘৰ নং : ৩৯৯ঘ বয়স : 39 লিঙ্গ : পুৰুষ		
889	CQG1341646	ফটো উপলব্ধ	890	CQG1341657	ফটো উপলব্ধ	891	CQG1341635	ফটো উপলব্ধ
নাম : ছাইফুল ইছলাম পিতাৰ নাম : চৰজ আলি ঘৰ নং : ৩৯৯ঘ বয়স : 36 লিঙ্গ : পুৰুষ			নাম : ছফিকুল ইছলাম পিতাৰ নাম : চৰজ আলি ঘৰ নং : ৩৯৯ঘ বয়স : 34 লিঙ্গ : পুৰুষ			নাম : আমিনা খাতুন স্বামীৰ নাম : মুজাহিদুল ইছলাম ঘৰ নং : ৩৯৯ঘ বয়স : 33 লিঙ্গ : মহিলা		
892	CQG1341680	ফটো উপলব্ধ	893	CQG1341691	ফটো উপলব্ধ	894	CQG1341942	ফটো উপলব্ধ
নাম : আব্দুল মুনাফ পিতাৰ নাম : আচৰ আলি ঘৰ নং : ৪০২ বয়স : 72 লিঙ্গ : পুৰুষ			নাম : মিঃ জায়মনা নেছা স্বামীৰ নাম : মঃ আব্দুল মুনাফ ঘৰ নং : ৪০২ বয়স : 54 লিঙ্গ : মহিলা			নাম : আনোৱাৰ ইছলাম পিতাৰ নাম : আব্দুল মুনাফ ঘৰ নং : ৪০২ বয়স : 35 লিঙ্গ : পুৰুষ		
895	CQG0291740	ফটো উপলব্ধ	896	CQG0244004	ফটো উপলব্ধ	897	CQG0097808	ফটো উপলব্ধ
নাম : মনোৱাৰা খাতুন পিতাৰ নাম : আব্দুল মুনাফ ঘৰ নং : 402 বয়স : 28 লিঙ্গ : মহিলা			নাম : ৰফিকুল ইছলাম পিতাৰ নাম : জাগিৰ আহমেদ ঘৰ নং : 402 বয়স : 27 লিঙ্গ : পুৰুষ			নাম : মঃছাদাম হুছেইন পিতাৰ নাম : মঃজাগিৰ আহমেদ ঘৰ নং : ৪০২ ক বয়স : 28 লিঙ্গ : পুৰুষ		
898	CQG1341715	ফটো উপলব্ধ	899	CQG1341726	ফটো উপলব্ধ	900	CQG1341704	ফটো উপলব্ধ
নাম : মঃ জাগিৰ আহমেদ পিতাৰ নাম : মঃ উমেদ আলি ঘৰ নং : ৪০২ক বয়স : 57 লিঙ্গ : পুৰুষ			নাম : ছফিয়া খাতুন স্বামীৰ নাম : জাগিৰ আহমেদ ঘৰ নং : ৪০২ক বয়স : 51 লিঙ্গ : মহিলা			নাম : মঃ জমিল হক পিতাৰ নাম : মঃ আব্দুল মুনাফ ঘৰ নং : 403 বয়স : 38 লিঙ্গ : পুৰুষ		



901	CQG1341668
নাম : ফাতিমা খাতুন স্বামীৰ নাম : জামিল হক ঘৰ নং : 403 বয়স : 35 লিঙ্গ : মহিলা	ফটো উপলব্ধ

902	CQG1341679
নাম : অমিল হক পিতাৰ নাম : আব্দুল মুনাফ ঘৰ নং : 404 বয়স : 37 লিঙ্গ : পুৰুষ	ফটো উপলব্ধ

903	CQG0291542
নাম : জবেদা খাতুন স্বামীৰ নাম : আমিল হক ঘৰ নং : 404 বয়স : 29 লিঙ্গ : মহিলা	ফটো উপলব্ধ

S2 904	CQG1170414
নাম : হাজিনা খাতুন পিতাৰ নাম : হাজিন আলি ঘৰ নং : ৬৫৬ বয়স : 24 লিঙ্গ : মহিলা	ফটো উপলব্ধ

905	CQG0132738
নাম : বহমত আলি মাতৃৰ নাম : বস্তুম আলি ঘৰ নং : ৬৫১ বয়স : 35 লিঙ্গ : পুৰুষ	ফটো উপলব্ধ

906	CQG0132746
নাম : ফুলেছা খাতুন মাতৃৰ নাম : বহমত আলি ঘৰ নং : ৬৫২ বয়স : 30 লিঙ্গ : মহিলা	ফটো উপলব্ধ

S 907	CQG0454041
নাম : মৰ্জিনা খাতুন পিতাৰ নাম : আব্দুল লতীফ ঘৰ নং : ৭০৫ বয়স : 30 লিঙ্গ : মহিলা	ফটো উপলব্ধ

908	CQG0141739
নাম : মঃআলি আকবৰ মাতৃৰ নাম : আব্দুল হামিদ ঘৰ নং : ৭০৮ বয়স : 30 লিঙ্গ : পুৰুষ	ফটো উপলব্ধ

909	CQG0141697
নাম : মইফল খাতুন স্বামীৰ নাম : মঃআলি আকবৰ ঘৰ নং : ৭০৮ বয়স : 40 লিঙ্গ : মহিলা	ফটো উপলব্ধ

910	CQG1170653
নাম : ডম্বৰ বাহাদুৰ চেত্ৰী পিতাৰ নাম : দল বাহাদুৰ চেত্ৰী ঘৰ নং : ৭৭৯ বয়স : 44 লিঙ্গ : পুৰুষ	ফটো উপলব্ধ

911	CQG1170661
নাম : চন্দ্ৰ কলা দেবী স্বামীৰ নাম : ডম্বৰ বাহাদুৰ চেত্ৰী ঘৰ নং : ৭৭৯ বয়স : 39 লিঙ্গ : মহিলা	ফটো উপলব্ধ

S2 912	CQG1334141
নাম : মালা তামাং স্বামীৰ নাম : ধন বাহাদুৰ লামা ঘৰ নং : ১১ বয়স : 32 লিঙ্গ : মহিলা	ফটো উপলব্ধ

913	CQG1337048
নাম : ঈশ্বৰ ছেত্ৰী পিতাৰ নাম : জিত বাহাদুৰ ছেত্ৰী ঘৰ নং : কুমলীয়া বয়স : 41 লিঙ্গ : পুৰুষ	ফটো উপলব্ধ



914	1	DAS0134791	ফটো উপলব্ধ	#2 915	1	GNS5038404	ফটো উপলব্ধ	916	1	DAS0136820	ফটো উপলব্ধ
নাম : প্রতিমা বৰ্মন পিতাৰ নাম: অতুল বৰ্মন ঘৰ নং : 286 বয়স : 19 লিঙ্গ : মহিলা				নাম : তিলক মায়া ছেত্ৰী স্বামীৰ নাম: কুমাৰ থাপা ঘৰ নং : 276 বয়স : 38 লিঙ্গ : মহিলা				নাম : মৰ্জিনা খাতুন স্বামীৰ নাম: নজমুল হক ঘৰ নং : 367 বয়স : 19 লিঙ্গ : মহিলা			
917	1	DAS0136804	ফটো উপলব্ধ	918	1	DAS0137794	ফটো উপলব্ধ	919	1	HCK0445684	ফটো উপলব্ধ
নাম : আৰিফুল ইছলাম পিতাৰ নাম: জিয়াবুৰ ৰহমান ঘৰ নং : 62 বয়স : 18 লিঙ্গ : পুৰুষ				নাম : চোহেইল ইছলাম পিতাৰ নাম: আব্দুল ওৱাহেদ ঘৰ নং : 311 বয়স : 18 লিঙ্গ : পুৰুষ				নাম : ৰাধিকা দেবী স্বামীৰ নাম: দিপক ছেত্ৰী ঘৰ নং : 285 বয়স : 31 লিঙ্গ : মহিলা			
920	1	HCK1516423	ফটো উপলব্ধ	921	1	DAS0141838	ফটো উপলব্ধ	922	1	DAS0141804	ফটো উপলব্ধ
নাম : দীপক ছেত্ৰী পিতাৰ নাম: ৰত্ন বাহাদুৰ ছেত্ৰী ঘৰ নং : 285 বয়স : 38 লিঙ্গ : পুৰুষ				নাম : মহজবীন খালিদা পিতাৰ নাম: আব্দুল খায়েৰ ঘৰ নং : 62 বয়স : 20 লিঙ্গ : মহিলা				নাম : পৰণ ছেত্ৰী পিতাৰ নাম: মিত্ৰ ছেত্ৰী ঘৰ নং : 264 বয়স : 18 লিঙ্গ : পুৰুষ			
923	1	DAS0141754	ফটো উপলব্ধ	924	1	DAS0142166	ফটো উপলব্ধ	925	1	DAS0142141	ফটো উপলব্ধ
নাম : কমল ছেত্ৰী পিতাৰ নাম: ৰত্ন বাহাদুৰ ছেত্ৰী ঘৰ নং : 259 বয়স : 19 লিঙ্গ : পুৰুষ				নাম : ছাহিমা খাৰিয়া পিতাৰ নাম: টটো খাৰিয়া ঘৰ নং : 338 বয়স : 19 লিঙ্গ : মহিলা				নাম : বিশাল ঠাকুৰ পিতাৰ নাম: সুনীল ঠাকুৰ ঘৰ নং : 253 বয়স : 19 লিঙ্গ : পুৰুষ			
S 926	1	DAS0142158	ফটো উপলব্ধ	927	1	DAS0142174	ফটো উপলব্ধ	928	1	DAS0142182	ফটো উপলব্ধ
নাম : বিমলা প্ৰধান স্বামীৰ নাম: চিত্ৰ মেৱাৰ ঘৰ নং : 215 বয়স : 20 লিঙ্গ : মহিলা				নাম : নিশা খাৰিয়া পিতাৰ নাম: টটো খাৰিয়া ঘৰ নং : 338 বয়স : 20 লিঙ্গ : মহিলা				নাম : আজেন্দা খাতুন স্বামীৰ নাম: মহিদুল ইছলাম ঘৰ নং : 383 বয়স : 21 লিঙ্গ : মহিলা			
929	1	DAS0142190	ফটো উপলব্ধ	930	1	DAS0142208	ফটো উপলব্ধ	931	1	DAS0141986	ফটো উপলব্ধ
নাম : আফছানা খাতুন স্বামীৰ নাম: নজমুল হক ঘৰ নং : 399খ বয়স : 21 লিঙ্গ : মহিলা				নাম : লক্ষী গোৱালা পিতাৰ নাম: বিজয় গোৱালা ঘৰ নং : 337 বয়স : 21 লিঙ্গ : মহিলা				নাম : বীৰাজ কাৰ্কী পিতাৰ নাম: এগ বাহাদুৰ কাৰ্কী ঘৰ নং : 267 বয়স : 21 লিঙ্গ : পুৰুষ			
932	1	DAS0142539	ফটো উপলব্ধ	933	1	DAS0143354	ফটো উপলব্ধ	934	1	DAS0143750	ফটো উপলব্ধ
নাম : গণেশ কাৰ্কী পিতাৰ নাম: পুষ্প বাহাদুৰ কাৰ্কী ঘৰ নং : 267 বয়স : 18 লিঙ্গ : পুৰুষ				নাম : নিতুল কাৰ্কী পিতাৰ নাম: মহন কাৰ্কী ঘৰ নং : 261 বয়স : 18 লিঙ্গ : পুৰুষ				নাম : সুহেল ইছলাম পিতাৰ নাম: আব্দুল ৱাহেদ ঘৰ নং : 311 বয়স : 18 লিঙ্গ : পুৰুষ			
935	1	DAS0162131	ফটো উপলব্ধ								
নাম : মঞ্জো দেৱী পিতাৰ নাম: কমল বাহাদুৰ ছেত্ৰী ঘৰ নং : 349 বয়স : 44 লিঙ্গ : মহিলা											



936	1	DAS0178038
নাম : বশিষ্ঠা দেৱী মাতৃৰ নাম: ভূমি দেৱী ঘৰ নং : 284 বয়স : 21 লিঙ্গ : মহিলা		
ফটো উপলব্ধ		

937	1	DAS0178103
নাম : সিদ্ধার্থ ছেত্ৰী পিতাৰ নাম: কপিল ছেত্ৰী ঘৰ নং : 294 ক বয়স : 19 লিঙ্গ : পুৰুষ		
ফটো উপলব্ধ		

938	1	DAS0178145
নাম : বিনীতা নেৱাৰ পিতাৰ নাম: ধন বাহাদুৰ নেৱাৰ ঘৰ নং : 323 খ বয়স : 19 লিঙ্গ : মহিলা		
ফটো উপলব্ধ		

939	1	CQG1340927
নাম : মঃ আব্দুল পিতাৰ নাম: ইহিজল হক ঘৰ নং : 3৮৫ খ বয়স : 47 লিঙ্গ : পুৰুষ		
ফটো উপলব্ধ		

940	1	DAS0183830
নাম : দুৰ্গা দেৱী থাপা স্বামীৰ নাম: বিবেন্দ্র ছেত্ৰী ঘৰ নং : 280 বয়স : 26 লিঙ্গ : মহিলা		
ফটো উপলব্ধ		

941	1	DAS0184010
নাম : অঞ্জলী ছেত্ৰী পিতাৰ নাম: ৰাজু ছেত্ৰী ঘৰ নং : 268 বয়স : 19 লিঙ্গ : মহিলা		
ফটো উপলব্ধ		

942	1	DAS0185959
নাম : অজিবা খাতুন স্বামীৰ নাম: আব্দুল ছাত্তাৰ ঘৰ নং : 399 বয়স : 48 লিঙ্গ : মহিলা		
ফটো উপলব্ধ		

943	1	DAS0197749
নাম : বশিষ্ঠা দেৱী মাতৃৰ নাম: ভূমি দেৱী ঘৰ নং : 284 বয়স : 21 লিঙ্গ : মহিলা		
ফটো উপলব্ধ		

944	1	DAS0197756
নাম : টংক বাহাদুৰ কুকী পিতাৰ নাম: কৃষ্ণ কাকী ঘৰ নং : 264 বয়স : 20 লিঙ্গ : পুৰুষ		
ফটো উপলব্ধ		

945	1	DAS0197715
নাম : সিদ্ধার্থ ছেত্ৰী পিতাৰ নাম: কপিল ছেত্ৰী ঘৰ নং : 294 ক বয়স : 19 লিঙ্গ : পুৰুষ		
ফটো উপলব্ধ		

## ভোটাৰৰ সাৰাংশ

## A) ভোটাৰৰ সংখ্যা

	তালিকাৰ প্ৰকাৰ	তালিকাৰ চিনাক্তকৰণ	ভোটাৰৰ সংখ্যা							
			পুৰুষ	মহিলা	৩য় লিঙ্গ	মুঠ				
I	মূল তালিকা	মূল তালিকা	বিশেষ সংশোধন, 2026 চনৰ পূৰ্বৰ 2025 চনৰ মূল তালিকাৰ লগত থকা সংযোজন সমূহ একত্ৰিতকৰন কৰা তালিকা।				465	448	0	913
II	যোগ তালিকা	পৰিপূৰক 1	বিশেষ সংক্ষিপ্ত সংশোধন, 2026				10	12	0	22
		পৰিপূৰক 2	অনবিচ্ছিন্ন সংশোধন 2026				4	6	0	10
			মুঠ				14	18	0	32
III	বিয়োজন তালিকা	পৰিপূৰক 1	বিশেষ সংক্ষিপ্ত সংশোধন, 2026				2	4	0	6
		পৰিপূৰক 2	অনবিচ্ছিন্ন সংশোধন 2026				1	5	0	6
			মুঠ				3	9	0	12
IV	লিংগ ক্ষেত্ৰত পৰিবৰ্তনৰ বাবে পাৰ্থক্য					0	0	0	0	
এই সংশোধনৰ পিছত ভোটাৰ তালিকাত ভোটাৰৰ মুঠ সংখ্যা (I+II-III+IV)						476	457	0	933	

## B) শুধৰনীৰ সংখ্যা

তালিকাৰ প্ৰকাৰ	তালিকাৰ চিনাক্তকৰণ	শুধৰনীৰ সংখ্যা
পৰিপূৰক 1	বিশেষ সংক্ষিপ্ত সংশোধন, 2026	20
পৰিপূৰক 2	অনবিচ্ছিন্ন সংশোধন 2026	3
	মুঠ	23

নিৰ্বাচক পঞ্জীয়ন বিষয়াৰ স্বাক্ষৰ

E-মৃত, S-স্থানান্তৰিত/ বাসস্থান পৰিবৰ্তন, R-প্ৰতিলিপি, M-নিখোজ, Q-অযোগ্য