



ভোটাৰ তালিকা 2026 S03 অসম

বিধানসভা সমষ্টিৰ নম্বৰ, নাম আৰু সংৰক্ষণৰ স্থিতি : 70 - বিশ্বনাথ (সাধাৰণ)		খণ্ড নং : 159																			
এই বিধানসভা সমষ্টিত কোন সংসদীয় সমষ্টিৰ অন্তৰ্গত তাৰ নম্বৰ, নাম আৰু সংৰক্ষণ স্থিতি : 11 - শোণিতপুৰ (সাধাৰণ)																					
1. সংশোধনৰ বিৱৰণ																					
সংশোধনৰ বছৰ	2026	তালিকাৰ চিনাক্তকৰণ																			
ভিত্তি তাৰিখ	01-04-2026	বিশেষ সংশোধন, 2026 চনৰ পূৰ্বৰ 2025 চনৰ মূল তালিকাৰ লগত থকা সংযোজন সমূহ একত্ৰিতকৰণ কৰা তালিকা।																			
সংশোধনৰ প্ৰকাৰ	বিশেষ সংশোধন 2026																				
প্ৰকাশনৰ তাৰিখ	23-03-2026																				
2. খণ্ড আৰু ভোটগ্ৰহন কেন্দ্ৰৰ বিৱৰণ																					
খণ্ডৰ অন্তৰ্গত এলেকা সমূহৰ নম্বৰ আৰু নাম																					
1-এৰাবাবী গলিয়া (অংশ)		<table style="width: 100%; border-collapse: collapse;"> <tr> <td style="width: 50%;">মূল চহৰ/গাওঁ</td> <td style="width: 50%;">: এৰাবাবী</td> </tr> <tr> <td>ৱাৰ্ড নং</td> <td>:</td> </tr> <tr> <td>ডাকঘৰ</td> <td>: চাৰিআলি (মুখ্য ডাকঘৰ)</td> </tr> <tr> <td>পুলিচ থানা</td> <td>: বিশ্বনাথ চাৰিআলি</td> </tr> <tr> <td>ব্লক</td> <td>: বিশ্বনাথ</td> </tr> <tr> <td>ৰাজহ চক্ৰ</td> <td>: বিশ্বনাথ ৰাজহ চক্ৰ</td> </tr> <tr> <td>জিলা</td> <td>: বিশ্বনাথ</td> </tr> <tr> <td>পিনকোড</td> <td>: 784176</td> </tr> </table>				মূল চহৰ/গাওঁ	: এৰাবাবী	ৱাৰ্ড নং	:	ডাকঘৰ	: চাৰিআলি (মুখ্য ডাকঘৰ)	পুলিচ থানা	: বিশ্বনাথ চাৰিআলি	ব্লক	: বিশ্বনাথ	ৰাজহ চক্ৰ	: বিশ্বনাথ ৰাজহ চক্ৰ	জিলা	: বিশ্বনাথ	পিনকোড	: 784176
মূল চহৰ/গাওঁ	: এৰাবাবী																				
ৱাৰ্ড নং	:																				
ডাকঘৰ	: চাৰিআলি (মুখ্য ডাকঘৰ)																				
পুলিচ থানা	: বিশ্বনাথ চাৰিআলি																				
ব্লক	: বিশ্বনাথ																				
ৰাজহ চক্ৰ	: বিশ্বনাথ ৰাজহ চক্ৰ																				
জিলা	: বিশ্বনাথ																				
পিনকোড	: 784176																				
3. ভোটগ্ৰহন কেন্দ্ৰৰ বিৱৰণ																					
ভোটগ্ৰহন কেন্দ্ৰৰ নম্বৰ আৰু নাম :		ভোটগ্ৰহন কেন্দ্ৰৰ প্ৰকাৰ (পুৰুষ/মহিলা/সাধাৰণ)		সাধাৰণ																	
159 - এৰাবাবী প্ৰাথমিক বিদ্যালয় (পৃথক ঘৰ)		খণ্ডৰ অন্তৰ্গত সহায়ক ভোটগ্ৰহন কেন্দ্ৰৰ সংখ্যা :		0																	
ভোটগ্ৰহন কেন্দ্ৰৰ ঠিকনা :																					
এৰাবাবী প্ৰাথমিক বিদ্যালয়, কোঠা নং ২, এৰাবাবী																					
4. ভোটাৰৰ সংখ্যা																					
আৰম্ভনি ক্ৰমিক নং	শেষ ক্ৰমিক নং	মুঠ ভোটাৰ																			
		পুৰুষ	মহিলা	৩য় লিঙ্গ	মুঠ																
1	653	274	309	0	583																

নিৰ্বাচক পঞ্জীয়ন বিষয়াৰ স্বাক্ষৰ

Nazri Naksha

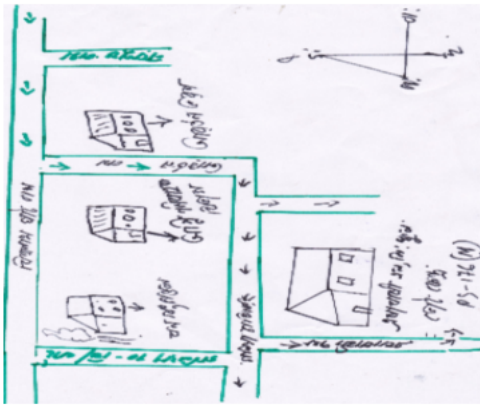

Google Map View

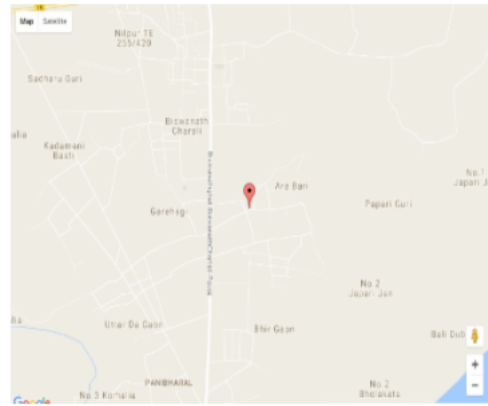

Polling Station Building Front View



ভোটগ্ৰহন কেন্দ্ৰৰ সন্মুখৰ দৃশ্য



Cad View

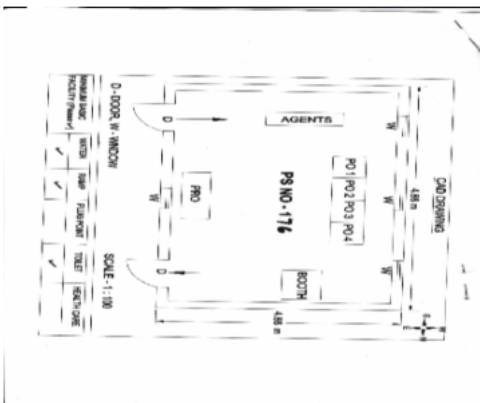

Key MAP View

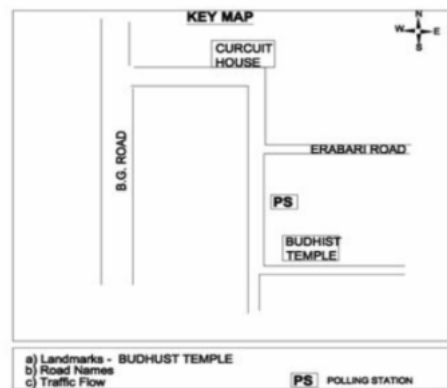



1 নাম : বিশাল উপাধ্যায় পিতাৰ নাম : বিজয় উপাধ্যায় ঘৰ নং : 151 বয়স : 24 লিঙ্গ : পুৰুষ	DAS0060368 ফটো উপলব্ধ	2 নাম : ভীমলাল গজিৰেল পিতাৰ নাম : ধৰ্মানন্দ গজিৰেল ঘৰ নং : 156 বয়স : 37 লিঙ্গ : পুৰুষ	CQG1684726 ফটো উপলব্ধ	3 নাম : বিষ্ণুমায়া দেৱী স্বামীৰ নাম : ভীমলাল গজিৰেল ঘৰ নং : 156 বয়স : 37 লিঙ্গ : মহিলা	CQG1684737 ফটো উপলব্ধ
4 নাম : দীক্ষা দেৱী পিতাৰ নাম : ভীমলাল গজিৰেল ঘৰ নং : 156 বয়স : 19 লিঙ্গ : মহিলা	DAS0127951 ফটো উপলব্ধ	5 নাম : প্ৰদীপ গজিৰেল পিতাৰ নাম : ধৰ্মানন্দ গজিৰেল ঘৰ নং : 156 ক বয়স : 26 লিঙ্গ : পুৰুষ	CQG1689254 ফটো উপলব্ধ	6 নাম : তাৰা দেৱী পিতাৰ নাম : ভীমলাল গজিৰেল ঘৰ নং : 156 ক বয়স : 22 লিঙ্গ : মহিলা	CQG1411511 ফটো উপলব্ধ
E 7 নাম : শ্ৰী বিষ্ণুমায়া ঘিমিৰে স্বামীৰ নাম : বঙ্গলাল ঘিমিৰে ঘৰ নং : 157 বয়স : 47 লিঙ্গ : মহিলা	CQG1684748 ফটো উপলব্ধ	8 নাম : শ্ৰী ডম্বৰু কুমাৰ ঘিমিৰে পিতাৰ নাম : বঙ্গলাল ঘিমিৰে ঘৰ নং : 159 বয়স : 50 লিঙ্গ : পুৰুষ	CQG1684759 ফটো উপলব্ধ	9 নাম : গোমা শৰ্মা স্বামীৰ নাম : ডম্বৰু কুমাৰ ঘিমিৰে ঘৰ নং : 159 বয়স : 44 লিঙ্গ : মহিলা	CQG1689152 ফটো উপলব্ধ
10 নাম : মেঘালী কাশ্যপ পিতাৰ নাম : ডম্বৰু কুমাৰ ঘিমিৰে ঘৰ নং : 157 বয়স : 19 লিঙ্গ : মহিলা	DAS0127894 ফটো উপলব্ধ	11 নাম : কল্পনা উপাধ্যায় স্বামীৰ নাম : পংকজ অধিকাৰী ঘৰ নং : 159খ বয়স : 38 লিঙ্গ : মহিলা	CQG0202267 ফটো উপলব্ধ	12 নাম : দিপিকা দেৱী স্বামীৰ নাম : পৰাগ অধিকাৰী ঘৰ নং : 159খ বয়স : 32 লিঙ্গ : মহিলা	CQG0470872 ফটো উপলব্ধ
13 নাম : হৰি প্ৰসাদ উপাধ্যায় পিতাৰ নাম : ভীমলাল উপাধ্যায় ঘৰ নং : 159খ বয়স : 74 লিঙ্গ : পুৰুষ	CQG1684782 ফটো উপলব্ধ	14 নাম : যশোদা অধিকাৰী স্বামীৰ নাম : হৰি প্ৰসাদ উপাধ্যায় ঘৰ নং : 159খ বয়স : 65 লিঙ্গ : মহিলা	CQG1684793 ফটো উপলব্ধ	15 নাম : ৰূপা ঘিমিৰে স্বামীৰ নাম : তোয়া ঘিমিৰে ঘৰ নং : 159ক বয়স : 47 লিঙ্গ : মহিলা	CQG1684771 ফটো উপলব্ধ
16 নাম : পংকজ অধিকাৰী পিতাৰ নাম : হৰি প্ৰসাদ উপাধ্যায় ঘৰ নং : 159খ বয়স : 44 লিঙ্গ : পুৰুষ	CQG1684806 ফটো উপলব্ধ	17 নাম : পৰাগ অধিকাৰী পিতাৰ নাম : হৰি প্ৰসাদ উপাধ্যায় ঘৰ নং : 159খ বয়স : 41 লিঙ্গ : পুৰুষ	CQG1684817 ফটো উপলব্ধ	18 নাম : দিপক শৰ্মা পিতাৰ নাম : তৈয়াৰাম ঘিমিৰে ঘৰ নং : 159ক বয়স : 31 লিঙ্গ : পুৰুষ	CQG1946801 ফটো উপলব্ধ
19 নাম : শ্ৰী মঞ্জু বাচকোটা স্বামীৰ নাম : সোমনাথ বাচকোটা ঘৰ নং : 158 বয়স : 42 লিঙ্গ : মহিলা	CQG1684839 ফটো উপলব্ধ	20 নাম : জ্যোতিষ্মীতা শৰ্মা পিতাৰ নাম : সোমনাথ শৰ্মা ঘৰ নং : 158 বয়স : 25 লিঙ্গ : মহিলা	CQG0422584 ফটো উপলব্ধ	E 21 নাম : বনদাতা কটেল স্বামীৰ নাম : জয়নন্দ কটেল ঘৰ নং : 161 বয়স : 79 লিঙ্গ : মহিলা	CQG1684851 ফটো উপলব্ধ
22 নাম : এগ নাথ কটেল পিতাৰ নাম : জয়নন্দ কটেল ঘৰ নং : 161 বয়স : 58 লিঙ্গ : পুৰুষ	CQG1684862 ফটো উপলব্ধ	23 নাম : শ্ৰী দিপক কটেল পিতাৰ নাম : জয়নন্দ কটেল ঘৰ নং : 161 বয়স : 51 লিঙ্গ : পুৰুষ	CQG1684884 ফটো উপলব্ধ	24 নাম : ধন মায়া দেৱী স্বামীৰ নাম : এগনাথ কটেল ঘৰ নং : 161 বয়স : 48 লিঙ্গ : মহিলা	CQG1684873 ফটো উপলব্ধ
25 নাম : বিনা দেৱী কটেল স্বামীৰ নাম : দিপক কটেল ঘৰ নং : 161 বয়স : 33 লিঙ্গ : মহিলা	CQG1946845 ফটো উপলব্ধ	26 নাম : ৰশ্মিতা কটেল পিতাৰ নাম : এগ নাথ কটেল ঘৰ নং : 161 বয়স : 28 লিঙ্গ : মহিলা	CQG0204107 ফটো উপলব্ধ	# 27 নাম : পূৰ্ণিমা দেৱী পিতাৰ নাম : এগনাথ কটেল ঘৰ নং : 161 বয়স : 19 লিঙ্গ : মহিলা	CQG0527804 ফটো উপলব্ধ
28 নাম : গোবিন্দ পৰাজুলী পিতাৰ নাম : চন্দ্ৰ পৰাজুলী ঘৰ নং : 161ক বয়স : 84 লিঙ্গ : পুৰুষ	CQG1684908 ফটো উপলব্ধ	29 নাম : বিষ্ণুমায়া পৰাজুলী স্বামীৰ নাম : গোবিন্দ পৰাজুলী ঘৰ নং : 161ক বয়স : 79 লিঙ্গ : মহিলা	CQG1684919 ফটো উপলব্ধ	30 নাম : টংক পৰাজুলী পিতাৰ নাম : গোবিন্দ পৰাজুলী ঘৰ নং : 161ক বয়স : 57 লিঙ্গ : পুৰুষ	CQG1684895 ফটো উপলব্ধ



31 নাম : প্ৰমিলা পৰাজুলী স্বামীৰ নাম : টংক পৰাজুলী ঘৰ নং : ১৬১ক বয়স : 54 লিঙ্গ : মহিলা	CQG1689083 ফটো উপলব্ধ	32 নাম : বালিকা পৰাজুলী স্বামীৰ নাম : টংক পৰাজুলী ঘৰ নং : ১৬১ক বয়স : 49 লিঙ্গ : মহিলা	CQG1684920 ফটো উপলব্ধ	33 নাম : নন্দলাল বাচকটা পিতাৰ নাম : খৰআনন্দ বাচকটা ঘৰ নং : ১৬২ বয়স : 70 লিঙ্গ : পুৰুষ	CQG1684942 ফটো উপলব্ধ
34 নাম : শ্ৰী ঘন মায়া দেবী স্বামীৰ নাম : নন্দলাল বাচকটা ঘৰ নং : ১৬২ বয়স : 58 লিঙ্গ : মহিলা	CQG1684953 ফটো উপলব্ধ	35 নাম : চন্দন বাচকটা পিতাৰ নাম : নন্দলাল বাচকটা ঘৰ নং : ১৬২ বয়স : 33 লিঙ্গ : পুৰুষ	CQG1684964 ফটো উপলব্ধ	36 নাম : মীৰা দেৱী স্বামীৰ নাম : চন্দন বাচকটা ঘৰ নং : ১৬২ বয়স : 32 লিঙ্গ : মহিলা	CQG0423137 ফটো উপলব্ধ
37 নাম : বীনা কৌশিক স্বামীৰ নাম : বিষ্ণু কৌশিক ঘৰ নং : 163 বয়স : 36 লিঙ্গ : মহিলা	DAS0095190 ফটো উপলব্ধ	38 নাম : বেণুকা তিমছিনা স্বামীৰ নাম : নাৰায়ণ তিমছিনা ঘৰ নং : ১৬৪ বয়স : 43 লিঙ্গ : মহিলা	CQG1684986 ফটো উপলব্ধ	E 39 নাম : সঞ্জয় তিমছিনা পিতাৰ নাম : নাৰায়ণ তিমছিনা ঘৰ নং : ১৬৪ বয়স : ৪১ লিঙ্গ : পুৰুষ	CQG1946834 ফটো উপলব্ধ
40 নাম : দিপিকা তিমছিনা পিতাৰ নাম : নাৰায়ণ তিমছিনা ঘৰ নং : 164 বয়স : 27 লিঙ্গ : মহিলা	CQG0282160 ফটো উপলব্ধ	41 নাম : যাদৱ তিমছিনা পিতাৰ নাম : নাৰায়ণ তিমছিনা ঘৰ নং : 164 বয়স : 20 লিঙ্গ : পুৰুষ	DAS0084616 ফটো উপলব্ধ	42 নাম : যশোদা পৰাজুলি স্বামীৰ নাম : চেবন পৰাজুলি ঘৰ নং : ১৬৫ বয়স : 47 লিঙ্গ : মহিলা	CQG1685014 ফটো উপলব্ধ
43 নাম : মহেন্দ্ৰ পৰাজুলী পিতাৰ নাম : চেবন পৰাজুলী ঘৰ নং : ১৬৫ বয়স : 28 লিঙ্গ : পুৰুষ	CQG0422725 ফটো উপলব্ধ	44 নাম : যাদৱ পৰাজুলী পিতাৰ নাম : চেবন পৰাজুলী ঘৰ নং : ১৬৫ বয়স : 26 লিঙ্গ : পুৰুষ	CQG0422956 ফটো উপলব্ধ	45 নাম : কল্পনা দেৱী স্বামীৰ নাম : যাদৱ পৰাজুলী ঘৰ নং : ১৬৫ বয়স : 22 লিঙ্গ : মহিলা	CQG1320811 ফটো উপলব্ধ
46 নাম : চন্দ্ৰ লাল চাপকটা পিতাৰ নাম : দিল্লিৰাম চাপকটা ঘৰ নং : ১৬৬ বয়স : 60 লিঙ্গ : পুৰুষ	CQG1685025 ফটো উপলব্ধ	47 নাম : চাবিত্ৰী চাপকটা স্বামীৰ নাম : চন্দ্ৰলাল চাপকটা ঘৰ নং : ১৬৬ বয়স : 51 লিঙ্গ : মহিলা	CQG1685036 ফটো উপলব্ধ	48 নাম : জীৱন শৰ্মা পিতাৰ নাম : চন্দ্ৰলাল শৰ্মা ঘৰ নং : ১৬৬ বয়স : 28 লিঙ্গ : পুৰুষ	CQG0036319 ফটো উপলব্ধ
49 নাম : চন্দ্ৰকলা চাপকটা স্বামীৰ নাম : জয় নাৰায়ণ চাপকটা ঘৰ নং : ১৬৭ বয়স : 69 লিঙ্গ : মহিলা	CQG1685058 ফটো উপলব্ধ	50 নাম : বিষ্ণুমায়া দেৱী স্বামীৰ নাম : কৃষ্ণ চাপকটা ঘৰ নং : 167 বয়স : 40 লিঙ্গ : মহিলা	CQG0243691 ফটো উপলব্ধ	51 নাম : বেউলা বড়ো ৰাভা স্বামীৰ নাম : বিষ্ণেশ্বৰ ৰাভা ঘৰ নং : 167 ক বয়স : 27 লিঙ্গ : মহিলা	CQG0244202 ফটো উপলব্ধ
52 নাম : সন্তোষ ৰাম ৰাভা পিতাৰ নাম : কুলা ৰাম ৰাভা ঘৰ নং : ১৬৭ক বয়স : 38 লিঙ্গ : পুৰুষ	CQG1685105 ফটো উপলব্ধ	53 নাম : জ্যোতি বসুমতাৰী ৰাভা স্বামীৰ নাম : সন্তোষ ৰাম ৰাভা ঘৰ নং : ১৬৭খ বয়স : 34 লিঙ্গ : মহিলা	CQG0244251 ফটো উপলব্ধ	54 নাম : কুলা ৰাম ৰাভা পিতাৰ নাম : খান্দাৰ ৰাভা ঘৰ নং : ১৬৭ক বয়স : 64 লিঙ্গ : পুৰুষ	CQG1685070 ফটো উপলব্ধ
55 নাম : গুণেশ্বৰী ৰাভা স্বামীৰ নাম : কুলা ৰাম ৰাভা ঘৰ নং : ১৬৭ক বয়স : 58 লিঙ্গ : মহিলা	CQG1685081 ফটো উপলব্ধ	56 নাম : বিষ্ণেশ্বৰ ৰাভা পিতাৰ নাম : কুলাৰাম ৰাভা ঘৰ নং : ১৬৭ক বয়স : 36 লিঙ্গ : পুৰুষ	CQG1946878 ফটো উপলব্ধ	D 57 নাম : ভীম বাহাদুৰ লামা পিতাৰ নাম : এদনাথ লুইটেল ঘৰ নং : ১৬৮ বয়স : 67 লিঙ্গ : পুৰুষ	CQG1685127 ফটো উপলব্ধ
D 58 নাম : দেবীমায়া লামা স্বামীৰ নাম : ভীমবাহাদুৰ লামা ঘৰ নং : ১৬৮ বয়স : 59 লিঙ্গ : মহিলা	CQG1685138 ফটো উপলব্ধ	59 নাম : শতাব্দী লুইটেল পিতাৰ নাম : এদনাথ লুইটেল ঘৰ নং : ১৬৮ ক বয়স : 25 লিঙ্গ : মহিলা	CQG0527200 ফটো উপলব্ধ	60 নাম : সমন্বয় লুইটেল পিতাৰ নাম : এদনাথ লুইটেল ঘৰ নং : ১৬৮ ক বয়স : 23 লিঙ্গ : পুৰুষ	CQG0551010 ফটো উপলব্ধ



61 নাম : হিমা দেৱী স্বামীৰ নাম : মনোজ শৰ্মা ঘৰ নং : ১৬৮ খ বয়স : 37 লিঙ্গ : মহিলা	CQG0423046 ফটো উপলব্ধ	62 নাম : প্ৰীতি বৰাল স্বামীৰ নাম : শ্যাম শৰ্মা ঘৰ নং : 168 খ বয়স : 26 লিঙ্গ : মহিলা	CQG1998293 ফটো উপলব্ধ	63 নাম : চবিলাল শৰ্মা পিতাৰ নাম : সদানন্দ শৰ্মা ঘৰ নং : ১৬৮ খ বয়স : 77 লিঙ্গ : পুৰুষ	CQG1685161 ফটো উপলব্ধ
64 নাম : বেদমায়া দেবী স্বামীৰ নাম : চবিলাল শৰ্মা ঘৰ নং : ১৬৮ খ বয়স : 66 লিঙ্গ : মহিলা	CQG1685172 ফটো উপলব্ধ	65 নাম : এদনাথ লুইটেল পিতাৰ নাম : খৰানন্দ লুইটেল ঘৰ নং : ১৬৮ ক বয়স : 57 লিঙ্গ : পুৰুষ	CQG1685149 ফটো উপলব্ধ	66 নাম : নিতা দেবী স্বামীৰ নাম : এদনাথ লুইটেল ঘৰ নং : ১৬৮ ক বয়স : 49 লিঙ্গ : মহিলা	CQG1685150 ফটো উপলব্ধ
67 নাম : মনোজ শৰ্মা পিতাৰ নাম : চবিলাল শৰ্মা ঘৰ নং : ১৬৮ খ বয়স : 46 লিঙ্গ : পুৰুষ	CQG1685183 ফটো উপলব্ধ	68 নাম : শ্যাম শৰ্মা পিতাৰ নাম : চবিলাল শৰ্মা ঘৰ নং : ১৬৮ খ বয়স : 43 লিঙ্গ : পুৰুষ	CQG1685194 ফটো উপলব্ধ	69 নাম : নিমা দেবী স্বামীৰ নাম : দিশ্বৰী শৰ্মা ঘৰ নং : ১৭০ বয়স : 64 লিঙ্গ : মহিলা	CQG1685207 ফটো উপলব্ধ
70 নাম : ৰাধিকা দেৱী পিতাৰ নাম : ইশ্বৰী শৰ্মা ঘৰ নং : 170 বয়স : 47 লিঙ্গ : মহিলা	CQG0121624 ফটো উপলব্ধ	71 নাম : পবিত্ৰা পৰাজুলি স্বামীৰ নাম : উমাকান্ত পৰাজুলি ঘৰ নং : ১৭৪ বয়স : 57 লিঙ্গ : মহিলা	CQG1685230 ফটো উপলব্ধ	72 নাম : বিজু পৰাজুলি পিতাৰ নাম : উমাকান্ত পৰাজুলি ঘৰ নং : ১৭৪ বয়স : 37 লিঙ্গ : পুৰুষ	CQG1685241 ফটো উপলব্ধ
73 নাম : পিংকি ছেত্ৰী পৰাজুলী স্বামীৰ নাম : বিজু পৰাজুলী ঘৰ নং : ১৭৪ বয়স : 35 লিঙ্গ : মহিলা	CQG1190222 ফটো উপলব্ধ	74 নাম : চুৰামনি পৰাজুলী পিতাৰ নাম : উমা কান্ত পৰাজুলী ঘৰ নং : ১৭৪ বয়স : 31 লিঙ্গ : পুৰুষ	CQG1689209 ফটো উপলব্ধ	75 নাম : পূজা দেৱী স্বামীৰ নাম : চুৰামনি পৰাজুলি ঘৰ নং : ১৭৪ বয়স : 30 লিঙ্গ : মহিলা	CQG0391763 ফটো উপলব্ধ
76 নাম : মনমায়া ঢকাল স্বামীৰ নাম : ধৰ্মানন্দ ঢকাল ঘৰ নং : ১৭৬ বয়স : 57 লিঙ্গ : মহিলা	CQG1685263 ফটো উপলব্ধ	77 নাম : মদন ঢকাল পিতাৰ নাম : ধৰ্মানন্দ ঢকাল ঘৰ নং : ১৭৬ বয়স : 39 লিঙ্গ : পুৰুষ	CQG1685285 ফটো উপলব্ধ	78 নাম : মনোজ ঢকাল পিতাৰ নাম : ধৰ্মানন্দ ঢকাল ঘৰ নং : ১৭৬ বয়স : 33 লিঙ্গ : পুৰুষ	CQG1689174 ফটো উপলব্ধ
S 79 নাম : বিন দেৱী পিতাৰ নাম : নন্দ কুমাৰ ছেত্ৰী ঘৰ নং : 176 বয়স : 27 লিঙ্গ : মহিলা	CQG0121525 ফটো উপলব্ধ	80 নাম : ৰোহন ছেত্ৰী পিতাৰ নাম : নন্দ কুমাৰ ছেত্ৰী ঘৰ নং : 176 বয়স : 22 লিঙ্গ : পুৰুষ	CQG1998236 ফটো উপলব্ধ	81 নাম : চিত্ৰালী দেবী পিতাৰ নাম : নন্দ কুমাৰ ছেত্ৰী ঘৰ নং : 176 বয়স : 22 লিঙ্গ : মহিলা	CQG1998244 ফটো উপলব্ধ
82 নাম : বিকাশ ওৰাং পিতাৰ নাম : ৰঞ্জিত ওৰাং ঘৰ নং : 176 ক বয়স : 21 লিঙ্গ : পুৰুষ	CQG1998228 ফটো উপলব্ধ	83 নাম : নমিতা দেৱী স্বামীৰ নাম : লক্ষী উপাধ্যায় ঘৰ নং : ১৭৬ ক বয়স : 30 লিঙ্গ : মহিলা	CQG0501098 ফটো উপলব্ধ	84 নাম : ইন্দ দেৱী স্বামীৰ নাম : চন্দ্ৰ উপাধ্যায় ঘৰ নং : ১৭৬ ক বয়স : 29 লিঙ্গ : মহিলা	CQG0501502 ফটো উপলব্ধ
85 নাম : ৰোহন ছেত্ৰী পিতাৰ নাম : গোমান ছেত্ৰী ঘৰ নং : ১৭৬ খ বয়স : 26 লিঙ্গ : পুৰুষ	CQG0457671 ফটো উপলব্ধ	86 নাম : ৰাহুল কাৰ্কি ছেত্ৰী পিতাৰ নাম : গোমান কাৰ্কি ছেত্ৰী ঘৰ নং : ১৭৬ খ বয়স : 23 লিঙ্গ : পুৰুষ	CQG1187848 ফটো উপলব্ধ	E 87 নাম : ভুবন কৌৰাল পিতাৰ নাম : বিষ্ণু লাল কৌৰাল ঘৰ নং : ১৭৬ ক বয়স : 63 লিঙ্গ : পুৰুষ	CQG1685309 ফটো উপলব্ধ
88 নাম : নন্দ কুমাৰ ছেত্ৰী পিতাৰ নাম : অমৰ বাহাদুৰ ছেত্ৰী ঘৰ নং : ১৭৬ গ বয়স : 62 লিঙ্গ : পুৰুষ	CQG1685365 ফটো উপলব্ধ	89 নাম : মায়ী দেবী স্বামীৰ নাম : গোমান ছেত্ৰী ঘৰ নং : ১৭৬ খ বয়স : 57 লিঙ্গ : মহিলা	CQG1685354 ফটো উপলব্ধ	90 নাম : ভবানী দেবী স্বামীৰ নাম : ভুবন উপাধ্যায় ঘৰ নং : ১৭৬ ক বয়স : 57 লিঙ্গ : মহিলা	CQG1685310 ফটো উপলব্ধ

বিধানসভা সমষ্টিৰ নম্বৰ আৰু নাম : 70-বিশ্বনাথ
অংশৰ নম্বৰ আৰু নাম : 1-এৰাবাৰী গলিয়া (অংশ)

91 নাম : গোমান ছেত্ৰী পিতাৰ নাম: গজ বাহাদুৰ ছেত্ৰী ঘৰ নং : ১৭৬খ বয়স : 54 লিঙ্গ : পুৰুষ	CQG1685343 ফটো উপলব্ধ	92 নাম : কল্পনা ছেত্ৰী স্বামীৰ নাম: নন্দকুমাৰ ছেত্ৰী ঘৰ নং : ১৭৬গ বয়স : 52 লিঙ্গ : মহিলা	CQG1685376 ফটো উপলব্ধ	93 নাম : দেবী ছেত্ৰী পিতাৰ নাম: নন্দ ছেত্ৰী ঘৰ নং : ১৭৬গ বয়স : 40 লিঙ্গ : মহিলা	CQG1685387 ফটো উপলব্ধ
94 নাম : লক্ষী উপাধ্যায় পিতাৰ নাম: ভুবন কেৰালা ঘৰ নং : ১৭৬ক বয়স : 37 লিঙ্গ : পুৰুষ	CQG1685332 ফটো উপলব্ধ	95 নাম : চন্দ্ৰ প্ৰচাদ উপাধ্যায় পিতাৰ নাম: ভুবন উপাধ্যায় ঘৰ নং : ১৭৬ক বয়স : 36 লিঙ্গ : পুৰুষ	CQG1685321 ফটো উপলব্ধ	96 নাম : বশীতা দেবী পিতাৰ নাম: নন্দ ছেত্ৰী ঘৰ নং : ১৭৬গ বয়স : 33 লিঙ্গ : মহিলা	CQG1685398 ফটো উপলব্ধ
E 97 নাম : চন্দ্ৰকলা ছেত্ৰী স্বামীৰ নাম: বুদ্ধিমান ছেত্ৰী ঘৰ নং : ১৭৭ বয়স : ৩১ লিঙ্গ : মহিলা	CQG1685412 ফটো উপলব্ধ	98 নাম : অনজ ছেত্ৰী পিতাৰ নাম: বুদ্ধিমান ছেত্ৰী ঘৰ নং : ১৭৭ বয়স : 42 লিঙ্গ : পুৰুষ	CQG1685423 ফটো উপলব্ধ	99 নাম : নিতা দেবী স্বামীৰ নাম: অনুজ ছেত্ৰী ঘৰ নং : ১৭৭ বয়স : 35 লিঙ্গ : মহিলা	CQG1685401 ফটো উপলব্ধ
100 নাম : গঙ্গাৰাম ভূঞা পিতাৰ নাম: হাৰ্শী ভূঞা ঘৰ নং : ১৭৮ বয়স : 67 লিঙ্গ : পুৰুষ	CQG1685445 ফটো উপলব্ধ	101 নাম : ভাৰতি ভূঞা পিতাৰ নাম: গংগাৰাম ভূঞা ঘৰ নং : ১৭৮ বয়স : 30 লিঙ্গ : মহিলা	CQG0041699 ফটো উপলব্ধ	102 নাম : সোনাৰাম ভূঞা পিতাৰ নাম: হাৰ্শী ভূঞা ঘৰ নং : ১৭৯ বয়স : 62 লিঙ্গ : পুৰুষ	CQG1685467 ফটো উপলব্ধ
103 নাম : হৰিলাল ভূঞা পিতাৰ নাম: সোনাৰাম ভূঞা ঘৰ নং : ১৭৯ বয়স : 40 লিঙ্গ : পুৰুষ	CQG0041897 ফটো উপলব্ধ	104 নাম : বঞ্জিত ভূঞা পিতাৰ নাম: সোনাৰাম ভূঞা ঘৰ নং : ১৭৯ বয়স : 35 লিঙ্গ : পুৰুষ	CQG1685503 ফটো উপলব্ধ	105 নাম : ববি ভূঞা স্বামীৰ নাম: বঞ্জিত ভূঞা ঘৰ নং : ১৭৯ বয়স : 32 লিঙ্গ : মহিলা	CQG1685489 ফটো উপলব্ধ
106 নাম : দিপালী ভূঞা স্বামীৰ নাম: হৰিলাল ভূঞা ঘৰ নং : ১৭৯ বয়স : 29 লিঙ্গ : মহিলা	CQG0042119 ফটো উপলব্ধ	107 নাম : মধু ভূঞা পিতাৰ নাম: পুচোৱা ভূঞা ঘৰ নং : ১৮০ বয়স : 60 লিঙ্গ : পুৰুষ	CQG1685514 ফটো উপলব্ধ	108 নাম : ভীম লাল ভূঞা পিতাৰ নাম: মধু ভূঞা ঘৰ নং : ১৮০ বয়স : 41 লিঙ্গ : পুৰুষ	CQG1685536 ফটো উপলব্ধ
S 109 নাম : সন্তকী ভূঞা পিতাৰ নাম: মধু ভূঞা ঘৰ নং : ১৮০ বয়স : ৪5 লিঙ্গ : মহিলা	CQG1685547 ফটো উপলব্ধ	110 নাম : চন্দ্ৰতী ভূঞা স্বামীৰ নাম: ভীমলাল ভূঞা ঘৰ নং : ১৮০ বয়স : 33 লিঙ্গ : মহিলা	CQG1689458 ফটো উপলব্ধ	111 নাম : গনেশ ভূঞা পিতাৰ নাম: বান্দা ভূঞা ঘৰ নং : ১৮১ বয়স : 62 লিঙ্গ : পুৰুষ	CQG1685558 ফটো উপলব্ধ
112 নাম : মনি ভূঞা স্বামীৰ নাম: গনেশ ভূঞা ঘৰ নং : ১৮১ বয়স : 44 লিঙ্গ : মহিলা	CQG1685569 ফটো উপলব্ধ	113 নাম : অৰ্জুন ভূঞা পিতাৰ নাম: গনেশ ভূঞা ঘৰ নং : ১৮১ বয়স : 34 লিঙ্গ : পুৰুষ	CQG1685570 ফটো উপলব্ধ	114 নাম : মিনতি ভূঞা স্বামীৰ নাম: অৰ্জুন ভূঞা ঘৰ নং : ১৮১ বয়স : 33 লিঙ্গ : মহিলা	CQG0043257 ফটো উপলব্ধ
S 115 নাম : গীতা দেবী পিতাৰ নাম: নীলকণ্ঠ ছেত্ৰী ঘৰ নং : ১৮১ বয়স : ৪2 লিঙ্গ : মহিলা	CQG1689141 ফটো উপলব্ধ	116 নাম : অৰণ ভূঞা পিতাৰ নাম: গনেশ ভূঞা ঘৰ নং : ১৮১ বয়স : 32 লিঙ্গ : পুৰুষ	CQG0209999 ফটো উপলব্ধ	117 নাম : কিৰণ ভূঞা পিতাৰ নাম: গনেশ ভূঞা ঘৰ নং : ১৮১ বয়স : 29 লিঙ্গ : পুৰুষ	CQG0210088 ফটো উপলব্ধ
118 নাম : জোনাকী ভূঞা পিতাৰ নাম: গনেশ ভূঞা ঘৰ নং : ১৮১ বয়স : 28 লিঙ্গ : মহিলা	CQG0210179 ফটো উপলব্ধ	119 নাম : ববিতা ভূঞা পিতাৰ নাম: কিৰণ ভূঞা ঘৰ নং : ১৮১ বয়স : 25 লিঙ্গ : পুৰুষ	CQG1190230 ফটো উপলব্ধ	120 নাম : সোনাৰাম ভূঞা পিতাৰ নাম: দুৰ্গা ভূঞা ঘৰ নং : ১৮২ বয়স : 53 লিঙ্গ : পুৰুষ	CQG1689538 ফটো উপলব্ধ

বিধানসভা সমষ্টিৰ নম্বৰ আৰু নাম : 70-বিশ্বনাথ
অংশৰ নম্বৰ আৰু নাম : 1-এৰাবাৰী গলিয়া (অংশ)

121	CQG1685605	ফটো উপলব্ধ	নাম : বীৰলাল ভূঞা পিতাৰ নাম: দুৰ্গা ভূঞা ঘৰ নং : ১৮২ বয়স : 47 লিঙ্গ : পুৰুষ	122	CQG1685616	ফটো উপলব্ধ	নাম : বীনা ভূঞা স্বামীৰ নাম: বীৰলাল ভূঞা ঘৰ নং : ১৮২ বয়স : 39 লিঙ্গ : মহিলা	123	CQG0471029	ফটো উপলব্ধ	নাম : দিপাঞ্জলী ভূঞা স্বামীৰ নাম: বাজু ভূঞা ঘৰ নং : ১৮২ বয়স : 36 লিঙ্গ : মহিলা
124	CQG0243741	ফটো উপলব্ধ	নাম : প্রদীপ ভূঞা পিতাৰ নাম: সোনাৰাম ভূঞা ঘৰ নং : 182 বয়স : 33 লিঙ্গ : পুৰুষ	125	CQG0549964	ফটো উপলব্ধ	নাম : প্রবিনা ভূঞা স্বামীৰ নাম: প্রদীপ ভূঞা ঘৰ নং : ১৮২ বয়স : 32 লিঙ্গ : মহিলা	126	CQG0121764	ফটো উপলব্ধ	নাম : মিনা ভূঞা স্বামীৰ নাম: জিতেন ভূঞা ঘৰ নং : 182ক বয়স : 29 লিঙ্গ : মহিলা
127	CQG0474247	ফটো উপলব্ধ	নাম : চুমী ভূঞা পিতাৰ নাম: বীৰলাল ভূঞা ঘৰ নং : ১৮২ বয়স : 28 লিঙ্গ : মহিলা	128	CQG0474239	ফটো উপলব্ধ	নাম : সঞ্জয় ভূঞা পিতাৰ নাম: বীৰলাল ভূঞা ঘৰ নং : ১৮২ বয়স : 24 লিঙ্গ : পুৰুষ	129	CQG0474031	ফটো উপলব্ধ	নাম : বিশা ভূঞা স্বামীৰ নাম: জিতেন ভূঞা ঘৰ নং : ১৮২ ক বয়স : 26 লিঙ্গ : মহিলা
130	CQG1689549	ফটো উপলব্ধ	নাম : জীতেন ভূঞা পিতাৰ নাম: সোনাৰাম ভূঞা ঘৰ নং : ১৮২ক বয়স : 31 লিঙ্গ : পুৰুষ	131	CQG0473603	ফটো উপলব্ধ	নাম : চিন্তামনি ভূঞা স্বামীৰ নাম: বিক্রম ভূঞা ঘৰ নং : ১৮৩ ক বয়স : 27 লিঙ্গ : মহিলা	132	CQG1685627	ফটো উপলব্ধ	নাম : শ্ৰীচেনীৰাম ভূঞা পিতাৰ নাম: দুৰ্গা ভূঞা ঘৰ নং : ১৮৩ক বয়স : 57 লিঙ্গ : পুৰুষ
133	CQG1685638	ফটো উপলব্ধ	নাম : মনি ভূঞা স্বামীৰ নাম: চেনীৰাম ভূঞা ঘৰ নং : ১৮৩ক বয়স : 55 লিঙ্গ : মহিলা	134	CQG1685661	ফটো উপলব্ধ	নাম : পবিন ভূঞা পিতাৰ নাম: চেনীৰাম ভূঞা ঘৰ নং : ১৮৩ক বয়স : 37 লিঙ্গ : পুৰুষ	135	CQG1685650	ফটো উপলব্ধ	নাম : ৰূপা ভূঞা স্বামীৰ নাম: হিন্দু ভূঞা ঘৰ নং : ১৮৩ক বয়স : 36 লিঙ্গ : মহিলা
136	CQG1685683	ফটো উপলব্ধ	নাম : মিনা ভূঞা স্বামীৰ নাম: বৃধু ভূঞা ঘৰ নং : ১৮৪ বয়স : 44 লিঙ্গ : মহিলা	137	CQG1685694	ফটো উপলব্ধ	নাম : জিতেন ভূঞা পিতাৰ নাম: বৃধু ভূঞা ঘৰ নং : ১৮৪ বয়স : 34 লিঙ্গ : পুৰুষ	138	CQG1685729	ফটো উপলব্ধ	নাম : অৰুণ ঘিচিং পিতাৰ নাম: শ্ৰী টেকবাহাদুৰ ঘিচিং ঘৰ নং : ১৮৫ বয়স : 52 লিঙ্গ : পুৰুষ
139	CQG1689470	ফটো উপলব্ধ	নাম : ৰীতা তামাং স্বামীৰ নাম: অৰুণ ঘিচিং ঘৰ নং : ১৮৫ বয়স : 39 লিঙ্গ : মহিলা	140	CQG1685730	ফটো উপলব্ধ	নাম : মিন্দুপ লামা পিতাৰ নাম: প্ৰেম বাহাদুৰ লামা ঘৰ নং : ১৮৬ বয়স : 56 লিঙ্গ : পুৰুষ	141	CQG1685741	ফটো উপলব্ধ	নাম : চুকমায়া ঘিচিং লামা স্বামীৰ নাম: মিন্দুপ লামা ঘৰ নং : ১৮৬ বয়স : 50 লিঙ্গ : মহিলা
# 142	CQG1689469	ফটো উপলব্ধ	নাম : নিমা দোৰ্জে লামা পিতাৰ নাম: মিন্দুপ লামা ঘৰ নং : ১৮৬ বয়স : 32 লিঙ্গ : পুৰুষ	143	CQG0308635	ফটো উপলব্ধ	নাম : কমলা লামা পিতাৰ নাম: মিন্দুপ লামা ঘৰ নং : ১৮৬ বয়স : 31 লিঙ্গ : মহিলা	144	CQG0473611	ফটো উপলব্ধ	নাম : দিপালী শৰ্মা লামা স্বামীৰ নাম: নিমাদৰ্জে লামা ঘৰ নং : ১৮৬ বয়স : 26 লিঙ্গ : মহিলা
145	CQG1685752	ফটো উপলব্ধ	নাম : আমিনা খাতুন স্বামীৰ নাম: খলিল আহমেদ ঘৰ নং : ১৮৭ বয়স : 52 লিঙ্গ : মহিলা	146	CQG1685785	ফটো উপলব্ধ	নাম : মঃ কলিম আহমেদ পিতাৰ নাম: চকুৰ আহমেদ ঘৰ নং : ১৮৮ বয়স : 47 লিঙ্গ : পুৰুষ	147	CQG1685796	ফটো উপলব্ধ	নাম : চকিনা খাতুন স্বামীৰ নাম: কলিম আহমেদ ঘৰ নং : ১৮৮ বয়স : 43 লিঙ্গ : মহিলা
148	CQG1689094	ফটো উপলব্ধ	নাম : ৰাবিয়া বেগম স্বামীৰ নাম: নুৰউদ্দিন আলি ঘৰ নং : ১৮৮ বয়স : 33 লিঙ্গ : মহিলা	149	CQG0474296	ফটো উপলব্ধ	নাম : আমিৰ আলি পিতাৰ নাম: আলি আহমেদ ঘৰ নং : ১৮৮ বয়স : 32 লিঙ্গ : পুৰুষ	150	CQG0308767	ফটো উপলব্ধ	নাম : চাদিক আহমেদ পিতাৰ নাম: কালিম আহমেদ ঘৰ নং : ১৮৮ বয়স : 27 লিঙ্গ : পুৰুষ



151 নাম : চাহিদ আহমেদ পিতাৰ নাম: কালিম আহমেদ ঘৰ নং : ১৮৮ বয়স : 27 লিঙ্গ : পুৰুষ	CQG0308775 ফটো উপলব্ধ	152 নাম : কৰিশা খাতুন পিতাৰ নাম: কালিম আহমেদ ঘৰ নং : ১৮৮ বয়স : 23 লিঙ্গ : মহিলা	CQG0527093 ফটো উপলব্ধ	153 নাম : মঞ্জু খাতুন স্বামীৰ নাম: মঃ কৰিম আলি ঘৰ নং : ১৮৯ বয়স : 59 লিঙ্গ : মহিলা	CQG1685809 ফটো উপলব্ধ
154 নাম : মঃ চফি আলি পিতাৰ নাম: চকুৰ আলি ঘৰ নং : ১৮৯ বয়স : 42 লিঙ্গ : পুৰুষ	CQG1685843 ফটো উপলব্ধ	155 নাম : ইচমাইল আলি পিতাৰ নাম: কৰিম আলি ঘৰ নং : ১৮৯ বয়স : 38 লিঙ্গ : পুৰুষ	CQG1685832 ফটো উপলব্ধ	156 নাম : বশিাতা দেবী স্বামীৰ নাম: যৱৰাজ ছেত্ৰী ঘৰ নং : ১৮৯ বয়স : 38 লিঙ্গ : মহিলা	CQG1689390 ফটো উপলব্ধ
157 নাম : বেজিনা শেখ স্বামীৰ নাম: ইচমাইল আলি ঘৰ নং : ১৮৯ বয়স : 36 লিঙ্গ : মহিলা	CQG1689107 ফটো উপলব্ধ	158 নাম : সুচিত্ৰা ঘীসিংহ পিতাৰ নাম: কুমাৰ ঘীসিংহ ঘৰ নং : 189 গ বয়স : 19 লিঙ্গ : মহিলা	DAS0084723 ফটো উপলব্ধ	159 নাম : শীতল তামাং পিতাৰ নাম: কুমাৰ ঘিছিং ঘৰ নং : ১৮৯ গ বয়স : 26 লিঙ্গ : মহিলা	CQG0393876 ফটো উপলব্ধ
160 নাম : টলচিং গৌতম পিতাৰ নাম: কালোচিং গৌতম ঘৰ নং : ১৮৯ ক বয়স : 55 লিঙ্গ : পুৰুষ	CQG0422683 ফটো উপলব্ধ	161 নাম : শোভা দেৱী গৌতম স্বামীৰ নাম: টলচিং গৌতম ঘৰ নং : ১৮৯ ক বয়স : 51 লিঙ্গ : মহিলা	CQG0423145 ফটো উপলব্ধ	162 নাম : পূৰ্ণিমা মিজাৰ স্বামীৰ নাম: হৰু বাহাদুৰ মিজাৰ ঘৰ নং : ১৮৯ ক বয়স : 50 লিঙ্গ : মহিলা	CQG0045518 ফটো উপলব্ধ
163 নাম : ৰতা দেৱী পিতাৰ নাম: টলচিং গৌতম ঘৰ নং : ১৮৯ ক বয়স : 32 লিঙ্গ : মহিলা	CQG0423079 ফটো উপলব্ধ	164 নাম : সঞ্জীৱ কুমাৰ গৌতম পিতাৰ নাম: টলচিং গৌতম ঘৰ নং : ১৮৯ ক বয়স : 30 লিঙ্গ : পুৰুষ	CQG0423061 ফটো উপলব্ধ	165 নাম : চন্দন চিং গৌতম পিতাৰ নাম: কালো চিং গৌতম ঘৰ নং : ১৮৯ ক বয়স : 42 লিঙ্গ : পুৰুষ	CQG0212217 ফটো উপলব্ধ
166 নাম : কেশৱ লাল গৌতম পিতাৰ নাম: কালো চিং গৌতম ঘৰ নং : ১৮৯ ক বয়স : 42 লিঙ্গ : পুৰুষ	CQG0212209 ফটো উপলব্ধ	167 নাম : কুমাৰী মিজাৰ স্বামীৰ নাম: মুক্তি নাথ মিজাৰ ঘৰ নং : ১৮৯ ক বয়স : 37 লিঙ্গ : মহিলা	CQG0484550 ফটো উপলব্ধ	E 168 নাম : নীল কৰ্ণ ছেত্ৰী পিতাৰ নাম: লুচমন ছেত্ৰী ঘৰ নং : ১৮৯ ক বয়স : 75 লিঙ্গ : পুৰুষ	CQG1685912 ফটো উপলব্ধ
169 নাম : নৰমায়ী গৌতম স্বামীৰ নাম: কালো সিং গৌতম ঘৰ নং : ১৮৯ ক বয়স : 67 লিঙ্গ : মহিলা	CQG1689527 ফটো উপলব্ধ	170 নাম : মীনা দেৱী স্বামীৰ নাম: নীলকৰ্ণ ছেত্ৰী ঘৰ নং : ১৮৯ ক বয়স : 65 লিঙ্গ : মহিলা	CQG1685923 ফটো উপলব্ধ	171 নাম : কুমাৰ ঘিছিং পিতাৰ নাম: বাৰ বাহাদুৰ ঘিছিং ঘৰ নং : ১৮৯ গ বয়স : 55 লিঙ্গ : পুৰুষ	CQG1685945 ফটো উপলব্ধ
172 নাম : দুৰ্গা তামাং স্বামীৰ নাম: কুমাৰ ঘিছিং ঘৰ নং : ১৮৯ গ বয়স : 53 লিঙ্গ : মহিলা	CQG1685956 ফটো উপলব্ধ	173 নাম : যুবৰাজ চেত্ৰী পিতাৰ নাম: নীলকৰ্ণ চেত্ৰী ঘৰ নং : ১৮৯ ক বয়স : 40 লিঙ্গ : পুৰুষ	CQG1685934 ফটো উপলব্ধ	174 নাম : মুক্তি নাথ মিজাৰ পিতাৰ নাম: হৰু বাহাদুৰ মিজাৰ ঘৰ নং : ১৮৯ ক বয়স : 38 লিঙ্গ : পুৰুষ	CQG1685901 ফটো উপলব্ধ
S 175 নাম : জগমায়ী দেৱী পিতাৰ নাম: নীল কৰ্ণ চেত্ৰী ঘৰ নং : ১৮৯ ক বয়স : 81 লিঙ্গ : মহিলা	CQG1946903 ফটো উপলব্ধ	176 নাম : হীৰা ঘিছিং স্বামীৰ নাম: বাৰ বাহাদুৰ ঘিছিং ঘৰ নং : 190 বয়স : 82 লিঙ্গ : মহিলা	CQG1685978 ফটো উপলব্ধ	177 নাম : শঙ্কৰ ঘিছিং পিতাৰ নাম: বাৰ বাহাদুৰ ঘিছিং ঘৰ নং : 190 বয়স : 60 লিঙ্গ : পুৰুষ	CQG1685989 ফটো উপলব্ধ
178 নাম : শান্তি ঘিছিং পিতাৰ নাম: শংকৰ ঘিছিং ঘৰ নং : 190 বয়স : 46 লিঙ্গ : মহিলা	CQG1686006 ফটো উপলব্ধ	179 নাম : মঞ্জু দেৱী ঘিছিং স্বামীৰ নাম: প্ৰদীপ ঘিছিং ঘৰ নং : 190 বয়স : 36 লিঙ্গ : মহিলা	CQG1686039 ফটো উপলব্ধ	180 নাম : মইতে ঘিছিং পিতাৰ নাম: ধনবাহাদুৰ ঘিছিং ঘৰ নং : ১৯১ বয়স : 49 লিঙ্গ : পুৰুষ	CQG1686040 ফটো উপলব্ধ



181 নাম : চন্দ্ৰকলা ঘিচিং স্বামীৰ নাম: মইতে ঘিচিং ঘৰ নং : ১৯১ বয়স : 45 লিঙ্গ : মহিলা	CQG1686051 ফটো উপলব্ধ	182 নাম : মনিষা ঘিচিং পিতাৰ নাম: মইতে ঘিচিং ঘৰ নং : 191 বয়স : 28 লিঙ্গ : মহিলা	CQG0243634 ফটো উপলব্ধ	183 নাম : অনিষা ঘিচিং পিতাৰ নাম: মইতে ঘিচিং ঘৰ নং : ১৯১ বয়স : 25 লিঙ্গ : মহিলা	CQG0385229 ফটো উপলব্ধ
184 নাম : ডালিম বাচকোটা পিতাৰ নাম: ছাবিলাল বাচকোটা ঘৰ নং : ১৯১ খ বয়স : 25 লিঙ্গ : পুৰুষ	CQG0459966 ফটো উপলব্ধ	185 নাম : ডম্বৰী দেৱী স্বামীৰ নাম: দিলিপ বাচকোটা ঘৰ নং : 191 ক বয়স : 29 লিঙ্গ : মহিলা	DAS0042135 ফটো উপলব্ধ	186 নাম : প্ৰিয়া বাচকোটা পিতাৰ নাম: ছাবিলাল বাচকোটা ঘৰ নং : 191 খ বয়স : 20 লিঙ্গ : মহিলা	DAS0016105 ফটো উপলব্ধ
E 187 নাম : ভিম লাল ডুঙ্গা পিতাৰ নাম: জ্যোতি খৰ ডুঙ্গা ঘৰ নং : ১৯১ক বয়স : 87 লিঙ্গ : পুৰুষ	CQG1686084 ফটো উপলব্ধ	188 নাম : কৃষ্ণ বাচকোটা পিতাৰ নাম: খোৰানন্দ বাচকোটা ঘৰ নং : ১৯১ক বয়স : 67 লিঙ্গ : পুৰুষ	CQG1686062 ফটো উপলব্ধ	189 নাম : গীতা বাচকোটা স্বামীৰ নাম: কৃষ্ণ বাচকোটা ঘৰ নং : ১৯১ক বয়স : 52 লিঙ্গ : মহিলা	CQG1686073 ফটো উপলব্ধ
190 নাম : কবিতা বাচকোটা স্বামীৰ নাম: ছাবিলাল বাচকোটা ঘৰ নং : ১৯১খ বয়স : 42 লিঙ্গ : মহিলা	CQG1686131 ফটো উপলব্ধ	191 নাম : দিলিপ বাচকোটা পিতাৰ নাম: কৃষ্ণ বাচকোটা ঘৰ নং : ১৯১ক বয়স : 33 লিঙ্গ : পুৰুষ	CQG1686095 ফটো উপলব্ধ	192 নাম : দিপক বাচকোটা পিতাৰ নাম: কৃষ্ণ বাচকোটা ঘৰ নং : ১৯১ক বয়স : 30 লিঙ্গ : পুৰুষ	CQG1946798 ফটো উপলব্ধ
E 193 নাম : দণ্ডি ঢকাল পিতাৰ নাম: নৰপতি ঢকাল ঘৰ নং : ১৯২ বয়স : 55 লিঙ্গ : পুৰুষ	CQG1686142 ফটো উপলব্ধ	194 নাম : জশোদা ঢকাল স্বামীৰ নাম: উন্ডি ঢকাল ঘৰ নং : ১৯২ বয়স : 42 লিঙ্গ : মহিলা	CQG1686153 ফটো উপলব্ধ	195 নাম : মুনমুন শৰ্মা পিতাৰ নাম: অম্বিকা শৰ্মা ঘৰ নং : ১৯২ বয়স : 32 লিঙ্গ : মহিলা	CQG1689505 ফটো উপলব্ধ
196 নাম : জ্যোতি ঢকাল পিতাৰ নাম: উন্ডি ঢকাল ঘৰ নং : ১৯২ বয়স : 30 লিঙ্গ : পুৰুষ	CQG1173335 ফটো উপলব্ধ	197 নাম : সান্ধী শৰ্মা পিতাৰ নাম: অম্বিকা শৰ্মা ঘৰ নং : ১৯২ বয়স : 23 লিঙ্গ : মহিলা	CQG0527051 ফটো উপলব্ধ	198 নাম : বিষ্ণু ঢকাল পিতাৰ নাম: উন্ডি ঢকাল ঘৰ নং : ১৯২ বয়স : 22 লিঙ্গ : পুৰুষ	CQG1368729 ফটো উপলব্ধ
199 নাম : অম্বিকা শৰ্মা পিতাৰ নাম: নৰপতি শৰ্মা ঘৰ নং : ১৯২ক বয়স : 62 লিঙ্গ : পুৰুষ	CQG1686164 ফটো উপলব্ধ	200 নাম : জয়া শৰ্মা স্বামীৰ নাম: অম্বিকা শৰ্মা ঘৰ নং : ১৯২ক বয়স : 52 লিঙ্গ : মহিলা	CQG1686175 ফটো উপলব্ধ	201 নাম : মনোমায়ী লামা স্বামীৰ নাম: বণবাহাদুৰ লামা ঘৰ নং : ১৯৩ বয়স : 62 লিঙ্গ : মহিলা	CQG1686200 ফটো উপলব্ধ
202 নাম : ডম্বৰ বাহাদুৰ লামা তামাং পিতাৰ নাম: অবিচন্দ্রা লামা ঘৰ নং : ১৯৩ বয়স : 38 লিঙ্গ : পুৰুষ	CQG1686211 ফটো উপলব্ধ	203 নাম : বিষ্ণু লামা পিতাৰ নাম: ৰাম বাহাদুৰ লামা ঘৰ নং : ১৯৩ বয়স : 31 লিঙ্গ : পুৰুষ	CQG0309039 ফটো উপলব্ধ	204 নাম : বিজয়লামা পিতাৰ নাম: অবিচন্দ্র লামা ঘৰ নং : ১৯৩ বয়স : 31 লিঙ্গ : পুৰুষ	CQG1689276 ফটো উপলব্ধ
205 নাম : পুৰী কোল লামা স্বামীৰ নাম: বিষ্ণু লামা ঘৰ নং : ১৯৩ বয়স : 27 লিঙ্গ : মহিলা	CQG0423087 ফটো উপলব্ধ	206 নাম : প্ৰেম বাহাদুৰ লামা পিতাৰ নাম: মেমেৰাম লামা ঘৰ নং : ১৯৪ বয়স : 54 লিঙ্গ : পুৰুষ	CQG1686222 ফটো উপলব্ধ	207 নাম : চম্পা লামা স্বামীৰ নাম: প্ৰেম বাহাদুৰ লামা ঘৰ নং : ১৯৪ বয়স : 49 লিঙ্গ : মহিলা	CQG1686233 ফটো উপলব্ধ
208 নাম : ইন্দ্ৰ মায়ী তামাং স্বামীৰ নাম: প্ৰেম বা লামা ঘৰ নং : 194 বয়স : 47 লিঙ্গ : মহিলা	CQG0121400 ফটো উপলব্ধ	209 নাম : সুনিতা লামা পিতাৰ নাম: প্ৰেম বাহাদুৰ লামা ঘৰ নং : ১৯৪ বয়স : 29 লিঙ্গ : মহিলা	CQG0309096 ফটো উপলব্ধ	210 নাম : লাল বাহাদুৰ লামা পিতাৰ নাম: মন বাৰ লামা ঘৰ নং : ১৯৪ক বয়স : 41 লিঙ্গ : পুৰুষ	CQG1686255 ফটো উপলব্ধ



বিধানসভা সমষ্টিৰ নম্বৰ আৰু নাম : 70-বিশ্বনাথ
অংশৰ নম্বৰ আৰু নাম : 1-এৰাবাৰী গলিয়া (অংশ)

211 নাম : মঞ্জু লামা স্বামীৰ নাম: লাল বাহাদুৰ লামা ঘৰ নং : ১১৪ ক বয়স : 38 লিঙ্গ : মহিলা	CQG1686244 ফটো উপলব্ধ	E 212 নাম : মনমায়া ঘিচিং স্বামীৰ নাম: ধনবাহাদুৰ ঘিচিং ঘৰ নং : ১১৫ বয়স : 67 লিঙ্গ : মহিলা	CQG1686277 ফটো উপলব্ধ	213 নাম : বিভা ঘিচিং পিতাৰ নাম: ধন বাহাদুৰ ঘিচিং ঘৰ নং : ১১৫ বয়স : 39 লিঙ্গ : মহিলা	CQG0047969 ফটো উপলব্ধ
214 নাম : মনি নায়ক স্বামীৰ নাম: নাৰায়ণ নায়ক ঘৰ নং : ১১৫ বয়স : 39 লিঙ্গ : মহিলা	CQG1686288 ফটো উপলব্ধ	215 নাম : সুৰেশ তামাং পিতাৰ নাম: পূৰ্ণ বাহাদুৰ তামাং ঘৰ নং : ১১৫ বয়স : 30 লিঙ্গ : পুৰুষ	CQG0578104 ফটো উপলব্ধ	216 নাম : মন ৰাজ নায়ক পিতাৰ নাম: নাৰায়ন নায়ক ঘৰ নং : 195 খ বয়স : 20 লিঙ্গ : পুৰুষ	DAS0042192 ফটো উপলব্ধ
217 নাম : সুচৰু নায়ক পিতাৰ নাম: নাৰায়ণ নায়ক ঘৰ নং : ১১৫ খ বয়স : 22 লিঙ্গ : মহিলা	CQG1453976 ফটো উপলব্ধ	218 নাম : নাৰায়ণ নায়ক পিতাৰ নাম: ভীক্ষু নায়ক ঘৰ নং : ১১৫ খ বয়স : 49 লিঙ্গ : পুৰুষ	CQG1686299 ফটো উপলব্ধ	219 নাম : অমৰ বাহাদুৰ ঘিচিং পিতাৰ নাম: ধন বাহাদুৰ ঘিচিং ঘৰ নং : ১১৬ বয়স : 53 লিঙ্গ : পুৰুষ	CQG1686335 ফটো উপলব্ধ
E 220 নাম : শ্ৰী ৰাজেন নায়ক পিতাৰ নাম: ভীক্ষু নায়ক ঘৰ নং : ১১৬ বয়স : 45 লিঙ্গ : পুৰুষ	CQG1686313 ফটো উপলব্ধ	221 নাম : ৰীতা ঘিচিং স্বামীৰ নাম: অমৰ ঘিচিং ঘৰ নং : 196 বয়স : 42 লিঙ্গ : মহিলা	CQG1686346 ফটো উপলব্ধ	222 নাম : ৰাধা নায়ক স্বামীৰ নাম: ৰাজেন নায়ক ঘৰ নং : ১১৬ বয়স : 39 লিঙ্গ : মহিলা	CQG1686324 ফটো উপলব্ধ
223 নাম : চিল্পা ঘিচিং পিতাৰ নাম: অমৰ ঘিচিং ঘৰ নং : ১১৬ বয়স : 26 লিঙ্গ : মহিলা	CQG0243964 ফটো উপলব্ধ	224 নাম : বিবেক নায়ক পিতাৰ নাম: ৰাজেন নায়ক ঘৰ নং : 196 বয়স : 21 লিঙ্গ : পুৰুষ	DAS0019950 ফটো উপলব্ধ	225 নাম : অমিত নায়ক পিতাৰ নাম: ৰাজেন নায়ক ঘৰ নং : 196 বয়স : 20 লিঙ্গ : পুৰুষ	DAS0016329 ফটো উপলব্ধ
226 নাম : ৰমেশ ঘিচিং পিতাৰ নাম: অমৰ ঘিচিং ঘৰ নং : ১১৬ ক বয়স : 28 লিঙ্গ : পুৰুষ	CQG0048595 ফটো উপলব্ধ	227 নাম : ৰধিক্য লামা স্বামীৰ নাম: বলবাহাদুৰ লামা ঘৰ নং : ১১৭ বয়স : 77 লিঙ্গ : মহিলা	CQG1686357 ফটো উপলব্ধ	228 নাম : লক্ষ্মী তামাং স্বামীৰ নাম: ওম লামা ঘৰ নং : ১১৭ বয়স : 47 লিঙ্গ : মহিলা	CQG1686379 ফটো উপলব্ধ
229 নাম : ওম লামা পিতাৰ নাম: বাৰ বাহাদুৰ লামা ঘৰ নং : ১১৭ বয়স : 45 লিঙ্গ : পুৰুষ	CQG1686368 ফটো উপলব্ধ	230 নাম : কৰ্মা ফেনছুই তামাং পিতাৰ নাম: ওম লামা ঘৰ নং : 197 বয়স : 19 লিঙ্গ : পুৰুষ	DAS0090076 ফটো উপলব্ধ	231 নাম : লীলা নাথ পাৰাজুলী পিতাৰ নাম: দেবী প্ৰসাদ পাৰাজুলী ঘৰ নং : ১১৮ বয়স : 53 লিঙ্গ : পুৰুষ	CQG1686391 ফটো উপলব্ধ
232 নাম : লক্ষী পাৰাজুলী পিতাৰ নাম: লীলানাথ পাৰাজুলী ঘৰ নং : 198 বয়স : 25 লিঙ্গ : মহিলা	CQG0243840 ফটো উপলব্ধ	233 নাম : বিজয় পাৰাজুলী পিতাৰ নাম: লীলা নাথ পাৰাজুলী ঘৰ নং : ১১৮ বয়স : 24 লিঙ্গ : পুৰুষ	CQG0474288 ফটো উপলব্ধ	234 নাম : দিবাকৰ পাৰাজুলী পিতাৰ নাম: লীলা নাথ পাৰাজুলী ঘৰ নং : 198 বয়স : 21 লিঙ্গ : পুৰুষ	DAS0020016 ফটো উপলব্ধ
235 নাম : অলিচা লামা পিতাৰ নাম: লাল বাহাদুৰ লামা ঘৰ নং : 198 ক বয়স : 21 লিঙ্গ : মহিলা	DAS0042184 ফটো উপলব্ধ	236 নাম : চউৰী ভূঞা স্বামীৰ নাম: বেনা ভূঞা ঘৰ নং : ১১৯ বয়স : 65 লিঙ্গ : মহিলা	CQG1686415 ফটো উপলব্ধ	237 নাম : ৰাজেশ ভূঞা পিতাৰ নাম: বেনা ভূঞা ঘৰ নং : ১১৯ বয়স : 37 লিঙ্গ : পুৰুষ	CQG1686459 ফটো উপলব্ধ
238 নাম : ৰীনা ভূঞা স্বামীৰ নাম: ৰাজেশ ভূঞা ঘৰ নং : ১১৯ বয়স : 35 লিঙ্গ : মহিলা	CQG1686448 ফটো উপলব্ধ	E 239 নাম : মহিধৰ ভূঞা অন্যান্য: বান্ধনী ভূঞা ঘৰ নং : ২০০ বয়স : 66 লিঙ্গ : পুৰুষ	CQG1689287 ফটো উপলব্ধ	240 নাম : ৰুক্মিণী ভূঞা স্বামীৰ নাম: বান্ধনী ভূঞা ঘৰ নং : ২০০ বয়স : 54 লিঙ্গ : মহিলা	CQG1689298 ফটো উপলব্ধ



E 241 নাম : শংকৰ ভূঞা পিতাৰ নাম: বীন্দা ভূঞা ঘৰ নং : ২০০ বয়স : 46 লিঙ্গ : পুৰুষ	CQG1686460 ফটো উপলব্ধ	242 নাম : মীনা ভূঞা স্বামীৰ নাম: শংকৰ ভূঞা ঘৰ নং : ২০০ বয়স : 44 লিঙ্গ : মহিলা	CQG1686471 ফটো উপলব্ধ	243 নাম : অঞ্জু ভূঞা পিতাৰ নাম: শংকৰ ভূঞা ঘৰ নং : ২০০ বয়স : 29 লিঙ্গ : মহিলা	CQG0216176 ফটো উপলব্ধ
244 নাম : বিশ্ব কিৰন ভূঞা পিতাৰ নাম: শঙ্কৰ ভূঞা ঘৰ নং : ২০০ বয়স : 25 লিঙ্গ : পুৰুষ	CQG0527119 ফটো উপলব্ধ	245 নাম : চন্দ্ৰ বাহাদুৰ তামাং পিতাৰ নাম: চাৰ্থিমন তামাং ঘৰ নং : ২০১ বয়স : 64 লিঙ্গ : পুৰুষ	CQG1686517 ফটো উপলব্ধ	246 নাম : শোভা লামা স্বামীৰ নাম: মতি লামা ঘৰ নং : ২০১ বয়স : 42 লিঙ্গ : মহিলা	CQG0391540 ফটো উপলব্ধ
247 নাম : সৰিতা তামাং স্বামীৰ নাম: পদম বাহাদুৰ তামাং ঘৰ নং : ২০১ বয়স : 41 লিঙ্গ : মহিলা	CQG1686562 ফটো উপলব্ধ	248 নাম : পদম বাহাদুৰ তামাং পিতাৰ নাম: চন্দ্ৰ বাহাদুৰ তামাং ঘৰ নং : ২০১ বয়স : 38 লিঙ্গ : পুৰুষ	CQG1686528 ফটো উপলব্ধ	249 নাম : মতি লামা পিতাৰ নাম: দলবাহাদুৰ লামা ঘৰ নং : ২০১ বয়স : 37 লিঙ্গ : মহিলা	CQG1686573 ফটো উপলব্ধ
250 নাম : নৰ বাহাদুৰ তামাং পিতাৰ নাম: দলী বাহাদুৰ লামা ঘৰ নং : ২০১ বয়স : 36 লিঙ্গ : পুৰুষ	CQG1686584 ফটো উপলব্ধ	S 251 নাম : দীপ মায়ী তামাং পিতাৰ নাম: চন্দ্ৰ বা. তামাং ঘৰ নং : ২০১ বয়স : 33 লিঙ্গ : মহিলা	CQG1686539 ফটো উপলব্ধ	252 নাম : জুলি তামাং স্বামীৰ নাম: নৰ বাহাদুৰ তামাং ঘৰ নং : 201 বয়স : 30 লিঙ্গ : মহিলা	CQG0281873 ফটো উপলব্ধ
253 নাম : বিকাশ লামা পিতাৰ নাম: বল বাহাদুৰ লামা ঘৰ নং : ২০১ক বয়স : 22 লিঙ্গ : পুৰুষ	CQG1382498 ফটো উপলব্ধ	254 নাম : বিষ্ণু কুমাৰী তামাং (লামা) স্বামীৰ নাম: বল বাহাদুৰ লামা ঘৰ নং : ২০১ক বয়স : 44 লিঙ্গ : মহিলা	CQG1686619 ফটো উপলব্ধ	255 নাম : বল বাহাদুৰ লামা পিতাৰ নাম: দলী বাহাদুৰ লামা ঘৰ নং : ২০১ক বয়স : 44 লিঙ্গ : পুৰুষ	CQG1686608 ফটো উপলব্ধ
256 নাম : দুৰনাথ ভূঞা পিতাৰ নাম: মঙ্গলু ভূঞা ঘৰ নং : ২০২ বয়স : 65 লিঙ্গ : পুৰুষ	CQG1686620 ফটো উপলব্ধ	257 নাম : ফুলতুলি ভূঞা স্বামীৰ নাম: দুৰনাথ ভূঞা ঘৰ নং : ২০২ বয়স : 59 লিঙ্গ : মহিলা	CQG1686631 ফটো উপলব্ধ	258 নাম : অনিতা ভূঞা পিতাৰ নাম: দুৰনাথ ভূঞা ঘৰ নং : ২০২ বয়স : 28 লিঙ্গ : মহিলা	CQG0216788 ফটো উপলব্ধ
259 নাম : নিতু গুৰুং পিতাৰ নাম: চান্তা গুৰুং ঘৰ নং : ২০২ বয়স : 24 লিঙ্গ : মহিলা	CQG0569574 ফটো উপলব্ধ	260 নাম : শান্তী মায়ী তামাং স্বামীৰ নাম: চান্তা কুমাৰ গুৰুং ঘৰ নং : ২০২ক বয়স : 49 লিঙ্গ : মহিলা	CQG1686653 ফটো উপলব্ধ	261 নাম : বেণুকা ছেত্ৰী স্বামীৰ নাম: চন্দ্ৰ ছেত্ৰী ঘৰ নং : ২০৫ বয়স : 73 লিঙ্গ : মহিলা	CQG1686686 ফটো উপলব্ধ
# 262 নাম : বিকাশ ছেত্ৰী পিতাৰ নাম: চন্দ্ৰ ছেত্ৰী ঘৰ নং : 204 বয়স : 46 লিঙ্গ : পুৰুষ	CQG1686700 ফটো উপলব্ধ	263 নাম : প্ৰকাশ ছেত্ৰী পিতাৰ নাম: চন্দ্ৰ ছেত্ৰী ঘৰ নং : ২০৫ বয়স : 43 লিঙ্গ : পুৰুষ	CQG1686697 ফটো উপলব্ধ	E 264 নাম : নিকাস ছেত্ৰী পিতাৰ নাম: চন্দ্ৰ ছেত্ৰী ঘৰ নং : ২০৫ বয়স : 42 লিঙ্গ : পুৰুষ	CQG1686711 ফটো উপলব্ধ
265 নাম : জোনমণী ছেত্ৰী স্বামীৰ নাম: নিকাচ ছেত্ৰী ঘৰ নং : ২০৫ বয়স : 39 লিঙ্গ : মহিলা	CQG1686722 ফটো উপলব্ধ	# 266 নাম : বিদ্যা দেৱী ছেত্ৰী স্বামীৰ নাম: বিকাশ ছেত্ৰী ঘৰ নং : 204 বয়স : 37 লিঙ্গ : মহিলা	CQG0121814 ফটো উপলব্ধ	267 নাম : মন বাহাদুৰ ছেত্ৰী পিতাৰ নাম: জগীনাথ ছেত্ৰী ঘৰ নং : ২০৬ বয়স : 82 লিঙ্গ : পুৰুষ	CQG1686733 ফটো উপলব্ধ
268 নাম : চন্দ্ৰকলা ছেত্ৰী স্বামীৰ নাম: মনবাহাদুৰ ছেত্ৰী ঘৰ নং : ২০৬ বয়স : 69 লিঙ্গ : মহিলা	CQG1686744 ফটো উপলব্ধ	# 269 নাম : দীপক ছেত্ৰী পিতাৰ নাম: মন বাহাদুৰ ছেত্ৰী ঘৰ নং : 203 বয়স : 50 লিঙ্গ : পুৰুষ	CQG1686777 ফটো উপলব্ধ	270 নাম : কেশব ছেত্ৰী পিতাৰ নাম: মন বাহাদুৰ ছেত্ৰী ঘৰ নং : ২০৬ বয়স : 49 লিঙ্গ : পুৰুষ	CQG1686755 ফটো উপলব্ধ



271 নাম : হীৰা ছেত্ৰী স্বামীৰ নাম: কেশব ছেত্ৰী ঘৰ নং : ২০৬ বয়স : 43 লিঙ্গ : মহিলা	CQG1686766 ফটো উপলব্ধ	# 272 নাম : জ্যোতি ছেত্ৰী স্বামীৰ নাম: দীপক ছেত্ৰী ঘৰ নং : 203 বয়স : 41 লিঙ্গ : মহিলা	CQG1686788 ফটো উপলব্ধ	273 নাম : মানস প্ৰতীম কৌশিক পিতাৰ নাম: কেশৱ ছেত্ৰী ঘৰ নং : ২০৬ বয়স : 25 লিঙ্গ : পুৰুষ	CQG0419358 ফটো উপলব্ধ
274 নাম : ত্ৰিশান্ত কৌশিক পিতাৰ নাম: কেশৱ ছেত্ৰী ঘৰ নং : 206 বয়স : 20 লিঙ্গ : পুৰুষ	DAS0062836 ফটো উপলব্ধ	E 275 নাম : বৃষ্ণী নেপাল স্বামীৰ নাম: দেবীপ্ৰসাদ নেপাল ঘৰ নং : ২০৭ বয়স : ৪৭ লিঙ্গ : মহিলা	CQG1686799 ফটো উপলব্ধ	276 নাম : নীলমণি উপাধ্যায় পিতাৰ নাম: দেবি প্ৰচাদ উপাধ্যায় ঘৰ নং : ২০৭ বয়স : 56 লিঙ্গ : পুৰুষ	CQG1686802 ফটো উপলব্ধ
277 নাম : বতা নেপাল স্বামীৰ নাম: নীল মনি নেপাল ঘৰ নং : ২০৭ বয়স : 53 লিঙ্গ : মহিলা	CQG1686813 ফটো উপলব্ধ	278 নাম : টিকা গৌতম মাতৃৰ নাম: তুলসী গৌতম ঘৰ নং : ২০৭ বয়স : 53 লিঙ্গ : মহিলা	CQG1689403 ফটো উপলব্ধ	279 নাম : যাদব নেপাল পিতাৰ নাম: দেবীপ্ৰসাদ নেপাল ঘৰ নং : ২০৭ বয়স : 45 লিঙ্গ : পুৰুষ	CQG1686824 ফটো উপলব্ধ
280 নাম : বেথা নেপাল স্বামীৰ নাম: যাদব নেপাল ঘৰ নং : ২০৭ বয়স : 39 লিঙ্গ : মহিলা	CQG1686835 ফটো উপলব্ধ	281 নাম : নমীতা দেৱী পিতাৰ নাম: নীলমনি উপাধ্যায় ঘৰ নং : ২০৭ বয়স : 25 লিঙ্গ : মহিলা	CQG0422618 ফটো উপলব্ধ	282 নাম : সৌৰভ নেপাল পিতাৰ নাম: যাদব নেপাল ঘৰ নং : 207 বয়স : 22 লিঙ্গ : পুৰুষ	CQG1960111 ফটো উপলব্ধ
283 নাম : শচীন নেপাল পিতাৰ নাম: নীলমনি উপাধ্যায় ঘৰ নং : 207 বয়স : 21 লিঙ্গ : পুৰুষ	CQG1960095 ফটো উপলব্ধ	284 নাম : তুলসী শৰ্মা পিতাৰ নাম: উদয় শৰ্মা ঘৰ নং : ২০৮ বয়স : 76 লিঙ্গ : পুৰুষ	CQG1686846 ফটো উপলব্ধ	285 নাম : কৃষ্ণা শৰ্মা স্বামীৰ নাম: তুলসী শৰ্মা ঘৰ নং : ২০৮ বয়স : 67 লিঙ্গ : মহিলা	CQG1686857 ফটো উপলব্ধ
286 নাম : কুঞ্জ শৰ্মা পিতাৰ নাম: তুলসী শৰ্মা ঘৰ নং : ২০৮ বয়স : 41 লিঙ্গ : পুৰুষ	CQG1686879 ফটো উপলব্ধ	287 নাম : লীলা শৰ্মা পিতাৰ নাম: তুলসী শৰ্মা ঘৰ নং : ২০৮ বয়স : 35 লিঙ্গ : মহিলা	CQG1686880 ফটো উপলব্ধ	288 নাম : জ্যোত্স্না শৰ্মা স্বামীৰ নাম: কুঞ্জ শৰ্মা ঘৰ নং : 208 বয়স : 32 লিঙ্গ : মহিলা	CQG0281931 ফটো উপলব্ধ
289 নাম : পবিত্ৰ ছেত্ৰী স্বামীৰ নাম: দিপ বাহাদুৰ ছেত্ৰী ঘৰ নং : ২০৯ বয়স : 70 লিঙ্গ : মহিলা	CQG1686891 ফটো উপলব্ধ	290 নাম : সন্তোষ ছেত্ৰী পিতাৰ নাম: দীপ ছেত্ৰী ঘৰ নং : ২০৯ বয়স : 53 লিঙ্গ : পুৰুষ	CQG1686904 ফটো উপলব্ধ	291 নাম : জনালী ছেত্ৰী পিতাৰ নাম: দীপ ছেত্ৰী ঘৰ নং : ২০৯ বয়স : 32 লিঙ্গ : মহিলা	CQG1686926 ফটো উপলব্ধ
292 নাম : বিষ্ণুপ্ৰসাদ দাহাল পিতাৰ নাম: বৰপতি দাহাল ঘৰ নং : ২১০ বয়স : 67 লিঙ্গ : পুৰুষ	CQG1686937 ফটো উপলব্ধ	293 নাম : টিকা দাহাল স্বামীৰ নাম: বিষ্ণু দাহাল ঘৰ নং : ২১০ বয়স : 65 লিঙ্গ : মহিলা	CQG1686948 ফটো উপলব্ধ	294 নাম : অৰব জ্যোতি দাহাল পিতাৰ নাম: বিষ্ণু দাহাল ঘৰ নং : ২১০ বয়স : 44 লিঙ্গ : পুৰুষ	CQG1686959 ফটো উপলব্ধ
295 নাম : অনুপ দাহাল পিতাৰ নাম: বিষ্ণু দাহাল ঘৰ নং : ২১০ বয়স : 37 লিঙ্গ : পুৰুষ	CQG1686960 ফটো উপলব্ধ	296 নাম : নিতুমনী দেৱী স্বামীৰ নাম: অৰব জ্যোতি দাহাল ঘৰ নং : ২১০ বয়স : 35 লিঙ্গ : মহিলা	CQG1686971 ফটো উপলব্ধ	297 নাম : কল্পনা ঢাকাল দাহাল স্বামীৰ নাম: অনুপ দাহাল ঘৰ নং : 210 বয়স : 34 লিঙ্গ : মহিলা	CQG0121491 ফটো উপলব্ধ
298 নাম : চুমিত্ৰা পৌৰেল স্বামীৰ নাম: তুলাৰাম পৌৰেল ঘৰ নং : ২১১ বয়স : 54 লিঙ্গ : মহিলা	CQG1686982 ফটো উপলব্ধ	299 নাম : পংকজ পৌৰেল পিতাৰ নাম: তুলাৰাম পৌৰেল ঘৰ নং : ২১১ বয়স : 39 লিঙ্গ : পুৰুষ	CQG1686993 ফটো উপলব্ধ	300 নাম : বাসুদেব পৌৰেল পিতাৰ নাম: তুলাৰাম পৌৰেল ঘৰ নং : ২১১ বয়স : 36 লিঙ্গ : পুৰুষ	CQG1687009 ফটো উপলব্ধ



301 নাম : চুৰেন আচাৰ্য পিতাৰ নাম: দাতাৰাম আচাৰ্য ঘৰ নং : ২২২ বয়স : 60 লিঙ্গ : পুৰুষ	CQG1687010 ফটো উপলব্ধ	302 নাম : হৰি প্ৰিয়া দেৱী স্বামীৰ নাম: চুৰেন আচাৰ্য ঘৰ নং : ২২২ বয়স : 56 লিঙ্গ : মহিলা	CQG1687021 ফটো উপলব্ধ	303 নাম : লক্ষ্মনা দেৱী পিতাৰ নাম: চুৰেন আচাৰ্য ঘৰ নং : ২২২ বয়স : 31 লিঙ্গ : মহিলা	CQG1689447 ফটো উপলব্ধ
304 নাম : অৰ্চনা দেৱী পিতাৰ নাম: সুৰেন আচাৰ্য ঘৰ নং : 212 বয়স : 27 লিঙ্গ : মহিলা	CQG0463026 ফটো উপলব্ধ	305 নাম : কুমাৰ কৈৰালা পিতাৰ নাম: টংক কৈৰালা ঘৰ নং : ২১৩ বয়স : 57 লিঙ্গ : পুৰুষ	CQG1687032 ফটো উপলব্ধ	306 নাম : মামুন মনি গগৈ কৈৰালা স্বামীৰ নাম: কুমাৰ কৈৰালা ঘৰ নং : ২১৩ বয়স : 52 লিঙ্গ : মহিলা	CQG1687043 ফটো উপলব্ধ
307 নাম : প্ৰনৱ কৈৰালা পিতাৰ নাম: কুমাৰ কৈৰালা ঘৰ নং : ২১৩ বয়স : 28 লিঙ্গ : পুৰুষ	CQG0310318 ফটো উপলব্ধ	308 নাম : ইন্দিৰা কৈৰালা স্বামীৰ নাম: ভূপেন কৈৰালা ঘৰ নং : ২১৩ক বয়স : 49 লিঙ্গ : মহিলা	CQG1687054 ফটো উপলব্ধ	309 নাম : নয়ন কৈৰালা মাতৃৰ নাম: ইন্দিৰা কৈৰালা ঘৰ নং : ২১৩ক বয়স : 32 লিঙ্গ : পুৰুষ	CQG1946787 ফটো উপলব্ধ
310 নাম : দেবম্যায়া দেৱী স্বামীৰ নাম: জীবনাথ খতিয়ৰা ঘৰ নং : ২১৪ বয়স : 62 লিঙ্গ : মহিলা	CQG1687076 ফটো উপলব্ধ	311 নাম : ভীষ্ম খতিয়ৰা পিতাৰ নাম: জীবনাথ খতিয়ৰা ঘৰ নং : ২১৪ বয়স : 53 লিঙ্গ : পুৰুষ	CQG1687087 ফটো উপলব্ধ	312 নাম : হীমা দেৱী খতিয়ৰা স্বামীৰ নাম: ভীষ্ম খতিয়ৰা ঘৰ নং : ২১৪ বয়স : 44 লিঙ্গ : মহিলা	CQG1687101 ফটো উপলব্ধ
313 নাম : হীৰা দেৱী খতিয়ৰা স্বামীৰ নাম: বসন্ত খতিয়ৰা ঘৰ নং : ২১৪ বয়স : 41 লিঙ্গ : মহিলা	CQG1687123 ফটো উপলব্ধ	314 নাম : বসন্ত খতিয়ৰা পিতাৰ নাম: জীবনাথ খতিয়ৰা ঘৰ নং : ২১৪ বয়স : 39 লিঙ্গ : পুৰুষ	CQG1687098 ফটো উপলব্ধ	315 নাম : নিজৰা খতিয়ৰা পিতাৰ নাম: বিষ্ণু খতিয়ৰা ঘৰ নং : ২১৪ বয়স : 22 লিঙ্গ : মহিলা	CQG1293786 ফটো উপলব্ধ
316 নাম : অৰুধতা খতিয়ৰা স্বামীৰ নাম: শান্তিৰাম খতিয়ৰা ঘৰ নং : ২১৭ বয়স : 67 লিঙ্গ : মহিলা	CQG1687145 ফটো উপলব্ধ	317 নাম : মনোজ খতিয়ৰা পিতাৰ নাম: শান্তিৰাম খতিয়ৰা ঘৰ নং : ২১৭ বয়স : 44 লিঙ্গ : পুৰুষ	CQG1687156 ফটো উপলব্ধ	318 নাম : মদন খতিয়ৰা পিতাৰ নাম: শান্তিৰাম খতিয়ৰা ঘৰ নং : ২১৭ বয়স : 40 লিঙ্গ : পুৰুষ	CQG1687167 ফটো উপলব্ধ
319 নাম : বিনা দেৱী স্বামীৰ নাম: মনোজ খতিয়ৰা ঘৰ নং : 217 বয়স : 36 লিঙ্গ : মহিলা	CQG0121590 ফটো উপলব্ধ	320 নাম : পিংকী দেৱী স্বামীৰ নাম: মদন খতিয়ৰা ঘৰ নং : ২১৭ বয়স : 28 লিঙ্গ : মহিলা	CQG0506857 ফটো উপলব্ধ	321 নাম : মুক্তি উপাধ্যায় পিতাৰ নাম: মীত্ৰলাল উপাধ্যায় ঘৰ নং : ২১৮ বয়স : 62 লিঙ্গ : পুৰুষ	CQG1687178 ফটো উপলব্ধ
E 322 নাম : চাবিত্ৰা খতিয়ৰা স্বামীৰ নাম: মুক্তিৰাম খতিয়ৰা ঘৰ নং : ৪৪ বয়স : 48 লিঙ্গ : মহিলা	CQG1687189 ফটো উপলব্ধ	323 নাম : পংকজ খতিয়ৰা পিতাৰ নাম: মুক্তি খতিয়ৰা ঘৰ নং : ২১৮ বয়স : 37 লিঙ্গ : পুৰুষ	CQG0484543 ফটো উপলব্ধ	324 নাম : বন্দনা দেৱী পিতাৰ নাম: মুক্তি খতিয়ৰা ঘৰ নং : ২১৮ বয়স : 29 লিঙ্গ : মহিলা	CQG0055806 ফটো উপলব্ধ
325 নাম : অমিলা কৰ্মকাৰ স্বামীৰ নাম: ধেনলাল কৰ্মকাৰ ঘৰ নং : ২১৯ বয়স : 59 লিঙ্গ : মহিলা	CQG1687203 ফটো উপলব্ধ	326 নাম : বিজু কৰ্মকাৰ মাতৃৰ নাম: অমিলা কৰ্মকাৰ ঘৰ নং : ২১৯ বয়স : 31 লিঙ্গ : পুৰুষ	CQG0055988 ফটো উপলব্ধ	327 নাম : বিনা কৰ্মকাৰ পিতাৰ নাম: ধেনলাল কৰ্মকাৰ ঘৰ নং : 219 বয়স : 28 লিঙ্গ : মহিলা	CQG0121541 ফটো উপলব্ধ
328 নাম : মইনা কৰ্মকাৰ পিতাৰ নাম: ধেনলাল কৰ্মকাৰ ঘৰ নং : ২১৯ বয়স : 27 লিঙ্গ : মহিলা	CQG0310516 ফটো উপলব্ধ	329 নাম : জোনাকী কৰ্মকাৰ পিতাৰ নাম: ধেনলাল কৰ্মকাৰ ঘৰ নং : ২১৯ বয়স : 25 লিঙ্গ : মহিলা	CQG0459990 ফটো উপলব্ধ	330 নাম : মইনা দাস স্বামীৰ নাম: মানিক দাস ঘৰ নং : ২২১ বয়স : 60 লিঙ্গ : মহিলা	CQG1687214 ফটো উপলব্ধ



331 নাম : ভাইতি দাস পিতাৰ নাম: মানিক দাস ঘৰ নং : ২২১ বয়স : 36 লিঙ্গ : পুৰুষ	CQG1687269 ফটো উপলব্ধ	332 নাম : সন্তোষ কুমাৰ দাস পিতাৰ নাম: মানিক দাস ঘৰ নং : ২২১ বয়স : 32 লিঙ্গ : পুৰুষ	CQG0221457 ফটো উপলব্ধ	333 নাম : প্ৰিয়া দাস স্বামীৰ নাম: সন্তোষ কুমাৰ দাস ঘৰ নং : ২২১ বয়স : 31 লিঙ্গ : মহিলা	CQG0391789 ফটো উপলব্ধ
334 নাম : বন্তি দাস পিতাৰ নাম: মানিক চন্দ্ৰ দাস ঘৰ নং : ২২১ বয়স : 30 লিঙ্গ : মহিলা	CQG0578138 ফটো উপলব্ধ	335 নাম : মাজনী দাস পিতাৰ নাম: মানিক দাস ঘৰ নং : ২২১ বয়স : 28 লিঙ্গ : মহিলা	CQG0221606 ফটো উপলব্ধ	336 নাম : মাধৱ চুবেদী পিতাৰ নাম: ডম্বৰু চুবেদী ঘৰ নং : 222 বয়স : 49 লিঙ্গ : পুৰুষ	DAS0078345 ফটো উপলব্ধ
337 নাম : সীতা ঢাকাল চুবেদী স্বামীৰ নাম: মাধৱ চুবেদী ঘৰ নং : 222 বয়স : 46 লিঙ্গ : মহিলা	DAS0078352 ফটো উপলব্ধ	E 338 নাম : গোপাল কলিতা পিতাৰ নাম: ভূৱন কলিতা ঘৰ নং : ২২৫ বয়স : 85 লিঙ্গ : পুৰুষ	CQG1687270 ফটো উপলব্ধ	339 নাম : তুলসী দাস পিতাৰ নাম: গেৰেলা দাস ঘৰ নং : ২২৫ বয়স : 42 লিঙ্গ : পুৰুষ	CQG1687305 ফটো উপলব্ধ
340 নাম : জোন কলিতা পিতাৰ নাম: গোপাল কলিতা ঘৰ নং : ২২৫ বয়স : 36 লিঙ্গ : পুৰুষ	CQG1687316 ফটো উপলব্ধ	341 নাম : বেবী কলিতা পিতাৰ নাম: গোপাল কলিতা ঘৰ নং : ২২৫ বয়স : 33 লিঙ্গ : মহিলা	CQG0222166 ফটো উপলব্ধ	342 নাম : পুষ্পাঞ্জলী দাস পিতাৰ নাম: তুলসি দাস ঘৰ নং : ২২৫ বয়স : 22 লিঙ্গ : মহিলা	CQG1293794 ফটো উপলব্ধ
343 নাম : ফুলমায়া লামা স্বামীৰ নাম: লোকনাথ লামা ঘৰ নং : ২২৬ বয়স : 57 লিঙ্গ : মহিলা	CQG1687338 ফটো উপলব্ধ	344 নাম : অমৃত লামা মাতৃৰ নাম: ফুলমায়া লামা ঘৰ নং : 226 বয়স : 29 লিঙ্গ : পুৰুষ	CQG0244400 ফটো উপলব্ধ	345 নাম : চঞ্জু লামা মাতৃৰ নাম: ফুলমায়া লামা ঘৰ নং : 226 বয়স : 26 লিঙ্গ : পুৰুষ	CQG0243733 ফটো উপলব্ধ
346 নাম : শিব ছেত্ৰী পিতাৰ নাম: বলবাহাদুৰ ছেত্ৰী ঘৰ নং : ২২৭ বয়স : 47 লিঙ্গ : পুৰুষ	CQG1687349 ফটো উপলব্ধ	347 নাম : শৰ্ব ছেত্ৰী স্বামীৰ নাম: শিবো ছেত্ৰী ঘৰ নং : ২২৭ বয়স : 43 লিঙ্গ : মহিলা	CQG1687350 ফটো উপলব্ধ	348 নাম : নিতমনি ছেত্ৰী পিতাৰ নাম: শিবু ছেত্ৰী ঘৰ নং : ২২৭ বয়স : 31 লিঙ্গ : পুৰুষ	CQG1946889 ফটো উপলব্ধ
349 নাম : বিকি ছেত্ৰী পিতাৰ নাম: শিবু ছেত্ৰী ঘৰ নং : ২২৭ বয়স : 26 লিঙ্গ : পুৰুষ	CQG0399774 ফটো উপলব্ধ	350 নাম : নন্দীনি ছেত্ৰী পিতাৰ নাম: শিবু ছেত্ৰী ঘৰ নং : ২২৭ বয়স : 22 লিঙ্গ : মহিলা	CQG1292812 ফটো উপলব্ধ	351 নাম : ডম্বৰি তামাং স্বামীৰ নাম: পূৰ্ণ বাহাদুৰ তামাং ঘৰ নং : ২২৮ বয়স : 54 লিঙ্গ : মহিলা	CQG1687372 ফটো উপলব্ধ
352 নাম : মঞ্জু শৰ্মা স্বামীৰ নাম: মনি কুমাৰ শৰ্মা ঘৰ নং : ২২৮ বয়স : 52 লিঙ্গ : মহিলা	CQG1687361 ফটো উপলব্ধ	353 নাম : চবিতা তামাং স্বামীৰ নাম: মন বাহাদুৰ তামাং ঘৰ নং : ২২৮ বয়স : 49 লিঙ্গ : মহিলা	CQG1687383 ফটো উপলব্ধ	354 নাম : লক্ষীমী তামাং পিতাৰ নাম: পূৰ্ণ বাহাদুৰ তামাং ঘৰ নং : ২২৮ বয়স : 39 লিঙ্গ : মহিলা	CQG1687407 ফটো উপলব্ধ
355 নাম : ললিতা তামাং মাতৃৰ নাম: ডম্বৰী তামাং ঘৰ নং : ২২৮ বয়স : 34 লিঙ্গ : মহিলা	CQG1946914 ফটো উপলব্ধ	356 নাম : সঞ্জয় তামাং পিতাৰ নাম: মন বাহাদুৰ তামাং ঘৰ নং : 228 বয়স : 30 লিঙ্গ : পুৰুষ	CQG0121772 ফটো উপলব্ধ	357 নাম : বুদ্ধজিত তামাং পিতাৰ নাম: পূৰ্ণ বাহাদুৰ তামাং ঘৰ নং : 228 বয়স : 28 লিঙ্গ : পুৰুষ	CQG0121350 ফটো উপলব্ধ
358 নাম : মাৰছি যুগুা শৰ্মা স্বামীৰ নাম: শ্ৰৱন শৰ্মা ঘৰ নং : ২২৮ বয়স : 27 লিঙ্গ : মহিলা	CQG0418806 ফটো উপলব্ধ	E 359 নাম : সঞ্জা মায়া তামাং পিতাৰ নাম: নৰ বাহাদুৰ তামাং ঘৰ নং : ২৩০ বয়স : 47 লিঙ্গ : মহিলা	CQG1687429 ফটো উপলব্ধ	360 নাম : জ্ঞান বাহাদুৰ তামাং পিতাৰ নাম: নৰ বাহাদুৰ তামাং ঘৰ নং : ২৩০ বয়স : 45 লিঙ্গ : পুৰুষ	CQG1687418 ফটো উপলব্ধ



361 নাম : কৃষ্ণ তামাং পিতাৰ নাম: বুদ্ধিমান তামাং ঘৰ নং : ২৩১ বয়স : 53 লিঙ্গ : পুৰুষ	CQG1687441 ফটো উপলব্ধ	362 নাম : অমিত তামাং পিতাৰ নাম: কৃষ্ণ তামাং ঘৰ নং : ২৩১ বয়স : 23 লিঙ্গ : পুৰুষ	CQG0527564 ফটো উপলব্ধ	363 নাম : বিনা তামাং স্বামীৰ নাম: প্ৰেম তামাং ঘৰ নং : ২৩২ বয়স : 46 লিঙ্গ : মহিলা	CQG1687474 ফটো উপলব্ধ
S 364 নাম : মনিতা তামাং পিতাৰ নাম: প্ৰেম তামাং ঘৰ নং : ২৩২ বয়স : ৪২ লিঙ্গ : মহিলা	CQG1687485 ফটো উপলব্ধ	365 নাম : হীমা তামাং পিতাৰ নাম: প্ৰেম তামাং ঘৰ নং : ২৩২ বয়স : 32 লিঙ্গ : মহিলা	CQG0060558 ফটো উপলব্ধ	366 নাম : মনি লামা পিতাৰ নাম: গোপাল লামা ঘৰ নং : 232 বয়স : 28 লিঙ্গ : পুৰুষ	CQG0121681 ফটো উপলব্ধ
367 নাম : অঞ্জলী তামাং পিতাৰ নাম: কুমাৰ তামাং ঘৰ নং : 232 ক বয়স : 25 লিঙ্গ : মহিলা	CQG0243824 ফটো উপলব্ধ	368 নাম : ছাহিল তামাং পিতাৰ নাম: কুমাৰ তামাং ঘৰ নং : ২৩২ক বয়স : 23 লিঙ্গ : পুৰুষ	CQG0578179 ফটো উপলব্ধ	369 নাম : কুমাৰ তামাং পিতাৰ নাম: এক বাহাদুৰ তামাং ঘৰ নং : ২৩২ক বয়স : 45 লিঙ্গ : পুৰুষ	CQG1687496 ফটো উপলব্ধ
370 নাম : স্বপ্না তামাং স্বামীৰ নাম: কুমাৰ তামাং ঘৰ নং : ২৩২ক বয়স : 39 লিঙ্গ : মহিলা	CQG1687509 ফটো উপলব্ধ	371 নাম : গোপাল লামা পিতাৰ নাম: এক বাহাদুৰ লামা ঘৰ নং : ২৩৩ বয়স : 50 লিঙ্গ : পুৰুষ	CQG1687510 ফটো উপলব্ধ	372 নাম : সন্ধ্যা লামা স্বামীৰ নাম: গোপাল লামা ঘৰ নং : ২৩৩ বয়স : 42 লিঙ্গ : মহিলা	CQG1687521 ফটো উপলব্ধ
373 নাম : কল্পনা দেবী পিতাৰ নাম: গোপাল লামা ঘৰ নং : ২৩৩ বয়স : 36 লিঙ্গ : মহিলা	CQG1687543 ফটো উপলব্ধ	S 374 নাম : মনমায়া লামা পিতাৰ নাম: গোপাল লামা ঘৰ নং : ২৩৩ বয়স : ৪০ লিঙ্গ : মহিলা	CQG0121434 ফটো উপলব্ধ	375 নাম : চন্দ্ৰ মায়া লামা স্বামীৰ নাম: ভীমকুমাৰ লামা ঘৰ নং : ২৩৪ বয়স : 51 লিঙ্গ : মহিলা	CQG1687576 ফটো উপলব্ধ
E 376 নাম : গীতা বাচফোৰ স্বামীৰ নাম: ৰাজেন্দ্ৰ বাচফোৰ ঘৰ নং : ২৩৪ বয়স : 47 লিঙ্গ : মহিলা	CQG1687565 ফটো উপলব্ধ	377 নাম : বিক্ৰম বাচফৰ পিতাৰ নাম: ৰাজেন্দ্ৰ বাচফৰ ঘৰ নং : ২৩৪ বয়স : 32 লিঙ্গ : পুৰুষ	CQG0224196 ফটো উপলব্ধ	378 নাম : পৰমেশু ৰাম মাতৃৰ নাম: শীৰজি ৰাম ঘৰ নং : ২৩৪ বয়স : 30 লিঙ্গ : পুৰুষ	CQG1946776 ফটো উপলব্ধ
S 379 নাম : সুস্মিতা সোনাৰ পিতাৰ নাম: ৰাজেন্দ্ৰ বাচফোৰ ঘৰ নং : ২৩৪ বয়স : ৪০ লিঙ্গ : মহিলা	CQG1190255 ফটো উপলব্ধ	380 নাম : পপি দাস স্বামীৰ নাম: বিক্ৰম বাচফৰ ঘৰ নং : ২৩৪ বয়স : 25 লিঙ্গ : মহিলা	CQG0490425 ফটো উপলব্ধ	381 নাম : ৰুমালী দেৱী স্বামীৰ নাম: পৰমেশ ৰাম ঘৰ নং : ২৩৪ বয়স : 25 লিঙ্গ : মহিলা	CQG0500991 ফটো উপলব্ধ
382 নাম : কৌশিলা সোনাৰ পিতাৰ নাম: ৰাজেন্দ্ৰ বাচফোৰ ঘৰ নং : ২৩৪ বয়স : 24 লিঙ্গ : মহিলা	CQG1190248 ফটো উপলব্ধ	383 নাম : সুনীল ৰাম পিতাৰ নাম: শিৱজী ৰাম ঘৰ নং : ২৩৪ বয়স : 23 লিঙ্গ : পুৰুষ	CQG1171255 ফটো উপলব্ধ	384 নাম : চুমিত্ৰা বাচফোৰ স্বামীৰ নাম: ৰঞ্জিত বাচফোৰ ঘৰ নং : 234 বয়স : 23 লিঙ্গ : মহিলা	DAS0020354 ফটো উপলব্ধ
385 নাম : ৰঞ্জিত বাচফোৰ পিতাৰ নাম: ৰাজেন বাচফোৰ ঘৰ নং : ২৩৪ বয়স : 22 লিঙ্গ : পুৰুষ	CQG1287556 ফটো উপলব্ধ	386 নাম : সুনিতা দেবী মাতৃৰ নাম: ৰাজ কুমাৰী দেবী ঘৰ নং : 234 বয়স : 19 লিঙ্গ : মহিলা	DAS0114264 ফটো উপলব্ধ	387 নাম : বাসন্তী ৰাম পিতাৰ নাম: শিবজী ৰাম ঘৰ নং : ২৩৪ ক বয়স : 26 লিঙ্গ : মহিলা	CQG0422998 ফটো উপলব্ধ
388 নাম : সাবিত্ৰী দেবী মাতৃৰ নাম: ৰাজ কুমাৰী দেবী ঘৰ নং : 234 ক বয়স : 22 লিঙ্গ : মহিলা	DAS0016691 ফটো উপলব্ধ	389 নাম : আৰতি তামাং মাতৃৰ নাম: লক্ষ্মীমায়া তামাং ঘৰ নং : ২৩৪খ বয়স : 30 লিঙ্গ : মহিলা	CQG0061168 ফটো উপলব্ধ	390 নাম : লক্ষ্মী মায়া তামাং স্বামীৰ নাম: ধন বাহাদুৰ তামাং ঘৰ নং : ২৩৪খ বয়স : 49 লিঙ্গ : মহিলা	CQG1687612 ফটো উপলব্ধ



391 নাম : ৰাজ কুমাৰী দেবী স্বামীৰ নাম : শিবজী ৰাম ঘৰ নং : ২৩৪ক বয়স : 47 লিঙ্গ : মহিলা	CQG1687587 ফটো উপলব্ধ	392 নাম : দময়ন্তী দেবী পিতাৰ নাম : শিবজী ৰাম ঘৰ নং : ২৩৪ক বয়স : 41 লিঙ্গ : মহিলা	CQG1687598 ফটো উপলব্ধ	393 নাম : মনোজ পাখৰীণ পিতাৰ নাম : দল বাহাদুৰ পাখৰীণ ঘৰ নং : ২৩৪খ বয়স : 40 লিঙ্গ : পুৰুষ	CQG1687623 ফটো উপলব্ধ
394 নাম : অনিষা দেবী স্বামীৰ নাম : সুনীল ৰাম ঘৰ নং : 238ক বয়স : 21 লিঙ্গ : মহিলা	DAS0016709 ফটো উপলব্ধ	S 395 নাম : পদাধৰ দাস পিতাৰ নাম : শচিধৰ দাস ঘৰ নং : ২২৫ বয়স : 62 লিঙ্গ : পুৰুষ	CQG1687634 ফটো উপলব্ধ	E 396 নাম : যোগলতা বৰা স্বামীৰ নাম : পদ্ম দাস ঘৰ নং : ২২৫ বয়স : 54 লিঙ্গ : মহিলা	CQG1687645 ফটো উপলব্ধ
397 নাম : মিহ্মা তামাং পিতাৰ নাম : গনেশ তামাং ঘৰ নং : ২১৯ বয়স : 31 লিঙ্গ : পুৰুষ	CQG0121574 ফটো উপলব্ধ	398 নাম : কিৰন গুৰুং স্বামীৰ নাম : মিহ্মা তামাং ঘৰ নং : ২১৯ বয়স : 31 লিঙ্গ : মহিলা	CQG0121582 ফটো উপলব্ধ	S 399 নাম : ৰাজপ্ৰতীক দাস অন্যান্য : পদ্ম দাস ঘৰ নং : ২১৯ বয়স : ২9 লিঙ্গ : পুৰুষ	CQG0066845 ফটো উপলব্ধ
400 নাম : ৰাধীকা তামাং স্বামীৰ নাম : গনেশ তামাং ঘৰ নং : ২৫৫ক বয়স : 64 লিঙ্গ : মহিলা	CQG0066498 ফটো উপলব্ধ	401 নাম : কেমনা তামাং পিতাৰ নাম : গনেশ তামাং ঘৰ নং : ২৫৫ক বয়স : 33 লিঙ্গ : মহিলা	CQG0311936 ফটো উপলব্ধ	402 নাম : যমুনা তামাং পিতাৰ নাম : গনেশ তামাং ঘৰ নং : ২৫৫ক বয়স : 29 লিঙ্গ : মহিলা	CQG0066837 ফটো উপলব্ধ
S 403 নাম : ৰাতুল মহন্ত পিতাৰ নাম : গোপাল চন্দ্ৰ মহন্ত ঘৰ নং : ২৫৭ বয়স : 49 লিঙ্গ : পুৰুষ	CQG1687678 ফটো উপলব্ধ	S 404 নাম : নিকুনি মহন্ত স্বামীৰ নাম : ৰাতুল মহন্ত ঘৰ নং : ২৫৭ বয়স : 43 লিঙ্গ : মহিলা	CQG1687689 ফটো উপলব্ধ	S 405 নাম : জয়দীপ মহন্ত পিতাৰ নাম : ৰাতুল মহন্ত ঘৰ নং : ২৫৭ বয়স : 28 লিঙ্গ : পুৰুষ	CQG0067306 ফটো উপলব্ধ
406 নাম : হেৰেশ্ব প্ৰসাদ মিশ্ৰ পিতাৰ নাম : অনন্ত ৰাম মিশ্ৰ ঘৰ নং : ২৫৯ বয়স : 68 লিঙ্গ : পুৰুষ	CQG1687690 ফটো উপলব্ধ	407 নাম : বীনা পানী মিশ্ৰ স্বামীৰ নাম : হেৰেশ্ব প্ৰসাদ মিশ্ৰ ঘৰ নং : ২৫৯ বয়স : 57 লিঙ্গ : মহিলা	CQG1687703 ফটো উপলব্ধ	408 নাম : সঙ্গীতা মিশ্ৰ স্বামীৰ নাম : নৰেন চাপাগাই ঘৰ নং : ২৫৯ বয়স : 41 লিঙ্গ : মহিলা	CQG1687714 ফটো উপলব্ধ
409 নাম : সমৰ জ্যোতি মিশ্ৰ পিতাৰ নাম : হেৰেশ্ব প্ৰসাদ মিশ্ৰ ঘৰ নং : ২৫৯ বয়স : 39 লিঙ্গ : পুৰুষ	CQG1687725 ফটো উপলব্ধ	S 410 নাম : সাবিত্ৰী দৈমাৰী স্বামীৰ নাম : মনেশ্বৰ দৈমাৰী ঘৰ নং : ২৬০ বয়স : 60 লিঙ্গ : মহিলা	CQG1687747 ফটো উপলব্ধ	S 411 নাম : ৰীমা দৈমাৰী পিতাৰ নাম : মনেশ্বৰ দৈমাৰী ঘৰ নং : ২৬০ বয়স : 34 লিঙ্গ : মহিলা	CQG1689130 ফটো উপলব্ধ
S 412 নাম : দিপাঞ্জলী দৈমাৰী পিতাৰ নাম : মনেশ্বৰ দৈমাৰী ঘৰ নং : ২৬০ বয়স : ২9 লিঙ্গ : মহিলা	CQG0229955 ফটো উপলব্ধ	413 নাম : ভবানী হাজৰিকা স্বামীৰ নাম : নন্দেশ্বৰ হাজৰিকা ঘৰ নং : ২৬১ বয়স : 62 লিঙ্গ : মহিলা	CQG1687758 ফটো উপলব্ধ	414 নাম : কিশাণ বৰা মাতৃৰ নাম : ভৱানী হাজৰিকা বৰা ঘৰ নং : ২৬১ বয়স : 34 লিঙ্গ : পুৰুষ	CQG1689243 ফটো উপলব্ধ
415 নাম : জ্যোতিষ চন্দ্ৰ হাজৰিকা পিতাৰ নাম : সফুৰা হাজৰিকা ঘৰ নং : ২৬২ বয়স : 64 লিঙ্গ : পুৰুষ	CQG1687769 ফটো উপলব্ধ	416 নাম : দিপালী দাস হাজৰিকা স্বামীৰ নাম : জ্যোতিষ হাজৰিকা ঘৰ নং : ২৬২ বয়স : 59 লিঙ্গ : মহিলা	CQG1687770 ফটো উপলব্ধ	417 নাম : জয়ন্ত হাজৰিকা পিতাৰ নাম : জ্যোতিষ চন্দ্ৰ হাজৰিকা ঘৰ নং : ২৬২ বয়স : 44 লিঙ্গ : পুৰুষ	CQG1687781 ফটো উপলব্ধ
418 নাম : জুনটি হাজৰিকা পিতাৰ নাম : জ্যোতিষ হাজৰিকা ঘৰ নং : ২৬২ বয়স : 39 লিঙ্গ : মহিলা	CQG1687792 ফটো উপলব্ধ	419 নাম : নিৰ হাজৰিকা পিতাৰ নাম : জ্যোতিষ চন্দ্ৰ হাজৰিকা ঘৰ নং : 262 বয়স : 27 লিঙ্গ : মহিলা	CQG0244103 ফটো উপলব্ধ	420 নাম : শিব কুমাৰী বাচফৰ স্বামীৰ নাম : ৰাধাকৃষ্ণ বাচফৰ ঘৰ নং : ২৬৩ বয়স : 56 লিঙ্গ : মহিলা	CQG1687805 ফটো উপলব্ধ



421	CQG1687816	ফটো উপলব্ধ	নাম : গোৰখ নাথ বাচফৰ পিতাৰ নাম: বাধা কৃষ্ণ বাচফৰ ঘৰ নং : ২৬৩ বয়স : 42 লিঙ্গ : পুৰুষ	422	CQG1687827	ফটো উপলব্ধ	নাম : নিতু বাচফৰ স্বামীৰ নাম: গোৰখ বাচফৰ ঘৰ নং : ২৬৩ বয়স : 39 লিঙ্গ : মহিলা	423	CQG1689265	ফটো উপলব্ধ	নাম : পৌতম বাচফৰ মাতৃৰ নাম: শিৱ কুমাৰ বাচফৰ ঘৰ নং : ২৬৩ বয়স : 36 লিঙ্গ : পুৰুষ
424	CQG1687838	ফটো উপলব্ধ	নাম : গোবিন্দ বাচফৰ পিতাৰ নাম: বাধা কৃষ্ণ বাচফৰ ঘৰ নং : ২৬৩ বয়স : 36 লিঙ্গ : পুৰুষ	425	CQG0422659	ফটো উপলব্ধ	নাম : ইন্দু বাচফৰ স্বামীৰ নাম: গোবিন্দ বাচফৰ ঘৰ নং : ২৬৩ বয়স : 33 লিঙ্গ : মহিলা	426	DAS0084632	ফটো উপলব্ধ	নাম : বিশাল বাচফৰ পিতাৰ নাম: গোৰখ নাথ বাচফৰ ঘৰ নং : 263 বয়স : 20 লিঙ্গ : পুৰুষ
R 427	CQG1687849	ফটো উপলব্ধ	নাম : বিনয় দাস পিতাৰ নাম: ভূপেন দাস ঘৰ নং : ২৬৪ বয়স : 48 লিঙ্গ : পুৰুষ	R 428	CQG1687850	ফটো উপলব্ধ	নাম : ববিতা দাস স্বামীৰ নাম: বিনয় দাস ঘৰ নং : ২৬৪ বয়স : 47 লিঙ্গ : মহিলা	429	CQG0393348	ফটো উপলব্ধ	নাম : বিপুল কুমাৰ দাস পিতাৰ নাম: ভূপেন দাস ঘৰ নং : ২৬৪ বয়স : 40 লিঙ্গ : পুৰুষ
430	CQG0393488	ফটো উপলব্ধ	নাম : চন্দনা কাকতি স্বামীৰ নাম: বিপুল কুমাৰ দাস ঘৰ নং : ২৬৪ বয়স : 29 লিঙ্গ : মহিলা	R 431	CQG0121533	ফটো উপলব্ধ	নাম : বৰ্ণালী দাস পিতাৰ নাম: বিনয় দাস ঘৰ নং : 264 বয়স : 27 লিঙ্গ : মহিলা	432	CQG1687861	ফটো উপলব্ধ	নাম : টংক প্ৰাসাদ আচাৰ্য পিতাৰ নাম: শ্যামলাল আচাৰ্য ঘৰ নং : ২৬৫ বয়স : 70 লিঙ্গ : পুৰুষ
433	CQG1687872	ফটো উপলব্ধ	নাম : ছায়া আচাৰ্য স্বামীৰ নাম: টংক প্ৰাসাদ আচাৰ্য ঘৰ নং : ২৬৫ বয়স : 56 লিঙ্গ : মহিলা	434	CQG1687883	ফটো উপলব্ধ	নাম : বেদান্ত কুমাৰ আচাৰ্য পিতাৰ নাম: টংক আচাৰ্য ঘৰ নং : ২৬৫ বয়স : 35 লিঙ্গ : পুৰুষ	435	CQG1689163	ফটো উপলব্ধ	নাম : ভনিতা দেৱী পিতাৰ নাম: টংক আচাৰ্য ঘৰ নং : ২৬৫ বয়স : 33 লিঙ্গ : মহিলা
436	CQG0069476	ফটো উপলব্ধ	নাম : দেৱজীত নাথ পিতাৰ নাম: নাৰায়ণ নাথ ঘৰ নং : ২৬৫ক বয়স : 30 লিঙ্গ : পুৰুষ	437	CQG0473587	ফটো উপলব্ধ	নাম : ললিতা দেৱী স্বামীৰ নাম: বেদান্ত কুমাৰ আচাৰ্য ঘৰ নং : ২৬৫ বয়স : 30 লিঙ্গ : মহিলা	438	CQG0393785	ফটো উপলব্ধ	নাম : ৰপম কুমাৰ নাথ পিতাৰ নাম: নাৰায়ণ নাথ ঘৰ নং : ২৬৫ ক বয়স : 28 লিঙ্গ : পুৰুষ
439	CQG1687894	ফটো উপলব্ধ	নাম : নাৰায়ণ নাথ পিতাৰ নাম: মিঠাম নাথ ঘৰ নং : ২৬৫ক বয়স : 57 লিঙ্গ : পুৰুষ	440	CQG1687907	ফটো উপলব্ধ	নাম : লুকমনি নাথ স্বামীৰ নাম: নাৰায়ণ নাথ ঘৰ নং : ২৬৫ক বয়স : 47 লিঙ্গ : মহিলা	E 441	CQG1687952	ফটো উপলব্ধ	নাম : প্ৰদীপ শইকীয়া পিতাৰ নাম: শিৱোদ শইকীয়া ঘৰ নং : ২৬৯ বয়স : 46 লিঙ্গ : পুৰুষ
442	CQG1687963	ফটো উপলব্ধ	নাম : মঃ জামাল আলি পিতাৰ নাম: জিমান আলি ঘৰ নং : ২৭২ বয়স : 57 লিঙ্গ : পুৰুষ	443	CQG1687974	ফটো উপলব্ধ	নাম : ফিৰোজা বেগম স্বামীৰ নাম: জামাল আলি ঘৰ নং : ২৭২ বয়স : 52 লিঙ্গ : মহিলা	444	CQG1687985	ফটো উপলব্ধ	নাম : চাইদুল ইছলাম পিতাৰ নাম: জামাল আলি ঘৰ নং : ২৭২ বয়স : 37 লিঙ্গ : পুৰুষ
445	CQG1687996	ফটো উপলব্ধ	নাম : নুৰুল ইছলাম পিতাৰ নাম: জামাল আলি ঘৰ নং : ২৭২ বয়স : 36 লিঙ্গ : পুৰুষ	446	CQG0243774	ফটো উপলব্ধ	নাম : মনমী বেগম পিতাৰ নাম: জামাল আলি ঘৰ নং : 272 বয়স : 29 লিঙ্গ : মহিলা	447	CQG1688148	ফটো উপলব্ধ	নাম : নোমল দাস পিতাৰ নাম: আনন্দ দাস ঘৰ নং : ২৯৪ বয়স : 59 লিঙ্গ : পুৰুষ
448	CQG1688159	ফটো উপলব্ধ	নাম : আইমনী গগৈ দাস স্বামীৰ নাম: নোমল দাস ঘৰ নং : ২৯৪ বয়স : 55 লিঙ্গ : মহিলা	449	CQG0077685	ফটো উপলব্ধ	নাম : অংকুৰ দাস পিতাৰ নাম: নোমল দাস ঘৰ নং : ২৯৪ বয়স : 31 লিঙ্গ : পুৰুষ	450	CQG0077768	ফটো উপলব্ধ	নাম : মিথুৰু দাস পিতাৰ নাম: নোমল দাস ঘৰ নং : ২৯৪ বয়স : 31 লিঙ্গ : পুৰুষ



451 নাম : আলমাজ হুচেন মাতৃৰ নাম: চেৰ আলি ঘৰ নং : ২৯৫ বয়স : 57 লিঙ্গ : পুৰুষ	CQG1688160 ফটো উপলব্ধ	452 নাম : নূৰ জাহান বেগম স্বামীৰ নাম: আলমাজ হুচেইন ঘৰ নং : ২৯৫ বয়স : 51 লিঙ্গ : মহিলা	CQG1688171 ফটো উপলব্ধ	453 নাম : আলিফা বেগম পিতাৰ নাম: আলমাজ হুচেইন ঘৰ নং : ২৯৫ বয়স : 38 লিঙ্গ : মহিলা	CQG0237438 ফটো উপলব্ধ
454 নাম : নিল বেগম পিতাৰ নাম: আলমাজ হুচেইন ঘৰ নং : ২৯৫ বয়স : 34 লিঙ্গ : মহিলা	CQG0237446 ফটো উপলব্ধ	455 নাম : ফাৰুক হুচেইন পিতাৰ নাম: আলমাজ হুচেইন ঘৰ নং : ২৯৫ বয়স : 28 লিঙ্গ : পুৰুষ	CQG0237537 ফটো উপলব্ধ	S 456 নাম : গৌতম বৰুৱা পিতাৰ নাম: মধুৰাজ বৰুৱা ঘৰ নং : ৩০০ক বয়স : 54 লিঙ্গ : পুৰুষ	CQG1688206 ফটো উপলব্ধ
S 457 নাম : কবিতা গুপ্তে বৰুৱা স্বামীৰ নাম: গৌতম বৰুৱা ঘৰ নং : ৩০০ক বয়স : 44 লিঙ্গ : মহিলা	CQG1688217 ফটো উপলব্ধ	S 458 নাম : শঙ্কৰ বায়ণ পিতাৰ নাম: বৰুণ বায়ণ ঘৰ নং : ৩০৬ বয়স : 59 লিঙ্গ : পুৰুষ	CQG1688284 ফটো উপলব্ধ	S 459 নাম : দিগ্গী বায়ণ স্বামীৰ নাম: শঙ্কৰ বায়ণ ঘৰ নং : ৩০৬ বয়স : 49 লিঙ্গ : মহিলা	CQG1688295 ফটো উপলব্ধ
S 460 নাম : দুৰ্লভি গোস্বামী স্বামীৰ নাম: মুকুল গোস্বামী ঘৰ নং : ৩০৭ বয়স : 57 লিঙ্গ : মহিলা	CQG1688319 ফটো উপলব্ধ	S 461 নাম : মৰমী কলিতা পিতাৰ নাম: অৰূপ কলিতা ঘৰ নং : ৩০৮ বয়স : 36 লিঙ্গ : মহিলা	CQG1688342 ফটো উপলব্ধ	S 462 নাম : জগত শৰ্মা পিতাৰ নাম: নৱায়ন চন্দ্ৰ শৰ্মা ঘৰ নং : ৩০৯ বয়স : 63 লিঙ্গ : পুৰুষ	CQG1688353 ফটো উপলব্ধ
S 463 নাম : শ্ৰী চিত্ৰলেখা দেৱী স্বামীৰ নাম: জগত শৰ্মা ঘৰ নং : ৩০৯ বয়স : 49 লিঙ্গ : মহিলা	CQG1688364 ফটো উপলব্ধ	S 464 নাম : অংকিত শৰ্মা পিতাৰ নাম: জগত চন্দ্ৰ শৰ্মা ঘৰ নং : 309 বয়স : 28 লিঙ্গ : পুৰুষ	CQG1999291 ফটো উপলব্ধ	S 465 নাম : আৰ্শ্ব শৰ্মা পিতাৰ নাম: জগত চন্দ্ৰ শৰ্মা ঘৰ নং : 309 বয়স : 23 লিঙ্গ : পুৰুষ	CQG1999283 ফটো উপলব্ধ
S 466 নাম : বনানী শিখা বৰুৱা পিতাৰ নাম: নৱেন চন্দ্ৰ বৰুৱা ঘৰ নং : 323ক বয়স : 31 লিঙ্গ : মহিলা	CQG0121673 ফটো উপলব্ধ	S 467 নাম : নৰেণ চন্দ্ৰ বৰুৱা পিতাৰ নাম: গোপাল চন্দ্ৰ বৰুৱা ঘৰ নং : ৩২৩ক বয়স : 55 লিঙ্গ : পুৰুষ	CQG1688455 ফটো উপলব্ধ	S 468 নাম : ৰিপা বৰুৱা স্বামীৰ নাম: নৰেণ চন্দ্ৰ বৰুৱা ঘৰ নং : ৩২৩ক বয়স : 42 লিঙ্গ : মহিলা	CQG1688466 ফটো উপলব্ধ
469 নাম : শ্যাম চতনামী পিতাৰ নাম: ফাগু চতনামী ঘৰ নং : ৩২৪ বয়স : 55 লিঙ্গ : পুৰুষ	CQG1688477 ফটো উপলব্ধ	470 নাম : অন সতনামী স্বামীৰ নাম: শ্যাম সতনামী ঘৰ নং : ৩২৪ বয়স : 37 লিঙ্গ : মহিলা	CQG1688488 ফটো উপলব্ধ	471 নাম : ঘনশ্যাম চতনামী পিতাৰ নাম: শ্যাম চতনামী ঘৰ নং : ৩২৪ বয়স : 25 লিঙ্গ : পুৰুষ	CQG0471276 ফটো উপলব্ধ
472 নাম : তৃষ্ণা সতনামী পিতাৰ নাম: শ্যাম সতনামী ঘৰ নং : 324 বয়স : 21 লিঙ্গ : মহিলা	CQG1960087 ফটো উপলব্ধ	473 নাম : শীতিচ কলিতা পিতাৰ নাম: গৰ্গৰাম কলিতা ঘৰ নং : ৩২৫ বয়স : 43 লিঙ্গ : পুৰুষ	CQG1688502 ফটো উপলব্ধ	474 নাম : সবিতা কলিতা পিতাৰ নাম: গৰ্গৰাম কলিতা ঘৰ নং : ৩২৫ বয়স : 38 লিঙ্গ : মহিলা	CQG1688524 ফটো উপলব্ধ
475 নাম : চুম্পি কলিতা স্বামীৰ নাম: শীতিচ কলিতা ঘৰ নং : ৩২৫ বয়স : 30 লিঙ্গ : মহিলা	CQG1192301 ফটো উপলব্ধ	476 নাম : দুলাল বৰাইক পিতাৰ নাম: কলু বৰাইক ঘৰ নং : ৩২৬ বয়স : 56 লিঙ্গ : পুৰুষ	CQG1688535 ফটো উপলব্ধ	477 নাম : ৰীতা বৰাইক স্বামীৰ নাম: দুলাল বৰাইক ঘৰ নং : ৩২৬ বয়স : 40 লিঙ্গ : মহিলা	CQG1688546 ফটো উপলব্ধ
S 478 নাম : পমি দাস স্বামীৰ নাম: ৰণজিত দাস ঘৰ নং : ৩২৮ বয়স : 37 লিঙ্গ : মহিলা	CQG1688568 ফটো উপলব্ধ	S 479 নাম : আছাদ হুচেন পিতাৰ নাম: মনিৰুদ্দিন আহমেদ ঘৰ নং : ৩২৮ বয়স : 59 লিঙ্গ : পুৰুষ	CQG1688579 ফটো উপলব্ধ	S 480 নাম : বেছমিন হুচেন স্বামীৰ নাম: আছাদ হুচেন ঘৰ নং : ৩২৮ বয়স : 52 লিঙ্গ : মহিলা	CQG1688580 ফটো উপলব্ধ



S 481 নাম : নাজিয়া ফাৰুক পিতাৰ নাম : আছাদ হুছেইন ঘৰ নং : 32 বয়স : 32 লিঙ্গ : মহিলা	CQG1689414 ফটো উপলব্ধ	482 নাম : তৰুণ চন্দ্ৰ হালৈ পিতাৰ নাম : বাপুৰাম হালৈ ঘৰ নং : 32 বয়স : 69 লিঙ্গ : পুৰুষ	CQG1688591 ফটো উপলব্ধ	483 নাম : নিৰলা হালৈ স্বামীৰ নাম : তৰুণ হালৈ ঘৰ নং : 32 বয়স : 68 লিঙ্গ : মহিলা	CQG1688604 ফটো উপলব্ধ
S 484 নাম : কাঞ্চন পাঠক পিতাৰ নাম : তৰুণ হালৈ ঘৰ নং : 32 বয়স : 48 লিঙ্গ : মহিলা	CQG1688615 ফটো উপলব্ধ	485 নাম : তপন পাঠক পিতাৰ নাম : তৰুণ হালৈ ঘৰ নং : 32 বয়স : 45 লিঙ্গ : পুৰুষ	CQG1688626 ফটো উপলব্ধ	486 নাম : গগন পাঠক পিতাৰ নাম : তৰুণ হালৈ ঘৰ নং : 32 বয়স : 42 লিঙ্গ : পুৰুষ	CQG1688637 ফটো উপলব্ধ
487 নাম : মনিকা পাঠক পিতাৰ নাম : তৰুণ হালৈ ঘৰ নং : 32 বয়স : 40 লিঙ্গ : মহিলা	CQG1688648 ফটো উপলব্ধ	488 নাম : মনবাহাদুৰ ছেত্ৰী পিতাৰ নাম : ৰামবাহাদুৰ ছেত্ৰী ঘৰ নং : 32 বয়স : 71 লিঙ্গ : পুৰুষ	CQG1688659 ফটো উপলব্ধ	489 নাম : পাৰ্বতী ছেত্ৰী স্বামীৰ নাম : মনবাহাদুৰ ছেত্ৰী ঘৰ নং : 32 বয়স : 66 লিঙ্গ : মহিলা	CQG1688660 ফটো উপলব্ধ
490 নাম : কিৰন ছেত্ৰী পিতাৰ নাম : মন বাহাদুৰ ছেত্ৰী ঘৰ নং : 32 বয়স : 46 লিঙ্গ : পুৰুষ	CQG1688693 ফটো উপলব্ধ	491 নাম : সুশীল ছেত্ৰী পিতাৰ নাম : মনবাহাদুৰ ছেত্ৰী ঘৰ নং : 32 বয়স : 45 লিঙ্গ : পুৰুষ	CQG1688671 ফটো উপলব্ধ	492 নাম : বিমলা দেৱী স্বামীৰ নাম : সঞ্জয় ছেত্ৰী ঘৰ নং : 32 বয়স : 43 লিঙ্গ : মহিলা	CQG1689516 ফটো উপলব্ধ
493 নাম : ৰুমি গগৈ ছেত্ৰী স্বামীৰ নাম : কিৰণ ছেত্ৰী ঘৰ নং : 32 বয়স : 43 লিঙ্গ : মহিলা	CQG1689118 ফটো উপলব্ধ	494 নাম : এমো ছেত্ৰী স্বামীৰ নাম : চাৰ্লছ ছেত্ৰী ঘৰ নং : 32 বয়স : 42 লিঙ্গ : মহিলা	CQG1688682 ফটো উপলব্ধ	495 নাম : সঞ্জয় ছেত্ৰী পিতাৰ নাম : মন বা হাদুৰ ছেত্ৰী ঘৰ নং : 32 বয়স : 36 লিঙ্গ : পুৰুষ	CQG1688706 ফটো উপলব্ধ
496 নাম : প্ৰীতি ছেত্ৰী পিতাৰ নাম : সুশীল ছেত্ৰী ঘৰ নং : 32 বয়স : 26 লিঙ্গ : মহিলা	CQG0399840 ফটো উপলব্ধ	S 497 নাম : প্ৰভাত কলিতা পিতাৰ নাম : কালিচৰণ কলিতা ঘৰ নং : 32 বয়স : 67 লিঙ্গ : পুৰুষ	CQG1688717 ফটো উপলব্ধ	498 নাম : গোলাপ হাজৰিকা পিতাৰ নাম : নমোৰাম হাজৰিকা ঘৰ নং : 32 বয়স : 67 লিঙ্গ : পুৰুষ	CQG1688728 ফটো উপলব্ধ
499 নাম : মিনা হাজৰিকা স্বামীৰ নাম : গোলাপ হাজৰিকা ঘৰ নং : 32 বয়স : 62 লিঙ্গ : মহিলা	CQG1688739 ফটো উপলব্ধ	500 নাম : ডেনী হাজৰিকা পিতাৰ নাম : গোলাপ হাজৰিকা ঘৰ নং : 32 বয়স : 37 লিঙ্গ : মহিলা	CQG1688740 ফটো উপলব্ধ	501 নাম : চয়নিকা হাজৰিকা পিতাৰ নাম : গোলাপ হাজৰিকা ঘৰ নং : 32 বয়স : 36 লিঙ্গ : মহিলা	CQG1688751 ফটো উপলব্ধ
502 নাম : ভাস্কৰ হাজৰিকা পিতাৰ নাম : গোলাপ হাজৰিকা ঘৰ নং : 32 বয়স : 32 লিঙ্গ : পুৰুষ	CQG1688762 ফটো উপলব্ধ	503 নাম : ভাৰ্গব হাজৰিকা পিতাৰ নাম : গোলাপ হাজৰিকা ঘৰ নং : 32 বয়স : 32 লিঙ্গ : পুৰুষ	CQG1688773 ফটো উপলব্ধ	R 504 নাম : ৰাণী নাথ পিতাৰ নাম : ভদ্ৰেশ্বৰ নাথ ঘৰ নং : 32 বয়স : 22 লিঙ্গ : মহিলা	DAS0083238 ফটো উপলব্ধ
505 নাম : প্ৰনব গোস্বামী পিতাৰ নাম : পৰমানন্দ গোস্বামী ঘৰ নং : 333 বয়স : 58 লিঙ্গ : পুৰুষ	DAS0102509 ফটো উপলব্ধ	506 নাম : হেমন্ত কুমাৰ বৰুৱা পিতাৰ নাম : বসন্ত কুমাৰ বৰুৱা ঘৰ নং : 338 বয়স : 65 লিঙ্গ : পুৰুষ	CQG1688808 ফটো উপলব্ধ	507 নাম : নবমল্লিকা বৰুৱা স্বামীৰ নাম : হেমন্ত বৰুৱা ঘৰ নং : 338 বয়স : 56 লিঙ্গ : মহিলা	CQG1688819 ফটো উপলব্ধ
508 নাম : পল্লৱী বৰুৱা পিতাৰ নাম : হেমন্ত কুমাৰ বৰুৱা ঘৰ নং : 338 বয়স : 27 লিঙ্গ : মহিলা	CQG0243261 ফটো উপলব্ধ	509 নাম : লখেশ্বৰী শইকীয়া স্বামীৰ নাম : যজ্ঞেশ্বৰ শইকীয়া ঘৰ নং : 338 বয়স : 66 লিঙ্গ : মহিলা	CQG1688820 ফটো উপলব্ধ	E 510 নাম : ইৰান শইকীয়া পিতাৰ নাম : যজ্ঞেশ্বৰ শইকীয়া ঘৰ নং : 338 বয়স : 50 লিঙ্গ : পুৰুষ	CQG1688842 ফটো উপলব্ধ



বিধানসভা সমষ্টিৰ নম্বৰ আৰু নাম : 70-বিশ্বনাথ
অংশৰ নম্বৰ আৰু নাম : 1-এৰাবাৰী গলিয়া (অংশ)

511 নাম : বোদ্ধেশ্বৰ শইকীয়া পিতাৰ নাম: যজ্ঞেশ্বৰ শইকীয়া ঘৰ নং : ৩৩৫ বয়স : 41 লিঙ্গ : পুৰুষ	CQG1688853 ফটো উপলব্ধ	512 নাম : জমী শইকীয়া স্বামীৰ নাম: ইৰান শইকীয়া ঘৰ নং : ৩৩৫ বয়স : 36 লিঙ্গ : মহিলা	CQG1688875 ফটো উপলব্ধ	513 নাম : উষা বাণী বৈশ্য স্বামীৰ নাম: অনন্ত বৈশ্য ঘৰ নং : ৩৩৯ বয়স : 61 লিঙ্গ : মহিলা	CQG1688911 ফটো উপলব্ধ
514 নাম : অনন্ত বৈশ্য পিতাৰ নাম: বেলিৰাম ডেকা বৈশ্য ঘৰ নং : ৩৩৯ বয়স : 57 লিঙ্গ : পুৰুষ	CQG1688900 ফটো উপলব্ধ	515 নাম : অমৰ জ্যোতি বৈশ্য পিতাৰ নাম: অনন্ত বৈশ্য ঘৰ নং : ৩৩৯ বয়স : 38 লিঙ্গ : পুৰুষ	CQG1689492 ফটো উপলব্ধ	516 নাম : সমৰ জ্যোতি বৈশ্য পিতাৰ নাম: অনন্ত বৈশ্য ঘৰ নং : ৩৩৯ বয়স : 35 লিঙ্গ : পুৰুষ	CQG1689481 ফটো উপলব্ধ
517 নাম : বৰ্ণালী ভূঞা বৈশ্য স্বামীৰ নাম: অমৰ জ্যোতি বৈশ্য ঘৰ নং : 339 বয়স : 32 লিঙ্গ : মহিলা	DAS0068205 ফটো উপলব্ধ	E 518 নাম : জগত বৰা পিতাৰ নাম: খুদে ৰাম বৰা ঘৰ নং : ৩৪১ক বয়স : 66 লিঙ্গ : পুৰুষ	CQG1688922 ফটো উপলব্ধ	519 নাম : পুষ্পা বৰা স্বামীৰ নাম: জগত বৰা ঘৰ নং : ৩৪১ক বয়স : 54 লিঙ্গ : মহিলা	CQG1688933 ফটো উপলব্ধ
520 নাম : পপ্পৰ বৰা পিতাৰ নাম: জগত বৰা ঘৰ নং : ৩৪১ক বয়স : 33 লিঙ্গ : পুৰুষ	CQG1688944 ফটো উপলব্ধ	521 নাম : প্ৰিতী বেখা বৰা পিতাৰ নাম: জগত বৰা ঘৰ নং : ৩৪১ক বয়স : 33 লিঙ্গ : মহিলা	CQG1688955 ফটো উপলব্ধ	522 নাম : নিৰ্মল সন্দিকৈ পিতাৰ নাম: কিৰণ সন্দিকৈ ঘৰ নং : ৩৫২ বয়স : 49 লিঙ্গ : পুৰুষ	CQG1689038 ফটো উপলব্ধ
523 নাম : মিনা সন্দিকৈ স্বামীৰ নাম: নিৰ্মল সন্দিকৈ ঘৰ নং : ৩৫২ বয়স : 44 লিঙ্গ : মহিলা	CQG1689049 ফটো উপলব্ধ	524 নাম : নিপমজ্যোতি সন্দিকৈ পিতাৰ নাম: নিৰ্মল সন্দিকৈ ঘৰ নং : ৩৫২ বয়স : 29 লিঙ্গ : পুৰুষ	CQG0088526 ফটো উপলব্ধ	525 নাম : নিতুলজ্যোতি সন্দিকৈ পিতাৰ নাম: নিৰ্মল সন্দিকৈ ঘৰ নং : ৩৫২ বয়স : 29 লিঙ্গ : পুৰুষ	CQG0088559 ফটো উপলব্ধ
526 নাম : পিংকী ভূজেল পিতাৰ নাম: কৰ্ণ বাহাদুৰ ভূজেল ঘৰ নং : ৩৫২ক বয়স : 37 লিঙ্গ : মহিলা	CQG1689072 ফটো উপলব্ধ	R 527 নাম : অঞ্জলী বৰা স্বামীৰ নাম: ডিম্বেশ্বৰ বৰা ঘৰ নং : ৩৫৩ বয়স : 65 লিঙ্গ : মহিলা	CQG1689301 ফটো উপলব্ধ	528 নাম : সন্দিয়া গৌতম স্বামীৰ নাম: ডুল সিং গৌতম ঘৰ নং : ৩৫৩ বয়স : 42 লিঙ্গ : মহিলা	CQG1689641 ফটো উপলব্ধ
529 নাম : প্ৰকাশ সোনাৰ পিতাৰ নাম: ভীম সোনাৰ ঘৰ নং : ৩৫৩ বয়স : 41 লিঙ্গ : পুৰুষ	CQG1689221 ফটো উপলব্ধ	530 নাম : জ্ঞানজিত বৰা পিতাৰ নাম: ডিম্বেশ্বৰ বৰা ঘৰ নং : ৩৫৩ বয়স : 37 লিঙ্গ : পুৰুষ	CQG1689323 ফটো উপলব্ধ	531 নাম : পাৰ্থজিত বৰা পিতাৰ নাম: ডিম্বেশ্বৰ বৰা ঘৰ নং : ৩৫৩ বয়স : 34 লিঙ্গ : পুৰুষ	CQG1689630 ফটো উপলব্ধ
S 532 নাম : খিমিকা সোনাৰ স্বামীৰ নাম: প্ৰকাশ সোনাৰ ঘৰ নং : ৩৫৩ বয়স : 80 লিঙ্গ : মহিলা	CQG0088575 ফটো উপলব্ধ	533 নাম : বৌনক সিং গৌতম পিতাৰ নাম: ডুল সিং গৌতম ঘৰ নং : 353 বয়স : 23 লিঙ্গ : পুৰুষ	DAS0007377 ফটো উপলব্ধ	534 নাম : যোগিন্দৰ ঠাকুৰ পিতাৰ নাম: ৰাম আছাৰ ঠাকুৰ ঘৰ নং : ৩৫৪ বয়স : 62 লিঙ্গ : পুৰুষ	CQG1689561 ফটো উপলব্ধ
535 নাম : সিদ্ধিমান প্ৰধান পিতাৰ নাম: জগত বাহাদুৰ প্ৰধান ঘৰ নং : ৩৫৪ বয়স : 57 লিঙ্গ : পুৰুষ	CQG1689232 ফটো উপলব্ধ	536 নাম : দেবন্তী দেৱী ঠাকুৰ স্বামীৰ নাম: যোগিন্দৰ ঠাকুৰ ঘৰ নং : ৩৫৪ বয়স : 51 লিঙ্গ : মহিলা	CQG1689572 ফটো উপলব্ধ	537 নাম : স্বপ্না প্ৰধান স্বামীৰ নাম: সিদ্ধিমান প্ৰধান ঘৰ নং : ৩৫৪ বয়স : 50 লিঙ্গ : মহিলা	CQG1684679 ফটো উপলব্ধ
S 538 নাম : বাবু সোনাৰ চন্নাৰ সোমাৰ অন্যান্য: লীল বাঃ সোনাৰ ঘৰ নং : ৩৫৪ বয়স : 49 লিঙ্গ : পুৰুষ	CQG1689345 ফটো উপলব্ধ	539 নাম : কনয়া ঠাকুৰ পিতাৰ নাম: যোগিন্দৰ ঠাকুৰ ঘৰ নং : ৩৫৪ বয়স : 42 লিঙ্গ : পুৰুষ	CQG1689583 ফটো উপলব্ধ	S 540 নাম : পূজা সোনাৰ স্বামীৰ নাম: ৰব সোনাৰ ঘৰ নং : ৩৫৪ বয়স : 39 লিঙ্গ : মহিলা	CQG1689367 ফটো উপলব্ধ



541 নাম : মুনী দেবী স্বামীৰ নাম : কানায় ঠাকুৰ ঘৰ নং : ৩৫৪ বয়স : 36 লিঙ্গ : মহিলা	CQG0315028 ফটো উপলব্ধ	542 নাম : অশিষ্য প্ৰধান পিতাৰ নাম : সিদ্ধিমান প্ৰধান ঘৰ নং : ৩৫৪ বয়স : 29 লিঙ্গ : পুৰুষ	CQG0088807 ফটো উপলব্ধ	543 নাম : অংকিত প্ৰধান পিতাৰ নাম : সিদ্ধিমান প্ৰধান ঘৰ নং : ৩৫৪ বয়স : 28 লিঙ্গ : পুৰুষ	CQG0391714 ফটো উপলব্ধ
544 নাম : বিজয় কুমাৰ ঠাকুৰ পিতাৰ নাম : যোগিন্দ্ৰ ঠাকুৰ ঘৰ নং : ৩৫৪ বয়স : 28 লিঙ্গ : পুৰুষ	CQG0248575 ফটো উপলব্ধ	545 নাম : কৃষ্ণ ঠাকুৰ পিতাৰ নাম : যুগেন্দ্ৰ ঠাকুৰ ঘৰ নং : ৩৫৪ বয়স : 27 লিঙ্গ : পুৰুষ	CQG1689594 ফটো উপলব্ধ	546 নাম : জগদীশ ঠাকুৰ পিতাৰ নাম : যোগিন্দ্ৰ ঠাকুৰ ঘৰ নং : ৩৫৪ বয়স : 25 লিঙ্গ : পুৰুষ	CQG0248567 ফটো উপলব্ধ
547 নাম : ৰাজ ভূজেল পিতাৰ নাম : কৰ্ন বা. ভূজেল ঘৰ নং : ৩৫৫ বয়স : 39 লিঙ্গ : পুৰুষ	CQG1684691 ফটো উপলব্ধ	548 নাম : ৰাজ ভূজেল পিতাৰ নাম : কৰ্ণ বাহাদুৰ ভূজেল ঘৰ নং : ৩৫৫ বয়স : 35 লিঙ্গ : পুৰুষ	CQG1689061 ফটো উপলব্ধ	549 নাম : প্ৰদীপ ভূঞা পিতাৰ নাম : মাহিধৰ ভূঞা ঘৰ নং : ৩৫৫ বয়স : 33 লিঙ্গ : পুৰুষ	CQG1689607 ফটো উপলব্ধ
550 নাম : গীতা ভূঞা স্বামীৰ নাম : প্ৰদীপ ভূঞা ঘৰ নং : ৩৫৫ বয়স : 31 লিঙ্গ : মহিলা	CQG1689618 ফটো উপলব্ধ	551 নাম : পূজা ভূজেল মাতৃৰ নাম : উমা ভূজেল ঘৰ নং : ৩৫৫ বয়স : 31 লিঙ্গ : মহিলা	CQG0088906 ফটো উপলব্ধ	552 নাম : ভীম সোনাৰ পিতাৰ নাম : লাল বাহাদুৰ সোনাৰ ঘৰ নং : ৩৫৭ বয়স : 65 লিঙ্গ : পুৰুষ	CQG1684668 ফটো উপলব্ধ
553 নাম : মীৰা সোনাৰ পিতাৰ নাম : ভীম সোনাৰ ঘৰ নং : ৩৫৭ বয়স : 40 লিঙ্গ : মহিলা	CQG1684680 ফটো উপলব্ধ	554 নাম : প্ৰীতি সোনাৰ পিতাৰ নাম : ভীম সোনাৰ ঘৰ নং : ৩৫৭ বয়স : 23 লিঙ্গ : মহিলা	CQG1151190 ফটো উপলব্ধ	555 নাম : চুৰেণ প্ৰধান পিতাৰ নাম : ভক্তবাহাদুৰ প্ৰধান ঘৰ নং : 358 বয়স : 63 লিঙ্গ : পুৰুষ	CQG1684635 ফটো উপলব্ধ
556 নাম : মঞ্জু কলিতা প্ৰধান স্বামীৰ নাম : চুৰেণ প্ৰধান ঘৰ নং : ৩৫৮ বয়স : 43 লিঙ্গ : মহিলা	CQG1684646 ফটো উপলব্ধ	557 নাম : গংগা প্ৰসাদ শৰ্মা পিতাৰ নাম : জন্ময় শৰ্মা ঘৰ নং : 359 বয়স : 73 লিঙ্গ : পুৰুষ	CQG1946925 ফটো উপলব্ধ	558 নাম : স্নীনা মায়ী স্বামীৰ নাম : গংগা প্ৰসাদ শৰ্মা ঘৰ নং : 359 বয়স : 66 লিঙ্গ : মহিলা	CQG1946936 ফটো উপলব্ধ
559 নাম : চিত্ৰ প্ৰসাদ শৰ্মা পিতাৰ নাম : গংগা প্ৰসাদ শৰ্মা ঘৰ নং : 359 বয়স : 46 লিঙ্গ : পুৰুষ	CQG1946947 ফটো উপলব্ধ	560 নাম : দেৱ প্ৰসাদ শৰ্মা পিতাৰ নাম : গংগা প্ৰসাদ শৰ্মা ঘৰ নং : 359 বয়স : 37 লিঙ্গ : পুৰুষ	CQG1946958 ফটো উপলব্ধ	561 নাম : প্ৰতিমা শৰ্মা স্বামীৰ নাম : দেৱ প্ৰসাদ শৰ্মা ঘৰ নং : 359 বয়স : 32 লিঙ্গ : মহিলা	DAS0090100 ফটো উপলব্ধ
562 নাম : ইন্দ্ৰ প্ৰসাদ ঢকাল পিতাৰ নাম : চিন্তা মনি ঢকাল ঘৰ নং : 360 বয়স : 49 লিঙ্গ : পুৰুষ	CQG1946812 ফটো উপলব্ধ	563 নাম : গংগা দেবী স্বামীৰ নাম : ইন্দ্ৰ প্ৰসাদ ঢকাল ঘৰ নং : 360 বয়স : 46 লিঙ্গ : মহিলা	CQG1946823 ফটো উপলব্ধ	564 নাম : হেমসাগৰ শৰ্মা পিতাৰ নাম : ইন্দ্ৰ প্ৰসাদ শৰ্মা ঘৰ নং : ৩৬০ বয়স : 22 লিঙ্গ : পুৰুষ	CQG1368679 ফটো উপলব্ধ
565 নাম : দিবছ ঢকাল পিতাৰ নাম : ইন্দ্ৰ প্ৰসাদ ঢকাল ঘৰ নং : 360 বয়স : 21 লিঙ্গ : পুৰুষ	CQG1960103 ফটো উপলব্ধ	566 নাম : তৰনীকান্ত বৈশ্য পিতাৰ নাম : পৃথুৰাম বৈশ্য ঘৰ নং : 361 বয়স : 58 লিঙ্গ : পুৰুষ	CQG1946969 ফটো উপলব্ধ	567 নাম : দীপ্তী বৈশ্য স্বামীৰ নাম : তৰনীকান্ত বৈশ্য ঘৰ নং : 361 বয়স : 50 লিঙ্গ : মহিলা	CQG1946970 ফটো উপলব্ধ
568 নাম : হেমাংগ বৈশ্য পিতাৰ নাম : তৰনীকান্ত বৈশ্য ঘৰ নং : 361 বয়স : 34 লিঙ্গ : পুৰুষ	CQG1946981 ফটো উপলব্ধ	569 নাম : উস্মিতা বৈশ্য পিতাৰ নাম : তৰণীকান্ত বৈশ্য ঘৰ নং : ৩৬১ বয়স : 26 লিঙ্গ : মহিলা	CQG0463042 ফটো উপলব্ধ	570 নাম : প্ৰভাত গগৈ পিতাৰ নাম : পুৰন্দৰ গগৈ ঘৰ নং : 362 বয়স : 58 লিঙ্গ : পুৰুষ	CQG0121822 ফটো উপলব্ধ



571 নাম : বনালী গগৈ স্বামীৰ নাম: প্ৰভাত গগৈ ঘৰ নং : 362 বয়স : 34 লিঙ্গ : মহিলা	CQG0121830 ফটো উপলব্ধ	572 নাম : কল্যান জ্যোতি গগৈ পিতাৰ নাম: প্ৰভাত গগৈ ঘৰ নং : 362 বয়স : 29 লিঙ্গ : পুৰুষ	CQG0121335 ফটো উপলব্ধ	573 নাম : শেরালী চুতীয়া স্বামীৰ নাম: কল্যান জ্যোতি গগৈ ঘৰ নং : 362 বয়স : 27 লিঙ্গ : মহিলা	CQG0484501 ফটো উপলব্ধ
S 574 নাম : পংকজ হাজৰিকা পিতাৰ নাম: পোৰন্দ হাজৰিকা ঘৰ নং : 363 বয়স : 42 লিঙ্গ : পুৰুষ	CQG0121442 ফটো উপলব্ধ	S 575 নাম : কবিতা হাজৰিকা স্বামীৰ নাম: পংকজ হাজৰিকা ঘৰ নং : 363 বয়স : 42 লিঙ্গ : মহিলা	CQG0121483 ফটো উপলব্ধ	576 নাম : কুমাৰ লামা পিতাৰ নাম: ধন বাহাদুৰ লামা ঘৰ নং : 364 বয়স : 45 লিঙ্গ : পুৰুষ	CQG0121640 ফটো উপলব্ধ
577 নাম : ফুল মায়ী লামা স্বামীৰ নাম: কুমাৰ লামা ঘৰ নং : 364 বয়স : 42 লিঙ্গ : মহিলা	CQG0121665 ফটো উপলব্ধ	578 নাম : সন্তোষ লামা পিতাৰ নাম: ধন বা লামা ঘৰ নং : 364 বয়স : 34 লিঙ্গ : পুৰুষ	CQG0121632 ফটো উপলব্ধ	579 নাম : সুমিতা লামা পিতাৰ নাম: কুমাৰ লামা ঘৰ নং : 368 বয়স : 25 লিঙ্গ : মহিলা	CQG0474254 ফটো উপলব্ধ
580 নাম : কিচান লামা পিতাৰ নাম: কুমাৰ লামা ঘৰ নং : 368 বয়স : 24 লিঙ্গ : পুৰুষ	CQG0550335 ফটো উপলব্ধ	581 নাম : প্ৰীতি লামা পিতাৰ নাম: কুমাৰ লামা ঘৰ নং : 364 বয়স : 20 লিঙ্গ : মহিলা	DAS0019976 ফটো উপলব্ধ	582 নাম : সপ্না দমাই স্বামীৰ নাম: বিৰ বা দমাই ঘৰ নং : 365 বয়স : 52 লিঙ্গ : মহিলা	CQG0121715 ফটো উপলব্ধ
583 নাম : বহিত দমাই পিতাৰ নাম: বিৰ বাহাদুৰ দমাই ঘৰ নং : 365 বয়স : 31 লিঙ্গ : পুৰুষ	CQG0391185 ফটো উপলব্ধ	584 নাম : সংগীতা দেৱী মাতৃৰ নাম: সপ্না দমাই ঘৰ নং : 365 বয়স : 31 লিঙ্গ : মহিলা	CQG0243881 ফটো উপলব্ধ	585 নাম : সুস্মিতা দেৱী পিতাৰ নাম: বিৰ বাহাদুৰ দমাই ঘৰ নং : 365 বয়স : 26 লিঙ্গ : মহিলা	CQG0393942 ফটো উপলব্ধ
586 নাম : ৰাজেশ ৰাই মাতৃৰ নাম: দেবিকা ৰাই ঘৰ নং : 365 বয়স : 22 লিঙ্গ : পুৰুষ	CQG1293307 ফটো উপলব্ধ	587 নাম : দেৱিকা ৰায় স্বামীৰ নাম: ৰাম বা ৰায় ঘৰ নং : 366 বয়স : 47 লিঙ্গ : মহিলা	CQG0121723 ফটো উপলব্ধ	588 নাম : ৰোহিত ৰায় পিতাৰ নাম: ৰাম বাহাদুৰ ৰায় ঘৰ নং : 366 বয়স : 20 লিঙ্গ : পুৰুষ	DAS0091637 ফটো উপলব্ধ
589 নাম : দমৰ বাহাদুৰ দৰ্জী পিতাৰ নাম: চন্দ্ৰ বাহাদুৰ দৰ্জী ঘৰ নং : 369 বয়স : 56 লিঙ্গ : পুৰুষ	CQG0506840 ফটো উপলব্ধ	590 নাম : পুনম দৰ্জী স্বামীৰ নাম: দমৰ বাহাদুৰ দৰ্জী ঘৰ নং : 369 বয়স : 50 লিঙ্গ : মহিলা	CQG0506824 ফটো উপলব্ধ	591 নাম : সূৰ্য্য দৰ্জী পিতাৰ নাম: দমৰ বাহাদুৰ দৰ্জী ঘৰ নং : 369 বয়স : 29 লিঙ্গ : পুৰুষ	CQG0506790 ফটো উপলব্ধ
592 নাম : মালতী ভূমিজ স্বামীৰ নাম: ধমেশ্বৰ ভূমিজ ঘৰ নং : 368 বয়স : 65 লিঙ্গ : মহিলা	CQG0506774 ফটো উপলব্ধ	593 নাম : দিল বাহাদুৰ ছেত্ৰী পিতাৰ নাম: ভকত বাহাদুৰ ছেত্ৰী ঘৰ নং : 369 বয়স : 68 লিঙ্গ : পুৰুষ	CQG0501577 ফটো উপলব্ধ	594 নাম : মিনা দেৱী ছেত্ৰী স্বামীৰ নাম: দিল বাহাদুৰ ছেত্ৰী ঘৰ নং : 369 বয়স : 59 লিঙ্গ : মহিলা	CQG0501783 ফটো উপলব্ধ
595 নাম : সাৰদা ছেত্ৰী পিতাৰ নাম: দিল বাহাদুৰ ছেত্ৰী ঘৰ নং : 369 বয়স : 43 লিঙ্গ : মহিলা	CQG0551697 ফটো উপলব্ধ	596 নাম : অন ছেত্ৰী পিতাৰ নাম: দিল বাহাদুৰ ছেত্ৰী ঘৰ নং : 369 বয়স : 31 লিঙ্গ : মহিলা	CQG0502724 ফটো উপলব্ধ	597 নাম : সুৰজ কুমাৰ ছেত্ৰী পিতাৰ নাম: গংগা ছেত্ৰী ঘৰ নং : 369 বয়স : 25 লিঙ্গ : পুৰুষ	CQG0501999 ফটো উপলব্ধ
598 নাম : বেনু প্ৰসাদ বাচকটা পিতাৰ নাম: খৰানন্দ বাচকটা ঘৰ নং : 370 বয়স : 61 লিঙ্গ : পুৰুষ	DAS0003889 ফটো উপলব্ধ	599 নাম : ৰাধিকা বাচকটা স্বামীৰ নাম: বেনু বাচকটা ঘৰ নং : 370 বয়স : 52 লিঙ্গ : মহিলা	DAS0013524 ফটো উপলব্ধ	600 নাম : বিকাশ বাচকটা পিতাৰ নাম: বেনু বাচকটা ঘৰ নং : 370 বয়স : 35 লিঙ্গ : পুৰুষ	DAS0004010 ফটো উপলব্ধ



601 নাম : বিশাল বাচকটা পিতাৰ নাম: বেনু বাচকটা ঘৰ নং : 370 বয়স : 34 লিঙ্গ : পুৰুষ	DAS0004044 ফটো উপলব্ধ	602 নাম : দিপালী দেবী স্বামীৰ নাম: বিকাশ বাচকটা ঘৰ নং : 370 বয়স : 25 লিঙ্গ : মহিলা	DAS0004028 ফটো উপলব্ধ	603 নাম : গকুল উপাধ্যায় অন্যান্য: দেবী প্ৰসাদ উপাধ্যায় ঘৰ নং : 443 বয়স : 50 লিঙ্গ : পুৰুষ	CQG0245571 ফটো উপলব্ধ
604 নাম : ইন্দিৰা চিকতেল দেৱী স্বামীৰ নাম: গকুল উপাধ্যায় ঘৰ নং : 443 বয়স : 40 লিঙ্গ : মহিলা	CQG0245704 ফটো উপলব্ধ	605 নাম : ইন্দ নাথ উপাধ্যায় পিতাৰ নাম: চবিলাল উপাধ্যায় ঘৰ নং : 88৩ ক বয়স : 77 লিঙ্গ : পুৰুষ	CQG0473546 ফটো উপলব্ধ	606 নাম : পদ্মা দেৱী স্বামীৰ নাম: ইন্দনাথ উপাধ্যায় ঘৰ নং : 88৩ ক বয়স : 57 লিঙ্গ : মহিলা	CQG0473553 ফটো উপলব্ধ
607 নাম : সঞ্জয় ভৰদ্বাজ পিতাৰ নাম: ইন্দ নাথ উপাধ্যায় ঘৰ নং : 88৩ ক বয়স : 36 লিঙ্গ : পুৰুষ	CQG0549188 ফটো উপলব্ধ	608 নাম : পংকজ ভৰদ্বাজ পিতাৰ নাম: ইন্দ নাথ উপাধ্যায় ঘৰ নং : 88৩ ক বয়স : 32 লিঙ্গ : পুৰুষ	CQG0470914 ফটো উপলব্ধ	E 609 নাম : অনন্ত গোস্বামী পিতাৰ নাম: আত্মৰাম গোস্বামী ঘৰ নং : 73 বয়স : 73 লিঙ্গ : পুৰুষ	CQG0391201 ফটো উপলব্ধ
610 নাম : বনু গোস্বামী স্বামীৰ নাম: অনন্ত গোস্বামী ঘৰ নং : 888 বয়স : 46 লিঙ্গ : মহিলা	CQG0391334 ফটো উপলব্ধ	611 নাম : মুনালি গোস্বামী পিতাৰ নাম: অনন্ত গোস্বামী ঘৰ নং : 888 বয়স : 33 লিঙ্গ : মহিলা	CQG0362343 ফটো উপলব্ধ	612 নাম : মিতালী গোস্বামী পিতাৰ নাম: অনন্ত গোস্বামী ঘৰ নং : 888 বয়স : 30 লিঙ্গ : মহিলা	CQG0392522 ফটো উপলব্ধ
613 নাম : দিষ্কাশ্ৰী গোস্বামী পিতাৰ নাম: অনন্ত গোস্বামী ঘৰ নং : 888 বয়স : 28 লিঙ্গ : মহিলা	CQG0391532 ফটো উপলব্ধ	614 নাম : অমন গোস্বামী পিতাৰ নাম: অনন্ত গোস্বামী ঘৰ নং : 888 বয়স : 23 লিঙ্গ : পুৰুষ	CQG0527606 ফটো উপলব্ধ	615 নাম : কাঞ্চণ তামাং পিতাৰ নাম: ধন বাহাদুৰ তামাং ঘৰ নং : 88৫ বয়স : 60 লিঙ্গ : পুৰুষ	CQG0422196 ফটো উপলব্ধ
616 নাম : সাবিত্ৰী তামাং স্বামীৰ নাম: কাঞ্চণ তামাং ঘৰ নং : 88৫ বয়স : 51 লিঙ্গ : মহিলা	CQG0423038 ফটো উপলব্ধ	617 নাম : খেম বাহাদুৰ ছেত্ৰী পিতাৰ নাম: চেট বাহাদুৰ ছেত্ৰী ঘৰ নং : 88৬ বয়স : 51 লিঙ্গ : পুৰুষ	CQG1686119 ফটো উপলব্ধ	618 নাম : উষা ছেত্ৰী স্বামীৰ নাম: খেম বাহাদুৰ ছেত্ৰী ঘৰ নং : 88৬ বয়স : 42 লিঙ্গ : মহিলা	CQG1686108 ফটো উপলব্ধ
619 নাম : কন্দন কুমাৰ ছেত্ৰী পিতাৰ নাম: খেম বাহাদুৰ ছেত্ৰী ঘৰ নং : 88৬ বয়স : 25 লিঙ্গ : পুৰুষ	CQG0422634 ফটো উপলব্ধ	620 নাম : তাৰা কুমাৰ ছেত্ৰী পিতাৰ নাম: খেম বাহাদুৰ ছেত্ৰী ঘৰ নং : 446 বয়স : 20 লিঙ্গ : পুৰুষ	DAS0020214 ফটো উপলব্ধ	621 নাম : লক্ষীমাই মোছাহাৰী ৰাভা স্বামীৰ নাম: মণ্টু ৰাভা ঘৰ নং : 88৭ বয়স : 43 লিঙ্গ : মহিলা	CQG0527408 ফটো উপলব্ধ
622 নাম : মন্টু ৰাভা পিতাৰ নাম: কুলাৰাম ৰাভা ঘৰ নং : 88৭ বয়স : 43 লিঙ্গ : পুৰুষ	CQG0527457 ফটো উপলব্ধ	623 নাম : কৰ্ন ৰাউট পিতাৰ নাম: নৰ বাহাদুৰ ৰাউট ঘৰ নং : 88৭ বয়স : 36 লিঙ্গ : পুৰুষ	CQG0484493 ফটো উপলব্ধ	624 নাম : বুপাঞ্জলী আচাৰ্য্য স্বামীৰ নাম: কৰ্ন ৰাউট ঘৰ নং : 88৭ বয়স : 30 লিঙ্গ : মহিলা	CQG0484212 ফটো উপলব্ধ
625 নাম : চবিলাল উপাধ্যায় পিতাৰ নাম: কেদাৰ নাথ উপাধ্যায় ঘৰ নং : 88৮ বয়স : 48 লিঙ্গ : পুৰুষ	CQG0528026 ফটো উপলব্ধ	626 নাম : হেমা প্ৰধান স্বামীৰ নাম: চবিলাল উপাধ্যায় ঘৰ নং : 88৮ বয়স : 47 লিঙ্গ : মহিলা	CQG0528067 ফটো উপলব্ধ	627 নাম : চুৰেশ প্ৰধান পিতাৰ নাম: ছত্ৰ বাহাদুৰ প্ৰধান ঘৰ নং : 88৯ বয়স : 51 লিঙ্গ : পুৰুষ	CQG1182369 ফটো উপলব্ধ
628 নাম : বিবেক প্ৰধান পিতাৰ নাম: সুৰেশ প্ৰধান ঘৰ নং : 449 বয়স : 21 লিঙ্গ : পুৰুষ	CQG1999218 ফটো উপলব্ধ	E 629 নাম : চন্দ্ৰ শেখৰ ওজা পিতাৰ নাম: কৃষ্ণ ওজা ঘৰ নং : ৪৫০ বয়স : 49 লিঙ্গ : পুৰুষ	CQG1382456 ফটো উপলব্ধ	630 নাম : ৰিতা দেৱী স্বামীৰ নাম: চন্দ্ৰ শেখৰ ওজা ঘৰ নং : ৪৫০ বয়স : 46 লিঙ্গ : মহিলা	CQG1382449 ফটো উপলব্ধ



S	631	CQG1192293
নাম : সুশিল বিশ্বকৰ্মা পিতাৰ নাম : বল্ল বাহাদুৰ বিশ্বকৰ্মা ঘৰ নং : 850 বয়স : 30 লিঙ্গ : পুৰুষ		ফটো উপলব্ধ

	632	DAS0060384
নাম : নিতা দেৱী স্বামীৰ নাম : বিজয় কুমাৰ উপাধ্যায় ঘৰ নং : 451 বয়স : 46 লিঙ্গ : মহিলা		ফটো উপলব্ধ

#	633	DAS0092049
নাম : নাজমা খাতুন পিতাৰ নাম : নুৰদিন আলী ঘৰ নং : 188 বয়স : 19 লিঙ্গ : মহিলা		ফটো উপলব্ধ

#	634	DAS0053249
নাম : সুনৈনা প্ৰধান পিতাৰ নাম : সুৰেন প্ৰধান ঘৰ নং : 358 বয়স : 23 লিঙ্গ : মহিলা		ফটো উপলব্ধ



635	1	DAS0153478
নাম : শোভা পৰাজুলী মাতৃৰ নাম: য়শোদা পৰাজুলী ঘৰ নং : 165 বয়স : 19 লিঙ্গ : মহিলা		
ফটো উপলব্ধ		

#2 636	1	DAS0153973
নাম : বশ্মিতা দেৱী পিতাৰ নাম: গকুল উপাধ্যায় ঘৰ নং : 443 বয়স : 19 লিঙ্গ : মহিলা		
ফটো উপলব্ধ		

637	1	DAS0160796
নাম : পুষ্পাঞ্জলী ছেত্ৰী স্বামীৰ নাম: মনোজ ঢকাল ঘৰ নং : 176 বয়স : 23 লিঙ্গ : মহিলা		
ফটো উপলব্ধ		

638	1	DAS0160812
নাম : কাব্যজিৎ ছেত্ৰী পিতাৰ নাম: সুশীল ছেত্ৰী ঘৰ নং : 330 বয়স : 20 লিঙ্গ : পুৰুষ		
ফটো উপলব্ধ		

639	1	DAS0169821
নাম : ৰেখা দেৱী স্বামীৰ নাম: বিশাল বাচকটা ঘৰ নং : 370 বয়স : 26 লিঙ্গ : মহিলা		
ফটো উপলব্ধ		

640	1	LDT1835785
নাম : দিলীপ ছেত্ৰী পিতাৰ নাম: চক্ৰ বাহাদুৰ ছেত্ৰী ঘৰ নং : 152 বয়স : 44 লিঙ্গ : পুৰুষ		
ফটো উপলব্ধ		

641	1	DZN1107488
নাম : বেদী প্ৰসাদ জইশি পিতাৰ নাম: যোগীলাল জেইছী ঘৰ নং : 153 বয়স : 68 লিঙ্গ : পুৰুষ		
ফটো উপলব্ধ		

642	1	DZN1107499
নাম : নিৰ জইশি স্বামীৰ নাম: বেদী প্ৰসাদ জেইছী ঘৰ নং : 153 বয়স : 59 লিঙ্গ : মহিলা		
ফটো উপলব্ধ		

643	1	LDT0141515
নাম : নীলম ছেত্ৰী স্বামীৰ নাম: দিলিপ ছেত্ৰী ঘৰ নং : 152 বয়স : 39 লিঙ্গ : মহিলা		
ফটো উপলব্ধ		

644	1	BPJ1218231
নাম : মনোজ বিমলী পিতাৰ নাম: চুডামনি বিমলী ঘৰ নং : 449 ক বয়স : 40 লিঙ্গ : পুৰুষ		
ফটো উপলব্ধ		



645	1	DAS0180034	ফটো উপলব্ধ	নাম : জ্যোতি বৰা স্বামীৰ নাম : কিষান বৰা ঘৰ নং : 261 বয়স : 31 লিঙ্গ : মহিলা
646	1	BPJ1258715	ফটো উপলব্ধ	নাম : খেম ৰাজ ঢকাল পিতাৰ নাম : প্ৰেম লাল ঢকাল ঘৰ নং : 170 বয়স : 56 লিঙ্গ : পুৰুষ
647	1	CCF0005473	ফটো উপলব্ধ	নাম : দেৱৰাজ উপাধ্যায় পিতাৰ নাম : লক্ষী প্ৰসাদ উপাধ্যায় ঘৰ নং : 171 বয়স : 52 লিঙ্গ : পুৰুষ
648	1	CCF1583426	ফটো উপলব্ধ	নাম : জুহি উপাধ্যায় পিতাৰ নাম : দেৱৰাজ উপাধ্যায় ঘৰ নং : 171 বয়স : 22 লিঙ্গ : মহিলা
649	1	CCF0475954	ফটো উপলব্ধ	নাম : মনিকা দেবী স্বামীৰ নাম : দেৱৰাজ উপাধ্যায় ঘৰ নং : 171 বয়স : 31 লিঙ্গ : মহিলা
650	1	DNB8239654	ফটো উপলব্ধ	নাম : কেৱল প্ৰসাদ কৌশিক পিতাৰ নাম : অনন্তলাল উপাধ্যায় ঘৰ নং : 163 বয়স : 74 লিঙ্গ : পুৰুষ
651	1	DAS0190629	ফটো উপলব্ধ	নাম : বিনা ভূঞা পিতাৰ নাম : শংকৰ ভূঞা ঘৰ নং : 200 বয়স : 18 লিঙ্গ : মহিলা
652	1	DAS0190728	ফটো উপলব্ধ	নাম : হিমেশ ৰাভা পিতাৰ নাম : মনু ৰাভা ঘৰ নং : 176 বয়স : 18 লিঙ্গ : পুৰুষ
653	1	DAS0195412	ফটো উপলব্ধ	নাম : বিনা লামা স্বামীৰ নাম : মনি লামা ঘৰ নং : 233 বয়স : 25 লিঙ্গ : মহিলা

ভোটাৰৰ সাৰাংশ

A) ভোটাৰৰ সংখ্যা

	তালিকাৰ প্ৰকাৰ	তালিকাৰ চিনাক্তকৰণ	ভোটাৰৰ সংখ্যা							
			পুৰুষ	মহিলা	৩য় লিঙ্গ	মুঠ				
I	মূল তালিকা	মূল তালিকা	বিশেষ সংশোধন, 2026 চনৰ পূৰ্বৰ 2025 চনৰ মূল তালিকাৰ লগত থকা সংযোজন সমূহ একত্ৰিতকৰণ কৰা তালিকা।				297	337	0	634
II	যোগ তালিকা	পৰিপূৰক 1	বিশেষ সংক্ষিপ্ত সংশোধন, 2026				4	6	0	10
		পৰিপূৰক 2	অনবিচ্ছিন্ন সংশোধন 2026				4	5	0	9
			মুঠ				8	11	0	19
III	বিয়োজন তালিকা	পৰিপূৰক 1	বিশেষ সংক্ষিপ্ত সংশোধন, 2026				31	39	0	70
		পৰিপূৰক 2	অনবিচ্ছিন্ন সংশোধন 2026				0	0	0	0
			মুঠ				31	39	0	70
IV	লিংগ ক্ষেত্ৰত পৰিবৰ্তনৰ বাবে পাৰ্থক্য						0	0	0	0
এই সংশোধনৰ পিছত ভোটাৰ তালিকাত ভোটাৰৰ মুঠ সংখ্যা (I+II-III+IV)			274	309	0	583				

B) শুধৰনীৰ সংখ্যা

তালিকাৰ প্ৰকাৰ	তালিকাৰ চিনাক্তকৰণ	শুধৰনীৰ সংখ্যা
পৰিপূৰক 1	বিশেষ সংক্ষিপ্ত সংশোধন, 2026	8
পৰিপূৰক 2	অনবিচ্ছিন্ন সংশোধন 2026	1
	মুঠ	9

নিৰ্বাচক পঞ্জীয়ন বিষয়াৰ স্বাক্ষৰ

E-মত, S-স্থানান্তৰিত/ বাসস্থান পৰিবৰ্তন, R-প্ৰতিলিপি, M-নিখোজ, Q-অযোগ্য