



ভোটাৰ তালিকা 2026 S03 অসম

বিধানসভা সমষ্টিৰ নম্বৰ, নাম আৰু সংৰক্ষণৰ স্থিতি : 70 - বিশ্বনাথ (সাধাৰণ)		খণ্ড নং : 162																			
এই বিধানসভা সমষ্টিত কোন সংসদীয় সমষ্টিৰ অন্তৰ্গত তাৰ নম্বৰ, নাম আৰু সংৰক্ষণ স্থিতি : 11 - শোণিতপুৰ (সাধাৰণ)																					
1. সংশোধনৰ বিৱৰণ																					
সংশোধনৰ বছৰ	2026	তালিকাৰ চিনাক্তকৰণ																			
ভিত্তি তাৰিখ	01-04-2026	বিশেষ সংশোধন, 2026 চনৰ পূৰ্বৰ 2025 চনৰ মূল তালিকাৰ লগত থকা সংযোজন সমূহ একত্ৰিতকৰণ কৰা তালিকা।																			
সংশোধনৰ প্ৰকাৰ	বিশেষ সংশোধন 2026																				
প্ৰকাশনৰ তাৰিখ	23-03-2026																				
2. খণ্ড আৰু ভোটগ্ৰহন কেন্দ্ৰৰ বিৱৰণ																					
খণ্ডৰ অন্তৰ্গত এলেকা সমূহৰ নম্বৰ আৰু নাম																					
1-এৰাবাবী গলিয়া (অংশ)		<table style="width: 100%; border-collapse: collapse;"> <tr> <td style="width: 50%;">মূল চহৰ/গাওঁ</td> <td style="width: 50%;">: এৰাবাবী</td> </tr> <tr> <td>ৱাৰ্ড নং</td> <td>:</td> </tr> <tr> <td>ডাকঘৰ</td> <td>: চাৰিআলি (মুখ্য ডাকঘৰ)</td> </tr> <tr> <td>পুলিচ থানা</td> <td>: বিশ্বনাথ চাৰিআলি</td> </tr> <tr> <td>ব্লক</td> <td>: বিশ্বনাথ</td> </tr> <tr> <td>ৰাজহ চক্ৰ</td> <td>: বিশ্বনাথ ৰাজহ চক্ৰ</td> </tr> <tr> <td>জিলা</td> <td>: বিশ্বনাথ</td> </tr> <tr> <td>পিনকোড</td> <td>: 784176</td> </tr> </table>				মূল চহৰ/গাওঁ	: এৰাবাবী	ৱাৰ্ড নং	:	ডাকঘৰ	: চাৰিআলি (মুখ্য ডাকঘৰ)	পুলিচ থানা	: বিশ্বনাথ চাৰিআলি	ব্লক	: বিশ্বনাথ	ৰাজহ চক্ৰ	: বিশ্বনাথ ৰাজহ চক্ৰ	জিলা	: বিশ্বনাথ	পিনকোড	: 784176
মূল চহৰ/গাওঁ	: এৰাবাবী																				
ৱাৰ্ড নং	:																				
ডাকঘৰ	: চাৰিআলি (মুখ্য ডাকঘৰ)																				
পুলিচ থানা	: বিশ্বনাথ চাৰিআলি																				
ব্লক	: বিশ্বনাথ																				
ৰাজহ চক্ৰ	: বিশ্বনাথ ৰাজহ চক্ৰ																				
জিলা	: বিশ্বনাথ																				
পিনকোড	: 784176																				
3. ভোটগ্ৰহন কেন্দ্ৰৰ বিৱৰণ																					
ভোটগ্ৰহন কেন্দ্ৰৰ নম্বৰ আৰু নাম :		ভোটগ্ৰহন কেন্দ্ৰৰ প্ৰকাৰ (পুৰুষ/মহিলা/সাধাৰণ)		সাধাৰণ																	
162 - স্বৰ্গীয় ৰমেশ লামিছানে প্ৰাথমিক বিদ্যালয় (পশ্চিম অংশ)		খণ্ডৰ অন্তৰ্গত সহায়ক ভোটগ্ৰহন কেন্দ্ৰৰ সংখ্যা :		0																	
ভোটগ্ৰহন কেন্দ্ৰৰ ঠিকনা :																					
স্বৰ্গীয় ৰমেশ লামিছানে প্ৰাথমিক বিদ্যালয়, কোঠা নং ২, এৰাবাবী																					
4. ভোটাৰৰ সংখ্যা																					
আৰম্ভনি ক্ৰমিক নং	শেষ ক্ৰমিক নং	মুঠ ভোটাৰ																			
		পুৰুষ	মহিলা	৩য় লিঙ্গ	মুঠ																
1	737	332	363	0	695																

নিৰ্বাচক পঞ্জীয়ন বিষয়াৰ স্বাক্ষৰ

Nazri Naksha

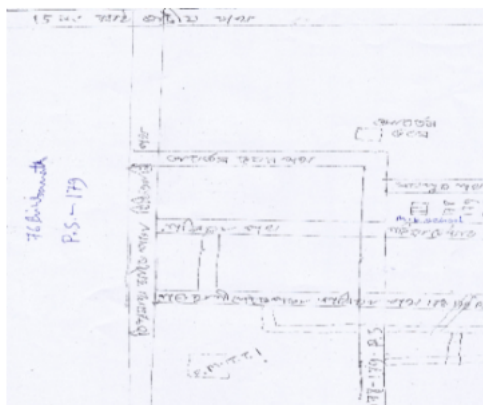

Google Map View

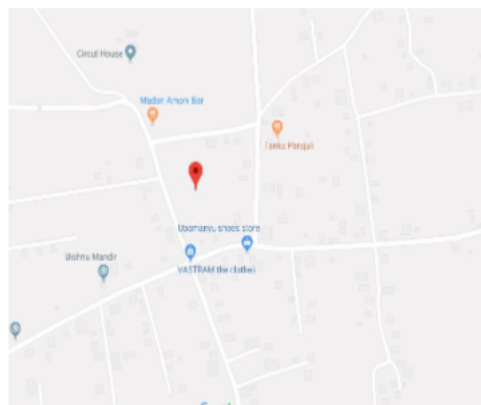

Polling Station Building Front View



ভোটগ্ৰহন কেন্দ্ৰৰ সন্মুখৰ দৃশ্য



Cad View

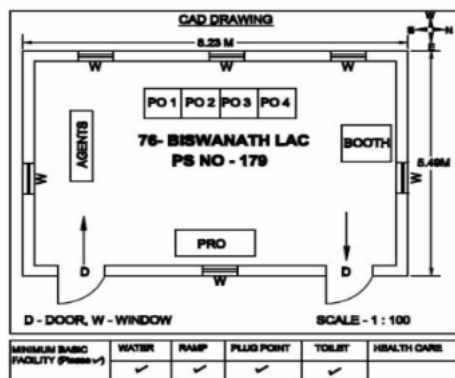

Key MAP View

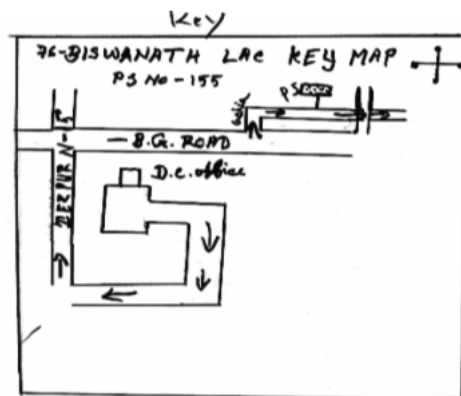



1 নাম : বিন্টু শৰ্মা পিতাৰ নাম: কৰ্নকৰ শৰ্মা ঘৰ নং : 1 বয়স : 47 লিঙ্গ : পুৰুষ	DAS0065037 ফটো উপলব্ধ	2 নাম : বীনা শৰ্মা স্বামীৰ নাম: বিন্টু শৰ্মা ঘৰ নং : 1 বয়স : 43 লিঙ্গ : মহিলা	DAS0065011 ফটো উপলব্ধ	3 নাম : মঞ্জু দেৱী স্বামীৰ নাম: লক্ষ্মন বাহাদুৰ দৰ্জী ঘৰ নং : 1 বয়স : 39 লিঙ্গ : মহিলা	CQG1977321 ফটো উপলব্ধ
4 নাম : ৰুমী বৰা স্বামীৰ নাম: ধীৰাজ বৰা ঘৰ নং : 1 বয়স : 38 লিঙ্গ : মহিলা	CQG1977503 ফটো উপলব্ধ	5 নাম : আইছা খাতুন স্বামীৰ নাম: ইছমাইল আলি ঘৰ নং : 1 বয়স : 24 লিঙ্গ : মহিলা	CQG1984863 ফটো উপলব্ধ	6 নাম : সুস্মিতা গৌতম পিতাৰ নাম: ঘনশ্যাম গৌতম ঘৰ নং : 1 বয়স : 22 লিঙ্গ : মহিলা	CQG1985068 ফটো উপলব্ধ
7 নাম : পূজা ছেত্ৰী পিতাৰ নাম: মহেন্দ্ৰ বচনেত ঘৰ নং : 1 বয়স : 21 লিঙ্গ : মহিলা	CQG1977453 ফটো উপলব্ধ	8 নাম : কৰন শৰ্মা পিতাৰ নাম: বিন্টু শৰ্মা ঘৰ নং : 1 বয়স : 21 লিঙ্গ : পুৰুষ	DAS0064923 ফটো উপলব্ধ	9 নাম : গৌৰৱ কৌন্দিল্য পিতাৰ নাম: পৰশুৰাম ছেত্ৰী ঘৰ নং : 1 বয়স : 21 লিঙ্গ : পুৰুষ	DAS0064980 ফটো উপলব্ধ
10 নাম : শোভা তামাং স্বামীৰ নাম: প্ৰবাল লামা ঘৰ নং : 1 বয়স : 20 লিঙ্গ : মহিলা	DAS0064949 ফটো উপলব্ধ	11 নাম : কৃষ্ণ শৰ্মা পিতাৰ নাম: লক্ষ্মন শৰ্মা ঘৰ নং : 16 বয়স : 67 লিঙ্গ : পুৰুষ	CQG1280932 ফটো উপলব্ধ	12 নাম : লক্ষ্যোদৰ শৰ্মা পিতাৰ নাম: ফনিন্দ্ৰ শৰ্মা ঘৰ নং : 16 বয়স : 59 লিঙ্গ : পুৰুষ	CQG0322644 ফটো উপলব্ধ
13 নাম : সুবৰ্ন দেৱী স্বামীৰ নাম: কৃষ্ণ শৰ্মা ঘৰ নং : 16 বয়স : 59 লিঙ্গ : মহিলা	CQG1280908 ফটো উপলব্ধ	14 নাম : গীতা দেৱী স্বামীৰ নাম: লক্ষ্যোদৰ শৰ্মা ঘৰ নং : 16 বয়স : 50 লিঙ্গ : মহিলা	CQG0402727 ফটো উপলব্ধ	15 নাম : পুনম শৰ্মা পিতাৰ নাম: কৃষ্ণ শৰ্মা ঘৰ নং : 16 বয়স : 42 লিঙ্গ : পুৰুষ	CQG1280882 ফটো উপলব্ধ
16 নাম : মনমী শৰ্মা স্বামীৰ নাম: পুনম শৰ্মা ঘৰ নং : 16 বয়স : 33 লিঙ্গ : মহিলা	CQG1280916 ফটো উপলব্ধ	17 নাম : অনজা শৰ্মা পিতাৰ নাম: লক্ষ্যধৰ শৰ্মা ঘৰ নং : 16 বয়স : 26 লিঙ্গ : মহিলা	CQG0458539 ফটো উপলব্ধ	18 নাম : ইশা শৰ্মা পিতাৰ নাম: লক্ষ্যোদৰ শৰ্মা ঘৰ নং : 16 বয়স : 22 লিঙ্গ : মহিলা	CQG1280726 ফটো উপলব্ধ
19 নাম : দ্ৰুপদ বহুনেত পিতাৰ নাম: মহেন্দ্ৰ বহুনেত ঘৰ নং : 66 বয়স : 24 লিঙ্গ : পুৰুষ	CQG0495598 ফটো উপলব্ধ	20 নাম : দীপা দেৱী স্বামীৰ নাম: কিৰন চাপাগাই ঘৰ নং : 223 বয়স : 29 লিঙ্গ : মহিলা	CQG0495663 ফটো উপলব্ধ	21 নাম : স্নেহা পৰাজুলী পিতাৰ নাম: মুক্তি পৰাজুলী ঘৰ নং : 242 বয়স : 19 লিঙ্গ : মহিলা	DAS0098855 ফটো উপলব্ধ
22 নাম : মন বাহাদুৰ দমাই পিতাৰ নাম: লালি বাহাদুৰ দমাই ঘৰ নং : 523 বয়স : 48 লিঙ্গ : পুৰুষ	CQG0495622 ফটো উপলব্ধ	23 নাম : অমতা দাস স্বামীৰ নাম: প্ৰদ্যুত দাস ঘৰ নং : 519 বয়স : 29 লিঙ্গ : মহিলা	CQG0472209 ফটো উপলব্ধ	24 নাম : স্বপ্না চাহানী পিতাৰ নাম: সুৰেশ চাহানী ঘৰ নং : 586 বয়স : 26 লিঙ্গ : মহিলা	CQG1983055 ফটো উপলব্ধ
25 নাম : লিলু প্ৰধান পিতাৰ নাম: কমল কুমাৰ প্ৰধান ঘৰ নং : 605 বয়স : 36 লিঙ্গ : মহিলা	CQG0551978 ফটো উপলব্ধ	26 নাম : . গণেশ প্ৰসাদ ছেত্ৰী পিতাৰ নাম: মান ছেত্ৰী ঘৰ নং : 680 বয়স : 69 লিঙ্গ : পুৰুষ	CQG1710743 ফটো উপলব্ধ	27 নাম : আনৱৰ খান পিতাৰ নাম: গণেশ ছেত্ৰী ঘৰ নং : 680 বয়স : 40 লিঙ্গ : মহিলা	CQG1710754 ফটো উপলব্ধ
28 নাম : ৰশ্মি ছেত্ৰী পিতাৰ নাম: গণেশ ছেত্ৰী ঘৰ নং : 680 বয়স : 38 লিঙ্গ : মহিলা	CQG1710765 ফটো উপলব্ধ	29 নাম : নয়ন কুমাৰ ছেত্ৰী পিতাৰ নাম: গণেশ প্ৰসাদ ছেত্ৰী ঘৰ নং : 680 বয়স : 37 লিঙ্গ : পুৰুষ	CQG1715306 ফটো উপলব্ধ	30 নাম : কল্পনা ছেত্ৰী স্বামীৰ নাম: নয়ন ছেত্ৰী ঘৰ নং : 680 বয়স : 33 লিঙ্গ : মহিলা	CQG0551051 ফটো উপলব্ধ



31 নাম : কৌশীলা ছেত্ৰী স্বামীৰ নাম: সূৰ্য্য কুমাৰ ছেত্ৰী ঘৰ নং : ৬৪১ বয়স : 65 লিঙ্গ : মহিলা	CQG1710787 ফটো উপলব্ধ	32 নাম : পঞ্চজ ছেত্ৰী পিতাৰ নাম: সূৰ্য্য কুমাৰ ছেত্ৰী ঘৰ নং : ৬৪১ বয়স : 43 লিঙ্গ : পুৰুষ	CQG1710798 ফটো উপলব্ধ	33 নাম : আশা ছেত্ৰী স্বামীৰ নাম: পংকজ ছেত্ৰী ঘৰ নং : 641 বয়স : 42 লিঙ্গ : মহিলা	CQG0318261 ফটো উপলব্ধ
34 নাম : বিজয় ছেত্ৰী পিতাৰ নাম: সূৰ্য্য কুমাৰ ছেত্ৰী ঘৰ নং : ৬৪১ বয়স : 38 লিঙ্গ : পুৰুষ	CQG1710801 ফটো উপলব্ধ	35 নাম : বিক্রম ছেত্ৰী পিতাৰ নাম: সূৰ্য্য কুমাৰ ছেত্ৰী ঘৰ নং : ৬৪১ বয়স : 38 লিঙ্গ : পুৰুষ	CQG1710812 ফটো উপলব্ধ	36 নাম : লাৰিছা ছেত্ৰী স্বামীৰ নাম: বিজয় ছেত্ৰী ঘৰ নং : 641 বয়স : 35 লিঙ্গ : মহিলা	CQG0122481 ফটো উপলব্ধ
37 নাম : ভিম বাহাদুৰ লামা পিতাৰ নাম: ডালী বাহাদুৰ লামা ঘৰ নং : ৬৪২ বয়স : 70 লিঙ্গ : পুৰুষ	CQG0447219 ফটো উপলব্ধ	38 নাম : দেবি মায়ী লামা পিতাৰ নাম: বাম বাহাদুৰ লামা ঘৰ নং : ৬৪২ বয়স : 60 লিঙ্গ : মহিলা	CQG0447029 ফটো উপলব্ধ	39 নাম : নন্দমায়া বুলন স্বামীৰ নাম: ভীম বাহাদুৰ বুলন ঘৰ নং : ৬৪২ বয়স : 57 লিঙ্গ : মহিলা	CQG1710823 ফটো উপলব্ধ
40 নাম : বশিমা বুলন পিতাৰ নাম: ভীম প্ৰসাদ বুলন ঘৰ নং : ৬৪২ বয়স : 37 লিঙ্গ : মহিলা	CQG1710834 ফটো উপলব্ধ	41 নাম : মায়ী বুলন স্বামীৰ নাম: মণি কুমাৰ বুলন ঘৰ নং : ৬৪২ বয়স : 37 লিঙ্গ : মহিলা	CQG0010557 ফটো উপলব্ধ	42 নাম : মণি কুমাৰ বুলন পিতাৰ নাম: ভীম প্ৰসাদ বুলন ঘৰ নং : ৬৪২ বয়স : 36 লিঙ্গ : পুৰুষ	CQG1710845 ফটো উপলব্ধ
43 নাম : পৌম বাহাদুৰ লামা পিতাৰ নাম: ভিম বাহাদুৰ লামা ঘৰ নং : ৬৪২ বয়স : 34 লিঙ্গ : পুৰুষ	CQG0447367 ফটো উপলব্ধ	44 নাম : সোভা বোলন মাতৃৰ নাম: নন্দমায়া বোলন ঘৰ নং : ৬৪২ বয়স : 32 লিঙ্গ : মহিলা	CQG0010558 ফটো উপলব্ধ	45 নাম : লখি বুলন পিতাৰ নাম: ভিম বাহাদুৰ বুলন ঘৰ নং : ৬৪২ বয়স : 32 লিঙ্গ : পুৰুষ	CQG0010559 ফটো উপলব্ধ
46 নাম : বাধিকা বুলন স্বামীৰ নাম: লক্ষী বুলন ঘৰ নং : ৬৪২ বয়স : 30 লিঙ্গ : মহিলা	CQG0495655 ফটো উপলব্ধ	E 47 নাম : দময়ন্তী থিং স্বামীৰ নাম: খঞ্জ বাহাদুৰ থিং ঘৰ নং : ৬৪৩ বয়স : ৪৫ লিঙ্গ : মহিলা	CQG1710878 ফটো উপলব্ধ	48 নাম : কমল কুমাৰ থিং পিতাৰ নাম: খঞ্জ বাহাদুৰ থিং ঘৰ নং : ৬৪৩ বয়স : 58 লিঙ্গ : পুৰুষ	CQG1710856 ফটো উপলব্ধ
49 নাম : চুমিত্ৰা থিং স্বামীৰ নাম: কমল কুমাৰ থিং ঘৰ নং : ৬৪৩ বয়স : 52 লিঙ্গ : মহিলা	CQG1710867 ফটো উপলব্ধ	50 নাম : মীৰা থিং স্বামীৰ নাম: অচিন দোৰ্জে থিং ঘৰ নং : 643 বয়স : 36 লিঙ্গ : মহিলা	CQG0380386 ফটো উপলব্ধ	51 নাম : অচিন দৰ্জে থিং পিতাৰ নাম: কমল কুমাৰ থিং ঘৰ নং : ৬৪৩ বয়স : 36 লিঙ্গ : পুৰুষ	CQG1710889 ফটো উপলব্ধ
52 নাম : চুনি থিং পিতাৰ নাম: কমল কুমাৰ থিং ঘৰ নং : 643 বয়স : 31 লিঙ্গ : মহিলা	DAS0025049 ফটো উপলব্ধ	53 নাম : পবন থিং পিতাৰ নাম: খঞ্জ বাহাদুৰ থিং ঘৰ নং : ৬৪৪ বয়স : 47 লিঙ্গ : পুৰুষ	CQG1710903 ফটো উপলব্ধ	54 নাম : শান্তা বুলন পিতাৰ নাম: পৰশুৰাম বুলন ঘৰ নং : ৬৪৪ বয়স : 47 লিঙ্গ : মহিলা	CQG1710914 ফটো উপলব্ধ
55 নাম : সুশীল থিং পিতাৰ নাম: বিমল থিং ঘৰ নং : ৬৪৪ বয়স : 35 লিঙ্গ : পুৰুষ	CQG0010560 ফটো উপলব্ধ	56 নাম : , কুমাৰ মুক্তান পিতাৰ নাম: বৃষ বাহাদুৰ মুক্তান ঘৰ নং : ৬৪৫ বয়স : 59 লিঙ্গ : পুৰুষ	CQG1710925 ফটো উপলব্ধ	57 নাম : , গঙ্গা মুক্তান স্বামীৰ নাম: কুমাৰ মুক্তান ঘৰ নং : ৬৪৫ বয়স : 45 লিঙ্গ : মহিলা	CQG1710936 ফটো উপলব্ধ
58 নাম : আকাশ মুক্তান পিতাৰ নাম: কুমাৰ মুক্তান ঘৰ নং : 645 বয়স : 29 লিঙ্গ : পুৰুষ	CQG0122515 ফটো উপলব্ধ	59 নাম : সাগৰ মুক্তান পিতাৰ নাম: কুমাৰ মুক্তান ঘৰ নং : 645 বয়স : 27 লিঙ্গ : পুৰুষ	CQG0123042 ফটো উপলব্ধ	60 নাম : চনজ মুক্তান পিতাৰ নাম: কুমাৰ মুক্তান ঘৰ নং : 645 বয়স : 23 লিঙ্গ : পুৰুষ	DAS0021451 ফটো উপলব্ধ



61 নাম : পৰশুৰাম বুলন পিতাৰ নাম: দলবাহাদুৰ বুলন ঘৰ নং : ৬৪৬ বয়স : 77 লিঙ্গ : পুৰুষ	CQG1710947 ফটো উপলব্ধ	62 নাম : মন মায়া বুলন স্বামীৰ নাম: পৰশুৰাম বুলন ঘৰ নং : ৬৪৬ বয়স : 66 লিঙ্গ : মহিলা	CQG1710958 ফটো উপলব্ধ	63 নাম : সন্তোষ বুলন পিতাৰ নাম: পৰশুৰাম বুলন ঘৰ নং : ৬৪৬ বয়স : 44 লিঙ্গ : পুৰুষ	CQG1710969 ফটো উপলব্ধ
64 নাম : ইশ্বৰিয়া লামা স্বামীৰ নাম: সন্তোষ বুলন ঘৰ নং : 646 বয়স : 29 লিঙ্গ : মহিলা	DAS0021444 ফটো উপলব্ধ	65 নাম : চুজিত বুলন পিতাৰ নাম: পৰশুৰাম বুলন বুলন ঘৰ নং : ৬৪৬ বয়স : 25 লিঙ্গ : পুৰুষ	CQG0129387 ফটো উপলব্ধ	66 নাম : প্ৰিয়া বুলন পিতাৰ নাম: পৰশুৰাম বুলন ঘৰ নং : 646 বয়স : 21 লিঙ্গ : মহিলা	DAS0064857 ফটো উপলব্ধ
67 নাম : শিব কুমাৰী লামা স্বামীৰ নাম: তীৰ্থ বাহাদুৰ লামা ঘৰ নং : ৬৪৬ক বয়স : 62 লিঙ্গ : মহিলা	CQG1710970 ফটো উপলব্ধ	68 নাম : জোনকী ছেত্ৰী স্বামীৰ নাম: ৰাজেন ছেত্ৰী ঘৰ নং : ৬৪৮ বয়স : 55 লিঙ্গ : মহিলা	CQG1711020 ফটো উপলব্ধ	69 নাম : মনোজ কুমাৰ ছেত্ৰী পিতাৰ নাম: ৰামচন্দ্ৰ ছেত্ৰী ঘৰ নং : ৬৪৮ বয়স : 52 লিঙ্গ : পুৰুষ	CQG1710992 ফটো উপলব্ধ
70 নাম : বিন কুমাৰী ছেত্ৰী স্বামীৰ নাম: মনোজ কুমাৰ ছেত্ৰী ঘৰ নং : ৬৪৮ বয়স : 50 লিঙ্গ : মহিলা	CQG1711008 ফটো উপলব্ধ	71 নাম : , ৰাজেন ছেত্ৰী পিতাৰ নাম: ৰামচন্দ্ৰ ছেত্ৰী ঘৰ নং : ৬৪৮ বয়স : 49 লিঙ্গ : পুৰুষ	CQG1711019 ফটো উপলব্ধ	72 নাম : দিফা চেত্ৰী পিতাৰ নাম: ৰাম চন্দ্ৰ চেত্ৰী ঘৰ নং : ৬৪৮ বয়স : 34 লিঙ্গ : মহিলা	CQG1711031 ফটো উপলব্ধ
73 নাম : সংগম কৌশিক ছেত্ৰী পিতাৰ নাম: ৰাজেন ছেত্ৰী ঘৰ নং : 648 বয়স : 28 লিঙ্গ : পুৰুষ	CQG0122432 ফটো উপলব্ধ	74 নাম : সৃষ্টি কৌশিক পিতাৰ নাম: ৰাজেন ছেত্ৰী ঘৰ নং : ৬৪৮ বয়স : 24 লিঙ্গ : মহিলা	CQG0495705 ফটো উপলব্ধ	75 নাম : চিৰাগ ছেত্ৰী পিতাৰ নাম: মনোজ কুমাৰ ছেত্ৰী ঘৰ নং : 648 বয়স : 21 লিঙ্গ : পুৰুষ	DAS0050278 ফটো উপলব্ধ
76 নাম : বিষ্ণু কুমাৰী ছেত্ৰী স্বামীৰ নাম: পদ্ম বাহাদুৰ ছেত্ৰী ঘৰ নং : ৬৪৯ বয়স : 70 লিঙ্গ : মহিলা	CQG1711053 ফটো উপলব্ধ	77 নাম : ৰৌশন ছেত্ৰী পিতাৰ নাম: পদ্ম ছেত্ৰী ঘৰ নং : ৬৪৯ বয়স : 38 লিঙ্গ : পুৰুষ	CQG1711064 ফটো উপলব্ধ	78 নাম : শীলা দেবী পিতাৰ নাম: বিক্ৰম ছেত্ৰী ঘৰ নং : 649 বয়স : 36 লিঙ্গ : মহিলা	CQG0122572 ফটো উপলব্ধ
79 নাম : জমুনা ছেত্ৰী স্বামীৰ নাম: দেব বাহাদুৰ ছেত্ৰী ঘৰ নং : ৬৫০ বয়স : 53 লিঙ্গ : মহিলা	CQG1711075 ফটো উপলব্ধ	80 নাম : দেৱ ছেত্ৰী পিতাৰ নাম: ভদ্ৰলাল ছেত্ৰী ঘৰ নং : 650 বয়স : 52 লিঙ্গ : পুৰুষ	CQG0256032 ফটো উপলব্ধ	S2 81 নাম : জ্যোতি ছেত্ৰী স্বামীৰ নাম: ৰৌশন ছেত্ৰী ঘৰ নং : 650 বয়স : 39 লিঙ্গ : মহিলা	JRQ1120792 ফটো উপলব্ধ
82 নাম : বিশাল ছেত্ৰী পিতাৰ নাম: দেব বাহাদুৰ ছেত্ৰী ঘৰ নং : ৬৫০ বয়স : 23 লিঙ্গ : পুৰুষ	CQG1154483 ফটো উপলব্ধ	83 নাম : চনজ মুক্তান পিতাৰ নাম: কুমাৰ মুক্তান ঘৰ নং : 650 বয়স : 22 লিঙ্গ : পুৰুষ	DAS0050302 ফটো উপলব্ধ	84 নাম : হেমাধৰ চেত্ৰী পিতাৰ নাম: কৰ্ণ চেত্ৰী ঘৰ নং : ৬৫২ বয়স : 70 লিঙ্গ : পুৰুষ	CQG1111483 ফটো উপলব্ধ
85 নাম : , এব মায়া ছেত্ৰী স্বামীৰ নাম: হস্তবাহাদুৰ ছেত্ৰী ঘৰ নং : ৬৫২ বয়স : 62 লিঙ্গ : মহিলা	CQG1711086 ফটো উপলব্ধ	86 নাম : জানুকা চেত্ৰী স্বামীৰ নাম: হেমাধৰ চেত্ৰী ঘৰ নং : ৬৫২ বয়স : 60 লিঙ্গ : মহিলা	CQG1111491 ফটো উপলব্ধ	87 নাম : পদ্ম বাহাদুৰ ছেত্ৰী পিতাৰ নাম: কৰ্ণ বাহাদুৰ ছেত্ৰী ঘৰ নং : ৬৫২ বয়স : 55 লিঙ্গ : পুৰুষ	CQG1172345 ফটো উপলব্ধ
88 নাম : মেনকা ছেত্ৰী স্বামীৰ নাম: পদ্ম বাহাদুৰ ছেত্ৰী ঘৰ নং : ৬৫২ বয়স : 53 লিঙ্গ : মহিলা	CQG1172352 ফটো উপলব্ধ	89 নাম : প্ৰ দীপ ছেত্ৰী পিতাৰ নাম: হস্তবাহাদুৰ ছেত্ৰী ঘৰ নং : ৬৫২ বয়স : 39 লিঙ্গ : পুৰুষ	CQG1711097 ফটো উপলব্ধ	90 নাম : চন্দন ছেত্ৰী পিতাৰ নাম: হস্তবাহাদুৰ ছেত্ৰী ঘৰ নং : ৬৫২ বয়স : 37 লিঙ্গ : পুৰুষ	CQG1711100 ফটো উপলব্ধ



বিধানসভা সমষ্টিৰ নম্বৰ আৰু নাম : 70-বিশ্বনাথ
অংশৰ নম্বৰ আৰু নাম : 1-এৰাবাৰী গলিয়া (অংশ)

91 নাম : অঞ্জন ছেত্ৰী পিতাৰ নাম: হস্তবাহাদুৰ ছেত্ৰী ঘৰ নং : ৬৫২ বয়স : 35 লিঙ্গ : পুৰুষ	CQG1711111 ফটো উপলব্ধ	#2 92 নাম : নাৰায়ন ছেত্ৰী পিতাৰ নাম: হেমধৰ ছেত্ৰী ঘৰ নং : ৬৫২ বয়স : 34 লিঙ্গ : পুৰুষ	CQG1183789 ফটো উপলব্ধ	93 নাম : জয়শ্ৰী দেৱী স্বামীৰ নাম: চন্দন ছেত্ৰী ঘৰ নং : 652 বয়স : 32 লিঙ্গ : মহিলা	CQG1995885 ফটো উপলব্ধ
94 নাম : চন্দা চেত্ৰী স্বামীৰ নাম: নাৰায়ণ চেত্ৰী ঘৰ নং : ৬৫২ বয়স : 31 লিঙ্গ : মহিলা	CQG1183821 ফটো উপলব্ধ	95 নাম : জানকী ছেত্ৰী পিতাৰ নাম: পদম বাহাদুৰ ছেত্ৰী ঘৰ নং : ৬৫২ বয়স : 26 লিঙ্গ : মহিলা	CQG1172360 ফটো উপলব্ধ	96 নাম : গিতা থাপা স্বামীৰ নাম: দেব থাপা ঘৰ নং : ৬৫৪ বয়স : 77 লিঙ্গ : মহিলা	CQG1711144 ফটো উপলব্ধ
97 নাম : মদন থাপা পিতাৰ নাম: দেব বাহাদুৰ থাপা ঘৰ নং : ৬৫৪ বয়স : 62 লিঙ্গ : পুৰুষ	CQG1711122 ফটো উপলব্ধ	98 নাম : তাৰা থাপা স্বামীৰ নাম: মদন থাপা ঘৰ নং : ৬৫৪ বয়স : 57 লিঙ্গ : মহিলা	CQG1711133 ফটো উপলব্ধ	99 নাম : সিদ্ধাৰ্থ থাপা পিতাৰ নাম: মদন থাপা ঘৰ নং : ৬৫৪ বয়স : 24 লিঙ্গ : পুৰুষ	CQG0471300 ফটো উপলব্ধ
100 নাম : প্রজ্ঞান থাপা পিতাৰ নাম: মদন থাপা ঘৰ নং : 654 বয়স : 22 লিঙ্গ : পুৰুষ	DAS0064998 ফটো উপলব্ধ	E 101 নাম : , , ধনমায়ী বনিয়া স্বামীৰ নাম: মানবাহাদুৰ বনিয়া ঘৰ নং : ৬৫৫ বয়স : 79 লিঙ্গ : মহিলা	CQG1711177 ফটো উপলব্ধ	102 নাম : , , নেত্ৰ বাহাদুৰ বনিয়া পিতাৰ নাম: দলবাহাদুৰ বনিয়া ঘৰ নং : ৬৫৫ বয়স : 65 লিঙ্গ : পুৰুষ	CQG1711155 ফটো উপলব্ধ
103 নাম : দুৰ্গা দেৱী স্বামীৰ নাম: নেত্ৰ বাহাদুৰ বনিয়া ঘৰ নং : ৬৫৫ বয়স : 57 লিঙ্গ : মহিলা	CQG1711166 ফটো উপলব্ধ	104 নাম : জয়ন্ত ছেত্ৰী পিতাৰ নাম: নেত্ৰ ছেত্ৰী ঘৰ নং : 655 বয়স : 35 লিঙ্গ : পুৰুষ	CQG0123141 ফটো উপলব্ধ	105 নাম : পূজা দেৱী স্বামীৰ নাম: জয়ন্ত ছেত্ৰী ঘৰ নং : 655 বয়স : 27 লিঙ্গ : মহিলা	CQG1984509 ফটো উপলব্ধ
106 নাম : মহেন্দ্ৰ বচনেত পিতাৰ নাম: চন্দ্ৰ বচনেত ঘৰ নং : ৬৫৭ বয়স : 58 লিঙ্গ : পুৰুষ	CQG0575217 ফটো উপলব্ধ	# 107 নাম : লতা ছেত্ৰী স্বামীৰ নাম: মহেন্দ্ৰ বস্নেত ঘৰ নং : ৬৫৭ বয়স : 45 লিঙ্গ : মহিলা	CQG1711246 ফটো উপলব্ধ	108 নাম : চুকৰ ওৰাং পিতাৰ নাম: হোথাৰ ওৰাং ঘৰ নং : ৬৫৭ বয়স : 30 লিঙ্গ : পুৰুষ	CQG1172881 ফটো উপলব্ধ
109 নাম : দিপালী ওৰাং পিতাৰ নাম: ৰাতিয়া মুণ্ডা ঘৰ নং : ৬৫৭ বয়স : 28 লিঙ্গ : মহিলা	CQG1172899 ফটো উপলব্ধ	110 নাম : , , চন্দ্ৰলেখা ছেত্ৰী স্বামীৰ নাম: প্ৰেম বাহাদুৰ ছেত্ৰী ঘৰ নং : ৬৫৮ বয়স : 73 লিঙ্গ : মহিলা	CQG1711257 ফটো উপলব্ধ	E 111 নাম : ৰাজ দেৱী পিতাৰ নাম: প্ৰেম বাহাদুৰ ছেত্ৰী ঘৰ নং : ৬৫৮ বয়স : 55 লিঙ্গ : পুৰুষ	CQG1711268 ফটো উপলব্ধ
112 নাম : যমুনা ছেত্ৰী পিতাৰ নাম: প্ৰেম বাহাদুৰ ছেত্ৰী ঘৰ নং : ৬৫৮ বয়স : 52 লিঙ্গ : মহিলা	CQG1711279 ফটো উপলব্ধ	113 নাম : দীপক ছেত্ৰী পিতাৰ নাম: প্ৰেম বাহাদুৰ ছেত্ৰী ঘৰ নং : ৬৫৮ বয়স : 49 লিঙ্গ : পুৰুষ	CQG1711280 ফটো উপলব্ধ	114 নাম : মানিক ছেত্ৰী পিতাৰ নাম: প্ৰেম বা. ছেত্ৰী ঘৰ নং : ৬৫৮ বয়স : 39 লিঙ্গ : পুৰুষ	CQG1711304 ফটো উপলব্ধ
115 নাম : গংগা ছেত্ৰী পিতাৰ নাম: প্ৰেম ব ছেত্ৰী ঘৰ নং : ৬৫৮ বয়স : 37 লিঙ্গ : মহিলা	CQG1711315 ফটো উপলব্ধ	116 নাম : কেশব ছেত্ৰী পিতাৰ নাম: প্ৰেম বাহাদুৰ ছেত্ৰী ঘৰ নং : ৬৫৮ বয়স : 36 লিঙ্গ : পুৰুষ	CQG1711291 ফটো উপলব্ধ	117 নাম : গীতা দেৱী স্বামীৰ নাম: দীপক ছেত্ৰী ঘৰ নং : 658 বয়স : 30 লিঙ্গ : মহিলা	CQG1184241 ফটো উপলব্ধ
118 নাম : বিনোদ আচাৰ্য পিতাৰ নাম: শিব শংকৰ আচাৰ্য ঘৰ নং : ৬৫৯ বয়স : 71 লিঙ্গ : পুৰুষ	CQG1711326 ফটো উপলব্ধ	119 নাম : গোপী আচাৰ্য স্বামীৰ নাম: বিনোদ আচাৰ্য ঘৰ নং : ৬৫৯ বয়স : 67 লিঙ্গ : মহিলা	CQG1711337 ফটো উপলব্ধ	120 নাম : কুমাৰ আচাৰ্য পিতাৰ নাম: বিনোদ আচাৰ্য ঘৰ নং : ৬৫৯ বয়স : 49 লিঙ্গ : পুৰুষ	CQG1711348 ফটো উপলব্ধ



121 নাম : সঞ্জু দেৱী স্বামীৰ নাম: ভবানী আচাৰ্য ঘৰ নং : ৬৫৯ বয়স : 45 লিঙ্গ : মহিলা	CQG0583831 ফটো উপলব্ধ	122 নাম : ববিন্দু আচাৰ্য পিতাৰ নাম: বিনোদ আচাৰ্য ঘৰ নং : ৬৫৯ বয়স : 44 লিঙ্গ : পুৰুষ	CQG1711371 ফটো উপলব্ধ	123 নাম : , লীলা শৰ্মা পিতাৰ নাম: বিনোদ আচাৰ্য. ঘৰ নং : ৬৫৯ বয়স : 42 লিঙ্গ : মহিলা	CQG1711359 ফটো উপলব্ধ
124 নাম : ডম্বৰী দেৱী স্বামীৰ নাম: কুমাৰ আচাৰ্য ঘৰ নং : 659 বয়স : 37 লিঙ্গ : মহিলা	CQG0318311 ফটো উপলব্ধ	125 নাম : ভবানী আচাৰ্য পিতাৰ নাম: বিনোদ আচাৰ্য ঘৰ নং : ৬৫৯ বয়স : 37 লিঙ্গ : পুৰুষ	CQG1711360 ফটো উপলব্ধ	# 126 নাম : সোমনাথ নিৰলা পিতাৰ নাম: ব্ৰহ্মলাল নিৰলা ঘৰ নং : ৬৬০ বয়স : 72 লিঙ্গ : পুৰুষ	CQG1711382 ফটো উপলব্ধ
127 নাম : , নব নিৰলা স্বামীৰ নাম: খোমনাথ নিৰলা ঘৰ নং : ৬৬০ বয়স : 67 লিঙ্গ : মহিলা	CQG1711393 ফটো উপলব্ধ	128 নাম : ৰমেশ নিৰলা পিতাৰ নাম: সোমনাথ নিৰলা ঘৰ নং : ৬৬০ বয়স : 49 লিঙ্গ : পুৰুষ	CQG1711406 ফটো উপলব্ধ	129 নাম : যশোদা দেৱী পিতাৰ নাম: খোমনাথ নিৰলা ঘৰ নং : ৬৬০ বয়স : 39 লিঙ্গ : মহিলা	CQG1711417 ফটো উপলব্ধ
130 নাম : ৰতন নিৰলা পিতাৰ নাম: সোমনাথ নিৰলা ঘৰ নং : ৬৬০ বয়স : 38 লিঙ্গ : পুৰুষ	CQG1711439 ফটো উপলব্ধ	131 নাম : ৰঞ্জিত নিৰলা পিতাৰ নাম: সোমনাথ নিৰলা ঘৰ নং : ৬৬০ বয়স : 37 লিঙ্গ : পুৰুষ	CQG1711428 ফটো উপলব্ধ	132 নাম : কবিতা দেৱী স্বামীৰ নাম: ৰমেশ নিৰলা ঘৰ নং : ৬৬০ বয়স : 35 লিঙ্গ : মহিলা	CQG0549105 ফটো উপলব্ধ
133 নাম : অনিতা দেৱী স্বামীৰ নাম: ৰতন নিৰলা ঘৰ নং : ৬৬০ বয়স : 34 লিঙ্গ : মহিলা	CQG0549204 ফটো উপলব্ধ	E 134 নাম : , শিবপ্ৰসাদ নিৰলা পিতাৰ নাম: ব্ৰহ্মলাল নিৰলা ঘৰ নং : ৬৬১ বয়স : 66 লিঙ্গ : পুৰুষ	CQG1711440 ফটো উপলব্ধ	135 নাম : , ভীমা নিৰলা স্বামীৰ নাম: শিবপ্ৰসাদ নিৰলা ঘৰ নং : ৬৬১ বয়স : 62 লিঙ্গ : মহিলা	CQG1711451 ফটো উপলব্ধ
136 নাম : ঘনশ্যাম নিৰলা পিতাৰ নাম: ব্ৰহ্মলাল নিৰলা ঘৰ নং : ৬৬১ বয়স : 57 লিঙ্গ : পুৰুষ	CQG1711484 ফটো উপলব্ধ	137 নাম : কমলা নিৰলা স্বামীৰ নাম: ঘনশ্যাম নিৰলা ঘৰ নং : ৬৬১ বয়স : 51 লিঙ্গ : মহিলা	CQG1711495 ফটো উপলব্ধ	138 নাম : বাবল নিৰলা পিতাৰ নাম: শিব প্ৰসাদ নিৰলা ঘৰ নং : ৬৬১ বয়স : 39 লিঙ্গ : পুৰুষ	CQG1711462 ফটো উপলব্ধ
139 নাম : জিন্টো নিৰলা পিতাৰ নাম: শিব নিৰলা ঘৰ নং : ৬৬১ বয়স : 33 লিঙ্গ : পুৰুষ	CQG0130716 ফটো উপলব্ধ	140 নাম : মনিষা নিৰলা স্বামীৰ নাম: জিন্টো নিৰলা ঘৰ নং : ৬৬১ বয়স : 29 লিঙ্গ : মহিলা	CQG0551911 ফটো উপলব্ধ	141 নাম : লক্ষী প্ৰসাদ শৰ্মা পিতাৰ নাম: মুক্তলাল শৰ্মা ঘৰ নং : ৬৬২ বয়স : 74 লিঙ্গ : পুৰুষ	CQG1711508 ফটো উপলব্ধ
142 নাম : দেবকা দেৱী স্বামীৰ নাম: লক্ষী প্ৰসাদ শৰ্মা ঘৰ নং : ৬৬২ বয়স : 67 লিঙ্গ : মহিলা	CQG1711519 ফটো উপলব্ধ	143 নাম : , ধনমায়ী শৰ্মা পিতাৰ নাম: লক্ষীপ্ৰঃ শৰ্মা ঘৰ নং : ৬৬২ বয়স : 42 লিঙ্গ : মহিলা	CQG1711520 ফটো উপলব্ধ	144 নাম : লাচিত শৰ্মা পিতাৰ নাম: লক্ষী প্ৰচাদ শৰ্মা ঘৰ নং : ৬৬২ বয়স : 41 লিঙ্গ : পুৰুষ	CQG1711531 ফটো উপলব্ধ
145 নাম : সীমা দেৱী স্বামীৰ নাম: লাচিত শৰ্মা ঘৰ নং : 662 বয়স : 38 লিঙ্গ : মহিলা	DAS0050245 ফটো উপলব্ধ	146 নাম : গনেশ লামা পিতাৰ নাম: স্বনমন লামা ঘৰ নং : 663 বয়স : 63 লিঙ্গ : পুৰুষ	CQG1977396 ফটো উপলব্ধ	147 নাম : বেবী লামা স্বামীৰ নাম: বিষ্ণু লামা ঘৰ নং : ৬৬৩ বয়স : 56 লিঙ্গ : মহিলা	CQG1711553 ফটো উপলব্ধ
148 নাম : ছাজনা লামা স্বামীৰ নাম: গনেশ লামা ঘৰ নং : 663 বয়স : 56 লিঙ্গ : মহিলা	CQG1977446 ফটো উপলব্ধ	149 নাম : প্ৰদীপ লামা পিতাৰ নাম: গনেশ লামা ঘৰ নং : 663 বয়স : 35 লিঙ্গ : পুৰুষ	CQG1984517 ফটো উপলব্ধ	150 নাম : অমত লামা পিতাৰ নাম: বিষ্ণু লামা ঘৰ নং : 663 বয়স : 34 লিঙ্গ : পুৰুষ	CQG0010561 ফটো উপলব্ধ



151 নাম : বিভা লামা পিতাৰ নাম: বিষ্ণু লামা ঘৰ নং : 663 বয়স : 33 লিঙ্গ : মহিলা	CQG0010562 ফটো উপলব্ধ	152 নাম : লিশা লামা পিতাৰ নাম: গনেশ লামা ঘৰ নং : 663 বয়স : 33 লিঙ্গ : মহিলা	CQG1984525 ফটো উপলব্ধ	153 নাম : চিমলা তামাং স্বামীৰ নাম: প্রদীপ লামা ঘৰ নং : 663 বয়স : 31 লিঙ্গ : মহিলা	CQG1984533 ফটো উপলব্ধ
154 নাম : গোপাল চন্দ্ৰ লামা পিতাৰ নাম: স্বৰ্ণমান লামা ঘৰ নং : ৬৬৪ বয়স : 61 লিঙ্গ : পুৰুষ	CQG1711564 ফটো উপলব্ধ	155 নাম : উমা লামা স্বামীৰ নাম: গোপাল লামা ঘৰ নং : ৬৬৪ বয়স : 48 লিঙ্গ : মহিলা	CQG1711586 ফটো উপলব্ধ	156 নাম : বত্না লামা স্বামীৰ নাম: গোপাল লামা ঘৰ নং : ৬৬৪ বয়স : 44 লিঙ্গ : মহিলা	CQG1711575 ফটো উপলব্ধ
157 নাম : প্রবাল লামা পিতাৰ নাম: গোপাল লামা ঘৰ নং : ৬৬৪ বয়স : 35 লিঙ্গ : পুৰুষ	CQG1947257 ফটো উপলব্ধ	158 নাম : প্রবাল লামা পিতাৰ নাম: গোপাল লামা ঘৰ নং : 664 বয়স : 34 লিঙ্গ : পুৰুষ	CQG0363168 ফটো উপলব্ধ	159 নাম : মিলন লামা পিতাৰ নাম: গোপাল লামা ঘৰ নং : ৬৬৪ বয়স : 28 লিঙ্গ : পুৰুষ	CQG0473884 ফটো উপলব্ধ
160 নাম : নিকিতা লামা পিতাৰ নাম: গোপাল চন্দ্ৰ লামা ঘৰ নং : ৬৬৪ বয়স : 25 লিঙ্গ : মহিলা	CQG0473892 ফটো উপলব্ধ	161 নাম : , গোমা ছেত্ৰী স্বামীৰ নাম: বলোৰাম ছেত্ৰী ঘৰ নং : ৬৬৫ বয়স : 82 লিঙ্গ : মহিলা	CQG1711597 ফটো উপলব্ধ	162 নাম : ডালিম কুমাৰ ছেত্ৰী পিতাৰ নাম: বলোৰাম ছেত্ৰী ঘৰ নং : ৬৬৫ বয়স : 61 লিঙ্গ : পুৰুষ	CQG1711600 ফটো উপলব্ধ
163 নাম : সেবন্তিকা ছেত্ৰী স্বামীৰ নাম: ডালিম কুমাৰ ছেত্ৰী ঘৰ নং : ৬৬৫ বয়স : 55 লিঙ্গ : মহিলা	CQG1711611 ফটো উপলব্ধ	164 নাম : আৰিয়ান কৌশিক পিতাৰ নাম: ডালিম কুমাৰ ছেত্ৰী ঘৰ নং : 665 বয়স : 26 লিঙ্গ : পুৰুষ	CQG0255893 ফটো উপলব্ধ	165 নাম : অন্ধা কৌশিক পিতাৰ নাম: ডালিম কুমাৰ ছেত্ৰী ঘৰ নং : 665 বয়স : 19 লিঙ্গ : মহিলা	DAS0120584 ফটো উপলব্ধ
166 নাম : সুনন্দা ছেত্ৰী পিতাৰ নাম: পৰেশ ছেত্ৰী ঘৰ নং : ৬৬৬ বয়স : 39 লিঙ্গ : পুৰুষ	CQG1711622 ফটো উপলব্ধ	167 নাম : বন্জনা দেৱী স্বামীৰ নাম: সুনন্দা ছেত্ৰী ঘৰ নং : ৬৬৬ বয়স : 38 লিঙ্গ : মহিলা	CQG1947406 ফটো উপলব্ধ	168 নাম : কমলা ছেত্ৰী পিতাৰ নাম: নৰেশ ছেত্ৰী ঘৰ নং : ৬৬৬ বয়স : 35 লিঙ্গ : মহিলা	CQG1711633 ফটো উপলব্ধ
169 নাম : চন্দ্ৰকলা ছেত্ৰী স্বামীৰ নাম: পূৰ্ণবাহাদুৰ ছেত্ৰী ঘৰ নং : ৬৬৭ বয়স : 65 লিঙ্গ : মহিলা	CQG1711655 ফটো উপলব্ধ	170 নাম : সবিতা দেৱী স্বামীৰ নাম: হেমন্ত ছেত্ৰী ঘৰ নং : 667 বয়স : 39 লিঙ্গ : মহিলা	CQG0255711 ফটো উপলব্ধ	171 নাম : হেমন্ত ছেত্ৰী পিতাৰ নাম: পূৰ্ণবাহাদুৰ ছেত্ৰী ঘৰ নং : ৬৬৭ বয়স : 39 লিঙ্গ : পুৰুষ	CQG1711666 ফটো উপলব্ধ
172 নাম : , চৰস্মায়া লামা স্বামীৰ নাম: সনমান লামা ঘৰ নং : ৬৬৮ বয়স : 84 লিঙ্গ : মহিলা	CQG1711735 ফটো উপলব্ধ	173 নাম : মীনা দেৱী স্বামীৰ নাম: কমল লামা ঘৰ নং : ৬৬৮ বয়স : 61 লিঙ্গ : মহিলা	CQG1711699 ফটো উপলব্ধ	174 নাম : কমল লামা পিতাৰ নাম: খনমান লামা ঘৰ নং : ৬৬৮ বয়স : 58 লিঙ্গ : পুৰুষ	CQG1711688 ফটো উপলব্ধ
175 নাম : ৰশ্মি বমজান পিতাৰ নাম: কমল বমজান ঘৰ নং : ৬৬৮ বয়স : 45 লিঙ্গ : মহিলা	CQG1711702 ফটো উপলব্ধ	176 নাম : কিৰণ বমজান পিতাৰ নাম: কমল বমজান ঘৰ নং : ৬৬৮ বয়স : 42 লিঙ্গ : পুৰুষ	CQG1711713 ফটো উপলব্ধ	177 নাম : দীপা মায়ী বমজান পিতাৰ নাম: কমল বমজান ঘৰ নং : ৬৬৮ বয়স : 42 লিঙ্গ : মহিলা	CQG1711724 ফটো উপলব্ধ
178 নাম : মিনা লামা স্বামীৰ নাম: কিৰন লামা ঘৰ নং : ৬৬৮ বয়স : 28 লিঙ্গ : মহিলা	CQG1328855 ফটো উপলব্ধ	179 নাম : ভগীৰথ গৌতম পিতাৰ নাম: বিষ্ণু লাল শৰ্মা ঘৰ নং : ৬৬৯ বয়স : 71 লিঙ্গ : পুৰুষ	CQG1711746 ফটো উপলব্ধ	180 নাম : ভদ্রশীলা গৌতম স্বামীৰ নাম: ভগীৰথ গৌতম ঘৰ নং : ৬৬৯ বয়স : 71 লিঙ্গ : মহিলা	CQG1711757 ফটো উপলব্ধ



181 নাম : ঘনশ্যাম গৌতম পিতাৰ নাম: ভগীৰথ গৌতম ঘৰ নং : ৬৬৯ বয়স : 52 লিঙ্গ : পুৰুষ	CQG1711768 ফটো উপলব্ধ	182 নাম : কৃষ্ণ গৌতম পিতাৰ নাম: ভগীৰথ গৌতম ঘৰ নং : ৬৬৯ বয়স : 45 লিঙ্গ : পুৰুষ	CQG1711780 ফটো উপলব্ধ	183 নাম : নিমা গৌতম স্বামীৰ নাম: ঘনশ্যাম গৌতম ঘৰ নং : ৬৬৯ বয়স : 44 লিঙ্গ : মহিলা	CQG1711779 ফটো উপলব্ধ
184 নাম : কুসুম দেৱী স্বামীৰ নাম: কৃষ্ণ গৌতম ঘৰ নং : ৬৬৯ বয়স : 42 লিঙ্গ : মহিলা	CQG0010563 ফটো উপলব্ধ	185 নাম : পদ্ম লাল বিশ্বকৰ্মা পিতাৰ নাম: দিগবীৰ বিশ্বকৰ্মা ঘৰ নং : ৬৭০ বয়স : 63 লিঙ্গ : পুৰুষ	CQG1711791 ফটো উপলব্ধ	186 নাম : মনোমায়া বিশ্বকৰ্মা স্বামীৰ নাম: পদ্মলাল বিশ্বকৰ্মা ঘৰ নং : ৬৭০ বয়স : 55 লিঙ্গ : মহিলা	CQG1711804 ফটো উপলব্ধ
187 নাম : বিকাশ বিশ্বকৰ্মা পিতাৰ নাম: পদ্মলাল বিশ্বকৰ্মা ঘৰ নং : ৬৭০ বয়স : 32 লিঙ্গ : পুৰুষ	CQG0010564 ফটো উপলব্ধ	188 নাম : সোনমনি বিশ্বকৰ্মা স্বামীৰ নাম: ডল বাহাদুৰ সোণাৰী ঘৰ নং : 670 বয়স : 32 লিঙ্গ : মহিলা	CQG0122614 ফটো উপলব্ধ	189 নাম : ডল বাহাদুৰ সোণাৰী পিতাৰ নাম: পদ্মলাল সোণাৰী ঘৰ নং : ৬৭০ বয়স : 29 লিঙ্গ : পুৰুষ	CQG1711815 ফটো উপলব্ধ
190 নাম : উমা বিশ্বকৰ্মা স্বামীৰ নাম: বিকাশ বিশ্বকৰ্মা ঘৰ নং : 670 বয়স : 27 লিঙ্গ : মহিলা	CQG0392639 ফটো উপলব্ধ	191 নাম : , ধনৱাহাদুৰ বিশ্বকৰ্মা পিতাৰ নাম: ডিগবীৰ বিশ্বকৰ্মা ঘৰ নং : ৬৭১ বয়স : 61 লিঙ্গ : পুৰুষ	CQG1711837 ফটো উপলব্ধ	E 192 নাম : ইন্দ্ৰমায়া বিশ্বকৰ্মা স্বামীৰ নাম: ধন বাহাদুৰ বিশ্বকৰ্মা ঘৰ নং : ৬৭১ বয়স : 59 লিঙ্গ : মহিলা	CQG1711848 ফটো উপলব্ধ
193 নাম : হোম নাথ বিশ্বকৰ্মা পিতাৰ নাম: ধন বাহাদুৰ বিশ্বকৰ্মা ঘৰ নং : ৬৭১ বয়স : 37 লিঙ্গ : পুৰুষ	CQG1711859 ফটো উপলব্ধ	194 নাম : , গীতা বিশ্বকৰ্মা স্বামীৰ নাম: প্ৰেম বণা বিশ্বকৰ্মা ঘৰ নং : ৬৭২ বয়স : 63 লিঙ্গ : মহিলা	CQG1711871 ফটো উপলব্ধ	195 নাম : সঙ্গীতা বিশ্বকৰ্মা পিতাৰ নাম: দিগবীৰ বিশ্বকৰ্মা ঘৰ নং : ৬৭২ক বয়স : 52 লিঙ্গ : মহিলা	CQG1711893 ফটো উপলব্ধ
196 নাম : ক্ষীৰপ্ৰভা বৰুৱা স্বামীৰ নাম: কিৰণ বৰুৱা ঘৰ নং : ৬৭৩ বয়স : 81 লিঙ্গ : মহিলা	CQG1711906 ফটো উপলব্ধ	197 নাম : পুলক বৰুৱা পিতাৰ নাম: কিৰণ চন্দ্ৰ বৰুৱা ঘৰ নং : ৬৭৩ বয়স : 58 লিঙ্গ : পুৰুষ	CQG1711917 ফটো উপলব্ধ	198 নাম : দিব্যজ্যোতি বৰুৱা পিতাৰ নাম: কিৰণ বৰুৱা ঘৰ নং : ৬৭৩ বয়স : 54 লিঙ্গ : পুৰুষ	CQG1711939 ফটো উপলব্ধ
199 নাম : শিখা বৰুৱা স্বামীৰ নাম: দিব্যজ্যোতি বৰুৱা ঘৰ নং : ৬৭৩ বয়স : 48 লিঙ্গ : মহিলা	CQG1711940 ফটো উপলব্ধ	200 নাম : ৰীতা বৰুৱা স্বামীৰ নাম: পুলক বৰুৱা ঘৰ নং : ৬৭৩ বয়স : 43 লিঙ্গ : মহিলা	CQG1711928 ফটো উপলব্ধ	201 নাম : পলাশ বৰুৱা পিতাৰ নাম: পুলক বৰুৱা ঘৰ নং : ৬৭৩ বয়স : 24 লিঙ্গ : পুৰুষ	CQG0583823 ফটো উপলব্ধ
# 202 নাম : হোমনাথ গৌতম পিতাৰ নাম: বিষ্ণুলাল গৌতম ঘৰ নং : ৬৭৪ বয়স : 80 লিঙ্গ : পুৰুষ	CQG1711951 ফটো উপলব্ধ	203 নাম : , দিব্য শ্ৰী গৌতম স্বামীৰ নাম: হোমনাথ গৌতম ঘৰ নং : ৬৭৪ বয়স : 75 লিঙ্গ : মহিলা	CQG1711962 ফটো উপলব্ধ	204 নাম : শিব গৌতম পিতাৰ নাম: হোমনাথ গৌতম ঘৰ নং : ৬৭৪ বয়স : 56 লিঙ্গ : পুৰুষ	CQG1711973 ফটো উপলব্ধ
205 নাম : , হৰিভক্ত গৌতম পিতাৰ নাম: হোমনাথ গৌতম ঘৰ নং : ৬৭৪ বয়স : 49 লিঙ্গ : পুৰুষ	CQG1711995 ফটো উপলব্ধ	206 নাম : মহেন্দ্ৰ গৌতম পিতাৰ নাম: হোমনাথ গৌতম ঘৰ নং : ৬৭৪ বয়স : 47 লিঙ্গ : পুৰুষ	CQG1712001 ফটো উপলব্ধ	207 নাম : মায়া গৌতম স্বামীৰ নাম: , শিব গৌতম ঘৰ নং : ৬৭৪ বয়স : 47 লিঙ্গ : মহিলা	CQG1711984 ফটো উপলব্ধ
208 নাম : প্ৰদীপ গৌতম পিতাৰ নাম: হোমনাথ গৌতম ঘৰ নং : ৬৭৪ বয়স : 42 লিঙ্গ : পুৰুষ	CQG1712012 ফটো উপলব্ধ	209 নাম : দীপা গৌতম স্বামীৰ নাম: হৰিভক্ত গৌতম ঘৰ নং : ৬৭৪ বয়স : 41 লিঙ্গ : মহিলা	CQG1712023 ফটো উপলব্ধ	210 নাম : চম্পা দেৱী পিতাৰ নাম: মহেন্দ্ৰ গৌতম ঘৰ নং : ৬৭৪ বয়স : 40 লিঙ্গ : মহিলা	CQG1712034 ফটো উপলব্ধ



বিধানসভা সমষ্টিৰ নম্বৰ আৰু নাম : 70-বিশ্বনাথ
অংশৰ নম্বৰ আৰু নাম : 1-এৰাবাৰী গলিয়া (অংশ)

211 নাম : নিৰ্মলা দেৱী স্বামীৰ নাম : প্ৰদীপ গৌতম ঘৰ নং : 674 বয়স : 35 লিঙ্গ : মহিলা	CQG0122903 ফটো উপলব্ধ	212 নাম : বিশাল গৌতম পিতাৰ নাম : শিৱ গৌতম ঘৰ নং : 698 বয়স : 23 লিঙ্গ : পুৰুষ	CQG1172337 ফটো উপলব্ধ	213 নাম : দিলিপ গৌতম পিতাৰ নাম : বিষ্ণুলাল গৌতম ঘৰ নং : 695 বয়স : 64 লিঙ্গ : পুৰুষ	CQG1712056 ফটো উপলব্ধ
214 নাম : অম্বিকা গৌতম স্বামীৰ নাম : দিলীপ গৌতম ঘৰ নং : 695 বয়স : 55 লিঙ্গ : মহিলা	CQG1712067 ফটো উপলব্ধ	215 নাম : বাবুল গৌতম পিতাৰ নাম : দিলীপ গৌতম ঘৰ নং : 695 বয়স : 40 লিঙ্গ : পুৰুষ	CQG1712089 ফটো উপলব্ধ	216 নাম : যাদৱ গৌতম পিতাৰ নাম : দিলীপ গৌতম ঘৰ নং : 695 বয়স : 34 লিঙ্গ : পুৰুষ	CQG1712045 ফটো উপলব্ধ
217 নাম : অৰ্চনা দেৱী স্বামীৰ নাম : বাবুল গৌতম ঘৰ নং : 695 বয়স : 29 লিঙ্গ : মহিলা	CQG0551200 ফটো উপলব্ধ	218 নাম : নীতা দেৱী পিতাৰ নাম : ভীমলাল চুংগেল ঘৰ নং : 43 বয়স : 43 লিঙ্গ : মহিলা	CQG1712170 ফটো উপলব্ধ	219 নাম : দীপক চুংগেল পিতাৰ নাম : ভীমলাল চুংগেল ঘৰ নং : 43 বয়স : 43 লিঙ্গ : পুৰুষ	CQG1712169 ফটো উপলব্ধ
220 নাম : পুষ্পলাল চুংগেল পিতাৰ নাম : ভীমলাল চুংগেল ঘৰ নং : 696 বয়স : 43 লিঙ্গ : পুৰুষ	CQG1712136 ফটো উপলব্ধ	E 221 নাম : উমাকান্ত চুংগেল পিতাৰ নাম : ভীমলাল চুংগেল ঘৰ নং : 696 বয়স : 42 লিঙ্গ : পুৰুষ	CQG1712158 ফটো উপলব্ধ	222 নাম : উমা দেৱী স্বামীৰ নাম : পুষ্পলাল চুংগেল ঘৰ নং : 696 বয়স : 40 লিঙ্গ : মহিলা	CQG1712147 ফটো উপলব্ধ
223 নাম : সন্জীৱ চুংগেল পিতাৰ নাম : ভীমলাল চুংগেল ঘৰ নং : 696 বয়স : 39 লিঙ্গ : পুৰুষ	CQG1712181 ফটো উপলব্ধ	224 নাম : গীতান্জলী দেৱী স্বামীৰ নাম : দীপক চুংগেল ঘৰ নং : 676 বয়স : 30 লিঙ্গ : মহিলা	CQG0322651 ফটো উপলব্ধ	225 নাম : বৰষা শৰ্মা চুংগেল স্বামীৰ নাম : সন্জীৱ চুংগেল ঘৰ নং : 696 বয়স : 27 লিঙ্গ : মহিলা	CQG0495531 ফটো উপলব্ধ
E 226 নাম : বীৰবাহাদুৰ বুলন পিতাৰ নাম : বন্দলাল বুলন ঘৰ নং : 699 বয়স : 67 লিঙ্গ : পুৰুষ	CQG1712192 ফটো উপলব্ধ	#2 227 নাম : পি মিনা স্বামীৰ নাম : আৰ প্ৰভু সিং ঘৰ নং : 677 বয়স : 65 লিঙ্গ : মহিলা	CQG1995877 ফটো উপলব্ধ	228 নাম : শান্তি বুলন স্বামীৰ নাম : বীৰবাহাদুৰ বুলন ঘৰ নং : 699 বয়স : 64 লিঙ্গ : মহিলা	CQG1712205 ফটো উপলব্ধ
229 নাম : প্ৰেম বা. লামা পিতাৰ নাম : নন্দলাল লামা ঘৰ নং : 699 বয়স : 61 লিঙ্গ : পুৰুষ	CQG0010565 ফটো উপলব্ধ	230 নাম : জিমু লামা পিতাৰ নাম : নন্দলাল বুলন ঘৰ নং : 699 বয়স : 58 লিঙ্গ : পুৰুষ	CQG1712238 ফটো উপলব্ধ	231 নাম : অনীতা লামা স্বামীৰ নাম : পেশ্বা লামা ঘৰ নং : 677 বয়স : 48 লিঙ্গ : মহিলা	CQG0404822 ফটো উপলব্ধ
232 নাম : যশোদা লামা স্বামীৰ নাম : জিমু লামা ঘৰ নং : 699 বয়স : 48 লিঙ্গ : মহিলা	CQG1712249 ফটো উপলব্ধ	233 নাম : গোৰে তামাং পিতাৰ নাম : মধু তামাং ঘৰ নং : 699 বয়স : 45 লিঙ্গ : পুৰুষ	CQG0447375 ফটো উপলব্ধ	234 নাম : দীপা বুলন স্বামীৰ নাম : কুমাৰ বুলন ঘৰ নং : 699 বয়স : 42 লিঙ্গ : মহিলা	CQG1712250 ফটো উপলব্ধ
235 নাম : উমা বুলন পিতাৰ নাম : বীৰবাহাদুৰ বুলন ঘৰ নং : 699 বয়স : 42 লিঙ্গ : মহিলা	CQG0445155 ফটো উপলব্ধ	236 নাম : কুমাৰ বুলন পিতাৰ নাম : বীৰ বাহাদুৰ বুলন ঘৰ নং : 699 বয়স : 42 লিঙ্গ : পুৰুষ	CQG1712216 ফটো উপলব্ধ	#2 237 নাম : পল্লথ সিং পিতাৰ নাম : প্ৰভু সিং ঘৰ নং : 677 বয়স : 32 লিঙ্গ : পুৰুষ	CQG1995869 ফটো উপলব্ধ
238 নাম : মনিশা লামা পিতাৰ নাম : প্ৰেম বা. লামা ঘৰ নং : 699 বয়স : 31 লিঙ্গ : মহিলা	CQG0010566 ফটো উপলব্ধ	239 নাম : অংগিতা লামা পিতাৰ নাম : জিমু লামা ঘৰ নং : 677 বয়স : 28 লিঙ্গ : মহিলা	CQG0122994 ফটো উপলব্ধ	240 নাম : দিপু লামা পিতাৰ নাম : পেশ্বা লামা ঘৰ নং : 677 বয়স : 26 লিঙ্গ : পুৰুষ	CQG0404756 ফটো উপলব্ধ



241 নাম : প্রোনীশ লামা পিতাৰ নাম: জিমু লামা ঘৰ নং : ৬৭৭ বয়স : 26 লিঙ্গ : পুৰুষ	CQG0415547 ফটো উপলব্ধ	242 নাম : শ্বেৰ বাহাদুৰ পিতাৰ নাম: বুদ্ধিমান সোনাৰী ঘৰ নং : ৬৭৮ বয়স : 71 লিঙ্গ : পুৰুষ	CQG1712261 ফটো উপলব্ধ	243 নাম : বেলী স্বামীৰ নাম: শেৰ বাহাদুৰ সোনাৰী ঘৰ নং : ৬৭৮ বয়স : 57 লিঙ্গ : মহিলা	CQG1712272 ফটো উপলব্ধ
244 নাম : বীনা দেৱী স্বামীৰ নাম: কিশোৰ সোনাৰী ঘৰ নং : 678 বয়স : 43 লিঙ্গ : মহিলা	CQG0123075 ফটো উপলব্ধ	245 নাম : কিশোৰ সোণাৰী পিতাৰ নাম: চেৰ বাহাদুৰ সোণাৰী ঘৰ নং : ৬৭৮ বয়স : 39 লিঙ্গ : পুৰুষ	CQG1712283 ফটো উপলব্ধ	246 নাম : সবীময় সোণাৰী স্বামীৰ নাম: শত্ৰু বাহাদুৰ ঘৰ নং : ৬৭৯ বয়স : 59 লিঙ্গ : মহিলা	CQG0458588 ফটো উপলব্ধ
247 নাম : কুমাৰ সোণাৰী পিতাৰ নাম: চাকাৰ বাহাদুৰ সোণাৰী ঘৰ নং : ৬৭৯ বয়স : 58 লিঙ্গ : পুৰুষ	CQG0458596 ফটো উপলব্ধ	248 নাম : দেবী মায়া সোনাৰী স্বামীৰ নাম: ধন বাহাদুৰ সোনাৰী ঘৰ নং : ৬৭৯ বয়স : 56 লিঙ্গ : মহিলা	CQG1712307 ফটো উপলব্ধ	249 নাম : অমতা সোনাৰী পিতাৰ নাম: ধন বা. সোনাৰী ঘৰ নং : ৬৭৯ বয়স : 37 লিঙ্গ : মহিলা	CQG1712329 ফটো উপলব্ধ
250 নাম : কুমাৰ সোনাৰী পিতাৰ নাম: ধন বাহাদুৰ সোনাৰী ঘৰ নং : ৬৭৯ বয়স : 36 লিঙ্গ : পুৰুষ	CQG1712318 ফটো উপলব্ধ	251 নাম : উমা বিশ্বকৰ্মা সোনাৰী স্বামীৰ নাম: কুমাৰ সোনাৰী ঘৰ নং : ৬৭৯ বয়স : 36 লিঙ্গ : মহিলা	CQG0504787 ফটো উপলব্ধ	252 নাম : গায়ত্ৰী সোনাৰী পিতাৰ নাম: ধন বাহাদুৰ সোনাৰী ঘৰ নং : ৬৭৯ বয়স : 34 লিঙ্গ : মহিলা	CQG1712330 ফটো উপলব্ধ
253 নাম : বশী বিশ্বকৰ্মা স্বামীৰ নাম: দিলিপ বিশ্বকৰ্মা ঘৰ নং : ৬৭৯ বয়স : 34 লিঙ্গ : মহিলা	CQG0495580 ফটো উপলব্ধ	254 নাম : টিকামায়া বিশ্বকৰ্মা স্বামীৰ নাম: কুমাৰ সোনাৰী ঘৰ নং : 679 বয়স : 31 লিঙ্গ : মহিলা	CQG1993021 ফটো উপলব্ধ	255 নাম : মায়া দেবী লামা পিতাৰ নাম: ভিম বাহাদুৰ লামা ঘৰ নং : ৬৭৯ বয়স : 28 লিঙ্গ : মহিলা	CQG0447391 ফটো উপলব্ধ
E 256 নাম : পদ্ম বাহাদুৰ সোনাৰী পিতাৰ নাম: বুদ্ধিমান সোনাৰী ঘৰ নং : ৬৭৯ক বয়স : 74 লিঙ্গ : পুৰুষ	CQG1712341 ফটো উপলব্ধ	257 নাম : টঙ্ক বাহাদুৰ সোনাৰী পিতাৰ নাম: পদ্ম বাহাদুৰ সোনাৰী ঘৰ নং : ৬৭৯ক বয়স : 52 লিঙ্গ : পুৰুষ	CQG1712363 ফটো উপলব্ধ	258 নাম : দুৰ্গা মায়া সোনাৰী স্বামীৰ নাম: টঙ্ক বাহাদুৰ সোনাৰী ঘৰ নং : ৬৭৯ক বয়স : 45 লিঙ্গ : মহিলা	CQG1712374 ফটো উপলব্ধ
259 নাম : দেব ছেত্ৰী পিতাৰ নাম: পৰশুৰাম ছেত্ৰী ঘৰ নং : ৬৮০ বয়স : 65 লিঙ্গ : পুৰুষ	CQG1712443 ফটো উপলব্ধ	260 নাম : কৃষ্ণা চেত্ৰী স্বামীৰ নাম: দেব চেত্ৰী ঘৰ নং : ৬৮০ বয়স : 58 লিঙ্গ : মহিলা	CQG1712454 ফটো উপলব্ধ	261 নাম : বিবেকানন্দ বৃশিষ্ঠ ছেত্ৰী পিতাৰ নাম: বদ্রি ছেত্ৰী ঘৰ নং : ৬৮০ বয়স : 40 লিঙ্গ : পুৰুষ	CQG1712465 ফটো উপলব্ধ
262 নাম : মনিশ কৌশিক পিতাৰ নাম: দেৱ ছেত্ৰী কৌশিক ঘৰ নং : ৬৮০ বয়স : 34 লিঙ্গ : পুৰুষ	CQG1712487 ফটো উপলব্ধ	E 263 নাম : নাৰায়ণ উপাধ্যায় পিতাৰ নাম: বৃন্দলাল উপাধ্যায় ঘৰ নং : ৬৮১ বয়স : 85 লিঙ্গ : পুৰুষ	CQG1712512 ফটো উপলব্ধ	264 নাম : হেমন্ত উপাধ্যায় পিতাৰ নাম: নাৰায়ণ উপাধ্যায় ঘৰ নং : ৬৮১ বয়স : 57 লিঙ্গ : পুৰুষ	CQG1712534 ফটো উপলব্ধ
265 নাম : শান্তি উপাধ্যায় স্বামীৰ নাম: হেমন্ত উপাধ্যায় ঘৰ নং : ৬৮১ বয়স : 43 লিঙ্গ : মহিলা	CQG1712545 ফটো উপলব্ধ	266 নাম : ৰীতা ছেত্ৰী স্বামীৰ নাম: সদানন্দ দাহাল ঘৰ নং : ৬৮২ বয়স : 66 লিঙ্গ : মহিলা	CQG1712567 ফটো উপলব্ধ	267 নাম : দেবজিত দাহাল পিতাৰ নাম: সদানন্দ দাহাল ঘৰ নং : ৬৮২ বয়স : 34 লিঙ্গ : পুৰুষ	CQG0010567 ফটো উপলব্ধ
268 নাম : বিজয়া দেবী স্বামীৰ নাম: চন্দ্ৰ শৰ্মা ঘৰ নং : ৬৮৩ বয়স : 66 লিঙ্গ : মহিলা	CQG1712578 ফটো উপলব্ধ	269 নাম : চন্দ্ৰমনি শৰ্মা পিতাৰ নাম: শিৱ প্ৰসাদ শৰ্মা ঘৰ নং : ৬৮৩ বয়স : 53 লিঙ্গ : পুৰুষ	CQG0132779 ফটো উপলব্ধ	270 নাম : পদ্ম প্ৰসাদ উপাধ্যায় পিতাৰ নাম: হৰি প্ৰসাদ উপাধ্যায় ঘৰ নং : 683 বয়স : 50 লিঙ্গ : পুৰুষ	DAS0086553 ফটো উপলব্ধ



271 নাম : শোভামনি ঘিমিৰে উপাধ্যায় স্বামীৰ নাম: পদ্ম প্ৰসাদ উপাধ্যায় ঘৰ নং : ৬৮৩ বয়স : 43 লিঙ্গ : মহিলা	CQG1715726 ফটো উপলব্ধ	272 নাম : মিনাক্ষি দেবী স্বামীৰ নাম: চন্দ্ৰমনি শৰ্মা ঘৰ নং : ৬৮৩ বয়স : 42 লিঙ্গ : মহিলা	CQG1712589 ফটো উপলব্ধ	E 273 নাম : চন্দন শৰ্মা পিতাৰ নাম: চন্দ্ৰ শৰ্মা ঘৰ নং : ৬৮৩ বয়স : 40 লিঙ্গ : পুৰুষ	CQG1712590 ফটো উপলব্ধ
274 নাম : যশোদা ছেত্ৰী স্বামীৰ নাম: বামচন্দ্ৰ ছেত্ৰী ঘৰ নং : ৬৮৪ বয়স : 82 লিঙ্গ : মহিলা	CQG1712614 ফটো উপলব্ধ	275 নাম : সীতা দেবী স্বামীৰ নাম: দণ্ডি উপাধ্যায় ঘৰ নং : ৬৮৪ বয়স : 70 লিঙ্গ : মহিলা	CQG1712636 ফটো উপলব্ধ	276 নাম : মনিষ উপাধ্যায় পিতাৰ নাম: দণ্ডি উপাধ্যায় ঘৰ নং : ৬৮৪ বয়স : 51 লিঙ্গ : পুৰুষ	CQG1712647 ফটো উপলব্ধ
277 নাম : বিনু দেবী স্বামীৰ নাম: মনিষ উপাধ্যায় ঘৰ নং : ৬৮৪ বয়স : 42 লিঙ্গ : মহিলা	CQG0545491 ফটো উপলব্ধ	278 নাম : চন্দ্ৰ কল্যা গৌতম স্বামীৰ নাম: টিকাবাম গৌতম ঘৰ নং : ৬৮৫ বয়স : 64 লিঙ্গ : মহিলা	CQG1712669 ফটো উপলব্ধ	279 নাম : নৰপতী গৌতম পিতাৰ নাম: জবীন্দ্রলাল গৌতম ঘৰ নং : ৬৮৫ বয়স : 55 লিঙ্গ : পুৰুষ	CQG0474338 ফটো উপলব্ধ
280 নাম : সুভাষ গৌতম পিতাৰ নাম: টিকাবাম গৌতম ঘৰ নং : ৬৮৫ বয়স : 48 লিঙ্গ : পুৰুষ	CQG1712670 ফটো উপলব্ধ	281 নাম : কল্পনা দেবী গৌতম স্বামীৰ নাম: সুভাষ গৌতম ঘৰ নং : ৬৮৫ বয়স : 43 লিঙ্গ : মহিলা	CQG1712692 ফটো উপলব্ধ	282 নাম : স্বপ্না দেবী স্বামীৰ নাম: নৰপতী গৌতম ঘৰ নং : ৬৮৫ বয়স : 43 লিঙ্গ : মহিলা	CQG0472365 ফটো উপলব্ধ
283 নাম : শ্ৰী সৰজু গৌতম পিতাৰ নাম: টিকাবাম গৌতম ঘৰ নং : ৬৮৫ বয়স : 41 লিঙ্গ : পুৰুষ	CQG1712681 ফটো উপলব্ধ	284 নাম : গংগা দেবী স্বামীৰ নাম: সৰজু গৌতম ঘৰ নং : ৬৮৫ বয়স : 40 লিঙ্গ : মহিলা	CQG1715486 ফটো উপলব্ধ	285 নাম : বাৰ্জেশ পিতাৰ নাম: নৰপতী গৌতম ঘৰ নং : 685 বয়স : 24 লিঙ্গ : পুৰুষ	CQG0474007 ফটো উপলব্ধ
E 286 নাম : গোমা দেবী স্বামীৰ নাম: গংগাবাম চাপাগাই ঘৰ নং : ৬৮৬ বয়স : 67 লিঙ্গ : মহিলা	CQG1712705 ফটো উপলব্ধ	287 নাম : হিৰণ চাপাগাই পিতাৰ নাম: গংগাবাম চাপাগাই ঘৰ নং : ৬৮৬ বয়স : 45 লিঙ্গ : পুৰুষ	CQG1712727 ফটো উপলব্ধ	288 নাম : কিৰণ চাপাগাই পিতাৰ নাম: গংগাবাম চাপাগাই ঘৰ নং : ৬৮৬ বয়স : 38 লিঙ্গ : পুৰুষ	CQG1712738 ফটো উপলব্ধ
289 নাম : দময়ন্তী গৌতম স্বামীৰ নাম: ভগীৰথ গৌতম ঘৰ নং : ৬৮৭ বয়স : 65 লিঙ্গ : মহিলা	CQG1712750 ফটো উপলব্ধ	290 নাম : দীপা দেবী পিতাৰ নাম: ভগীৰথ গৌতম ঘৰ নং : ৬৮৭ বয়স : 42 লিঙ্গ : মহিলা	CQG0472191 ফটো উপলব্ধ	291 নাম : ইন্দিৰা গৌতম পিতাৰ নাম: ভগীৰথ গৌতম ঘৰ নং : ৬৮৭ বয়স : 36 লিঙ্গ : মহিলা	CQG1712761 ফটো উপলব্ধ
292 নাম : খেমৰাম গৌতম পিতাৰ নাম: ভগীৰথ গৌতম ঘৰ নং : ৬৮৭ বয়স : 36 লিঙ্গ : পুৰুষ	CQG1712772 ফটো উপলব্ধ	293 নাম : যুবৰাজ গৌতম পিতাৰ নাম: ভগীৰথ গৌতম ঘৰ নং : ৬৮৭ বয়স : 33 লিঙ্গ : পুৰুষ	CQG1715237 ফটো উপলব্ধ	294 নাম : ভোলামায়া দেবীচাপাগাই স্বামীৰ নাম: গোবিন্দ চাপাগাই ঘৰ নং : ৬৮৮ বয়স : 72 লিঙ্গ : মহিলা	CQG1712794 ফটো উপলব্ধ
295 নাম : নৰেন চাপাগাই পিতাৰ নাম: গোবিন্দ চাপাগাই ঘৰ নং : ৬৮৮ বয়স : 46 লিঙ্গ : পুৰুষ	CQG1712807 ফটো উপলব্ধ	296 নাম : টঙ্ক গৌতম পিতাৰ নাম: নন্দলাল গৌতম ঘৰ নং : ৬৮৯ বয়স : 75 লিঙ্গ : পুৰুষ	CQG1712818 ফটো উপলব্ধ	297 নাম : নিৰোপমা দেবী স্বামীৰ নাম: তুলসী গৌতম ঘৰ নং : ৬৮৯ বয়স : 41 লিঙ্গ : মহিলা	CQG1947462 ফটো উপলব্ধ
298 নাম : তুলসী গৌতম পিতাৰ নাম: টঙ্ক গৌতম ঘৰ নং : ৬৮৯ বয়স : 40 লিঙ্গ : পুৰুষ	CQG1712830 ফটো উপলব্ধ	299 নাম : সাবিত্ৰী দেবী স্বামীৰ নাম: বলভদ্ৰ চাপাগাই ঘৰ নং : ৬৯০ বয়স : 65 লিঙ্গ : মহিলা	CQG1712852 ফটো উপলব্ধ	#2 300 নাম : তপন চাপাগাই পিতাৰ নাম: বলভদ্ৰ চাপাগাই ঘৰ নং : ৬৯০ বয়স : 41 লিঙ্গ : পুৰুষ	CQG1712863 ফটো উপলব্ধ



301 নাম : বঞ্জ উপ্রেতী স্বামীৰ নাম: তপন চাপাগাই ঘৰ নং : ৬৯০ বয়স : 31 লিঙ্গ : মহিলা	CQG0282715 ফটো উপলব্ধ	E 302 নাম : মুক্তি নাথ গৌতম পিতাৰ নাম: বন্দুলাল গৌতম ঘৰ নং : ৬৯১ বয়স : 74 লিঙ্গ : পুৰুষ	CQG1712874 ফটো উপলব্ধ	303 নাম : গংগা গৌতম স্বামীৰ নাম: মুক্তিনাথ গৌতম ঘৰ নং : ৬৯১ বয়স : 61 লিঙ্গ : মহিলা	CQG1712885 ফটো উপলব্ধ
304 নাম : টিকাদত্ত গৌতম পিতাৰ নাম: মুক্তিনাথ গৌতম ঘৰ নং : ৬৯১ বয়স : 38 লিঙ্গ : পুৰুষ	CQG1712896 ফটো উপলব্ধ	305 নাম : বৰ্ষা দেৱী স্বামীৰ নাম: টিকাদত্ত গৌতম ঘৰ নং : ৬৯১ বয়স : 32 লিঙ্গ : মহিলা	CQG1280874 ফটো উপলব্ধ	306 নাম : দিপক ওজা পিতাৰ নাম: দেবি ওজা ঘৰ নং : ৬৯৩ বয়স : 58 লিঙ্গ : পুৰুষ	CQG0570234 ফটো উপলব্ধ
E 307 নাম : ., চন্দ্ৰ শেখৰ ওজা পিতাৰ নাম: কৃষ্ণ ওজা ঘৰ নং : ৬৯৩ বয়স : 52 লিঙ্গ : পুৰুষ	CQG1712909 ফটো উপলব্ধ	308 নাম : হৰি প্ৰসাদ ওজা পিতাৰ নাম: কৃষ্ণ প্ৰসাদ ওজা ঘৰ নং : ৬৯৩ বয়স : 52 লিঙ্গ : পুৰুষ	CQG1712921 ফটো উপলব্ধ	309 নাম : টংক ওজা স্বামীৰ নাম: দিপক ওজা ঘৰ নং : ৬৯৩ বয়স : 44 লিঙ্গ : মহিলা	CQG0567594 ফটো উপলব্ধ
310 নাম : নিৰ্মলা ওজা স্বামীৰ নাম: হৰি প্ৰসাদ ওজা ঘৰ নং : ৬৯৩ বয়স : 39 লিঙ্গ : মহিলা	CQG0010568 ফটো উপলব্ধ	311 নাম : বিপ্লব ওজা পিতাৰ নাম: কৃষ্ণ ওজা ঘৰ নং : ৬৯৩ বয়স : 35 লিঙ্গ : পুৰুষ	CQG1712954 ফটো উপলব্ধ	312 নাম : পল্লব ওজা পিতাৰ নাম: দিপক ওজা ঘৰ নং : ৬৯৩ বয়স : 24 লিঙ্গ : পুৰুষ	CQG0567537 ফটো উপলব্ধ
E 313 নাম : ইন্দ্ৰ ওজা পিতাৰ নাম: গুজৰাল ওজা ঘৰ নং : ৬৯৪ বয়স : 72 লিঙ্গ : পুৰুষ	CQG1712965 ফটো উপলব্ধ	E 314 নাম : বেন ওজা স্বামীৰ নাম: ইন্দ্ৰ ওজা ঘৰ নং : ৬৯৪ বয়স : 65 লিঙ্গ : মহিলা	CQG1712976 ফটো উপলব্ধ	315 নাম : চন্দ্ৰ মায়ী দেৱী পিতাৰ নাম: ইন্দ্ৰ ওজা ঘৰ নং : ৬৯৪ বয়স : 57 লিঙ্গ : মহিলা	CQG1713015 ফটো উপলব্ধ
316 নাম : কল্যান ওজা পিতাৰ নাম: ইন্দ্ৰ ওজা ঘৰ নং : ৬৯৪ বয়স : 46 লিঙ্গ : পুৰুষ	CQG1712987 ফটো উপলব্ধ	317 নাম : বঞ্জ দেৱী স্বামীৰ নাম: কল্যান ওজা ঘৰ নং : ৬৯৪ বয়স : 38 লিঙ্গ : মহিলা	CQG0585018 ফটো উপলব্ধ	318 নাম : ৰীতা ওজা পিতাৰ নাম: ইন্দ্ৰ ওজা ঘৰ নং : ৬৯৪ বয়স : 37 লিঙ্গ : মহিলা	CQG1713004 ফটো উপলব্ধ
319 নাম : গীতা ওজা পিতাৰ নাম: ইন্দ্ৰ ওজা ঘৰ নং : ৬৯৪ বয়স : 35 লিঙ্গ : মহিলা	CQG1713026 ফটো উপলব্ধ	E 320 নাম : কুন্দন ওজা পিতাৰ নাম: ইন্দ্ৰ ওজা ঘৰ নং : ৬৯৪ বয়স : 34 লিঙ্গ : পুৰুষ	CQG1713037 ফটো উপলব্ধ	321 নাম : অমৰ ঠাকুৰ পিতাৰ নাম: দিনানাথ ঠাকুৰ ঘৰ নং : ৬৯৪ বয়স : 32 লিঙ্গ : পুৰুষ	CQG1947508 ফটো উপলব্ধ
322 নাম : উৰ্মিলা দেৱী স্বামীৰ নাম: সুবজ ঠাকুৰ ঘৰ নং : 694গ বয়স : 25 লিঙ্গ : মহিলা	CQG1995224 ফটো উপলব্ধ	323 নাম : সুবজ ঠাকুৰ পিতাৰ নাম: দিনানাথ ঠাকুৰ ঘৰ নং : ৬৯৪ গ বয়স : 23 লিঙ্গ : পুৰুষ	CQG0551283 ফটো উপলব্ধ	324 নাম : য়াচনা শৰ্মা পিতাৰ নাম: ভুবন শৰ্মা ঘৰ নং : 694ক বয়স : 26 লিঙ্গ : মহিলা	CQG0363390 ফটো উপলব্ধ
325 নাম : কুনাল ভাৰদ্বাজ পিতাৰ নাম: ভুবন শৰ্মা ঘৰ নং : 694 ক বয়স : 22 লিঙ্গ : পুৰুষ	CQG1979327 ফটো উপলব্ধ	326 নাম : ভুবন শৰ্মা পিতাৰ নাম: বিষ্ণুলাল শৰ্মা ঘৰ নং : ৬৯৪ ক বয়স : 63 লিঙ্গ : পুৰুষ	CQG1713048 ফটো উপলব্ধ	E 327 নাম : দীন নাথ ঠাকুৰ পিতাৰ নাম: গনেশ ঠাকুৰ ঘৰ নং : ৬৯৪ গ বয়স : 54 লিঙ্গ : পুৰুষ	CQG1713082 ফটো উপলব্ধ
328 নাম : পৰশুৰাম ছেত্ৰী পিতাৰ নাম: হৰু বাহাদুৰ ছেত্ৰী ঘৰ নং : ৬৯৪খ বয়স : 52 লিঙ্গ : পুৰুষ	CQG1713060 ফটো উপলব্ধ	329 নাম : সন্ধ্যা ছেত্ৰী স্বামীৰ নাম: পৰশুৰাম ছেত্ৰী ঘৰ নং : ৬৯৪খ বয়স : 49 লিঙ্গ : মহিলা	CQG1713071 ফটো উপলব্ধ	E 330 নাম : মীনা ঠাকুৰ স্বামীৰ নাম: দীন নাথ ঠাকুৰ ঘৰ নং : ৬৯৪গ বয়স : 49 লিঙ্গ : মহিলা	CQG1713093 ফটো উপলব্ধ



331 নাম : সৰস্বতী দেবী স্বামীৰ নাম: ভুবন শৰ্মা ঘৰ নং : ৬৯৪ক বয়স : 46 লিঙ্গ : মহিলা	CQG1713059 ফটো উপলব্ধ	332 নাম : ক্ষেমলতা মিশ্ৰ স্বামীৰ নাম: হৰুৰী মিশ্ৰ ঘৰ নং : ৬৯৫ বয়স : 64 লিঙ্গ : মহিলা	CQG1713195 ফটো উপলব্ধ	333 নাম : দুৰ্গা মিশ্ৰ পিতাৰ নাম: ইন্দ্ৰলাল মিশ্ৰ ঘৰ নং : ৬৯৫ বয়স : 57 লিঙ্গ : পুৰুষ	CQG1713162 ফটো উপলব্ধ
334 নাম : নৰমায়া মিশ্ৰ স্বামীৰ নাম: দিলিপ মিশ্ৰ ঘৰ নং : ৬৯৫ বয়স : 47 লিঙ্গ : মহিলা	CQG1713151 ফটো উপলব্ধ	E 335 নাম : তুলশী মিশ্ৰ পিতাৰ নাম: সদানন্দ মিশ্ৰ ঘৰ নং : ৬৯৫ বয়স : 45 লিঙ্গ : পুৰুষ	CQG1713128 ফটো উপলব্ধ	336 নাম : বিনোদ মিশ্ৰ পিতাৰ নাম: সদানন্দ মিশ্ৰ ঘৰ নং : ৬৯৫ বয়স : 45 লিঙ্গ : পুৰুষ	CQG1713139 ফটো উপলব্ধ
337 নাম : চন্দন মিশ্ৰ পিতাৰ নাম: দিলিপ মিশ্ৰ ঘৰ নং : ৬৯৫ বয়স : 24 লিঙ্গ : পুৰুষ	CQG0549329 ফটো উপলব্ধ	338 নাম : ববিন মিশ্ৰ পিতাৰ নাম: দিলিপ মিশ্ৰ ঘৰ নং : ৬৯৫ বয়স : 22 লিঙ্গ : পুৰুষ	CQG1287564 ফটো উপলব্ধ	339 নাম : মনোমায়া দেৱী স্বামীৰ নাম: গৌৰী মিশ্ৰ ঘৰ নং : ৬৯৮ বয়স : 72 লিঙ্গ : মহিলা	CQG1713220 ফটো উপলব্ধ
340 নাম : জীবন মিশ্ৰ পিতাৰ নাম: গৌৰী মিশ্ৰ ঘৰ নং : ৬৯৮ বয়স : 52 লিঙ্গ : পুৰুষ	CQG1713208 ফটো উপলব্ধ	341 নাম : গীতাজুলী মিশ্ৰ স্বামীৰ নাম: জীবন মিশ্ৰ ঘৰ নং : ৬৯৮ বয়স : 47 লিঙ্গ : মহিলা	CQG1713219 ফটো উপলব্ধ	342 নাম : হৰেণ মিশ্ৰ পিতাৰ নাম: গৌৰী মিশ্ৰ ঘৰ নং : ৬৯৮ বয়স : 43 লিঙ্গ : পুৰুষ	CQG1713231 ফটো উপলব্ধ
343 নাম : মিনাক্ষী দেবী স্বামীৰ নাম: হৰেন মিশ্ৰ ঘৰ নং : 698 বয়স : 43 লিঙ্গ : মহিলা	CQG0318253 ফটো উপলব্ধ	344 নাম : খগেন মিশ্ৰ পিতাৰ নাম: গৌৰী মিশ্ৰ ঘৰ নং : ৬৯৮ বয়স : 41 লিঙ্গ : পুৰুষ	CQG1713242 ফটো উপলব্ধ	345 নাম : সুস্মিতা মিশ্ৰ পিতাৰ নাম: জীবন মিশ্ৰ ঘৰ নং : ৬৯৮ বয়স : 23 লিঙ্গ : মহিলা	CQG1328608 ফটো উপলব্ধ
346 নাম : ভীমপ্ৰসাদ গৌতম পিতাৰ নাম: বৃহস্পতি গৌতম ঘৰ নং : ৬৯৯ বয়স : 59 লিঙ্গ : পুৰুষ	CQG1713253 ফটো উপলব্ধ	347 নাম : মনজিতা গৌতম স্বামীৰ নাম: ভীমপ্ৰসাদ গৌতম ঘৰ নং : ৬৯৯ বয়স : 48 লিঙ্গ : মহিলা	CQG1713264 ফটো উপলব্ধ	348 নাম : ৰাধিকা ছেত্ৰী স্বামীৰ নাম: মনু ছেত্ৰী ঘৰ নং : ৭০০ বয়স : 51 লিঙ্গ : মহিলা	CQG1713300 ফটো উপলব্ধ
349 নাম : শিব ছেত্ৰী পিতাৰ নাম: মনবাহাদুৰ ছেত্ৰী ঘৰ নং : ৭০০ বয়স : 45 লিঙ্গ : পুৰুষ	CQG1713311 ফটো উপলব্ধ	350 নাম : দীপা শৰ্মা ছেত্ৰী স্বামীৰ নাম: মনোজ ছেত্ৰী ঘৰ নং : 700 বয়স : 44 লিঙ্গ : মহিলা	CQG0122390 ফটো উপলব্ধ	351 নাম : মনোজ ছেত্ৰী পিতাৰ নাম: মনবাহাদুৰ ছেত্ৰী ঘৰ নং : ৭০০ বয়স : 43 লিঙ্গ : পুৰুষ	CQG1713322 ফটো উপলব্ধ
352 নাম : বিচুমায়া ছেত্ৰী স্বামীৰ নাম: শিব ছেত্ৰী ঘৰ নং : ৭০০ বয়স : 35 লিঙ্গ : মহিলা	CQG1947417 ফটো উপলব্ধ	353 নাম : অবিনাশ ছেত্ৰী পিতাৰ নাম: মনু ছেত্ৰী ঘৰ নং : ৭০০ বয়স : 24 লিঙ্গ : পুৰুষ	CQG0495515 ফটো উপলব্ধ	354 নাম : ভদ্রীমায়া দৰ্জি স্বামীৰ নাম: পহলমান দৰ্জি ঘৰ নং : ৭০১ বয়স : 62 লিঙ্গ : মহিলা	CQG1713366 ফটো উপলব্ধ
355 নাম : দীপক দৰ্জি পিতাৰ নাম: পহলমান দৰ্জি ঘৰ নং : ৭০১ বয়স : 40 লিঙ্গ : পুৰুষ	CQG1713377 ফটো উপলব্ধ	356 নাম : লক্ষ্মণ বাহাদুৰ দৰ্জী পিতাৰ নাম: পহল মন দৰ্জি ঘৰ নং : ৭০১ বয়স : 36 লিঙ্গ : পুৰুষ	CQG0473058 ফটো উপলব্ধ	357 নাম : দীপা দেৱী স্বামীৰ নাম: দীপক দৰ্জি ঘৰ নং : ৭০১ বয়স : 32 লিঙ্গ : মহিলা	CQG0473025 ফটো উপলব্ধ
358 নাম : প্ৰদীপ ভান্ডাৰি পিতাৰ নাম: ছবিলাল ভান্ডাৰী ঘৰ নং : ৭০২ বয়স : 57 লিঙ্গ : পুৰুষ	CQG1713402 ফটো উপলব্ধ	359 নাম : মঞ্জু ভান্ডাৰী স্বামীৰ নাম: প্ৰদীপ ভান্ডাৰী ঘৰ নং : ৭০২ বয়স : 47 লিঙ্গ : মহিলা	CQG1713413 ফটো উপলব্ধ	E 360 নাম : ভবানী প্ৰসাদ শৰ্মা পিতাৰ নাম: বিজয় শৰ্মা ঘৰ নং : ৭০৩ বয়স : 76 লিঙ্গ : পুৰুষ	CQG1713424 ফটো উপলব্ধ

361 নাম : মায়ী দেবী স্বামীৰ নাম: ভবানী শৰ্মা ঘৰ নং : ৭০৩ বয়স : 62 লিঙ্গ : মহিলা	CQG1713435 ফটো উপলব্ধ	362 নাম : কেশৱ শৰ্মা পিতাৰ নাম: ভবানী প্ৰসাদ শৰ্মা ঘৰ নং : ৭০৩ বয়স : 39 লিঙ্গ : পুৰুষ	CQG1713457 ফটো উপলব্ধ	363 নাম : দিলীপ শৰ্মা পিতাৰ নাম: ভবানী শৰ্মা ঘৰ নং : ৭০৩ বয়স : 37 লিঙ্গ : পুৰুষ	CQG1713468 ফটো উপলব্ধ
364 নাম : মনজ শৰ্মা স্বামীৰ নাম: দিলীপ শৰ্মা ঘৰ নং : 703 বয়স : 31 লিঙ্গ : মহিলা	CQG0404707 ফটো উপলব্ধ	365 নাম : খৰ্গ বাহাদুৰ দৰ্জি পিতাৰ নাম: বলবীৰ দৰ্জি ঘৰ নং : ৭০৪ বয়স : 59 লিঙ্গ : পুৰুষ	CQG1713479 ফটো উপলব্ধ	366 নাম : নিল মায়ী দৰ্জি স্বামীৰ নাম: খৰ্গ বাহাদুৰ দৰ্জি ঘৰ নং : ৭০৪ বয়স : 50 লিঙ্গ : মহিলা	CQG1713480 ফটো উপলব্ধ
367 নাম : এক বা দৰ্জী পিতাৰ নাম: খৰ্গ বা দৰ্জী ঘৰ নং : 704 বয়স : 33 লিঙ্গ : পুৰুষ	CQG0123125 ফটো উপলব্ধ	368 নাম : সঞ্জীৱ দৰ্জী পিতাৰ নাম: খৰ্গ বা দৰ্জী ঘৰ নং : 704 বয়স : 29 লিঙ্গ : পুৰুষ	CQG0123083 ফটো উপলব্ধ	369 নাম : দামোদৰ পৰাজুলি পিতাৰ নাম: যড়ানন্দ পৰাজুলি ঘৰ নং : ৭০৫ বয়স : 62 লিঙ্গ : পুৰুষ	CQG1713491 ফটো উপলব্ধ
370 নাম : মুক্তি পৰাজুলী পিতাৰ নাম: যড়ানন্দ পৰাজুলী ঘৰ নং : ৭০৫ বয়স : 56 লিঙ্গ : পুৰুষ	CQG1713515 ফটো উপলব্ধ	E 371 নাম : মীনা পৰাজুলি স্বামীৰ নাম: দামোদৰ পৰাজুলি ঘৰ নং : ৭০৫ বয়স : 47 লিঙ্গ : মহিলা	CQG1713504 ফটো উপলব্ধ	372 নাম : অনিতা পৰাজুলি স্বামীৰ নাম: মুক্তি পৰাজুলি ঘৰ নং : ৭০৫ বয়স : 42 লিঙ্গ : মহিলা	CQG1713526 ফটো উপলব্ধ
373 নাম : দীপান্বিতা পৰাজুলী পিতাৰ নাম: দামোদৰ পৰাজুলী ঘৰ নং : ৭০৫ বয়স : 27 লিঙ্গ : মহিলা	CQG0458661 ফটো উপলব্ধ	374 নাম : সাক্ষী পৰাজুলী পিতাৰ নাম: মুক্তি পৰাজুলী ঘৰ নং : 705 বয়স : 23 লিঙ্গ : মহিলা	DAS0129114 ফটো উপলব্ধ	375 নাম : বিপ্লব শৰ্মা পিতাৰ নাম: টংক শৰ্মা ঘৰ নং : 706 বয়স : 61 লিঙ্গ : পুৰুষ	CQG1977370 ফটো উপলব্ধ
376 নাম : সুনিতা শৰ্মা স্বামীৰ নাম: বিপ্লব শৰ্মা ঘৰ নং : 706 বয়স : 53 লিঙ্গ : মহিলা	CQG1977420 ফটো উপলব্ধ	377 নাম : এগ পৰাজুলি পিতাৰ নাম: বৃন্দলাল পৰাজুলি ঘৰ নং : ৭০৬ বয়স : 49 লিঙ্গ : পুৰুষ	CQG1713537 ফটো উপলব্ধ	378 নাম : গংগা পৰাজুলি স্বামীৰ নাম: এগ পৰাজুলি ঘৰ নং : ৭০৬ বয়স : 38 লিঙ্গ : মহিলা	CQG1713548 ফটো উপলব্ধ
379 নাম : বিশাল শৰ্মা পিতাৰ নাম: বিপ্লব শৰ্মা ঘৰ নং : 706 বয়স : 25 লিঙ্গ : পুৰুষ	CQG1977487 ফটো উপলব্ধ	E 380 নাম : কান্তা দেবী স্বামীৰ নাম: দেৱীপ্ৰসাদ শৰ্মা ঘৰ নং : ৭০৭ বয়স : 88 লিঙ্গ : মহিলা	CQG1713560 ফটো উপলব্ধ	381 নাম : মালৱিকা শৰ্মা স্বামীৰ নাম: নিৰ্মল শৰ্মা ঘৰ নং : ৭০৭ বয়স : 47 লিঙ্গ : মহিলা	CQG1713571 ফটো উপলব্ধ
382 নাম : দিপিকা শৰ্মা পিতাৰ নাম: নিৰ্মল শৰ্মা ঘৰ নং : ৭০৭ বয়স : 24 লিঙ্গ : মহিলা	CQG0495614 ফটো উপলব্ধ	383 নাম : মৌচম শৰ্মা পিতাৰ নাম: নিৰ্মল শৰ্মা ঘৰ নং : ৭০৭ বয়স : 22 লিঙ্গ : পুৰুষ	CQG1280957 ফটো উপলব্ধ	384 নাম : চন্দ্ৰ মায়ী দেবী স্বামীৰ নাম: মনি প্ৰসাদ শৰ্মা ঘৰ নং : ৭০৮ বয়স : 83 লিঙ্গ : মহিলা	CQG1713593 ফটো উপলব্ধ
385 নাম : মীনা শৰ্মা স্বামীৰ নাম: ৰঞ্জন কুমাৰ শৰ্মা ঘৰ নং : ৭০৮ বয়স : 52 লিঙ্গ : মহিলা	CQG1713617 ফটো উপলব্ধ	386 নাম : ধীৰজ কুমাৰ শৰ্মা পিতাৰ নাম: ৰঞ্জন কুমাৰ শৰ্মা ঘৰ নং : ৭০৮ বয়স : 32 লিঙ্গ : পুৰুষ	CQG0010569 ফটো উপলব্ধ	387 নাম : নীৰজ কুমাৰ শৰ্মা পিতাৰ নাম: ৰঞ্জন কুমাৰ শৰ্মা ঘৰ নং : 708 বয়স : 28 লিঙ্গ : পুৰুষ	CQG0122655 ফটো উপলব্ধ
388 নাম : ৰাজীৱ শৰ্মা পিতাৰ নাম: নৰপতি শৰ্মা ঘৰ নং : ৭০৯ বয়স : 66 লিঙ্গ : পুৰুষ	CQG1713639 ফটো উপলব্ধ	389 নাম : বপুস্বান শৰ্মা পিতাৰ নাম: নৰপতি শৰ্মা ঘৰ নং : ৭০৯ বয়স : 60 লিঙ্গ : পুৰুষ	CQG1713651 ফটো উপলব্ধ	390 নাম : মায়ী শৰ্মা স্বামীৰ নাম: ৰাজীৱ শৰ্মা ঘৰ নং : ৭০৯ বয়স : 56 লিঙ্গ : মহিলা	CQG1713640 ফটো উপলব্ধ



391 নাম : মীনা শৰ্মা স্বামীৰ নাম: বপুস্বান শৰ্মা ঘৰ নং : ৭০৯ বয়স : 51 লিঙ্গ : মহিলা	CQG1713662 ফটো উপলব্ধ	392 নাম : পূজা শৰ্মা পিতাৰ নাম: ৰাজীৱ শৰ্মা ঘৰ নং : ৭০৯ বয়স : 39 লিঙ্গ : মহিলা	CQG1713673 ফটো উপলব্ধ	393 নাম : প্ৰমিলা শৰ্মা পিতাৰ নাম: ৰাজীৱ শৰ্মা ঘৰ নং : ৭০৯ বয়স : 34 লিঙ্গ : মহিলা	CQG0010570 ফটো উপলব্ধ
394 নাম : পুনম শৰ্মা পিতাৰ নাম: ৰাজীৱ শৰ্মা ঘৰ নং : ৭০৯ বয়স : 32 লিঙ্গ : মহিলা	CQG0010571 ফটো উপলব্ধ	395 নাম : পিটুপল শৰ্মা পিতাৰ নাম: বপুস্বান শৰ্মা ঘৰ নং : ৭০৯ বয়স : 29 লিঙ্গ : পুৰুষ	CQG0135608 ফটো উপলব্ধ	D 396 নাম : নৰ মায়া দৰ্জি স্বামীৰ নাম: লালবাহাদুৰ দৰ্জি ঘৰ নং : ৭১০ বয়স : 69 লিঙ্গ : মহিলা	CQG1713684 ফটো উপলব্ধ
397 নাম : নৰ মায়া দমাই পিতাৰ নাম: লাল বাহাদুৰ দমাই ঘৰ নং : ৭১০ বয়স : 69 লিঙ্গ : মহিলা	CQG0516906 ফটো উপলব্ধ	398 নাম : বগেন দমাই পিতাৰ নাম: লাল বাহাদুৰ দমাই ঘৰ নং : ৭১০ বয়স : 37 লিঙ্গ : পুৰুষ	CQG1713720 ফটো উপলব্ধ	399 নাম : টিকা ৰাম দমাই পিতাৰ নাম: লালবাহাদুৰ দমাই ঘৰ নং : ৭১০ বয়স : 36 লিঙ্গ : পুৰুষ	CQG1713708 ফটো উপলব্ধ
400 নাম : হোম বাহাদুৰ দমাই পিতাৰ নাম: লালবাহাদুৰ দমাই ঘৰ নং : ৭১০ বয়স : 35 লিঙ্গ : পুৰুষ	CQG1713719 ফটো উপলব্ধ	401 নাম : ৰূপা দমাই স্বামীৰ নাম: টিকাৰাম দমাই ঘৰ নং : ৭১০ বয়স : 34 লিঙ্গ : মহিলা	CQG0473983 ফটো উপলব্ধ	402 নাম : যশোদা দেৱী পিতাৰ নাম: দমু ধামাই ঘৰ নং : ৭১০ বয়স : 34 লিঙ্গ : মহিলা	CQG0474346 ফটো উপলব্ধ
403 নাম : কুমাৰী দেৱী স্বামীৰ নাম: হোম বাহাদুৰ দমাই ঘৰ নং : ৭১০ বয়স : 25 লিঙ্গ : মহিলা	CQG0471607 ফটো উপলব্ধ	404 নাম : উমাকান্ত দৰ্জি পিতাৰ নাম: হেমলাল দৰ্জি ঘৰ নং : ৭১১ বয়স : 65 লিঙ্গ : পুৰুষ	CQG1713731 ফটো উপলব্ধ	405 নাম : লীলা দৰ্জি স্বামীৰ নাম: উমাকান্ত দৰ্জি ঘৰ নং : ৭১১ বয়স : 52 লিঙ্গ : মহিলা	CQG1713742 ফটো উপলব্ধ
406 নাম : নিৰ্মলা দৰ্জি পিতাৰ নাম: উমাকান্ত দৰ্জি ঘৰ নং : ৭১১ বয়স : 36 লিঙ্গ : মহিলা	CQG1713753 ফটো উপলব্ধ	407 নাম : অজিমায়া দৰ্জি স্বামীৰ নাম: নৰবাহাদুৰ দৰ্জি ঘৰ নং : ৭১২ বয়স : 77 লিঙ্গ : মহিলা	CQG1713764 ফটো উপলব্ধ	408 নাম : অভিমান দৰ্জি পিতাৰ নাম: নৰবাহাদুৰ দৰ্জি ঘৰ নং : ৭১২ বয়স : 52 লিঙ্গ : পুৰুষ	CQG1713775 ফটো উপলব্ধ
409 নাম : লক্ষী মহন্ত পিতাৰ নাম: নৰবীৰ মহন্ত ঘৰ নং : ৭১৪ বয়স : 60 লিঙ্গ : পুৰুষ	CQG1713811 ফটো উপলব্ধ	410 নাম : হীৰা মহন্ত স্বামীৰ নাম: লক্ষী মহন্ত ঘৰ নং : ৭১৪ বয়স : 53 লিঙ্গ : মহিলা	CQG1713822 ফটো উপলব্ধ	411 নাম : পিহকি মহন্ত পিতাৰ নাম: লক্ষী মহন্ত ঘৰ নং : ৭১৪ বয়স : 31 লিঙ্গ : মহিলা	CQG1715624 ফটো উপলব্ধ
412 নাম : নিকি মহন্ত পিতাৰ নাম: লক্ষী মহন্ত ঘৰ নং : 714 বয়স : 28 লিঙ্গ : মহিলা	CQG0318303 ফটো উপলব্ধ	413 নাম : কল্পনা গৌতম স্বামীৰ নাম: জগনাথ গৌতম ঘৰ নং : ৭১৫ বয়স : 46 লিঙ্গ : মহিলা	CQG1713833 ফটো উপলব্ধ	414 নাম : আৰতি দেৱী স্বামীৰ নাম: যুগল গৌতম ঘৰ নং : 715 বয়স : 45 লিঙ্গ : মহিলা	CQG0322610 ফটো উপলব্ধ
415 নাম : বীনা গৌতম পিতাৰ নাম: লোক নাথ গৌতম ঘৰ নং : ৭১৫ বয়স : 45 লিঙ্গ : মহিলা	CQG1713855 ফটো উপলব্ধ	416 নাম : সঞ্জীৱ গৌতম পিতাৰ নাম: লোক নাথ গৌতম ঘৰ নং : ৭১৫ বয়স : 44 লিঙ্গ : পুৰুষ	CQG1713877 ফটো উপলব্ধ	417 নাম : যুগল গৌতম পিতাৰ নাম: লোক নাথ গৌতম ঘৰ নং : ৭১৫ বয়স : 38 লিঙ্গ : পুৰুষ	CQG1713844 ফটো উপলব্ধ
418 নাম : কুমাৰী বাচকোটা স্বামীৰ নাম: সঞ্জীৱ গৌতম ঘৰ নং : ৭১৫ বয়স : 31 লিঙ্গ : মহিলা	CQG0284596 ফটো উপলব্ধ	419 নাম : ঘনশ্যাম গৌতম মাতৃৰ নাম: কল্পনা গৌতম ঘৰ নং : ৭১৫ বয়স : 26 লিঙ্গ : পুৰুষ	CQG0511972 ফটো উপলব্ধ	420 নাম : গৌৰী গৌতম পিতাৰ নাম: জগনাথ গৌতম ঘৰ নং : ৭১৫ বয়স : 24 লিঙ্গ : মহিলা	CQG1280940 ফটো উপলব্ধ



421 নাম : বঙালাল দঙাল পিতাৰ নাম: ছবিলাল দঙাল ঘৰ নং : ৭১৭ বয়স : 66 লিঙ্গ : পুৰুষ	CQG0512038 ফটো উপলব্ধ	422 নাম : লীলা মায়াদঙাল স্বামীৰ নাম: বঙালাল দঙাল ঘৰ নং : ৭১৭ বয়স : 58 লিঙ্গ : মহিলা	CQG0512103 ফটো উপলব্ধ	423 নাম : বৰ্জুন দঙাল পিতাৰ নাম: বঙালাল দঙাল ঘৰ নং : ৭১৭ বয়স : 30 লিঙ্গ : পুৰুষ	CQG0511980 ফটো উপলব্ধ
424 নাম : কেবল ৰাম দঙাল পিতাৰ নাম: বঙ্গলাল দঙাল ঘৰ নং : 717 বয়স : 26 লিঙ্গ : পুৰুষ	DAS0038828 ফটো উপলব্ধ	425 নাম : দুৰ্গা প্ৰসাদ দঙাল পিতাৰ নাম: বঙ্গলাল দঙাল ঘৰ নং : 717 বয়স : 21 লিঙ্গ : পুৰুষ	DAS0038778 ফটো উপলব্ধ	E 426 নাম : কুচমাখৰ দঙাল পিতাৰ নাম: ছবিলাল দঙাল ঘৰ নং : ৭১৮ বয়স : 72 লিঙ্গ : পুৰুষ	CQG1713913 ফটো উপলব্ধ
E 427 নাম : নৰমায়া দঙাল স্বামীৰ নাম: কুচমাখৰ দঙাল ঘৰ নং : ৭১৮ বয়স : 57 লিঙ্গ : মহিলা	CQG1713924 ফটো উপলব্ধ	428 নাম : লিলা দঙাল পিতাৰ নাম: কুচমাখৰ দঙাল ঘৰ নং : ৭১৮ বয়স : 32 লিঙ্গ : পুৰুষ	CQG1947495 ফটো উপলব্ধ	429 নাম : ধৰ্মানন্দ দঙাল পিতাৰ নাম: ছবিলাল দঙাল ঘৰ নং : ৭২০ বয়স : 67 লিঙ্গ : পুৰুষ	CQG1713935 ফটো উপলব্ধ
430 নাম : কৌশল্যা দঙাল স্বামীৰ নাম: ধৰ্মানন্দ দঙাল ঘৰ নং : ৭২০ বয়স : 57 লিঙ্গ : মহিলা	CQG1713946 ফটো উপলব্ধ	431 নাম : ধুব দঙাল শৰ্মা পিতাৰ নাম: ধৰ্মানন্দ দঙাল ঘৰ নং : ৭২০ বয়স : 38 লিঙ্গ : পুৰুষ	CQG1947531 ফটো উপলব্ধ	432 নাম : ভীমলাল দঙাল পিতাৰ নাম: ছবিলাল দঙাল ঘৰ নং : ৭২১ বয়স : 77 লিঙ্গ : পুৰুষ	CQG1713968 ফটো উপলব্ধ
433 নাম : নয়নকলা দঙাল স্বামীৰ নাম: ভীমলাল দঙাল ঘৰ নং : ৭২১ বয়স : 65 লিঙ্গ : মহিলা	CQG1713979 ফটো উপলব্ধ	434 নাম : সীতা দঙাল পিতাৰ নাম: ভীমলাল দঙাল ঘৰ নং : ৭২১ বয়স : 33 লিঙ্গ : মহিলা	CQG0010572 ফটো উপলব্ধ	435 নাম : চম্পা দেৱী পিতাৰ নাম: ভীমলাল দঙাল ঘৰ নং : ৭২১ বয়স : 32 লিঙ্গ : মহিলা	CQG0137026 ফটো উপলব্ধ
E 436 নাম : যজ্ঞ প্ৰসাদ গৌতম পিতাৰ নাম: বেদ্যনাথ গৌতম ঘৰ নং : ৭২২ বয়স : 78 লিঙ্গ : পুৰুষ	CQG1713980 ফটো উপলব্ধ	437 নাম : কুশমায়া গৌতম স্বামীৰ নাম: যজ্ঞ প্ৰসাদ গৌতম ঘৰ নং : ৭২২ বয়স : 74 লিঙ্গ : মহিলা	CQG1713991 ফটো উপলব্ধ	438 নাম : লক্ষী গৌতম পিতাৰ নাম: যজ্ঞপ্ৰসাদ গৌতম ঘৰ নং : ৭২২ বয়স : 43 লিঙ্গ : পুৰুষ	CQG1714007 ফটো উপলব্ধ
439 নাম : মঞ্জু গৌতম স্বামীৰ নাম: লক্ষী গৌতম ঘৰ নং : ৭২২ বয়স : 43 লিঙ্গ : মহিলা	CQG1714029 ফটো উপলব্ধ	440 নাম : গংগা গৌতম পিতাৰ নাম: যজ্ঞ প্ৰসাদ গৌতম ঘৰ নং : ৭২২ বয়স : 39 লিঙ্গ : পুৰুষ	CQG1714018 ফটো উপলব্ধ	441 নাম : পিংকী পৰাজলী গৌতম পিতাৰ নাম: গংগা ৰাম গৌতম ঘৰ নং : ৭২২ বয়স : 31 লিঙ্গ : মহিলা	CQG0137117 ফটো উপলব্ধ
442 নাম : গিৰিন্দ্ৰ কুমাৰ বৰা পিতাৰ নাম: দেহীৰাম বৰা ঘৰ নং : ৭২২ক বয়স : 49 লিঙ্গ : পুৰুষ	CQG1714030 ফটো উপলব্ধ	443 নাম : মঞ্জু বৰা স্বামীৰ নাম: গিৰিন্দ্ৰ কুমাৰ বৰা ঘৰ নং : ৭২২ক বয়স : 43 লিঙ্গ : মহিলা	CQG1714041 ফটো উপলব্ধ	E 444 নাম : দল বগা বৰদেবা পিতাৰ নাম: চিকীৰাম বৰদেবা ঘৰ নং : ৭২৫ বয়স : 74 লিঙ্গ : পুৰুষ	CQG1714052 ফটো উপলব্ধ
445 নাম : ৰাজেশ বৰদেবা পিতাৰ নাম: দলবাহাদুৰ বৰদেবা ঘৰ নং : ৭২৫ বয়স : 43 লিঙ্গ : পুৰুষ	CQG1714074 ফটো উপলব্ধ	446 নাম : বিজয় বৰদেবা পিতাৰ নাম: দলবাহাদুৰ বৰদেবা ঘৰ নং : ৭২৫ বয়স : 41 লিঙ্গ : পুৰুষ	CQG1714085 ফটো উপলব্ধ	447 নাম : আশাৰাণী দেৱী পিতাৰ নাম: দলবাহাদুৰ বৰদেবা ঘৰ নং : ৭২৫ বয়স : 38 লিঙ্গ : মহিলা	CQG1714096 ফটো উপলব্ধ
448 নাম : ছায়া দেৱীদৰ্জী পিতাৰ নাম: দল বাহাদুৰ বৰদেৱা ঘৰ নং : ৭২৫ বয়স : 37 লিঙ্গ : মহিলা	CQG1947246 ফটো উপলব্ধ	449 নাম : প্ৰকাশ বৰদোৱা পিতাৰ নাম: দল বাহাদুৰ বৰদোৱা ঘৰ নং : ৭২৫ বয়স : 31 লিঙ্গ : পুৰুষ	CQG1947542 ফটো উপলব্ধ	450 নাম : কৌশল্যা দৰ্জী স্বামীৰ নাম: প্ৰকাশ বৰদোৱা ঘৰ নং : ৭২৫ বয়স : 23 লিঙ্গ : মহিলা	CQG0583716 ফটো উপলব্ধ



451 নাম : ইন্দ্ৰ লাল গৌতম পিতাৰ নাম: বৈজ্যনাথ গৌতম ঘৰ নং : ৭২৬ বয়স : 89 লিঙ্গ : পুৰুষ	CQG1714109 ফটো উপলব্ধ	452 নাম : তিলা দেবী স্বামীৰ নাম: ইন্দ্ৰ লাল গৌতম ঘৰ নং : ৭২৬ বয়স : 55 লিঙ্গ : মহিলা	CQG1714165 ফটো উপলব্ধ	453 নাম : হোমনাথ গৌতম পিতাৰ নাম: ইন্দ্ৰলাল গৌতম ঘৰ নং : ৭২৬ বয়স : 53 লিঙ্গ : পুৰুষ	CQG1714110 ফটো উপলব্ধ
454 নাম : ৰাধিকা দেবী স্বামীৰ নাম: হোমনাথ গৌতম ঘৰ নং : ৭২৬ বয়স : 52 লিঙ্গ : মহিলা	CQG1714121 ফটো উপলব্ধ	455 নাম : কমল গৌতম পিতাৰ নাম: ইন্দ্ৰলাল গৌতম ঘৰ নং : ৭২৬ বয়স : 48 লিঙ্গ : পুৰুষ	CQG1714154 ফটো উপলব্ধ	456 নাম : ভূপেন্দ্ৰ গৌতম পিতাৰ নাম: ইন্দ্ৰলাল গৌতম ঘৰ নং : ৭২৬ বয়স : 44 লিঙ্গ : পুৰুষ	CQG1714132 ফটো উপলব্ধ
457 নাম : দীপা দেবী গৌতম স্বামীৰ নাম: ভূপেন্দ্ৰ গৌতম ঘৰ নং : ৭২৬ বয়স : 44 লিঙ্গ : মহিলা	CQG0404111 ফটো উপলব্ধ	458 নাম : বীনা গৌতম পিতাৰ নাম: ইন্দ্ৰলাল গৌতম ঘৰ নং : ৭২৬ বয়স : 39 লিঙ্গ : মহিলা	CQG1714143 ফটো উপলব্ধ	459 নাম : লতা দেবী গৌতম স্বামীৰ নাম: কমল গৌতম ঘৰ নং : 726 বয়স : 37 লিঙ্গ : মহিলা	CQG0123000 ফটো উপলব্ধ
460 নাম : দিপাংকৰ শৰ্মা পিতাৰ নাম: নাৰায়ন শৰ্মা ঘৰ নং : ৭২৬ বয়স : 33 লিঙ্গ : পুৰুষ	CQG1947484 ফটো উপলব্ধ	E 461 নাম : গৌৰী শংকৰ ঠাকুৰ পিতাৰ নাম: শ্ৰীগোপাল ঠাকুৰ ঘৰ নং : ৭২৭ বয়স : 59 লিঙ্গ : পুৰুষ	CQG1714176 ফটো উপলব্ধ	462 নাম : মায়া দেবী স্বামীৰ নাম: গৌৰীশংকৰ ঠাকুৰ ঘৰ নং : ৭২৭ বয়স : 49 লিঙ্গ : মহিলা	CQG1714187 ফটো উপলব্ধ
463 নাম : শান্তি ঠাকুৰ পিতাৰ নাম: গৌৰীশংকৰ ঠাকুৰ ঘৰ নং : ৭২৭ বয়স : 32 লিঙ্গ : মহিলা	CQG1947393 ফটো উপলব্ধ	464 নাম : প্ৰিয়াংকু ঠাকুৰ পিতাৰ নাম: গৌৰী শংকৰ ঠাকুৰ ঘৰ নং : ৭২৭ বয়স : 24 লিঙ্গ : মহিলা	CQG1328848 ফটো উপলব্ধ	465 নাম : দিল মোহম্মদ অনসাৰী পিতাৰ নাম: বুটন অনসাৰী ঘৰ নং : ৭২৮ বয়স : 50 লিঙ্গ : পুৰুষ	CQG1714212 ফটো উপলব্ধ
466 নাম : জান মোহম্মদ আনচাৰী পিতাৰ নাম: বুটন আনচাৰী ঘৰ নং : ৭২৮ বয়স : 47 লিঙ্গ : পুৰুষ	CQG1714223 ফটো উপলব্ধ	467 নাম : জমিৰ আনচাৰী পিতাৰ নাম: বুটন আনচাৰী ঘৰ নং : ৭২৮ বয়স : 45 লিঙ্গ : পুৰুষ	CQG1714234 ফটো উপলব্ধ	468 নাম : মঞ্জু বেগম পিতাৰ নাম: জমিৰ আনচাৰী ঘৰ নং : ৭২৮ বয়স : 40 লিঙ্গ : মহিলা	CQG1714245 ফটো উপলব্ধ
469 নাম : জামাল আনচাৰী পিতাৰ নাম: বুটন আনচাৰী ঘৰ নং : ৭২৮ বয়স : 39 লিঙ্গ : পুৰুষ	CQG1714256 ফটো উপলব্ধ	470 নাম : চানভান খাতুন স্বামীৰ নাম: দিল মইম্মদ আনচাৰী ঘৰ নং : ৭২৮ বয়স : 38 লিঙ্গ : মহিলা	CQG1714289 ফটো উপলব্ধ	471 নাম : আমিনা খাতুন স্বামীৰ নাম: জান মোহম্মদ আনচাৰী ঘৰ নং : ৭২৮ বয়স : 38 লিঙ্গ : মহিলা	CQG1714278 ফটো উপলব্ধ
472 নাম : পাকিজা বেগম স্বামীৰ নাম: জামাল আনচাৰী ঘৰ নং : ৭২৮ বয়স : 38 লিঙ্গ : মহিলা	CQG1280858 ফটো উপলব্ধ	473 নাম : মায়া দেবী স্বামীৰ নাম: চন্দন মিশ্ৰ ঘৰ নং : ৭২৮ বয়স : 37 লিঙ্গ : মহিলা	CQG1161702 ফটো উপলব্ধ	474 নাম : কমল মিশ্ৰ পিতাৰ নাম: পদ্ম লাল মিশ্ৰ ঘৰ নং : ৭২৮ বয়স : 33 লিঙ্গ : পুৰুষ	CQG1161694 ফটো উপলব্ধ
475 নাম : উষা মিশ্ৰ স্বামীৰ নাম: ভুবন মিশ্ৰ ঘৰ নং : ৭২৮ক বয়স : 34 লিঙ্গ : মহিলা	CQG0561415 ফটো উপলব্ধ	E 476 নাম : , পদ্ম লাল মিশ্ৰ পিতাৰ নাম: পদ্মৰাম মিশ্ৰ ঘৰ নং : ৭২৮ক বয়স : 67 লিঙ্গ : পুৰুষ	CQG1714290 ফটো উপলব্ধ	477 নাম : , লক্ষীমায়া মিশ্ৰ স্বামীৰ নাম: , পদ্ম লাল মিশ্ৰ ঘৰ নং : ৭২৮ক বয়স : 60 লিঙ্গ : মহিলা	CQG1714303 ফটো উপলব্ধ
478 নাম : ভুবন মিশ্ৰ পিতাৰ নাম: পদ্ম মিশ্ৰ ঘৰ নং : ৭২৮ক বয়স : 44 লিঙ্গ : পুৰুষ	CQG1714314 ফটো উপলব্ধ	479 নাম : চন্দন মিশ্ৰ পিতাৰ নাম: , পদ্ম লাল মিশ্ৰ ঘৰ নং : ৭২৮ক বয়স : 37 লিঙ্গ : পুৰুষ	CQG1714325 ফটো উপলব্ধ	E 480 নাম : টিকামায়া গৌতম স্বামীৰ নাম: পদ্ম গৌতম ঘৰ নং : ৭৩৪ বয়স : 82 লিঙ্গ : মহিলা	CQG1714336 ফটো উপলব্ধ



481 নাম : বেদনিধি গৌতম পিতাৰ নাম: পদ্ম গৌতম ঘৰ নং : ৭৩৪ বয়স : 52 লিঙ্গ : পুৰুষ	CQG1714347 ফটো উপলব্ধ	482 নাম : মায়া গৌতম স্বামীৰ নাম: বেদনিধি গৌতম ঘৰ নং : ৭৩৪ বয়স : 42 লিঙ্গ : মহিলা	CQG1714358 ফটো উপলব্ধ	483 নাম : ববিতা গৌতম পিতাৰ নাম: বেদনিধি গৌতম ঘৰ নং : 734 বয়স : 21 লিঙ্গ : মহিলা	DAS0016410 ফটো উপলব্ধ
484 নাম : নমিতা গৌতম পিতাৰ নাম: গোবিন্দ গৌতম ঘৰ নং : ৭৩৪ ক বয়স : 24 লিঙ্গ : মহিলা	CQG1533793 ফটো উপলব্ধ	485 নাম : গোবিন্দ গৌতম পিতাৰ নাম: পদ্ম লাল গৌতম ঘৰ নং : ৭৩৪ ক বয়স : 53 লিঙ্গ : পুৰুষ	CQG1714369 ফটো উপলব্ধ	E 486 নাম : খৰ্গেশ্বৰী গৌতম স্বামীৰ নাম: গোবিন্দ গৌতম ঘৰ নং : ৭৩৪ ক বয়স : 47 লিঙ্গ : মহিলা	CQG1714370 ফটো উপলব্ধ
487 নাম : নৰেন শৰ্মা পিতাৰ নাম: ৰমেশ শৰ্মা ঘৰ নং : ৭৩৫ বয়স : 82 লিঙ্গ : পুৰুষ	CQG1714381 ফটো উপলব্ধ	E 488 নাম : মুনালী শৰ্মা স্বামীৰ নাম: নৰেন শৰ্মা ঘৰ নং : ৭৩৫ বয়স : 62 লিঙ্গ : মহিলা	CQG1714392 ফটো উপলব্ধ	489 নাম : পোলেন শৰ্মা পিতাৰ নাম: নৰেন শৰ্মা ঘৰ নং : ৭৩৫ বয়স : 45 লিঙ্গ : পুৰুষ	CQG1714405 ফটো উপলব্ধ
490 নাম : জপীতৰা শৰ্মা স্বামীৰ নাম: পোলেন শৰ্মা ঘৰ নং : ৭৩৫ বয়স : 45 লিঙ্গ : মহিলা	CQG1714416 ফটো উপলব্ধ	491 নাম : ধীৰাজ শৰ্মা পিতাৰ নাম: নৰেন শৰ্মা ঘৰ নং : ৭৩৫ বয়স : 39 লিঙ্গ : পুৰুষ	CQG1714427 ফটো উপলব্ধ	492 নাম : ত্ৰয়োধৰ বৰা পিতাৰ নাম: কন ৰাম বৰা ঘৰ নং : ৭৩৬ বয়স : 72 লিঙ্গ : পুৰুষ	CQG1714438 ফটো উপলব্ধ
493 নাম : বন্তি বৰা পিতাৰ নাম: ত্ৰয়োধৰ বৰা ঘৰ নং : ৭৩৬ বয়স : 43 লিঙ্গ : মহিলা	CQG1714450 ফটো উপলব্ধ	494 নাম : ধীৰাজ বৰা পিতাৰ নাম: ত্ৰয়োধৰ বৰা ঘৰ নং : ৭৩৬ বয়স : 41 লিঙ্গ : পুৰুষ	CQG1714461 ফটো উপলব্ধ	495 নাম : জিন্তী বৰা পিতাৰ নাম: ত্ৰয়োধৰ বৰা ঘৰ নং : ৭৩৬ বয়স : 38 লিঙ্গ : মহিলা	CQG1714483 ফটো উপলব্ধ
496 নাম : দিক্ষীতা ৰাজখোৱা পিতাৰ নাম: পিতাম্বৰ ৰাজখোৱা ঘৰ নং : ৭৩৬ বয়স : 31 লিঙ্গ : মহিলা	CQG0138149 ফটো উপলব্ধ	497 নাম : নিৰপম জ্যোতি শইকীয়া পিতাৰ নাম: থলেশ্বৰ শইকীয়া ঘৰ নং : ৭৩৭ বয়স : 58 লিঙ্গ : পুৰুষ	CQG0495564 ফটো উপলব্ধ	498 নাম : মীৰা দাস শইকীয়া স্বামীৰ নাম: অনুপম জ্যোতি শইকীয়া ঘৰ নং : 737 বয়স : 53 লিঙ্গ : মহিলা	CQG0123224 ফটো উপলব্ধ
499 নাম : ৰঞ্জলা শইকীয়া পিতাৰ নাম: থলেশ্বৰ শইকীয়া ঘৰ নং : ৭৩৭ বয়স : 52 লিঙ্গ : মহিলা	CQG1714507 ফটো উপলব্ধ	500 নাম : অনুপমজ্যোতি শইকীয়া পিতাৰ নাম: থলেশ্বৰ শইকীয়া ঘৰ নং : ৭৩৭ বয়স : 50 লিঙ্গ : পুৰুষ	CQG1714518 ফটো উপলব্ধ	501 নাম : আব্দুল নূৰ পিতাৰ নাম: আব্দুল মজিদ ঘৰ নং : ৭৩৮ বয়স : 57 লিঙ্গ : পুৰুষ	CQG1714529 ফটো উপলব্ধ
502 নাম : ৰহিমা খাতুন স্বামীৰ নাম: মঃ আব্দুল নূৰ ঘৰ নং : ৭৩৮ বয়স : 52 লিঙ্গ : মহিলা	CQG1714530 ফটো উপলব্ধ	E 503 নাম : আঃ লতিফ পিতাৰ নাম: মতিৰ শ্বেখ ঘৰ নং : ৭৩৯ বয়স : ৪৭ লিঙ্গ : পুৰুষ	CQG1714541 ফটো উপলব্ধ	E 504 নাম : বাতাসী খাতুন স্বামীৰ নাম: আঃ লতিফ ঘৰ নং : ৭৩৯ বয়স : 62 লিঙ্গ : মহিলা	CQG1714552 ফটো উপলব্ধ
505 নাম : শহিদ জামাল পিতাৰ নাম: আঃ লতিফ ঘৰ নং : ৭৩৯ বয়স : 46 লিঙ্গ : পুৰুষ	CQG1714563 ফটো উপলব্ধ	506 নাম : আনোৱাৰ ইচলাম পিতাৰ নাম: আব্দুল লতিফ ঘৰ নং : ৭৩৯ বয়স : 43 লিঙ্গ : পুৰুষ	CQG1714585 ফটো উপলব্ধ	507 নাম : চহিলা খাতুন স্বামীৰ নাম: চহিদ জামান ঘৰ নং : ৭৩৯ বয়স : 39 লিঙ্গ : মহিলা	CQG1714574 ফটো উপলব্ধ
508 নাম : ইনোৰা বেগম স্বামীৰ নাম: আনোৱাৰ ইছলাম ঘৰ নং : ৭৩৯ বয়স : 39 লিঙ্গ : মহিলা	CQG0010573 ফটো উপলব্ধ	509 নাম : চলিমা খাতুন পিতাৰ নাম: গুলেচ আলি ঘৰ নং : ৭৩৯ বয়স : 38 লিঙ্গ : মহিলা	CQG1714596 ফটো উপলব্ধ	510 নাম : নাজিৰ আহমেদ পিতাৰ নাম: ফজল হক ঘৰ নং : ৭৪০ বয়স : 48 লিঙ্গ : পুৰুষ	CQG0010574 ফটো উপলব্ধ



511 নাম : নাবিয়া খাতুন স্বামীৰ নাম: নাজিৰ আহমেদ ঘৰ নং : ৭৪০ বয়স : 44 লিঙ্গ : মহিলা	CQG0010576 ফটো উপলব্ধ	512 নাম : নবিউল আলম পিতাৰ নাম: ফজল হক ঘৰ নং : ৭৪০ বয়স : 41 লিঙ্গ : পুৰুষ	CQG0010575 ফটো উপলব্ধ	513 নাম : জনেয়দ আলম পিতাৰ নাম: নাজিৰ আহমেদ ঘৰ নং : ৭৪০ বয়স : 24 লিঙ্গ : পুৰুষ	CQG0549378 ফটো উপলব্ধ
514 নাম : ববিনা চুলতানা পিতাৰ নাম: নাজিৰ আহমেদ ঘৰ নং : 740 বয়স : 22 লিঙ্গ : মহিলা	DAS0048546 ফটো উপলব্ধ	515 নাম : মিচ মালকা খাতুন স্বামীৰ নাম: চালে আহমেদ ঘৰ নং : ৭৪১ বয়স : 49 লিঙ্গ : মহিলা	CQG0010578 ফটো উপলব্ধ	516 নাম : ছামিদুল ইছলাম পিতাৰ নাম: ছালে আহমেদ ঘৰ নং : ৭৪১ বয়স : 28 লিঙ্গ : পুৰুষ	CQG1184480 ফটো উপলব্ধ
517 নাম : জৰিনা খাতুন স্বামীৰ নাম: ছামিদুল ইছলাম ঘৰ নং : ৭৪১ বয়স : 22 লিঙ্গ : মহিলা	CQG1394162 ফটো উপলব্ধ	518 নাম : আমিৰুল ইছলাম পিতাৰ নাম: চালে আহমেদ ঘৰ নং : 741 বয়স : 21 লিঙ্গ : পুৰুষ	DAS0128033 ফটো উপলব্ধ	519 নাম : ফকিৰ আলী পিতাৰ নাম: আকাছ আলি ঘৰ নং : ৭৪৩ বয়স : 47 লিঙ্গ : পুৰুষ	CQG0010580 ফটো উপলব্ধ
520 নাম : বাবিয়া খাতুন স্বামীৰ নাম: ফকিৰ আলি ঘৰ নং : ৭৪৩ বয়স : 38 লিঙ্গ : মহিলা	CQG0010581 ফটো উপলব্ধ	D 521 নাম : হালিমা খাতুন স্বামীৰ নাম: চামেদ আলি ঘৰ নং : ৭৪৭ বয়স : 42 লিঙ্গ : মহিলা	CQG0010582 ফটো উপলব্ধ	S 522 নাম : মজৰ আলি পিতাৰ নাম: আব্দুল ওৱাহাব ঘৰ নং : ৭৪৯ বয়স : 34 লিঙ্গ : পুৰুষ	CQG0010585 ফটো উপলব্ধ
523 নাম : গুলছ আলি পিতাৰ নাম: আব্দুল ওৱাহাব ঘৰ নং : ৭৪৯ বয়স : 31 লিঙ্গ : পুৰুষ	CQG0010586 ফটো উপলব্ধ	E 524 নাম : আব্দুল হক পিতাৰ নাম: জহৰ উদ্দিন ঘৰ নং : ৭৫৪ বয়স : 72 লিঙ্গ : পুৰুষ	CQG1714745 ফটো উপলব্ধ	525 নাম : মিচ ফতেজা খাতুন স্বামীৰ নাম: আব্দুল হক ঘৰ নং : ৭৫৪ বয়স : 65 লিঙ্গ : মহিলা	CQG0010588 ফটো উপলব্ধ
526 নাম : আৰ্জিনা খাতুন স্বামীৰ নাম: আব্দুল হক ঘৰ নং : ৭৫৪ বয়স : 35 লিঙ্গ : মহিলা	CQG0010589 ফটো উপলব্ধ	527 নাম : মনজিল হুছেইন পিতাৰ নাম: চান মিঞা ঘৰ নং : ৭৬৯ বয়স : 59 লিঙ্গ : পুৰুষ	CQG0010590 ফটো উপলব্ধ	528 নাম : আলি হুছেইন পিতাৰ নাম: মাজুল হুছেইন ঘৰ নং : ৭৬৯ বয়স : 23 লিঙ্গ : পুৰুষ	CQG1182591 ফটো উপলব্ধ
529 নাম : চহিমন নেছা স্বামীৰ নাম: মঃ চিকন্দৰ আলি ঘৰ নং : ৭৭০ বয়স : 56 লিঙ্গ : মহিলা	CQG0010592 ফটো উপলব্ধ	530 নাম : মঃ চিকন্দৰ আলি পিতাৰ নাম: ফজল হক ঘৰ নং : ৭৭০ বয়স : 52 লিঙ্গ : পুৰুষ	CQG0010591 ফটো উপলব্ধ	531 নাম : আব্দুল ছায়েদ পিতাৰ নাম: মঃ চিকন্দৰ আলি ঘৰ নং : ৭৭০ বয়স : 36 লিঙ্গ : পুৰুষ	CQG0010593 ফটো উপলব্ধ
532 নাম : সুন্দৰী খাতুন স্বামীৰ নাম: আব্দুল ছায়েদ ঘৰ নং : ৭৭০ বয়স : 35 লিঙ্গ : মহিলা	CQG0010594 ফটো উপলব্ধ	533 নাম : চহিবৰ ৰহমান পিতাৰ নাম: মঃ চিকন্দৰ আলি ঘৰ নং : ৭৭০ বয়স : 34 লিঙ্গ : পুৰুষ	CQG0010595 ফটো উপলব্ধ	534 নাম : ছাহিদুল ইছলাম পিতাৰ নাম: ছিকন্দৰ আলি ঘৰ নং : ৭৭০ বয়স : 30 লিঙ্গ : পুৰুষ	CQG0141358 ফটো উপলব্ধ
535 নাম : মধুমালী খাতুন স্বামীৰ নাম: চহিবৰ ৰহমান ঘৰ নং : ৭৭০ বয়স : 30 লিঙ্গ : মহিলা	CQG0141366 ফটো উপলব্ধ	S2 536 নাম : মহিদুল হক পিতাৰ নাম: চিকন্দৰ আলি ঘৰ নং : 770 বয়স : 24 লিঙ্গ : পুৰুষ	DAS0050328 ফটো উপলব্ধ	537 নাম : মহমুদুল ইছলাম পিতাৰ নাম: চিকন্দৰ আলি ঘৰ নং : 770 বয়স : 21 লিঙ্গ : পুৰুষ	DAS0050286 ফটো উপলব্ধ
538 নাম : মাহিদা খাতুন স্বামীৰ নাম: ছাহিদুল ইছলাম ঘৰ নং : 770 বয়স : 20 লিঙ্গ : মহিলা	DAS0126458 ফটো উপলব্ধ	539 নাম : আলি আহমদ পিতাৰ নাম: ফজল হক ঘৰ নং : ৭৭১ বয়স : 52 লিঙ্গ : পুৰুষ	CQG0010596 ফটো উপলব্ধ	540 নাম : চাহাৰা খাতুন স্বামীৰ নাম: আলি আহমদ ঘৰ নং : ৭৭১ বয়স : 36 লিঙ্গ : মহিলা	CQG0010597 ফটো উপলব্ধ



541 নাম : হামিদুল আলি পিতাৰ নাম: আলি আহমেদ ঘৰ নং : ৭৭১ বয়স : 23 লিঙ্গ : পুৰুষ	CQG1280866 ফটো উপলব্ধ	542 নাম : আজিজল হক পিতাৰ নাম: আলি আহমেদ ঘৰ নং : 771 বয়স : 21 লিঙ্গ : পুৰুষ	DAS0128587 ফটো উপলব্ধ	E 543 নাম : মিচ চাহাবা খাতুন স্বামীৰ নাম: আঃ আজিজ ঘৰ নং : ৭৭৪ বয়স : 69 লিঙ্গ : মহিলা	CQG0010598 ফটো উপলব্ধ
544 নাম : ফকিৰ আলি পিতাৰ নাম: আব্দুল আজিজ ঘৰ নং : ৭৭৪ বয়স : 52 লিঙ্গ : পুৰুষ	CQG0010599 ফটো উপলব্ধ	545 নাম : আমিৰ ইছলাম পিতাৰ নাম: ফকিৰ আলি ঘৰ নং : ৭৭৪ বয়স : 25 লিঙ্গ : পুৰুষ	CQG1184498 ফটো উপলব্ধ	546 নাম : জমিৰ হক পিতাৰ নাম: ফয়মুদ্দিন শেখ ঘৰ নং : ৭৭৫ বয়স : 67 লিঙ্গ : পুৰুষ	CQG0010600 ফটো উপলব্ধ
547 নাম : আনোৱাৰা বেগম স্বামীৰ নাম: জমিল হক ঘৰ নং : ৭৭৫ বয়স : 58 লিঙ্গ : মহিলা	CQG0010601 ফটো উপলব্ধ	548 নাম : আনোৱাৰা হুচেইন পিতাৰ নাম: জমিল হক ঘৰ নং : ৭৭৫ বয়স : 31 লিঙ্গ : পুৰুষ	CQG0010602 ফটো উপলব্ধ	549 নাম : জয়মতী খাতুন পিতাৰ নাম: জমিল হক ঘৰ নং : 775 বয়স : 27 লিঙ্গ : মহিলা	CQG1984541 ফটো উপলব্ধ
550 নাম : মনুৰুদ্দিন আলি পিতাৰ নাম: ইয়াচিন আলি ঘৰ নং : ৭৭৬ বয়স : 55 লিঙ্গ : পুৰুষ	CQG1714916 ফটো উপলব্ধ	551 নাম : মিচ আছিনা খাতুন স্বামীৰ নাম: মনুৰুদ্দিন আলি ঘৰ নং : ৭৭৬ বয়স : 43 লিঙ্গ : মহিলা	CQG0010603 ফটো উপলব্ধ	552 নাম : হনফা খাতুন পিতাৰ নাম: মনুৰুদ্দিন আলি ঘৰ নং : ৭৭৬ বয়স : 23 লিঙ্গ : মহিলা	CQG1174895 ফটো উপলব্ধ
553 নাম : ওছমান আলি পিতাৰ নাম: মনুৰুদ্দিন আলি ঘৰ নং : 776 বয়স : 20 লিঙ্গ : পুৰুষ	DAS0050237 ফটো উপলব্ধ	554 নাম : লালচন্দ বাদচাহ পিতাৰ নাম: চাহাজল হক ঘৰ নং : ৭৭৯ বয়স : 49 লিঙ্গ : পুৰুষ	CQG1714949 ফটো উপলব্ধ	555 নাম : হাজেৰা খাতুন স্বামীৰ নাম: লালচান্দ বাদচাহ ঘৰ নং : ৭৭৯ বয়স : 39 লিঙ্গ : মহিলা	CQG0010604 ফটো উপলব্ধ
556 নাম : আইজনী খাতুন পিতাৰ নাম: লাল চান্দ বাদছা ঘৰ নং : 779 বয়স : 21 লিঙ্গ : মহিলা	DAS0050229 ফটো উপলব্ধ	557 নাম : , বাসন্তী গড় স্বামীৰ নাম: ভাদ গড় ঘৰ নং : ৮৮৯ বয়স : 62 লিঙ্গ : মহিলা	CQG1714961 ফটো উপলব্ধ	558 নাম : নৌছাদ আলি পিতাৰ নাম: ফজল হক ঘৰ নং : ৮৯০ বয়স : 36 লিঙ্গ : পুৰুষ	CQG0010605 ফটো উপলব্ধ
559 নাম : ফাতেমা খাতুন স্বামীৰ নাম: নৌছাদ আলি ঘৰ নং : ৮৯০ বয়স : 34 লিঙ্গ : মহিলা	CQG0010606 ফটো উপলব্ধ	560 নাম : চামিনা ইয়াচমিন পিতাৰ নাম: নৌছাদ আলি ঘৰ নং : 890 বয়স : 22 লিঙ্গ : মহিলা	CQG1977412 ফটো উপলব্ধ	561 নাম : কুদ্দুচ আলী পিতাৰ নাম: চৈয়দ আলি ঘৰ নং : ৮৯১ বয়স : 64 লিঙ্গ : পুৰুষ	CQG0010607 ফটো উপলব্ধ
562 নাম : ফাতেমা খাতুন স্বামীৰ নাম: কুদ্দুচ আলী ঘৰ নং : ৮৯১ বয়স : 53 লিঙ্গ : মহিলা	CQG0010608 ফটো উপলব্ধ	563 নাম : আব্দুল চহিত পিতাৰ নাম: কুদ্দুছ আলি ঘৰ নং : ৮৯১ বয়স : 31 লিঙ্গ : পুৰুষ	CQG0010609 ফটো উপলব্ধ	564 নাম : হাবিজুৰ আলি পিতাৰ নাম: কুদ্দুছ আলি ঘৰ নং : ৮৯১ বয়স : 27 লিঙ্গ : পুৰুষ	CQG1174911 ফটো উপলব্ধ
565 নাম : ইবাজুৰ আলি পিতাৰ নাম: কুদ্দুচ আলি ঘৰ নং : ৮৯১ বয়স : 22 লিঙ্গ : পুৰুষ	CQG1394220 ফটো উপলব্ধ	566 নাম : চান্তাৰ আলি পিতাৰ নাম: ছাবেদ আলী ঘৰ নং : ৮৯২ বয়স : 58 লিঙ্গ : পুৰুষ	CQG0010610 ফটো উপলব্ধ	567 নাম : নুৰজাহান খাতুন স্বামীৰ নাম: চান্তাৰ আলি ঘৰ নং : ৮৯২ বয়স : 53 লিঙ্গ : মহিলা	CQG0010611 ফটো উপলব্ধ
568 নাম : আব্দুল হাশেন পিতাৰ নাম: ছাবেদ আলী ঘৰ নং : ৮৯২ বয়স : 52 লিঙ্গ : পুৰুষ	CQG1715022 ফটো উপলব্ধ	569 নাম : নুৰজাহান খাতুন স্বামীৰ নাম: আব্দুল হাশেন ঘৰ নং : ৮৯২ বয়স : 43 লিঙ্গ : মহিলা	CQG1715033 ফটো উপলব্ধ	570 নাম : আনোৱাৰা হুচেইন পিতাৰ নাম: ছান্তাৰ আলি ঘৰ নং : ৮৯২ বয়স : 24 লিঙ্গ : পুৰুষ	CQG1319870 ফটো উপলব্ধ



571 নাম : আমিৰ হুছেইন পিতাৰ নাম: ছাত্ৰাৰ আলি ঘৰ নং : ৮৯২ বয়স : 22 লিঙ্গ : পুৰুষ	CQG1319888 ফটো উপলব্ধ	572 নাম : নূৰল আলি পিতাৰ নাম: ছাত্ৰাৰ আলি ঘৰ নং : 892 বয়স : 22 লিঙ্গ : পুৰুষ	DAS0050260 ফটো উপলব্ধ	573 নাম : হালিমন নেছা স্বামীৰ নাম: মঞ্জিল হুছেইন ঘৰ নং : ৮৯৩ বয়স : 57 লিঙ্গ : মহিলা	CQG0010612 ফটো উপলব্ধ
574 নাম : সহৰ আলি পিতাৰ নাম: মঞ্জিল হুছেইন ঘৰ নং : ৮৯৩ বয়স : 36 লিঙ্গ : পুৰুষ	CQG0010613 ফটো উপলব্ধ	575 নাম : বাৰুক আলি পিতাৰ নাম: হিলমন নেচা ঘৰ নং : ৮৯৩ বয়স : 33 লিঙ্গ : পুৰুষ	CQG1715920 ফটো উপলব্ধ	576 নাম : আকলিমা খাতুন স্বামীৰ নাম: বাৰুক আলি ঘৰ নং : ৮৯৩ বয়স : 32 লিঙ্গ : মহিলা	CQG0570168 ফটো উপলব্ধ
E 577 নাম : কালু গাজি পিতাৰ নাম: জাহেদ আলী ঘৰ নং : ৮৯৪ বয়স : 45 লিঙ্গ : পুৰুষ	CQG0010614 ফটো উপলব্ধ	578 নাম : অবিৰন নেছা স্বামীৰ নাম: কালু গাজি ঘৰ নং : ৮৯৪ বয়স : 39 লিঙ্গ : মহিলা	CQG0010615 ফটো উপলব্ধ	579 নাম : বস্তম আলী পিতাৰ নাম: চাহাউদ্দিন ঘৰ নং : 895 বয়স : 56 লিঙ্গ : পুৰুষ	CQG0503219 ফটো উপলব্ধ
580 নাম : ওৰফল নেছা স্বামীৰ নাম: বস্তম আলী ঘৰ নং : ৮৯৫ বয়স : 49 লিঙ্গ : মহিলা	CQG1715088 ফটো উপলব্ধ	581 নাম : তপমিনা বেগম স্বামীৰ নাম: ছলিম উদ্দিন ঘৰ নং : ৮৯৫ বয়স : 34 লিঙ্গ : মহিলা	CQG0010616 ফটো উপলব্ধ	582 নাম : আব্দুল হুছেইন পিতাৰ নাম: চুব মহম্মাদ ঘৰ নং : ৮৯৫ বয়স : 32 লিঙ্গ : পুৰুষ	CQG0010617 ফটো উপলব্ধ
583 নাম : ছাৰদাম হুছেইন পিতাৰ নাম: বস্তম আলি ঘৰ নং : ৮৯৫ বয়স : 29 লিঙ্গ : পুৰুষ	CQG0151019 ফটো উপলব্ধ	584 নাম : মিনাৰা খাতুন স্বামীৰ নাম: ছাৰদাম হুছেইন ঘৰ নং : ৮৯৫ বয়স : 29 লিঙ্গ : মহিলা	CQG0151027 ফটো উপলব্ধ	585 নাম : ওছপান আলি পিতাৰ নাম: বস্তম আলি ঘৰ নং : 895 বয়স : 20 লিঙ্গ : পুৰুষ	DAS0050294 ফটো উপলব্ধ
586 নাম : কুদ্দুছ আলি পিতাৰ নাম: চালিবৰ হক ঘৰ নং : 895ক বয়স : 27 লিঙ্গ : পুৰুষ	DAS0050310 ফটো উপলব্ধ	587 নাম : মুকচাহিদুল আলি পিতাৰ নাম: ছলিমুদ্দিন আলি ঘৰ নং : ৮৯৫ক বয়স : 22 লিঙ্গ : পুৰুষ	CQG1394204 ফটো উপলব্ধ	588 নাম : ইউনুছ আলি পিতাৰ নাম: ছলিবৰ হক ঘৰ নং : 895ক বয়স : 22 লিঙ্গ : পুৰুষ	DAS0050336 ফটো উপলব্ধ
E 589 নাম : চুব মহম্মাদ পিতাৰ নাম: বাজিম ঘৰ নং : ৮৯৫ক বয়স : 86 লিঙ্গ : পুৰুষ	CQG1715099 ফটো উপলব্ধ	590 নাম : চলোমা খাতুন স্বামীৰ নাম: চুব মহম্মাদ ঘৰ নং : ৮৯৫ক বয়স : 76 লিঙ্গ : মহিলা	CQG0010618 ফটো উপলব্ধ	591 নাম : ছলিবৰ হক পিতাৰ নাম: চুব মহম্মাদ ঘৰ নং : ৮৯৫ক বয়স : 58 লিঙ্গ : পুৰুষ	CQG1715113 ফটো উপলব্ধ
592 নাম : ছলিমউদ্দিন পিতাৰ নাম: চুব মহম্মাদ ঘৰ নং : ৮৯৫ক বয়স : 56 লিঙ্গ : পুৰুষ	CQG0010619 ফটো উপলব্ধ	593 নাম : নবী হুছেইন পিতাৰ নাম: চুব মহম্মাদ ঘৰ নং : ৮৯৫ক বয়স : 53 লিঙ্গ : পুৰুষ	CQG0010620 ফটো উপলব্ধ	594 নাম : নূৰজা খাতুন স্বামীৰ নাম: ছলিবৰ হক ঘৰ নং : ৮৯৫ক বয়স : 53 লিঙ্গ : মহিলা	CQG1715124 ফটো উপলব্ধ
S 595 নাম : জাহেদা খাতুন স্বামীৰ নাম: ছলিমউদ্দিন ঘৰ নং : ৮৯৫ক বয়স : 51 লিঙ্গ : মহিলা	CQG0010621 ফটো উপলব্ধ	596 নাম : উমেহানী খাতুন স্বামীৰ নাম: নবী হুছেইন ঘৰ নং : ৮৯৫ক বয়স : 46 লিঙ্গ : মহিলা	CQG0010622 ফটো উপলব্ধ	597 নাম : খীনা প্রচাদ শৰ্মা পিতাৰ নাম: ভীমলাল শৰ্মা ঘৰ নং : ৯১২ বয়স : 66 লিঙ্গ : পুৰুষ	CQG0010623 ফটো উপলব্ধ
598 নাম : তংকমায়ী শৰ্মা স্বামীৰ নাম: ক্ষীনা প্রসাদ শৰ্মা ঘৰ নং : ৯১২ বয়স : 59 লিঙ্গ : মহিলা	CQG0010624 ফটো উপলব্ধ	599 নাম : বিতা দেবী পিতাৰ নাম: ক্ষীনাপ্রসাদ শৰ্মা ঘৰ নং : ৯১২ বয়স : 39 লিঙ্গ : মহিলা	CQG0152975 ফটো উপলব্ধ	600 নাম : বাসুদেব শৰ্মা পিতাৰ নাম: ক্ষিণা প্রসাদ শৰ্মা ঘৰ নং : ৯১২ বয়স : 31 লিঙ্গ : পুৰুষ	CQG0010625 ফটো উপলব্ধ



601 নাম : পুনম শৰ্মা স্বামীৰ নাম: বাসুদেব শৰ্মা ঘৰ নং : ৯১২ বয়স : 28 লিঙ্গ : মহিলা	CQG0517532 ফটো উপলব্ধ	602 নাম : সোমনাথ শৰ্মা পিতাৰ নাম: তংকনাথ শৰ্মা ঘৰ নং : ৯১৩ বয়স : 50 লিঙ্গ : পুৰুষ	CQG0010626 ফটো উপলব্ধ	603 নাম : মঞ্জু দেবী স্বামীৰ নাম: সোমনাথ শৰ্মা ঘৰ নং : ৯১৩ বয়স : 44 লিঙ্গ : মহিলা	CQG0010627 ফটো উপলব্ধ
604 নাম : গোপাল ছেত্ৰী পিতাৰ নাম: পুষ্প বা. ছেত্ৰী ঘৰ নং : ৯১৪ বয়স : 65 লিঙ্গ : পুৰুষ	CQG1715215 ফটো উপলব্ধ	605 নাম : দেউকীমায়ী ছেত্ৰী স্বামীৰ নাম: গোপাল ছেত্ৰী ঘৰ নং : ৯১৪ বয়স : 58 লিঙ্গ : মহিলা	CQG1715226 ফটো উপলব্ধ	606 নাম : প্ৰেম বাহাদুৰ ছেত্ৰী পিতাৰ নাম: গোপাল ছেত্ৰী ঘৰ নং : ৯১৪ বয়স : 31 লিঙ্গ : পুৰুষ	CQG0153056 ফটো উপলব্ধ
607 নাম : কেশৱ ছেত্ৰী পিতাৰ নাম: গোপাল ছেত্ৰী ঘৰ নং : 914 বয়স : 30 লিঙ্গ : পুৰুষ	CQG0122333 ফটো উপলব্ধ	608 নাম : সৰসতী ছেত্ৰী স্বামীৰ নাম: কেশৱ ছেত্ৰী ঘৰ নং : ৯১৪ বয়স : 28 লিঙ্গ : মহিলা	CQG0473934 ফটো উপলব্ধ	609 নাম : দেবকী লিম্বু স্বামীৰ নাম: মনবাহাদুৰ লিম্বু ঘৰ নং : ৯১৫ বয়স : 79 লিঙ্গ : মহিলা	CQG1704650 ফটো উপলব্ধ
610 নাম : বিষ্ণু প্ৰসাদ ভট্টৰাই পিতাৰ নাম: কেদাৰ নাথ ভট্টৰাই ঘৰ নং : ৯১৫ বয়স : 67 লিঙ্গ : পুৰুষ	CQG1715715 ফটো উপলব্ধ	611 নাম : মায়ী লিম্বু স্বামীৰ নাম: দম্বৰ লিম্বু ঘৰ নং : ৯১৫ বয়স : 56 লিঙ্গ : মহিলা	CQG1704649 ফটো উপলব্ধ	612 নাম : কৃষ্ণ প্ৰসাদ উপাধ্যায় পিতাৰ নাম: কেদাৰ নাথ উপাধ্যায় ঘৰ নং : ৯১৫ বয়স : 53 লিঙ্গ : পুৰুষ	CQG1715691 ফটো উপলব্ধ
613 নাম : ভাৰতী উপাধ্যায় স্বামীৰ নাম: কৃষ্ণ প্ৰসাদ উপাধ্যায় ঘৰ নং : ৯১৫ বয়স : 46 লিঙ্গ : মহিলা	CQG0010628 ফটো উপলব্ধ	614 নাম : চন্দ্ৰ বাহাদুৰ লামা পিতাৰ নাম: বুদ্ধিমান লামা ঘৰ নং : ৯১৫ বয়স : 42 লিঙ্গ : পুৰুষ	CQG1715248 ফটো উপলব্ধ	615 নাম : ইছমা লামা স্বামীৰ নাম: চন্দ্ৰবাহাদুৰ লামা ঘৰ নং : ৯১৫ বয়স : 40 লিঙ্গ : মহিলা	CQG0010630 ফটো উপলব্ধ
616 নাম : চন্দ্ৰ লিম্বু পিতাৰ নাম: উম্বৰ লিম্বু ঘৰ নং : ৯১৫ বয়স : 35 লিঙ্গ : পুৰুষ	CQG1704627 ফটো উপলব্ধ	617 নাম : চৰিতা লিম্বু পিতাৰ নাম: দম্বৰ লিম্বু ঘৰ নং : ৯১৫ বয়স : 29 লিঙ্গ : মহিলা	CQG0153106 ফটো উপলব্ধ	618 নাম : চৰিতা লিম্বু স্বামীৰ নাম: চন্দ্ৰ লিম্বু ঘৰ নং : ৯১৫ বয়স : 29 লিঙ্গ : মহিলা	CQG0472233 ফটো উপলব্ধ
619 নাম : প্ৰকাশ লিম্বু পিতাৰ নাম: দোংবোৰ লিম্বু ঘৰ নং : ৯১৫ বয়স : 28 লিঙ্গ : পুৰুষ	CQG1704638 ফটো উপলব্ধ	620 নাম : নিমা তামাং পিতাৰ নাম: দল বাহাদুৰ তামাং ঘৰ নং : ৯১৫ বয়স : 26 লিঙ্গ : পুৰুষ	CQG1172873 ফটো উপলব্ধ	621 নাম : পবিত্ৰা লামা পিতাৰ নাম: চন্দ্ৰ বাহাদুৰ লামা ঘৰ নং : 915 বয়স : 22 লিঙ্গ : মহিলা	DAS0065029 ফটো উপলব্ধ
622 নাম : মহমদ ছাইবান্ধী পিতাৰ নাম: নূৰ আলি ঘৰ নং : ৯১৬ বয়স : 47 লিঙ্গ : পুৰুষ	CQG1715760 ফটো উপলব্ধ	623 নাম : বাসু দাস পিতাৰ নাম: মনমোহন দাস ঘৰ নং : ৯১৬ বয়স : 42 লিঙ্গ : পুৰুষ	CQG1704707 ফটো উপলব্ধ	624 নাম : জমুনা দাস স্বামীৰ নাম: বাসু দাস ঘৰ নং : ৯১৬ বয়স : 40 লিঙ্গ : মহিলা	CQG1704718 ফটো উপলব্ধ
625 নাম : ফৰিজুদ্দিন আলি পিতাৰ নাম: নূৰ আলি ঘৰ নং : ৯১৬ বয়স : 30 লিঙ্গ : পুৰুষ	CQG0551382 ফটো উপলব্ধ	626 নাম : হাছিনা খাতুন স্বামীৰ নাম: ফৰিজুদ্দিন আলি ঘৰ নং : 916 বয়স : 23 লিঙ্গ : মহিলা	DAS0129502 ফটো উপলব্ধ	627 নাম : কিষান দাস পিতাৰ নাম: বাচু দাস ঘৰ নং : 916 বয়স : 20 লিঙ্গ : পুৰুষ	DAS0050252 ফটো উপলব্ধ
628 নাম : প্ৰেম বাহাদুৰ চেত্ৰী পিতাৰ নাম: চন্দ্ৰ সিং চেত্ৰী ঘৰ নং : ৯১৭ বয়স : 75 লিঙ্গ : পুৰুষ	CQG0010631 ফটো উপলব্ধ	629 নাম : নীৰা চেত্ৰী স্বামীৰ নাম: প্ৰেম বাহাদুৰ চেত্ৰী ঘৰ নং : ৯১৭ বয়স : 63 লিঙ্গ : মহিলা	CQG0010633 ফটো উপলব্ধ	630 নাম : পদ্মা ছেত্ৰী স্বামীৰ নাম: তাৰা বা. ছেত্ৰী ঘৰ নং : ৯১৭ বয়স : 59 লিঙ্গ : মহিলা	CQG0010632 ফটো উপলব্ধ



631 নাম : মহন্তকুমাৰ দাস পিতাৰ নাম : কাতিক দাস ঘৰ নং : ৯১৭ বয়স : 52 লিঙ্গ : পুৰুষ	CQG1704752 ফটো উপলব্ধ	632 নাম : একাদশী দাস স্বামীৰ নাম : মহন্তকুমাৰ দাস ঘৰ নং : ৯১৭ বয়স : 47 লিঙ্গ : মহিলা	CQG1704763 ফটো উপলব্ধ	633 নাম : মন কুমাৰ দাস পিতাৰ নাম : কাতিক দাস ঘৰ নং : ৯১৭ বয়স : 44 লিঙ্গ : পুৰুষ	CQG1704774 ফটো উপলব্ধ
634 নাম : প্ৰানকুমাৰ দাস পিতাৰ নাম : কাতিক দাস ঘৰ নং : ৯১৭ বয়স : 43 লিঙ্গ : পুৰুষ	CQG1704796 ফটো উপলব্ধ	635 নাম : একাদশ দাস পিতাৰ নাম : কাতিক দাস ঘৰ নং : ৯১৭ বয়স : 43 লিঙ্গ : পুৰুষ	CQG1704810 ফটো উপলব্ধ	636 নাম : নিভা দাস স্বামীৰ নাম : মনকুমাৰ দাস ঘৰ নং : ৯১৭ বয়স : 40 লিঙ্গ : মহিলা	CQG1704785 ফটো উপলব্ধ
637 নাম : মল্লিকা দাস পিতাৰ নাম : কাতিক দাস ঘৰ নং : ৯১৭ বয়স : 37 লিঙ্গ : মহিলা	CQG1704832 ফটো উপলব্ধ	638 নাম : জয়ন্তীবালা দাস স্বামীৰ নাম : প্ৰানকুমাৰ দাস ঘৰ নং : ৯১৭ বয়স : 37 লিঙ্গ : মহিলা	CQG1704809 ফটো উপলব্ধ	639 নাম : কনকলতা দাস পিতাৰ নাম : মহন্ত দাস ঘৰ নং : 917 বয়স : 28 লিঙ্গ : মহিলা	CQG0122960 ফটো উপলব্ধ
640 নাম : আশিষ কুমাৰ দাস পিতাৰ নাম : মহন্ত দাস ঘৰ নং : 917 বয়স : 27 লিঙ্গ : পুৰুষ	CQG0123034 ফটো উপলব্ধ	641 নাম : কিষান দাস পিতাৰ নাম : মহন্ত কুমাৰ দাস ঘৰ নং : ৯১৭ বয়স : 25 লিঙ্গ : পুৰুষ	CQG0550699 ফটো উপলব্ধ	642 নাম : তাপসী দাস পিতাৰ নাম : মহন্ত কুমাৰ দাস ঘৰ নং : ৯১৭ বয়স : 24 লিঙ্গ : মহিলা	CQG0550897 ফটো উপলব্ধ
643 নাম : দীপা দাস পিতাৰ নাম : প্ৰান কুমাৰ দাস ঘৰ নং : 917 বয়স : 21 লিঙ্গ : মহিলা	DAS0064972 ফটো উপলব্ধ	644 নাম : লিলি দাস পিতাৰ নাম : মন কুমাৰ দাস ঘৰ নং : 917 বয়স : 20 লিঙ্গ : মহিলা	DAS0064865 ফটো উপলব্ধ	645 নাম : গোপীলাল শৰ্মা পিতাৰ নাম : দাতাৰাম শৰ্মা ঘৰ নং : ৯১৮ বয়স : 72 লিঙ্গ : পুৰুষ	CQG1947519 ফটো উপলব্ধ
646 নাম : বেণুবালা দাস স্বামীৰ নাম : কাতিক দাস ঘৰ নং : ৯১৮ বয়স : 68 লিঙ্গ : মহিলা	CQG1704741 ফটো উপলব্ধ	647 নাম : সেবন্তিকা দেৱী স্বামীৰ নাম : গোপীলাল শৰ্মা ঘৰ নং : ৯১৮ বয়স : 63 লিঙ্গ : মহিলা	CQG1319896 ফটো উপলব্ধ	648 নাম : স্বপ্ন মিশ্ৰ পিতাৰ নাম : গোপীলাল শৰ্মা ঘৰ নং : ৯১৮ বয়স : 39 লিঙ্গ : মহিলা	CQG0010634 ফটো উপলব্ধ
649 নাম : তাৰা ৱা. ছেত্ৰী পিতাৰ নাম : ভদ্ৰ ছেত্ৰী ঘৰ নং : ৯১৯ বয়স : 82 লিঙ্গ : পুৰুষ	CQG1715840 ফটো উপলব্ধ	650 নাম : ফুলমত বেঞা স্বামীৰ নাম : মংআলি হুছেইন ঘৰ নং : ৯১৯ বয়স : 81 লিঙ্গ : মহিলা	CQG1704865 ফটো উপলব্ধ	651 নাম : অৰ্মিতা ছেত্ৰী পিতাৰ নাম : তাৰা বাহাদুৰ ছেত্ৰী ঘৰ নং : ৯১৯ বয়স : 35 লিঙ্গ : মহিলা	CQG1947360 ফটো উপলব্ধ
652 নাম : অনিতা ছেত্ৰী পিতাৰ নাম : তাৰা বাহাদুৰ ছেত্ৰী ঘৰ নং : ৯১৯ বয়স : 33 লিঙ্গ : মহিলা	CQG1947359 ফটো উপলব্ধ	653 নাম : চুইটি ছেত্ৰী পিতাৰ নাম : তাৰা বাহাদুৰ ছেত্ৰী ঘৰ নং : ৯১৯ বয়স : 30 লিঙ্গ : মহিলা	CQG1947348 ফটো উপলব্ধ	654 নাম : লালবাহাদুৰ তামাং পিতাৰ নাম : কলিমান তামাং ঘৰ নং : ৯২০ বয়স : 77 লিঙ্গ : পুৰুষ	CQG1704989 ফটো উপলব্ধ
655 নাম : মিনা তামাং স্বামীৰ নাম : লালবাহাদুৰ তামাং ঘৰ নং : ৯২০ বয়স : 67 লিঙ্গ : মহিলা	CQG1705006 ফটো উপলব্ধ	656 নাম : প্ৰকাশ মুক্তান পিতাৰ নাম : গজমান মুক্তান ঘৰ নং : ৯২০ বয়স : 55 লিঙ্গ : পুৰুষ	CQG0010635 ফটো উপলব্ধ	657 নাম : ডিম্পল মুক্তান স্বামীৰ নাম : প্ৰকাশ মুকতান ঘৰ নং : ৯২০ বয়স : 48 লিঙ্গ : মহিলা	CQG1947440 ফটো উপলব্ধ
658 নাম : দেবী তামাং পিতাৰ নাম : লালবাহাদুৰ তামাং ঘৰ নং : ৯২০ বয়স : 47 লিঙ্গ : মহিলা	CQG1705028 ফটো উপলব্ধ	659 নাম : পদ্মা দেৱী দাঙাল স্বামীৰ নাম : প্ৰকাশ শৰ্মা দাঙাল ঘৰ নং : ৯২০ বয়স : 34 লিঙ্গ : মহিলা	CQG0326629 ফটো উপলব্ধ	660 নাম : খুছুৰ মুকতান পিতাৰ নাম : প্ৰকাশ মুকতান ঘৰ নং : ৯২০ বয়স : 22 লিঙ্গ : মহিলা	CQG1303403 ফটো উপলব্ধ



661 নাম : খগেন সাহা পিতাৰ নাম: কেদাৰ সাহা ঘৰ নং : ৯২১ বয়স : 72 লিঙ্গ : পুৰুষ	CQG1704912 ফটো উপলব্ধ	662 নাম : মঞ্জু সাহা স্বামীৰ নাম: খগেন সাহা ঘৰ নং : ৯২১ বয়স : 67 লিঙ্গ : মহিলা	CQG1704923 ফটো উপলব্ধ	663 নাম : মিচ হাজিৰন স্বামীৰ নাম: খালেক . ঘৰ নং : ৯২১ বয়স : 58 লিঙ্গ : মহিলা	CQG0010636 ফটো উপলব্ধ
S 664 নাম : বিবেক সাহা পিতাৰ নাম: খগেন সাহা ঘৰ নং : ৯২১ বয়স : 46 লিঙ্গ : পুৰুষ	CQG1704945 ফটো উপলব্ধ	665 নাম : পবিত্ৰ সাহা পিতাৰ নাম: খগেন সাহা ঘৰ নং : ৯২১ বয়স : 44 লিঙ্গ : পুৰুষ	CQG1704934 ফটো উপলব্ধ	666 নাম : আমিনুল হক মাতৃৰ নাম: হাজিৰন ঘৰ নং : 921 বয়স : 32 লিঙ্গ : পুৰুষ	CQG0153585 ফটো উপলব্ধ
667 নাম : অষ্টমী বিশ্বাস স্বামীৰ নাম: পবিত্ৰ সাহা ঘৰ নং : 921 বয়স : 28 লিঙ্গ : মহিলা	CQG0122473 ফটো উপলব্ধ	668 নাম : চালে আহমেদ পিতাৰ নাম: আজিজুল হক ঘৰ নং : ৯২২ বয়স : 64 লিঙ্গ : পুৰুষ	CQG1704898 ফটো উপলব্ধ	669 নাম : আইমন নেচা স্বামীৰ নাম: নূৰ আলি ঘৰ নং : ৯২২ বয়স : 47 লিঙ্গ : মহিলা	CQG0010638 ফটো উপলব্ধ
670 নাম : নূৰ মহমদ পিতাৰ নাম: চালা আহমেদ ঘৰ নং : ৯২২ বয়স : 32 লিঙ্গ : পুৰুষ	CQG0010639 ফটো উপলব্ধ	671 নাম : নূৰুল আমিন পিতাৰ নাম: চালা আহমেদ ঘৰ নং : ৯২২ বয়স : 26 লিঙ্গ : পুৰুষ	CQG1175124 ফটো উপলব্ধ	672 নাম : রাহিদা বেগম স্বামীৰ নাম: নূৰ মহমদ ঘৰ নং : ৯২২ বয়স : 26 লিঙ্গ : মহিলা	CQG1174887 ফটো উপলব্ধ
673 নাম : ভগীৰথি ছেত্ৰী স্বামীৰ নাম: পদমবাহাদুৰ ছেত্ৰী ঘৰ নং : ৯২৩ বয়স : 64 লিঙ্গ : মহিলা	CQG1704876 ফটো উপলব্ধ	674 নাম : অমিচা খাতুন স্বামীৰ নাম: নূৰ আলি ঘৰ নং : ৯২৩ বয়স : 36 লিঙ্গ : মহিলা	CQG0010640 ফটো উপলব্ধ	675 নাম : লক্ষ্মী ছেত্ৰী পিতাৰ নাম: পদম বাহাদুৰ ছেত্ৰী ঘৰ নং : ৯২৩ বয়স : 25 লিঙ্গ : মহিলা	CQG1172303 ফটো উপলব্ধ
676 নাম : চাহাৰা খাতুন স্বামীৰ নাম: আব্দুল চাত্তাৰ ঘৰ নং : ৯২৪ বয়স : 62 লিঙ্গ : মহিলা	CQG1704956 ফটো উপলব্ধ	677 নাম : কালু তামাং পিতাৰ নাম: মানবাহাদুৰ তামাং ঘৰ নং : ৯২৪ বয়স : 57 লিঙ্গ : পুৰুষ	CQG1704990 ফটো উপলব্ধ	678 নাম : নিমা ডৌলমা তামাং পিতাৰ নাম: কালু তামাং ঘৰ নং : 924 বয়স : 21 লিঙ্গ : মহিলা	CQG1998855 ফটো উপলব্ধ
679 নাম : বাবুল শৰ্মা পিতাৰ নাম: চুৰেন শৰ্মা ঘৰ নং : ৯২৬ বয়স : 55 লিঙ্গ : পুৰুষ	CQG1704581 ফটো উপলব্ধ	680 নাম : পূৰ্ণিমা শৰ্মা স্বামীৰ নাম: বাবুল শৰ্মা ঘৰ নং : ৯২৬ বয়স : 47 লিঙ্গ : মহিলা	CQG1704592 ফটো উপলব্ধ	681 নাম : বিকমনী শৰ্মা পিতাৰ নাম: বাবুল শৰ্মা ঘৰ নং : ৯২৬ বয়স : 24 লিঙ্গ : পুৰুষ	CQG0474353 ফটো উপলব্ধ
682 নাম : আব্বাচ আলি পিতাৰ নাম: আব্দুল চাত্তাৰ ঘৰ নং : ৯২৮ বয়স : 42 লিঙ্গ : পুৰুষ	CQG1704967 ফটো উপলব্ধ	683 নাম : জাযদা খাতুন স্বামীৰ নাম: আব্বাচ আলি ঘৰ নং : ৯২৮ বয়স : 38 লিঙ্গ : মহিলা	CQG1704978 ফটো উপলব্ধ	684 নাম : ছাইজল আলি পিতাৰ নাম: আব্বাচ আলি ঘৰ নং : ৯২৮ বয়স : 22 লিঙ্গ : পুৰুষ	CQG1394196 ফটো উপলব্ধ
685 নাম : গুলেচ আলি পিতাৰ নাম: আলি চালামত কাৰি ঘৰ নং : ৯২৯ বয়স : 42 লিঙ্গ : পুৰুষ	CQG1704661 ফটো উপলব্ধ	686 নাম : হেম বাহাদুৰ ছেত্ৰী পিতাৰ নাম: পদম বাহাদুৰ ছেত্ৰী ঘৰ নং : ৯৩০ বয়স : 42 লিঙ্গ : পুৰুষ	CQG1704694 ফটো উপলব্ধ	687 নাম : ৰাজ কুমাৰ চেত্ৰী পিতাৰ নাম: পদম বাহাদুৰ চেত্ৰী ঘৰ নং : ৯৩০ বয়স : 39 লিঙ্গ : পুৰুষ	CQG1704887 ফটো উপলব্ধ
688 নাম : তিল কুমাৰী ছেত্ৰী স্বামীৰ নাম: ৰাজ কুমাৰী ছেত্ৰী ঘৰ নং : ৯৩০ বয়স : 33 লিঙ্গ : মহিলা	CQG0010641 ফটো উপলব্ধ	689 নাম : দময়ন্তী দময়ন্তী ছেত্ৰী স্বামীৰ নাম: পদম বাহাদুৰ ছেত্ৰী ঘৰ নং : ৯৩১ বয়স : 39 লিঙ্গ : মহিলা	CQG1704683 ফটো উপলব্ধ	690 নাম : জয়ফুল নেচা স্বামীৰ নাম: আলি আহমদ ঘৰ নং : ৯৩১ বয়স : 38 লিঙ্গ : মহিলা	CQG1704672 ফটো উপলব্ধ



691 নাম : বফিউদ্দিন পিতাৰ নাম: ফেনুদ্দিন শেখ ঘৰ নং : ৯৩২ বয়স : 43 লিঙ্গ : পুৰুষ	CQG1706418 ফটো উপলব্ধ	692 নাম : পিয়াৰ আলি পিতাৰ নাম: চুলেমান আলি ঘৰ নং : ৯৩২ বয়স : 40 লিঙ্গ : পুৰুষ	CQG1706430 ফটো উপলব্ধ	693 নাম : বহিদা খাতুন স্বামীৰ নাম: আব্দুল হুহিদ ঘৰ নং : ৯৩২ বয়স : 37 লিঙ্গ : মহিলা	CQG1706441 ফটো উপলব্ধ
694 নাম : সলহা খাতুন স্বামীৰ নাম: আনোৱাৰ হুছেইন ঘৰ নং : ৯৩২ বয়স : 35 লিঙ্গ : মহিলা	CQG0010642 ফটো উপলব্ধ	695 নাম : হছিনা খাতুন পিতাৰ নাম: নুৰজামাল হক ঘৰ নং : ৯৩২ বয়স : 33 লিঙ্গ : মহিলা	CQG0010643 ফটো উপলব্ধ	696 নাম : চুফিয়া খাতুন পিতাৰ নাম: মঃচেয়দ আলি ঘৰ নং : ৯৩২ বয়স : 32 লিঙ্গ : মহিলা	CQG1706429 ফটো উপলব্ধ
697 নাম : ছুৰাত জামাল হক পিতাৰ নাম: মুফাজল হক ঘৰ নং : ৯৩৩ বয়স : 38 লিঙ্গ : পুৰুষ	CQG1706656 ফটো উপলব্ধ	698 নাম : ইছমাইল আলি পিতাৰ নাম: মোফজল হক ঘৰ নং : ৯৩৩ বয়স : 29 লিঙ্গ : পুৰুষ	CQG0010644 ফটো উপলব্ধ	699 নাম : তিলক শৰ্মা পিতাৰ নাম: সুৰেন শৰ্মা ঘৰ নং : ১২৮৩ বয়স : 46 লিঙ্গ : পুৰুষ	CQG0010645 ফটো উপলব্ধ
700 নাম : ডিগ বাহাদুৰ প্ৰধান পিতাৰ নাম: জগত বাহাদুৰ প্ৰধান ঘৰ নং : ১২৮৪ বয়স : 64 লিঙ্গ : পুৰুষ	CQG1947279 ফটো উপলব্ধ	701 নাম : টিলামায়া প্ৰধান স্বামীৰ নাম: কমল কুমাৰ প্ৰধান ঘৰ নং : ১২৮৪ বয়স : 63 লিঙ্গ : মহিলা	CQG0552182 ফটো উপলব্ধ	702 নাম : কমল কুমাৰ প্ৰধান পিতাৰ নাম: তুলাৰাম প্ৰধান ঘৰ নং : ১২৮৪ বয়স : 59 লিঙ্গ : পুৰুষ	CQG0575183 ফটো উপলব্ধ
703 নাম : বিমলা প্ৰধান স্বামীৰ নাম: ডিগ বাহাদুৰ প্ৰধান ঘৰ নং : ১২৮৪ বয়স : 56 লিঙ্গ : মহিলা	CQG1947280 ফটো উপলব্ধ	704 নাম : ৰোহিত প্ৰধান পিতাৰ নাম: জগত বাহাদুৰ প্ৰধান ঘৰ নং : ১২৮৪ বয়স : 54 লিঙ্গ : পুৰুষ	CQG1947268 ফটো উপলব্ধ	# 705 নাম : মান মায়া প্ৰধান স্বামীৰ নাম: ৰোহিত প্ৰধান ঘৰ নং : ১২৮৪ বয়স : 46 লিঙ্গ : মহিলা	CQG1947304 ফটো উপলব্ধ
706 নাম : শাম প্ৰধান পিতাৰ নাম: ডিগ বাহাদুৰ প্ৰধান ঘৰ নং : ১২৮৪ বয়স : 40 লিঙ্গ : পুৰুষ	CQG1947291 ফটো উপলব্ধ	707 নাম : অৰুন প্ৰধান পিতাৰ নাম: ডিগ বাহাদুৰ প্ৰধান ঘৰ নং : ১২৮৪ বয়স : 40 লিঙ্গ : পুৰুষ	CQG1947315 ফটো উপলব্ধ	708 নাম : ললিত প্ৰধান পিতাৰ নাম: কমল কুমাৰ প্ৰধান ঘৰ নং : ১২৮৪ বয়স : 34 লিঙ্গ : পুৰুষ	CQG0575076 ফটো উপলব্ধ
709 নাম : দুৰ্গা মায়া প্ৰধান স্বামীৰ নাম: অৰুন প্ৰধান ঘৰ নং : 1284 বয়স : 33 লিঙ্গ : মহিলা	CQG1303437 ফটো উপলব্ধ	710 নাম : কিৰন প্ৰধান পিতাৰ নাম: কমল কুমাৰ প্ৰধান ঘৰ নং : ১২৮৪ বয়স : 30 লিঙ্গ : মহিলা	CQG0552125 ফটো উপলব্ধ	711 নাম : ববিতা প্ৰধান পিতাৰ নাম: ৰোহিত প্ৰধান ঘৰ নং : ১২৮৪ বয়স : 25 লিঙ্গ : মহিলা	CQG1303411 ফটো উপলব্ধ
712 নাম : আলোক প্ৰধান পিতাৰ নাম: ৰোহিত প্ৰধান ঘৰ নং : ১২৮৪ বয়স : 22 লিঙ্গ : পুৰুষ	CQG1303429 ফটো উপলব্ধ	713 নাম : চম্পা লামা স্বামীৰ নাম: মন বাহাদুৰ লামা ঘৰ নং : ১২৮৫ বয়স : 49 লিঙ্গ : মহিলা	CQG0570226 ফটো উপলব্ধ	714 নাম : দিপা লামা পিতাৰ নাম: মন বাহাদুৰ লামা ঘৰ নং : ১২৮৫ বয়স : 27 লিঙ্গ : মহিলা	CQG0570200 ফটো উপলব্ধ
715 নাম : সুনীল লামা পিতাৰ নাম: মন বাহাদুৰ লামা ঘৰ নং : ১২৮৫ বয়স : 23 লিঙ্গ : পুৰুষ	CQG1173681 ফটো উপলব্ধ	716 নাম : প্ৰীয়ংগুৱা দেৱী স্বামীৰ নাম: বীৰাজ শৰ্মা ঘৰ নং : SBI বিশ্বনাথ ঘাট বয়স : 38 লিঙ্গ : মহিলা	HNF6837350 ফটো উপলব্ধ		



717	1	DAS0137679	ফটো উপলব্ধ	নাম : শিল্পী উপাধ্যায় পিতাৰ নাম: হেমন্ত উপাধ্যায় ঘৰ নং : 681 বয়স : 27 লিঙ্গ : মহিলা	718	1	DAS0142976	ফটো উপলব্ধ	নাম : ওহিদল ইছলাম পিতাৰ নাম: আব্দুল হাছেন ঘৰ নং : 892 বয়স : 20 লিঙ্গ : পুৰুষ	719	1	DAS0143081	ফটো উপলব্ধ	নাম : জাকিৰ হুছেইন পিতাৰ নাম: মাজিল হুছেইন ঘৰ নং : 769 বয়স : 22 লিঙ্গ : পুৰুষ
720	1	DAS0146878	ফটো উপলব্ধ	নাম : আসিকুৰ বহমান পিতাৰ নাম: মঃ চিকন্দৰ আলী ঘৰ নং : 770 বয়স : 19 লিঙ্গ : পুৰুষ	721	1	DAS0148080	ফটো উপলব্ধ	নাম : জয়ন্ত অগস্তি পিতাৰ নাম: চন্দ্ৰমনি শৰ্মা ঘৰ নং : 683 বয়স : 19 লিঙ্গ : পুৰুষ	722	1	DAS0151597	ফটো উপলব্ধ	নাম : নাজবিন চুলতানা পিতাৰ নাম: নাজিৰ আহমেদ ঘৰ নং : 740 বয়স : 18 লিঙ্গ : মহিলা
723	1	DAS0153296	ফটো উপলব্ধ	নাম : তুষাৰ চুংগেল পিতাৰ নাম: পুষ্পলাল চুংগেল ঘৰ নং : 676 বয়স : 20 লিঙ্গ : পুৰুষ	724	1	HGC2324836	ফটো উপলব্ধ	নাম : বিনীতা নেউপানে পিতাৰ নাম: উমানাথ নেউপানে ঘৰ নং : 708 বয়স : 30 লিঙ্গ : মহিলা	725	1	DAS0161018	ফটো উপলব্ধ	নাম : মনদীপ পৰাজুলী পিতাৰ নাম: দামোদৰ পৰাজুলী ঘৰ নং : 710 বয়স : 19 লিঙ্গ : পুৰুষ
726	1	DAS0161406	ফটো উপলব্ধ	নাম : পল্লব বৰুৱা পিতাৰ নাম: পুলক বৰুৱা ঘৰ নং : 673 বয়স : 18 লিঙ্গ : পুৰুষ	727	1	DAS0165696	ফটো উপলব্ধ	নাম : সমিৰন কৃষ্ণাশ্ৰেয় পিতাৰ নাম: পোলেন শৰ্মা ঘৰ নং : 735 বয়স : 21 লিঙ্গ : পুৰুষ	728	1	DAS0165779	ফটো উপলব্ধ	নাম : হেমাংগ শৰ্মা পিতাৰ নাম: লম্বোদৰ শৰ্মা ঘৰ নং : 16 বয়স : 19 লিঙ্গ : পুৰুষ
729	1	DAS0168229	ফটো উপলব্ধ	নাম : পঙ্কৰ মিশ্ৰ পিতাৰ নাম: জীবন মিশ্ৰ ঘৰ নং : 698 বয়স : 19 লিঙ্গ : পুৰুষ	730	1	DAS0171520	ফটো উপলব্ধ	নাম : চালিমা খাতুন পিতাৰ নাম: জামিৰ আনচাৰী ঘৰ নং : 728 বয়স : 20 লিঙ্গ : মহিলা	731	1	DAS0172585	ফটো উপলব্ধ	নাম : ৰেখা সোনাৰী পিতাৰ নাম: টংক বাহাদুৰ সোনাৰী ঘৰ নং : 679 বয়স : 20 লিঙ্গ : মহিলা



732	1	DAS0179572	ফটো উপলব্ধ	733	1	DAS0188698	ফটো উপলব্ধ	734	1	DAS0191080	ফটো উপলব্ধ
নাম : অঞ্জলী উপাধ্যায় পিতাৰ নাম: হেমন্ত উপাধ্যায় ঘৰ নং : 681 বয়স : 25 লিঙ্গ : মহিলা				নাম : দিক্ষীতা লামা পিতাৰ নাম: গোপাল লামা ঘৰ নং : 668 বয়স : 19 লিঙ্গ : মহিলা				নাম : ৰাজ কাশ্যপ বৰা পিতাৰ নাম: গিৰিন্দ্র কুঃ বৰা ঘৰ নং : 722ক বয়স : 18 লিঙ্গ : পুৰুষ			
735	1	DAS0195487	ফটো উপলব্ধ	736	1	DAS0196089	ফটো উপলব্ধ	737	1	DAS0198002	ফটো উপলব্ধ
নাম : জায়েদা খাতুন স্বামীৰ নাম: ছালিমউদ্দিন ঘৰ নং : 895ক বয়স : 51 লিঙ্গ : মহিলা				নাম : ভাৰতী ছেত্ৰী মাতৃৰ নাম: এব মায়ী ছেত্ৰী ঘৰ নং : 652 বয়স : 21 লিঙ্গ : মহিলা				নাম : সুষমা ছেত্ৰী স্বামীৰ নাম: ৰোশন ছেত্ৰী ঘৰ নং : 649 বয়স : 40 লিঙ্গ : মহিলা			

ভোটাৰৰ সাৰাংশ

A) ভোটাৰৰ সংখ্যা

	তালিকাৰ প্ৰকাৰ	তালিকাৰ চিনাক্তকৰণ	ভোটাৰৰ সংখ্যা							
			পুৰুষ	মহিলা	৩য় লিঙ্গ	মুঠ				
I	মূল তালিকা	মূল তালিকা	বিশেষ সংশোধন, 2026 চনৰ পূৰ্বৰ 2025 চনৰ মূল তালিকাৰ লগত থকা সংযোজন সমূহ একত্ৰিতকৰণ কৰা তালিকা।				347	369	0	716
II	যোগ তালিকা	পৰিপূৰক 1	বিশেষ সংক্ষিপ্ত সংশোধন, 2026				10	5	0	15
		পৰিপূৰক 2	অনবিচ্ছিন্ন সংশোধন 2026				1	5	0	6
			মুঠ				11	10	0	21
III	বিয়োজন তালিকা	পৰিপূৰক 1	বিশেষ সংক্ষিপ্ত সংশোধন, 2026				25	15	0	40
		পৰিপূৰক 2	অনবিচ্ছিন্ন সংশোধন 2026				1	1	0	2
			মুঠ				26	16	0	42
IV	লিংগ ক্ষেত্ৰত পৰিবৰ্তনৰ বাবে পাৰ্থক্য						0	0	0	0
এই সংশোধনৰ পিছত ভোটাৰ তালিকাত ভোটাৰৰ মুঠ সংখ্যা (I+II-III+IV)						332	363	0	695	

B) শুধৰনীৰ সংখ্যা

তালিকাৰ প্ৰকাৰ	তালিকাৰ চিনাক্তকৰণ	শুধৰনীৰ সংখ্যা
পৰিপূৰক 1	বিশেষ সংক্ষিপ্ত সংশোধন, 2026	5
পৰিপূৰক 2	অনবিচ্ছিন্ন সংশোধন 2026	4
	মুঠ	9

নিৰ্বাচক পঞ্জীয়ন বিষয়াৰ স্বাক্ষৰ

E-মূত, S-স্থানান্তৰিত/ বাসস্থান পৰিবৰ্তন, R-প্ৰতিলিপি, M-নিখোজ, Q-অযোগ্য