



## ভোটাৰ তালিকা 2026 S03 অসম

বিধানসভা সমষ্টিৰ নম্বৰ, নাম আৰু সংৰক্ষণৰ স্থিতি : 70 - বিশ্বনাথ (সাধাৰণ)		খণ্ড নং : 171																			
এই বিধানসভা সমষ্টিত কোন সংসদীয় সমষ্টিৰ অন্তৰ্গত তাৰ নম্বৰ, নাম আৰু সংৰক্ষণ স্থিতি : 11 - শোণিতপুৰ (সাধাৰণ)																					
1. সংশোধনৰ বিৱৰণ																					
সংশোধনৰ বছৰ	2026	তালিকাৰ চিনাক্তকৰণ																			
ভিত্তি তাৰিখ	01-04-2026	বিশেষ সংশোধন, 2026 চনৰ পূৰ্বৰ 2025 চনৰ মূল তালিকাৰ লগত থকা সংযোজন সমূহ একত্ৰিতকৰণ কৰা তালিকা।																			
সংশোধনৰ প্ৰকাৰ	বিশেষ সংশোধন 2026																				
প্ৰকাশনৰ তাৰিখ	23-03-2026																				
2. খণ্ড আৰু ভোটগ্ৰহন কেন্দ্ৰৰ বিৱৰণ																					
খণ্ডৰ অন্তৰ্গত এলেকা সমূহৰ নম্বৰ আৰু নাম																					
1-বামগাওঁ(অংশ)		<table border="1" style="width: 100%; border-collapse: collapse;"> <tr> <td>মূল চহৰ/গাওঁ</td> <td>: বিশ্বনাথ চাৰিআলি পৌৰসভা</td> </tr> <tr> <td>ৱাৰ্ড নং</td> <td>: ৱাৰ্ড নং ৮</td> </tr> <tr> <td>ডাকঘৰ</td> <td>: চাৰিআলি (মুখ্য ডাকঘৰ)</td> </tr> <tr> <td>পুলিচ থানা</td> <td>: বিশ্বনাথ চাৰিআলি</td> </tr> <tr> <td>ব্লক</td> <td>: বিশ্বনাথ চাৰিআলি পৌৰসভা</td> </tr> <tr> <td>ৰাজহ চক্ৰ</td> <td>: বিশ্বনাথ ৰাজহ চক্ৰ</td> </tr> <tr> <td>জিলা</td> <td>: বিশ্বনাথ</td> </tr> <tr> <td>পিনকোড</td> <td>: 784176</td> </tr> </table>				মূল চহৰ/গাওঁ	: বিশ্বনাথ চাৰিআলি পৌৰসভা	ৱাৰ্ড নং	: ৱাৰ্ড নং ৮	ডাকঘৰ	: চাৰিআলি (মুখ্য ডাকঘৰ)	পুলিচ থানা	: বিশ্বনাথ চাৰিআলি	ব্লক	: বিশ্বনাথ চাৰিআলি পৌৰসভা	ৰাজহ চক্ৰ	: বিশ্বনাথ ৰাজহ চক্ৰ	জিলা	: বিশ্বনাথ	পিনকোড	: 784176
মূল চহৰ/গাওঁ	: বিশ্বনাথ চাৰিআলি পৌৰসভা																				
ৱাৰ্ড নং	: ৱাৰ্ড নং ৮																				
ডাকঘৰ	: চাৰিআলি (মুখ্য ডাকঘৰ)																				
পুলিচ থানা	: বিশ্বনাথ চাৰিআলি																				
ব্লক	: বিশ্বনাথ চাৰিআলি পৌৰসভা																				
ৰাজহ চক্ৰ	: বিশ্বনাথ ৰাজহ চক্ৰ																				
জিলা	: বিশ্বনাথ																				
পিনকোড	: 784176																				
3. ভোটগ্ৰহন কেন্দ্ৰৰ বিৱৰণ																					
ভোটগ্ৰহন কেন্দ্ৰৰ নম্বৰ আৰু নাম :		ভোটগ্ৰহন কেন্দ্ৰৰ প্ৰকাৰ (পুৰুষ/মহিলা/সাধাৰণ)		সাধাৰণ																	
171 - চাৰিআলি এম.ভি. (অভ্যাসন) স্কুল (পশ্চিম অংশ)		খণ্ডৰ অন্তৰ্গত সহায়ক ভোটগ্ৰহন কেন্দ্ৰৰ সংখ্যা :		0																	
ভোটগ্ৰহন কেন্দ্ৰৰ ঠিকনা :																					
চাৰিআলি এম.ভি.(অভ্যাসন) স্কুল, কোঠা নং ২, বামগাওঁ																					
4. ভোটাৰৰ সংখ্যা																					
আৰম্ভনি ক্ৰমিক নং	শেষ ক্ৰমিক নং	মুঠ ভোটাৰ																			
		পুৰুষ	মহিলা	৩য় লিঙ্গ	মুঠ																
1	676	316	338	0	654																

নিৰ্বাচক পঞ্জীয়ন বিষয়াৰ স্বাক্ষৰ



Nazri Naksha



Google Map View



Polling Station Building Front View



ভোটগ্ৰহন কেন্দ্ৰৰ সন্মুখৰ দৃশ্য



Cad View

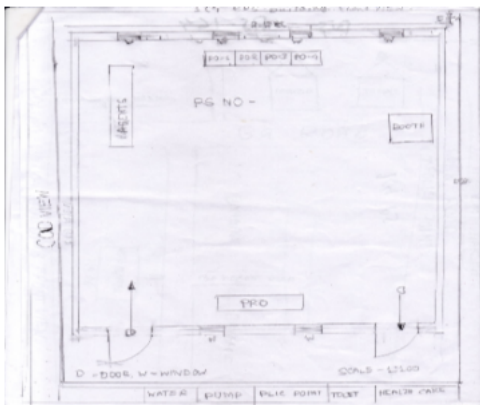

Key MAP View

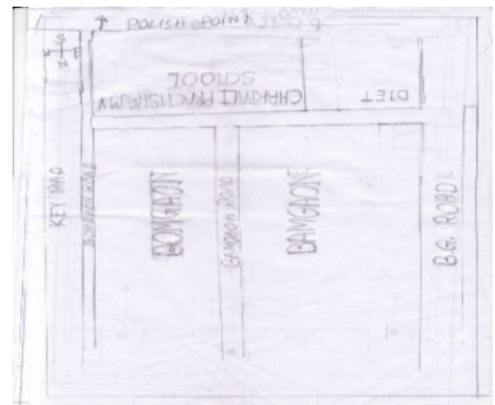



1 নাম : মহেন্দ্ৰ শৰ্মা পিতাৰ নাম: দোলন চন্দ্ৰ শৰ্মা ঘৰ নং : 18 বয়স : 63 লিঙ্গ : পুৰুষ	DAS0093773 ফটো উপলব্ধ	2 নাম : হেমলতা মহন্ত শৰ্মা স্বামীৰ নাম: মহেন্দ্ৰ শৰ্মা ঘৰ নং : 18 বয়স : 52 লিঙ্গ : মহিলা	DAS0093781 ফটো উপলব্ধ	3 নাম : অৰ্পন জ্যোতি শাণ্ডিল্য পিতাৰ নাম: মহেন্দ্ৰ শৰ্মা ঘৰ নং : 18 বয়স : 25 লিঙ্গ : পুৰুষ	DAS0093807 ফটো উপলব্ধ
4 নাম : দিক্ৰিতা শাণ্ডিল্য পিতাৰ নাম: মহেন্দ্ৰ শৰ্মা ঘৰ নং : 18 বয়স : 21 লিঙ্গ : মহিলা	DAS0093799 ফটো উপলব্ধ	5 নাম : জুন দাস স্বামীৰ নাম: যোগেশ্বৰ দাস ঘৰ নং : 18 বয়স : 60 লিঙ্গ : মহিলা	CQG1720338 ফটো উপলব্ধ	E 6 নাম : মানসী দাস পিতাৰ নাম: চেনাৰাম দাস ঘৰ নং : 146 বয়স : 37 লিঙ্গ : মহিলা	DAS0056887 ফটো উপলব্ধ
7 নাম : যোগেশ্বৰ দাস পিতাৰ নাম: দিন দাস ঘৰ নং : 18 বয়স : 71 লিঙ্গ : পুৰুষ	CQG1720350 ফটো উপলব্ধ	8 নাম : ভাস্কৰ জ্যোতি দাস পিতাৰ নাম: যোগেশ্বৰ দাস ঘৰ নং : 18 বয়স : 40 লিঙ্গ : পুৰুষ	CQG1720361 ফটো উপলব্ধ	9 নাম : মানস জ্যোতি দাস পিতাৰ নাম: যোগেশ্বৰ দাস ঘৰ নং : 18 বয়স : 36 লিঙ্গ : পুৰুষ	CQG1720383 ফটো উপলব্ধ
10 নাম : উমেশ ভূঞা পিতাৰ নাম: খোলোক ভূঞা ঘৰ নং : 18 বয়স : 67 লিঙ্গ : পুৰুষ	CQG1720394 ফটো উপলব্ধ	11 নাম : মীৰা ভূঞা স্বামীৰ নাম: উমেশ ভূঞা ঘৰ নং : 18 বয়স : 47 লিঙ্গ : মহিলা	CQG1720407 ফটো উপলব্ধ	12 নাম : দেবানন্দ ভূঞা পিতাৰ নাম: উমেশ ভূঞা ঘৰ নং : 18 বয়স : 36 লিঙ্গ : পুৰুষ	CQG1720429 ফটো উপলব্ধ
13 নাম : নবনিতা শইকীয়া স্বামীৰ নাম: দেবানন্দ ভূঞা ঘৰ নং : 147 বয়স : 24 লিঙ্গ : মহিলা	DAS0133173 ফটো উপলব্ধ	14 নাম : ,,ৰবি ভূঞা পিতাৰ নাম: খোলোক ভূঞা ঘৰ নং : 18 বয়স : 67 লিঙ্গ : পুৰুষ	CQG1720441 ফটো উপলব্ধ	15 নাম : ,,শিবা ভূঞা স্বামীৰ নাম: ৰবি ভূঞা ঘৰ নং : 18 বয়স : 58 লিঙ্গ : মহিলা	CQG1720452 ফটো উপলব্ধ
16 নাম : ৰাজীৱ ভূঞা পিতাৰ নাম: ৰবি ভূঞা ঘৰ নং : 18 বয়স : 40 লিঙ্গ : পুৰুষ	CQG1720463 ফটো উপলব্ধ	17 নাম : মনোৰমা শইকীয়া ভূঞা স্বামীৰ নাম: ৰাজীৱ ভূঞা ঘৰ নং : 18 বয়স : 36 লিঙ্গ : মহিলা	CQG0027706 ফটো উপলব্ধ	18 নাম : দীপশিখা ডেকা পিতাৰ নাম: সন্ধান চন্দ্ৰ ডেকা ঘৰ নং : 18 বয়স : 35 লিঙ্গ : মহিলা	CQG1947995 ফটো উপলব্ধ
19 নাম : ৰাজদীপ শৰ্মা পিতাৰ নাম: অৰুণ শৰ্মা ঘৰ নং : 149 বয়স : 24 লিঙ্গ : পুৰুষ	CQG0498485 ফটো উপলব্ধ	20 নাম : ,,ৰাজ বৰা স্বামীৰ নাম: পূৰ্ণ বৰা ঘৰ নং : 150 বয়স : 63 লিঙ্গ : মহিলা	CQG1720474 ফটো উপলব্ধ	21 নাম : মহানন্দ বৰা পিতাৰ নাম: পূৰ্ণ বৰা ঘৰ নং : 150 বয়স : 47 লিঙ্গ : পুৰুষ	CQG1720485 ফটো উপলব্ধ
22 নাম : ৰিংকু বৰা স্বামীৰ নাম: মহানন্দ বৰা ঘৰ নং : 150 বয়স : 38 লিঙ্গ : মহিলা	CQG1720496 ফটো উপলব্ধ	23 নাম : দীপ্তি হাজৰিকা স্বামীৰ নাম: অকন হাজৰিকা ঘৰ নং : 150 বয়স : 53 লিঙ্গ : মহিলা	CQG1720532 ফটো উপলব্ধ	24 নাম : কুন্তল হাজৰিকা পিতাৰ নাম: অকন হাজৰিকা ঘৰ নং : 150 বয়স : 36 লিঙ্গ : পুৰুষ	CQG0010676 ফটো উপলব্ধ
25 নাম : হেমন্ত শৰ্মা পিতাৰ নাম: বিপিন চন্দ্ৰ শৰ্মা ঘৰ নং : 158 বয়স : 73 লিঙ্গ : পুৰুষ	CQG1720565 ফটো উপলব্ধ	26 নাম : মিনতী শৰ্মা স্বামীৰ নাম: হেমন্ত শৰ্মা ঘৰ নং : 158 বয়স : 68 লিঙ্গ : মহিলা	CQG1720576 ফটো উপলব্ধ	27 নাম : জানমনি গগৈ বৰা স্বামীৰ নাম: পবিত্ৰ বৰা ঘৰ নং : 154 বয়স : 44 লিঙ্গ : মহিলা	DAS0040220 ফটো উপলব্ধ
28 নাম : পলী শৰ্মা স্বামীৰ নাম: অৰ্নৱ শৰ্মা ঘৰ নং : 158 বয়স : 35 লিঙ্গ : মহিলা	CQG1184340 ফটো উপলব্ধ	29 নাম : অন্বেষা শৰ্মা পিতাৰ নাম: হেমন্ত শৰ্মা ঘৰ নং : 158 বয়স : 30 লিঙ্গ : মহিলা	CQG0166777 ফটো উপলব্ধ	30 নাম : ,,জয়ন্ত বৰুৱা পিতাৰ নাম: বসন্ত বৰুৱা ঘৰ নং : 156 বয়স : 46 লিঙ্গ : পুৰুষ	CQG1720598 ফটো উপলব্ধ



31 নাম : অঙ্গনা বৰুৱা ভৰদ্বাজ স্বামীৰ নাম : জয়ন্ত বৰুৱা ঘৰ নং : 156 বয়স : 41 লিঙ্গ : মহিলা	CQG0010680 ফটো উপলব্ধ	32 নাম : সুবতা শৰ্মা স্বামীৰ নাম : পুতুল শৰ্মা ঘৰ নং : 159 বয়স : 73 লিঙ্গ : মহিলা	CQG1720612 ফটো উপলব্ধ	S 33 নাম : সমীক্ষা শৰ্মা পিতাৰ নাম : পুতুল শৰ্মা ঘৰ নং : 159 বয়স : 47 লিঙ্গ : মহিলা	CQG1720623 ফটো উপলব্ধ
34 নাম : প্রান্তিক শৰ্মা পিতাৰ নাম : পুতুল শৰ্মা ঘৰ নং : 159 বয়স : 41 লিঙ্গ : পুৰুষ	CQG1720634 ফটো উপলব্ধ	35 নাম : গায়ত্ৰী ভট্টাচাৰ্য স্বামীৰ নাম : প্রান্তিক শৰ্মা ঘৰ নং : 159 বয়স : 37 লিঙ্গ : মহিলা	CQG0202309 ফটো উপলব্ধ	36 নাম : প্রহ্লাদ বৰা পিতাৰ নাম : ৰূপন বৰা ঘৰ নং : 159 বয়স : 56 লিঙ্গ : পুৰুষ	CQG1720645 ফটো উপলব্ধ
37 নাম : গোলাপ দেৱী স্বামীৰ নাম : যুগল শৰ্মা ঘৰ নং : 160 বয়স : 82 লিঙ্গ : মহিলা	CQG1720656 ফটো উপলব্ধ	38 নাম : অৰূপ শৰ্মা পিতাৰ নাম : যুগল শৰ্মা ঘৰ নং : 160 বয়স : 58 লিঙ্গ : পুৰুষ	CQG1720667 ফটো উপলব্ধ	39 নাম : বিণ শৰ্মা স্বামীৰ নাম : অৰূপ শৰ্মা ঘৰ নং : 160 বয়স : 53 লিঙ্গ : মহিলা	CQG1720678 ফটো উপলব্ধ
40 নাম : ৰনু শৰ্মা পিতাৰ নাম : যুগল শৰ্মা ঘৰ নং : 160 বয়স : 51 লিঙ্গ : পুৰুষ	CQG1720689 ফটো উপলব্ধ	41 নাম : পল্লৱী শৰ্মা স্বামীৰ নাম : ৰনু শৰ্মা ঘৰ নং : 160 বয়স : 46 লিঙ্গ : মহিলা	CQG0010677 ফটো উপলব্ধ	42 নাম : শিখা শৰ্মা পিতাৰ নাম : অৰূপ শৰ্মা ঘৰ নং : 160 বয়স : 29 লিঙ্গ : মহিলা	CQG0306829 ফটো উপলব্ধ
43 নাম : কৃষ্ণিনা শৰ্মা পিতাৰ নাম : ৰনু শৰ্মা ঘৰ নং : 160 বয়স : 20 লিঙ্গ : মহিলা	DAS0057182 ফটো উপলব্ধ	44 নাম : মেদিনী কুমাৰ বৰুৱা পিতাৰ নাম : থানেশ্বৰ বৰুৱা ঘৰ নং : 162 বয়স : 78 লিঙ্গ : পুৰুষ	CQG1720690 ফটো উপলব্ধ	45 নাম : নিৰূপমা বৰুৱা স্বামীৰ নাম : মেদিনী বৰুৱা ঘৰ নং : 162 বয়স : 69 লিঙ্গ : মহিলা	CQG1720703 ফটো উপলব্ধ
46 নাম : বেদাঙ্গ বৰুৱা পিতাৰ নাম : মেদিনী বৰুৱা ঘৰ নং : 162 বয়স : 43 লিঙ্গ : পুৰুষ	CQG1720714 ফটো উপলব্ধ	47 নাম : কিৰন দাস স্বামীৰ নাম : চেনাৰাম দাস ঘৰ নং : 162ক বয়স : 62 লিঙ্গ : মহিলা	CQG1720747 ফটো উপলব্ধ	48 নাম : টটমনি দাস পিতাৰ নাম : চেনাৰাম দাস ঘৰ নং : 162ক বয়স : 36 লিঙ্গ : মহিলা	CQG1720770 ফটো উপলব্ধ
49 নাম : পিংকী জ্যোতি বৰা পিতাৰ নাম : প্ৰেম বৰা ঘৰ নং : 163ক বয়স : 35 লিঙ্গ : মহিলা	CQG1720827 ফটো উপলব্ধ	50 নাম : প্ৰেমধৰ বৰা পিতাৰ নাম : বাপুৰাম বৰা ঘৰ নং : 163ক বয়স : 72 লিঙ্গ : পুৰুষ	CQG1720792 ফটো উপলব্ধ	51 নাম : ৰুবী বৰুৱা স্বামীৰ নাম : প্ৰশান্ত কুমাৰ ভূঞা ঘৰ নং : 163খ বয়স : 61 লিঙ্গ : মহিলা	CQG1725402 ফটো উপলব্ধ
52 নাম : ৰূপা বৰা স্বামীৰ নাম : প্ৰেমধৰ বৰা ঘৰ নং : 163ক বয়স : 57 লিঙ্গ : মহিলা	CQG1720805 ফটো উপলব্ধ	53 নাম : গীতাজ্জলী গগৈ বৰা স্বামীৰ নাম : পাৰ্থজ্যোতি বৰা ঘৰ নং : 163ক বয়স : 39 লিঙ্গ : মহিলা	CQG0204479 ফটো উপলব্ধ	54 নাম : মানস জ্যোতি বৰুৱা পিতাৰ নাম : মনেশ্বৰ বৰুৱা ঘৰ নং : 163খ বয়স : 37 লিঙ্গ : পুৰুষ	CQG1725413 ফটো উপলব্ধ
55 নাম : প্ৰিয়ংকা বৰুৱা পিতাৰ নাম : মনেশ্বৰ বৰুৱা ঘৰ নং : 163খ বয়স : 34 লিঙ্গ : মহিলা	CQG0010679 ফটো উপলব্ধ	56 নাম : ময়ূৰ জ্যোতি বৰুৱা মাতৃৰ নাম : মনেশ্বৰ বৰুৱা ঘৰ নং : 163খ বয়স : 30 লিঙ্গ : পুৰুষ	CQG1725435 ফটো উপলব্ধ	57 নাম : অৰ্পনা বৰা স্বামীৰ নাম : টকেশ্বৰ হাজৰিকা ঘৰ নং : 168 বয়স : 76 লিঙ্গ : মহিলা	CQG1720849 ফটো উপলব্ধ
58 নাম : হিমাংশু হাজৰিকা পিতাৰ নাম : টকেশ্বৰ হাজৰিকা ঘৰ নং : 168 বয়স : 33 লিঙ্গ : পুৰুষ	CQG1725297 ফটো উপলব্ধ	59 নাম : দীপক ৰায় ভূঞা পিতাৰ নাম : প্ৰমোদ চন্দ্ৰ ৰয় ভূঞা ঘৰ নং : 168 বয়স : 66 লিঙ্গ : পুৰুষ	CQG1720883 ফটো উপলব্ধ	60 নাম : ইলুৰায় ভূঞা স্বামীৰ নাম : দীপক ৰায় ভূঞা ঘৰ নং : 168 বয়স : 53 লিঙ্গ : মহিলা	CQG1720894 ফটো উপলব্ধ



61 নাম : কল্লোল ৰায় ভূঞা পিতাৰ নাম: দীপক ৰায় ভূঞা ঘৰ নং : 165 বয়স : 31 লিঙ্গ : পুৰুষ	CQG1725719 ফটো উপলব্ধ	62 নাম : মঞ্জু ৰানী দাস পিতাৰ নাম: শশী মোহন দাস ঘৰ নং : 166 বয়স : 59 লিঙ্গ : মহিলা	CQG1720918 ফটো উপলব্ধ	63 নাম : ,প্ৰণৱ কুমাৰ দাস পিতাৰ নাম: শশী মোহন দাস ঘৰ নং : 166 বয়স : 56 লিঙ্গ : পুৰুষ	CQG1720930 ফটো উপলব্ধ
64 নাম : বিদ্যুত ৰঞ্জন দাস পিতাৰ নাম: শশী মোহন দাস ঘৰ নং : 166 বয়স : 49 লিঙ্গ : পুৰুষ	CQG1720963 ফটো উপলব্ধ	65 নাম : মানস ৰঞ্জন দাস পিতাৰ নাম: শশী মোহন দাস ঘৰ নং : 166 বয়স : 44 লিঙ্গ : পুৰুষ	CQG1720974 ফটো উপলব্ধ	66 নাম : মৃগালিনী দেৱী স্বামীৰ নাম: বিদ্যুত ৰঞ্জন দাস ঘৰ নং : 166 বয়স : 41 লিঙ্গ : মহিলা	CQG0123240 ফটো উপলব্ধ
67 নাম : শশী প্ৰভা শৰ্মা স্বামীৰ নাম: জগনাথ শৰ্মা ঘৰ নং : 169 বয়স : 73 লিঙ্গ : মহিলা	CQG1720985 ফটো উপলব্ধ	68 নাম : মনোজ শৰ্মা পিতাৰ নাম: জগনাথ শৰ্মা ঘৰ নং : 169 বয়স : 55 লিঙ্গ : পুৰুষ	CQG1720996 ফটো উপলব্ধ	69 নাম : কমলেশ্বৰী শৰ্মা স্বামীৰ নাম: মনোজ শৰ্মা ঘৰ নং : 169 বয়স : 47 লিঙ্গ : মহিলা	CQG0167056 ফটো উপলব্ধ
70 নাম : ,লিখেন্দ্ৰ শৰ্মা পিতাৰ নাম: জগনাথ শৰ্মা ঘৰ নং : 169 বয়স : 43 লিঙ্গ : পুৰুষ	CQG1721013 ফটো উপলব্ধ	71 নাম : মানসী শৰ্মা স্বামীৰ নাম: লিখেন্দ্ৰ শৰ্মা ঘৰ নং : 169 বয়স : 34 লিঙ্গ : মহিলা	CQG0010681 ফটো উপলব্ধ	72 নাম : বিনা দাস স্বামীৰ নাম: গোলাপ দাস ঘৰ নং : 168 বয়স : 63 লিঙ্গ : মহিলা	CQG1721024 ফটো উপলব্ধ
73 নাম : উত্তম কুমাৰ কাশ্যপ পিতাৰ নাম: গোলাপ দাস ঘৰ নং : 168 বয়স : 45 লিঙ্গ : পুৰুষ	CQG1721035 ফটো উপলব্ধ	74 নাম : অদিত্য দাস মাতৃৰ নাম: ৰীণা দাস ঘৰ নং : 168 বয়স : 37 লিঙ্গ : পুৰুষ	CQG1721057 ফটো উপলব্ধ	75 নাম : বৰনালী বৰা দাস স্বামীৰ নাম: আদিত্য দাস ঘৰ নং : 168 বয়স : 37 লিঙ্গ : মহিলা	CQG0395699 ফটো উপলব্ধ
76 নাম : সঞ্জয় হাজৰিকা পিতাৰ নাম: লক্ষ্য হাজৰিকা ঘৰ নং : 168 বয়স : 52 লিঙ্গ : পুৰুষ	CQG1721104 ফটো উপলব্ধ	77 নাম : ,কল্পনা হাজৰিকা পিতাৰ নাম: লক্ষ্য হাজৰিকা ঘৰ নং : 168 বয়স : 46 লিঙ্গ : মহিলা	CQG1721091 ফটো উপলব্ধ	78 নাম : গোবিন্দ হাজৰিকা পিতাৰ নাম: লক্ষ্য হাজৰিকা ঘৰ নং : 168 বয়স : 38 লিঙ্গ : পুৰুষ	CQG1721115 ফটো উপলব্ধ
79 নাম : জ্যোতি ৰেখা শইকিয়া হাজৰিকা স্বামীৰ নাম: গোবিন্দ হাজৰিকা ঘৰ নং : 169 বয়স : 32 লিঙ্গ : মহিলা	CQG0253740 ফটো উপলব্ধ	80 নাম : কাকলি বৰা হাজৰিকা স্বামীৰ নাম: সঞ্জয় হাজৰিকা ঘৰ নং : 169 বয়স : 31 লিঙ্গ : মহিলা	CQG0253724 ফটো উপলব্ধ	81 নাম : ময়ৌৰী বৰোৱা পিতাৰ নাম: ভবেন্দ্ৰ বৰুৱা ঘৰ নং : 190 (গ) বয়স : 32 লিঙ্গ : মহিলা	CQG0039149 ফটো উপলব্ধ
82 নাম : প্ৰীতি ৰানী বৰুৱা পিতাৰ নাম: ভবেন্দ্ৰ বৰুৱা ঘৰ নং : 170গ বয়স : 21 লিঙ্গ : মহিলা	DAS0040154 ফটো উপলব্ধ	83 নাম : দিনাত্মক বৰুৱা পিতাৰ নাম: নাৰায়ণ বৰুৱা ঘৰ নং : 190ঘ বয়স : 25 লিঙ্গ : পুৰুষ	CQG0546887 ফটো উপলব্ধ	84 নাম : ভবেন্দ্ৰ চন্দ্ৰ বৰুৱা পিতাৰ নাম: সুৰেশ বৰুৱা ঘৰ নং : 190গ বয়স : 68 লিঙ্গ : পুৰুষ	CQG1721193 ফটো উপলব্ধ
85 নাম : নাৰায়ণ বৰুৱা পিতাৰ নাম: ভবেন্দ্ৰ বৰুৱা ঘৰ নং : 190ঘ বয়স : 58 লিঙ্গ : পুৰুষ	CQG1721228 ফটো উপলব্ধ	86 নাম : লক্ষ্মী শৰ্মা বৰুৱা স্বামীৰ নাম: ভবেন্দ্ৰ বা ঘৰ নং : 190গ বয়স : 54 লিঙ্গ : মহিলা	CQG1721206 ফটো উপলব্ধ	87 নাম : ববিতা বৰুৱা স্বামীৰ নাম: নাৰায়ণ বৰুৱা ঘৰ নং : 190ঘ বয়স : 54 লিঙ্গ : মহিলা	CQG1721239 ফটো উপলব্ধ
88 নাম : খঞ্জন বৰুৱা পিতাৰ নাম: ভবেন্দ্ৰ চন্দ্ৰ বৰুৱা ঘৰ নং : 190গ বয়স : 33 লিঙ্গ : পুৰুষ	CQG1721217 ফটো উপলব্ধ	89 নাম : পদ্ম কান্ত গোস্বামী পিতাৰ নাম: ৰাম চন্দ্ৰ গোস্বামী ঘৰ নং : 191 বয়স : 73 লিঙ্গ : পুৰুষ	CQG1721240 ফটো উপলব্ধ	90 নাম : কমলা গোস্বামী স্বামীৰ নাম: পদ্ম কান্ত গোস্বামী ঘৰ নং : 191 বয়স : 63 লিঙ্গ : মহিলা	CQG1721251 ফটো উপলব্ধ



91 নাম : উদয়ন গোস্বামী পিতাৰ নাম: পদ্ম কান্ত গোস্বামী ঘৰ নং : ১৭১ বয়স : 37 লিঙ্গ : পুৰুষ	CQG1721262 ফটো উপলব্ধ	92 নাম : উদ্দীপনা গোস্বামী পিতাৰ নাম: পদ্ম কান্ত গোস্বামী ঘৰ নং : ১৭১ বয়স : 33 লিঙ্গ : মহিলা	CQG0010682 ফটো উপলব্ধ	E 93 নাম : পূৰ্ণ গোস্বামী পিতাৰ নাম: বামচন্দ্ৰ গোস্বামী ঘৰ নং : ১৭১ বয়স : 74 লিঙ্গ : পুৰুষ	CQG1721273 ফটো উপলব্ধ
94 নাম : উমেশ গোস্বামী পিতাৰ নাম: বামচন্দ্ৰ গোস্বামী ঘৰ নং : ১৭১ বয়স : 68 লিঙ্গ : পুৰুষ	CQG1721284 ফটো উপলব্ধ	95 নাম : প্ৰদ্যুত গোস্বামী পিতাৰ নাম: বামচন্দ্ৰ গোস্বামী ঘৰ নং : ১৭১ বয়স : 66 লিঙ্গ : পুৰুষ	CQG1721295 ফটো উপলব্ধ	#2 96 নাম : মুনিন্দ্ৰ চন্দ্ৰ গোস্বামী পিতাৰ নাম: বাম চন্দ্ৰ গোস্বামী ঘৰ নং : ১৭২ বয়স : 90 লিঙ্গ : পুৰুষ	CQG1721308 ফটো উপলব্ধ
97 নাম : ,দিষ্টীময়ী গোস্বামী স্বামীৰ নাম: বামচন্দ্ৰ গোস্বামী ঘৰ নং : ১৭২ বয়স : 76 লিঙ্গ : মহিলা	CQG1721319 ফটো উপলব্ধ	98 নাম : অৰ্নব গোস্বামী পিতাৰ নাম: মুনিন্দ্ৰ চন্দ্ৰ গোস্বামী ঘৰ নং : ১৭২ বয়স : 46 লিঙ্গ : পুৰুষ	CQG1721320 ফটো উপলব্ধ	99 নাম : অমান গোস্বামী পিতাৰ নাম: মুনিন্দ্ৰ গোস্বামী ঘৰ নং : ১৭২ বয়স : 42 লিঙ্গ : পুৰুষ	CQG1721331 ফটো উপলব্ধ
100 নাম : প্ৰবিতা ৰয় ভূঞা স্বামীৰ নাম: ৰূপক ৰয় ভূঞা ঘৰ নং : ১৭৩ বয়স : 48 লিঙ্গ : মহিলা	CQG1721386 ফটো উপলব্ধ	101 নাম : ,অৰ্পা বৰদলৈ পিতাৰ নাম: ৰেবকান্ত বৰদলৈ ঘৰ নং : ১৭৪ বয়স : 64 লিঙ্গ : পুৰুষ	CQG1721422 ফটো উপলব্ধ	102 নাম : দিপালী শইকীয়া স্বামীৰ নাম: চন্দ্ৰ মোহন দত্ত ঘৰ নং : ১৭৪ বয়স : 63 লিঙ্গ : মহিলা	CQG0307686 ফটো উপলব্ধ
103 নাম : মৰত বৰদলৈ পিতাৰ নাম: ৰেবকান্ত বৰদলৈ ঘৰ নং : ১৭৪ বয়স : 57 লিঙ্গ : পুৰুষ	CQG1721433 ফটো উপলব্ধ	104 নাম : নিশা বৰদলৈ পিতাৰ নাম: ৰেবকান্ত বৰদলৈ ঘৰ নং : ১৭৪ বয়স : 57 লিঙ্গ : মহিলা	CQG1721411 ফটো উপলব্ধ	105 নাম : ববিতা হাজৰিকা স্বামীৰ নাম: মৰুত বৰদলৈ ঘৰ নং : ১৭৪ বয়স : 57 লিঙ্গ : মহিলা	CQG1721444 ফটো উপলব্ধ
S2 106 নাম : বিশ্বকৰ্মা ৰজক পিতাৰ নাম: শ্যাম লাল ৰজক ঘৰ নং : ১৭৪ বয়স : 43 লিঙ্গ : পুৰুষ	CQG1721477 ফটো উপলব্ধ	107 নাম : পৰ্জন্য বৰদলৈ পিতাৰ নাম: মৰুত বৰদলৈ ঘৰ নং : 174 বয়স : 20 লিঙ্গ : পুৰুষ	DAS0040352 ফটো উপলব্ধ	108 নাম : ৰোহিত ৰজক পিতাৰ নাম: প্ৰদীপ ৰজক ঘৰ নং : ১৭৪ বয়স : 22 লিঙ্গ : পুৰুষ	CQG1224054 ফটো উপলব্ধ
109 নাম : জীনা শইকীয়া ভূঞা স্বামীৰ নাম: বিবেকা নন্দ ভূঞা ঘৰ নং : ১৭৪ বয়স : 61 লিঙ্গ : মহিলা	CQG1721488 ফটো উপলব্ধ	110 নাম : প্ৰদীপ ৰজক পিতাৰ নাম: শ্যাম লাল ৰজক ঘৰ নং : ১৭৪ বয়স : 48 লিঙ্গ : পুৰুষ	CQG1721557 ফটো উপলব্ধ	111 নাম : পুনম দেৱী ৰজক স্বামীৰ নাম: প্ৰদীপ ৰজক ঘৰ নং : ১৭৪ বয়স : 43 লিঙ্গ : মহিলা	CQG1721568 ফটো উপলব্ধ
112 নাম : ৰুবী দেৱী ৰজক স্বামীৰ নাম: দিলীপ ৰজক ঘৰ নং : ১৭৪ বয়স : 36 লিঙ্গ : মহিলা	CQG1721546 ফটো উপলব্ধ	113 নাম : ৰজশী দত্ত পিতাৰ নাম: চন্দ্ৰ মোহন দত্ত ঘৰ নং : ১৭৪ বয়স : 35 লিঙ্গ : মহিলা	CQG0307736 ফটো উপলব্ধ	114 নাম : ,মামনি দত্ত স্বামীৰ নাম: ৰাজেন দত্ত ঘৰ নং : ১৭৭ বয়স : 65 লিঙ্গ : মহিলা	CQG1721579 ফটো উপলব্ধ
115 নাম : ,মুদল দত্ত পিতাৰ নাম: ৰাজেন দত্ত ঘৰ নং : ১৭৭ বয়স : 46 লিঙ্গ : পুৰুষ	CQG1721580 ফটো উপলব্ধ	116 নাম : ,কৃষ্ণা গোস্বামী স্বামীৰ নাম: ৰাজেন গোস্বামী ঘৰ নং : ১৭৭ বয়স : 73 লিঙ্গ : মহিলা	CQG1721637 ফটো উপলব্ধ	117 নাম : ফৰিদা বেগম স্বামীৰ নাম: নেছাৰ খান ঘৰ নং : ১৮০ বয়স : 40 লিঙ্গ : মহিলা	CQG1947826 ফটো উপলব্ধ
118 নাম : বৃধিনাথ ভট্টাচাৰ্য পিতাৰ নাম: পুনকান্ত ভট্টাচাৰ্য ঘৰ নং : ১৮১ বয়স : 98 লিঙ্গ : পুৰুষ	CQG0487835 ফটো উপলব্ধ	119 নাম : ডম্বুৰ ধৰ ভট্টাচাৰ্য পিতাৰ নাম: পূৰ্ণ কান্ত ভট্টাচাৰ্য ঘৰ নং : ১৮১ বয়স : 85 লিঙ্গ : পুৰুষ	CQG1721660 ফটো উপলব্ধ	120 নাম : বিমলা ভট্টাচাৰ্য স্বামীৰ নাম: ডম্বুৰ ধৰ ভট্টাচাৰ্য ঘৰ নং : ১৮১ বয়স : 66 লিঙ্গ : মহিলা	CQG1721671 ফটো উপলব্ধ



121 নাম : ববি শইকীয়া স্বামীৰ নাম: মনি ভট্টাচাৰ্য্য ঘৰ নং : ১৮১ বয়স : 53 লিঙ্গ : মহিলা	CQG1947768 ফটো উপলব্ধ	122 নাম : দিবাকৰ ভট্টাচাৰ্য্য পিতাৰ নাম: ডম্বৰু ধৰ ভট্টাচাৰ্য্য ঘৰ নং : ১৮১ বয়স : 50 লিঙ্গ : পুৰুষ	CQG1721693 ফটো উপলব্ধ	123 নাম : মনি ভট্টাচাৰ্য্য পিতাৰ নাম: ডম্বৰু ধৰ ভট্টাচাৰ্য্য ঘৰ নং : ১৮১ বয়স : 49 লিঙ্গ : পুৰুষ	CQG1721682 ফটো উপলব্ধ
124 নাম : পাপৰী ভট্টাচাৰ্য্য স্বামীৰ নাম: দিবাকৰ ভট্টাচাৰ্য্য ঘৰ নং : 181 বয়স : 44 লিঙ্গ : মহিলা	CQG0023796 ফটো উপলব্ধ	125 নাম : জিনু শইকীয়া স্বামীৰ নাম: ঘনশ্যাম শইকীয়া ঘৰ নং : ১৮২ বয়স : 73 লিঙ্গ : মহিলা	CQG1721784 ফটো উপলব্ধ	126 নাম : কল্যাণ শইকীয়া পিতাৰ নাম: ঘনশ্যাম শইকীয়া ঘৰ নং : ১৮২ বয়স : 45 লিঙ্গ : পুৰুষ	CQG1721795 ফটো উপলব্ধ
127 নাম : গিৰিশ বৰদলৈ পিতাৰ নাম: সোমনাথ বৰদলৈ ঘৰ নং : ১৮৩ বয়স : 82 লিঙ্গ : পুৰুষ	CQG1721808 ফটো উপলব্ধ	128 নাম : ইভা বৰদলৈ স্বামীৰ নাম: গিৰিশ বৰদলৈ ঘৰ নং : ১৮৩ বয়স : 71 লিঙ্গ : মহিলা	CQG1721819 ফটো উপলব্ধ	129 নাম : মিতালী বৰদলৈ পিতাৰ নাম: গিৰিশ বৰদলৈ ঘৰ নং : ১৮৩ বয়স : 36 লিঙ্গ : মহিলা	CQG1721831 ফটো উপলব্ধ
130 নাম : মহেন্দ্ৰ ফুকন পিতাৰ নাম: কুশধৰ ফুকন ঘৰ নং : ১৮৬ বয়স : 54 লিঙ্গ : পুৰুষ	CQG0402206 ফটো উপলব্ধ	131 নাম : ৰঞ্জু মনি নেওগ স্বামীৰ নাম: মহেন্দ্ৰ ফুকন ঘৰ নং : ১৮৬ বয়স : 50 লিঙ্গ : মহিলা	CQG0402230 ফটো উপলব্ধ	132 নাম : জিতেন শইকীয়া পিতাৰ নাম: ফটিক শইকীয়া ঘৰ নং : ১৮৬ বয়স : 40 লিঙ্গ : পুৰুষ	CQG1721864 ফটো উপলব্ধ
133 নাম : পূৰ্বী শইকীয়া স্বামীৰ নাম: জিতেন শইকীয়া ঘৰ নং : ১৮৬ বয়স : 36 লিঙ্গ : মহিলা	CQG1725684 ফটো উপলব্ধ	134 নাম : চিদানন্দ শইকীয়া পিতাৰ নাম: সাবিত্ৰী শইকীয়া ঘৰ নং : ১৮৬ বয়স : 34 লিঙ্গ : পুৰুষ	CQG1725695 ফটো উপলব্ধ	135 নাম : জিন শইকীয়া মাতৃৰ নাম: সাবিত্ৰী শইকীয়া ঘৰ নং : ১৮৬ বয়স : 32 লিঙ্গ : পুৰুষ	CQG1725708 ফটো উপলব্ধ
136 নাম : মহাদেৱ দাস পিতাৰ নাম: সতীশ চন্দ্ৰ দাস ঘৰ নং : 187 বয়স : 70 লিঙ্গ : পুৰুষ	DAS0040162 ফটো উপলব্ধ	137 নাম : বিজন বৰা পিতাৰ নাম: কৃষ্ণ কান্ত বৰা ঘৰ নং : ১৮৭ বয়স : 59 লিঙ্গ : পুৰুষ	CQG1721886 ফটো উপলব্ধ	138 নাম : ববিতা বৰা মহন্ত স্বামীৰ নাম: বেদান্ত প্ৰকাশ মহন্ত ঘৰ নং : ১৮৭ বয়স : 57 লিঙ্গ : মহিলা	CQG1392463 ফটো উপলব্ধ
139 নাম : ইমা দাস স্বামীৰ নাম: মহাদেৱ দাস ঘৰ নং : 187 বয়স : 55 লিঙ্গ : মহিলা	DAS0040329 ফটো উপলব্ধ	140 নাম : অলকা নন্দ বৰা স্বামীৰ নাম: বিজন বৰা ঘৰ নং : ১৮৭ বয়স : 50 লিঙ্গ : মহিলা	CQG1721897 ফটো উপলব্ধ	141 নাম : মুন্না দাস পিতাৰ নাম: মহাদেৱ দাস ঘৰ নং : 187 বয়স : 39 লিঙ্গ : পুৰুষ	DAS0040212 ফটো উপলব্ধ
142 নাম : বিকি দাস পিতাৰ নাম: মহাদেৱ দাস ঘৰ নং : 187 বয়স : 35 লিঙ্গ : পুৰুষ	DAS0040246 ফটো উপলব্ধ	143 নাম : ৰশ্মি ৰেখা বেপী স্বামীৰ নাম: বিকি দাস ঘৰ নং : 187 বয়স : 33 লিঙ্গ : মহিলা	DAS0094441 ফটো উপলব্ধ	144 নাম : আদিতা পৰশা মহন্ত পিতাৰ নাম: বেদান্ত প্ৰকাশ মহন্ত ঘৰ নং : ১৮৭ বয়স : 26 লিঙ্গ : মহিলা	CQG1392455 ফটো উপলব্ধ
145 নাম : শিল্পা সাহা দাস স্বামীৰ নাম: মুন্না দাস ঘৰ নং : 187 বয়স : 26 লিঙ্গ : মহিলা	DAS0040196 ফটো উপলব্ধ	146 নাম : জোনাক নিবিৰ বৰা পিতাৰ নাম: বিজন বৰা ঘৰ নং : ১৮৭ বয়স : 23 লিঙ্গ : পুৰুষ	CQG1364157 ফটো উপলব্ধ	147 নাম : দুৰ্গেশ্বৰ শইকীয়া পিতাৰ নাম: ধনীৰাম শইকীয়া ঘৰ নং : ১৮৮ বয়স : 81 লিঙ্গ : পুৰুষ	CQG1721900 ফটো উপলব্ধ
148 নাম : কমলা ভূঞা শইকীয়া স্বামীৰ নাম: দুৰ্গেশ্বৰ শইকীয়া ঘৰ নং : ১৮৮ বয়স : 81 লিঙ্গ : মহিলা	CQG1721911 ফটো উপলব্ধ	#2 149 নাম : নিয়ৰকনা শইকীয়া পিতাৰ নাম: দুৰ্গেশ্বৰ শইকীয়া ঘৰ নং : 188 বয়স : 38 লিঙ্গ : মহিলা	CQG1721922 ফটো উপলব্ধ	150 নাম : সুশীল চন্দ্ৰ গোস্বামী পিতাৰ নাম: সিদ্ধেশ্বৰ গোস্বামী ঘৰ নং : ১৮৯ বয়স : 81 লিঙ্গ : পুৰুষ	CQG1948023 ফটো উপলব্ধ



151 নাম : সত্য সন্ধ্যা গোস্বামী পিতাৰ নাম: সিদ্ধেশ্বৰ গোস্বামী ঘৰ নং : ১৫৯ বয়স : 71 লিঙ্গ : মহিলা	CQG1184357 ফটো উপলব্ধ	152 নাম : দেৱনীত গোস্বামী পিতাৰ নাম: সুশীল চন্দ্ৰ গোস্বামী ঘৰ নং : ১৫৯ বয়স : 38 লিঙ্গ : পুৰুষ	CQG1948034 ফটো উপলব্ধ	153 নাম : পূৰ্বী কলিতা স্বামীৰ নাম: পুলক জ্যোতি বৰা ঘৰ নং : ১৫৯ বয়স : 32 লিঙ্গ : মহিলা	CQG1224112 ফটো উপলব্ধ
154 নাম : বাস্তৱ বৰা পিতাৰ নাম: ফনি বৰা ঘৰ নং : ১৫৯ বয়স : 22 লিঙ্গ : পুৰুষ	CQG1224070 ফটো উপলব্ধ	155 নাম : বেদবত কাকতি পিতাৰ নাম: দিলীপ কাকতি ঘৰ নং : ১৫৯ বয়স : 25 লিঙ্গ : পুৰুষ	CQG0490052 ফটো উপলব্ধ	156 নাম : ফণী বৰা পিতাৰ নাম: খৰ্গেশ্বৰ বৰা ঘৰ নং : ১৫৯ বয়স : 65 লিঙ্গ : পুৰুষ	CQG1721933 ফটো উপলব্ধ
157 নাম : দিলীপ কাকতি পিতাৰ নাম: হেমেশ্বৰ কাকতি ঘৰ নং : ১৫৯ বয়স : 53 লিঙ্গ : পুৰুষ	CQG1721955 ফটো উপলব্ধ	158 নাম : আইমনি বৰা স্বামীৰ নাম: ফনীধৰ বৰা ঘৰ নং : ১৫৯ বয়স : 49 লিঙ্গ : মহিলা	CQG1721944 ফটো উপলব্ধ	159 নাম : চুমী বৰা পিতাৰ নাম: ফনী বৰা ঘৰ নং : ১৫৯ বয়স : 34 লিঙ্গ : মহিলা	CQG0167957 ফটো উপলব্ধ
160 নাম : পুলক জ্যোতি বৰা পিতাৰ নাম: ফনি বৰা ঘৰ নং : ১৫৯ বয়স : 32 লিঙ্গ : পুৰুষ	CQG0167999 ফটো উপলব্ধ	161 নাম : চন্দ্ৰ লেখা দত্ত স্বামীৰ নাম: প্ৰেম কান্ত দত্ত ঘৰ নং : 190 বয়স : 65 লিঙ্গ : মহিলা	CQG0123521 ফটো উপলব্ধ	162 নাম : লনীমা বৰা দত্ত স্বামীৰ নাম: হেমন্ত দত্ত ঘৰ নং : ১৯০ বয়স : 49 লিঙ্গ : মহিলা	CQG1721999 ফটো উপলব্ধ
163 নাম : বিমান বৰা পিতাৰ নাম: মেঘনাথ বৰা ঘৰ নং : ১৯১ বয়স : 54 লিঙ্গ : পুৰুষ	CQG1722016 ফটো উপলব্ধ	164 নাম : পুলিন বৰা পিতাৰ নাম: মেঘনাথ বৰা ঘৰ নং : ১৯১ বয়স : 50 লিঙ্গ : পুৰুষ	CQG1722038 ফটো উপলব্ধ	165 নাম : দিপালী বৰা স্বামীৰ নাম: পুলিন বৰা ঘৰ নং : 191 বয়স : 47 লিঙ্গ : মহিলা	CQG0123232 ফটো উপলব্ধ
166 নাম : বিনি হাজৰিকা বৰা স্বামীৰ নাম: পুলিন বৰা ঘৰ নং : ১৯১ বয়স : 46 লিঙ্গ : মহিলা	CQG1722049 ফটো উপলব্ধ	167 নাম : সবিতা বৰা স্বামীৰ নাম: বিমান বৰা ঘৰ নং : ১৯১ বয়স : 46 লিঙ্গ : মহিলা	CQG1722027 ফটো উপলব্ধ	168 নাম : কন্দন কুমাৰ বৰা পিতাৰ নাম: বিমান বৰা ঘৰ নং : ১৯১ বয়স : 30 লিঙ্গ : পুৰুষ	CQG0010683 ফটো উপলব্ধ
169 নাম : পিনাকী বৰা পিতাৰ নাম: বিমান বৰা ঘৰ নং : ১৯১ বয়স : 26 লিঙ্গ : মহিলা	CQG0508630 ফটো উপলব্ধ	170 নাম : ৰিত প্ৰীতম বৰা পিতাৰ নাম: পুলিন বৰা ঘৰ নং : 191 বয়স : 22 লিঙ্গ : পুৰুষ	CQG1982412 ফটো উপলব্ধ	171 নাম : অমৰেন্দ্ৰ ডেকা পিতাৰ নাম: ৰং নাথ ডেকা ঘৰ নং : 192 বয়স : 63 লিঙ্গ : পুৰুষ	CQG1607983 ফটো উপলব্ধ
172 নাম : জিতেন বৰা পিতাৰ নাম: উমাকান্ত বৰা ঘৰ নং : ১৯৪ বয়স : 58 লিঙ্গ : পুৰুষ	CQG1722072 ফটো উপলব্ধ	173 নাম : হীৰা মনি বৰা স্বামীৰ নাম: জিতেন বৰা ঘৰ নং : ১৯৪ বয়স : 48 লিঙ্গ : মহিলা	CQG1722083 ফটো উপলব্ধ	174 নাম : মনি মালা কেঁণুট পিতাৰ নাম: দুলাল কেঁণুট ঘৰ নং : 194গ বয়স : 28 লিঙ্গ : মহিলা	CQG0123463 ফটো উপলব্ধ
175 নাম : মানস প্ৰতিম বৰা পিতাৰ নাম: জিতেন বৰা ঘৰ নং : 194 বয়স : 20 লিঙ্গ : পুৰুষ	DAS0015800 ফটো উপলব্ধ	176 নাম : লাবন্য দেৱী পিতাৰ নাম: ইন্দ্ৰেশ্বৰ নাথ ঘৰ নং : ১৯৪ গ বয়স : 65 লিঙ্গ : মহিলা	CQG0047456 ফটো উপলব্ধ	177 নাম : গোপাল দৈমাৰী পিতাৰ নাম: বাপুৰাম দৈমাৰী ঘৰ নং : 194গ বয়স : 40 লিঙ্গ : পুৰুষ	CQG0249730 ফটো উপলব্ধ
178 নাম : জোনমনি দৈমাৰী স্বামীৰ নাম: গোপাল দৈমাৰী ঘৰ নং : 194গ বয়স : 31 লিঙ্গ : মহিলা	CQG0249722 ফটো উপলব্ধ	179 নাম : কৃষ্ণ গোপাল ডেকা পিতাৰ নাম: ভোবেনেশ্বৰ ডেকা ঘৰ নং : ১৯৪ (খ) বয়স : 29 লিঙ্গ : পুৰুষ	CQG0047787 ফটো উপলব্ধ	180 নাম : ভোবেনেশ্বৰ ডেকা পিতাৰ নাম: ঘামেশ্বৰ ডেকা ঘৰ নং : ১৯৪ খ বয়স : 48 লিঙ্গ : পুৰুষ	CQG1722118 ফটো উপলব্ধ



181 নাম : তগৰ ডেকা স্বামীৰ নাম: ভোবোনেশ্বৰ ডেকা ঘৰ নং : ১৯৪খ বয়স : 48 লিঙ্গ : মহিলা	CQG1722129 ফটো উপলব্ধ	182 নাম : মামনি বৰা স্বামীৰ নাম: লোকেশ্বৰ বৰা ঘৰ নং : ১৯৬ বয়স : 66 লিঙ্গ : মহিলা	CQG1722152 ফটো উপলব্ধ	183 নাম : টিহু গোৱালা পিতাৰ নাম: মহেশ গোৱালা ঘৰ নং : ১৯৬ বয়স : 63 লিঙ্গ : পুৰুষ	CQG1722209 ফটো উপলব্ধ
184 নাম : কৃষ্ণ কান্ত বৰা পিতাৰ নাম: লোকেশ্বৰ বৰা ঘৰ নং : ১৯৬ বয়স : 48 লিঙ্গ : পুৰুষ	CQG1722163 ফটো উপলব্ধ	185 নাম : অৰুন হাজৰিকা পিতাৰ নাম: ভুবন চন্দ্ৰ হাজৰিকা ঘৰ নং : 196 বয়স : 45 লিঙ্গ : পুৰুষ	CQG0249391 ফটো উপলব্ধ	186 নাম : দিগন্ত বৰা পিতাৰ নাম: লোকেশ্বৰ বৰা ঘৰ নং : ১৯৬ বয়স : 43 লিঙ্গ : পুৰুষ	CQG1722174 ফটো উপলব্ধ
#2 187 নাম : পঞ্চি বৰা হাজৰিকা স্বামীৰ নাম: অৰুন হাজৰিকা ঘৰ নং : 199 বয়স : 42 লিঙ্গ : মহিলা	CQG1722185 ফটো উপলব্ধ	188 নাম : সুসিতা বৰা স্বামীৰ নাম: দিগন্ত বৰা ঘৰ নং : ১৯৬ বয়স : 37 লিঙ্গ : মহিলা	CQG1722210 ফটো উপলব্ধ	#2 189 নাম : গীতিকা ভাগবতী বৰা স্বামীৰ নাম: কৃষ্ণ কান্ত বৰা ঘৰ নং : ১৯৬ বয়স : 40 লিঙ্গ : মহিলা	CQG1722221 ফটো উপলব্ধ
190 নাম : দেবজীত বৰা পিতাৰ নাম: লোকেশ্বৰ বৰা ঘৰ নং : ১৯৬ বয়স : 36 লিঙ্গ : পুৰুষ	CQG1722196 ফটো উপলব্ধ	191 নাম : বনশ্ৰী বৰা স্বামীৰ নাম: দেৱজিত বৰা ঘৰ নং : ১৯৬ বয়স : 35 লিঙ্গ : মহিলা	CQG0168138 ফটো উপলব্ধ	192 নাম : দীপালী ভট্ট স্বামীৰ নাম: সতীশ ভট্ট ঘৰ নং : ১৯৬ক বয়স : 57 লিঙ্গ : মহিলা	CQG1722232 ফটো উপলব্ধ
193 নাম : পুতমাই কটকী স্বামীৰ নাম: মাধৱ চন্দ্ৰ কটকী ঘৰ নং : ১৯৭ বয়স : 72 লিঙ্গ : মহিলা	CQG0490136 ফটো উপলব্ধ	194 নাম : প্ৰশান্ত ফুকন পিতাৰ নাম: জগদীশ ফুকন ঘৰ নং : ১৯৭ বয়স : 63 লিঙ্গ : পুৰুষ	CQG1722243 ফটো উপলব্ধ	195 নাম : জুৰি কলিতা ফুকন স্বামীৰ নাম: প্ৰশান্ত ফুকন ঘৰ নং : ১৯৭ বয়স : 63 লিঙ্গ : মহিলা	CQG1722254 ফটো উপলব্ধ
196 নাম : যুগল বৰা পিতাৰ নাম: কুশল বৰা ঘৰ নং : ১৯৭ বয়স : 48 লিঙ্গ : পুৰুষ	CQG1716412 ফটো উপলব্ধ	197 নাম : মাইনী মনি বৰা পিতাৰ নাম: কুশল বৰা ঘৰ নং : ১৯৭ বয়স : 43 লিঙ্গ : মহিলা	CQG1716423 ফটো উপলব্ধ	198 নাম : খঞ্জৰ বৰা পিতাৰ নাম: বিপিন চন্দ্ৰ বৰা ঘৰ নং : ১৯৭ বয়স : 40 লিঙ্গ : পুৰুষ	CQG0489765 ফটো উপলব্ধ
199 নাম : স্নিগ্ধা তুষা ফুকন পিতাৰ নাম: প্ৰশান্ত ফুকন ঘৰ নং : ১৯৭ বয়স : 38 লিঙ্গ : মহিলা	CQG1722265 ফটো উপলব্ধ	200 নাম : ৰঞ্জোৎপল ফুকন পিতাৰ নাম: প্ৰশান্ত ফুকন ঘৰ নং : ১৯৭ বয়স : 36 লিঙ্গ : পুৰুষ	CQG1722276 ফটো উপলব্ধ	201 নাম : স্মৃতিৰেখা ফুকন পিতাৰ নাম: প্ৰশান্ত ফুকন ঘৰ নং : ১৯৭ বয়স : 30 লিঙ্গ : মহিলা	CQG0010684 ফটো উপলব্ধ
202 নাম : বৰ্নালী ভূঞা স্বামীৰ নাম: পিংকু ভূঞা ঘৰ নং : ১৯৭গ বয়স : 43 লিঙ্গ : মহিলা	CQG1225556 ফটো উপলব্ধ	203 নাম : অংকিতা বৰা পিতাৰ নাম: কল্যাণ বৰা ঘৰ নং : ১৯৭গ বয়স : 22 লিঙ্গ : মহিলা	CQG1342880 ফটো উপলব্ধ	204 নাম : জিৎটী স্বামীৰ নাম: প্ৰান্জল বৰা ঘৰ নং : ১৯৭ (গ) বয়স : 33 লিঙ্গ : মহিলা	CQG0048686 ফটো উপলব্ধ
205 নাম : অম্লান জ্যোতি বৰা পিতাৰ নাম: কল্যাণ বৰা ঘৰ নং : 197ঘ বয়স : 25 লিঙ্গ : পুৰুষ	CQG0249573 ফটো উপলব্ধ	206 নাম : অঞ্জলী কটকী পিতাৰ নাম: লোকনাথ কটকী ঘৰ নং : ১৯৭ঘ বয়স : 60 লিঙ্গ : মহিলা	CQG1722389 ফটো উপলব্ধ	207 নাম : ,দীনেশ বৰা পিতাৰ নাম: চন্দ্ৰকান্ত বৰা ঘৰ নং : ১৯৭ক বয়স : 58 লিঙ্গ : পুৰুষ	CQG1722298 ফটো উপলব্ধ
208 নাম : কাৰেবী কলিতা বৰা স্বামীৰ নাম: দীনেশ বৰা ঘৰ নং : ১৯৭ক বয়স : 53 লিঙ্গ : মহিলা	CQG1722301 ফটো উপলব্ধ	209 নাম : কল্যাণ বৰা পিতাৰ নাম: উমাকান্ত বৰা ঘৰ নং : ১৯৭ঘ বয়স : 52 লিঙ্গ : পুৰুষ	CQG1722390 ফটো উপলব্ধ	210 নাম : লক্ষী বৰা স্বামীৰ নাম: কল্যাণ বৰা ঘৰ নং : ১৯৭ঙ বয়স : 43 লিঙ্গ : মহিলা	CQG1722403 ফটো উপলব্ধ



211 নাম : প্ৰাঞ্জল বৰা পিতাৰ নাম: জোনাবাম বৰা ঘৰ নং : ১৯৭গ বয়স : 40 লিঙ্গ : পুৰুষ	CQG1722367 ফটো উপলব্ধ	212 নাম : বাগিতা বৰা পিতাৰ নাম: দিনেশ বৰা ঘৰ নং : ১৯৭ক বয়স : 37 লিঙ্গ : মহিলা	CQG1722287 ফটো উপলব্ধ	213 নাম : জ্যোতিষ মান বৰা পিতাৰ নাম: দিনেশ বৰা ঘৰ নং : ১৯৭ক বয়স : 32 লিঙ্গ : পুৰুষ	CQG1947906 ফটো উপলব্ধ
214 নাম : পংকজ কেওঁত মাতৃৰ নাম: লাবন্য দেৱী ঘৰ নং : 198 বয়স : 26 লিঙ্গ : পুৰুষ	CQG0394510 ফটো উপলব্ধ	215 নাম : অৰুণ কুমাৰ বৰা পিতাৰ নাম: বালিৰাম বৰা ঘৰ নং : ২০০ বয়স : 46 লিঙ্গ : পুৰুষ	CQG0010685 ফটো উপলব্ধ	216 নাম : মনিষা বৰা স্বামীৰ নাম: হৰেন বৰা ঘৰ নং : ২০১ বয়স : 59 লিঙ্গ : মহিলা	CQG1722436 ফটো উপলব্ধ
217 নাম : ময়াক্ষ বৰা পিতাৰ নাম: হৰেন বৰা ঘৰ নং : ২০১ বয়স : 34 লিঙ্গ : পুৰুষ	CQG1715986 ফটো উপলব্ধ	E 218 নাম : সৰুমাই বৰুৱা স্বামীৰ নাম: দয়ীৰাম বৰুৱা ঘৰ নং : ২০২ বয়স : 56 লিঙ্গ : মহিলা	CQG1722447 ফটো উপলব্ধ	#2 219 নাম : পৰেশ বৰুৱা পিতাৰ নাম: দয়ীৰাম বৰুৱা ঘৰ নং : ২০২ বয়স : 62 লিঙ্গ : পুৰুষ	CQG1722458 ফটো উপলব্ধ
220 নাম : তৃষ্ণা বৰুৱা স্বামীৰ নাম: পৰেশ বৰুৱা ঘৰ নং : ২০২ বয়স : 47 লিঙ্গ : মহিলা	CQG1722469 ফটো উপলব্ধ	221 নাম : অজন্তা কাশ্যাপ পিতাৰ নাম: প্ৰদীপ শৰ্মা ঘৰ নং : ২০২ বয়স : 38 লিঙ্গ : মহিলা	CQG1722470 ফটো উপলব্ধ	222 নাম : নমিতা বৰুৱা পিতাৰ নাম: পৰেশ বৰুৱা ঘৰ নং : 202 বয়স : 28 লিঙ্গ : মহিলা	CQG0123422 ফটো উপলব্ধ
223 নাম : শুভাঞ্চল শেখৰ কাশ্যাপ মাতৃৰ নাম: আইমাণি শৰ্মা ঘৰ নং : ২০২ বয়স : 27 লিঙ্গ : পুৰুষ	CQG0216796 ফটো উপলব্ধ	224 নাম : প্ৰদ্যুত বৰুৱা পিতাৰ নাম: পৰেশ বৰুৱা ঘৰ নং : 202 বয়স : 20 লিঙ্গ : পুৰুষ	DAS0040279 ফটো উপলব্ধ	225 নাম : লক্ষ্মীজীত বৰা পিতাৰ নাম: শৰত বৰা ঘৰ নং : ২০৩ বয়স : 48 লিঙ্গ : পুৰুষ	CQG1722516 ফটো উপলব্ধ
226 নাম : ৰঞ্জিত বৰা পিতাৰ নাম: শৰত বৰা ঘৰ নং : ২০৩ বয়স : 42 লিঙ্গ : পুৰুষ	CQG1722538 ফটো উপলব্ধ	227 নাম : পৰিশীতা বৰা পিতাৰ নাম: লক্ষ্মীজীত বৰা ঘৰ নং : 203 বয়স : 25 লিঙ্গ : মহিলা	CQG0249474 ফটো উপলব্ধ	228 নাম : অকনু বৰা স্বামীৰ নাম: বোধেশ্বৰ বৰা ঘৰ নং : ২০৪ বয়স : 70 লিঙ্গ : মহিলা	CQG1722549 ফটো উপলব্ধ
229 নাম : বিৰেনু বৰা পিতাৰ নাম: বোধেশ্বৰ বৰা ঘৰ নং : ২০৪ বয়স : 43 লিঙ্গ : পুৰুষ	CQG1722550 ফটো উপলব্ধ	230 নাম : জিনিমনি শইকীয়া বৰা স্বামীৰ নাম: বিৰেন বৰা ঘৰ নং : ২০৪ বয়স : 40 লিঙ্গ : মহিলা	CQG0442590 ফটো উপলব্ধ	231 নাম : নিৰলা বৰা স্বামীৰ নাম: বুদ্ৰ বৰা ঘৰ নং : ২০৬ বয়স : 74 লিঙ্গ : মহিলা	CQG1722561 ফটো উপলব্ধ
232 নাম : জগত বৰা পিতাৰ নাম: মাধব বৰা ঘৰ নং : ২০৭ বয়স : 82 লিঙ্গ : পুৰুষ	CQG1722583 ফটো উপলব্ধ	233 নাম : দীপালি বৰা স্বামীৰ নাম: জগত বৰা ঘৰ নং : ২০৭ বয়স : 70 লিঙ্গ : মহিলা	CQG1722594 ফটো উপলব্ধ	234 নাম : পলাশ বৰা পিতাৰ নাম: জগত বৰা ঘৰ নং : ২০৭ বয়স : 47 লিঙ্গ : পুৰুষ	CQG1722607 ফটো উপলব্ধ
235 নাম : পাৰ্থজ্যোতি বড়া পিতাৰ নাম: জগত বড়া ঘৰ নং : ২০৭ বয়স : 41 লিঙ্গ : পুৰুষ	CQG1722618 ফটো উপলব্ধ	236 নাম : অজিত কুমাৰ দাস পিতাৰ নাম: চন্দ্ৰমোহন দাস ঘৰ নং : ২০৮ বয়স : 73 লিঙ্গ : পুৰুষ	CQG1722629 ফটো উপলব্ধ	237 নাম : নিভাৰানী দাস স্বামীৰ নাম: অজিত কুমাৰ দাস ঘৰ নং : ২০৮ বয়স : 56 লিঙ্গ : মহিলা	CQG1722630 ফটো উপলব্ধ
238 নাম : ৰমা হাজৰীকা পিতাৰ নাম: লিলেশ্বৰ হাজৰীকা ঘৰ নং : ২০৮ বয়স : 48 লিঙ্গ : পুৰুষ	CQG1722652 ফটো উপলব্ধ	239 নাম : বিশ্ৰুজিত দাস পিতাৰ নাম: অজিত কুমাৰ দাস ঘৰ নং : ২০৮ বয়স : 37 লিঙ্গ : পুৰুষ	CQG0010687 ফটো উপলব্ধ	240 নাম : ৰঞ্জু হাজৰীকা স্বামীৰ নাম: ৰমা হাজৰীকা ঘৰ নং : ২০৮ বয়স : 30 লিঙ্গ : মহিলা	CQG0217919 ফটো উপলব্ধ



241 নাম : নিষ্ঠা বৰা স্বামীৰ নাম : বিশ্বজিত দাস ঘৰ নং : 208 বয়স : 28 লিঙ্গ : মহিলা	DAS0057117 ফটো উপলব্ধ	242 নাম : মধু দাস পিতাৰ নাম : জিতেন্দ্ৰ দাস ঘৰ নং : 209 বয়স : 48 লিঙ্গ : পুৰুষ	CQG0386045 ফটো উপলব্ধ	243 নাম : বুনামনি ভূঞা স্বামীৰ নাম : পাৰ্থ জ্যোতি বড়া ঘৰ নং : 209 বয়স : 42 লিঙ্গ : মহিলা	CQG0487819 ফটো উপলব্ধ
244 নাম : মিনা দাস স্বামীৰ নাম : মধু দাস ঘৰ নং : 209 বয়স : 40 লিঙ্গ : মহিলা	CQG0410456 ফটো উপলব্ধ	245 নাম : পম্পী দাস পিতাৰ নাম : মধু দাস ঘৰ নং : 209 বয়স : 20 লিঙ্গ : মহিলা	DAS0057174 ফটো উপলব্ধ	246 নাম : যোগপ্ৰভা ৰাভা স্বামীৰ নাম : সুৰেন্দ্ৰনাথ ৰাভা ঘৰ নং : 210 বয়স : 66 লিঙ্গ : মহিলা	CQG1722721 ফটো উপলব্ধ
247 নাম : অঞ্জলী ৰাভা পিতাৰ নাম : সুৰেন্দ্ৰ নাথ ৰাভা ঘৰ নং : 210 বয়স : 58 লিঙ্গ : মহিলা	CQG0487884 ফটো উপলব্ধ	248 নাম : ৰীমা দাস স্বামীৰ নাম : ৰবিন্দ্ৰ নাথ ৰাভা ঘৰ নং : 210 বয়স : 53 লিঙ্গ : মহিলা	CQG0490060 ফটো উপলব্ধ	249 নাম : ৰুমী ভট্টাচাৰ্য স্বামীৰ নাম : অশোক ঘলে ঘৰ নং : 210 বয়স : 48 লিঙ্গ : মহিলা	CQG1301571 ফটো উপলব্ধ
E 250 নাম : ৰবিন্দ্ৰ ৰাভা পিতাৰ নাম : সুৰেন্দ্ৰনাথ ৰাভা ঘৰ নং : 210 বয়স : 45 লিঙ্গ : পুৰুষ	CQG1722765 ফটো উপলব্ধ	251 নাম : দিপ জ্যোতি নাথ পিতাৰ নাম : ভদ্ৰেশ্বৰ নাথ ঘৰ নং : 210 বয়স : 23 লিঙ্গ : পুৰুষ	CQG0545483 ফটো উপলব্ধ	252 নাম : বিজমনি ডেকা স্বামীৰ নাম : ভদ্ৰেশ্বৰ নাথ ঘৰ নং : 210 বয়স : 58 লিঙ্গ : মহিলা	CQG0490169 ফটো উপলব্ধ
253 নাম : কবিতা দেৱী স্বামীৰ নাম : পূৰ্ণা ঘলে ঘৰ নং : 210 বয়স : 38 লিঙ্গ : মহিলা	CQG0249581 ফটো উপলব্ধ	254 নাম : বিনীষা দেৱী পিতাৰ নাম : ভদ্ৰেশ্বৰ নাথ ঘৰ নং : 210 বয়স : 27 লিঙ্গ : মহিলা	CQG0490151 ফটো উপলব্ধ	E 255 নাম : ৰেন দত্ত স্বামীৰ নাম : হেম কান্ত দত্ত ঘৰ নং : 210 বয়স : 81 লিঙ্গ : মহিলা	CQG1722787 ফটো উপলব্ধ
256 নাম : অশোক ঘলে পিতাৰ নাম : মনবাহাদুৰ ঘলে ঘৰ নং : 210 বয়স : 58 লিঙ্গ : পুৰুষ	CQG1722801 ফটো উপলব্ধ	257 নাম : পূৰ্ণা ঘলে পিতাৰ নাম : মনবাহাদুৰ ঘলে ঘৰ নং : 210 বয়স : 51 লিঙ্গ : পুৰুষ	CQG1722812 ফটো উপলব্ধ	258 নাম : অঞ্জু ঘলে পিতাৰ নাম : মন বাহাদুৰ ঘলে ঘৰ নং : 210 বয়স : 49 লিঙ্গ : মহিলা	CQG1722823 ফটো উপলব্ধ
259 নাম : মনোজ কুমাৰ দত্ত পিতাৰ নাম : হেম কান্ত দত্ত ঘৰ নং : 210 বয়স : 47 লিঙ্গ : পুৰুষ	CQG1722798 ফটো উপলব্ধ	260 নাম : পূৰ্ণিমা ঘলে পিতাৰ নাম : মন বাহাদুৰ ঘলে ঘৰ নং : 210 বয়স : 43 লিঙ্গ : মহিলা	CQG1722834 ফটো উপলব্ধ	261 নাম : পূজা হাজৰিকা দত্ত স্বামীৰ নাম : মনোজ কুমাৰ দত্ত ঘৰ নং : 210 বয়স : 29 লিঙ্গ : মহিলা	CQG0219089 ফটো উপলব্ধ
# 262 নাম : অন্তি ৰয় চৌধুৰী স্বামীৰ নাম : গিৰীন্দ্ৰ ৰয় চৌধুৰী ঘৰ নং : 211 বয়স : 76 লিঙ্গ : মহিলা	CQG1722856 ফটো উপলব্ধ	# 263 নাম : স্মৃতি ৰয় চৌধুৰী পিতাৰ নাম : গিৰীন্দ্ৰ ৰয় চৌধুৰী ঘৰ নং : 211 বয়স : 43 লিঙ্গ : মহিলা	CQG1722878 ফটো উপলব্ধ	# 264 নাম : ৰশ্মি ৰয় চৌধুৰী পিতাৰ নাম : গিৰীন্দ্ৰ ৰয় চৌধুৰী ঘৰ নং : 211 বয়স : 43 লিঙ্গ : মহিলা	CQG1722889 ফটো উপলব্ধ
#2 265 নাম : বুনামনি ৰয় চৌধুৰী পিতাৰ নাম : গিৰীন্দ্ৰ ৰয় চৌধুৰী ঘৰ নং : 211 বয়স : 50 লিঙ্গ : মহিলা	CQG1722867 ফটো উপলব্ধ	266 নাম : মেঘালী ফুকন স্বামীৰ নাম : ৰাজকমল ফুকন ঘৰ নং : 212 বয়স : 37 লিঙ্গ : মহিলা	CQG1947804 ফটো উপলব্ধ	267 নাম : ৰুক্মিণী দাস স্বামীৰ নাম : ৰাজ কুমাৰ দাস ঘৰ নং : 212 বয়স : 51 লিঙ্গ : মহিলা	CQG0525113 ফটো উপলব্ধ
268 নাম : দুল বৰা পিতাৰ নাম : কনপাল বৰা ঘৰ নং : 212 বয়স : 49 লিঙ্গ : পুৰুষ	CQG1998210 ফটো উপলব্ধ	269 নাম : ৰেখা দাস স্বামীৰ নাম : দুল বৰা ঘৰ নং : 212 বয়স : 37 লিঙ্গ : মহিলা	CQG1998202 ফটো উপলব্ধ	270 নাম : ববিতা ছেত্ৰী স্বামীৰ নাম : কমল ছেত্ৰী ঘৰ নং : 212 বয়স : 34 লিঙ্গ : মহিলা	DAS0059923 ফটো উপলব্ধ



271 নাম : গনেশ দাস পিতাৰ নাম: ৰাজ কুমাৰ দাস ঘৰ নং : ২২২ ক বয়স : 27 লিঙ্গ : পুৰুষ	CQG0525170 ফটো উপলব্ধ	272 নাম : প্ৰদীপ কুমাৰ ফুকন পিতাৰ নাম: ফুলেশ্বৰ ফুকন ঘৰ নং : ২২২ক বয়স : 65 লিঙ্গ : পুৰুষ	CQG1722890 ফটো উপলব্ধ	273 নাম : প্ৰনিতা ফুকন স্বামীৰ নাম: প্ৰদীপ ফুকন ঘৰ নং : ২২২ক বয়স : 57 লিঙ্গ : মহিলা	CQG1722903 ফটো উপলব্ধ
274 নাম : স্বপ্না দাস পিতাৰ নাম: জান দাস ঘৰ নং : ২২২ক বয়স : 37 লিঙ্গ : মহিলা	CQG0219378 ফটো উপলব্ধ	275 নাম : নীল কমল ফুকন পিতাৰ নাম: প্ৰদীপ ফুকন ঘৰ নং : ২২২ক বয়স : 35 লিঙ্গ : পুৰুষ	CQG0010688 ফটো উপলব্ধ	276 নাম : স্নেহাময়ী হাজৰিকা স্বামীৰ নাম: থানেশ্বৰ হাজৰিকা ঘৰ নং : ২২৩ বয়স : 86 লিঙ্গ : মহিলা	CQG1722925 ফটো উপলব্ধ
277 নাম : কিশোৰ হাজৰিকা পিতাৰ নাম: থানেশ্বৰ হাজৰিকা ঘৰ নং : ২২৩ বয়স : 60 লিঙ্গ : পুৰুষ	CQG0054536 ফটো উপলব্ধ	278 নাম : অনামিকা হাজৰিকা মাতৃৰ নাম: স্নেহাময়ী হাজৰিকা ঘৰ নং : ২২৩ বয়স : 49 লিঙ্গ : মহিলা	CQG0054569 ফটো উপলব্ধ	279 নাম : লয়েতা হাজৰিকা পিতাৰ নাম: কিশোৰ হাজৰিকা ঘৰ নং : ২২৩ বয়স : 31 লিঙ্গ : মহিলা	CQG0054619 ফটো উপলব্ধ
280 নাম : অলংকৃতা হাজৰিকা পিতাৰ নাম: কিশোৰ হাজৰিকা ঘৰ নং : ২২৩ বয়স : 25 লিঙ্গ : মহিলা	CQG0437301 ফটো উপলব্ধ	281 নাম : গৌৰব হাজৰিকা পিতাৰ নাম: কিশোৰ হাজৰিকা ঘৰ নং : ২২৩ বয়স : 22 লিঙ্গ : পুৰুষ	CQG1225960 ফটো উপলব্ধ	282 নাম : দেবজিত দাস পিতাৰ নাম: জান দাস ঘৰ নং : 213 বয়স : 19 লিঙ্গ : পুৰুষ	DAS0091322 ফটো উপলব্ধ
283 নাম : ৰাজকমল ফুকন পিতাৰ নাম: প্ৰদীপ ফুকন ঘৰ নং : ২২৪ বয়স : 37 লিঙ্গ : পুৰুষ	CQG1722947 ফটো উপলব্ধ	284 নাম : মিত ৰয় পিতাৰ নাম: ৰাজেন ৰয় ঘৰ নং : 214খ বয়স : 29 লিঙ্গ : মহিলা	CQG0249490 ফটো উপলব্ধ	285 নাম : ৰাজেন ৰয় পিতাৰ নাম: মাইন ৰয় ঘৰ নং : ২২৪খ বয়স : 66 লিঙ্গ : পুৰুষ	CQG1722970 ফটো উপলব্ধ
286 নাম : প্ৰফুল্ল শইকীয়া পিতাৰ নাম: আনন্দ শইকীয়া ঘৰ নং : ২২৪ক বয়স : 56 লিঙ্গ : পুৰুষ	CQG1722958 ফটো উপলব্ধ	287 নাম : প্ৰমিলা ৰয় স্বামীৰ নাম: ৰাজেন ৰয় ঘৰ নং : ২২৪খ বয়স : 50 লিঙ্গ : মহিলা	CQG1722981 ফটো উপলব্ধ	288 নাম : জয়ন্ত বৰা পিতাৰ নাম: ধমেশ্বৰ বৰা ঘৰ নং : ২২৪গ বয়স : 35 লিঙ্গ : পুৰুষ	CQG1723019 ফটো উপলব্ধ
289 নাম : হিৰকজ্যোতি ৰয় পিতাৰ নাম: ৰাজেন ৰয় ঘৰ নং : ২২৪খ বয়স : 33 লিঙ্গ : পুৰুষ	CQG1722969 ফটো উপলব্ধ	290 নাম : সান্ত্বনা গোৱালা মাতৃৰ নাম: মায়ী গোৱালা ঘৰ নং : ২২৫ বয়স : 37 লিঙ্গ : মহিলা	CQG0398248 ফটো উপলব্ধ	291 নাম : দিপা গোৱালা স্বামীৰ নাম: পিংকু গোৱালা ঘৰ নং : ২২৫ বয়স : 31 লিঙ্গ : মহিলা	CQG0489724 ফটো উপলব্ধ
292 নাম : মায়ী গোৱালা স্বামীৰ নাম: হীৰা গোৱালা ঘৰ নং : ২২৫ক বয়স : 58 লিঙ্গ : মহিলা	CQG1723042 ফটো উপলব্ধ	293 নাম : পিঙ্কু গোৱালা পিতাৰ নাম: হীৰা গোৱালা ঘৰ নং : ২২৫খ বয়স : 43 লিঙ্গ : পুৰুষ	CQG1723064 ফটো উপলব্ধ	294 নাম : তপন গোৱালা পিতাৰ নাম: হীৰা গোৱালা ঘৰ নং : ২২৫ক বয়স : 38 লিঙ্গ : পুৰুষ	CQG1723053 ফটো উপলব্ধ
295 নাম : জিনু শৰ্মা স্বামীৰ নাম: দুলাল শৰ্মা ঘৰ নং : ২২৬ বয়স : 55 লিঙ্গ : মহিলা	CQG1723100 ফটো উপলব্ধ	296 নাম : ইন্দ্ৰাণী শৰ্মা পিতাৰ নাম: দুলাল শৰ্মা ঘৰ নং : ২২৬ বয়স : 38 লিঙ্গ : মহিলা	CQG1723111 ফটো উপলব্ধ	297 নাম : পম্পী শৰ্মা পিতাৰ নাম: দুলাল শৰ্মা ঘৰ নং : ২২৬ বয়স : 36 লিঙ্গ : মহিলা	CQG1723122 ফটো উপলব্ধ
298 নাম : অম্লান জ্যোতি শৰ্মা মাতৃৰ নাম: জিনু পুজাৰী শৰ্মা ঘৰ নং : ২২৬ বয়স : 31 লিঙ্গ : পুৰুষ	CQG0010689 ফটো উপলব্ধ	299 নাম : দেবল কৃষ্ণ নাথ পিতাৰ নাম: অজুন নাথ ঘৰ নং : ২২৭ বয়স : 61 লিঙ্গ : পুৰুষ	CQG1723155 ফটো উপলব্ধ	300 নাম : মৰমী ভৰালী নাথ স্বামীৰ নাম: সঞ্জীৱ নাথ ঘৰ নং : ২২৭ বয়স : 50 লিঙ্গ : মহিলা	CQG1723177 ফটো উপলব্ধ



301 নাম : ৰাজীৱ নাথ পিতাৰ নাম: বিনয় নাথ ঘৰ নং : ২২৭ বয়স : 42 লিঙ্গ : পুৰুষ	CQG1723188 ফটো উপলব্ধ	302 নাম : কৰবী শইকীয়া নাথ স্বামীৰ নাম: ৰাজীৱ নাথ ঘৰ নং : ২২৭ বয়স : 39 লিঙ্গ : মহিলা	CQG1723199 ফটো উপলব্ধ	303 নাম : বনাকী নাথ পিতাৰ নাম: সঞ্জীৱ নাথ ঘৰ নং : ২২৭ বয়স : 24 লিঙ্গ : মহিলা	CQG0541391 ফটো উপলব্ধ
304 নাম : ময়থ শিৱম পিতাৰ নাম: সঞ্জীৱ নাথ ঘৰ নং : 217 বয়স : 20 লিঙ্গ : পুৰুষ	DAS0059972 ফটো উপলব্ধ	305 নাম : সন্তি শিৱম পিতাৰ নাম: ৰাজীৱ নাথ ঘৰ নং : 217 বয়স : 19 লিঙ্গ : মহিলা	DAS0121939 ফটো উপলব্ধ	306 নাম : গৌৰী বৰদলৈ পিতাৰ নাম: ফটিক বৰদলৈ ঘৰ নং : 218ক বয়স : 64 লিঙ্গ : পুৰুষ	CQG0123323 ফটো উপলব্ধ
307 নাম : ৰীমা বৰদলৈ স্বামীৰ নাম: গৌৰী বৰদলৈ ঘৰ নং : 218ক বয়স : 47 লিঙ্গ : মহিলা	CQG0123471 ফটো উপলব্ধ	308 নাম : ভোলানাথ সাহা পিতাৰ নাম: জ্ঞানেন্দ্ৰ মোহন সাহা ঘৰ নং : ২২৯ বয়স : 69 লিঙ্গ : পুৰুষ	CQG1723224 ফটো উপলব্ধ	309 নাম : বেভা সাহা স্বামীৰ নাম: ভোলানাথ সাহা ঘৰ নং : ২২৯ বয়স : 58 লিঙ্গ : মহিলা	CQG1723235 ফটো উপলব্ধ
310 নাম : প্ৰদীপ সাহা পিতাৰ নাম: ভোলা নাথ সাহা ঘৰ নং : ২২৯ বয়স : 51 লিঙ্গ : পুৰুষ	CQG1723246 ফটো উপলব্ধ	311 নাম : আশিষ কুমাৰ চাহা পিতাৰ নাম: জিতেন্দ্ৰ মোহন চাহা ঘৰ নং : ২২০ বয়স : 63 লিঙ্গ : পুৰুষ	CQG0168609 ফটো উপলব্ধ	312 নাম : দেবশীষ সাহা পিতাৰ নাম: জিতেন্দ্ৰ মোহন সাহা ঘৰ নং : ২২০ বয়স : 56 লিঙ্গ : পুৰুষ	CQG1723382 ফটো উপলব্ধ
#2 313 নাম : সীমা সাহা স্বামীৰ নাম: আশিষ কুমাৰ সাহা ঘৰ নং : ২২০ বয়স : 53 লিঙ্গ : মহিলা	CQG1723371 ফটো উপলব্ধ	314 নাম : ৰজত সাহা পিতাৰ নাম: আশিষ কুমাৰ সাহা ঘৰ নং : ২২০ বয়স : 28 লিঙ্গ : পুৰুষ	CQG0168658 ফটো উপলব্ধ	315 নাম : সতীশ চন্দ্ৰ ভট্ট পিতাৰ নাম: জগন্নাথ ভট্ট ঘৰ নং : ২২১ বয়স : 63 লিঙ্গ : পুৰুষ	CQG1723393 ফটো উপলব্ধ
316 নাম : অৰূপ সাহা পিতাৰ নাম: শ্ৰীদাম সাহা ঘৰ নং : ২২১ বয়স : 54 লিঙ্গ : পুৰুষ	CQG1723428 ফটো উপলব্ধ	317 নাম : অমল সাহা পিতাৰ নাম: শ্ৰীদাম সাহা ঘৰ নং : ২২১ বয়স : 52 লিঙ্গ : পুৰুষ	CQG1723417 ফটো উপলব্ধ	318 নাম : ৰূপক সাহা পিতাৰ নাম: শ্ৰীদাম সাহা ঘৰ নং : ২২১ বয়স : 49 লিঙ্গ : পুৰুষ	CQG1723439 ফটো উপলব্ধ
319 নাম : সংগীতা চাহা স্বামীৰ নাম: অৰূপ চাহা ঘৰ নং : ২২১ বয়স : 39 লিঙ্গ : মহিলা	CQG1723451 ফটো উপলব্ধ	320 নাম : সুস্মিতা সাহা স্বামীৰ নাম: অমল চাহা ঘৰ নং : ২২১ বয়স : 37 লিঙ্গ : মহিলা	CQG1723462 ফটো উপলব্ধ	321 নাম : পিহকি সাহা স্বামীৰ নাম: ৰূপক সাহা ঘৰ নং : 221 বয়স : 36 লিঙ্গ : মহিলা	CQG0436931 ফটো উপলব্ধ
322 নাম : ৰিতু কুমাৰী স্বামীৰ নাম: দিপক ঠাকুৰ ঘৰ নং : ২২১ বয়স : 28 লিঙ্গ : মহিলা	CQG0556589 ফটো উপলব্ধ	323 নাম : ৰাতুল ভট্ট পিতাৰ নাম: সতীশ ভট্ট ঘৰ নং : ২২১ বয়স : 23 লিঙ্গ : পুৰুষ	CQG0546499 ফটো উপলব্ধ	324 নাম : সৌৰভ সাহা মাতৃৰ নাম: ৰমলা চাহা ঘৰ নং : ২২১ গ বয়স : 32 লিঙ্গ : পুৰুষ	CQG0057398 ফটো উপলব্ধ
325 নাম : মিনা দেৱী স্বামীৰ নাম: দিনেশ ঠাকুৰ ঘৰ নং : ২২১ঘ বয়স : 53 লিঙ্গ : মহিলা	CQG1184365 ফটো উপলব্ধ	326 নাম : নিশা দেৱী স্বামীৰ নাম: সুনীল ঠাকুৰ ঘৰ নং : ২২১ঘ বয়স : 43 লিঙ্গ : মহিলা	CQG0545533 ফটো উপলব্ধ	327 নাম : ৰমলা সাহা স্বামীৰ নাম: বাদল সাহা ঘৰ নং : ২২১গ বয়স : 61 লিঙ্গ : মহিলা	CQG1723473 ফটো উপলব্ধ
328 নাম : দীনেশ ঠাকুৰ পিতাৰ নাম: বানীৰসী ঠাকুৰ ঘৰ নং : ২২১ঘ বয়স : 58 লিঙ্গ : পুৰুষ	CQG1723484 ফটো উপলব্ধ	329 নাম : দীন নাথ ঠাকুৰ পিতাৰ নাম: কাশীনাথ ঠাকুৰ ঘৰ নং : ২২১ঘ বয়স : 56 লিঙ্গ : পুৰুষ	CQG1723495 ফটো উপলব্ধ	330 নাম : সুনীল ঠাকুৰ পিতাৰ নাম: দীননাথ ঠাকুৰ ঘৰ নং : ২২১ঘ বয়স : 36 লিঙ্গ : পুৰুষ	CQG1717551 ফটো উপলব্ধ



331 নাম : দীপক ঠাকুৰ পিতাৰ নাম: দীনেশ ঠাকুৰ ঘৰ নং : ২২১ঘ বয়স : 33 লিঙ্গ : পুৰুষ	CQG1717540 ফটো উপলব্ধ	332 নাম : আচৰফ খান পিতাৰ নাম: আব্বাছ খান ঘৰ নং : ২২৪ বয়স : 42 লিঙ্গ : পুৰুষ	CQG1723520 ফটো উপলব্ধ	333 নাম : আমিৰ খান পিতাৰ নাম: আব্বাচ খান ঘৰ নং : ২২৪ বয়স : 41 লিঙ্গ : পুৰুষ	CQG1723542 ফটো উপলব্ধ
334 নাম : আশিম খান পিতাৰ নাম: আব্বাছ খান ঘৰ নং : ২২৪ বয়স : 37 লিঙ্গ : পুৰুষ	CQG1723531 ফটো উপলব্ধ	335 নাম : চালমা খান পিতাৰ নাম: আব্বাচ খান ঘৰ নং : ২২৪ বয়স : 36 লিঙ্গ : মহিলা	CQG0010690 ফটো উপলব্ধ	336 নাম : ফজিমা বেগম স্বামীৰ নাম: আচৰফ খান ঘৰ নং : ২২৪ বয়স : 34 লিঙ্গ : মহিলা	CQG0058107 ফটো উপলব্ধ
337 নাম : তিৰেন দিহিংগীয়া পিতাৰ নাম: বিমেশ্বৰ দিহিংগীয়া ঘৰ নং : ২২৪ক বয়স : 60 লিঙ্গ : পুৰুষ	CQG0010691 ফটো উপলব্ধ	338 নাম : পল্লবীকা দিহিংগীয়া পিতাৰ নাম: তিৰেন দিহিংগীয়া ঘৰ নং : ২২৪ক বয়স : 28 লিঙ্গ : মহিলা	CQG0221978 ফটো উপলব্ধ	339 নাম : নেছাৰ খান পিতাৰ নাম: নূৰ আলি মিঞা ঘৰ নং : ২২৫ বয়স : 53 লিঙ্গ : পুৰুষ	CQG1947815 ফটো উপলব্ধ
340 নাম : ছফিৰনে নেছা স্বামীৰ নাম: আকবৰ খান ঘৰ নং : ২২৫ বয়স : 51 লিঙ্গ : মহিলা	CQG1723553 ফটো উপলব্ধ	341 নাম : আৰতাপ খান পিতাৰ নাম: আকবৰ খান ঘৰ নং : ২২৫ বয়স : 43 লিঙ্গ : পুৰুষ	CQG1723564 ফটো উপলব্ধ	342 নাম : কুলচুম্ব বেগম পিতাৰ নাম: আকবৰ খান ঘৰ নং : ২২৫ বয়স : 36 লিঙ্গ : মহিলা	CQG1723575 ফটো উপলব্ধ
343 নাম : চুলতান খান মাতৃৰ নাম: ছফিৰনে নেছা ঘৰ নং : ২২৫ বয়স : 34 লিঙ্গ : পুৰুষ	CQG0010692 ফটো উপলব্ধ	344 নাম : আইচা খাতুন মাতৃৰ নাম: ছফিৰনে নেছা ঘৰ নং : ২২৫ বয়স : 32 লিঙ্গ : মহিলা	CQG1724932 ফটো উপলব্ধ	345 নাম : মৰজিনা খাতুন স্বামীৰ নাম: আৰতাপ খান ঘৰ নং : ২২৫ বয়স : 30 লিঙ্গ : মহিলা	CQG0222216 ফটো উপলব্ধ
346 নাম : নাজমা খাতুন পিতাৰ নাম: নিছাৰ খান ঘৰ নং : 225 বয়স : 27 লিঙ্গ : মহিলা	CQG0249714 ফটো উপলব্ধ	347 নাম : নাদিম খান পিতাৰ নাম: নেছাৰ খান ঘৰ নং : ২২৫ বয়স : 26 লিঙ্গ : পুৰুষ	CQG0497669 ফটো উপলব্ধ	348 নাম : আমিনা খাতুন স্বামীৰ নাম: চুলতান খান ঘৰ নং : ২২৫ বয়স : 24 লিঙ্গ : মহিলা	CQG0508515 ফটো উপলব্ধ
349 নাম : ফাৰুক খান পিতাৰ নাম: নেছাৰ খান ঘৰ নং : ২২৫ বয়স : 23 লিঙ্গ : পুৰুষ	CQG1224088 ফটো উপলব্ধ	350 নাম : ৰবি বেগম স্বামীৰ নাম: নাদিম খান ঘৰ নং : ২২৫ বয়স : 23 লিঙ্গ : মহিলা	CQG1224096 ফটো উপলব্ধ	351 নাম : প্ৰকাশ কুমাৰ দেব শৰ্মা পিতাৰ নাম: কুপানাথ শৰ্মা ঘৰ নং : ২২৬ক বয়স : 64 লিঙ্গ : পুৰুষ	CQG1723586 ফটো উপলব্ধ
352 নাম : সৰলা দেবী স্বামীৰ নাম: প্ৰকাশ কুমাৰ দেব শৰ্মা ঘৰ নং : ২২৬ক বয়স : 64 লিঙ্গ : মহিলা	CQG1723597 ফটো উপলব্ধ	# 353 নাম : সুপ্ৰতীমা শৰ্মা পিতাৰ নাম: প্ৰকাশ কুমাৰ দেব শৰ্মা ঘৰ নং : ২২৬ক বয়স : 31 লিঙ্গ : পুৰুষ	CQG0164269 ফটো উপলব্ধ	354 নাম : সুনিল দেব নাথ পিতাৰ নাম: ফনিদ্ৰ দেব নাথ ঘৰ নং : ২২৭ বয়স : 71 লিঙ্গ : পুৰুষ	CQG1224153 ফটো উপলব্ধ
355 নাম : সাধন্যঘোষ দস্তিদাৰ স্বামীৰ নাম: দেবদাস ঘোষ ঘোষ ঘৰ নং : ২২৭ বয়স : 69 লিঙ্গ : মহিলা	CQG1723600 ফটো উপলব্ধ	356 নাম : লক্ষী দেব নাথ স্বামীৰ নাম: সুনিল দেব নাথ ঘৰ নং : ২২৭ বয়স : 63 লিঙ্গ : মহিলা	CQG1224161 ফটো উপলব্ধ	357 নাম : চুবল দেব নাথ পিতাৰ নাম: সুনিল দেব নাথ ঘৰ নং : ২২৭ বয়স : 47 লিঙ্গ : পুৰুষ	CQG1224179 ফটো উপলব্ধ
358 নাম : নবেন্দুঘোষ দস্তিদাৰ পিতাৰ নাম: দেবদাস ঘোষ ঘোষ ঘৰ নং : ২২৭ বয়স : 46 লিঙ্গ : পুৰুষ	CQG1723611 ফটো উপলব্ধ	359 নাম : বেবী ঘোষ দস্তিদাৰ স্বামীৰ নাম: নবেন্দু ঘোষ দস্তিদাৰ ঘৰ নং : ২২৭ বয়স : 43 লিঙ্গ : মহিলা	CQG1723622 ফটো উপলব্ধ	360 নাম : সীমা দেব নাথ স্বামীৰ নাম: চুবল দেব নাথ ঘৰ নং : ২২৭ বয়স : 28 লিঙ্গ : মহিলা	CQG1224187 ফটো উপলব্ধ



361 নাম : বাম কৃষ্ণ সাহা পিতাৰ নাম: যোগেন্দ্ৰচন্দ্ৰ সাহা ঘৰ নং : ২২৮ বয়স : 83 লিঙ্গ : পুৰুষ	CQG1723633 ফটো উপলব্ধ	362 নাম : জ্যোত্স্নাৰানী সাহা স্বামীৰ নাম: বামকৃষ্ণ সাহা ঘৰ নং : ২২৮ বয়স : 66 লিঙ্গ : মহিলা	CQG1723644 ফটো উপলব্ধ	363 নাম : বিউটি হাজৰিকা স্বামীৰ নাম: কেশব হাজৰিকা ঘৰ নং : 228 বয়স : 62 লিঙ্গ : মহিলা	CQG1758323 ফটো উপলব্ধ
364 নাম : জোনমনি বেগম স্বামীৰ নাম: আম্বিৰ খান ঘৰ নং : 228 বয়স : 33 লিঙ্গ : মহিলা	CQG0123562 ফটো উপলব্ধ	365 নাম : তনয় হাজৰিকা পিতাৰ নাম: কেশব হাজৰিকা ঘৰ নং : ২২৮ বয়স : 28 লিঙ্গ : পুৰুষ	CQG1314400 ফটো উপলব্ধ	366 নাম : গীতৰ্থ দিহিংগীয়া পিতাৰ নাম: তিৰেন দিহিংগীয়া ঘৰ নং : ২২৮ বয়স : 24 লিঙ্গ : পুৰুষ	CQG0489781 ফটো উপলব্ধ
367 নাম : ছলিমা খাতুন স্বামীৰ নাম: আহিম খান ঘৰ নং : 228 বয়স : 22 লিঙ্গ : মহিলা	CQG1982362 ফটো উপলব্ধ	368 নাম : জ্যোত্স্না বৰুৱা দিহিংগীয়া স্বামীৰ নাম: তিৰেন দিহিংগীয়া ঘৰ নং : ২২৮ বয়স : 56 লিঙ্গ : মহিলা	CQG0010693 ফটো উপলব্ধ	369 নাম : ৰঞ্জিত সাহা পিতাৰ নাম: গৌৰকৃষ্ণ সাহা ঘৰ নং : ২২৯ বয়স : 70 লিঙ্গ : পুৰুষ	CQG1723713 ফটো উপলব্ধ
370 নাম : দিপালী সাহা স্বামীৰ নাম: ৰঞ্জিত সাহা ঘৰ নং : ২২৯ বয়স : 61 লিঙ্গ : মহিলা	CQG1723724 ফটো উপলব্ধ	371 নাম : ৰূপম সাহা পিতাৰ নাম: ৰঞ্জিত সাহা ঘৰ নং : ২২৯ বয়স : 41 লিঙ্গ : পুৰুষ	CQG1723735 ফটো উপলব্ধ	372 নাম : অনপম সাহা পিতাৰ নাম: ৰঞ্জিত সাহা ঘৰ নং : ২২৯ বয়স : 36 লিঙ্গ : পুৰুষ	CQG0010694 ফটো উপলব্ধ
373 নাম : অৰ্পিতা পাল স্বামীৰ নাম: অনুপম সাহা ঘৰ নং : ২২৯ বয়স : 34 লিঙ্গ : মহিলা	CQG0436964 ফটো উপলব্ধ	374 নাম : ৰূপা সাহা পিতাৰ নাম: ৰঞ্জিত সাহা ঘৰ নং : ২২৯ বয়স : 32 লিঙ্গ : মহিলা	CQG0010695 ফটো উপলব্ধ	#2 375 নাম : মেঘা ৰয় সাহা স্বামীৰ নাম: ৰূপম সাহা ঘৰ নং : ২২৯ বয়স : 26 লিঙ্গ : মহিলা	CQG0436857 ফটো উপলব্ধ
376 নাম : ৰচালী ঘোষ দস্তিদাৰ পিতাৰ নাম: নবেন্দু ঘোষ দস্তিদাৰ ঘৰ নং : ২২৯ বয়স : 24 লিঙ্গ : মহিলা	CQG1185024 ফটো উপলব্ধ	E 377 নাম : অসিত বৰন সাহা পিতাৰ নাম: অতিন্দ্ৰ চন্দ্ৰ সাহা ঘৰ নং : ২৩০ বয়স : 71 লিঙ্গ : পুৰুষ	CQG1723779 ফটো উপলব্ধ	378 নাম : নিশীথ বৰন সাহা পিতাৰ নাম: অতিন্দ্ৰ চন্দ্ৰ সাহা ঘৰ নং : ২৩০ বয়স : 67 লিঙ্গ : পুৰুষ	CQG1723791 ফটো উপলব্ধ
S 379 নাম : ৰীতা ৰানী সাহা স্বামীৰ নাম: অসিত বৰন সাহা ঘৰ নং : ২৩০ বয়স : 62 লিঙ্গ : মহিলা	CQG1723780 ফটো উপলব্ধ	380 নাম : বিদেশ কুমাৰ সাহা পিতাৰ নাম: অতিন্দ্ৰ সাহা ঘৰ নং : ২৩০ বয়স : 60 লিঙ্গ : পুৰুষ	CQG1723837 ফটো উপলব্ধ	381 নাম : অলকা সাহা স্বামীৰ নাম: নিশীথ বৰন সাহা ঘৰ নং : ২৩০ বয়স : 57 লিঙ্গ : মহিলা	CQG1723804 ফটো উপলব্ধ
382 নাম : উত্তম সাহা পিতাৰ নাম: মন ৰজন সাহা ঘৰ নং : 230 বয়স : 46 লিঙ্গ : পুৰুষ	CQG0397026 ফটো উপলব্ধ	383 নাম : চুমকি সাহা স্বামীৰ নাম: উত্তম সাহা ঘৰ নং : ২৩০ বয়স : 34 লিঙ্গ : মহিলা	CQG0385971 ফটো উপলব্ধ	384 নাম : নন্দ কিশোৰ সাহা পিতাৰ নাম: নিশিত বৰন সাহা ঘৰ নং : 230 বয়স : 27 লিঙ্গ : পুৰুষ	CQG0123372 ফটো উপলব্ধ
385 নাম : বিশাল সাহা পিতাৰ নাম: বিদেশ সাহা ঘৰ নং : ২৩০ বয়স : 23 লিঙ্গ : পুৰুষ	CQG0542506 ফটো উপলব্ধ	386 নাম : হিৰণয় হাজৰিকা পিতাৰ নাম: পংকজ হাজৰিকা ঘৰ নং : 230 বয়স : 21 লিঙ্গ : পুৰুষ	DAS0093815 ফটো উপলব্ধ	S 387 নাম : দেবশ্ৰী সাহা স্বামীৰ নাম: প্ৰসন্নজিত সাহা ঘৰ নং : 230 বয়স : 85 লিঙ্গ : মহিলা	CQG0389296 ফটো উপলব্ধ
S 388 নাম : স্বদেশ কুমাৰ সাহা পিতাৰ নাম: অতিন্দ্ৰ সাহা ঘৰ নং : ২৩০ বয়স : 58 লিঙ্গ : পুৰুষ	CQG1723859 ফটো উপলব্ধ	S 389 নাম : সুদীপ কুমাৰ সাহা পিতাৰ নাম: অতিন্দ্ৰ চন্দ্ৰ সাহা ঘৰ নং : ২৩০ বয়স : 56 লিঙ্গ : পুৰুষ	CQG1723871 ফটো উপলব্ধ	S 390 নাম : সত্যজিত সাহা পিতাৰ নাম: অতিন্দ্ৰ চন্দ্ৰ সাহা ঘৰ নং : ২৩০ বয়স : 51 লিঙ্গ : পুৰুষ	CQG1723882 ফটো উপলব্ধ



391 নাম : পূৰ্ণিমা সাহা স্বামীৰ নাম: বিদেশ সাহা ঘৰ নং : ১৩০খ বয়স : 48 লিঙ্গ : মহিলা	CQG1723848 ফটো উপলব্ধ	S 392 নাম : বৃষ্ণা সাহা স্বামীৰ নাম: সুদীপ কুমাৰ সাহা ঘৰ নং : ১৩০খ বয়স : 44 লিঙ্গ : মহিলা	CQG1723939 ফটো উপলব্ধ	393 নাম : দিপিকা আইচ সাহা স্বামীৰ নাম: দীপক সাহা ঘৰ নং : ১৩০গ বয়স : 43 লিঙ্গ : মহিলা	CQG0010696 ফটো উপলব্ধ
394 নাম : দীপক সাহা পিতাৰ নাম: মনোৰঞ্জন সাহা ঘৰ নং : ১৩০গ বয়স : 42 লিঙ্গ : পুৰুষ	CQG1723928 ফটো উপলব্ধ	395 নাম : বিউটি সাহা পিতাৰ নাম: অসিত সাহা ঘৰ নং : ১৩০গ বয়স : 35 লিঙ্গ : মহিলা	CQG1723940 ফটো উপলব্ধ	S 396 নাম : সুনিতা সাহা পিতাৰ নাম: নিগীথ বৰন সাহা ঘৰ নং : ১৩০খ বয়স : 34 লিঙ্গ : মহিলা	CQG1724943 ফটো উপলব্ধ
397 নাম : প্ৰদীপ সাহা পিতাৰ নাম: মনোৰঞ্জন সাহা ঘৰ নং : ১৩১ বয়স : 52 লিঙ্গ : পুৰুষ	CQG1723951 ফটো উপলব্ধ	398 নাম : গৌতম কুমাৰ সাহা পিতাৰ নাম: মনোৰঞ্জন সাহা ঘৰ নং : ১৩১ বয়স : 49 লিঙ্গ : পুৰুষ	CQG1723962 ফটো উপলব্ধ	399 নাম : সুমেন সাহা পিতাৰ নাম: মনোৰঞ্জন সাহা ঘৰ নং : ১৩১ বয়স : 43 লিঙ্গ : পুৰুষ	CQG1723973 ফটো উপলব্ধ
400 নাম : বিভা সাহা স্বামীৰ নাম: গৌতম কুমাৰ সাহা ঘৰ নং : ১৩১ বয়স : 39 লিঙ্গ : মহিলা	CQG0437095 ফটো উপলব্ধ	E 401 নাম : শান্তি কৰ পিতাৰ নাম: অৰুণী মোহন কৰ ঘৰ নং : ১৩১ বয়স : 81 লিঙ্গ : পুৰুষ	CQG1724034 ফটো উপলব্ধ	402 নাম : গীতাবানী সাহা স্বামীৰ নাম: বাৰমোহন সাহা ঘৰ নং : ১৩২ বয়স : 73 লিঙ্গ : মহিলা	CQG1724012 ফটো উপলব্ধ
403 নাম : মিনৰানী কৰ স্বামীৰ নাম: শান্তি কৰ ঘৰ নং : ১৩২ বয়স : 56 লিঙ্গ : মহিলা	CQG1724045 ফটো উপলব্ধ	404 নাম : প্ৰানজিত সাহা পিতাৰ নাম: বাৰমোহন সাহা ঘৰ নং : ১৩২ বয়স : 51 লিঙ্গ : পুৰুষ	CQG1724023 ফটো উপলব্ধ	405 নাম : অনামিকা পাল সাহা স্বামীৰ নাম: প্ৰানজিত চাহা ঘৰ নং : ১৩২ বয়স : 40 লিঙ্গ : মহিলা	CQG1722492 ফটো উপলব্ধ
406 নাম : বিকাশ কৰ পিতাৰ নাম: শান্তি বৰ্জেন কৰ ঘৰ নং : ১৩৩ বয়স : 46 লিঙ্গ : পুৰুষ	CQG1724078 ফটো উপলব্ধ	407 নাম : মিঠুৰঞ্জন কৰ পিতাৰ নাম: শান্তি কৰ ঘৰ নং : ১৩৩ বয়স : 38 লিঙ্গ : পুৰুষ	CQG1724089 ফটো উপলব্ধ	408 নাম : বিপিন কৰ পিতাৰ নাম: শান্তি কৰ ঘৰ নং : ১৩৩ বয়স : 36 লিঙ্গ : পুৰুষ	CQG1724090 ফটো উপলব্ধ
409 নাম : মায়া সৰকাৰ স্বামীৰ নাম: হিন্দুভূষণ সৰকাৰ ঘৰ নং : ১৩৪ বয়স : 66 লিঙ্গ : মহিলা	CQG1724103 ফটো উপলব্ধ	410 নাম : সুব্ৰম সৰকাৰ পিতাৰ নাম: হিন্দুভূষণ সৰকাৰ ঘৰ নং : ১৩৪ বয়স : 46 লিঙ্গ : পুৰুষ	CQG1724114 ফটো উপলব্ধ	411 নাম : মৌমিতা চৰকাৰ স্বামীৰ নাম: তীৰ্থ চৰকাৰ ঘৰ নং : ১৩৪ বয়স : 46 লিঙ্গ : মহিলা	CQG0169029 ফটো উপলব্ধ
412 নাম : নিবেদিতা ৰায় চৰকাৰ স্বামীৰ নাম: সুব্ৰম চৰকাৰ ঘৰ নং : ১৩৪ বয়স : 45 লিঙ্গ : মহিলা	CQG1947597 ফটো উপলব্ধ	413 নাম : তীৰ্থ সৰকাৰ পিতাৰ নাম: হিন্দুভূষণ সৰকাৰ ঘৰ নং : ১৩৪ বয়স : 43 লিঙ্গ : পুৰুষ	CQG1724125 ফটো উপলব্ধ	414 নাম : শৈশব সৰকাৰ পিতাৰ নাম: সুব্ৰম সৰকাৰ ঘৰ নং : 234 বয়স : 19 লিঙ্গ : পুৰুষ	DAS0133546 ফটো উপলব্ধ
415 নাম : বিৰাজ সৰকাৰ পিতাৰ নাম: হিন্দু ভূষণ সৰকাৰ ঘৰ নং : ১৩৪খ বয়স : 45 লিঙ্গ : পুৰুষ	CQG1724147 ফটো উপলব্ধ	416 নাম : লিপি দত্ত চৰকাৰ স্বামীৰ নাম: বিৰাজ চৰকাৰ ঘৰ নং : ১৩৪খ বয়স : 44 লিঙ্গ : মহিলা	CQG0169037 ফটো উপলব্ধ	417 নাম : প্ৰদীপ সাহা পিতাৰ নাম: নেপালচন্দ্ৰ সাহা ঘৰ নং : ১৩৫ বয়স : 68 লিঙ্গ : পুৰুষ	CQG1724170 ফটো উপলব্ধ
418 নাম : মঞ্জুবানী সাহা স্বামীৰ নাম: প্ৰদীপ সাহা ঘৰ নং : ১৩৫ বয়স : 61 লিঙ্গ : মহিলা	CQG1724181 ফটো উপলব্ধ	419 নাম : কৃষ্ণা বৰা স্বামীৰ নাম: কুমাৰ উত্পল বৰা ঘৰ নং : ১৩৫ বয়স : 52 লিঙ্গ : মহিলা	CQG0169045 ফটো উপলব্ধ	420 নাম : প্ৰসেনজিত সাহা পিতাৰ নাম: প্ৰদীপ সাহা ঘৰ নং : ১৩৫ বয়স : 34 লিঙ্গ : পুৰুষ	CQG0010697 ফটো উপলব্ধ



421	CQG0437186	ফটো উপলব্ধ	422	CQG0489799	ফটো উপলব্ধ	423	CQG1724205	ফটো উপলব্ধ
নাম : পায়ল ৰয় সাহা স্বামীৰ নাম: প্ৰসেনাজিৎ সাহা ঘৰ নং : ২৩৫ বয়স : 29 লিঙ্গ : মহিলা			নাম : প্ৰসন্ন সাহা পিতাৰ নাম: প্ৰদীপ সাহা ঘৰ নং : ২৩৫ বয়স : 24 লিঙ্গ : পুৰুষ			নাম : অনিল চন্দ্ৰ দে পিতাৰ নাম: ভোলা মোহন দে ঘৰ নং : ২৩৫ক বয়স : 67 লিঙ্গ : পুৰুষ		
424	CQG1719819	ফটো উপলব্ধ	425	CQG0010719	ফটো উপলব্ধ	426	CQG1724250	ফটো উপলব্ধ
নাম : ৰাণা দে পিতাৰ নাম: অনিল চন্দ্ৰ দে ঘৰ নং : ২৩৫ক বয়স : 35 লিঙ্গ : পুৰুষ			নাম : বিচু কুমাৰ দে পিতাৰ নাম: অনিল চন্দ্ৰ দে ঘৰ নং : ২৩৫ক বয়স : 35 লিঙ্গ : পুৰুষ			নাম : কুমাৰ উত্ত পুল বৰা পিতাৰ নাম: অবনীকান্ত বৰা ঘৰ নং : ২৩৬ বয়স : 62 লিঙ্গ : পুৰুষ		
427	CQG1724261	ফটো উপলব্ধ	428	CQG1724283	ফটো উপলব্ধ	429	CQG1724272	ফটো উপলব্ধ
নাম : কুমাৰ হেমন্ত বৰা পিতাৰ নাম: অবনীকান্ত বৰা ঘৰ নং : ২৩৬ বয়স : 51 লিঙ্গ : পুৰুষ			নাম : প্ৰশান্ত বৰা পিতাৰ নাম: অবনীকান্ত বৰা ঘৰ নং : ২৩৬ বয়স : 49 লিঙ্গ : পুৰুষ			নাম : দিপিকা বৰা স্বামীৰ নাম: কুমাৰ হেমন্ত বৰা ঘৰ নং : ২৩৬ বয়স : 46 লিঙ্গ : মহিলা		
430	CQG1948056	ফটো উপলব্ধ	431	DAS0068627	ফটো উপলব্ধ	432	DAS0116434	ফটো উপলব্ধ
নাম : প্ৰনিতা বৰা স্বামীৰ নাম: প্ৰশান্ত বৰা ঘৰ নং : ২৩৬ বয়স : 42 লিঙ্গ : মহিলা			নাম : হিমাত্ৰী বৰা মাতৃৰ নাম: দিপিকা বৰা ঘৰ নং : 236 বয়স : 20 লিঙ্গ : মহিলা			নাম : অন্বেষা বৰা পিতাৰ নাম: প্ৰশান্ত বৰা ঘৰ নং : 236 বয়স : 19 লিঙ্গ : মহিলা		
E 433	CQG1724307	ফটো উপলব্ধ	434	CQG1724318	ফটো উপলব্ধ	435	CQG1724329	ফটো উপলব্ধ
নাম : কমৰন বেচা স্বামীৰ নাম: ছফিউল্লাহ মনচুৰী ঘৰ নং : ২৩৭ বয়স : 66 লিঙ্গ : মহিলা			নাম : নাছিবুদ্দিন আহমেদ পিতাৰ নাম: ছফিউল্লাহ আহমেদ ঘৰ নং : ২৩৭ বয়স : 60 লিঙ্গ : পুৰুষ			নাম : নুৰজাহান বেগম স্বামীৰ নাম: নাছিবুদ্দিন আহমেদ ঘৰ নং : ২৩৭ বয়স : 53 লিঙ্গ : মহিলা		
436	CQG1724330	ফটো উপলব্ধ	437	CQG1724341	ফটো উপলব্ধ	438	DAS0057216	ফটো উপলব্ধ
নাম : মাইনুদ্দিন আহমেদ পিতাৰ নাম: ছফিউল্লাহ আহমেদ ঘৰ নং : ২৩৭ বয়স : 51 লিঙ্গ : পুৰুষ			নাম : বাচিম আখতাৰ আহমেদ পিতাৰ নাম: নাছিবুদ্দিন আহমেদ ঘৰ নং : ২৩৭ বয়স : 35 লিঙ্গ : পুৰুষ			নাম : নাজৰানা খাতুন স্বামীৰ নাম: বাচিম আখতাৰ আহমেদ ঘৰ নং : 237 বয়স : 34 লিঙ্গ : মহিলা		
439	CQG0394981	ফটো উপলব্ধ	440	CQG1724363	ফটো উপলব্ধ	441	CQG1724374	ফটো উপলব্ধ
নাম : চাহিদ আহমেদ পিতাৰ নাম: নাছিবুদ্দিন আহমেদ ঘৰ নং : 237 বয়স : 27 লিঙ্গ : পুৰুষ			নাম : বাকবেলেন খান পিতাৰ নাম: চাহজামান খান ঘৰ নং : ২৩৮ বয়স : 56 লিঙ্গ : পুৰুষ			নাম : মহৰুমী বেগম স্বামীৰ নাম: বাকবেলেন খান ঘৰ নং : ২৩৮ বয়স : 51 লিঙ্গ : মহিলা		
442	CQG1722641	ফটো উপলব্ধ	443	CQG1724352	ফটো উপলব্ধ	444	CQG0224568	ফটো উপলব্ধ
নাম : আছিপ খান পিতাৰ নাম: বাকবেলেন খান ঘৰ নং : 238 বয়স : 37 লিঙ্গ : পুৰুষ			নাম : মচিব খান পিতাৰ নাম: বাকবেলেন খান ঘৰ নং : ২৩৮ বয়স : 36 লিঙ্গ : পুৰুষ			নাম : মমতাজ খাতুন স্বামীৰ নাম: মচিব খান ঘৰ নং : ২৩৮ বয়স : 36 লিঙ্গ : মহিলা		
445	CQG0224626	ফটো উপলব্ধ	446	CQG1724409	ফটো উপলব্ধ	447	CQG1724396	ফটো উপলব্ধ
নাম : মনুৰাৰা বেগম স্বামীৰ নাম: আছিব খান ঘৰ নং : ২৩৮ বয়স : 29 লিঙ্গ : মহিলা			নাম : অৰ্জুন মজুমদাৰ পিতাৰ নাম: গিৰিন্দ্ৰ মজুমদাৰ ঘৰ নং : ২৪০ বয়স : 57 লিঙ্গ : পুৰুষ			নাম : মীনা মজুমদাৰ স্বামীৰ নাম: তপন মজুমদাৰ ঘৰ নং : ২৪০ বয়স : 55 লিঙ্গ : মহিলা		
448	CQG1724385	ফটো উপলব্ধ	449	CQG1724410	ফটো উপলব্ধ	450	CQG0010699	ফটো উপলব্ধ
নাম : তপন মজুমদাৰ পিতাৰ নাম: গিৰিন্দ্ৰ মজুমদাৰ ঘৰ নং : ২৪০ বয়স : 53 লিঙ্গ : পুৰুষ			নাম : অনিতা মজুমদাৰ স্বামীৰ নাম: অৰ্জুন মজুমদাৰ ঘৰ নং : ২৪০ বয়স : 51 লিঙ্গ : মহিলা			নাম : বিপুল মজুমদাৰ পিতাৰ নাম: তপন মজুমদাৰ ঘৰ নং : ২৪০ বয়স : 37 লিঙ্গ : পুৰুষ		



# 451 নাম : মনোজ মজুমদাৰ পিতাৰ নাম: অৰ্জুন মজুমদাৰ ঘৰ নং : ২৪০ বয়স : 36 লিঙ্গ : পুৰুষ	CQG0010700 ফটো উপলব্ধ	452 নাম : মায়ী পৰ্বত স্বামীৰ নাম: সন্তোশ পৰ্বত ঘৰ নং : ২৪৩ বয়স : 66 লিঙ্গ : মহিলা	CQG1724432 ফটো উপলব্ধ	453 নাম : মনি পৰ্বত স্বামীৰ নাম: মিন্টু পৰ্বত ঘৰ নং : ২৪৩ বয়স : 42 লিঙ্গ : মহিলা	CQG1724454 ফটো উপলব্ধ
454 নাম : মিন্টু পৰ্বত পিতাৰ নাম: সন্তোশ পৰ্বত ঘৰ নং : ২৪৩ বয়স : 41 লিঙ্গ : পুৰুষ	CQG1724443 ফটো উপলব্ধ	455 নাম : ধুবৰত পূজাৰী পিতাৰ নাম: সন্দেেশ্বৰ পূজাৰী ঘৰ নং : ২৪৩খ বয়স : 33 লিঙ্গ : পুৰুষ	CQG1725300 ফটো উপলব্ধ	456 নাম : ভাগ্যশ্ৰী ৰাজবংশী পিতাৰ নাম: গজেন ৰাজবংশী ঘৰ নং : ২৪৩ বয়স : 32 লিঙ্গ : মহিলা	CQG1948012 ফটো উপলব্ধ
457 নাম : জয়ন্তী চাহানী স্বামীৰ নাম: সুনীল ৰাজভৰ ঘৰ নং : ২৪৩ বয়স : 30 লিঙ্গ : মহিলা	CQG1373448 ফটো উপলব্ধ	458 নাম : জি স্পি ৰাজবংশী পিতাৰ নাম: গজেন ৰাজবংশী ঘৰ নং : 243 বয়স : 28 লিঙ্গ : মহিলা	CQG0395210 ফটো উপলব্ধ	459 নাম : মহান্ৰ পূজাৰী পিতাৰ নাম: সন্দেেশ্বৰ পূজাৰী ঘৰ নং : 243খ বয়স : 27 লিঙ্গ : পুৰুষ	CQG0123570 ফটো উপলব্ধ
460 নাম : মৌচুমী পৰ্বত পিতাৰ নাম: মিন্টু পৰ্বত ঘৰ নং : 243 বয়স : 26 লিঙ্গ : মহিলা	CQG0249623 ফটো উপলব্ধ	461 নাম : অজয় পৰ্বত পিতাৰ নাম: মিন্টু পৰ্বত ঘৰ নং : ২৪৩ বয়স : 24 লিঙ্গ : পুৰুষ	CQG0489682 ফটো উপলব্ধ	462 নাম : তৃষা ৰাজবংশী পিতাৰ নাম: গজেন ৰাজবংশী ঘৰ নং : 243ঘ বয়স : 22 লিঙ্গ : মহিলা	DAS0057190 ফটো উপলব্ধ
463 নাম : সীমা ৰাজভৰ স্বামীৰ নাম: ৰাজিন্দ্ৰ ৰাজভৰ ঘৰ নং : ২৪৩ ক বয়স : 32 লিঙ্গ : মহিলা	CQG0489849 ফটো উপলব্ধ	464 নাম : গজেন ৰাজবংশী পিতাৰ নাম: সৰুকন ৰাজবংশী ঘৰ নং : ২৪৩ঘ বয়স : 63 লিঙ্গ : পুৰুষ	CQG1724512 ফটো উপলব্ধ	465 নাম : তপন কুমাৰ ডেকা পিতাৰ নাম: দেহীৰাম ডেকা ঘৰ নং : ২৪৩ক বয়স : 58 লিঙ্গ : পুৰুষ	CQG1724465 ফটো উপলব্ধ
466 নাম : মদল বৰা পিতাৰ নাম: দেবেেশ্বৰ বৰা ঘৰ নং : ২৪৩ঙ বয়স : 58 লিঙ্গ : পুৰুষ	CQG1724534 ফটো উপলব্ধ	# 467 নাম : নিজমনি দেবী স্বামীৰ নাম: হিন্দেেশ্বৰ পূজাৰী ঘৰ নং : ২৪৩খ বয়স : 62 লিঙ্গ : মহিলা	CQG1724487 ফটো উপলব্ধ	468 নাম : মমতা তামুলি ৰাজবংশী স্বামীৰ নাম: গজেন ৰাজবংশী ঘৰ নং : ২৪৩ঘ বয়স : 51 লিঙ্গ : মহিলা	CQG1724523 ফটো উপলব্ধ
E 469 নাম : হিমালী কলিতা ডেকা স্বামীৰ নাম: তপন কুমাৰ ডেকা ঘৰ নং : ২৪৩ক বয়স : 48 লিঙ্গ : মহিলা	CQG1724476 ফটো উপলব্ধ	470 নাম : মঞ্জু ৰীমা কোঁৱৰ স্বামীৰ নাম: মদল বৰা ঘৰ নং : ২৪৩ঙ বয়স : 45 লিঙ্গ : মহিলা	CQG1724545 ফটো উপলব্ধ	471 নাম : ৰাজেশ ৰাজভৰ পিতাৰ নাম: ৰাম বাহাদুৰ ৰাজভৰ ঘৰ নং : ২৪৩বা বয়স : 44 লিঙ্গ : পুৰুষ	CQG0010704 ফটো উপলব্ধ
472 নাম : সুবেেশ ৰাজভৰ পিতাৰ নাম: ৰাম বাহাদুৰ ৰাজভৰ ঘৰ নং : ২৪৩বা বয়স : 40 লিঙ্গ : পুৰুষ	CQG0010705 ফটো উপলব্ধ	473 নাম : সুনীল ৰাজভৰ পিতাৰ নাম: ৰাম বাহাদুৰ ৰাজভৰ ঘৰ নং : ২৪৩বা বয়স : 39 লিঙ্গ : পুৰুষ	CQG1724681 ফটো উপলব্ধ	474 নাম : পাৰ্বতী ৰাজভৰ স্বামীৰ নাম: ৰাজেশ ৰাজভৰ ঘৰ নং : ২৪৩বা বয়স : 38 লিঙ্গ : মহিলা	CQG0010706 ফটো উপলব্ধ
475 নাম : ৰাজিন্দ্ৰ ৰাজভৰ পিতাৰ নাম: ৰাম বাহাদুৰ ৰাজভৰ ঘৰ নং : ২৪৩বা বয়স : 36 লিঙ্গ : পুৰুষ	CQG0010707 ফটো উপলব্ধ	476 নাম : বিহি ডেকা দেৱগন পিতাৰ নাম: তপন কুমাৰ ডেকা ঘৰ নং : ২৪৩ক বয়স : 28 লিঙ্গ : পুৰুষ	CQG0226126 ফটো উপলব্ধ	477 নাম : মংগল বিশ্ৱ শৰ্মা পিতাৰ নাম: সুনীল বিশ্ৱ শৰ্মা ঘৰ নং : ২৭০ বয়স : 40 লিঙ্গ : পুৰুষ	CQG0508465 ফটো উপলব্ধ
478 নাম : কৃষ্ণ প্ৰসাদ সাহু পিতাৰ নাম: লক্ষী নাৰায়ন সাহু ঘৰ নং : ২৭১ বয়স : 66 লিঙ্গ : পুৰুষ	CQG0010708 ফটো উপলব্ধ	479 নাম : মনি চাহু স্বামীৰ নাম: কৃষ্ণ চাহু ঘৰ নং : ২৭১ বয়স : 52 লিঙ্গ : মহিলা	CQG1724727 ফটো উপলব্ধ	480 নাম : হিমাদ্ৰী বৰা স্বামীৰ নাম: বিপুল বৰা ঘৰ নং : 271খ বয়স : 33 লিঙ্গ : মহিলা	CQG0123505 ফটো উপলব্ধ



481 নাম : অমিত চাহ পিতাৰ নাম: কৃষ্ণ প্রসাদ চাহ ঘৰ নং : ২৭১ বয়স : 29 লিঙ্গ : পুৰুষ	CQG0170027 ফটো উপলব্ধ	482 নাম : সমীৰ চাহ পিতাৰ নাম: কৃষ্ণ প্রসাদ চাহ ঘৰ নং : ২৭১ বয়স : 22 লিঙ্গ : পুৰুষ	CQG1301415 ফটো উপলব্ধ	483 নাম : নয়নমনি গগৈ পিতাৰ নাম: ভবানন্দ গগৈ ঘৰ নং : 271a বয়স : 26 লিঙ্গ : পুৰুষ	CQG0395756 ফটো উপলব্ধ
484 নাম : দীপালী বৰা স্বামীৰ নাম: কৃষ্ণ কান্ত বৰা ঘৰ নং : ২৭১খ বয়স : 71 লিঙ্গ : মহিলা	CQG0010711 ফটো উপলব্ধ	485 নাম : অঞ্জলী চৌধুৰী গগৈ স্বামীৰ নাম: ভবানন্দ গগৈ ঘৰ নং : ২৭১ক বয়স : 57 লিঙ্গ : মহিলা	CQG0010710 ফটো উপলব্ধ	486 নাম : বিতুল বৰা পিতাৰ নাম: কৃষ্ণ কান্ত বৰা ঘৰ নং : ২৭১খ বয়স : 48 লিঙ্গ : পুৰুষ	CQG0010712 ফটো উপলব্ধ
487 নাম : দিপা বৰা স্বামীৰ নাম: বিতুল বৰা ঘৰ নং : ২৭১খ বয়স : 43 লিঙ্গ : মহিলা	CQG0010713 ফটো উপলব্ধ	488 নাম : বিপুল বৰা পিতাৰ নাম: কৃষ্ণ কান্ত বৰা ঘৰ নং : ২৭১খ বয়স : 39 লিঙ্গ : পুৰুষ	CQG0010715 ফটো উপলব্ধ	489 নাম : দুলু মণি বৰা স্বামীৰ নাম: নিতুল বৰা ঘৰ নং : ২৭১খ বয়স : 36 লিঙ্গ : মহিলা	CQG0010716 ফটো উপলব্ধ
490 নাম : প্রস্তুতি শইকীয়া বৰা স্বামীৰ নাম: প্রহ্লাদ বৰা ঘৰ নং : ২৭১ক বয়স : 35 লিঙ্গ : মহিলা	CQG1714609 ফটো উপলব্ধ	491 নাম : গোবিন ভৰালী পিতাৰ নাম: গনেশ ভৰালী ঘৰ নং : ২৭২ বয়স : 59 লিঙ্গ : পুৰুষ	CQG1723677 ফটো উপলব্ধ	492 নাম : জোনালী বৰা ভৰালী স্বামীৰ নাম: গোবিন ভৰালী ঘৰ নং : ২৭২ বয়স : 51 লিঙ্গ : মহিলা	CQG1723688 ফটো উপলব্ধ
493 নাম : বিতমনি বৰুৱা পিতাৰ নাম: গোপীলাল বৰুৱা ঘৰ নং : 272 বয়স : 27 লিঙ্গ : মহিলা	CQG0249292 ফটো উপলব্ধ	494 নাম : মনদীপ ভৰালী পিতাৰ নাম: গোবিন ভৰালী ঘৰ নং : 272 বয়স : 25 লিঙ্গ : পুৰুষ	CQG0391284 ফটো উপলব্ধ	495 নাম : ভাৰতী বৰঠাকুৰ স্বামীৰ নাম: মুনাল বৰঠাকুৰ ঘৰ নং : 280 বয়স : 67 লিঙ্গ : মহিলা	CQG1947702 ফটো উপলব্ধ
496 নাম : বলটি শীল মজুমদাৰ স্বামীৰ নাম: বিপুল মজুমদাৰ ঘৰ নং : ২৮০ বয়স : 28 লিঙ্গ : মহিলা	CQG0556555 ফটো উপলব্ধ	497 নাম : সাধন দাস পিতাৰ নাম: সজনী কান্ত দাস ঘৰ নং : ২৮০ বয়স : 41 লিঙ্গ : পুৰুষ	CQG0545566 ফটো উপলব্ধ	498 নাম : অঞ্জু কুমাৰী দেৱী দাস স্বামীৰ নাম: সাধন দাস ঘৰ নং : ২৮০ বয়স : 39 লিঙ্গ : মহিলা	CQG0545582 ফটো উপলব্ধ
499 নাম : দীপা চাহা স্বামীৰ নাম: প্রদীপ চাহা ঘৰ নং : ২৯৯ বয়স : 45 লিঙ্গ : মহিলা	CQG0010718 ফটো উপলব্ধ	500 নাম : লাভলী বৈদ্য স্বামীৰ নাম: কৃষ্ণ বৈদ্য ঘৰ নং : ৩৮৯ বয়স : 55 লিঙ্গ : মহিলা	CQG3338576 ফটো উপলব্ধ	501 নাম : কৃষ্ণ বৈদ্য পিতাৰ নাম: আশানন্দ বৈদ্য. ঘৰ নং : ৩৮৯ বয়স : 46 লিঙ্গ : পুৰুষ	CQG3338565 ফটো উপলব্ধ
502 নাম : চাহিদা বেগম স্বামীৰ নাম: ৰমজান আলি ঘৰ নং : 389 বয়স : 32 লিঙ্গ : মহিলা	CQG1986678 ফটো উপলব্ধ	503 নাম : চুনিতা খেৰুৱাৰ স্বামীৰ নাম: ৰহমত আনছাৰী ঘৰ নং : 389 বয়স : 27 লিঙ্গ : মহিলা	CQG1986686 ফটো উপলব্ধ	504 নাম : ৰোহিত বৈদ্য পিতাৰ নাম: কৃষ্ণ বৈদ্য ঘৰ নং : ৩৮৯ বয়স : 22 লিঙ্গ : পুৰুষ	CQG1342914 ফটো উপলব্ধ
505 নাম : নিপেন শৰ্মা পিতাৰ নাম: লক্ষ্যোদৰ শৰ্মা ঘৰ নং : ৪১৫ বয়স : 65 লিঙ্গ : পুৰুষ	CQG0440586 ফটো উপলব্ধ	506 নাম : অৰ্চনা শৰ্মা স্বামীৰ নাম: নিপেন শৰ্মা ঘৰ নং : ৪১৫ বয়স : 63 লিঙ্গ : মহিলা	CQG0438580 ফটো উপলব্ধ	507 নাম : আদিত্য প্ৰকাশ শৰ্মা পিতাৰ নাম: নিপেন শৰ্মা ঘৰ নং : ৪১৫ বয়স : 30 লিঙ্গ : পুৰুষ	CQG0438663 ফটো উপলব্ধ
508 নাম : ৰজত দাস পিতাৰ নাম: মোহন দাস ঘৰ নং : ৪৮৩ বয়স : 34 লিঙ্গ : পুৰুষ	CQG0010720 ফটো উপলব্ধ	509 নাম : দিপালি দাস স্বামীৰ নাম: বিহুৰাম দাস ঘৰ নং : 503 বয়স : 52 লিঙ্গ : মহিলা	CQG0394882 ফটো উপলব্ধ	510 নাম : বিহু ৰাম দাশ পিতাৰ নাম: পূৰ্ণা ৰাম দাস ঘৰ নং : 503 বয়স : 52 লিঙ্গ : পুৰুষ	CQG0395855 ফটো উপলব্ধ



511 নাম : অন্জনা দাস পিতাৰ নাম: কমল দাস ঘৰ নং : ৫০৩ বয়স : 38 লিঙ্গ : মহিলা	CQG0415604 ফটো উপলব্ধ	512 নাম : সঞ্জীৱ তাঁতি পিতাৰ নাম: অনিৰুদ্ধ তাঁতি ঘৰ নং : ৫০৩ বয়স : 36 লিঙ্গ : পুৰুষ	CQG1225465 ফটো উপলব্ধ	513 নাম : মীনা শইকীয়া পিতাৰ নাম: ভৰত চেত্ৰী ঘৰ নং : ৫০৩ বয়স : 35 লিঙ্গ : মহিলা	CQG0426965 ফটো উপলব্ধ
514 নাম : মুন তাঁতী স্বামীৰ নাম: সঞ্জীৱ তাঁতি ঘৰ নং : ৫০৩ বয়স : 34 লিঙ্গ : মহিলা	CQG0508689 ফটো উপলব্ধ	515 নাম : বিউটি দাস পিতাৰ নাম: বিহুৰাম দাস ঘৰ নং : ৫০৩ বয়স : 26 লিঙ্গ : মহিলা	CQG0409326 ফটো উপলব্ধ	516 নাম : নিলোৎপল কলিতা পিতাৰ নাম: জয় কান্ত কলিতা ঘৰ নং : 504গ বয়স : 21 লিঙ্গ : পুৰুষ	CQG1982404 ফটো উপলব্ধ
517 নাম : জয়কান্ত কলিতা পিতাৰ নাম: চণ্ডি কলিতা ঘৰ নং : ৫০৪গ বয়স : 50 লিঙ্গ : পুৰুষ	CQG1731619 ফটো উপলব্ধ	518 নাম : দিপালী কলিতা স্বামীৰ নাম: জয়কান্ত কলিতা ঘৰ নং : ৫০৪গ বয়স : 45 লিঙ্গ : মহিলা	CQG1731608 ফটো উপলব্ধ	519 নাম : অলঙ্কতা বৰা দাস স্বামীৰ নাম: হেমেন্দ্ৰ কুমাৰ দাস ঘৰ নং : ৫১৫ বয়স : 39 লিঙ্গ : মহিলা	CQG0437137 ফটো উপলব্ধ
520 নাম : মালা মনি বৰুৱা স্বামীৰ নাম: অৰুণ বৰা ঘৰ নং : ৫৭৭ বয়স : 39 লিঙ্গ : মহিলা	CQG0010721 ফটো উপলব্ধ	521 নাম : পাৰ্থ প্ৰতিম দাস পিতাৰ নাম: নৰেন দাস ঘৰ নং : 583 বয়স : 47 লিঙ্গ : পুৰুষ	CQG1708469 ফটো উপলব্ধ	522 নাম : অজয় নাগবংশী পিতাৰ নাম: সুৰেন নাগবংশী ঘৰ নং : ৫৯৫ বয়স : 30 লিঙ্গ : পুৰুষ	CQG0506626 ফটো উপলব্ধ
523 নাম : গীতিকা বৰা স্বামীৰ নাম: পৰন বৰুৱা ঘৰ নং : 677 বয়স : 27 লিঙ্গ : মহিলা	DAS0062794 ফটো উপলব্ধ	524 নাম : তিলক বৰুৱা পিতাৰ নাম: তৰল বৰুৱা ঘৰ নং : ৬৭৮ বয়স : 68 লিঙ্গ : পুৰুষ	CQG0010723 ফটো উপলব্ধ	525 নাম : পবিত্ৰ বৰুৱা পিতাৰ নাম: তিলক বৰুৱা ঘৰ নং : ৬৭৯ বয়স : 34 লিঙ্গ : পুৰুষ	CQG0010724 ফটো উপলব্ধ
526 নাম : ৰাধা সিং স্বামীৰ নাম: পবিত্ৰ বৰুৱা ঘৰ নং : 679 বয়স : 27 লিঙ্গ : মহিলা	DAS0116483 ফটো উপলব্ধ	527 নাম : তৰনী বৰুৱা স্বামীৰ নাম: তিলক বৰুৱা ঘৰ নং : ৬৮০ বয়স : 62 লিঙ্গ : মহিলা	CQG0010725 ফটো উপলব্ধ	528 নাম : অনপমা নাথ স্বামীৰ নাম: ৰমনকৃষ্ণ নাথ ঘৰ নং : ৬৮২ বয়স : 61 লিঙ্গ : মহিলা	CQG0010727 ফটো উপলব্ধ
529 নাম : কুমকুম গগৈ নাথ স্বামীৰ নাম: কপিল দেৱ নাথ ঘৰ নং : ৬৮৩ বয়স : 41 লিঙ্গ : মহিলা	CQG0177717 ফটো উপলব্ধ	530 নাম : কপিল দেব নাথ পিতাৰ নাম: ৰমনকৃষ্ণ নাথ ঘৰ নং : ৬৮৩ বয়স : 38 লিঙ্গ : পুৰুষ	CQG0010729 ফটো উপলব্ধ	531 নাম : গীতাৰ্থ দেব নাথ পিতাৰ নাম: ৰমনকৃষ্ণ নাথ ঘৰ নং : ৬৮৫ বয়স : 34 লিঙ্গ : পুৰুষ	CQG0010731 ফটো উপলব্ধ
S 532 নাম : স্নেহা সাহা পিতাৰ নাম: স্বদেশ কুমাৰ সাহা ঘৰ নং : ৬৯৮ বয়স : 23 লিঙ্গ : মহিলা	CQG0584987 ফটো উপলব্ধ	533 নাম : জয়ন্ত শইকীয়া পিতাৰ নাম: আদি ৰাম শইকীয়া ঘৰ নং : 705ক বয়স : 40 লিঙ্গ : পুৰুষ	CQG1596549 ফটো উপলব্ধ	534 নাম : আকাশদীপ শৰ্মা পিতাৰ নাম: দিগম্বৰ শৰ্মা ঘৰ নং : ৭১৭ বয়স : 22 লিঙ্গ : পুৰুষ	CQG1373406 ফটো উপলব্ধ
535 নাম : দিগম্বৰ শৰ্মা পিতাৰ নাম: সূৰ্যকান্ত শৰ্মা ঘৰ নং : ৭১৭ক বয়স : 58 লিঙ্গ : পুৰুষ	CQG1321320 ফটো উপলব্ধ	536 নাম : বন্দনা শৰ্মা স্বামীৰ নাম: দিগম্বৰ শৰ্মা ঘৰ নং : ৭১৭ক বয়স : 52 লিঙ্গ : মহিলা	CQG1321331 ফটো উপলব্ধ	537 নাম : মুনমী ওজা পিতাৰ নাম: মিন্টু ওজা ঘৰ নং : ৭৮২ বয়স : 24 লিঙ্গ : মহিলা	CQG0555110 ফটো উপলব্ধ
538 নাম : বিশাল ওজা পিতাৰ নাম: মিন্টু ওজা ঘৰ নং : 782ক বয়স : 22 লিঙ্গ : পুৰুষ	CQG1985316 ফটো উপলব্ধ	539 নাম : অংকুৰ ওজা পিতাৰ নাম: মিন্টু ওজা ঘৰ নং : 782খ বয়স : 25 লিঙ্গ : পুৰুষ	CQG0249664 ফটো উপলব্ধ	540 নাম : মিন্টু ওজা পিতাৰ নাম: বাবুল ওজা ঘৰ নং : ৭৮২খ বয়স : 49 লিঙ্গ : পুৰুষ	CQG1948078 ফটো উপলব্ধ



541 নাম : পত্নীমণি ওজা স্বামীৰ নাম : মিন্টু ওজা ঘৰ নং : ৭৮২খ বয়স : 46 লিঙ্গ : মহিলা	CQG1948067 ফটো উপলব্ধ	542 নাম : নম্বুতা বৰা মুদৈ স্বামীৰ নাম : পংকজী মুদৈ ঘৰ নং : ৭৮৪ বয়স : 32 লিঙ্গ : মহিলা	CQG0178566 ফটো উপলব্ধ	543 নাম : লক্ষ্মেশ্বৰী দেৱী স্বামীৰ নাম : ৰবি বৰা ঘৰ নং : ৭৮৫ বয়স : 74 লিঙ্গ : মহিলা	CQG0178608 ফটো উপলব্ধ
544 নাম : ৰিমা বৰা পিতাৰ নাম : ৰবি বৰা ঘৰ নং : ৭৮৫ বয়স : 49 লিঙ্গ : মহিলা	CQG0508481 ফটো উপলব্ধ	545 নাম : স্নেহা বৰা মাতৃৰ নাম : লক্ষ্মেশ্বৰী দেৱী ঘৰ নং : ৭৮৫ বয়স : 42 লিঙ্গ : মহিলা	CQG0178616 ফটো উপলব্ধ	546 নাম : অনুৰাগ বৰা পিতাৰ নাম : ৰবি বৰা ঘৰ নং : 785 বয়স : 29 লিঙ্গ : পুৰুষ	CQG0362012 ফটো উপলব্ধ
547 নাম : গনেশ ভৰালী পিতাৰ নাম : বৰলৰা ভৰালী ঘৰ নং : ৭৮৬ বয়স : 74 লিঙ্গ : পুৰুষ	CQG0178657 ফটো উপলব্ধ	548 নাম : ফুলেশ্বৰী ভৰালী স্বামীৰ নাম : গনেশ ভৰালী ঘৰ নং : ৭৮৬ বয়স : 69 লিঙ্গ : মহিলা	CQG0178665 ফটো উপলব্ধ	549 নাম : দিলিপ শইকীয়া পিতাৰ নাম : আনন্দ শইকীয়া ঘৰ নং : 786 বয়স : 65 লিঙ্গ : পুৰুষ	CQG1947600 ফটো উপলব্ধ
550 নাম : ছায়া শইকীয়া স্বামীৰ নাম : দিলিপ শইকীয়া ঘৰ নং : 786 বয়স : 63 লিঙ্গ : মহিলা	CQG1947622 ফটো উপলব্ধ	551 নাম : দেবেন শৰ্মা পিতাৰ নাম : বংশদেব শৰ্মা ঘৰ নং : 786 বয়স : 59 লিঙ্গ : পুৰুষ	CQG0394890 ফটো উপলব্ধ	552 নাম : অতুল ভৰালী পিতাৰ নাম : গনেশ ভৰালী ঘৰ নং : ৭৮৬ বয়স : 46 লিঙ্গ : পুৰুষ	CQG0178699 ফটো উপলব্ধ
553 নাম : গীতা শৰ্মা স্বামীৰ নাম : দেবেন শৰ্মা ঘৰ নং : 786 বয়স : 42 লিঙ্গ : মহিলা	CQG0394932 ফটো উপলব্ধ	554 নাম : অৰুনা দাস ভৰালী পিতাৰ নাম : গনেশ ভৰালী ঘৰ নং : ৭৮৬ বয়স : 42 লিঙ্গ : মহিলা	CQG0404087 ফটো উপলব্ধ	555 নাম : মাধবী ভৰালী পিতাৰ নাম : গনেশ চন্দ্ৰ ভৰালী ঘৰ নং : 786 বয়স : 39 লিঙ্গ : মহিলা	CQG1998640 ফটো উপলব্ধ
556 নাম : নিৰ্মালী ভৰালী স্বামীৰ নাম : অতুল ভৰালী ঘৰ নং : ৭৮৬ বয়স : 36 লিঙ্গ : মহিলা	CQG0178707 ফটো উপলব্ধ	557 নাম : মৃগাক্ষী শইকীয়া পিতাৰ নাম : দিলিপ শইকীয়া ঘৰ নং : 786 বয়স : 32 লিঙ্গ : মহিলা	CQG1947611 ফটো উপলব্ধ	558 নাম : মেৰপ্ৰান্ত শইকীয়া পিতাৰ নাম : দিলিপ শইকীয়া ঘৰ নং : 786 বয়স : 28 লিঙ্গ : পুৰুষ	CQG0123380 ফটো উপলব্ধ
559 নাম : পাৰ্থ প্ৰতিম শৰ্মা পিতাৰ নাম : দেবেন শৰ্মা ঘৰ নং : 786 বয়স : 26 লিঙ্গ : পুৰুষ	CQG0394817 ফটো উপলব্ধ	560 নাম : প্ৰাচী ভূঞা পিতাৰ নাম : মনোৰাম ভূঞা ঘৰ নং : 786 বয়স : 19 লিঙ্গ : মহিলা	DAS0116442 ফটো উপলব্ধ	561 নাম : মহেশ্বৰ শইকীয়া পিতাৰ নাম : মানিক শইকীয়া ঘৰ নং : 787 বয়স : 57 লিঙ্গ : পুৰুষ	CQG1947859 ফটো উপলব্ধ
562 নাম : ধ্ৰুৱজ্যোতি শৰ্মা পিতাৰ নাম : জ্যোতিশ শৰ্মা ঘৰ নং : ৭৮৭ বয়স : 53 লিঙ্গ : পুৰুষ	CQG0178715 ফটো উপলব্ধ	563 নাম : অনিমা শইকীয়া স্বামীৰ নাম : মহেশ্বৰ শইকীয়া ঘৰ নং : 787 বয়স : 52 লিঙ্গ : মহিলা	CQG1947860 ফটো উপলব্ধ	564 নাম : ৰেখা মেধী স্বামীৰ নাম : ধ্ৰুৱ জ্যোতি শৰ্মা ঘৰ নং : 787 বয়স : 50 লিঙ্গ : মহিলা	CQG1986108 ফটো উপলব্ধ
565 নাম : উৰ্মিমালা চক্ৰবৰ্তী শৰ্মা স্বামীৰ নাম : ধ্ৰুৱজ্যোতি শৰ্মা ঘৰ নং : ৭৮৭ বয়স : 44 লিঙ্গ : মহিলা	CQG0178749 ফটো উপলব্ধ	566 নাম : জিতু শ্ৰীতম বৰা পিতাৰ নাম : পুলীন বৰা ঘৰ নং : ৭৮৮ বয়স : 25 লিঙ্গ : পুৰুষ	CQG0437335 ফটো উপলব্ধ	567 নাম : ধীৰেন বৰা পিতাৰ নাম : থানেশ্বৰ বৰা ঘৰ নং : ৭৯১ বয়স : 55 লিঙ্গ : পুৰুষ	CQG0290007 ফটো উপলব্ধ
568 নাম : দুৰ্গমণি বৰা স্বামীৰ নাম : ধীৰেন বৰা ঘৰ নং : ৭৯১ বয়স : 48 লিঙ্গ : মহিলা	CQG0290049 ফটো উপলব্ধ	569 নাম : পলাশ বৰা পিতাৰ নাম : ধীৰেন বৰা ঘৰ নং : ৭৯১ বয়স : 25 লিঙ্গ : পুৰুষ	CQG0442582 ফটো উপলব্ধ	570 নাম : বিতুমণি বৰা স্বামীৰ নাম : সৰ্বানন্দ বৰা ঘৰ নং : ৭৯৩ বয়স : 65 লিঙ্গ : মহিলা	CQG0290239 ফটো উপলব্ধ



571 নাম : মাধুৰ্য বৰা পিতাৰ নাম: সৰ্বানন্দ বৰা ঘৰ নং : ৭৯৩ বয়স : 39 লিঙ্গ : পুৰুষ	CQG0290247 ফটো উপলব্ধ	572 নাম : পৰীস্মিতা ভূঞা বৰা স্বামীৰ নাম: মাধুৰ্য বৰা ঘৰ নং : ৭৯৩ বয়স : 34 লিঙ্গ : মহিলা	CQG0290288 ফটো উপলব্ধ	573 নাম : টিকাৰাম উপাধ্যায় পিতাৰ নাম: শিবলাল উপাধ্যায় ঘৰ নং : ৭৯৭ বয়স : 75 লিঙ্গ : পুৰুষ	CQG1719944 ফটো উপলব্ধ
574 নাম : সাৰদা দেবী স্বামীৰ নাম: টিকাৰাম উপাধ্যায় ঘৰ নং : ৭৯৭ বয়স : 58 লিঙ্গ : মহিলা	CQG1719955 ফটো উপলব্ধ	575 নাম : নবীন ভূৰালী পিতাৰ নাম: টিকাৰাম উপাধ্যায় ঘৰ নং : ৭৯৭ বয়স : 40 লিঙ্গ : পুৰুষ	CQG1719966 ফটো উপলব্ধ	576 নাম : জয়ন্ত উপাধ্যায় পিতাৰ নাম: টিকাৰাম উপাধ্যায় ঘৰ নং : ৭৯৭ বয়স : 32 লিঙ্গ : পুৰুষ	CQG1717993 ফটো উপলব্ধ
577 নাম : প্ৰিয়ঙ্কা শৰ্মা স্বামীৰ নাম: জয়ন্ত উপাধ্যায় ঘৰ নং : ৭৯৮ বয়স : 31 লিঙ্গ : মহিলা	CQG1301530 ফটো উপলব্ধ	578 নাম : বাৰ্জেন কৰ্মকাৰ পিতাৰ নাম: গুহিয়া কৰ্মকাৰ ঘৰ নং : ৭৯৮ বয়স : 56 লিঙ্গ : পুৰুষ	CQG0290338 ফটো উপলব্ধ	E 579 নাম : অশোক কৰ্মকাৰ পিতাৰ নাম: বাৰ্জেন কৰ্মকাৰ ঘৰ নং : ৭৯৮ বয়স : ৪9 লিঙ্গ : পুৰুষ	CQG0290346 ফটো উপলব্ধ
580 নাম : দিপালী কৰ্মকাৰ স্বামীৰ নাম: অশোক কৰ্মকাৰ ঘৰ নং : ৭৯৮ বয়স : 31 লিঙ্গ : মহিলা	CQG0290379 ফটো উপলব্ধ	581 নাম : বিজুলী তালকদাৰ ডেকা স্বামীৰ নাম: পুলক ডেকা ঘৰ নং : ৭৯৯ বয়স : 51 লিঙ্গ : মহিলা	CQG0290387 ফটো উপলব্ধ	582 নাম : শিপ্রা গুপ্তা স্বামীৰ নাম: পদ গুপ্তা ঘৰ নং : ৮০০ বয়স : 58 লিঙ্গ : মহিলা	CQG0325019 ফটো উপলব্ধ
583 নাম : বিজিত গুপ্তা পিতাৰ নাম: পদ গুপ্তা ঘৰ নং : ৮০০ বয়স : 30 লিঙ্গ : পুৰুষ	CQG0325027 ফটো উপলব্ধ	584 নাম : জিচু পাল গুপ্তা পিতাৰ নাম: পদ গুপ্তা ঘৰ নং : ৮০০ বয়স : 29 লিঙ্গ : পুৰুষ	CQG0325068 ফটো উপলব্ধ	585 নাম : জমিতা পাল গুপ্তা স্বামীৰ নাম: জিচু পাল গুপ্তা ঘৰ নং : ৮০০ বয়স : 27 লিঙ্গ : মহিলা	CQG1224039 ফটো উপলব্ধ
586 নাম : বাসী দাস গুপ্তা স্বামীৰ নাম: বিজিত গুপ্তা ঘৰ নং : ৮০০ বয়স : 23 লিঙ্গ : মহিলা	CQG1224021 ফটো উপলব্ধ	587 নাম : পুলক ডেকা পিতাৰ নাম: প্ৰবীন ডেকা ঘৰ নং : ৮০১ বয়স : 56 লিঙ্গ : পুৰুষ	CQG0291229 ফটো উপলব্ধ	588 নাম : প্ৰস্তুতি ডেকা পিতাৰ নাম: পুলক ডেকা ঘৰ নং : ৮০১ বয়স : 23 লিঙ্গ : মহিলা	CQG0546663 ফটো উপলব্ধ
589 নাম : প্ৰজ্ঞান ডেকা পিতাৰ নাম: পুলক ডেকা ঘৰ নং : 801 বয়স : 19 লিঙ্গ : পুৰুষ	DAS0091314 ফটো উপলব্ধ	590 নাম : প্ৰবীন চন্দ্ৰ বৰা পিতাৰ নাম: নন্দেশ্বৰ বৰা ঘৰ নং : ৮০২ বয়স : 47 লিঙ্গ : পুৰুষ	CQG0291278 ফটো উপলব্ধ	591 নাম : জিলি বৰা স্বামীৰ নাম: প্ৰবীন বৰা ঘৰ নং : ৮০২ বয়স : 46 লিঙ্গ : মহিলা	CQG0291286 ফটো উপলব্ধ
592 নাম : ধন বৰা পিতাৰ নাম: প্ৰবীন বৰা ঘৰ নং : ৮০২ বয়স : 32 লিঙ্গ : পুৰুষ	CQG0291369 ফটো উপলব্ধ	593 নাম : মমী বৰা পিতাৰ নাম: প্ৰবীন বৰা ঘৰ নং : ৮০২ বয়স : 28 লিঙ্গ : মহিলা	CQG0291377 ফটো উপলব্ধ	594 নাম : শান্তি কৰ্মকাৰ স্বামীৰ নাম: বাৰ্জেন কৰ্মকাৰ ঘৰ নং : ৮০৩ বয়স : 49 লিঙ্গ : মহিলা	CQG0291385 ফটো উপলব্ধ
595 নাম : বীনা কৰ্মকাৰ স্বামীৰ নাম: মনোজ কৰ্মকাৰ ঘৰ নং : ৮০৩ বয়স : 29 লিঙ্গ : মহিলা	CQG0291518 ফটো উপলব্ধ	596 নাম : ফুলমণি পাল স্বামীৰ নাম: কৃষ্ণ পাল ঘৰ নং : ৮০৪ বয়স : 68 লিঙ্গ : মহিলা	CQG0291559 ফটো উপলব্ধ	597 নাম : বগাই পাল পিতাৰ নাম: কৃষ্ণ পাল ঘৰ নং : ৮০৪ বয়স : 37 লিঙ্গ : পুৰুষ	CQG0291617 ফটো উপলব্ধ
598 নাম : পল্লৱী দাস স্বামীৰ নাম: বগাই পাল ঘৰ নং : ৮০৪ বয়স : 29 লিঙ্গ : মহিলা	CQG0291625 ফটো উপলব্ধ	599 নাম : প্ৰশান্ত মিশ্ৰ পিতাৰ নাম: ৰোষধৰ মিশ্ৰ ঘৰ নং : ৮০৫ বয়স : 63 লিঙ্গ : পুৰুষ	CQG0291658 ফটো উপলব্ধ	600 নাম : দিগন্ত মিশ্ৰ পিতাৰ নাম: ৰোষধৰ মিশ্ৰ ঘৰ নং : ৮০৫ বয়স : 59 লিঙ্গ : পুৰুষ	CQG0291666 ফটো উপলব্ধ



601 নাম : সবিতা মিশ্র স্বামীৰ নাম: দিতন্ত মিশ্র ঘৰ নং : ৮০৫ বয়স : 52 লিঙ্গ : মহিলা	CQG0291708 ফটো উপলব্ধ	602 নাম : বান মিশ্র স্বামীৰ নাম: প্রশান্ত মিশ্র ঘৰ নং : ৮০৫ বয়স : 52 লিঙ্গ : মহিলা	CQG0291716 ফটো উপলব্ধ	603 নাম : অৰিস্তম মিশ্র পিতাৰ নাম: প্রশান্ত মিশ্র ঘৰ নং : 805 বয়স : 26 লিঙ্গ : পুৰুষ	CQG0386375 ফটো উপলব্ধ
604 নাম : গাগী শাণ্ডিল্য পিতাৰ নাম: দিগন্ত মিশ্র ঘৰ নং : 805 বয়স : 22 লিঙ্গ : মহিলা	CQG1986728 ফটো উপলব্ধ	605 নাম : অভিশাশ মিশ্র পিতাৰ নাম: প্রশান্ত মিশ্র ঘৰ নং : ৮০৫ বয়স : 22 লিঙ্গ : পুৰুষ	CQG1314392 ফটো উপলব্ধ	606 নাম : জ্যোৎস্না দাস স্বামীৰ নাম: তপন দাস ঘৰ নং : ৮০৬ বয়স : 28 লিঙ্গ : মহিলা	CQG1342237 ফটো উপলব্ধ
607 নাম : তপন দাস পিতাৰ নাম: জিউছ দাস ঘৰ নং : ৮০৬ বয়স : 27 লিঙ্গ : পুৰুষ	CQG0291898 ফটো উপলব্ধ	608 নাম : ৰীতা বৈশ্য স্বামীৰ নাম: ভাৰত চন্দ্র বৈশ্য ঘৰ নং : ৮০৭ বয়স : 71 লিঙ্গ : মহিলা	CQG0498246 ফটো উপলব্ধ	609 নাম : অঞ্জলী বৰা স্বামীৰ নাম: ডিব্বেশ্বৰ বৰা ঘৰ নং : 807 বয়স : 67 লিঙ্গ : মহিলা	CQG1990894 ফটো উপলব্ধ
610 নাম : সৰস্বতী শৰ্মা স্বামীৰ নাম: বিষ্ণু শৰ্মা ঘৰ নং : ৮০৭ বয়স : 66 লিঙ্গ : মহিলা	CQG1341932 ফটো উপলব্ধ	611 নাম : ৰমেন কুমাৰ বৈশ্য পিতাৰ নাম: ভাৰত চন্দ্র বৈশ্য ঘৰ নং : ৮০৭ বয়স : 55 লিঙ্গ : পুৰুষ	CQG0291906 ফটো উপলব্ধ	612 নাম : ৰঞ্জিব কুমাৰ শৰ্মা পিতাৰ নাম: বিষ্ণু লাল শৰ্মা ঘৰ নং : ৮০৭ বয়স : 52 লিঙ্গ : পুৰুষ	CQG1342021 ফটো উপলব্ধ
613 নাম : জিতামনি শৰ্মা স্বামীৰ নাম: ৰাজীৱ কুমাৰ শৰ্মা ঘৰ নং : 807 বয়স : 51 লিঙ্গ : মহিলা	DAS0040238 ফটো উপলব্ধ	614 নাম : ৰাজিব কুমাৰ শৰ্মা পিতাৰ নাম: বিষ্ণু লাল শৰ্মা ঘৰ নং : ৮০৭ বয়স : 45 লিঙ্গ : পুৰুষ	CQG1342120 ফটো উপলব্ধ	615 নাম : মঞ্জু বৰুৱা বৈশ্য স্বামীৰ নাম: ৰমেন কুমাৰ বৈশ্য ঘৰ নং : ৮০৭ বয়স : 42 লিঙ্গ : মহিলা	CQG0291948 ফটো উপলব্ধ
616 নাম : ৰেখা দেৱী স্বামীৰ নাম: ৰাজীৱ কুমাৰ শৰ্মা ঘৰ নং : ৮০৭ বয়স : 40 লিঙ্গ : মহিলা	CQG1342195 ফটো উপলব্ধ	617 নাম : শিখামনি বৰা স্বামীৰ নাম: জ্ঞানজীত বৰা ঘৰ নং : ৮০৭ বয়স : 33 লিঙ্গ : মহিলা	CQG0497727 ফটো উপলব্ধ	618 নাম : গৌৰৱ বৈশ্য পিতাৰ নাম: ৰমেন কুমাৰ বৈশ্য ঘৰ নং : 807 বয়স : 20 লিঙ্গ : পুৰুষ	DAS0056960 ফটো উপলব্ধ
619 নাম : ডিব্বেশ্বৰ বৰা পিতাৰ নাম: গোপাল চন্দ্র বৰা ঘৰ নং : ৮০৮ বয়স : 47 লিঙ্গ : পুৰুষ	CQG1343722 ফটো উপলব্ধ	620 নাম : চিত্ৰদীপ শৰ্মা পিতাৰ নাম: দিগম্বৰ শৰ্মা ঘৰ নং : ৮০৮ বয়স : 28 লিঙ্গ : পুৰুষ	CQG0325076 ফটো উপলব্ধ	621 নাম : শিবানী চাহ স্বামীৰ নাম: ৰামেশ্বৰ চাহ ঘৰ নং : ৮১০ বয়স : 50 লিঙ্গ : মহিলা	CQG0426866 ফটো উপলব্ধ
622 নাম : পপী চাহ পিতাৰ নাম: ৰামেশ্বৰ চাহ ঘৰ নং : ৮১০ বয়স : 31 লিঙ্গ : মহিলা	CQG0426908 ফটো উপলব্ধ	623 নাম : উপেশ চাহ পিতাৰ নাম: ৰামেশ্বৰ চাহ ঘৰ নং : ৮১০ বয়স : 27 লিঙ্গ : পুৰুষ	CQG0386060 ফটো উপলব্ধ	624 নাম : প্ৰভাত চৌধুৰী পিতাৰ নাম: বাবুলী চৌধুৰী ঘৰ নং : ১০৭৫ বয়স : 54 লিঙ্গ : পুৰুষ	CQG0508457 ফটো উপলব্ধ
625 নাম : নন্দীৰাম দাস পিতাৰ নাম: পোনাধৰ দাস ঘৰ নং : ১০৭৫ বয়স : 53 লিঙ্গ : পুৰুষ	CQG0554113 ফটো উপলব্ধ	626 নাম : ৰিতা দাস স্বামীৰ নাম: নন্দীৰাম দাস ঘৰ নং : ১০৭৫ বয়স : 51 লিঙ্গ : মহিলা	CQG0554147 ফটো উপলব্ধ	627 নাম : ৰেখা দাস বৰা স্বামীৰ নাম: পুলক বৰা ঘৰ নং : ১০৭৫ বয়স : 45 লিঙ্গ : মহিলা	CQG0542407 ফটো উপলব্ধ
628 নাম : পল্লবী বৰা চৌধুৰী স্বামীৰ নাম: প্ৰভাত চৌধুৰী ঘৰ নং : ১০৭৫ বয়স : 43 লিঙ্গ : মহিলা	CQG0508440 ফটো উপলব্ধ	629 নাম : ৰজত কমল হাজৰিকা পিতাৰ নাম: গোপাল চন্দ্র হাজৰিকা ঘৰ নং : ১০৭৫ বয়স : 30 লিঙ্গ : পুৰুষ	CQG1184274 ফটো উপলব্ধ	630 নাম : বিকাশ বৰা পিতাৰ নাম: পুলক বৰা ঘৰ নং : ১০৭৫ বয়স : 22 লিঙ্গ : পুৰুষ	CQG1301407 ফটো উপলব্ধ



631 নাম : কৃষ্ণাক্ষী দাস পিতাৰ নাম: নন্দীৰাম দাস ঘৰ নং : ১০৭৫ বয়স : 22 লিঙ্গ : মহিলা	CQG1342906 ফটো উপলব্ধ	632 নাম : সৰজনী ডেকা স্বামীৰ নাম: ৰমেশ চন্দ্ৰ ডেকা ঘৰ নং : ১০৭৬ বয়স : 64 লিঙ্গ : মহিলা	CQG1323781 ফটো উপলব্ধ	633 নাম : বন্তি নাথ বৰা স্বামীৰ নাম: গৌতম বৰা ঘৰ নং : 1076 বয়স : 56 লিঙ্গ : মহিলা	CQG0556407 ফটো উপলব্ধ
634 নাম : তিলক ডেকা পিতাৰ নাম: ৰমেশ ডেকা ঘৰ নং : ১০৭৬ বয়স : 49 লিঙ্গ : পুৰুষ	CQG1301589 ফটো উপলব্ধ	635 নাম : উপমা বৰ্মন পিতাৰ নাম: মহানন্দ বৰ্মন ঘৰ নং : ১০৭৬ বয়স : 39 লিঙ্গ : মহিলা	CQG1301597 ফটো উপলব্ধ	636 নাম : ৰবিন ডেকা পিতাৰ নাম: ৰমেশ ডেকা ঘৰ নং : 1076ক বয়স : 46 লিঙ্গ : পুৰুষ	CQG1976430 ফটো উপলব্ধ
637 নাম : বৰ্ণালী ফুকন পিতাৰ নাম: মনোন্দ্ৰ ফুকন ঘৰ নং : ১১৫০ বয়স : 25 লিঙ্গ : মহিলা	CQG0455683 ফটো উপলব্ধ	638 নাম : বিশেশ্বৰ বৰা পিতাৰ নাম: নিৰলা বৰা ঘৰ নং : 1444গ বয়স : 63 লিঙ্গ : পুৰুষ	CQG1986090 ফটো উপলব্ধ	639 নাম : অন বৰা স্বামীৰ নাম: বিশেশ্বৰ বৰা ঘৰ নং : 1444গ বয়স : 57 লিঙ্গ : মহিলা	CQG1986660 ফটো উপলব্ধ
640 নাম : পংকজ মূদৈ পিতাৰ নাম: শৌভন মূদৈ ঘৰ নং : ১৪৪৪গ বয়স : 45 লিঙ্গ : পুৰুষ	CQG1625247 ফটো উপলব্ধ	641 নাম : অৰ্পণ মূদৈ পিতাৰ নাম: শৌভন মূদৈ ঘৰ নং : ১৪৪৪গ বয়স : 40 লিঙ্গ : পুৰুষ	CQG1625258 ফটো উপলব্ধ	642 নাম : ইলি খাউণ্ড স্বামীৰ নাম: নিত্যানন্দ খাউণ্ড ঘৰ নং : 1783 বয়স : 76 লিঙ্গ : মহিলা	DAS0062802 ফটো উপলব্ধ
643 নাম : মঞ্জু কেওঁট স্বামীৰ নাম: অনিল কেওঁট ঘৰ নং : ১৭৮৩ বয়স : 51 লিঙ্গ : মহিলা	CQG1945900 ফটো উপলব্ধ	644 নাম : অনিল কেওঁট পিতাৰ নাম: ধীৰেশ্বৰ কেওঁট ঘৰ নং : ১৭৮৩ বয়স : 48 লিঙ্গ : পুৰুষ	CQG1945897 ফটো উপলব্ধ	645 নাম : নিলাক্ষী খাউণ্ড স্বামীৰ নাম: নয়নজ্যোতি খাউণ্ড ঘৰ নং : 1783 বয়স : 46 লিঙ্গ : মহিলা	DAS0059931 ফটো উপলব্ধ
646 নাম : সমন্ত কেওঁট পিতাৰ নাম: অনীল কেওঁট ঘৰ নং : ১৭৮৩ বয়স : 25 লিঙ্গ : পুৰুষ	CQG0435370 ফটো উপলব্ধ	647 নাম : ইলা কেওঁট পিতাৰ নাম: অনিল কেওঁট ঘৰ নং : ১৭৮৩ বয়স : 22 লিঙ্গ : মহিলা	CQG1224104 ফটো উপলব্ধ	648 নাম : প্ৰতাপ কলিতা পিতাৰ নাম: মনু ৰাম কলিতা ঘৰ নং : 27093 বয়স : 57 লিঙ্গ : পুৰুষ	CQG1984129 ফটো উপলব্ধ
649 নাম : নন্দিতা বৰুৱা কলিতা স্বামীৰ নাম: প্ৰতাপ কলিতা ঘৰ নং : 27093 বয়স : 48 লিঙ্গ : মহিলা	CQG1984137 ফটো উপলব্ধ	650 নাম : মনিকা শৰ্মা স্বামীৰ নাম: জিতু শৰ্মা ঘৰ নং : 27093 বয়স : 48 লিঙ্গ : মহিলা	DAS0040303 ফটো উপলব্ধ	651 নাম : মানস জ্যোতি শৰ্মা পিতাৰ নাম: জিতু শৰ্মা ঘৰ নং : 27093 বয়স : 25 লিঙ্গ : পুৰুষ	DAS0040311 ফটো উপলব্ধ
652 নাম : সীমা কলিতা পিতাৰ নাম: প্ৰতাপ কলিতা ঘৰ নং : 27093 বয়স : 23 লিঙ্গ : মহিলা	CQG1984145 ফটো উপলব্ধ	E 653 নাম : ৰাম বগু ৰাজভৰ পিতাৰ নাম: বিশ্বনাথ ৰাজভৰ ঘৰ নং : ২৭০৯৬ন বয়স : 68 লিঙ্গ : পুৰুষ	CQG0010733 ফটো উপলব্ধ	# 654 নাম : পঞ্চৰতনী ৰাজভৰ স্বামীৰ নাম: ৰাম বাহাদুৰ ৰাজভৰ ঘৰ নং : ২৭০৯৬ন বয়স : 58 লিঙ্গ : মহিলা	CQG0010734 ফটো উপলব্ধ
655 নাম : নৱ জ্যোতি বৰা পিতাৰ নাম: প্ৰফুল্ল বৰা ঘৰ নং : 27096ন বয়স : 26 লিঙ্গ : পুৰুষ	CQG0461871 ফটো উপলব্ধ	656 নাম : প্ৰফুল্ল বৰা পিতাৰ নাম: পোৱাল চন্দ্ৰ বৰা ঘৰ নং : ২৭০৯৬ন বয়স : 63 লিঙ্গ : পুৰুষ	CQG0010735 ফটো উপলব্ধ	657 নাম : গুনদা বৰা স্বামীৰ নাম: প্ৰফুল্ল বৰা ঘৰ নং : ২৭০৯৬ন বয়স : 58 লিঙ্গ : মহিলা	CQG0010737 ফটো উপলব্ধ
658 নাম : লিলীমাই বৰা পিতাৰ নাম: পোবাল বৰা ঘৰ নং : ২৭০৯৬ন বয়স : 41 লিঙ্গ : মহিলা	CQG0010738 ফটো উপলব্ধ	#2 659 নাম : বৰ্ণালী ভূঞা খাওন্ড স্বামীৰ নাম: পবিত্ৰ খাউণ্ড ঘৰ নং : 27101 নতুন বয়স : 47 লিঙ্গ : মহিলা	CQG0010740 ফটো উপলব্ধ	660 নাম : পবিত্ৰ খাওন্ড পিতাৰ নাম: উমা খাউণ্ড ঘৰ নং : ২৭১০১ নতুন বয়স : 59 লিঙ্গ : পুৰুষ	CQG0010739 ফটো উপলব্ধ



661	CQG1715282
নাম : মুগেন্ কাকতি পিতাৰ নাম: প্ৰেমধৰ কাকতি ঘৰ নং : বিশ্বনাথ চাৰিাল বয়স : 56 লিঙ্গ : পুৰুষ	ফটো উপলব্ধ

662	CQG1717142
নাম : অপৰ্ব মালাকাৰ পিতাৰ নাম: অচ্যুত মালাকাৰ ঘৰ নং : হাউচ নং. 05 বয়স : 33 লিঙ্গ : পুৰুষ	ফটো উপলব্ধ

663	CQG1947848
নাম : অভিজিত মালাকাৰ পিতাৰ নাম: অচ্যুত মালাকাৰ ঘৰ নং : হাউচ নং. 05 বয়স : 31 লিঙ্গ : পুৰুষ	ফটো উপলব্ধ

664	CQG1717153
নাম : অচ্যুত মালাকাৰ পিতাৰ নাম: পতিৰাম মালাকাৰ ঘৰ নং : হাউচ নং 05 বয়স : 65 লিঙ্গ : পুৰুষ	ফটো উপলব্ধ

665	CQG0010722
নাম : পৰন বৰুৱা পিতাৰ নাম: তিলক বৰুৱা ঘৰ নং : হাউচ নো. 107 ৱাৰ্ড নো. 4 বয়স : 37 লিঙ্গ : পুৰুষ	ফটো উপলব্ধ

666	LQZ5137644
নাম : নয়নজ্যোতি খাউণ্ড পিতাৰ নাম: ত্ৰিত্যানন্দ খাউণ্ড ঘৰ নং : টিচীবিএম সিনিয়াৰ সেকন্ডৰী স্কুল, ক্যাম্পাস বয়স : 47 লিঙ্গ : পুৰুষ	ফটো উপলব্ধ

R 667	CQG1592138
নাম : বিকি দাস পিতাৰ নাম: মহাদেব দাস ঘৰ নং : ৱাৰ্ড নো 4 বয়স : 35 লিঙ্গ : পুৰুষ	ফটো উপলব্ধ



668	1	CQG1781846
নাম : অঞ্জনা বনিক পিতাৰ নাম: বিমল বনিক ঘৰ নং : 235 ক বয়স : 33 লিঙ্গ : মহিলা		
ফটো উপলব্ধ		

669	1	DAS0168682
নাম : ৰুপম বৰা মাতৃৰ নাম: ৰিংকু বৰা ঘৰ নং : 150 বয়স : 19 লিঙ্গ : পুৰুষ		
ফটো উপলব্ধ		

670	1	DAS0170738
নাম : পূৰ্ণিমা দাস পিতাৰ নাম: শশী মোহন দাস ঘৰ নং : হাউচ নো-166 বয়স : 55 লিঙ্গ : মহিলা		
ফটো উপলব্ধ		

671	1	DAS0173955
নাম : দিগমল্লিক শান্তিল্য পিতাৰ নাম: দিগন্ত মিশ্র ঘৰ নং : 805 বয়স : 18 লিঙ্গ : পুৰুষ		
ফটো উপলব্ধ		

672	1	DAS0174144
নাম : কুঞ্জলতা মুদৈ স্বামীৰ নাম: শোভন মুদৈ ঘৰ নং : 785 বয়স : 62 লিঙ্গ : মহিলা		
ফটো উপলব্ধ		



673	1	DAS0190447
নাম : পূজা সাহা পিতাৰ নাম : দীপক সাহা ঘৰ নং : 230গ বয়স : 18 লিঙ্গ : মহিলা		
ফটো উপলব্ধ		

674	1	DAS0195628
নাম : কবিতা বৰুৱা স্বামীৰ নাম : গৌতম বৰুৱা ঘৰ নং : 195 বয়স : 51 লিঙ্গ : মহিলা		
ফটো উপলব্ধ		

675	1	DAS0197475
নাম : গৌতম বৰুৱা পিতাৰ নাম : মাধৱ বৰুৱা ঘৰ নং : 195 বয়স : 56 লিঙ্গ : পুৰুষ		
ফটো উপলব্ধ		

676	1	DAS0197863
নাম : জ্ঞানজিত বৰা পিতাৰ নাম : ডিম্বেশ্বৰ বৰা ঘৰ নং : 807 বয়স : 39 লিঙ্গ : পুৰুষ		
ফটো উপলব্ধ		

ভোটাৰৰ সাৰাংশ							
A) ভোটাৰৰ সংখ্যা							
	তালিকাৰ প্ৰকাৰ	তালিকাৰ চিনাক্তকৰণ	ভোটাৰৰ সংখ্যা				
			পুৰুষ	মহিলা	ওয় লিঙ্গ	মুঠ	
I	মূল তালিকা	মূল তালিকা	বিশেষ সংশোধন, 2026 চনৰ পূৰ্বৰ 2025 চনৰ মূল তালিকাৰ লগত থকা সংযোজন সমূহ একত্ৰিতকৰন কৰা তালিকা।	324	343	0	667
II	যোগ তালিকা	পৰিপূৰক 1	বিশেষ সংক্ষিপ্ত সংশোধন, 2026	2	3	0	5
		পৰিপূৰক 2	অনবিচ্ছিন্ন সংশোধন 2026	2	2	0	4
			মুঠ	4	5	0	9
III	বিয়োজন তালিকা	পৰিপূৰক 1	বিশেষ সংক্ষিপ্ত সংশোধন, 2026	10	11	0	21
		পৰিপূৰক 2	অনবিচ্ছিন্ন সংশোধন 2026	1	0	0	1
			মুঠ	11	11	0	22
IV	লিংগ ক্ষেত্ৰত পৰিবৰ্তনৰ বাবে পাৰ্থক্য			-1	1	0	0
এই সংশোধনৰ পিছত ভোটাৰ তালিকাত ভোটাৰৰ মুঠ সংখ্যা (I+II-III+IV)				316	338	0	654
B) শুধৰনীৰ সংখ্যা							
তালিকাৰ প্ৰকাৰ	তালিকাৰ চিনাক্তকৰণ	শুধৰনীৰ সংখ্যা					
পৰিপূৰক 1	বিশেষ সংক্ষিপ্ত সংশোধন, 2026	9					
পৰিপূৰক 2	অনবিচ্ছিন্ন সংশোধন 2026	9					
	মুঠ	18					

নিৰ্বাচক পঞ্জীয়ন বিষয়াৰ স্বাক্ষৰ

E-মূত, S-স্থানান্তৰিত/ বাসস্থান পৰিবৰ্তন, R-প্ৰতিলিপি, M-নিখোজ, Q-অযোগ্য