



## ভোটাৰ তালিকা 2026 S03 অসম

বিধানসভা সমষ্টিৰ নম্বৰ, নাম আৰু সংৰক্ষণৰ স্থিতি : 70 - বিশ্বনাথ (সাধাৰণ)		খণ্ড নং : 176																			
এই বিধানসভা সমষ্টিত কোন সংসদীয় সমষ্টিৰ অন্তৰ্গত তাৰ নম্বৰ, নাম আৰু সংৰক্ষণ স্থিতি : 11 - শোণিতপুৰ (সাধাৰণ)																					
<b>1. সংশোধনৰ বিৱৰণ</b>																					
সংশোধনৰ বছৰ	2026	তালিকাৰ চিনাক্তকৰণ																			
ভিত্তি তাৰিখ	01-04-2026	বিশেষ সংশোধন, 2026 চনৰ পূৰ্বৰ 2025 চনৰ মূল তালিকাৰ লগত থকা সংযোজন সমূহ একত্ৰিতকৰণ কৰা তালিকা।																			
সংশোধনৰ প্ৰকাৰ	বিশেষ সংশোধন 2026																				
প্ৰকাশনৰ তাৰিখ	23-03-2026																				
<b>2. খণ্ড আৰু ভোটগ্ৰহন কেন্দ্ৰৰ বিৱৰণ</b>																					
খণ্ডৰ অন্তৰ্গত এলেকা সমূহৰ নম্বৰ আৰু নাম																					
1-শান্তিপুৰ(অংশ)		<table border="1" style="width: 100%; border-collapse: collapse;"> <tr> <td>মূল চহৰ/গাওঁ</td> <td>: বিশ্বনাথ চাৰিআলি পৌৰসভা</td> </tr> <tr> <td>ৱাৰ্ড নং</td> <td>: ৱাৰ্ড নং ৫</td> </tr> <tr> <td>ডাকঘৰ</td> <td>: চাৰিআলি (মুখ্য ডাকঘৰ)</td> </tr> <tr> <td>পুলিচ থানা</td> <td>: বিশ্বনাথ চাৰিআলি</td> </tr> <tr> <td>ব্লক</td> <td>: বিশ্বনাথ চাৰিআলি পৌৰসভা</td> </tr> <tr> <td>ৰাজহ চক্ৰ</td> <td>: বিশ্বনাথ ৰাজহ চক্ৰ</td> </tr> <tr> <td>জিলা</td> <td>: বিশ্বনাথ</td> </tr> <tr> <td>পিনকোড</td> <td>: 784176</td> </tr> </table>				মূল চহৰ/গাওঁ	: বিশ্বনাথ চাৰিআলি পৌৰসভা	ৱাৰ্ড নং	: ৱাৰ্ড নং ৫	ডাকঘৰ	: চাৰিআলি (মুখ্য ডাকঘৰ)	পুলিচ থানা	: বিশ্বনাথ চাৰিআলি	ব্লক	: বিশ্বনাথ চাৰিআলি পৌৰসভা	ৰাজহ চক্ৰ	: বিশ্বনাথ ৰাজহ চক্ৰ	জিলা	: বিশ্বনাথ	পিনকোড	: 784176
মূল চহৰ/গাওঁ	: বিশ্বনাথ চাৰিআলি পৌৰসভা																				
ৱাৰ্ড নং	: ৱাৰ্ড নং ৫																				
ডাকঘৰ	: চাৰিআলি (মুখ্য ডাকঘৰ)																				
পুলিচ থানা	: বিশ্বনাথ চাৰিআলি																				
ব্লক	: বিশ্বনাথ চাৰিআলি পৌৰসভা																				
ৰাজহ চক্ৰ	: বিশ্বনাথ ৰাজহ চক্ৰ																				
জিলা	: বিশ্বনাথ																				
পিনকোড	: 784176																				
<b>3. ভোটগ্ৰহন কেন্দ্ৰৰ বিৱৰণ</b>																					
ভোটগ্ৰহন কেন্দ্ৰৰ নম্বৰ আৰু নাম :		ভোটগ্ৰহন কেন্দ্ৰৰ প্ৰকাৰ (পুৰুষ/মহিলা/সাধাৰণ)		সাধাৰণ																	
176 - বিশ্বনাথ কলেজ (পশ্চিম অংশ)		খণ্ডৰ অন্তৰ্গত সহায়ক ভোটগ্ৰহন কেন্দ্ৰৰ সংখ্যা :		0																	
ভোটগ্ৰহন কেন্দ্ৰৰ ঠিকনা :																					
বিশ্বনাথ কলেজ, কোঠা নং ২, ৱাৰ্ড নং ৫																					
<b>4. ভোটাৰৰ সংখ্যা</b>																					
আৰম্ভনি ক্ৰমিক নং	শেষ ক্ৰমিক নং	মুঠ ভোটাৰ																			
		পুৰুষ	মহিলা	৩য় লিঙ্গ	মুঠ																
1	882	408	431	0	839																

নিৰ্বাচক পঞ্জীয়ন বিষয়াৰ স্বাক্ষৰ

Nazri Naksha

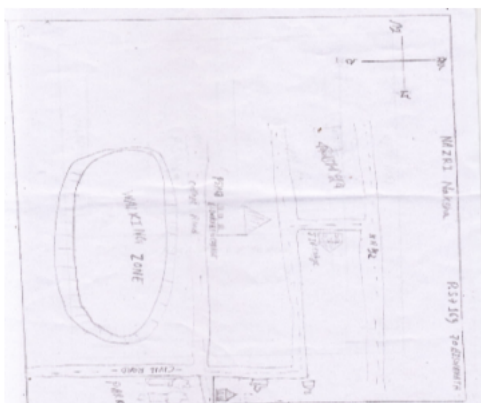

Google Map View



Polling Station Building Front View



ভোটগ্ৰহন কেন্দ্ৰৰ সন্মুখৰ দৃশ্য



Cad View

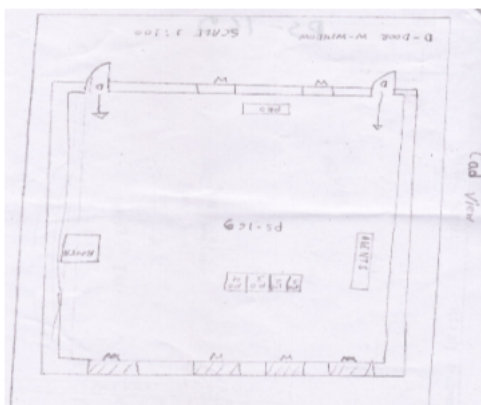

Key MAP View

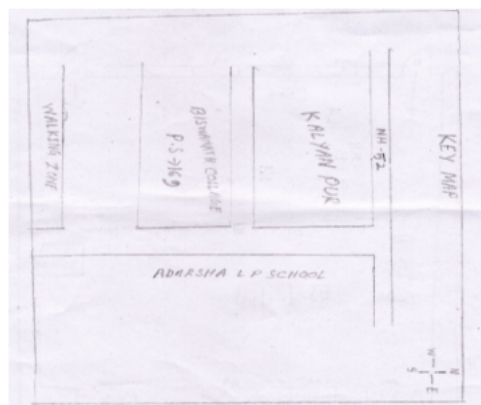



1 নাম : শ্বেতা দাস মাতৃৰ নাম: কৰবী দাস ঘৰ নং : 107 বয়স : 30 লিঙ্গ : মহিলা	CQG0038786 ফটো উপলব্ধ	2 নাম : ইতি বিশ্বাস স্বামীৰ নাম: উতপল বিশ্বাস ঘৰ নং : 61ক বয়স : 34 লিঙ্গ : মহিলা	CQG0213702 ফটো উপলব্ধ	3 নাম : উৎপল বিশ্বাস পিতাৰ নাম: জিতেন বিশ্বাস ঘৰ নং : 61ক বয়স : 38 লিঙ্গ : পুৰুষ	CQG3137266 ফটো উপলব্ধ
4 নাম : ৰীতা চাহু পিতাৰ নাম: শিৱমুৰত চাহু ঘৰ নং : 96ক বয়স : 29 লিঙ্গ : মহিলা	DWM0473629 ফটো উপলব্ধ	5 নাম : প্ৰতিভা ৰানী দাস স্বামীৰ নাম: শংকৰ শেখৰ দাস ঘৰ নং : 109 বয়স : 89 লিঙ্গ : মহিলা	CQG1956407 ফটো উপলব্ধ	6 নাম : প্ৰগতী দাস পিতাৰ নাম: শশাংক শেখৰ দাস ঘৰ নং : 109 বয়স : 53 লিঙ্গ : মহিলা	CQG1956394 ফটো উপলব্ধ
7 নাম : শতাদী দাস মাতৃৰ নাম: কৰবী দাস ঘৰ নং : 109 বয়স : 25 লিঙ্গ : মহিলা	CQG0393934 ফটো উপলব্ধ	S 8 নাম : বৈশালী পাল পিতাৰ নাম: বিকাশ পাল ঘৰ নং : 143 বয়স : 27 লিঙ্গ : মহিলা	CQG0165530 ফটো উপলব্ধ	E 9 নাম : ৰঞ্জিত সিংহ পিতাৰ নাম: ধৰ্ম সিংহ ঘৰ নং : 167 বয়স : 26 লিঙ্গ : পুৰুষ	CQG0393082 ফটো উপলব্ধ
10 নাম : বীণা মাল স্বামীৰ নাম: অভিজিৎ মাল ঘৰ নং : 225 বয়স : 26 লিঙ্গ : মহিলা	MRR0267765 ফটো উপলব্ধ	# 11 নাম : চন্দনা দাস দে স্বামীৰ নাম: বিধুভূষণ দে ঘৰ নং : 650 বয়স : 45 লিঙ্গ : মহিলা	CQG1591566 ফটো উপলব্ধ	12 নাম : প্ৰগতি সাহা পিতাৰ নাম: দিবাকৰ সাহা ঘৰ নং : 622 বয়স : 19 লিঙ্গ : মহিলা	DAS0104273 ফটো উপলব্ধ
13 নাম : জয়ন্তি ঘোষ স্বামীৰ নাম: চিত্তৰঞ্জন ঘোষ ঘৰ নং : 623 বয়স : 92 লিঙ্গ : মহিলা	CQG1590245 ফটো উপলব্ধ	14 নাম : দীপক কুমাৰ ঘোষ পিতাৰ নাম: চিত্তৰঞ্জন ঘোষ ঘৰ নং : 623 বয়স : 67 লিঙ্গ : পুৰুষ	CQG1590256 ফটো উপলব্ধ	S 15 নাম : কঞ্চ কান্ত ঘোষ পিতাৰ নাম: চিত্তৰঞ্জন ঘোষ ঘৰ নং : 623 বয়স : 60 লিঙ্গ : পুৰুষ	CQG1590267 ফটো উপলব্ধ
16 নাম : অপূৰ্ব ঘোষ পিতাৰ নাম: চিত্তৰঞ্জন ঘোষ ঘৰ নং : 623 বয়স : 58 লিঙ্গ : পুৰুষ	CQG1590278 ফটো উপলব্ধ	17 নাম : সংগীতা ঘোষ স্বামীৰ নাম: দীপক ঘোষ ঘৰ নং : 623 বয়স : 55 লিঙ্গ : মহিলা	CQG1590289 ফটো উপলব্ধ	18 নাম : অনামিকা ঘোষ স্বামীৰ নাম: অপূৰ্ব ঘোষ ঘৰ নং : 623 বয়স : 50 লিঙ্গ : মহিলা	CQG1590303 ফটো উপলব্ধ
S 19 নাম : সঙ্গীতা ঘোষ স্বামীৰ নাম: কঞ্চ কান্ত ঘোষ ঘৰ নং : 623 বয়স : 49 লিঙ্গ : মহিলা	CQG1590290 ফটো উপলব্ধ	# 20 নাম : টম্পা চক্ৰবৰ্তী স্বামীৰ নাম: পঙ্কজ চক্ৰবৰ্তী ঘৰ নং : 623ক বয়স : 37 লিঙ্গ : মহিলা	CQG0480459 ফটো উপলব্ধ	21 নাম : দেবীকা ঘোষ পিতাৰ নাম: দীপক ঘোষ ঘৰ নং : 623 বয়স : 32 লিঙ্গ : মহিলা	CQG1590314 ফটো উপলব্ধ
22 নাম : সোমনাথ ঘোষ পিতাৰ নাম: দীপক ঘোষ ঘৰ নং : 623 বয়স : 30 লিঙ্গ : পুৰুষ	CQG1592650 ফটো উপলব্ধ	23 নাম : দেবপ্ৰিয় ঘোষ পিতাৰ নাম: অপূৰ্ব ঘোষ ঘৰ নং : 623 বয়স : 20 লিঙ্গ : পুৰুষ	DAS0104265 ফটো উপলব্ধ	# 24 নাম : কৌশিক চক্ৰবৰ্তী পিতাৰ নাম: কমল চক্ৰবৰ্তী ঘৰ নং : 624 বয়স : 21 লিঙ্গ : পুৰুষ	CQG1989995 ফটো উপলব্ধ
25 নাম : প্ৰণয় কান্তি চক্ৰবৰ্তী পিতাৰ নাম: প্ৰবীৰ চক্ৰবৰ্তী ঘৰ নং : 623ক বয়স : 72 লিঙ্গ : পুৰুষ	CQG1590336 ফটো উপলব্ধ	# 26 নাম : কমল চক্ৰবৰ্তী পিতাৰ নাম: প্ৰবীৰ চক্ৰবৰ্তী ঘৰ নং : 624 বয়স : 61 লিঙ্গ : পুৰুষ	CQG1590358 ফটো উপলব্ধ	27 নাম : শিশিৰ চক্ৰবৰ্তী পিতাৰ নাম: প্ৰবীৰ চক্ৰবৰ্তী ঘৰ নং : 623ক বয়স : 49 লিঙ্গ : পুৰুষ	CQG1590347 ফটো উপলব্ধ
# 28 নাম : শিবানী চক্ৰবৰ্তী স্বামীৰ নাম: কমল চক্ৰবৰ্তী ঘৰ নং : 624 বয়স : 46 লিঙ্গ : মহিলা	CQG1590370 ফটো উপলব্ধ	29 নাম : দীপা চক্ৰবৰ্তী স্বামীৰ নাম: শিশিৰ চক্ৰবৰ্তী ঘৰ নং : 623ক বয়স : 41 লিঙ্গ : মহিলা	CQG1592989 ফটো উপলব্ধ	30 নাম : পঙ্কজ চক্ৰবৰ্তী পিতাৰ নাম: প্ৰণয় কান্তি চক্ৰবৰ্তী ঘৰ নং : 623ক বয়স : 39 লিঙ্গ : পুৰুষ	CQG1590381 ফটো উপলব্ধ



# 31 নাম : সুধীৰ ঘোষ পিতাৰ নাম: শুকলাল ঘোষ ঘৰ নং : ৬২৫ বয়স : 66 লিঙ্গ : পুৰুষ	CQG1590416 ফটো উপলব্ধ	32 নাম : সুশীল ঘোষ পিতাৰ নাম: শুকলাল ঘোষ ঘৰ নং : ৬২৫ বয়স : 60 লিঙ্গ : পুৰুষ	CQG1590427 ফটো উপলব্ধ	33 নাম : শিখাৰাণী ঘোষ স্বামীৰ নাম: সুবোধ ঘোষ ঘৰ নং : ৬২৫ বয়স : 58 লিঙ্গ : মহিলা	CQG1590449 ফটো উপলব্ধ
34 নাম : শিবানী ঘোষ স্বামীৰ নাম: সুধীৰ ঘোষ ঘৰ নং : ৬২৫ বয়স : 55 লিঙ্গ : মহিলা	CQG1590450 ফটো উপলব্ধ	35 নাম : সঙ্গীতা ঘোষ স্বামীৰ নাম: সুশীল ঘোষ ঘৰ নং : ৬২৫ বয়স : 44 লিঙ্গ : মহিলা	CQG1590461 ফটো উপলব্ধ	36 নাম : সুৰজিত ঘোষ পিতাৰ নাম: সুবোধ ঘোষ ঘৰ নং : 625 বয়স : 32 লিঙ্গ : পুৰুষ	CQG0166173 ফটো উপলব্ধ
37 নাম : অংকিতা ঘোষ পিতাৰ নাম: সুবোধ ঘোষ ঘৰ নং : 625 বয়স : 29 লিঙ্গ : মহিলা	CQG0166215 ফটো উপলব্ধ	38 নাম : সাগৰিকা ঘোষ পিতাৰ নাম: সুধীৰ ঘোষ ঘৰ নং : 625 বয়স : 28 লিঙ্গ : মহিলা	CQG0166421 ফটো উপলব্ধ	39 নাম : অংশুমান ঘোষ পিতাৰ নাম: সুধীৰ ঘোষ ঘৰ নং : ৬২৫ বয়স : 22 লিঙ্গ : পুৰুষ	CQG1294263 ফটো উপলব্ধ
40 নাম : গৌতম বেনাৰ্জী পিতাৰ নাম: নিৰঞ্জন বেনাৰ্জী ঘৰ নং : ৬২৮ বয়স : 59 লিঙ্গ : পুৰুষ	CQG1590483 ফটো উপলব্ধ	41 নাম : বিজয় বেনাৰ্জী পিতাৰ নাম: নিৰঞ্জন বেনাৰ্জী ঘৰ নং : ৬২৮ বয়স : 58 লিঙ্গ : পুৰুষ	CQG1590494 ফটো উপলব্ধ	42 নাম : বেথা বেনাৰ্জী স্বামীৰ নাম: গৌতম বেনাৰ্জী ঘৰ নং : ৬২৮ বয়স : 53 লিঙ্গ : মহিলা	CQG1590507 ফটো উপলব্ধ
# 43 নাম : অনসূয়া ঘোষ স্বামীৰ নাম: মাখনলাল ঘোষ ঘৰ নং : ৬২৯ বয়স : 65 লিঙ্গ : মহিলা	CQG1590563 ফটো উপলব্ধ	44 নাম : বিক্রম ঘোষ পিতাৰ নাম: মাখন লাল ঘোষ ঘৰ নং : ৬২৯ বয়স : 48 লিঙ্গ : পুৰুষ	CQG1590530 ফটো উপলব্ধ	45 নাম : ৰূপম ঘোষ পিতাৰ নাম: মাখন লাল ঘোষ ঘৰ নং : ৬২৯ বয়স : 42 লিঙ্গ : পুৰুষ	CQG1590541 ফটো উপলব্ধ
46 নাম : মামনি ঘোষ স্বামীৰ নাম: বিক্রম ঘোষ ঘৰ নং : 629 বয়স : 40 লিঙ্গ : মহিলা	CQG0292151 ফটো উপলব্ধ	# 47 নাম : মানস ঘোষ পিতাৰ নাম: মাখন লাল ঘোষ ঘৰ নং : ৬২৯ বয়স : 38 লিঙ্গ : পুৰুষ	CQG1590552 ফটো উপলব্ধ	48 নাম : প্ৰতিমা ঘোষ স্বামীৰ নাম: মানস ঘোষ ঘৰ নং : ৬২৯ বয়স : 37 লিঙ্গ : মহিলা	CQG0404442 ফটো উপলব্ধ
49 নাম : মুকুল ঘোষ পিতাৰ নাম: মধু সুদন ঘোষ ঘৰ নং : ৬৩০ বয়স : 69 লিঙ্গ : পুৰুষ	CQG1590574 ফটো উপলব্ধ	50 নাম : সুভাষ ঘোষ পিতাৰ নাম: মধুসোধন ঘোষ ঘৰ নং : ৬৩০ বয়স : 65 লিঙ্গ : পুৰুষ	CQG0278317 ফটো উপলব্ধ	51 নাম : ববিতা ঘোষ স্বামীৰ নাম: সুভাষ ঘোষ ঘৰ নং : ৬৩০ বয়স : 57 লিঙ্গ : মহিলা	CQG0278325 ফটো উপলব্ধ
52 নাম : সুমিতা ঘোষ স্বামীৰ নাম: মুকুল ঘোষ ঘৰ নং : ৬৩০ বয়স : 51 লিঙ্গ : মহিলা	CQG1590610 ফটো উপলব্ধ	53 নাম : ময়ূৰী ঘোষ পিতাৰ নাম: মুকুল ঘোষ ঘৰ নং : ৬৩০ বয়স : 32 লিঙ্গ : মহিলা	CQG0177188 ফটো উপলব্ধ	54 নাম : সুভম কুমাৰ ঘোষ পিতাৰ নাম: সুভাষ ঘোষ ঘৰ নং : ৬৩০ বয়স : 31 লিঙ্গ : পুৰুষ	CQG1592729 ফটো উপলব্ধ
55 নাম : সুবৰ্ণ ঘোষ পিতাৰ নাম: মুকুল ঘোষ ঘৰ নং : ৬৩০ বয়স : 23 লিঙ্গ : পুৰুষ	CQG0545954 ফটো উপলব্ধ	56 নাম : দিলিপ ঘোষ পিতাৰ নাম: নিতাই ঘোষ ঘৰ নং : ৬৩১ বয়স : 59 লিঙ্গ : পুৰুষ	CQG1590654 ফটো উপলব্ধ	E 57 নাম : সঞ্জয় ঘোষ পিতাৰ নাম: নিত্যানন্দ ঘোষ ঘৰ নং : ৬৩১ বয়স : 51 লিঙ্গ : পুৰুষ	CQG1590643 ফটো উপলব্ধ
58 নাম : বিশ্বজিত ঘোষ পিতাৰ নাম: নিত্যানন্দ ঘোষ ঘৰ নং : ৬৩১ বয়স : 51 লিঙ্গ : পুৰুষ	CQG1590687 ফটো উপলব্ধ	# 59 নাম : চন্দ্রানী ঘোষ স্বামীৰ নাম: সঞ্জয় ঘোষ ঘৰ নং : ৬৩১ বয়স : 49 লিঙ্গ : মহিলা	CQG1590698 ফটো উপলব্ধ	60 নাম : মালতী ঘোষ স্বামীৰ নাম: দিলীপ ঘোষ ঘৰ নং : ৬৩১ বয়স : 45 লিঙ্গ : মহিলা	CQG1590701 ফটো উপলব্ধ



61 নাম : চম্পা দাস ঘোষ স্বামীৰ নাম: বিশ্বজিত ঘোষ ঘৰ নং : ৬৩১ বয়স : 44 লিঙ্গ : মহিলা	CQG1590723 ফটো উপলব্ধ	62 নাম : দ্বিপ ঘোষ পিতাৰ নাম: দিলিপ ঘোষ ঘৰ নং : ৬৩১ বয়স : 33 লিঙ্গ : পুৰুষ	CQG1590632 ফটো উপলব্ধ	# 63 নাম : সাগৰ ঘোষ পিতাৰ নাম: সঞ্জয় ঘোষ ঘৰ নং : ৬৩১ বয়স : 30 লিঙ্গ : পুৰুষ	CQG1945295 ফটো উপলব্ধ
64 নাম : অঞ্জনা ঘোষ স্বামীৰ নাম: মৃত্যুঞ্জয় ঘোষ ঘৰ নং : 631খ বয়স : 43 লিঙ্গ : মহিলা	CQG1590712 ফটো উপলব্ধ	65 নাম : বিশাল ঘোষ পিতাৰ নাম: মৃত্যুঞ্জয় ঘোষ ঘৰ নং : ৬৩১খ বয়স : 23 লিঙ্গ : পুৰুষ	CQG0576603 ফটো উপলব্ধ	66 নাম : বুল্টি ঘোষ পিতাৰ নাম: মৃত্যুঞ্জয় ঘোষ ঘৰ নং : 631খ বয়স : 21 লিঙ্গ : মহিলা	DAS0019984 ফটো উপলব্ধ
67 নাম : বিমল কৰ পিতাৰ নাম: পৰিমল কৰ ঘৰ নং : ৬৩২ বয়স : 56 লিঙ্গ : পুৰুষ	CQG1590734 ফটো উপলব্ধ	68 নাম : জোতমা স্বামীৰ নাম: বিমল কৰ ঘৰ নং : ৬৩২ বয়স : 46 লিঙ্গ : মহিলা	CQG1590756 ফটো উপলব্ধ	69 নাম : প্ৰিয়া কৰ পিতাৰ নাম: বিমল কৰ ঘৰ নং : 632 বয়স : 29 লিঙ্গ : মহিলা	CQG0166413 ফটো উপলব্ধ
70 নাম : বিশাল চন্দ্ৰ কৰ পিতাৰ নাম: বিমল চন্দ্ৰ কৰ ঘৰ নং : ৬৩২ বয়স : 25 লিঙ্গ : পুৰুষ	CQG0457663 ফটো উপলব্ধ	71 নাম : দিপালী দাস স্বামীৰ নাম: নুপেন্দ্ৰ চন্দ্ৰ দাস ঘৰ নং : ৬৩৩ বয়স : 71 লিঙ্গ : মহিলা	CQG1590803 ফটো উপলব্ধ	72 নাম : পিণ্টু দাস পিতাৰ নাম: নুপেন্দ্ৰ চন্দ্ৰ দাস ঘৰ নং : ৬৩৩ বয়স : 44 লিঙ্গ : পুৰুষ	CQG1590825 ফটো উপলব্ধ
S 73 নাম : শিপ্রা দাস পিতাৰ নাম: নুপেন্দ্ৰ চন্দ্ৰ দাস ঘৰ নং : ৬৩৩ বয়স : 88 লিঙ্গ : মহিলা	CQG1590814 ফটো উপলব্ধ	74 নাম : বিটু দাস পিতাৰ নাম: নুপেন্দ্ৰ দাস ঘৰ নং : ৬৩৩ বয়স : 35 লিঙ্গ : পুৰুষ	CQG1590836 ফটো উপলব্ধ	75 নাম : চুমিত্ৰা মহন্ত স্বামীৰ নাম: পিণ্টু দাস ঘৰ নং : 633 বয়স : 30 লিঙ্গ : মহিলা	DAS0129783 ফটো উপলব্ধ
76 নাম : তাকিচেন লয় বড়ো পিতাৰ নাম: লয়চি লয় ঘৰ নং : ৬৩৫ বয়স : 73 লিঙ্গ : পুৰুষ	CQG0321448 ফটো উপলব্ধ	77 নাম : আলীনা লোঙ্গ স্বামীৰ নাম: তাকিচেন লোঙ্গ বড়ো ঘৰ নং : ৬৩৫ বয়স : 68 লিঙ্গ : মহিলা	CQG0321489 ফটো উপলব্ধ	78 নাম : বিংকং লয় বড়ো পিতাৰ নাম: ছুংছন লয় বড়ো ঘৰ নং : ৬৩৫ বয়স : 51 লিঙ্গ : পুৰুষ	CQG1590858 ফটো উপলব্ধ
79 নাম : জেনী ওৱাং স্বামীৰ নাম: বিংকং লয় বড়ো ঘৰ নং : ৬৩৫ বয়স : 48 লিঙ্গ : মহিলা	CQG0541763 ফটো উপলব্ধ	80 নাম : লিংকং লয় বড়ো পিতাৰ নাম: তাকিচেন লয় বড়ো ঘৰ নং : ৬৩৫ বয়স : 40 লিঙ্গ : পুৰুষ	CQG0321497 ফটো উপলব্ধ	81 নাম : ফাংলান লয় বড়ো পিতাৰ নাম: তকসিং লয় বড়ো ঘৰ নং : ৬৩৫ বয়স : 39 লিঙ্গ : মহিলা	CQG0477067 ফটো উপলব্ধ
82 নাম : মিৰা হৌ পিতাৰ নাম: চিমেং হৌ ঘৰ নং : ৬৩৫ বয়স : 35 লিঙ্গ : মহিলা	CQG1592912 ফটো উপলব্ধ	83 নাম : ৰোহন হৌ পিতাৰ নাম: চুমন হৌ ঘৰ নং : ৬৩৫ বয়স : 25 লিঙ্গ : পুৰুষ	CQG0403840 ফটো উপলব্ধ	84 নাম : সাবিত্ৰী হৌ স্বামীৰ নাম: চুনিল হৌ ঘৰ নং : ৬৩৫ক বয়স : 31 লিঙ্গ : মহিলা	CQG1275866 ফটো উপলব্ধ
85 নাম : এলেন হৌ পিতাৰ নাম: চুমন হৌ ঘৰ নং : 635 ক বয়স : 21 লিঙ্গ : পুৰুষ	DAS0028993 ফটো উপলব্ধ	86 নাম : চিমেং হৌ পিতাৰ নাম: হিচ হৌ ঘৰ নং : ৬৩৫ক বয়স : 77 লিঙ্গ : পুৰুষ	CQG1590870 ফটো উপলব্ধ	87 নাম : চুমন হৌ পিতাৰ নাম: চিমেং হৌ ঘৰ নং : ৬৩৫ক বয়স : 47 লিঙ্গ : পুৰুষ	CQG1590892 ফটো উপলব্ধ
88 নাম : সুনিল হৌ পিতাৰ নাম: চিমেং হৌ ঘৰ নং : ৬৩৫ক বয়স : 43 লিঙ্গ : পুৰুষ	CQG1590905 ফটো উপলব্ধ	89 নাম : সুধা ৰায় স্বামীৰ নাম: চুমন হৌ ঘৰ নং : ৬৩৫ ক বয়স : 41 লিঙ্গ : মহিলা	CQG0278598 ফটো উপলব্ধ	90 নাম : চন্দন হৌ পিতাৰ নাম: চিমেং হৌ ঘৰ নং : ৬৩৫ক বয়স : 40 লিঙ্গ : পুৰুষ	CQG1590881 ফটো উপলব্ধ



91 নাম : জীবন চন্দ পিতাৰ নাম: বিভূতি ভূষণ চন্দ ঘৰ নং : ৬৩৬ বয়স : 60 লিঙ্গ : পুৰুষ	CQG1590938 ফটো উপলব্ধ	92 নাম : জীনা চন্দ স্বামীৰ নাম: দিলীপ চন্দ ঘৰ নং : ৬৩৬ বয়স : 52 লিঙ্গ : মহিলা	CQG1590961 ফটো উপলব্ধ	93 নাম : খজু চন্দ পিতাৰ নাম: জীবন চন্দ ঘৰ নং : ৬৩৬ বয়স : 29 লিঙ্গ : মহিলা	CQG0476267 ফটো উপলব্ধ
94 নাম : ডিম্পী চন্দ পিতাৰ নাম: দিলীপ চন্দ ঘৰ নং : ৬৩৬ বয়স : 28 লিঙ্গ : মহিলা	CQG0476598 ফটো উপলব্ধ	95 নাম : ৰাজ চন্দ পিতাৰ নাম: জীৱন চন্দ ঘৰ নং : ৬৩৬ বয়স : 24 লিঙ্গ : পুৰুষ	CQG0476572 ফটো উপলব্ধ	96 নাম : গোপাল চন্দ পিতাৰ নাম: হৰিধন চন্দ ঘৰ নং : 637 বয়স : 55 লিঙ্গ : পুৰুষ	CQG1590994 ফটো উপলব্ধ
97 নাম : শুক্লা চন্দ স্বামীৰ নাম: গোপাল চন্দ ঘৰ নং : 637 বয়স : 48 লিঙ্গ : মহিলা	CQG1945308 ফটো উপলব্ধ	98 নাম : বিপ্লব দাস পিতাৰ নাম: বিনীত দাস ঘৰ নং : 637 বয়স : 19 লিঙ্গ : পুৰুষ	DAS0113597 ফটো উপলব্ধ	99 নাম : বিনীত দাস পিতাৰ নাম: লক্ষি দাস ঘৰ নং : ৬৩৭ বয়স : 52 লিঙ্গ : পুৰুষ	CQG1591066 ফটো উপলব্ধ
100 নাম : লক্ষীমা দেৱী স্বামীৰ নাম: বিনীত দাস ঘৰ নং : ৬৩৭ বয়স : 41 লিঙ্গ : মহিলা	CQG1591077 ফটো উপলব্ধ	101 নাম : সাবিত্ৰী দাস স্বামীৰ নাম: ৰাজু দাস ঘৰ নং : ৬৩৭ বয়স : 37 লিঙ্গ : মহিলা	CQG1591033 ফটো উপলব্ধ	102 নাম : বুস্পী সিং নেৱাৰ স্বামীৰ নাম: ভৱানী নেৱাৰ ঘৰ নং : ৬৩৭ বয়স : 36 লিঙ্গ : মহিলা	CQG1945228 ফটো উপলব্ধ
103 নাম : বিংকে লয় পিতাৰ নাম: চং চন লয় ঘৰ নং : 638 বয়স : 48 লিঙ্গ : পুৰুষ	DAS0113944 ফটো উপলব্ধ	104 নাম : সুভাষ দে পিতাৰ নাম: সত্যন দে ঘৰ নং : ৬৩৯ বয়স : 78 লিঙ্গ : পুৰুষ	CQG1591099 ফটো উপলব্ধ	105 নাম : সীমা দে স্বামীৰ নাম: সুভাষ দে ঘৰ নং : ৬৩৯ বয়স : 57 লিঙ্গ : মহিলা	CQG1591102 ফটো উপলব্ধ
106 নাম : সঞ্জয় দে পিতাৰ নাম: সুভাষ দে ঘৰ নং : ৬৩৯ বয়স : 39 লিঙ্গ : পুৰুষ	CQG1591113 ফটো উপলব্ধ	107 নাম : ৰাজীব দে পিতাৰ নাম: সুভাষ দে ঘৰ নং : ৬৩৯ বয়স : 38 লিঙ্গ : পুৰুষ	CQG1591124 ফটো উপলব্ধ	108 নাম : ৰাহুল দে পিতাৰ নাম: সুভাষ দে ঘৰ নং : ৬৩৯ বয়স : 37 লিঙ্গ : পুৰুষ	CQG1591135 ফটো উপলব্ধ
109 নাম : ৰূপা দে স্বামীৰ নাম: জগদীশ দে ঘৰ নং : ৬৪১ বয়স : 58 লিঙ্গ : মহিলা	CQG1591215 ফটো উপলব্ধ	110 নাম : জগদীশ দে পিতাৰ নাম: কেতেকী ৰঞ্জন দে ঘৰ নং : ৬৪১ বয়স : 53 লিঙ্গ : পুৰুষ	CQG1591157 ফটো উপলব্ধ	111 নাম : ৰীণা দে স্বামীৰ নাম: মুকুল দে ঘৰ নং : ৬৪১ বয়স : 47 লিঙ্গ : মহিলা	CQG1591204 ফটো উপলব্ধ
112 নাম : শঙ্কৰ দে পিতাৰ নাম: কেতেকী ৰঞ্জন দে ঘৰ নং : ৬৪১ বয়স : 47 লিঙ্গ : পুৰুষ	CQG1591168 ফটো উপলব্ধ	113 নাম : চম্পা চৌধুৰী স্বামীৰ নাম: কৌশিক নাথ ঘৰ নং : 641 বয়স : 32 লিঙ্গ : মহিলা	CQG1961671 ফটো উপলব্ধ	114 নাম : বিজু দে মাতৃৰ নাম: ৰীণা দে ঘৰ নং : ৬৪১ বয়স : 30 লিঙ্গ : মহিলা	CQG0321687 ফটো উপলব্ধ
115 নাম : ৰাজদীপ দে পিতাৰ নাম: জগদীশ দে ঘৰ নং : ৬৪১ বয়স : 28 লিঙ্গ : পুৰুষ	CQG0321695 ফটো উপলব্ধ	116 নাম : স্নিতা কোলু দে স্বামীৰ নাম: ৰাজদীপ কোল ঘৰ নং : ৬৪১ বয়স : 28 লিঙ্গ : মহিলা	CQG0476812 ফটো উপলব্ধ	117 নাম : সুদীপা দে পিতাৰ নাম: মুকুল দে ঘৰ নং : ৬৪১ বয়স : 27 লিঙ্গ : মহিলা	CQG0321729 ফটো উপলব্ধ
118 নাম : সোনালীকা দে স্বামীৰ নাম: দ্বিজেন চন্দ্র দে ঘৰ নং : 641 বয়স : 31 লিঙ্গ : মহিলা	DAS0062067 ফটো উপলব্ধ	119 নাম : চন্দ্ৰা দে স্বামীৰ নাম: বাবুল দে ঘৰ নং : ৬৪১ বয়স : 47 লিঙ্গ : মহিলা	CQG1591180 ফটো উপলব্ধ	120 নাম : পূজা দে পিতাৰ নাম: বাবুল দে ঘৰ নং : ৬৪১ বয়স : 34 লিঙ্গ : মহিলা	CQG1592876 ফটো উপলব্ধ



121 নাম : দ্বিজেন চন্দ্ৰ দে পিতাৰ নাম: বাবুল দে ঘৰ নং : ৬৪১ক বয়স : 32 লিঙ্গ : পুৰুষ	CQG1592865 ফটো উপলব্ধ	122 নাম : কৌশিক দে পিতাৰ নাম: বাবুল দে ঘৰ নং : ৬৪১ক বয়স : 30 লিঙ্গ : পুৰুষ	CQG1956361 ফটো উপলব্ধ	123 নাম : বাণী প্ৰভা কৰ স্বামীৰ নাম: নিমল চন্দ্ৰ কৰ ঘৰ নং : 642 বয়স : 81 লিঙ্গ : মহিলা	CQG1591328 ফটো উপলব্ধ
124 নাম : বিশ্বজিৎ কৰ পিতাৰ নাম: নিমল চন্দ্ৰ কৰ ঘৰ নং : 642 বয়স : 59 লিঙ্গ : পুৰুষ	CQG1591339 ফটো উপলব্ধ	125 নাম : ললিতা কৰ স্বামীৰ নাম: বিশ্বজিত কৰ ঘৰ নং : 642 বয়স : 54 লিঙ্গ : মহিলা	CQG1591340 ফটো উপলব্ধ	S 126 নাম : বাখী স্নাহা পিতাৰ নাম: পূৰ্ণ সাহা ঘৰ নং : ৬৪২ বয়স : ৪9 লিঙ্গ : মহিলা	CQG1591271 ফটো উপলব্ধ
127 নাম : বাজিব কৰ পিতাৰ নাম: বিশ্বজিত কৰ ঘৰ নং : 642 বয়স : 33 লিঙ্গ : পুৰুষ	CQG1591317 ফটো উপলব্ধ	128 নাম : বিশ্বাজ্যোতী কৰ পিতাৰ নাম: বিশ্বজিত কৰ ঘৰ নং : 642 বয়স : 31 লিঙ্গ : পুৰুষ	CQG1945217 ফটো উপলব্ধ	129 নাম : নিলাম্বী দে পিতাৰ নাম: প্ৰতাপ দে ঘৰ নং : 642 বয়স : 20 লিঙ্গ : মহিলা	DAS0032763 ফটো উপলব্ধ
130 নাম : বত্ৰা দে স্বামীৰ নাম: পিন্টুলাল দে ঘৰ নং : 642খ বয়স : 50 লিঙ্গ : মহিলা	CQG1592514 ফটো উপলব্ধ	131 নাম : অভ্ৰদীপ সাহা পিতাৰ নাম: ববীন্দ্ৰ কুমাৰ সাহা ঘৰ নং : 642খ বয়স : 20 লিঙ্গ : পুৰুষ	DAS0038497 ফটো উপলব্ধ	132 নাম : উত্তম দত্ত পিতাৰ নাম: মাধৱ দত্ত ঘৰ নং : 642ঙ বয়স : 59 লিঙ্গ : পুৰুষ	DAS0077073 ফটো উপলব্ধ
133 নাম : মুনমুন দত্ত স্বামীৰ নাম: উত্তম দত্ত ঘৰ নং : 642ঙ বয়স : 52 লিঙ্গ : মহিলা	DAS0077040 ফটো উপলব্ধ	134 নাম : উদিত্য দত্ত পিতাৰ নাম: উত্তম দত্ত ঘৰ নং : 642ঙ বয়স : 29 লিঙ্গ : পুৰুষ	DAS0077057 ফটো উপলব্ধ	135 নাম : সৌৰভ দত্ত পিতাৰ নাম: উত্তম দত্ত ঘৰ নং : 642ঙ বয়স : 26 লিঙ্গ : পুৰুষ	DAS0077065 ফটো উপলব্ধ
136 নাম : শিশীৰ পাল পিতাৰ নাম: সধীৰ পাল ঘৰ নং : ৬৪২গ বয়স : 63 লিঙ্গ : পুৰুষ	CQG1591373 ফটো উপলব্ধ	137 নাম : ববীন্দ্ৰ কুমাৰ সাহা পিতাৰ নাম: নিত্যানন্দ সাহা ঘৰ নং : ৬৪২খ বয়স : 58 লিঙ্গ : পুৰুষ	CQG1591351 ফটো উপলব্ধ	138 নাম : প্ৰতাপ দে পিতাৰ নাম: পৰেশ দে ঘৰ নং : ৬৪২ঘ বয়স : 57 লিঙ্গ : পুৰুষ	CQG1591419 ফটো উপলব্ধ
139 নাম : বালন পাল স্বামীৰ নাম: শিশীৰ পাল ঘৰ নং : ৬৪২গ বয়স : 56 লিঙ্গ : মহিলা	CQG1591384 ফটো উপলব্ধ	140 নাম : পিন্টুলাল দে পিতাৰ নাম: পৰেশ চন্দ্ৰ দে ঘৰ নং : ৬৪২ঘ বয়স : 56 লিঙ্গ : পুৰুষ	CQG1591408 ফটো উপলব্ধ	141 নাম : ঝাৰ্ণা দে স্বামীৰ নাম: প্ৰতাপ দে ঘৰ নং : ৬৪২ঘ বয়স : 47 লিঙ্গ : মহিলা	CQG1591431 ফটো উপলব্ধ
142 নাম : পম্পী সাহা স্বামীৰ নাম: ববীন্দ্ৰ কুমাৰ সাহা ঘৰ নং : ৬৪২খ বয়স : 42 লিঙ্গ : মহিলা	CQG1591362 ফটো উপলব্ধ	# 143 নাম : নীতা পাল পিতাৰ নাম: শিশীৰ পাল ঘৰ নং : ৬৪২গ বয়স : 35 লিঙ্গ : মহিলা	CQG1592672 ফটো উপলব্ধ	144 নাম : সুধমা পাল পিতাৰ নাম: শিশীৰ পাল ঘৰ নং : ৬৪২গ বয়স : 31 লিঙ্গ : মহিলা	CQG1592661 ফটো উপলব্ধ
145 নাম : গীতাৰাণি সাহা স্বামীৰ নাম: পূৰ্ণ সাহা ঘৰ নং : 643 বয়স : 72 লিঙ্গ : মহিলা	CQG1591237 ফটো উপলব্ধ	146 নাম : চন্দনা সাহা পিতাৰ নাম: শ্যাম লাল সাহা ঘৰ নং : 643 বয়স : 52 লিঙ্গ : মহিলা	CQG1591293 ফটো উপলব্ধ	147 নাম : সুভাষ সাহা পিতাৰ নাম: পূৰ্ণ সাহা ঘৰ নং : 643 বয়স : 49 লিঙ্গ : পুৰুষ	CQG1591248 ফটো উপলব্ধ
148 নাম : জিন্দী সাহা স্বামীৰ নাম: বাকেশ সাহা ঘৰ নং : 643 বয়স : 37 লিঙ্গ : মহিলা	DAS0029017 ফটো উপলব্ধ	# 149 নাম : বাজেশ সাহা পিতাৰ নাম: পূৰ্ণ সাহা ঘৰ নং : 643 বয়স : 39 লিঙ্গ : পুৰুষ	CQG1591260 ফটো উপলব্ধ	150 নাম : বামকৃষ্ণ দাস পিতাৰ নাম: নিকুঞ্জ দাস ঘৰ নং : 644 বয়স : 47 লিঙ্গ : পুৰুষ	CQG1595466 ফটো উপলব্ধ



151 নাম : সৰস্বতী দাস স্বামীৰ নাম: ৰামকৃষ্ণ দাস ঘৰ নং : 644 বয়স : 42 লিঙ্গ : মহিলা	CQG1595433 ফটো উপলব্ধ	152 নাম : ইছা দাস পিতাৰ নাম: ৰামকৃষ্ণ দাস ঘৰ নং : 644 বয়স : 20 লিঙ্গ : মহিলা	DAS0022780 ফটো উপলব্ধ	153 নাম : জয়ন্তী ৰাণী দেব স্বামীৰ নাম: গোপিকা ৰঞ্জন দেব ঘৰ নং : 689 বয়স : 66 লিঙ্গ : মহিলা	CQG1591453 ফটো উপলব্ধ
154 নাম : গৌতম মনি দেব পিতাৰ নাম: গোপিকা ৰঞ্জন দেব ঘৰ নং : 647 বয়স : 45 লিঙ্গ : পুৰুষ	CQG1591464 ফটো উপলব্ধ	155 নাম : লিপি দেব স্বামীৰ নাম: গৌতমমনি দেব ঘৰ নং : 689 বয়স : 37 লিঙ্গ : মহিলা	CQG1591475 ফটো উপলব্ধ	156 নাম : বিবেক দাস পিতাৰ নাম: ধ্ৰুৱ চন্দ্ৰ দাস ঘৰ নং : 689ক বয়স : 31 লিঙ্গ : পুৰুষ	CQG1592898 ফটো উপলব্ধ
157 নাম : শ্ৰাবনী দাস পিতাৰ নাম: ধ্ৰুৱ চন্দ্ৰ দাস ঘৰ নং : 647ক বয়স : 26 লিঙ্গ : মহিলা	CQG0241380 ফটো উপলব্ধ	158 নাম : ধ্ৰুৱ চন্দ্ৰ দাস পিতাৰ নাম: ৰাজ বিহাৰী দাস ঘৰ নং : 689ক বয়স : 68 লিঙ্গ : পুৰুষ	CQG1591486 ফটো উপলব্ধ	159 নাম : সবিতা দাস স্বামীৰ নাম: ধ্ৰুৱ চন্দ্ৰ দাস ঘৰ নং : 689ক বয়স : 60 লিঙ্গ : মহিলা	CQG1591497 ফটো উপলব্ধ
160 নাম : মিন্টু দে পিতাৰ নাম: সুশীল দে ঘৰ নং : 68৮ বয়স : 51 লিঙ্গ : পুৰুষ	CQG1591533 ফটো উপলব্ধ	161 নাম : ববিতা দে স্বামীৰ নাম: মিন্টু দে ঘৰ নং : 68৮ বয়স : 29 লিঙ্গ : মহিলা	CQG0443945 ফটো উপলব্ধ	S 162 নাম : মুনিন্দ্ৰ দে পিতাৰ নাম: মিন্টু দে ঘৰ নং : 68৮ক বয়স : 33 লিঙ্গ : পুৰুষ	CQG1591599 ফটো উপলব্ধ
163 নাম : মন্দিৰা ধৰ স্বামীৰ নাম: উত্তম ধৰ ঘৰ নং : 68৯ বয়স : 56 লিঙ্গ : মহিলা	CQG1591680 ফটো উপলব্ধ	164 নাম : উত্তম ধৰ পিতাৰ নাম: হীৰেন্দ্ৰ ধৰ ঘৰ নং : 68৯ বয়স : 52 লিঙ্গ : পুৰুষ	CQG1591657 ফটো উপলব্ধ	165 নাম : চিত্ৰা সূত্ৰধৰ স্বামীৰ নাম: হীৰপদ সূত্ৰধৰ ঘৰ নং : 649ক বয়স : 46 লিঙ্গ : মহিলা	CQG0166280 ফটো উপলব্ধ
# 166 নাম : শ্যামলী ধৰ স্বামীৰ নাম: দিলিপ ধৰ ঘৰ নং : 6৫৬ বয়স : 45 লিঙ্গ : মহিলা	CQG1591668 ফটো উপলব্ধ	167 নাম : মীনা ধৰ স্বামীৰ নাম: প্ৰদীপ ধৰ ঘৰ নং : 68৯ বয়স : 43 লিঙ্গ : মহিলা	CQG1591679 ফটো উপলব্ধ	168 নাম : প্ৰাঞ্জল ধৰ পিতাৰ নাম: প্ৰদীপ ধৰ ঘৰ নং : 68৯ বয়স : 30 লিঙ্গ : পুৰুষ	CQG1945284 ফটো উপলব্ধ
169 নাম : সঞ্জীৱ ধৰ পিতাৰ নাম: প্ৰদীপ ধৰ ঘৰ নং : 649 বয়স : 27 লিঙ্গ : পুৰুষ	CQG0166363 ফটো উপলব্ধ	# 170 নাম : মৃগাল কান্তি ধৰ পিতাৰ নাম: দিলিপ ধৰ ঘৰ নং : 6৫৬ বয়স : 25 লিঙ্গ : পুৰুষ	CQG0291971 ফটো উপলব্ধ	171 নাম : দিপালী সূত্ৰধৰ স্বামীৰ নাম: খোকন সূত্ৰধৰ ঘৰ নং : 68৯ ক বয়স : 39 লিঙ্গ : মহিলা	CQG0391821 ফটো উপলব্ধ
172 নাম : অঞ্জলী সূত্ৰধৰ স্বামীৰ নাম: হৰেন্দ্ৰ সূত্ৰধৰ ঘৰ নং : 68৯ক বয়স : 69 লিঙ্গ : মহিলা	CQG1591691 ফটো উপলব্ধ	173 নাম : হৰিপদ সূত্ৰধৰ পিতাৰ নাম: হৰেন্দ্ৰ সূত্ৰধৰ ঘৰ নং : 68৯ক বয়স : 57 লিঙ্গ : পুৰুষ	CQG1591704 ফটো উপলব্ধ	174 নাম : খোকন সূত্ৰধৰ পিতাৰ নাম: হৰেন্দ্ৰ সূত্ৰধৰ ঘৰ নং : 68৯ক বয়স : 55 লিঙ্গ : পুৰুষ	CQG1591715 ফটো উপলব্ধ
175 নাম : ৰতন মণ্ডল পিতাৰ নাম: বিশ্বায়ৰ মণ্ডল ঘৰ নং : 68৯ক বয়স : 41 লিঙ্গ : পুৰুষ	CQG1591748 ফটো উপলব্ধ	176 নাম : বিনীতা মণ্ডল স্বামীৰ নাম: ৰতন মণ্ডল ঘৰ নং : 68৯ক বয়স : 33 লিঙ্গ : মহিলা	CQG1591759 ফটো উপলব্ধ	177 নাম : বিধু ভূষন দে পিতাৰ নাম: সুশীল দে ঘৰ নং : 650 বয়স : 54 লিঙ্গ : পুৰুষ	CQG1591522 ফটো উপলব্ধ
178 নাম : ছায়া দে স্বামীৰ নাম: সুশীল দে ঘৰ নং : 651 বয়স : 69 লিঙ্গ : মহিলা	CQG1591511 ফটো উপলব্ধ	179 নাম : ৰিন্টু দে পিতাৰ নাম: সুশীল দে ঘৰ নং : 651 বয়স : 47 লিঙ্গ : পুৰুষ	CQG1591544 ফটো উপলব্ধ	180 নাম : পম্পী দে স্বামীৰ নাম: ৰিন্টু দে ঘৰ নং : 651 বয়স : 33 লিঙ্গ : মহিলা	CQG0443937 ফটো উপলব্ধ



181 নাম : লক্ষী সাহা স্বামীৰ নাম : সুকুমাৰ সাহা ঘৰ নং : ৬৫৩ বয়স : 66 লিঙ্গ : মহিলা	CQG1591771 ফটো উপলব্ধ	182 নাম : নীলকণ্ঠ বয় পিতাৰ নাম : স্বৰ্গীয় নিখিল কুমাৰ বয় ঘৰ নং : ৬৫৩ বয়স : 57 লিঙ্গ : পুৰুষ	CQG1591793 ফটো উপলব্ধ	183 নাম : সৰস্বতী বয় স্বামীৰ নাম : নীলকণ্ঠ বয় ঘৰ নং : ৬৫৩ বয়স : 52 লিঙ্গ : মহিলা	CQG1591806 ফটো উপলব্ধ
184 নাম : মনালিছা সাহা পিতাৰ নাম : সুকুমাৰ সাহা ঘৰ নং : ৬৫৩ বয়স : 39 লিঙ্গ : মহিলা	CQG1591782 ফটো উপলব্ধ	185 নাম : সুৰভী সাহা পিতাৰ নাম : সুকুমাৰ সাহা ঘৰ নং : ৬৫৩ বয়স : 28 লিঙ্গ : মহিলা	CQG0177436 ফটো উপলব্ধ	186 নাম : নবজিত বয় পিতাৰ নাম : নীলকণ্ঠ বয় ঘৰ নং : 653 বয়স : 26 লিঙ্গ : পুৰুষ	CQG0292094 ফটো উপলব্ধ
187 নাম : কানাই দে পিতাৰ নাম : পৰিষ্কাৰ চন্দ্ৰ দে ঘৰ নং : ৬৫৩ক বয়স : 64 লিঙ্গ : পুৰুষ	CQG1591817 ফটো উপলব্ধ	188 নাম : মায়াদাস স্বামীৰ নাম : জয়দেব দাস ঘৰ নং : ৬৫৪ বয়স : 65 লিঙ্গ : মহিলা	CQG1591828 ফটো উপলব্ধ	E 189 নাম : জয়দেব দাস পিতাৰ নাম : সত্যীশ চন্দ্ৰ দাস ঘৰ নং : ৬৫৪ বয়স : 59 লিঙ্গ : পুৰুষ	CQG1591839 ফটো উপলব্ধ
190 নাম : মমী সোনা দাস পিতাৰ নাম : জয়দেব দাস ঘৰ নং : ৬৫৪ বয়স : 43 লিঙ্গ : মহিলা	CQG1591840 ফটো উপলব্ধ	191 নাম : দিম্পী দাস পিতাৰ নাম : জয়দেব দাস ঘৰ নং : ৬৫৪ বয়স : 34 লিঙ্গ : মহিলা	CQG1591851 ফটো উপলব্ধ	192 নাম : দিয়া দাস পিতাৰ নাম : জয়দেব দাস ঘৰ নং : ৬৫৪ বয়স : 23 লিঙ্গ : মহিলা	CQG0545863 ফটো উপলব্ধ
193 নাম : কমল কান্তি গোস্বামী পিতাৰ নাম : ব্ৰজেন্দ্ৰ নাথ গোস্বামী ঘৰ নং : ৬৫৪ক বয়স : 62 লিঙ্গ : পুৰুষ	CQG1591862 ফটো উপলব্ধ	194 নাম : শুল্কা গোস্বামী স্বামীৰ নাম : কমল গোস্বামী ঘৰ নং : ৬৫৪ক বয়স : 50 লিঙ্গ : মহিলা	CQG1591873 ফটো উপলব্ধ	S 195 নাম : শান্তা গোস্বামী পিতাৰ নাম : কমল গোস্বামী ঘৰ নং : ৬৫৪ক বয়স : 37 লিঙ্গ : মহিলা	DAS0094201 ফটো উপলব্ধ
196 নাম : বিশ্বাণী সাহা স্বামীৰ নাম : অখিল সাহা ঘৰ নং : ৬৫৭ বয়স : 55 লিঙ্গ : মহিলা	CQG1591908 ফটো উপলব্ধ	197 নাম : টুল সাহা স্বামীৰ নাম : শ্যামল সাহা ঘৰ নং : ৬৫৭ বয়স : 47 লিঙ্গ : মহিলা	CQG1591919 ফটো উপলব্ধ	198 নাম : অভিজিত সাহা পিতাৰ নাম : অখিল সাহা ঘৰ নং : ৬৫৭ বয়স : 36 লিঙ্গ : পুৰুষ	CQG1591920 ফটো উপলব্ধ
# 199 নাম : অৰ্পিতা সাহা পিতাৰ নাম : অখিল সাহা ঘৰ নং : ৬৫৭ বয়স : 31 লিঙ্গ : মহিলা	CQG0129999 ফটো উপলব্ধ	200 নাম : অংকিতা দাস স্বামীৰ নাম : অভিজিত সাহা ঘৰ নং : 657 বয়স : 27 লিঙ্গ : মহিলা	DAS0104257 ফটো উপলব্ধ	201 নাম : হিমাংশু সাহা পিতাৰ নাম : তপন সাহা ঘৰ নং : ৬৫৭ বয়স : 24 লিঙ্গ : পুৰুষ	CQG0558049 ফটো উপলব্ধ
202 নাম : মৌসমী সাহা পিতাৰ নাম : তপন সাহা ঘৰ নং : ৬৫৭খ বয়স : 33 লিঙ্গ : মহিলা	CQG0414102 ফটো উপলব্ধ	S2 203 নাম : অঞ্জলী সাহা পিতাৰ নাম : তপন সাহা ঘৰ নং : ৬৫৭খ বয়স : 26 লিঙ্গ : মহিলা	CQG0414110 ফটো উপলব্ধ	204 নাম : শ্যামল সাহা পিতাৰ নাম : হেমন্ত সাহা ঘৰ নং : ৬৫৭ক বয়স : 68 লিঙ্গ : পুৰুষ	CQG1591931 ফটো উপলব্ধ
205 নাম : শঙ্কৰ সাহা পিতাৰ নাম : হেমন্ত সাহা ঘৰ নং : ৬৫৭ক বয়স : 58 লিঙ্গ : পুৰুষ	CQG1591942 ফটো উপলব্ধ	206 নাম : বেবী দে সাহা স্বামীৰ নাম : তপন সাহা ঘৰ নং : ৬৫৭খ বয়স : 50 লিঙ্গ : মহিলা	CQG1591975 ফটো উপলব্ধ	207 নাম : তপন সাহা পিতাৰ নাম : হৰেন্দ্ৰ সাহা ঘৰ নং : ৬৫৭খ বয়স : 48 লিঙ্গ : পুৰুষ	CQG1591964 ফটো উপলব্ধ
208 নাম : সৌৰভ কুমাৰ সাহা পিতাৰ নাম : শ্যামল কুমাৰ সাহা ঘৰ নং : ৬৫৭ক বয়স : 28 লিঙ্গ : পুৰুষ	CQG0321935 ফটো উপলব্ধ	209 নাম : চিলা দত্ত পিতাৰ নাম : সুনীল দত্ত ঘৰ নং : ৬৫৮ বয়স : 48 লিঙ্গ : মহিলা	CQG1592003 ফটো উপলব্ধ	210 নাম : অঞ্জনা সুব্ৰহ্মণ্য স্বামীৰ নাম : নিখিল সুব্ৰহ্মণ্য ঘৰ নং : ৬৫৮ বয়স : 40 লিঙ্গ : মহিলা	CQG1592445 ফটো উপলব্ধ



211 নাম : সঞ্জয় দে পিতাৰ নাম: সুভাষ দে ঘৰ নং : 658ক বয়স : 31 লিঙ্গ : পুৰুষ	CQG0166371 ফটো উপলব্ধ	212 নাম : বিশাল সূত্ৰধৰ পিতাৰ নাম: নিখিল সূত্ৰধৰ ঘৰ নং : 658 বয়স : 19 লিঙ্গ : পুৰুষ	DAS0079020 ফটো উপলব্ধ	213 নাম : সুমন দে পিতাৰ নাম: সুভাষ দে ঘৰ নং : 658ক বয়স : 36 লিঙ্গ : পুৰুষ	DAS0078857 ফটো উপলব্ধ
214 নাম : সুভাষ দে পিতাৰ নাম: পবিন্দ্র দে ঘৰ নং : ৬৫৮ক বয়স : 62 লিঙ্গ : পুৰুষ	CQG1592025 ফটো উপলব্ধ	215 নাম : প্ৰতিভা দে স্বামীৰ নাম: বিদুভূষণ দে ঘৰ নং : ৬৫৮ক বয়স : 57 লিঙ্গ : মহিলা	CQG1592014 ফটো উপলব্ধ	216 নাম : নিখিল সূত্ৰধৰ পিতাৰ নাম: ইন্দ্ৰমোহন সূত্ৰধৰ ঘৰ নং : ৬৫৮ক বয়স : 55 লিঙ্গ : পুৰুষ	CQG1592047 ফটো উপলব্ধ
217 নাম : পাৰ্বতী দে স্বামীৰ নাম: সুভাষ দে ঘৰ নং : ৬৫৮ক বয়স : 52 লিঙ্গ : মহিলা	CQG1592036 ফটো উপলব্ধ	S 218 নাম : বাসুদেব কুণ্ডু পিতাৰ নাম: বাদল কুণ্ডু ঘৰ নং : ৬৫৮ক বয়স : 49 লিঙ্গ : পুৰুষ	CQG1592058 ফটো উপলব্ধ	S 219 নাম : পিথকি পাল কুণ্ডু স্বামীৰ নাম: বাসুদেৱ কুণ্ডু ঘৰ নং : ৬৫৮ক বয়স : 45 লিঙ্গ : মহিলা	CQG1592070 ফটো উপলব্ধ
220 নাম : বিবেকানন্দ দে মাতৃৰ নাম: প্ৰতিভা দে ঘৰ নং : ৬৫৮ক বয়স : 34 লিঙ্গ : পুৰুষ	CQG1592069 ফটো উপলব্ধ	S 221 নাম : মন্দি দে সাহা স্বামীৰ নাম: ৰাজেন কুমাৰ সাহা ঘৰ নং : 663 বয়স : 27 লিঙ্গ : মহিলা	DAS0078899 ফটো উপলব্ধ	222 নাম : বিশ্বনাথ সাহা পিতাৰ নাম: গৌৰ মোহন সাহা ঘৰ নং : ৬৬৫ বয়স : 74 লিঙ্গ : পুৰুষ	CQG1594769 ফটো উপলব্ধ
# 223 নাম : বিপ্লব সাহা পিতাৰ নাম: বিশ্বনাথ সাহা ঘৰ নং : 669 বয়স : 41 লিঙ্গ : পুৰুষ	CQG1594770 ফটো উপলব্ধ	224 নাম : মাল্পী সাহা স্বামীৰ নাম: বিপ্লব সাহা ঘৰ নং : ৬৬৫ বয়স : 37 লিঙ্গ : মহিলা	CQG0280735 ফটো উপলব্ধ	225 নাম : বিল্টু চাহা পিতাৰ নাম: বিশ্বনাথ চাহা ঘৰ নং : ৬৬৫ বয়স : 34 লিঙ্গ : পুৰুষ	CQG1594758 ফটো উপলব্ধ
226 নাম : পম্পী কৰ্মকাৰ সাহা স্বামীৰ নাম: বিল্টু সাহা ঘৰ নং : 665 বয়স : 32 লিঙ্গ : মহিলা	DAS0008847 ফটো উপলব্ধ	227 নাম : সীমা ৰাণী সাহা স্বামীৰ নাম: হৰিপদ সাহা ঘৰ নং : ৬৬৬ বয়স : 69 লিঙ্গ : মহিলা	CQG1594805 ফটো উপলব্ধ	228 নাম : বিশ্বজিত সাহা পিতাৰ নাম: হৰিপদ সাহা ঘৰ নং : ৬৬৬ বয়স : 47 লিঙ্গ : পুৰুষ	CQG1594827 ফটো উপলব্ধ
229 নাম : সিমা সাহা স্বামীৰ নাম: ৰাজু সাহা ঘৰ নং : ৬৬৬ বয়স : 39 লিঙ্গ : মহিলা	CQG1594838 ফটো উপলব্ধ	230 নাম : ৰঞ্জিতা সাহা স্বামীৰ নাম: বিশ্বজিৎ সাহা ঘৰ নং : 666 বয়স : 34 লিঙ্গ : মহিলা	CQG0291302 ফটো উপলব্ধ	231 নাম : মায়ী ৰানী ভৌমিক অন্যান্য: মণ্টু ভৌমিক ঘৰ নং : ৬৬৭ বয়স : 65 লিঙ্গ : মহিলা	CQG1600517 ফটো উপলব্ধ
# 232 নাম : মহিনা ভদ্র পিতাৰ নাম: বিৰেন্দ্ৰ লাল ভদ্র ঘৰ নং : ৬৭০ বয়স : 60 লিঙ্গ : মহিলা	CQG1594872 ফটো উপলব্ধ	# 233 নাম : স্বপন ভদ্র পিতাৰ নাম: বিৰেন্দ্ৰ লাল ভদ্র ঘৰ নং : ৬৭০ বয়স : 59 লিঙ্গ : পুৰুষ	CQG1594850 ফটো উপলব্ধ	E 234 নাম : তপন ভদ্র পিতাৰ নাম: বিৰেন্দ্ৰ লাল ভদ্র ঘৰ নং : ৬৬৭ বয়স : 57 লিঙ্গ : পুৰুষ	CQG1594861 ফটো উপলব্ধ
235 নাম : মিলু কুমাৰ ভদ্র পিতাৰ নাম: বিৰেন্দ্ৰ লাল ভদ্র ঘৰ নং : ৬৬৭ বয়স : 57 লিঙ্গ : পুৰুষ	CQG1594894 ফটো উপলব্ধ	236 নাম : সেবিকা ভদ্র স্বামীৰ নাম: মিলু ভদ্র ঘৰ নং : ৬৬৭ বয়স : 53 লিঙ্গ : মহিলা	CQG1594907 ফটো উপলব্ধ	237 নাম : দীপাক্ষৰ ভৌমিক পিতাৰ নাম: মণ্টু ভৌমিক ঘৰ নং : ৬৬৭ বয়স : 48 লিঙ্গ : পুৰুষ	CQG1600528 ফটো উপলব্ধ
# 238 নাম : মমি ভদ্র স্বামীৰ নাম: শ্যামল ভদ্র ঘৰ নং : ৬৮৪ বয়স : 41 লিঙ্গ : মহিলা	CQG1594883 ফটো উপলব্ধ	239 নাম : নিকি ভদ্র পিতাৰ নাম: মিলু কুমাৰ ভদ্র ঘৰ নং : 667 বয়স : 29 লিঙ্গ : মহিলা	CQG0130856 ফটো উপলব্ধ	# 240 নাম : দিপাক্ষৰ ভদ্র মাতৃৰ নাম: মমী ভদ্র ঘৰ নং : ৬৮৪ বয়স : 25 লিঙ্গ : পুৰুষ	CQG0568329 ফটো উপলব্ধ



241 নাম : বাবানিতা ভদ্র পিতাৰ নাম: মিলু কুমাৰ ভদ্র ঘৰ নং : ৬৬৭ বয়স : 23 লিঙ্গ : মহিলা	CQG0567669 ফটো উপলব্ধ	242 নাম : ঋষভ ভদ্র পিতাৰ নাম: মিলু কুমাৰ ভদ্র ঘৰ নং : ৬৬৭ বয়স : 22 লিঙ্গ : পুৰুষ	CQG1393958 ফটো উপলব্ধ	# 243 নাম : চুমি ভদ্র পিতাৰ নাম: শ্যামল ভদ্র ঘৰ নং : ৬৮৪ বয়স : 22 লিঙ্গ : মহিলা	DAS0114876 ফটো উপলব্ধ
# 244 নাম : শুভাঙ্কৰ ভদ্র পিতাৰ নাম: শ্যামল ভদ্র ঘৰ নং : ৬৮৪ বয়স : 20 লিঙ্গ : পুৰুষ	DAS0114801 ফটো উপলব্ধ	245 নাম : অনিতা বানী সাহা পিতাৰ নাম: নাৰায়ণ সাহা ঘৰ নং : ৬৬৮ বয়স : 60 লিঙ্গ : মহিলা	CQG1594952 ফটো উপলব্ধ	246 নাম : জুনু বাণী সাহা স্বামীৰ নাম: অশোক সাহা ঘৰ নং : ৬৬৮ বয়স : 58 লিঙ্গ : মহিলা	CQG1594929 ফটো উপলব্ধ
247 নাম : প্রশান্ত সাহা পিতাৰ নাম: নাৰায়ণ চন্দ্ৰ সাহা ঘৰ নং : ৬৬৮ বয়স : 57 লিঙ্গ : পুৰুষ	CQG1594930 ফটো উপলব্ধ	248 নাম : ববিতা সাহা স্বামীৰ নাম: প্রশান্ত সাহা ঘৰ নং : ৬৬৮ বয়স : 43 লিঙ্গ : মহিলা	CQG1594941 ফটো উপলব্ধ	249 নাম : বিশ্বজিত সাহা পিতাৰ নাম: দুলাল সাহা ঘৰ নং : ৬৬৮ বয়স : 42 লিঙ্গ : পুৰুষ	CQG1594963 ফটো উপলব্ধ
250 নাম : সৰস্বতী দেবী সাহা স্বামীৰ নাম: বিশ্বজিত সাহা ঘৰ নং : ৬৬৮ বয়স : 39 লিঙ্গ : মহিলা	CQG1594974 ফটো উপলব্ধ	251 নাম : মধুস্মিতা সাহা পিতাৰ নাম: অশোক কুমাৰ সাহা ঘৰ নং : 668 বয়স : 29 লিঙ্গ : মহিলা	CQG0130948 ফটো উপলব্ধ	252 নাম : বিক্রমজিত সাহা পিতাৰ নাম: অশোক সাহা ঘৰ নং : 668 বয়স : 27 লিঙ্গ : পুৰুষ	CQG0213611 ফটো উপলব্ধ
253 নাম : শঙ্কু সাহা মাতৃৰ নাম: অনীতা সাহা ঘৰ নং : 668 বয়স : 27 লিঙ্গ : পুৰুষ	CQG0213843 ফটো উপলব্ধ	254 নাম : সৰস্বতী সাহা পিতাৰ নাম: প্রশান্ত সাহা ঘৰ নং : 668 বয়স : 22 লিঙ্গ : মহিলা	CQG1961739 ফটো উপলব্ধ	E 255 নাম : অজিত সাহা পিতাৰ নাম: ধীৰেন্দ্ৰ চন্দ্ৰ সাহা ঘৰ নং : ৬৭১ বয়স : 75 লিঙ্গ : পুৰুষ	CQG1595002 ফটো উপলব্ধ
# 256 নাম : নাৰায়ন সাহা পিতাৰ নাম: ধীৰেন্দ্ৰ চন্দ্ৰ সাহা ঘৰ নং : ৬৬২ বয়স : 62 লিঙ্গ : পুৰুষ	CQG1595046 ফটো উপলব্ধ	# 257 নাম : ভবানী সাহা স্বামীৰ নাম: নাৰায়ন সাহা ঘৰ নং : ৬৬২ বয়স : 56 লিঙ্গ : মহিলা	CQG1595057 ফটো উপলব্ধ	# 258 নাম : বিশ্বজিত সাহা পিতাৰ নাম: অজিত সাহা ঘৰ নং : ৬৬৪ বয়স : 51 লিঙ্গ : পুৰুষ	CQG1595024 ফটো উপলব্ধ
259 নাম : সৰজিত সাহা পিতাৰ নাম: অজিত সাহা ঘৰ নং : ৬৭১ বয়স : 46 লিঙ্গ : পুৰুষ	CQG1595035 ফটো উপলব্ধ	260 নাম : পম্পী সাহা স্বামীৰ নাম: বিশ্বজিত সাহা ঘৰ নং : ৬৭১ বয়স : 40 লিঙ্গ : মহিলা	CQG1594985 ফটো উপলব্ধ	261 নাম : বিস্মা সাহা স্বামীৰ নাম: সৰজিত সাহা ঘৰ নং : 671 বয়স : 33 লিঙ্গ : মহিলা	CQG0213652 ফটো উপলব্ধ
262 নাম : মন্থাৰী সাহা পিতাৰ নাম: নাৰায়ন সাহা ঘৰ নং : 671 বয়স : 29 লিঙ্গ : মহিলা	CQG0131888 ফটো উপলব্ধ	263 নাম : শ্ৰুতি সাহা পিতাৰ নাম: নাৰায়ণ সাহা ঘৰ নং : ৬৭১ বয়স : 22 লিঙ্গ : মহিলা	CQG1294271 ফটো উপলব্ধ	264 নাম : বিমা সাহা স্বামীৰ নাম: মনোজ সাহা ঘৰ নং : ৬৭২ বয়স : 41 লিঙ্গ : মহিলা	CQG0413948 ফটো উপলব্ধ
265 নাম : মনোজ সাহা পিতাৰ নাম: মনোৰঞ্জন সাহা ঘৰ নং : ৬৭২ বয়স : 40 লিঙ্গ : পুৰুষ	CQG1595080 ফটো উপলব্ধ	266 নাম : সুভাষ সাহা পিতাৰ নাম: নিৰুদ সাহা ঘৰ নং : ৬৭৩ বয়স : 59 লিঙ্গ : পুৰুষ	CQG1595104 ফটো উপলব্ধ	S 267 নাম : সুজাতা সাহা পিতাৰ নাম: নিৰুদ সাহা ঘৰ নং : ৬৭৩ বয়স : 49 লিঙ্গ : মহিলা	CQG1595148 ফটো উপলব্ধ
268 নাম : বুমা সাহা স্বামীৰ নাম: সুভাষ সাহা ঘৰ নং : ৬৭৩ বয়স : 48 লিঙ্গ : মহিলা	CQG1595159 ফটো উপলব্ধ	269 নাম : প্ৰদীপা সাহা পিতাৰ নাম: সুভাষ সাহা ঘৰ নং : 673 বয়স : 26 লিঙ্গ : মহিলা	CQG0353607 ফটো উপলব্ধ	270 নাম : উৰ্বশী সাহা পিতাৰ নাম: সুকুমাৰ সাহা ঘৰ নং : 673 বয়স : 20 লিঙ্গ : মহিলা	DAS0062166 ফটো উপলব্ধ



271 নাম : স্নেহা সাহা পিতাৰ নাম: সুবল সাহা ঘৰ নং : 673গ বয়স : 19 লিঙ্গ : মহিলা	DAS0105890 ফটো উপলব্ধ	272 নাম : সঞ্জিত সাহা পিতাৰ নাম: নিৰুদ চন্দ্ৰ সাহা ঘৰ নং : 673গ বয়স : 55 লিঙ্গ : পুৰুষ	CQG1595137 ফটো উপলব্ধ	273 নাম : বুপা সাহা স্বামীৰ নাম: সঞ্জীত সাহা ঘৰ নং : 673গ বয়স : 38 লিঙ্গ : মহিলা	CQG1945502 ফটো উপলব্ধ
274 নাম : সুবল চন্দ্ৰ সাহা পিতাৰ নাম: নিৰুদ সাহা ঘৰ নং : 673ক বয়স : 61 লিঙ্গ : পুৰুষ	CQG1595115 ফটো উপলব্ধ	275 নাম : সবিতা সাহা স্বামীৰ নাম: সুবল সাহা ঘৰ নং : 673ক বয়স : 52 লিঙ্গ : মহিলা	CQG1595160 ফটো উপলব্ধ	276 নাম : সুভজিৎ সাহা পিতাৰ নাম: সুবল সাহা ঘৰ নং : 673ক বয়স : 23 লিঙ্গ : পুৰুষ	CQG0567743 ফটো উপলব্ধ
277 নাম : সুকুমাৰ সাহা পিতাৰ নাম: নিৰুদ সাহা ঘৰ নং : 673খ বয়স : 51 লিঙ্গ : পুৰুষ	CQG1595126 ফটো উপলব্ধ	278 নাম : সবিতা সাহা স্বামীৰ নাম: সুকুমাৰ সাহা ঘৰ নং : 673খ বয়স : 41 লিঙ্গ : মহিলা	CQG1595171 ফটো উপলব্ধ	279 নাম : বিশ্বজিত সাহা পিতাৰ নাম: বিনোদ চন্দ্ৰ সাহা ঘৰ নং : 698 বয়স : 52 লিঙ্গ : পুৰুষ	CQG1595206 ফটো উপলব্ধ
280 নাম : সবিতা সাহা স্বামীৰ নাম: বিশ্বজিত সাহা ঘৰ নং : 698 বয়স : 43 লিঙ্গ : মহিলা	CQG1600857 ফটো উপলব্ধ	281 নাম : নাৰায়ন সাহা পিতাৰ নাম: সুৰেন্দ্ৰ চন্দ্ৰ সাহা ঘৰ নং : 674ক বয়স : 64 লিঙ্গ : পুৰুষ	CQG1595240 ফটো উপলব্ধ	282 নাম : পিঙ্কী সাহা স্বামীৰ নাম: নাৰায়ন সাহা ঘৰ নং : 674ক বয়স : 40 লিঙ্গ : মহিলা	CQG1595262 ফটো উপলব্ধ
283 নাম : অভিজিৎ সাহা পিতাৰ নাম: নাৰায়ণ সাহা ঘৰ নং : 674ক বয়স : 23 লিঙ্গ : পুৰুষ	CQG0567602 ফটো উপলব্ধ	284 নাম : কুমুদ সাহা পিতাৰ নাম: সুৰেন্দ্ৰ চন্দ্ৰ সাহা ঘৰ নং : 674খ বয়স : 69 লিঙ্গ : পুৰুষ	CQG1595239 ফটো উপলব্ধ	285 নাম : লক্ষ্মী সাহা স্বামীৰ নাম: কুমুদ সাহা ঘৰ নং : 674খ বয়স : 57 লিঙ্গ : মহিলা	CQG1595251 ফটো উপলব্ধ
286 নাম : অনিমা সাহা স্বামীৰ নাম: মনোৰঞ্জন সাহা ঘৰ নং : 69৫ বয়স : 83 লিঙ্গ : মহিলা	CQG1595273 ফটো উপলব্ধ	287 নাম : প্ৰদীপ কুমাৰ সাহা পিতাৰ নাম: মনোৰঞ্জন সাহা ঘৰ নং : 69৫ বয়স : 62 লিঙ্গ : পুৰুষ	CQG1595295 ফটো উপলব্ধ	288 নাম : আশীষ কুমাৰ সাহা পিতাৰ নাম: মনোৰঞ্জন সাহা ঘৰ নং : 69৫ বয়স : 59 লিঙ্গ : পুৰুষ	CQG1595319 ফটো উপলব্ধ
289 নাম : নবকল্লোল সাহা পিতাৰ নাম: মনোৰঞ্জন সাহা ঘৰ নং : 69৫ বয়স : 55 লিঙ্গ : পুৰুষ	CQG1595342 ফটো উপলব্ধ	290 নাম : সঞ্জীৱ সাহা পিতাৰ নাম: মনোৰঞ্জন সাহা ঘৰ নং : 69৫ বয়স : 53 লিঙ্গ : পুৰুষ	CQG1595331 ফটো উপলব্ধ	291 নাম : জয়ন্তী সাহা স্বামীৰ নাম: প্ৰদীপ কুমাৰ সাহা ঘৰ নং : 69৫ বয়স : 52 লিঙ্গ : মহিলা	CQG1595308 ফটো উপলব্ধ
292 নাম : ৰিঙ্ক সাহা স্বামীৰ নাম: আশীষ সাহা ঘৰ নং : 69৫ বয়স : 48 লিঙ্গ : মহিলা	CQG1595320 ফটো উপলব্ধ	293 নাম : ৰীতা বৰা সাহা স্বামীৰ নাম: নবকল্লোল সাহা ঘৰ নং : 69৫ বয়স : 48 লিঙ্গ : মহিলা	CQG1595353 ফটো উপলব্ধ	294 নাম : সিপুল সাহা পিতাৰ নাম: মনোৰঞ্জন সাহা ঘৰ নং : 69৫ বয়স : 48 লিঙ্গ : পুৰুষ	CQG1595386 ফটো উপলব্ধ
295 নাম : বামকী সাহা স্বামীৰ নাম: সঞ্জীৱ সাহা ঘৰ নং : 69৫ বয়স : 39 লিঙ্গ : মহিলা	CQG1595422 ফটো উপলব্ধ	296 নাম : বন্তি শইকীয়া সাহা স্বামীৰ নাম: সিপুল সাহা ঘৰ নং : 675 বয়স : 31 লিঙ্গ : মহিলা	CQG0353672 ফটো উপলব্ধ	297 নাম : প্ৰতীক কুমাৰ সাহা পিতাৰ নাম: প্ৰদীপ কুমাৰ সাহা ঘৰ নং : 69৫ বয়স : 27 লিঙ্গ : পুৰুষ	CQG0248963 ফটো উপলব্ধ
298 নাম : অংশু সাহা পিতাৰ নাম: আশীষ সাহা ঘৰ নং : 69৫ বয়স : 22 লিঙ্গ : পুৰুষ	CQG1239813 ফটো উপলব্ধ	299 নাম : পীয়ুষ সাহা পিতাৰ নাম: নব কল্লোল সাহা ঘৰ নং : 675 বয়স : 21 লিঙ্গ : পুৰুষ	CQG2000446 ফটো উপলব্ধ	300 নাম : জয়ন্তী ৰয় সাহা স্বামীৰ নাম: অক্ষয় সাহা ঘৰ নং : 69৫ ক বয়স : 37 লিঙ্গ : মহিলা	CQG0385682 ফটো উপলব্ধ



301 নাম : প্রকাশ সাহা পিতাৰ নাম: প্রমোদ বৰুৱা সাহা ঘৰ নং : ৬৭৫ক বয়স : 51 লিঙ্গ : পুৰুষ	CQG1595375 ফটো উপলব্ধ	302 নাম : পঙ্কজ কুমাৰ সাহা পিতাৰ নাম: প্রমোদ বৰুৱা সাহা ঘৰ নং : ৬৭৫ক বয়স : 47 লিঙ্গ : পুৰুষ	CQG1595397 ফটো উপলব্ধ	303 নাম : অক্ষয় সাহা পিতাৰ নাম: প্রমোদ বৰুৱা সাহা ঘৰ নং : ৬৭৫ক বয়স : 44 লিঙ্গ : পুৰুষ	CQG1595400 ফটো উপলব্ধ
304 নাম : ৰেখা সাহা স্বামীৰ নাম: প্রকাশ সাহা ঘৰ নং : ৬৭৫ক বয়স : 43 লিঙ্গ : মহিলা	CQG1595411 ফটো উপলব্ধ	305 নাম : প্রজাপতি দাস স্বামীৰ নাম: নিকুঞ্জ দাস ঘৰ নং : ৬৭৬ বয়স : 72 লিঙ্গ : মহিলা	CQG1595444 ফটো উপলব্ধ	306 নাম : উত্তম দাস পিতাৰ নাম: নিকুঞ্জ দাস ঘৰ নং : ৬৭৬ বয়স : 41 লিঙ্গ : পুৰুষ	CQG1595488 ফটো উপলব্ধ
307 নাম : ৰুমা দাস স্বামীৰ নাম: উত্তম দাস ঘৰ নং : 676 বয়স : 31 লিঙ্গ : মহিলা	DAS0062125 ফটো উপলব্ধ	308 নাম : নাৰোত্তম দাস পিতাৰ নাম: নিকুঞ্জ দাস ঘৰ নং : 676 গ বয়স : 48 লিঙ্গ : পুৰুষ	CQG1595477 ফটো উপলব্ধ	309 নাম : মায়াদাস স্বামীৰ নাম: নাৰোত্তম দাস ঘৰ নং : 676 গ বয়স : 37 লিঙ্গ : মহিলা	CQG1945513 ফটো উপলব্ধ
310 নাম : সুনিল নন্দী পিতাৰ নাম: শচীন্দ্র নন্দী ঘৰ নং : ৬৭৬ক বয়স : 56 লিঙ্গ : পুৰুষ	CQG1595502 ফটো উপলব্ধ	311 নাম : মনি নন্দী স্বামীৰ নাম: সুনিল নন্দী ঘৰ নং : ৬৭৬ক বয়স : 38 লিঙ্গ : মহিলা	CQG1595513 ফটো উপলব্ধ	312 নাম : ৰতন দাস পিতাৰ নাম: নিকুঞ্জ দাস ঘৰ নং : 677 বয়স : 57 লিঙ্গ : পুৰুষ	CQG1595455 ফটো উপলব্ধ
313 নাম : অৰ্চনা দাস স্বামীৰ নাম: ৰতন দাস ঘৰ নং : 677 বয়স : 56 লিঙ্গ : মহিলা	CQG1595499 ফটো উপলব্ধ	314 নাম : ৰিচা দাস পিতাৰ নাম: ৰতন দাস ঘৰ নং : 677 বয়স : 21 লিঙ্গ : মহিলা	CQG1961713 ফটো উপলব্ধ	315 নাম : প্রতিমাৰাণী সাহা স্বামীৰ নাম: প্রমোদ বৰুৱা সাহা ঘৰ নং : ৬৭৮ বয়স : 74 লিঙ্গ : মহিলা	CQG1595524 ফটো উপলব্ধ
316 নাম : দিলীপ কুমাৰ সাহা পিতাৰ নাম: খগেন্দ্ৰ নাথ সাহা ঘৰ নং : ৬৭৮ বয়স : 69 লিঙ্গ : পুৰুষ	CQG1595546 ফটো উপলব্ধ	317 নাম : দিপক কুমাৰ সাহা পিতাৰ নাম: খগেন্দ্ৰ নাথ সাহা ঘৰ নং : ৬৭৮ বয়স : 66 লিঙ্গ : পুৰুষ	CQG1595557 ফটো উপলব্ধ	318 নাম : দিপীকা সাহা স্বামীৰ নাম: দিলীপ সাহা ঘৰ নং : ৬৭৮ বয়স : 58 লিঙ্গ : মহিলা	CQG1595568 ফটো উপলব্ধ
319 নাম : অৰ্চনা সাহা স্বামীৰ নাম: দীপক সাহা ঘৰ নং : ৬৭৮ বয়স : 54 লিঙ্গ : মহিলা	CQG1595579 ফটো উপলব্ধ	S 320 নাম : বিশ্বদীপ সাহা পিতাৰ নাম: দিলীপ কুমাৰ সাহা ঘৰ নং : ৬৭৮ বয়স : ৪9 লিঙ্গ : পুৰুষ	CQG1600711 ফটো উপলব্ধ	321 নাম : বিকি সাহা পিতাৰ নাম: দিলীপ কুমাৰ সাহা ঘৰ নং : ৬৭৮ বয়স : 31 লিঙ্গ : পুৰুষ	CQG1600697 ফটো উপলব্ধ
322 নাম : প্রিয়া সাহা স্বামীৰ নাম: বিকি সাহা ঘৰ নং : ৬৭৮ বয়স : 28 লিঙ্গ : মহিলা	CQG0568311 ফটো উপলব্ধ	323 নাম : অৰ্পিতা সাহা পিতাৰ নাম: দীপক কুমাৰ সাহা ঘৰ নং : ৬৭৮ বয়স : 24 লিঙ্গ : মহিলা	CQG0461301 ফটো উপলব্ধ	324 নাম : অৰিন্যাশ দে পিতাৰ নাম: অৰিন মোহন দে ঘৰ নং : ৬৭৯ বয়স : 60 লিঙ্গ : পুৰুষ	CQG1595580 ফটো উপলব্ধ
325 নাম : ৰূপা দে স্বামীৰ নাম: অৰিন্যাশ দে ঘৰ নং : ৬৭৯ বয়স : 53 লিঙ্গ : মহিলা	CQG1595615 ফটো উপলব্ধ	326 নাম : অভিষেক দে পিতাৰ নাম: অৰিন্যাশ দে ঘৰ নং : ৬৭৯ বয়স : 25 লিঙ্গ : পুৰুষ	CQG0393694 ফটো উপলব্ধ	327 নাম : লাভলী দাস স্বামীৰ নাম: অৰিন্দ্ৰ দাস ঘৰ নং : ৬৮০ বয়স : 62 লিঙ্গ : মহিলা	CQG1595682 ফটো উপলব্ধ
328 নাম : সুবেন্দু দাস পিতাৰ নাম: অম্বিকা দাস ঘৰ নং : ৬৮০ বয়স : 60 লিঙ্গ : পুৰুষ	CQG1595660 ফটো উপলব্ধ	329 নাম : সুভাষ দাস পিতাৰ নাম: অম্বিকা দাস ঘৰ নং : ৬৮০ বয়স : 56 লিঙ্গ : পুৰুষ	CQG1595671 ফটো উপলব্ধ	330 নাম : শঙ্কৰজ্ঞান দাস পিতাৰ নাম: অম্বিকা দাস ঘৰ নং : ৬৮০ বয়স : 52 লিঙ্গ : পুৰুষ	CQG1595659 ফটো উপলব্ধ

331 নাম : বীতা দাস স্বামীৰ নাম: সুভাষ দাস ঘৰ নং : ৬৮০ বয়স : 50 লিঙ্গ : মহিলা	CQG0443895 ফটো উপলব্ধ	332 নাম : স্বপ্না বানী দাস স্বামীৰ নাম: শংকুৰাম সাহা ঘৰ নং : 680 বয়স : 40 লিঙ্গ : মহিলা	CQG0132688 ফটো উপলব্ধ	E 333 নাম : প্ৰীতি বালু দাস স্বামীৰ নাম: অম্বিকা দাস ঘৰ নং : ৬৮০ বয়স : 37 লিঙ্গ : মহিলা	CQG1595637 ফটো উপলব্ধ
334 নাম : নৱনিতা দাস পিতাৰ নাম: অনিৰুদ্ধ দাস ঘৰ নং : ৬৮০ বয়স : 31 লিঙ্গ : মহিলা	CQG1600744 ফটো উপলব্ধ	335 নাম : অপূৰ্বকুমাৰ দাস পিতাৰ নাম: অম্বিকা চৰন দাস ঘৰ নং : ৬৮০ক বয়স : 77 লিঙ্গ : পুৰুষ	CQG1595693 ফটো উপলব্ধ	336 নাম : কৃষ্ণা দাস স্বামীৰ নাম: অপূৰ্ব কুমাৰ দাস ঘৰ নং : ৬৮০ক বয়স : 69 লিঙ্গ : মহিলা	CQG1595706 ফটো উপলব্ধ
337 নাম : অংশুমান দাস পিতাৰ নাম: অপূৰ্ব কুমাৰ দাস ঘৰ নং : ৬৮০ক বয়স : 39 লিঙ্গ : পুৰুষ	CQG1595717 ফটো উপলব্ধ	338 নাম : কাশীনাথ পাল পিতাৰ নাম: কান্তিক চন্দ্ৰ পাল ঘৰ নং : ৬৮১ বয়স : 65 লিঙ্গ : পুৰুষ	CQG1595740 ফটো উপলব্ধ	339 নাম : মমতা পাল স্বামীৰ নাম: কাশীনাথ পাল ঘৰ নং : ৬৮১ বয়স : 48 লিঙ্গ : মহিলা	CQG1945499 ফটো উপলব্ধ
340 নাম : ৰাজীৱ পাল পিতাৰ নাম: কাশীনাথ পাল ঘৰ নং : ৬৮১ বয়স : 41 লিঙ্গ : পুৰুষ	CQG1595762 ফটো উপলব্ধ	341 নাম : উষা ৰানী ধৰ স্বামীৰ নাম: উমেশ চন্দ্ৰ ধৰ ঘৰ নং : ৬৮২ বয়স : 67 লিঙ্গ : মহিলা	CQG1595773 ফটো উপলব্ধ	342 নাম : উত্তম ধৰ পিতাৰ নাম: উমেশ চন্দ্ৰ ধৰ ঘৰ নং : ৬৮২ বয়স : 47 লিঙ্গ : পুৰুষ	CQG1595784 ফটো উপলব্ধ
343 নাম : গৌতম ধৰ পিতাৰ নাম: উমেশ চন্দ্ৰ ধৰ ঘৰ নং : ৬৮২ বয়স : 45 লিঙ্গ : পুৰুষ	CQG1595795 ফটো উপলব্ধ	344 নাম : সত্য যু ধৰ মাতৃৰ নাম: উষাৰানী ধৰ ঘৰ নং : ৬৮২ বয়স : 41 লিঙ্গ : পুৰুষ	CQG1595808 ফটো উপলব্ধ	345 নাম : পুতুলী সাহা স্বামীৰ নাম: কেশৱ সাহা ঘৰ নং : ৬৮৩ বয়স : 66 লিঙ্গ : মহিলা	CQG1595820 ফটো উপলব্ধ
346 নাম : অপ সাহা পিতাৰ নাম: কেশৱ সাহা ঘৰ নং : ৬৮৩ বয়স : 38 লিঙ্গ : পুৰুষ	CQG1595831 ফটো উপলব্ধ	347 নাম : পিংকি ঘোষ দে স্বামীৰ নাম: নিত্য ৰঞ্জন দে ঘৰ নং : ৬৮৩ ক বয়স : 32 লিঙ্গ : মহিলা	CQG0394049 ফটো উপলব্ধ	348 নাম : লক্ষী ৰানী দে স্বামীৰ নাম: নিত্য ৰঞ্জন দে ঘৰ নং : ৬৮৩ক বয়স : 66 লিঙ্গ : মহিলা	CQG1595853 ফটো উপলব্ধ
349 নাম : নিত্য ৰঞ্জন দে পিতাৰ নাম: নন্দ দে ঘৰ নং : ৬৮৩ক বয়স : 49 লিঙ্গ : পুৰুষ	CQG1595864 ফটো উপলব্ধ	350 নাম : সৱিতা দে পিতাৰ নাম: নন্দ দে ঘৰ নং : ৬৮৩ক বয়স : 38 লিঙ্গ : মহিলা	CQG1595875 ফটো উপলব্ধ	S 351 নাম : কল্পনা বৰুৱা স্বামীৰ নাম: সুৰেশ বৰুৱা ঘৰ নং : ৬৮৫ বয়স : 58 লিঙ্গ : মহিলা	CQG1595911 ফটো উপলব্ধ
352 নাম : ৰবি বিশ্বাস পিতাৰ নাম: শচীন্দ্ৰ বিশ্বাস ঘৰ নং : ৬৮৫ বয়স : 56 লিঙ্গ : পুৰুষ	CQG1595886 ফটো উপলব্ধ	353 নাম : চম্পা বিশ্বাস স্বামীৰ নাম: ৰবি বিশ্বাস ঘৰ নং : ৬৮৫ বয়স : 54 লিঙ্গ : মহিলা	CQG1595897 ফটো উপলব্ধ	S 354 নাম : সুৰেশ বৰুৱা পিতাৰ নাম: কেশৱ বৰুৱা ঘৰ নং : ৬৮৫ বয়স : 53 লিঙ্গ : পুৰুষ	CQG1595900 ফটো উপলব্ধ
355 নাম : ৰবিন্দ্র বিশ্বাস পিতাৰ নাম: ৰবি বিশ্বাস ঘৰ নং : ৬৮৫ বয়স : 34 লিঙ্গ : পুৰুষ	CQG1600415 ফটো উপলব্ধ	356 নাম : পূজা লামা বিশ্বাস স্বামীৰ নাম: ৰবিন্দ্র বিশ্বাস ঘৰ নং : ৬৮৫ বয়স : 33 লিঙ্গ : মহিলা	CQG0322495 ফটো উপলব্ধ	357 নাম : বৈশালী বিশ্বাস পিতাৰ নাম: ৰবি বিশ্বাস ঘৰ নং : 685 বয়স : 29 লিঙ্গ : মহিলা	CQG0132787 ফটো উপলব্ধ
358 নাম : অনামিকা বৰুৱা পিতাৰ নাম: চুৰেন বৰুৱা ঘৰ নং : 685 বয়স : 26 লিঙ্গ : মহিলা	CQG0291120 ফটো উপলব্ধ	S 359 নাম : ইশিকা বৰুৱা পিতাৰ নাম: সুৰেন বৰুৱা ঘৰ নং : ৬৮৫ বয়স : 23 লিঙ্গ : মহিলা	CQG0576421 ফটো উপলব্ধ	360 নাম : মিহিৰ দত্ত পিতাৰ নাম: মিন্টু দত্ত ঘৰ নং : 686 বয়স : 27 লিঙ্গ : পুৰুষ	CQG0291294 ফটো উপলব্ধ



# 361 নাম : সৰস্বতী পাল পিতাৰ নাম: কাতিক পাল ঘৰ নং : ৬৮৮ বয়স : 55 লিঙ্গ : মহিলা	CQG1596027 ফটো উপলব্ধ	362 নাম : গৌতম দাস পিতাৰ নাম: গৌৰাজ দাস ঘৰ নং : ৬৮৮ বয়স : 50 লিঙ্গ : পুৰুষ	CQG1595999 ফটো উপলব্ধ	363 নাম : মধুমতী দাস পিতাৰ নাম: গৌৰাজ দাস ঘৰ নং : ৬৮৮ বয়স : 46 লিঙ্গ : মহিলা	CQG1596016 ফটো উপলব্ধ
364 নাম : পিংকী দাস স্বামীৰ নাম: গৌতম দাস ঘৰ নং : ৬৮৮ বয়স : 44 লিঙ্গ : মহিলা	CQG1945411 ফটো উপলব্ধ	# 365 নাম : প্ৰীতম দাস পিতাৰ নাম: গৌৰাজ দাস ঘৰ নং : ৬৩৪ বয়স : 43 লিঙ্গ : পুৰুষ	CQG1596005 ফটো উপলব্ধ	# 366 নাম : বানী মোদক দাস স্বামীৰ নাম: প্ৰীতম দাস ঘৰ নং : ৬৩৪ বয়স : 38 লিঙ্গ : মহিলা	CQG0353540 ফটো উপলব্ধ
367 নাম : সোনাৰাম চাতুয়া পিতাৰ নাম: দুকা চাতুয়া ঘৰ নং : ৬৮৯ক বয়স : 65 লিঙ্গ : পুৰুষ	CQG1596049 ফটো উপলব্ধ	368 নাম : জোৎনা দেবী স্বামীৰ নাম: সোনাৰাম চাতুয়া ঘৰ নং : ৬৮৯ক বয়স : 54 লিঙ্গ : মহিলা	CQG1596050 ফটো উপলব্ধ	369 নাম : সন্তোষ কুমাৰ চাতুয়া পিতাৰ নাম: সোনাৰাম চাতুয়া ঘৰ নং : ৬৮৯ক বয়স : 37 লিঙ্গ : পুৰুষ	CQG1596072 ফটো উপলব্ধ
370 নাম : সুনীল কুমাৰ চাতুয়া পিতাৰ নাম: সোনাৰাম চাতুয়া ঘৰ নং : ৬৮৯ক বয়স : 36 লিঙ্গ : পুৰুষ	CQG1596061 ফটো উপলব্ধ	371 নাম : সুখৰঞ্জন দে পিতাৰ নাম: সতীশ চন্দ্ৰ দে ঘৰ নং : ৬৯০ বয়স : 96 লিঙ্গ : পুৰুষ	CQG1596083 ফটো উপলব্ধ	372 নাম : আশিষ কুমাৰ দে পিতাৰ নাম: সুখৰঞ্জন দে ঘৰ নং : ৬৯০ বয়স : 67 লিঙ্গ : পুৰুষ	CQG1596107 ফটো উপলব্ধ
373 নাম : নিবেদিতা দে স্বামীৰ নাম: আশিষ দে ঘৰ নং : ৬৯০ বয়স : 60 লিঙ্গ : মহিলা	CQG1596118 ফটো উপলব্ধ	374 নাম : পূবালী দে পিতাৰ নাম: আশিষ কুমাৰ দে ঘৰ নং : 690 বয়স : 30 লিঙ্গ : মহিলা	CQG0133538 ফটো উপলব্ধ	375 নাম : অনিৰ্বাণ দে পিতাৰ নাম: আশিষ কুমাৰ দে ঘৰ নং : 690 বয়স : 25 লিঙ্গ : পুৰুষ	CQG0291211 ফটো উপলব্ধ
376 নাম : দেবাসীষ সেন গুপ্ত পিতাৰ নাম: জীবন সেন গুপ্ত ঘৰ নং : ৬৯৩ বয়স : 59 লিঙ্গ : পুৰুষ	CQG1596130 ফটো উপলব্ধ	377 নাম : দীপামনি বৰা সেনগুপ্ত স্বামীৰ নাম: দেৱাশিষ সেনগুপ্ত ঘৰ নং : ৬৯৩ বয়স : 56 লিঙ্গ : মহিলা	CQG1600915 ফটো উপলব্ধ	378 নাম : সুৰেন সেন গুপ্ত পিতাৰ নাম: জীবন সেন গুপ্ত ঘৰ নং : ৬৯৩ বয়স : 53 লিঙ্গ : পুৰুষ	CQG1596141 ফটো উপলব্ধ
379 নাম : পলীমনি সেন গুপ্তা স্বামীৰ নাম: সুৰেন সেন গুপ্ত ঘৰ নং : ৬৯৩ বয়স : 48 লিঙ্গ : মহিলা	CQG1596152 ফটো উপলব্ধ	380 নাম : কুনাল কৌশিক সেন গুপ্তা পিতাৰ নাম: সুৰেন সেন গুপ্তা ঘৰ নং : 693 বয়স : 23 লিঙ্গ : পুৰুষ	DAS0062083 ফটো উপলব্ধ	381 নাম : অৰুণ ধৰ পিতাৰ নাম: ত্ৰৈলোক্য ধৰ ঘৰ নং : ৬৯৪ বয়স : 67 লিঙ্গ : পুৰুষ	CQG1596163 ফটো উপলব্ধ
382 নাম : বানী ধৰ স্বামীৰ নাম: অৰুণ ধৰ ঘৰ নং : ৬৯৪ বয়স : 51 লিঙ্গ : মহিলা	CQG1596174 ফটো উপলব্ধ	383 নাম : অমিত ধৰ পিতাৰ নাম: অৰুণ ধৰ ঘৰ নং : ৬৯৪ বয়স : 35 লিঙ্গ : পুৰুষ	CQG1596185 ফটো উপলব্ধ	384 নাম : গোপাল বোস পিতাৰ নাম: মন মোহন বোস ঘৰ নং : ৬৯৫ বয়স : 73 লিঙ্গ : পুৰুষ	CQG1596209 ফটো উপলব্ধ
385 নাম : বাসন্তী বোস স্বামীৰ নাম: গোপাল বোস ঘৰ নং : ৬৯৫ বয়স : 57 লিঙ্গ : মহিলা	CQG1596210 ফটো উপলব্ধ	386 নাম : বাপী বোস পিতাৰ নাম: গোপাল বোস ঘৰ নং : ৬৯৫ বয়স : 49 লিঙ্গ : পুৰুষ	CQG1596221 ফটো উপলব্ধ	387 নাম : ৰবি দে পিতাৰ নাম: প্ৰবীৰ দে ঘৰ নং : ৬৯৫ বয়স : 45 লিঙ্গ : পুৰুষ	CQG1600904 ফটো উপলব্ধ
388 নাম : শৰিতা শৰ্মা বোস স্বামীৰ নাম: বাপী বোস ঘৰ নং : 695 বয়স : 42 লিঙ্গ : মহিলা	CQG0133728 ফটো উপলব্ধ	389 নাম : মামণি দে পিতাৰ নাম: গোপাল বোস ঘৰ নং : ৬৯৫ বয়স : 42 লিঙ্গ : মহিলা	CQG1596196 ফটো উপলব্ধ	390 নাম : অৰিন্দম চক্ৰৱৰ্তী পিতাৰ নাম: অমল কান্তি চক্ৰৱৰ্তী ঘৰ নং : 695খ বয়স : 27 লিঙ্গ : পুৰুষ	CQG0213801 ফটো উপলব্ধ



391 নাম : অমল কান্তি চক্ৰবৰ্তী স্বামীৰ নাম: প্ৰবীৰ কুমাৰ চক্ৰবৰ্তী ঘৰ নং : ৬৯৫খ বয়স : 61 লিঙ্গ : পুৰুষ	CQG1596265 ফটো উপলব্ধ	392 নাম : জয়ন্তী চক্ৰবৰ্তী স্বামীৰ নাম: অমল কান্তি চক্ৰবৰ্তী ঘৰ নং : ৬৯৫ক বয়স : 57 লিঙ্গ : মহিলা	CQG1596254 ফটো উপলব্ধ	393 নাম : গায়ত্ৰী দেবী স্বামীৰ নাম: হৰি প্ৰসাদ ক্ষেত্ৰী ঘৰ নং : ৬৯৭ বয়স : 59 লিঙ্গ : মহিলা	CQG1596323 ফটো উপলব্ধ
S 394 নাম : কাশিৰী দেবী পিতাৰ নাম: হৰি প্ৰসাদ ক্ষেত্ৰী ঘৰ নং : ৬৯৭ বয়স : 36 লিঙ্গ : মহিলা	CQG1596356 ফটো উপলব্ধ	S2 395 নাম : অৰ্চনা দেবী দেবী পিতাৰ নাম: হৰিপ্ৰসাদ ক্ষেত্ৰী ঘৰ নং : ৬৯৭ বয়স : 36 লিঙ্গ : মহিলা	CQG1596367 ফটো উপলব্ধ	396 নাম : অভিজিত ক্ষেত্ৰী পিতাৰ নাম: হৰিপ্ৰসাদ ক্ষেত্ৰী ঘৰ নং : ৬৯৭ বয়স : 34 লিঙ্গ : পুৰুষ	CQG1600733 ফটো উপলব্ধ
397 নাম : নৱনীতা শৰ্মা পিতাৰ নাম: চুডামনি শৰ্মা ঘৰ নং : 697 বয়স : 32 লিঙ্গ : মহিলা	HXX0367946 ফটো উপলব্ধ	398 নাম : মমতা সাহা স্বামীৰ নাম: স্বপন সাহা ঘৰ নং : ৭০১ ঘ বয়স : 46 লিঙ্গ : মহিলা	CQG1596663 ফটো উপলব্ধ	399 নাম : মধুসূতা সাহা স্বামীৰ নাম: শিবম সাহা ঘৰ নং : 701 ঘ বয়স : 27 লিঙ্গ : মহিলা	DAS0103754 ফটো উপলব্ধ
400 নাম : বিবেক সাহা পিতাৰ নাম: স্বপন সাহা ঘৰ নং : ৭০১ ঘ বয়স : 24 লিঙ্গ : পুৰুষ	CQG1175462 ফটো উপলব্ধ	401 নাম : সমৰ সাহা পিতাৰ নাম: স্বপন সাহা ঘৰ নং : 701 ঘ বয়স : 24 লিঙ্গ : পুৰুষ	CQG1961663 ফটো উপলব্ধ	402 নাম : শিবম সাহা পিতাৰ নাম: স্বপন সাহা ঘৰ নং : 701 ঘ বয়স : 21 লিঙ্গ : পুৰুষ	CQG1961655 ফটো উপলব্ধ
S 403 নাম : সীমান্ত শইকীয়া পিতাৰ নাম: পুণ্ডাৰাম শইকীয়া ঘৰ নং : ৭০১ক বয়স : 47 লিঙ্গ : পুৰুষ	CQG1596389 ফটো উপলব্ধ	S 404 নাম : পূৰ্ণিমা শইকীয়া স্বামীৰ নাম: সীমান্ত শইকীয়া ঘৰ নং : ৭০১ক বয়স : 45 লিঙ্গ : মহিলা	CQG1596390 ফটো উপলব্ধ	405 নাম : তপন কৃষ্ণ কুণ্ডু পিতাৰ নাম: সুনীল কৃষ্ণ কুণ্ডু ঘৰ নং : ৭০৫ বয়স : 63 লিঙ্গ : পুৰুষ	CQG1600799 ফটো উপলব্ধ
406 নাম : অঞ্জনা কুণ্ডু স্বামীৰ নাম: তপন কৃষ্ণ কুণ্ডু ঘৰ নং : ৭০৫ বয়স : 47 লিঙ্গ : মহিলা	CQG1600802 ফটো উপলব্ধ	407 নাম : শ্ৰেয়া কুণ্ডু পিতাৰ নাম: তপন কৃষ্ণ কুণ্ডু ঘৰ নং : ৭০৫ বয়স : 23 লিঙ্গ : মহিলা	CQG0567644 ফটো উপলব্ধ	408 নাম : জোনালী শইকীয়া স্বামীৰ নাম: জিতু মণি দাস ঘৰ নং : ৭০৫ক বয়স : 36 লিঙ্গ : মহিলা	CQG1596561 ফটো উপলব্ধ
409 নাম : অনিতা সাহা পিতাৰ নাম: শান্তি গোপাল সাহা ঘৰ নং : ৭০৮ বয়স : 42 লিঙ্গ : মহিলা	CQG1596652 ফটো উপলব্ধ	410 নাম : চঞ্চলা সাহা পিতাৰ নাম: শান্তি গোপাল সাহা ঘৰ নং : ৭০৮ বয়স : 37 লিঙ্গ : মহিলা	CQG1596674 ফটো উপলব্ধ	411 নাম : অজয় সাহা পিতাৰ নাম: আশোক সাহা ঘৰ নং : ৭০৮ বয়স : 22 লিঙ্গ : পুৰুষ	CQG1242619 ফটো উপলব্ধ
412 নাম : মঞ্জু সাহা স্বামীৰ নাম: উত্তম সাহা ঘৰ নং : ৭০৮ গ বয়স : 41 লিঙ্গ : মহিলা	CQG1596685 ফটো উপলব্ধ	S 413 নাম : দিপিকা সাহা পিতাৰ নাম: উত্তম সাহা ঘৰ নং : ৭০৮ গ বয়স : 26 লিঙ্গ : মহিলা	CQG0394080 ফটো উপলব্ধ	414 নাম : ববিতা সাহা পিতাৰ নাম: উত্তম সাহা ঘৰ নং : ৭০৮ গ বয়স : 25 লিঙ্গ : মহিলা	CQG0456442 ফটো উপলব্ধ
415 নাম : বান সাহা স্বামীৰ নাম: অশোক সাহা ঘৰ নং : ৭০৮ খ বয়স : 37 লিঙ্গ : মহিলা	CQG0443879 ফটো উপলব্ধ	416 নাম : উত্তম সাহা পিতাৰ নাম: শান্তি গোপাল সাহা ঘৰ নং : ৭০৮ গ বয়স : 56 লিঙ্গ : পুৰুষ	CQG1596630 ফটো উপলব্ধ	417 নাম : অশোক সাহা পিতাৰ নাম: শান্তি গোপাল সাহা ঘৰ নং : ৭০৮ খ বয়স : 38 লিঙ্গ : পুৰুষ	CQG1596641 ফটো উপলব্ধ
418 নাম : পুনীমা দেবী স্বামীৰ নাম: সুৰা সিংহ ঘৰ নং : ৭১০ বয়স : 87 লিঙ্গ : মহিলা	CQG1596732 ফটো উপলব্ধ	S 419 নাম : ভানু দেবী অন্যান্য: কীলা সিংহ ঘৰ নং : ৭১০ বয়স : 63 লিঙ্গ : মহিলা	CQG1600493 ফটো উপলব্ধ	420 নাম : চম্পা দেবী স্বামীৰ নাম: বাধামোহন সিংহ ঘৰ নং : ৭১০ বয়স : 60 লিঙ্গ : মহিলা	CQG1596743 ফটো উপলব্ধ



421 নাম : ভূপতিবিজয় বিক্রম সিংহ পিতাৰ নাম: বাধামোহন সিংহ ঘৰ নং : ৭১০ বয়স : 37 লিঙ্গ : পুৰুষ	CQG1596776 ফটো উপলব্ধ	422 নাম : এলংবাম্ ববিতা দেবী স্বামীৰ নাম: দীপক সিংহ ঘৰ নং : 710খ বয়স : 31 লিঙ্গ : মহিলা	CQG0357053 ফটো উপলব্ধ	423 নাম : বাজিৰ সিং পিতাৰ নাম: গংগা সিং ঘৰ নং : ৭১০ বয়স : 31 লিঙ্গ : পুৰুষ	CQG1600664 ফটো উপলব্ধ
424 নাম : মমিতা দেবী স্বামীৰ নাম: ভূপতি বিজয় বিক্রম সিংহ ঘৰ নং : 710 বয়স : 29 লিঙ্গ : মহিলা	DAS0061978 ফটো উপলব্ধ	425 নাম : ক্যাশপ প্রতীম সিংহ পিতাৰ নাম: বাধা মোহন সিংহ ঘৰ নং : ৭১০ বয়স : 28 লিঙ্গ : পুৰুষ	CQG0284539 ফটো উপলব্ধ	426 নাম : মঞ্জৰী দেবী স্বামীৰ নাম: বনে সিংহ ঘৰ নং : ৭১০খ বয়স : 70 লিঙ্গ : মহিলা	CQG1596787 ফটো উপলব্ধ
427 নাম : চৈতালি দত্ত স্বামীৰ নাম: সজল দত্ত ঘৰ নং : ৭১০ক বয়স : 61 লিঙ্গ : মহিলা	CQG1596867 ফটো উপলব্ধ	428 নাম : সবিতা দেবী স্বামীৰ নাম: গঙ্গা সিংহ ঘৰ নং : ৭১০ক বয়স : 49 লিঙ্গ : মহিলা	CQG1596765 ফটো উপলব্ধ	429 নাম : দিপক সিংহ পিতাৰ নাম: বনে সিংহ ঘৰ নং : ৭১০খ বয়স : 41 লিঙ্গ : পুৰুষ	CQG1596801 ফটো উপলব্ধ
430 নাম : সঞ্জিব সিংহ পিতাৰ নাম: গঙ্গা সিংহ ঘৰ নং : ৭১০ক বয়স : 36 লিঙ্গ : পুৰুষ	CQG1596823 ফটো উপলব্ধ	431 নাম : নৌচাদ আহমদ পিতাৰ নাম: চেয়দ আহমদ ঘৰ নং : ৭১৩ বয়স : 58 লিঙ্গ : পুৰুষ	CQG1596903 ফটো উপলব্ধ	432 নাম : মুক্তাৰ আহমদ পিতাৰ নাম: চেয়দ আহমদ ঘৰ নং : ৭১৩ বয়স : 56 লিঙ্গ : পুৰুষ	CQG1596914 ফটো উপলব্ধ
433 নাম : বাবিয়া চুলতানা স্বামীৰ নাম: মুক্তাৰ আহমেদ ঘৰ নং : ৭১৩ বয়স : 45 লিঙ্গ : মহিলা	CQG1596889 ফটো উপলব্ধ	# 434 নাম : নাছৰিন আহমেদ স্বামীৰ নাম: নৌচাদ আহমদ ঘৰ নং : ৭১৩ বয়স : 48 লিঙ্গ : মহিলা	CQG1596925 ফটো উপলব্ধ	435 নাম : ছাজিয়া আহমেদ পিতাৰ নাম: নৌচাদ আহমেদ ঘৰ নং : ৭১৩ বয়স : 23 লিঙ্গ : মহিলা	CQG1284413 ফটো উপলব্ধ
436 নাম : দুলাল সাহা পিতাৰ নাম: অনিল সাহা ঘৰ নং : ৭১৬ বয়স : 69 লিঙ্গ : পুৰুষ	CQG1596947 ফটো উপলব্ধ	437 নাম : লক্ষী সাহা স্বামীৰ নাম: দুলাল সাহা ঘৰ নং : ৭১৬ বয়স : 58 লিঙ্গ : মহিলা	CQG1596970 ফটো উপলব্ধ	438 নাম : গোপাল সাহা পিতাৰ নাম: অনিল সাহা ঘৰ নং : ৭১৬ বয়স : 50 লিঙ্গ : পুৰুষ	CQG1596969 ফটো উপলব্ধ
439 নাম : মিঠন সাহা পিতাৰ নাম: দুলাল সাহা ঘৰ নং : ৭১৬ বয়স : 41 লিঙ্গ : পুৰুষ	CQG1597008 ফটো উপলব্ধ	440 নাম : অনপ সাহা পিতাৰ নাম: দুলাল সাহা ঘৰ নং : ৭১৬ বয়স : 39 লিঙ্গ : পুৰুষ	CQG1597019 ফটো উপলব্ধ	441 নাম : পিটন সাহা পিতাৰ নাম: দুলাল চন্দ্র সাহা ঘৰ নং : ৭১৬ বয়স : 38 লিঙ্গ : পুৰুষ	CQG1597031 ফটো উপলব্ধ
442 নাম : শিবানী মোদক চাহা স্বামীৰ নাম: মিঠন চাহা ঘৰ নং : 716 বয়স : 36 লিঙ্গ : মহিলা	DAS0108282 ফটো উপলব্ধ	443 নাম : চুপ্ৰিয়া সাহা স্বামীৰ নাম: উত্তম চাহা ঘৰ নং : ৭১৬ বয়স : 35 লিঙ্গ : মহিলা	CQG1600960 ফটো উপলব্ধ	444 নাম : ৰুমি তালুকদাৰ সাহা স্বামীৰ নাম: পিটন সাহা ঘৰ নং : 716 বয়স : 34 লিঙ্গ : মহিলা	CQG0353482 ফটো উপলব্ধ
445 নাম : বিশাল সাহা পিতাৰ নাম: অৰুন সাহা ঘৰ নং : 716 বয়স : 26 লিঙ্গ : পুৰুষ	CQG0291310 ফটো উপলব্ধ	446 নাম : কুমাৰী বিউটি দে চাহা স্বামীৰ নাম: অনপ চাহা ঘৰ নং : 716 বয়স : 25 লিঙ্গ : মহিলা	DAS0108274 ফটো উপলব্ধ	447 নাম : উত্তম সাহা পিতাৰ নাম: ফনি ভূষণ সাহা ঘৰ নং : ৭১৬ক বয়স : 61 লিঙ্গ : পুৰুষ	CQG1597064 ফটো উপলব্ধ
448 নাম : চাইনা সাহা স্বামীৰ নাম: গোপী সাহা ঘৰ নং : ৭১৬খ বয়স : 56 লিঙ্গ : মহিলা	CQG1596981 ফটো উপলব্ধ	449 নাম : তৰণ সাহা পিতাৰ নাম: ফণি ভূষণ সাহা ঘৰ নং : ৭১৬ক বয়স : 55 লিঙ্গ : পুৰুষ	CQG1597075 ফটো উপলব্ধ	450 নাম : অৰুন সাহা পিতাৰ নাম: অনিল সাহা ঘৰ নং : ৭১৬ক বয়স : 55 লিঙ্গ : পুৰুষ	CQG1596936 ফটো উপলব্ধ



451	CQG1597100	ফটো উপলব্ধ	452	CQG1596958	ফটো উপলব্ধ	453	CQG1596992	ফটো উপলব্ধ
নাম : আল্পনা সাহা পিতাৰ নাম: ফণি ভূষণ সাহা ঘৰ নং : ৭১৬ক বয়স : 55 লিঙ্গ : মহিলা			নাম : সুধীৰ সাহা পিতাৰ নাম: অনিল সাহা ঘৰ নং : ৭১৬গ বয়স : 55 লিঙ্গ : পুৰুষ			নাম : সৰস্বতী সাহা স্বামীৰ নাম: অৰুণ সাহা ঘৰ নং : ৭১৬ক বয়স : 53 লিঙ্গ : মহিলা		
454	CQG1597097	ফটো উপলব্ধ	455	CQG1597086	ফটো উপলব্ধ	456	CQG0284638	ফটো উপলব্ধ
নাম : মিঠা সাহা স্বামীৰ নাম: উত্তম সাহা ঘৰ নং : ৭১৬ক বয়স : 49 লিঙ্গ : মহিলা			নাম : গৌতম সাহা পিতাৰ নাম: ফণি ভূষণ সাহা ঘৰ নং : ৭১৬ক বয়স : 48 লিঙ্গ : পুৰুষ			নাম : বাবলী সাহা স্বামীৰ নাম: সুধীৰ সাহা ঘৰ নং : ৭১৬গ বয়স : 44 লিঙ্গ : মহিলা		
457	CQG1597042	ফটো উপলব্ধ	458	CQG0323386	ফটো উপলব্ধ	459	CQG1597144	ফটো উপলব্ধ
নাম : সোমা সাহা স্বামীৰ নাম: গোপাল সাহা ঘৰ নং : ৭১৬গ বয়স : 40 লিঙ্গ : মহিলা			নাম : দ্বীপ মালা সাহা স্বামীৰ নাম: গৌতম সাহা ঘৰ নং : ৭১৬ক বয়স : 35 লিঙ্গ : মহিলা			নাম : মধু সুধন সাহা পিতাৰ নাম: প্ৰাণ গোবিন্দ সাহা ঘৰ নং : ৭১৭ বয়স : 61 লিঙ্গ : পুৰুষ		
460	CQG1597155	ফটো উপলব্ধ	461	CQG1597213	ফটো উপলব্ধ	462	CQG1597166	ফটো উপলব্ধ
নাম : দীপাঙ্কৰ সাহা পিতাৰ নাম: প্ৰাণ গোবিন্দ সাহা ঘৰ নং : ৭১৭ বয়স : 58 লিঙ্গ : পুৰুষ			নাম : শিল্পী সাহা স্বামীৰ নাম: মধু সাহা ঘৰ নং : ৭১৭ বয়স : 52 লিঙ্গ : মহিলা			নাম : সুব্ৰত সাহা পিতাৰ নাম: প্ৰাণ গোবিন্দ সাহা ঘৰ নং : ৭১৭ বয়স : 51 লিঙ্গ : পুৰুষ		
463	CQG1597202	ফটো উপলব্ধ	464	FCM6339191	ফটো উপলব্ধ	465	CQG1597224	ফটো উপলব্ধ
নাম : সমিত্ৰা সাহা স্বামীৰ নাম: মদন সাহা ঘৰ নং : ৭১৭ বয়স : 47 লিঙ্গ : মহিলা			নাম : বুমা বাণী সাহা স্বামীৰ নাম: সুব্ৰত সাহা ঘৰ নং : 717 বয়স : 44 লিঙ্গ : মহিলা			নাম : শক্তি সাহা স্বামীৰ নাম: দীপাঙ্কৰ সাহা ঘৰ নং : ৭১৭ বয়স : 42 লিঙ্গ : মহিলা		
466	CQG1989052	ফটো উপলব্ধ	467	CQG1597268	ফটো উপলব্ধ	468	CQG1242874	ফটো উপলব্ধ
নাম : শিমন সাহা পিতাৰ নাম: মধু সুধন সাহা ঘৰ নং : 717 বয়স : 21 লিঙ্গ : পুৰুষ			নাম : স্বৰ্ণালী দাস স্বামীৰ নাম: অঞ্জন দাস ঘৰ নং : ৭১৮ বয়স : 53 লিঙ্গ : মহিলা			নাম : গৌৰীকা দাস পিতাৰ নাম: অঞ্জন কুমাৰ দাস ঘৰ নং : ৭১৮ বয়স : 22 লিঙ্গ : মহিলা		
469	CQG1597279	ফটো উপলব্ধ	470	CQG1597280	ফটো উপলব্ধ	471	CQG0284737	ফটো উপলব্ধ
নাম : তৰুণ দাস পিতাৰ নাম: যদু লাল দাস ঘৰ নং : ৭১৮ক বয়স : 70 লিঙ্গ : পুৰুষ			নাম : বীতা দাস স্বামীৰ নাম: তৰুণ দাস ঘৰ নং : ৭১৮ক বয়স : 61 লিঙ্গ : মহিলা			নাম : বিমা দাস পিতাৰ নাম: তৰুণ দাস ঘৰ নং : ৭১৮ক বয়স : 28 লিঙ্গ : মহিলা		
472	CQG1597315	ফটো উপলব্ধ	473	CQG1600813	ফটো উপলব্ধ	474	CQG0393660	ফটো উপলব্ধ
নাম : অঞ্জলী সাহা পিতাৰ নাম: যশোদা সাহা ঘৰ নং : ৭২০ বয়স : 52 লিঙ্গ : মহিলা			নাম : সুমন সাহা পিতাৰ নাম: গোবিন্দ সাহা ঘৰ নং : ৭২০ বয়স : 32 লিঙ্গ : পুৰুষ			নাম : সুজন সাহা পিতাৰ নাম: গোবিন্দ সাহা ঘৰ নং : ৭২০ বয়স : 25 লিঙ্গ : পুৰুষ		
# 475	CQG1961614	ফটো উপলব্ধ	476	CQG1597326	ফটো উপলব্ধ	477	CQG1597337	ফটো উপলব্ধ
নাম : বুমি ঘোষ স্বামীৰ নাম: শিবানন্দ ঘোষ ঘৰ নং : 720ক বয়স : 28 লিঙ্গ : মহিলা			নাম : সৰস্বতী ঘোষ স্বামীৰ নাম: বোধন ঘোষ ঘৰ নং : ৭২০ক বয়স : 72 লিঙ্গ : মহিলা			নাম : অঞ্জু ঘোষ পিতাৰ নাম: বোধন ঘোষ ঘৰ নং : ৭২০ক বয়স : 43 লিঙ্গ : মহিলা		
478	CQG1600437	ফটো উপলব্ধ	479	CQG1597359	ফটো উপলব্ধ	480	CQG1597382	ফটো উপলব্ধ
নাম : শিবানন্দ ঘোষ পিতাৰ নাম: বোধন ঘোষ ঘৰ নং : ৭২০ক বয়স : 39 লিঙ্গ : পুৰুষ			নাম : লক্ষ্মীবাণী সাহা স্বামীৰ নাম: গৌৰ চন্দ্ৰ সাহা ঘৰ নং : ৭২১ বয়স : 72 লিঙ্গ : মহিলা			নাম : অশোক কানু পিতাৰ নাম: পিয়াৰীচান্দ কানু ঘৰ নং : ৭২২ বয়স : 67 লিঙ্গ : পুৰুষ		



481 নাম : বাজকুমাৰী কান স্বামীৰ নাম : অশোক কান ঘৰ নং : ৭২২ বয়স : 56 লিঙ্গ : মহিলা	CQG1597393 ফটো উপলব্ধ	482 নাম : মিঠু কান পিতাৰ নাম : অশোক কান ঘৰ নং : 722 বয়স : 38 লিঙ্গ : মহিলা	CQG0137067 ফটো উপলব্ধ	S 483 নাম : লক্ষী কান পিতাৰ নাম : অশোক কান ঘৰ নং : ৭২২ বয়স : 36 লিঙ্গ : মহিলা	CQG1597406 ফটো উপলব্ধ
484 নাম : পাপ কান পিতাৰ নাম : অশোক কান ঘৰ নং : ৭২২ বয়স : 35 লিঙ্গ : পুৰুষ	CQG1597417 ফটো উপলব্ধ	485 নাম : নিমি কান স্বামীৰ নাম : মিঠু কান ঘৰ নং : ৭২২ বয়স : 33 লিঙ্গ : মহিলা	CQG1403914 ফটো উপলব্ধ	E 486 নাম : বিকি কান পিতাৰ নাম : অশোক কান ঘৰ নং : 722 বয়স : 31 লিঙ্গ : পুৰুষ	CQG0137158 ফটো উপলব্ধ
487 নাম : দিপ নাৰায়ন শৰ্মা পিতাৰ নাম : যোগল শৰ্মা ঘৰ নং : 722 বয়স : 21 লিঙ্গ : পুৰুষ	CQG2000461 ফটো উপলব্ধ	488 নাম : কমল ঘোষ পিতাৰ নাম : কেশব ঘোষ ঘৰ নং : ৭২২ বয়স : 66 লিঙ্গ : পুৰুষ	CQG1597428 ফটো উপলব্ধ	489 নাম : শান্তি দত্ত স্বামীৰ নাম : পৰিমল দত্ত ঘৰ নং : ৭২২ বয়স : 62 লিঙ্গ : মহিলা	CQG1597473 ফটো উপলব্ধ
490 নাম : যুগল শৰ্মা পিতাৰ নাম : হৰ দেব শৰ্মা ঘৰ নং : ৭২২ বয়স : 49 লিঙ্গ : পুৰুষ	CQG1597439 ফটো উপলব্ধ	491 নাম : দিপকু পাল পিতাৰ নাম : অনিল পাল ঘৰ নং : ৭২২ বয়স : 47 লিঙ্গ : পুৰুষ	CQG1597462 ফটো উপলব্ধ	492 নাম : অনিতা শৰ্মা স্বামীৰ নাম : যুগল শৰ্মা ঘৰ নং : ৭২২ বয়স : 42 লিঙ্গ : মহিলা	CQG1597440 ফটো উপলব্ধ
E 493 নাম : উত্তম দত্ত পিতাৰ নাম : পৰিমল দত্ত ঘৰ নং : ৭২২ বয়স : 85 লিঙ্গ : পুৰুষ	CQG1597484 ফটো উপলব্ধ	494 নাম : প্ৰতাপ দে পিতাৰ নাম : পমেশ দে ঘৰ নং : ৭২৪ বয়স : 65 লিঙ্গ : পুৰুষ	CQG1597508 ফটো উপলব্ধ	495 নাম : জ্যোতিকা দে স্বামীৰ নাম : প্ৰতাপ দে ঘৰ নং : ৭২৪ বয়স : 59 লিঙ্গ : মহিলা	CQG1597519 ফটো উপলব্ধ
496 নাম : মিটু দে পিতাৰ নাম : প্ৰতাপ দে ঘৰ নং : ৭২৪ বয়স : 41 লিঙ্গ : পুৰুষ	CQG1597531 ফটো উপলব্ধ	497 নাম : পিটু দে পিতাৰ নাম : প্ৰতাপ দে ঘৰ নং : ৭২৪ বয়স : 38 লিঙ্গ : পুৰুষ	CQG1597520 ফটো উপলব্ধ	498 নাম : বিটু দে পিতাৰ নাম : প্ৰতাপ দে ঘৰ নং : ৭২৪ বয়স : 37 লিঙ্গ : পুৰুষ	CQG1597553 ফটো উপলব্ধ
499 নাম : অনপমা দাস দে স্বামীৰ নাম : মিটু দে ঘৰ নং : ৭২৪ বয়স : 34 লিঙ্গ : মহিলা	CQG1597542 ফটো উপলব্ধ	500 নাম : বৰ্মা দে স্বামীৰ নাম : পিটু দে ঘৰ নং : ৭২৪ বয়স : 33 লিঙ্গ : মহিলা	CQG0163527 ফটো উপলব্ধ	501 নাম : পূজা দে স্বামীৰ নাম : বিটু দে ঘৰ নং : ৭২৪ বয়স : 32 লিঙ্গ : মহিলা	CQG0568691 ফটো উপলব্ধ
502 নাম : পাৰুল ঘোষ স্বামীৰ নাম : সন্তোষ ঘোষ ঘৰ নং : ৭২৫ বয়স : 71 লিঙ্গ : মহিলা	CQG1597586 ফটো উপলব্ধ	503 নাম : দীপক ঘোষ পিতাৰ নাম : সন্তোষ ঘোষ ঘৰ নং : ৭২৫ বয়স : 54 লিঙ্গ : পুৰুষ	CQG1597597 ফটো উপলব্ধ	504 নাম : পূৰ্ণিমা ঘোষ স্বামীৰ নাম : দীপক ঘোষ ঘৰ নং : 725 বয়স : 47 লিঙ্গ : মহিলা	CQG1597600 ফটো উপলব্ধ
505 নাম : ৰূপক ঘোষ পিতাৰ নাম : সন্তোষ ঘোষ ঘৰ নং : ৭২৫ বয়স : 44 লিঙ্গ : পুৰুষ	CQG1597611 ফটো উপলব্ধ	506 নাম : অৰ্পণ ঘোষ পিতাৰ নাম : সন্তোষ ঘোষ ঘৰ নং : ৭২৫ বয়স : 40 লিঙ্গ : পুৰুষ	CQG1597622 ফটো উপলব্ধ	# 507 নাম : জয়ন্তী ঘোষ স্বামীৰ নাম : ৰূপক ঘোষ ঘৰ নং : 725 বয়স : 38 লিঙ্গ : মহিলা	CQG0353516 ফটো উপলব্ধ
508 নাম : নিয়তী ঘোষ স্বামীৰ নাম : অৰ্পণ ঘোষ ঘৰ নং : 725 বয়স : 28 লিঙ্গ : মহিলা	CQG0353532 ফটো উপলব্ধ	509 নাম : পিংকু ঘোষ পিতাৰ নাম : দীপক ঘোষ ঘৰ নং : 725 বয়স : 26 লিঙ্গ : পুৰুষ	CQG0291062 ফটো উপলব্ধ	510 নাম : প্ৰবোধ দে পিতাৰ নাম : প্ৰমেশ দে ঘৰ নং : ৭২৭ বয়স : 51 লিঙ্গ : পুৰুষ	CQG1597666 ফটো উপলব্ধ



511 নাম : আশা দে স্বামীৰ নাম: প্ৰবোধ দে ঘৰ নং : ৭২৭ বয়স : 49 লিঙ্গ : মহিলা	CQG1597677 ফটো উপলব্ধ	512 নাম : মামন দে পিতাৰ নাম: প্ৰবোধ দে ঘৰ নং : 727 বয়স : 34 লিঙ্গ : মহিলা	CQG2000479 ফটো উপলব্ধ	513 নাম : পাপ্লা দে পিতাৰ নাম: প্ৰবোধ দে ঘৰ নং : ৭২৭ বয়স : 32 লিঙ্গ : পুৰুষ	CQG0285635 ফটো উপলব্ধ
# 514 নাম : ছবিৰ আনচাৰী পিতাৰ নাম: আজিমুল্লা আনচাৰী ঘৰ নং : ৭২৯ বয়স : 54 লিঙ্গ : পুৰুষ	CQG1597699 ফটো উপলব্ধ	515 নাম : ছমিম আনচাৰী পিতাৰ নাম: আজিমুল্লা আনচাৰী ঘৰ নং : ৭২৯ বয়স : 49 লিঙ্গ : পুৰুষ	CQG1597713 ফটো উপলব্ধ	516 নাম : খুচবন বেগম স্বামীৰ নাম: ছবিৰ আনচাৰী ঘৰ নং : ৭২৯ বয়স : 47 লিঙ্গ : মহিলা	CQG1597702 ফটো উপলব্ধ
517 নাম : ৰৌচন বেগম স্বামীৰ নাম: ছমিম আনচাৰী ঘৰ নং : 729 বয়স : 41 লিঙ্গ : মহিলা	CQG0213710 ফটো উপলব্ধ	518 নাম : পৰিন্দিতা হাজৰিকা পিতাৰ নাম: বানা হাজৰিকা ঘৰ নং : 729 বয়স : 36 লিঙ্গ : মহিলা	CQG0137448 ফটো উপলব্ধ	519 নাম : শ্ৰদ্ধা বৰা পিতাৰ নাম: বলিন্দ্ৰ কুমাৰ বৰা ঘৰ নং : 729 বয়স : 34 লিঙ্গ : মহিলা	CQG0291104 ফটো উপলব্ধ
520 নাম : পৰিন্দিতা হাজৰিকা পিতাৰ নাম: বানা হাজৰিকা ঘৰ নং : 729 বয়স : 32 লিঙ্গ : মহিলা	CQG0137489 ফটো উপলব্ধ	521 নাম : সুখ্যাতী বৰা পিতাৰ নাম: বলিন্দ্ৰ কুমাৰ বৰা ঘৰ নং : 729 বয়স : 25 লিঙ্গ : মহিলা	CQG0291351 ফটো উপলব্ধ	522 নাম : আছিফ আনছাৰী পিতাৰ নাম: ছবিৰ আনছাৰী ঘৰ নং : 729 বয়স : 25 লিঙ্গ : পুৰুষ	CQG0354746 ফটো উপলব্ধ
523 নাম : ৰাণা হাজৰিকা পিতাৰ নাম: শশী ভূষণ হাজৰিকা ঘৰ নং : ৭২৯ক বয়স : 71 লিঙ্গ : পুৰুষ	CQG1597724 ফটো উপলব্ধ	524 নাম : বলিন্দ্ৰ কুমাৰ বৰা পিতাৰ নাম: কমলা বৰা ঘৰ নং : ৭২৯গ বয়স : 70 লিঙ্গ : পুৰুষ	CQG1597780 ফটো উপলব্ধ	525 নাম : অঞ্জনা বৰা স্বামীৰ নাম: বলিন্দ্ৰ কুমাৰ বৰা ঘৰ নং : ৭২৯গ বয়স : 65 লিঙ্গ : মহিলা	CQG1597768 ফটো উপলব্ধ
526 নাম : লীনা হাজৰিকা স্বামীৰ নাম: ৰাণা হাজৰিকা ঘৰ নং : ৭২৯ক বয়স : 57 লিঙ্গ : মহিলা	CQG1597735 ফটো উপলব্ধ	527 নাম : কুন্তি দেৱী স্বামীৰ নাম: পঞ্চল মৈনালী ঘৰ নং : 732খ বয়স : 40 লিঙ্গ : মহিলা	HCK7137851 ফটো উপলব্ধ	528 নাম : বাবল শৰ্মা পিতাৰ নাম: কুল প্ৰচাদ শৰ্মা ঘৰ নং : ৭৩২খ বয়স : 74 লিঙ্গ : পুৰুষ	CQG1597848 ফটো উপলব্ধ
529 নাম : দিলীপ কুমাৰ বৰা পিতাৰ নাম: সৰ্বথ বৰা ঘৰ নং : ৭৩২ক বয়স : 69 লিঙ্গ : পুৰুষ	CQG1597804 ফটো উপলব্ধ	530 নাম : সৰস্বতী শৰ্মা স্বামীৰ নাম: বাবল শৰ্মা ঘৰ নং : ৭৩২খ বয়স : 64 লিঙ্গ : মহিলা	CQG1597859 ফটো উপলব্ধ	531 নাম : দেবীনা বৰা স্বামীৰ নাম: দিলীপ কুমাৰ বৰা ঘৰ নং : ৭৩২ক বয়স : 61 লিঙ্গ : মহিলা	CQG1597815 ফটো উপলব্ধ
532 নাম : পঞ্চল মৈনালী পিতাৰ নাম: বাবল শৰ্মা ঘৰ নং : ৭৩২খ বয়স : 43 লিঙ্গ : পুৰুষ	CQG1597860 ফটো উপলব্ধ	533 নাম : অন্ধিতা বৰা পিতাৰ নাম: দিলীপ কুমাৰ বৰা ঘৰ নং : ৭৩২ক বয়স : 39 লিঙ্গ : মহিলা	CQG1597826 ফটো উপলব্ধ	534 নাম : অনন্যা বৰা পিতাৰ নাম: দিলীপ কুমাৰ বৰা ঘৰ নং : ৭৩২ক বয়স : 35 লিঙ্গ : মহিলা	CQG1597837 ফটো উপলব্ধ
535 নাম : মৃদুল কান্তি চক্ৰবৰ্তী পিতাৰ নাম: মন্থল চক্ৰবৰ্তী ঘৰ নং : ৭৩৪ বয়স : 65 লিঙ্গ : পুৰুষ	CQG1600868 ফটো উপলব্ধ	536 নাম : মিত্ৰা চক্ৰবৰ্তী স্বামীৰ নাম: মৃদুল কান্তি চক্ৰবৰ্তী ঘৰ নং : ৭৩৪ বয়স : 62 লিঙ্গ : মহিলা	CQG1600879 ফটো উপলব্ধ	S 537 নাম : চৈতালী চক্ৰবৰ্তী স্বামীৰ নাম: মন্থল কান্তি চক্ৰবৰ্তী ঘৰ নং : ৭৩৪ বয়স : 60 লিঙ্গ : মহিলা	CQG1597906 ফটো উপলব্ধ
538 নাম : তনয় চক্ৰবৰ্তী পিতাৰ নাম: মন্থল কান্তি চক্ৰবৰ্তী ঘৰ নং : ৭৩৪ বয়স : 41 লিঙ্গ : পুৰুষ	CQG1597917 ফটো উপলব্ধ	539 নাম : প্ৰিয়ংকা চক্ৰবৰ্তী পিতাৰ নাম: মন্থল কান্তি চক্ৰবৰ্তী ঘৰ নং : ৭৩৪ বয়স : 37 লিঙ্গ : মহিলা	CQG1597928 ফটো উপলব্ধ	540 নাম : অতন চক্ৰবৰ্তী পিতাৰ নাম: মৃদুল কান্তি চক্ৰবৰ্তী ঘৰ নং : 734 বয়স : 26 লিঙ্গ : পুৰুষ	CQG0291252 ফটো উপলব্ধ



541 নাম : মিলন চন্দ্ৰ দাস পিতাৰ নাম : কাতিৰাম দাস ঘৰ নং : 735ক বয়স : 45 লিঙ্গ : পুৰুষ	CQG0138107 ফটো উপলব্ধ	542 নাম : সুমিত্ৰা ৰয় স্বামীৰ নাম : হৰ কুমাৰ ৰয় ঘৰ নং : ৭৩৫ক বয়স : 55 লিঙ্গ : মহিলা	CQG1597940 ফটো উপলব্ধ	543 নাম : মিতালী ৰয় পিতাৰ নাম : হৰ কুমাৰ ৰয় ঘৰ নং : ৭৩৫ক বয়স : 40 লিঙ্গ : মহিলা	CQG1597962 ফটো উপলব্ধ
544 নাম : অলক চৌধুৰী পিতাৰ নাম : সত্য ব্ৰত চৌধুৰী ঘৰ নং : ৭৩৬ বয়স : 58 লিঙ্গ : পুৰুষ	CQG1597995 ফটো উপলব্ধ	545 নাম : নমিতা চৌধুৰী স্বামীৰ নাম : দেবাশিষ চৌধুৰী ঘৰ নং : ৭৩৬ বয়স : 55 লিঙ্গ : মহিলা	CQG1598012 ফটো উপলব্ধ	546 নাম : দেবাশিষ চৌধুৰী পিতাৰ নাম : সত্য ব্ৰত চৌধুৰী ঘৰ নং : ৭৩৬ বয়স : 55 লিঙ্গ : পুৰুষ	CQG1598023 ফটো উপলব্ধ
547 নাম : চম্পা চৌধুৰী স্বামীৰ নাম : অলক চৌধুৰী ঘৰ নং : 737 বয়স : 43 লিঙ্গ : মহিলা	CQG1598001 ফটো উপলব্ধ	548 নাম : দেবনীতা চৌধুৰী পিতাৰ নাম : দেবাশিষ চৌধুৰী ঘৰ নং : ৭৩৬ বয়স : 27 লিঙ্গ : মহিলা	CQG0286336 ফটো উপলব্ধ	#2 549 নাম : স্নেহাশ্ৰী চৌধুৰী পিতাৰ নাম : দেবাশিষ চৌধুৰী ঘৰ নং : 736 বয়স : 21 লিঙ্গ : মহিলা	CQG1961762 ফটো উপলব্ধ
E 550 নাম : ৰেনু পাল স্বামীৰ নাম : ৰমেশ চন্দ্ৰ পাল ঘৰ নং : 737 বয়স : 91 লিঙ্গ : মহিলা	CQG1598034 ফটো উপলব্ধ	551 নাম : অনূপ কুমাৰ পাল পিতাৰ নাম : ৰমেশ চন্দ্ৰ পাল ঘৰ নং : 737 বয়স : 71 লিঙ্গ : পুৰুষ	CQG1598045 ফটো উপলব্ধ	552 নাম : আভা পাল স্বামীৰ নাম : অনূপ কুমাৰ পাল ঘৰ নং : 737 বয়স : 59 লিঙ্গ : মহিলা	CQG1598078 ফটো উপলব্ধ
553 নাম : সুমন পাল পিতাৰ নাম : অনূপ কুমাৰ পাল ঘৰ নং : 737 বয়স : 37 লিঙ্গ : মহিলা	CQG1600766 ফটো উপলব্ধ	554 নাম : গৌৰাঙ্গ কুণ্ডু পিতাৰ নাম : কালি মোহন কুণ্ডু ঘৰ নং : ৭৩৮ বয়স : 84 লিঙ্গ : পুৰুষ	CQG1598103 ফটো উপলব্ধ	555 নাম : পাৰুল কুণ্ডু স্বামীৰ নাম : গৌৰাঙ্গ কুণ্ডু ঘৰ নং : ৭৩৮ বয়স : 82 লিঙ্গ : মহিলা	CQG1598114 ফটো উপলব্ধ
556 নাম : স্বপন কুমাৰ কুণ্ডু পিতাৰ নাম : গৌৰাঙ্গ কুণ্ডু ঘৰ নং : ৭৩৮ বয়স : 58 লিঙ্গ : পুৰুষ	CQG1598125 ফটো উপলব্ধ	557 নাম : গোপা ভদ্র কুণ্ডু স্বামীৰ নাম : স্বপন কুমাৰ কুণ্ডু ঘৰ নং : ৭৩৮ বয়স : 50 লিঙ্গ : মহিলা	CQG1598136 ফটো উপলব্ধ	# 558 নাম : কাশপাৰ কুণ্ডু পিতাৰ নাম : স্বপন কুমাৰ কুণ্ডু ঘৰ নং : ৭৩৮ বয়স : 22 লিঙ্গ : পুৰুষ	CQG1239821 ফটো উপলব্ধ
559 নাম : স্নিগ্ধা শৰ্মা মাতৃৰ নাম : আৰাধনা গোস্বামী শৰ্মা ঘৰ নং : 738 খ বয়স : 22 লিঙ্গ : মহিলা	CQG2000362 ফটো উপলব্ধ	560 নাম : স্নেহা শৰ্মা মাতৃৰ নাম : আৰাধনা গোস্বামী শৰ্মা ঘৰ নং : 738খ বয়স : 19 লিঙ্গ : মহিলা	DAS0107557 ফটো উপলব্ধ	E 561 নাম : বীণা গোস্বামী স্বামীৰ নাম : অতুল গোস্বামী ঘৰ নং : ৭৩৮ক বয়স : 67 লিঙ্গ : মহিলা	CQG1598169 ফটো উপলব্ধ
562 নাম : আৰাধনা গোস্বামী শৰ্মা পিতাৰ নাম : অতুল চন্দ্ৰ গোস্বামী ঘৰ নং : ৭৩৮খ বয়স : 49 লিঙ্গ : মহিলা	CQG1956418 ফটো উপলব্ধ	563 নাম : সাধনা গোস্বামী পিতাৰ নাম : অতুল গোস্বামী ঘৰ নং : ৭৩৮ক বয়স : 42 লিঙ্গ : মহিলা	CQG1598170 ফটো উপলব্ধ	564 নাম : দিব্যা জ্যোতি গোস্বামী পিতাৰ নাম : অতুল গোস্বামী ঘৰ নং : ৭৩৮ক বয়স : 40 লিঙ্গ : মহিলা	CQG1598181 ফটো উপলব্ধ
565 নাম : আৰতি চৰকাৰ স্বামীৰ নাম : প্ৰহ্লাদ চৰকাৰ ঘৰ নং : ৭৪২ বয়স : 74 লিঙ্গ : মহিলা	CQG1598205 ফটো উপলব্ধ	566 নাম : গৌতম চৰকাৰ পিতাৰ নাম : প্ৰহ্লাদ চন্দ্ৰ চৰকাৰ ঘৰ নং : ৭৪২ বয়স : 51 লিঙ্গ : পুৰুষ	CQG1598216 ফটো উপলব্ধ	567 নাম : অসীম চৰকাৰ পিতাৰ নাম : প্ৰহ্লাদ চৰকাৰ ঘৰ নং : ৭৪২ বয়স : 49 লিঙ্গ : পুৰুষ	CQG1598227 ফটো উপলব্ধ
568 নাম : পপী কুৰী সৰকাৰ স্বামীৰ নাম : গৌতম সৰকাৰ ঘৰ নং : 742 বয়স : 40 লিঙ্গ : মহিলা	CQG0213850 ফটো উপলব্ধ	569 নাম : পূজা যোষ সৰকাৰ স্বামীৰ নাম : অশীম সৰকাৰ ঘৰ নং : 742 বয়স : 29 লিঙ্গ : মহিলা	CQG0291112 ফটো উপলব্ধ	570 নাম : ৰঞ্জীত চৰকাৰ পিতাৰ নাম : প্ৰহ্লাদ চৰকাৰ ঘৰ নং : ৭৪৩ বয়স : 65 লিঙ্গ : পুৰুষ	CQG1598238 ফটো উপলব্ধ



571 নাম : সবিতাবানী চৰকাৰ স্বামীৰ নাম: বনজীত চৰকাৰ ঘৰ নং : ৭৪৩ বয়স : 60 লিঙ্গ : মহিলা	CQG1598249 ফটো উপলব্ধ	572 নাম : বজত সৰকাৰ পিতাৰ নাম: ৰঞ্জিত সৰকাৰ ঘৰ নং : 743 বয়স : 26 লিঙ্গ : পুৰুষ	CQG0291070 ফটো উপলব্ধ	573 নাম : বিধান চৰকাৰ পিতাৰ নাম: প্ৰহ্লাদ চৰকাৰ ঘৰ নং : ৭৪৪ বয়স : 70 লিঙ্গ : পুৰুষ	CQG1598250 ফটো উপলব্ধ
574 নাম : বৰ্ণা চৰকাৰ স্বামীৰ নাম: বিধান চৰকাৰ ঘৰ নং : ৭৪৪ বয়স : 61 লিঙ্গ : মহিলা	CQG1598261 ফটো উপলব্ধ	575 নাম : বুলিট সৰকাৰ পিতাৰ নাম: বিধান চন্দ্ৰ সৰকাৰ ঘৰ নং : ৭৪৪ বয়স : 39 লিঙ্গ : মহিলা	CQG0587030 ফটো উপলব্ধ	576 নাম : সুভম সৰকাৰ পিতাৰ নাম: বিধান সৰকাৰ ঘৰ নং : 744 বয়স : 31 লিঙ্গ : পুৰুষ	CQG0138859 ফটো উপলব্ধ
577 নাম : সুভাষ সৰকাৰ পিতাৰ নাম: পৰিতোষ সৰকাৰ ঘৰ নং : 744ক বয়স : 24 লিঙ্গ : পুৰুষ	CQG0552158 ফটো উপলব্ধ	578 নাম : পৰিতোষ চৰকাৰ পিতাৰ নাম: প্ৰহ্লাদ চৰকাৰ ঘৰ নং : ৭৪৪ক বয়স : 55 লিঙ্গ : পুৰুষ	CQG1598283 ফটো উপলব্ধ	579 নাম : ইলাৰাণী দে চৰকাৰ স্বামীৰ নাম: পৰিতোষ চৰকাৰ ঘৰ নং : ৭৪৪ক বয়স : 53 লিঙ্গ : মহিলা	CQG1598294 ফটো উপলব্ধ
580 নাম : যোগেশ্বৰ নেওগ পিতাৰ নাম: ভোলা নেওগ ঘৰ নং : ৭৪৫ বয়স : 87 লিঙ্গ : পুৰুষ	CQG1598307 ফটো উপলব্ধ	581 নাম : বিন নেওগ স্বামীৰ নাম: যোগেশ্বৰ নেওগ ঘৰ নং : ৭৪৫ বয়স : 77 লিঙ্গ : মহিলা	CQG1598318 ফটো উপলব্ধ	582 নাম : প্ৰফুল্ল কুমাৰ বৰগোহাঞি পিতাৰ নাম: বেণুধৰ বৰগোহাঞি ঘৰ নং : ৭৪৫ বয়স : 64 লিঙ্গ : পুৰুষ	CQG1598330 ফটো উপলব্ধ
583 নাম : প্ৰনতি বৰগোহাঁই স্বামীৰ নাম: প্ৰফুল্ল কুমাৰ বৰগোহাঞি ঘৰ নং : ৭৪৫ বয়স : 59 লিঙ্গ : মহিলা	CQG1598329 ফটো উপলব্ধ	584 নাম : প্ৰকাশ হাজৰিকা পিতাৰ নাম: ভোলা হাজৰিকা ঘৰ নং : ৭৪৫ বয়স : 50 লিঙ্গ : পুৰুষ	CQG1598341 ফটো উপলব্ধ	585 নাম : লক্ষীমা বৰা হাজৰিকা স্বামীৰ নাম: প্ৰকাশ হাজৰিকা ঘৰ নং : ৭৪৫ বয়স : 40 লিঙ্গ : মহিলা	CQG1175512 ফটো উপলব্ধ
586 নাম : প্ৰত্যাষা বৰগোহাঞি পিতাৰ নাম: প্ৰফুল্ল কুমাৰ বৰগোহাঞি ঘৰ নং : ৭৪৫ বয়স : 25 লিঙ্গ : মহিলা	CQG0403881 ফটো উপলব্ধ	587 নাম : সমীৰ দত্ত পিতাৰ নাম: কানাই লাল দত্ত ঘৰ নং : 747 ক বয়স : 59 লিঙ্গ : পুৰুষ	CQG1598374 ফটো উপলব্ধ	588 নাম : শুক্লা দত্ত স্বামীৰ নাম: সমীৰ দত্ত ঘৰ নং : 747 ক বয়স : 55 লিঙ্গ : মহিলা	CQG1598385 ফটো উপলব্ধ
589 নাম : শান্তনু দত্ত পিতাৰ নাম: সমীৰ দত্ত ঘৰ নং : 747 ক বয়স : 29 লিঙ্গ : পুৰুষ	CQG0138909 ফটো উপলব্ধ	590 নাম : প্ৰিয়াংশী দত্ত পিতাৰ নাম: সমীৰ দত্ত ঘৰ নং : 747ক বয়স : 19 লিঙ্গ : মহিলা	DAS0078881 ফটো উপলব্ধ	591 নাম : মমতা তালুকদাৰ স্বামীৰ নাম: হেম চন্দ্ৰ তালুকদাৰ ঘৰ নং : ৭৪৮ বয়স : 64 লিঙ্গ : মহিলা	CQG1598396 ফটো উপলব্ধ
592 নাম : হিতেন্দ্ৰ তালুকদাৰ মাতৃৰ নাম: মমতা তালুকদাৰ ঘৰ নং : ৭৪৮ বয়স : 35 লিঙ্গ : পুৰুষ	CQG1600460 ফটো উপলব্ধ	593 নাম : কিশলয় ক্ৰাশ্যপ পিতাৰ নাম: গুণীন বৰা ঘৰ নং : 748 খ বয়স : 21 লিঙ্গ : পুৰুষ	DAS0025072 ফটো উপলব্ধ	594 নাম : গুণীন বৰা পিতাৰ নাম: শিশু ৰাম বৰা ঘৰ নং : ৭৪৮খ বয়স : 52 লিঙ্গ : পুৰুষ	CQG1598421 ফটো উপলব্ধ
595 নাম : বিভা বানী ভূঞা স্বামীৰ নাম: গুণীন বৰা ঘৰ নং : ৭৪৮খ বয়স : 47 লিঙ্গ : মহিলা	CQG1598432 ফটো উপলব্ধ	E 596 নাম : লিলী আহমদ হাজৰিকা স্বামীৰ নাম: ওৰাজেদ আহমেদ ঘৰ নং : ৭৪৯ বয়স : 63 লিঙ্গ : মহিলা	CQG1598443 ফটো উপলব্ধ	597 নাম : ইৰচাদ আহমেদ পিতাৰ নাম: উৰাজ আহমেদ ঘৰ নং : ৭৪৯ বয়স : 38 লিঙ্গ : পুৰুষ	CQG1598454 ফটো উপলব্ধ
598 নাম : আফচানা খাতুন স্বামীৰ নাম: মঃ ইৰচাদ আহমেদ ঘৰ নং : 749 বয়স : 30 লিঙ্গ : মহিলা	DAS0062075 ফটো উপলব্ধ	599 নাম : মৰমী গগৈ পিতাৰ নাম: ধনেশ্বৰ গগৈ ঘৰ নং : ৭৫২ বয়স : 50 লিঙ্গ : মহিলা	CQG1598465 ফটো উপলব্ধ	600 নাম : মুগাক্ষী হাজৰিকা মাতৃৰ নাম: অনিমা হাজৰিকা ঘৰ নং : ৭৫২খ বয়স : 32 লিঙ্গ : মহিলা	CQG0568261 ফটো উপলব্ধ

601 নাম : অনিমা হাজৰিকা স্বামীৰ নাম: বিজুত হাজৰিকা ঘৰ নং : ৭৫২খ বয়স : 56 লিঙ্গ : মহিলা	CQG1598487 ফটো উপলব্ধ	602 নাম : সিদ্ধান্ত কুমাৰ ডেকা পিতাৰ নাম: অতুল ডেকা ঘৰ নং : ৭৫২ক বয়স : 35 লিঙ্গ : পুৰুষ	CQG1600777 ফটো উপলব্ধ	603 নাম : বৃষ্টি ডেকা পিতাৰ নাম: অতুল ডেকা ঘৰ নং : ৭৫২ক বয়স : 30 লিঙ্গ : মহিলা	CQG1945433 ফটো উপলব্ধ
604 নাম : তুষাৰ মজুমদাৰ পিতাৰ নাম: তপন মজুমদাৰ ঘৰ নং : 753 খ বয়স : 21 লিঙ্গ : পুৰুষ	DAS0062174 ফটো উপলব্ধ	605 নাম : তপন মজুমদাৰ পিতাৰ নাম: সুৰেশ মজুমদাৰ ঘৰ নং : ৭৫৩খ বয়স : 60 লিঙ্গ : পুৰুষ	CQG1598512 ফটো উপলব্ধ	606 নাম : ইলা মজুমদাৰ স্বামীৰ নাম: তপন মজুমদাৰ ঘৰ নং : ৭৫৩খ বয়স : 53 লিঙ্গ : মহিলা	CQG1598523 ফটো উপলব্ধ
E 607 নাম : ৰঞ্জিত দত্ত পিতাৰ নাম: উপেন্দ্ৰ দত্ত ঘৰ নং : ৭৫৫ বয়স : 62 লিঙ্গ : পুৰুষ	CQG1598556 ফটো উপলব্ধ	608 নাম : বাদল দত্ত পিতাৰ নাম: উপেন্দ্ৰ দত্ত ঘৰ নং : ৭৫৫ বয়স : 56 লিঙ্গ : পুৰুষ	CQG1598567 ফটো উপলব্ধ	609 নাম : দীপা ভৌমিক পিতাৰ নাম: পৰেশ চন্দ্ৰ ভৌমিক ঘৰ নং : ৭৫৫ক বয়স : 49 লিঙ্গ : মহিলা	CQG1598603 ফটো উপলব্ধ
610 নাম : প্ৰকাশ ভৌমিক পিতাৰ নাম: পৰেশ ভৌমিক ঘৰ নং : ৭৫৫ক বয়স : 49 লিঙ্গ : পুৰুষ	CQG1598589 ফটো উপলব্ধ	611 নাম : বিৰেন্দ্ৰ চন্দ্ৰ দেব পিতাৰ নাম: বিপিন বিহাৰী দেব ঘৰ নং : ৭৫৮ বয়স : 80 লিঙ্গ : পুৰুষ	CQG1956372 ফটো উপলব্ধ	612 নাম : শান্তা দেব স্বামীৰ নাম: বিৰেন দেব ঘৰ নং : ৭৫৮ বয়স : 74 লিঙ্গ : মহিলা	CQG1598625 ফটো উপলব্ধ
613 নাম : বিজীত কুমাৰ দেব পিতাৰ নাম: বিৰেন দেব ঘৰ নং : ৭৫৮ বয়স : 41 লিঙ্গ : পুৰুষ	CQG1598636 ফটো উপলব্ধ	614 নাম : অৰবিন্দ পাৰিক পিতাৰ নাম: নাগৰমল পাৰিক ঘৰ নং : 758ক বয়স : 34 লিঙ্গ : পুৰুষ	CQG0139675 ফটো উপলব্ধ	615 নাম : আশীষ পাৰিক পিতাৰ নাম: নাগৰ মল পাৰিক ঘৰ নং : 758ক বয়স : 31 লিঙ্গ : পুৰুষ	CQG0139725 ফটো উপলব্ধ
616 নাম : দিপীকা পাৰিক স্বামীৰ নাম: অৰবিন্দ পাৰিক ঘৰ নং : ৭৫৮ ক বয়স : 30 লিঙ্গ : মহিলা	CQG0465781 ফটো উপলব্ধ	617 নাম : নাগৰ মল পাৰিক পিতাৰ নাম: সূৰ্য্য ৰাম পাৰিক ঘৰ নং : ৭৫৮ক বয়স : 58 লিঙ্গ : পুৰুষ	CQG1598658 ফটো উপলব্ধ	618 নাম : লিলা দেবী পাৰিক স্বামীৰ নাম: নাগৰ মল পাৰিক ঘৰ নং : ৭৫৮ক বয়স : 55 লিঙ্গ : মহিলা	CQG1598669 ফটো উপলব্ধ
619 নাম : সুনীল বৰ্ধন পিতাৰ নাম: ৰাজেন্দ্ৰ চন্দ্ৰ বৰ্ধন ঘৰ নং : ৭৬০ বয়স : 76 লিঙ্গ : পুৰুষ	CQG1598681 ফটো উপলব্ধ	620 নাম : গোপা বৰ্ধন স্বামীৰ নাম: সুনীল বৰ্ধন ঘৰ নং : ৭৬০ বয়স : 59 লিঙ্গ : মহিলা	CQG1598692 ফটো উপলব্ধ	621 নাম : সৌৰভ বৰ্ধন পিতাৰ নাম: সুনীল বৰ্ধন ঘৰ নং : ৭৬০ বয়স : 31 লিঙ্গ : পুৰুষ	CQG1600686 ফটো উপলব্ধ
622 নাম : দিলীপ কুমাৰ বৰ্ধন পিতাৰ নাম: ৰাজেন্দ্ৰ চন্দ্ৰ বৰ্ধন ঘৰ নং : ৭৬০ খ বয়স : 61 লিঙ্গ : পুৰুষ	CQG1600357 ফটো উপলব্ধ	623 নাম : স্বপ্না বৰ্ধন স্বামীৰ নাম: ননী গোপাল বৰ্ধন ঘৰ নং : ৭৬০ক বয়স : 74 লিঙ্গ : মহিলা	CQG1598716 ফটো উপলব্ধ	624 নাম : ননী গোপাল বৰ্ধন পিতাৰ নাম: ৰাজেন্দ্ৰ চন্দ্ৰ বৰ্ধন ঘৰ নং : ৭৬০ক বয়স : 72 লিঙ্গ : পুৰুষ	CQG1598705 ফটো উপলব্ধ
625 নাম : মিনতী বৰ্ধন স্বামীৰ নাম: দিলীপ কুমাৰ বৰ্ধন ঘৰ নং : ৭৬০খ বয়স : 46 লিঙ্গ : মহিলা	CQG1598727 ফটো উপলব্ধ	626 নাম : মাখন লাল বৰ্ধন পিতাৰ নাম: ৰাজেন্দ্ৰ চন্দ্ৰ বৰ্ধন ঘৰ নং : ৭৬১ বয়স : 75 লিঙ্গ : পুৰুষ	CQG1598738 ফটো উপলব্ধ	627 নাম : দিপীকা বৰ্ধন স্বামীৰ নাম: মাখন লাল বৰ্ধন ঘৰ নং : ৭৬১ বয়স : 68 লিঙ্গ : মহিলা	CQG1598749 ফটো উপলব্ধ
628 নাম : দেবাশিষ বৰ্ধন পিতাৰ নাম: মাখন বৰ্ধন ঘৰ নং : ৭৬১ বয়স : 46 লিঙ্গ : পুৰুষ	CQG1598750 ফটো উপলব্ধ	629 নাম : সমীৰ বৰ্ধন পিতাৰ নাম: মাখন লাল বৰ্ধন ঘৰ নং : ৭৬১ বয়স : 45 লিঙ্গ : পুৰুষ	CQG1598761 ফটো উপলব্ধ	630 নাম : তাপস বৰ্ধন পিতাৰ নাম: মাখন লাল বৰ্ধন ঘৰ নং : ৭৬১ বয়স : 43 লিঙ্গ : পুৰুষ	CQG1598772 ফটো উপলব্ধ



631 নাম : তুলিকা বৰ্দ্ধন স্বামীৰ নাম: সমীৰ বৰ্দ্ধন ঘৰ নং : ৭৬১ বয়স : 42 লিঙ্গ : মহিলা	CQG0443861 ফটো উপলব্ধ	632 নাম : জয়ন্ত বৰ্দ্ধন পিতাৰ নাম: মাখন লাল বৰ্দ্ধন ঘৰ নং : ৭৬১ বয়স : 41 লিঙ্গ : পুৰুষ	CQG1598783 ফটো উপলব্ধ	633 নাম : সবিতা সিং বৰ্দ্ধন স্বামীৰ নাম: তাপস বৰ্দ্ধন ঘৰ নং : ৭৬১ বয়স : 38 লিঙ্গ : মহিলা	CQG0385716 ফটো উপলব্ধ
634 নাম : প্ৰিয়ংকা বৰ্দ্ধন স্বামীৰ নাম: দেবাশিষ বৰ্দ্ধন ঘৰ নং : ৭৬১ বয়স : 37 লিঙ্গ : মহিলা	CQG1598807 ফটো উপলব্ধ	635 নাম : নন্দিতা চৰকাৰ বৰ্দ্ধন স্বামীৰ নাম: জয়ন্ত বৰ্দ্ধন ঘৰ নং : 761 বয়স : 27 লিঙ্গ : মহিলা	DAS0010850 ফটো উপলব্ধ	636 নাম : সৰস্বতী দত্ত স্বামীৰ নাম: অমৃতলাল দত্ত ঘৰ নং : ৭৬৩ বয়স : 67 লিঙ্গ : মহিলা	CQG1598885 ফটো উপলব্ধ
637 নাম : নিৰ্মল পাল পিতাৰ নাম: নন্দ লাল পাল ঘৰ নং : ৭৬৩ বয়স : 46 লিঙ্গ : পুৰুষ	CQG1598841 ফটো উপলব্ধ	638 নাম : নবাবুণ পাল পিতাৰ নাম: নন্দ লাল পাল ঘৰ নং : ৭৬৩ বয়স : 45 লিঙ্গ : পুৰুষ	CQG1598852 ফটো উপলব্ধ	639 নাম : নবজ্যোতি পাল পিতাৰ নাম: নন্দ লাল পাল ঘৰ নং : ৭৬৩ বয়স : 41 লিঙ্গ : পুৰুষ	CQG1598863 ফটো উপলব্ধ
640 নাম : অসিত দত্ত পিতাৰ নাম: অমৃত লাল দত্ত ঘৰ নং : ৭৬৩ বয়স : 41 লিঙ্গ : পুৰুষ	CQG1598829 ফটো উপলব্ধ	641 নাম : বৰ্ণালী পাল স্বামীৰ নাম: নবজ্যোতি পাল ঘৰ নং : ৭৬৩ বয়স : 39 লিঙ্গ : মহিলা	CQG1945466 ফটো উপলব্ধ	642 নাম : মুন্টি পাল স্বামীৰ নাম: নিৰ্মল পাল ঘৰ নং : ৭৬৩ বয়স : 38 লিঙ্গ : মহিলা	CQG1598818 ফটো উপলব্ধ
643 নাম : লাকী দাস দত্ত স্বামীৰ নাম: অসিত দত্ত ঘৰ নং : ৭৬৩ বয়স : 30 লিঙ্গ : মহিলা	CQG0393801 ফটো উপলব্ধ	644 নাম : কাঞ্চন বাল্লা দত্ত স্বামীৰ নাম: সুধীৰ মোহন দত্ত ঘৰ নং : ৭৬৪ বয়স : 80 লিঙ্গ : মহিলা	CQG1598896 ফটো উপলব্ধ	645 নাম : সুধন চন্দ্ৰ দত্ত পিতাৰ নাম: সুধীৰ মোহন দত্ত ঘৰ নং : ৭৬৪ বয়স : 61 লিঙ্গ : পুৰুষ	CQG1598909 ফটো উপলব্ধ
646 নাম : শৰ্মিলা দত্ত পিতাৰ নাম: সুধীৰ মোহন দত্ত ঘৰ নং : 764 বয়স : 55 লিঙ্গ : মহিলা	CQG1961697 ফটো উপলব্ধ	647 নাম : দিপা নন্দি দত্ত স্বামীৰ নাম: সুধন চন্দ্ৰ দত্ত ঘৰ নং : ৭৬৪ বয়স : 47 লিঙ্গ : মহিলা	CQG1598910 ফটো উপলব্ধ	648 নাম : কামনা বয় স্বামীৰ নাম: অজিত কুমাৰ বয় ঘৰ নং : ৭৬৫ বয়স : 78 লিঙ্গ : মহিলা	CQG1598932 ফটো উপলব্ধ
649 নাম : অপৰাজিতা গুপ্তা স্বামীৰ নাম: চন্দন গুপ্তা ঘৰ নং : ৭৬৫ বয়স : 47 লিঙ্গ : মহিলা	CQG1598954 ফটো উপলব্ধ	650 নাম : কমলেন্দু বয় পিতাৰ নাম: অজিত কুমাৰ বয় ঘৰ নং : ৭৬৫ বয়স : 42 লিঙ্গ : পুৰুষ	CQG1598965 ফটো উপলব্ধ	651 নাম : বনিতা দাস স্বামীৰ নাম: কমলেন্দু বয় ঘৰ নং : ৭৬৫ বয়স : 37 লিঙ্গ : মহিলা	CQG0288027 ফটো উপলব্ধ
652 নাম : অনিতা বয় স্বামীৰ নাম: বিমলেন্দু বয় ঘৰ নং : ৭৬৬ বয়স : 47 লিঙ্গ : মহিলা	CQG1598976 ফটো উপলব্ধ	653 নাম : কৌশিক বয় পিতাৰ নাম: বিমলেন্দু বয় ঘৰ নং : 766 বয়স : 27 লিঙ্গ : পুৰুষ	CQG0213660 ফটো উপলব্ধ	654 নাম : দীপু সাহা স্বামীৰ নাম: মণ্টু সাহা ঘৰ নং : ৭৬৭ বয়স : 69 লিঙ্গ : মহিলা	CQG1598998 ফটো উপলব্ধ
# 655 নাম : মনোজিত সাহা পিতাৰ নাম: মণ্টু সাহা ঘৰ নং : 771 বয়স : 54 লিঙ্গ : পুৰুষ	CQG1599004 ফটো উপলব্ধ	656 নাম : সুজিত সাহা পিতাৰ নাম: মণ্টু সাহা ঘৰ নং : ৭৬৭ বয়স : 51 লিঙ্গ : পুৰুষ	CQG1599015 ফটো উপলব্ধ	# 657 নাম : শিবানী বয় সাহা স্বামীৰ নাম: মনোজিত সাহা ঘৰ নং : 771 বয়স : 45 লিঙ্গ : মহিলা	CQG0140368 ফটো উপলব্ধ
658 নাম : দীপামনি সাহা স্বামীৰ নাম: সুজিত সাহা ঘৰ নং : 767 বয়স : 35 লিঙ্গ : মহিলা	CQG0140327 ফটো উপলব্ধ	659 নাম : নিলীমা ঘোষ স্বামীৰ নাম: জিতেন ঘোষ ঘৰ নং : ৭৬৮ বয়স : 61 লিঙ্গ : মহিলা	CQG1599037 ফটো উপলব্ধ	660 নাম : প্ৰদীপ ঘোষ পিতাৰ নাম: জিতেন ঘোষ ঘৰ নং : ৭৬৮ বয়স : 41 লিঙ্গ : পুৰুষ	CQG1599048 ফটো উপলব্ধ



661 নাম : মুনাল ঘোষ পিতাৰ নাম: জিতেন ঘোষ ঘৰ নং : ৭৬৮ বয়স : 39 লিঙ্গ : পুৰুষ	CQG1599059 ফটো উপলব্ধ	# 662 নাম : সুইটি চন্দ ঘোষ স্বামীৰ নাম: প্রদীপ ঘোষ ঘৰ নং : ৭৬৮ বয়স : 38 লিঙ্গ : মহিলা	CQG0386300 ফটো উপলব্ধ	663 নাম : সুদীপ দেব পিতাৰ নাম: সুব্রত দেব ঘৰ নং : 768 ক বয়স : 22 লিঙ্গ : পুৰুষ	CQG2000404 ফটো উপলব্ধ
664 নাম : অষ্টমী দাস পিতাৰ নাম: কান্তিক দাস ঘৰ নং : ৭৬৮ খ বয়স : 25 লিঙ্গ : মহিলা	CQG0386110 ফটো উপলব্ধ	665 নাম : কিশোৰ দাস পিতাৰ নাম: কাতিক দাস ঘৰ নং : 768 খ বয়স : 21 লিঙ্গ : পুৰুষ	CQG2000438 ফটো উপলব্ধ	666 নাম : সুব্রত দেব পিতাৰ নাম: জিতেশ চন্দ দেব ঘৰ নং : ৭৬৮ ক বয়স : 51 লিঙ্গ : পুৰুষ	CQG1599060 ফটো উপলব্ধ
667 নাম : কাৰ্তিক দাস পিতাৰ নাম: বোধেশ্বৰ দাস ঘৰ নং : ৭৬৮ বয়স : 48 লিঙ্গ : পুৰুষ	CQG1599093 ফটো উপলব্ধ	668 নাম : মামনি দেব স্বামীৰ নাম: সুব্রত দেব ঘৰ নং : ৭৬৮ ক বয়স : 42 লিঙ্গ : মহিলা	CQG1599071 ফটো উপলব্ধ	669 নাম : ৰঞ্জনা দাস স্বামীৰ নাম: কাৰ্তিক দাস ঘৰ নং : ৭৬৮ খ বয়স : 41 লিঙ্গ : মহিলা	CQG1599106 ফটো উপলব্ধ
670 নাম : দেবেন ঘোষ পিতাৰ নাম: অমূল্য ঘোষ ঘৰ নং : ৭৬৯ বয়স : 67 লিঙ্গ : পুৰুষ	CQG1599128 ফটো উপলব্ধ	671 নাম : সুস্মিতা ঘোষ স্বামীৰ নাম: দেবেন ঘোষ ঘৰ নং : ৭৬৯ বয়স : 56 লিঙ্গ : মহিলা	CQG1599139 ফটো উপলব্ধ	672 নাম : অপূৰ্ব ঘোষ পিতাৰ নাম: দেবেন ঘোষ ঘৰ নং : ৭৬৯ বয়স : 36 লিঙ্গ : পুৰুষ	CQG1600482 ফটো উপলব্ধ
673 নাম : শতাব্দী ঘোষ পিতাৰ নাম: দেবেন ঘোষ ঘৰ নং : ৭৬৯ বয়স : 32 লিঙ্গ : মহিলা	CQG1600619 ফটো উপলব্ধ	674 নাম : সন্তোষ কুমাৰ বৰ্মন পিতাৰ নাম: ৰাজেন্দ্ৰ নাথ বৰ্মন ঘৰ নং : 770 বয়স : 76 লিঙ্গ : পুৰুষ	CQG1599151 ফটো উপলব্ধ	675 নাম : মঞ্জলা মোদক স্বামীৰ নাম: গোপাল মোদক ঘৰ নং : ৭৭০ বয়স : 52 লিঙ্গ : মহিলা	CQG1599195 ফটো উপলব্ধ
676 নাম : প্ৰণবেশ বৰ্মন পিতাৰ নাম: সন্তোষ বৰ্মণ ঘৰ নং : ৭৭০ বয়স : 41 লিঙ্গ : পুৰুষ	CQG1599173 ফটো উপলব্ধ	677 নাম : সমৰেশ বৰ্মণ পিতাৰ নাম: সন্তোষ কুমাৰ বৰ্মন ঘৰ নং : ৭৭০ বয়স : 38 লিঙ্গ : পুৰুষ	CQG1599184 ফটো উপলব্ধ	678 নাম : গকুল মোদক পিতাৰ নাম: গোপাল মোদক ঘৰ নং : ৭৭০ বয়স : 24 লিঙ্গ : পুৰুষ	CQG0461384 ফটো উপলব্ধ
679 নাম : শুভঙ্কৰ গোস্বামী পিতাৰ নাম: সুদীপ গোস্বামী ঘৰ নং : 770 খ বয়স : 21 লিঙ্গ : পুৰুষ	CQG1961770 ফটো উপলব্ধ	680 নাম : সুদীপ গোস্বামী পিতাৰ নাম: মন মোহন গোস্বামী ঘৰ নং : ৭৭০ খ বয়স : 51 লিঙ্গ : পুৰুষ	CQG1599231 ফটো উপলব্ধ	681 নাম : কবিতা গোস্বামী স্বামীৰ নাম: সুদীপ গোস্বামী ঘৰ নং : ৭৭০ খ বয়স : 44 লিঙ্গ : মহিলা	CQG1599242 ফটো উপলব্ধ
682 নাম : চঞ্চলা পাল স্বামীৰ নাম: পৰেশ পাল ঘৰ নং : ৭৭২ বয়স : 67 লিঙ্গ : মহিলা	CQG1599344 ফটো উপলব্ধ	683 নাম : পৰেশ চন্দ পাল পিতাৰ নাম: মহেন্দ্ৰ পাল ঘৰ নং : ৭৭২ বয়স : 57 লিঙ্গ : পুৰুষ	CQG1599333 ফটো উপলব্ধ	684 নাম : বিকাশ পাল পিতাৰ নাম: পৰেশ চন্দ পাল ঘৰ নং : 772 বয়স : 47 লিঙ্গ : পুৰুষ	CQG0141416 ফটো উপলব্ধ
685 নাম : প্ৰকাশ পাল পিতাৰ নাম: পৰেশ পাল ঘৰ নং : ৭৭২ বয়স : 45 লিঙ্গ : পুৰুষ	CQG1599355 ফটো উপলব্ধ	686 নাম : চয়নীকা পাল স্বামীৰ নাম: প্ৰকাশ পাল ঘৰ নং : ৭৭২ বয়স : 40 লিঙ্গ : মহিলা	CQG1599366 ফটো উপলব্ধ	687 নাম : অৰূপ পাল পিতাৰ নাম: প্ৰকাশ পাল ঘৰ নং : 772 বয়স : 21 লিঙ্গ : পুৰুষ	CQG2000453 ফটো উপলব্ধ
E 688 নাম : হৰিপদ ঘোষ পিতাৰ নাম: মঙ্গল ঘোষ ঘৰ নং : ৭৭৩ বয়স : 82 লিঙ্গ : পুৰুষ	CQG1599377 ফটো উপলব্ধ	689 নাম : মীনা ৰানী ঘোষ স্বামীৰ নাম: হৰিপদ ঘোষ ঘৰ নং : ৭৭৩ বয়স : 76 লিঙ্গ : মহিলা	CQG1599388 ফটো উপলব্ধ	690 নাম : বাবুল ঘোষ পিতাৰ নাম: হৰিপদ ঘোষ ঘৰ নং : ৭৭৩ বয়স : 47 লিঙ্গ : পুৰুষ	CQG1599399 ফটো উপলব্ধ

691 নাম : গোপা ঘোষ পিতাৰ নাম: বাবুল ঘোষ ঘৰ নং : ৭৭৩ বয়স : 41 লিঙ্গ : মহিলা	CQG1600937 ফটো উপলব্ধ	692 নাম : দৃষ্টি ঘোষ পিতাৰ নাম: বাবুল ঘোষ ঘৰ নং : 773 বয়স : 20 লিঙ্গ : মহিলা	DAS0030304 ফটো উপলব্ধ	693 নাম : নিধু ঘোষ স্বামীৰ নাম: সুভাষ ঘোষ ঘৰ নং : ৭৭৭ বয়স : 69 লিঙ্গ : মহিলা	CQG1599402 ফটো উপলব্ধ
694 নাম : চমিন ডেকা পিতাৰ নাম: ধৰ্মেশ্বৰ ডেকা ঘৰ নং : 777ক বয়স : 30 লিঙ্গ : পুৰুষ	CQG0141689 ফটো উপলব্ধ	695 নাম : ধৰ্মেশ্বৰ ডেকা পিতাৰ নাম: জগবন্ধু ডেকা ঘৰ নং : ৭৭৭ক বয়স : 57 লিঙ্গ : পুৰুষ	CQG1599435 ফটো উপলব্ধ	696 নাম : বীমা ডেকা স্বামীৰ নাম: ধৰ্মেশ্বৰ ডেকা ঘৰ নং : ৭৭৭ক বয়স : 52 লিঙ্গ : মহিলা	CQG1599446 ফটো উপলব্ধ
# 697 নাম : অন্তি ডেকা পিতাৰ নাম: ধৰ্মেশ্বৰ ডেকা ঘৰ নং : হাউচ নো. 777 বয়স : 34 লিঙ্গ : মহিলা	CQG1599457 ফটো উপলব্ধ	698 নাম : মুনমুন ঘোষ পিতাৰ নাম: নবিন ঘোষ ঘৰ নং : ৭৭৯ বয়স : 57 লিঙ্গ : মহিলা	CQG1599504 ফটো উপলব্ধ	699 নাম : স্বপন কুমাৰ ঘোষ পিতাৰ নাম: নবিন ঘোষ ঘৰ নং : ৭৭৯ বয়স : 45 লিঙ্গ : পুৰুষ	CQG1599526 ফটো উপলব্ধ
700 নাম : বৃমা বাণী ঘোষ পিতাৰ নাম: নবিন ঘোষ ঘৰ নং : ৭৭৯ বয়স : 41 লিঙ্গ : মহিলা	CQG1599537 ফটো উপলব্ধ	701 নাম : গোপাল চন্দ্ৰ দত্ত পিতাৰ নাম: অনিল চন্দ্ৰ দত্ত ঘৰ নং : ৭৮০ক বয়স : 71 লিঙ্গ : পুৰুষ	CQG1599560 ফটো উপলব্ধ	702 নাম : বিজয় ঘোষ পিতাৰ নাম: শম্ভু নাথ ঘোষ ঘৰ নং : ৭৮০ বয়স : 64 লিঙ্গ : পুৰুষ	CQG1599548 ফটো উপলব্ধ
703 নাম : মল্লিকা দত্ত স্বামীৰ নাম: গোপাল চন্দ্ৰ দত্ত ঘৰ নং : ৭৮০ক বয়স : 62 লিঙ্গ : মহিলা	CQG1599571 ফটো উপলব্ধ	704 নাম : বীণা ঘোষ স্বামীৰ নাম: বিজয় ঘোষ ঘৰ নং : ৭৮০ বয়স : 48 লিঙ্গ : মহিলা	CQG1599559 ফটো উপলব্ধ	705 নাম : বিকি ঘোষ পিতাৰ নাম: বিজয় ঘোষ ঘৰ নং : ৭৮০ বয়স : 33 লিঙ্গ : পুৰুষ	CQG1600368 ফটো উপলব্ধ
706 নাম : মাধবীমা দত্ত পিতাৰ নাম: গোপাল চন্দ্ৰ দত্ত ঘৰ নং : ৭৮০ক বয়স : 32 লিঙ্গ : মহিলা	CQG1600379 ফটো উপলব্ধ	707 নাম : গৌৰৱ দত্ত পিতাৰ নাম: গোপাল চন্দ্ৰ দত্ত ঘৰ নং : ৭৮০ বয়স : 32 লিঙ্গ : পুৰুষ	CQG1600608 ফটো উপলব্ধ	708 নাম : বিকি ঘোষ পিতাৰ নাম: বিজয় ঘোষ ঘৰ নং : ৭৮০ বয়স : 23 লিঙ্গ : পুৰুষ	CQG0567776 ফটো উপলব্ধ
709 নাম : শান্তি দে পিতাৰ নাম: ভূৱন দে ঘৰ নং : ৭৮২ বয়স : 66 লিঙ্গ : মহিলা	CQG1600959 ফটো উপলব্ধ	710 নাম : গৌতম সাহা পিতাৰ নাম: অনিল সাহা ঘৰ নং : ৭৮২ বয়স : 54 লিঙ্গ : পুৰুষ	CQG1599606 ফটো উপলব্ধ	S 711 নাম : মিঠু সাহা মাতৃৰ নাম: মঞ্জু সাহা ঘৰ নং : ৭৮২ বয়স : 46 লিঙ্গ : মহিলা	CQG1600926 ফটো উপলব্ধ
S 712 নাম : নন্দিতা সাহা পিতাৰ নাম: সুব্রত সাহা ঘৰ নং : ৭৮২ বয়স : 23 লিঙ্গ : মহিলা	CQG0576413 ফটো উপলব্ধ	713 নাম : বীণা সাহা স্বামীৰ নাম: কালা চান্দ সাহা ঘৰ নং : ৭৮২ক বয়স : 51 লিঙ্গ : মহিলা	CQG1599628 ফটো উপলব্ধ	714 নাম : কালাচান্দ সাহা পিতাৰ নাম: জগদীশ সাহা ঘৰ নং : ৭৮২ক বয়স : 50 লিঙ্গ : পুৰুষ	CQG1599617 ফটো উপলব্ধ
715 নাম : ভুল দে পিতাৰ নাম: ভূপেন দে ঘৰ নং : ৭৮২ক বয়স : 35 লিঙ্গ : মহিলা	CQG1600595 ফটো উপলব্ধ	716 নাম : ৰাজীৱ সাহা পিতাৰ নাম: কালাচান্দ সাহা ঘৰ নং : ৭৮২ক বয়স : 32 লিঙ্গ : পুৰুষ	CQG1600380 ফটো উপলব্ধ	E 717 নাম : কুপেণু চন্দ্ৰ দাস পিতাৰ নাম: প্ৰসন্ন চন্দ্ৰ দাস ঘৰ নং : ৭৮৩ বয়স : 83 লিঙ্গ : পুৰুষ	CQG1599639 ফটো উপলব্ধ
718 নাম : দিপাক্ষৰ দাস পিতাৰ নাম: কুপেন্দ্ৰ চন্দ্ৰ দাস ঘৰ নং : ৭৮৩ বয়স : 40 লিঙ্গ : পুৰুষ	CQG1599662 ফটো উপলব্ধ	719 নাম : কমল কৃষ্ণ নাথ পিতাৰ নাম: সুধাংশু নাথ ঘৰ নং : ৭৮৪ বয়স : 68 লিঙ্গ : পুৰুষ	CQG1599684 ফটো উপলব্ধ	720 নাম : শিপ্রা নাথ স্বামীৰ নাম: কমল কৃষ্ণ নাথ ঘৰ নং : ৭৮৪ বয়স : 53 লিঙ্গ : মহিলা	CQG1599708 ফটো উপলব্ধ



721 নাম : কৌশিক নাথ পিতাৰ নাম: কমল কৃষ্ণ নাথ ঘৰ নং : ৭৮৪ বয়স : 33 লিঙ্গ : পুৰুষ	CQG1600631 ফটো উপলব্ধ	722 নাম : সৌৰভ নাথ পিতাৰ নাম: কমল কৃষ্ণ নাথ ঘৰ নং : ৭৮৪ বয়স : 30 লিঙ্গ : পুৰুষ	CQG1945422 ফটো উপলব্ধ	723 নাম : পাৰুল দেৱনাথ স্বামীৰ নাম: হিমাংশু দেৱনাথ ঘৰ নং : ৭৮৫ বয়স : 67 লিঙ্গ : মহিলা	CQG1599731 ফটো উপলব্ধ
724 নাম : প্ৰদীপ দেৱনাথ পিতাৰ নাম: হিমাংশু দেৱনাথ ঘৰ নং : ৭৮৫ বয়স : 44 লিঙ্গ : পুৰুষ	CQG1599742 ফটো উপলব্ধ	725 নাম : সংগীতা দেবনাথ পিতাৰ নাম: হিমাংশু দেবনাথ ঘৰ নং : ৭৮৫ বয়স : 35 লিঙ্গ : মহিলা	CQG1599753 ফটো উপলব্ধ	726 নাম : পপিয়া দেবনাথ স্বামীৰ নাম: প্ৰদীপ দেবনাথ ঘৰ নং : 785 বয়স : 29 লিঙ্গ : মহিলা	DAS0046862 ফটো উপলব্ধ
# 727 নাম : গোপী বল্লভ সাহা পিতাৰ নাম: নৰেন্দ্ৰ মোহন সাহা ঘৰ নং : 824 বয়স : 77 লিঙ্গ : পুৰুষ	CQG1599764 ফটো উপলব্ধ	# 728 নাম : ভোলা সাহা পিতাৰ নাম: গোপী বল্লভ সাহা ঘৰ নং : 824 বয়স : 45 লিঙ্গ : পুৰুষ	CQG1599786 ফটো উপলব্ধ	729 নাম : মদন সাহা পিতাৰ নাম: গোপী বল্লভ সাহা ঘৰ নং : ৭৮৬ বয়স : 43 লিঙ্গ : পুৰুষ	CQG1599797 ফটো উপলব্ধ
# 730 নাম : চম্পা সাহা স্বামীৰ নাম: ভোলা সাহা ঘৰ নং : 824 বয়স : 39 লিঙ্গ : মহিলা	CQG0353557 ফটো উপলব্ধ	731 নাম : মৌ সাহা স্বামীৰ নাম: মদন সাহা ঘৰ নং : 786 বয়স : 34 লিঙ্গ : মহিলা	CQG0353565 ফটো উপলব্ধ	732 নাম : অনিতা ৰাণী সাহা স্বামীৰ নাম: নিৰঞ্জন সাহা ঘৰ নং : ৭৮৭ বয়স : 67 লিঙ্গ : মহিলা	CQG1599811 ফটো উপলব্ধ
733 নাম : সমীৰ সাহা পিতাৰ নাম: নিৰঞ্জন সাহা ঘৰ নং : ৭৮৭ বয়স : 56 লিঙ্গ : পুৰুষ	CQG1599822 ফটো উপলব্ধ	734 নাম : দয়াল গুৰু সাহা পিতাৰ নাম: নিৰঞ্জন সাহা ঘৰ নং : ৭৮৭ বয়স : 50 লিঙ্গ : পুৰুষ	CQG1599855 ফটো উপলব্ধ	735 নাম : স্বপ্না সাহা স্বামীৰ নাম: সমীৰ সাহা ঘৰ নং : ৭৮৭ বয়স : 50 লিঙ্গ : মহিলা	CQG1599866 ফটো উপলব্ধ
736 নাম : তুলসী সাহা পিতাৰ নাম: নিৰঞ্জন সাহা ঘৰ নং : ৭৮৭ বয়স : 46 লিঙ্গ : পুৰুষ	CQG1599833 ফটো উপলব্ধ	737 নাম : বাবলী সাহা স্বামীৰ নাম: তুলসী সাহা ঘৰ নং : 787 বয়স : 43 লিঙ্গ : মহিলা	CQG0353524 ফটো উপলব্ধ	738 নাম : চম্পা সাহা স্বামীৰ নাম: দয়াল গুৰু সাহা ঘৰ নং : ৭৮৭ বয়স : 40 লিঙ্গ : মহিলা	CQG0413914 ফটো উপলব্ধ
# 739 নাম : সম্ৰাট সাহা পিতাৰ নাম: সমীৰ সাহা ঘৰ নং : ৭৮১ বয়স : 32 লিঙ্গ : পুৰুষ	CQG1600642 ফটো উপলব্ধ	740 নাম : অক্ষয় সাহা পিতাৰ নাম: সমীৰ সাহা ঘৰ নং : ৭৮৭ বয়স : 25 লিঙ্গ : পুৰুষ	CQG0394288 ফটো উপলব্ধ	741 নাম : নাৰায়ন সাহা পিতাৰ নাম: গৌৰ মোহন সাহা ঘৰ নং : ৭৮৮ বয়স : 70 লিঙ্গ : পুৰুষ	CQG1599888 ফটো উপলব্ধ
742 নাম : কল্যাণী সাহা পিতাৰ নাম: নাৰায়ন সাহা ঘৰ নং : ৭৮৮ বয়স : 59 লিঙ্গ : মহিলা	CQG1599902 ফটো উপলব্ধ	743 নাম : ৰাজেশ সাহা পিতাৰ নাম: নাৰায়ন সাহা ঘৰ নং : ৭৮৮ বয়স : 36 লিঙ্গ : পুৰুষ	CQG1599913 ফটো উপলব্ধ	744 নাম : বিকি সাহা পিতাৰ নাম: নাৰায়ন ঘোষ ঘৰ নং : ৭৮৮ বয়স : 31 লিঙ্গ : পুৰুষ	CQG1600653 ফটো উপলব্ধ
745 নাম : বিনীতা ৰানী সাহা স্বামীৰ নাম: ৰাজেশ সাহা ঘৰ নং : ৭৮৮ বয়স : 28 লিঙ্গ : মহিলা	CQG0443911 ফটো উপলব্ধ	# 746 নাম : সাবিত্ৰী ৰানী দাস স্বামীৰ নাম: কপান চন্দ্ৰ দাস ঘৰ নং : 789 বয়স : 73 লিঙ্গ : মহিলা	CQG1599640 ফটো উপলব্ধ	747 নাম : তপন কুমাৰ পাল পিতাৰ নাম: হিন্দুৰঞ্জন পাল ঘৰ নং : 789 বয়স : 58 লিঙ্গ : পুৰুষ	CQG1599979 ফটো উপলব্ধ
748 নাম : জীবন দাস পিতাৰ নাম: কপেন্দ্ৰ চন্দ্ৰ দাস ঘৰ নং : 789 বয়স : 54 লিঙ্গ : পুৰুষ	CQG1599651 ফটো উপলব্ধ	749 নাম : মমতা দাস স্বামীৰ নাম: জীবন দাস ঘৰ নং : 789 বয়স : 48 লিঙ্গ : মহিলা	CQG1599673 ফটো উপলব্ধ	750 নাম : মিঠা পাল স্বামীৰ নাম: তপন কুমাৰ পাল ঘৰ নং : 789 বয়স : 45 লিঙ্গ : মহিলা	CQG1600620 ফটো উপলব্ধ



751 নাম : মনুৰঞ্জন পাল পিতাৰ নাম: গুৰু চৰণ পাল ঘৰ নং : ৭৯০ বয়স : 92 লিঙ্গ : পুৰুষ	CQG1599946 ফটো উপলব্ধ	752 নাম : বিষ্ণু পদ পাল পিতাৰ নাম: মনুৰঞ্জন পাল ঘৰ নং : ৭৯০ বয়স : 64 লিঙ্গ : পুৰুষ	CQG1599968 ফটো উপলব্ধ	753 নাম : সুব্রত পাল পিতাৰ নাম: মনুৰঞ্জন পাল ঘৰ নং : ৭৯০ বয়স : 51 লিঙ্গ : পুৰুষ	CQG1599980 ফটো উপলব্ধ
754 নাম : আশীষ বঞ্জন পাল পিতাৰ নাম: মনুৰঞ্জন পাল ঘৰ নং : ৭৯০ বয়স : 47 লিঙ্গ : পুৰুষ	CQG1599991 ফটো উপলব্ধ	755 নাম : পাৰমিতা পাল স্বামীৰ নাম: বিষ্ণু পদ পাল ঘৰ নং : ৭৯০ বয়স : 47 লিঙ্গ : মহিলা	CQG1600028 ফটো উপলব্ধ	756 নাম : সঞ্জীৱ কুমাৰ পাল পিতাৰ নাম: মনুৰঞ্জন পাল ঘৰ নং : ৭৯০ বয়স : 46 লিঙ্গ : পুৰুষ	CQG1600017 ফটো উপলব্ধ
757 নাম : দেৱাশীষ পাল পিতাৰ নাম: মনুৰঞ্জন পাল ঘৰ নং : ৭৯০ বয়স : 45 লিঙ্গ : পুৰুষ	CQG1600006 ফটো উপলব্ধ	758 নাম : অন্তৰা পাল স্বামীৰ নাম: সঞ্জীৱ কুমাৰ পাল ঘৰ নং : ৭৯০ বয়স : 39 লিঙ্গ : মহিলা	CQG0393850 ফটো উপলব্ধ	759 নাম : বিমা দে পিতাৰ নাম: ৰতন পাল ঘৰ নং : ৭৯০ বয়স : 35 লিঙ্গ : মহিলা	CQG1600551 ফটো উপলব্ধ
760 নাম : বৈশালী পাল পিতাৰ নাম: বিষ্ণু পদ পাল ঘৰ নং : ৭৯০ বয়স : 25 লিঙ্গ : মহিলা	CQG0393868 ফটো উপলব্ধ	761 নাম : ৰজত বঞ্জন পাল পিতাৰ নাম: বিষ্ণু পদ পাল ঘৰ নং : 790 বয়স : 21 লিঙ্গ : পুৰুষ	CQG2000412 ফটো উপলব্ধ	762 নাম : নান্টু সাহা পিতাৰ নাম: নিৰঞ্জন সাহা ঘৰ নং : 791 বয়স : 50 লিঙ্গ : পুৰুষ	CQG1599844 ফটো উপলব্ধ
763 নাম : বুৰী সাহা স্বামীৰ নাম: নান্টু সাহা ঘৰ নং : 791 বয়স : 40 লিঙ্গ : মহিলা	CQG1599877 ফটো উপলব্ধ	764 নাম : অমনদীপ সাহা পিতাৰ নাম: নান্টু সাহা ঘৰ নং : 791 বয়স : 20 লিঙ্গ : পুৰুষ	DAS0062158 ফটো উপলব্ধ	765 নাম : দিনেশ দেবৰয় পিতাৰ নাম: প্ৰসন্ন দেবৰয় ঘৰ নং : ৭৯২ বয়স : 74 লিঙ্গ : পুৰুষ	CQG1600039 ফটো উপলব্ধ
766 নাম : শিৱা দেবৰয় স্বামীৰ নাম: দিনেশ দেবৰয় ঘৰ নং : ৭৯২ বয়স : 51 লিঙ্গ : মহিলা	CQG1600040 ফটো উপলব্ধ	767 নাম : প্ৰদীপ দেৱৰায় পিতাৰ নাম: দিনেশ দেবৰয় ঘৰ নং : ৭৯২ বয়স : 33 লিঙ্গ : পুৰুষ	CQG1600391 ফটো উপলব্ধ	768 নাম : নিবেদিতা চন্দ দেৱ ৰায় স্বামীৰ নাম: প্ৰদীপ দেৱ ৰায় ঘৰ নং : ৭৯২ বয়স : 26 লিঙ্গ : মহিলা	CQG0393710 ফটো উপলব্ধ
769 নাম : ৰিত্তী সাহা পিতাৰ নাম: ৰতন সাহা ঘৰ নং : 793 বয়স : 20 লিঙ্গ : মহিলা	DAS0020388 ফটো উপলব্ধ	# 770 নাম : ভামীকা সাহা পিতাৰ নাম: ৰতন সাহা ঘৰ নং : 793 বয়স : 20 লিঙ্গ : মহিলা	DAS0062059 ফটো উপলব্ধ	771 নাম : ফুল ৰাণী সাহা স্বামীৰ নাম: ৰাখাল সাহা ঘৰ নং : ৭৯৩ বয়স : 65 লিঙ্গ : মহিলা	CQG1600120 ফটো উপলব্ধ
E 772 নাম : স্বপন সাহা পিতাৰ নাম: শ্ৰীমোহন সাহা ঘৰ নং : ৭৯৩ বয়স : 62 লিঙ্গ : পুৰুষ	CQG1600084 ফটো উপলব্ধ	773 নাম : ৰতন সাহা পিতাৰ নাম: ৰাখাল সাহা ঘৰ নং : ৭৯৩ বয়স : 61 লিঙ্গ : পুৰুষ	CQG1600131 ফটো উপলব্ধ	774 নাম : শোভা সাহা স্বামীৰ নাম: স্বপন সাহা ঘৰ নং : ৭৯৩ বয়স : 52 লিঙ্গ : মহিলা	CQG1600095 ফটো উপলব্ধ
775 নাম : ৰতা সাহা স্বামীৰ নাম: ৰতন সাহা ঘৰ নং : ৭৯৩ বয়স : 42 লিঙ্গ : মহিলা	CQG1600142 ফটো উপলব্ধ	776 নাম : বিনয় কান্তি সাহা পিতাৰ নাম: ৰূপ লাল সাহা ঘৰ নং : ৭৯৪ বয়স : 78 লিঙ্গ : পুৰুষ	CQG1600153 ফটো উপলব্ধ	777 নাম : নাৰায়ন সাহা পিতাৰ নাম: বিনয় কান্তি সাহা ঘৰ নং : ৭৯৪ বয়স : 55 লিঙ্গ : পুৰুষ	CQG1600186 ফটো উপলব্ধ
778 নাম : নমিতা সাহা পিতাৰ নাম: বিনয় কান্তি সাহা ঘৰ নং : ৭৯৪ বয়স : 49 লিঙ্গ : মহিলা	CQG1600175 ফটো উপলব্ধ	779 নাম : আন্বা সাহা পিতাৰ নাম: বিনয় কান্তি সাহা ঘৰ নং : 794 বয়স : 48 লিঙ্গ : মহিলা	CQG0143289 ফটো উপলব্ধ	780 নাম : সংগীতা সাহা স্বামীৰ নাম: নাৰায়ন সাহা ঘৰ নং : 794 বয়স : 46 লিঙ্গ : মহিলা	CQG0143248 ফটো উপলব্ধ



781 নাম : অনিমা সাহা পিতাৰ নাম: বিনয় কান্তি সাহা ঘৰ নং : ৭৯৪ বয়স : 38 লিঙ্গ : মহিলা	CQG1600200 ফটো উপলব্ধ	782 নাম : বিশ্ব সাহা পিতাৰ নাম: বিনয় কান্তি সাহা ঘৰ নং : ৭৯৪ বয়স : 37 লিঙ্গ : পুৰুষ	CQG1600222 ফটো উপলব্ধ	783 নাম : মীৰা সাহা পিতাৰ নাম: বিনয় কান্তি সাহা ঘৰ নং : ৭৯৪ বয়স : 36 লিঙ্গ : মহিলা	CQG1600197 ফটো উপলব্ধ
784 নাম : সঙ্গীতা সাহা পিতাৰ নাম: বিনয় কান্তি সাহা ঘৰ নং : ৭৯৪ বয়স : 35 লিঙ্গ : মহিলা	CQG1600426 ফটো উপলব্ধ	785 নাম : গৌতম সাহা পিতাৰ নাম: বিনয় কান্তি সাহা ঘৰ নং : ৭৯৪ বয়স : 30 লিঙ্গ : পুৰুষ	CQG1600233 ফটো উপলব্ধ	786 নাম : দেবজিৎ সাহা পিতাৰ নাম: নাৰায়ন সাহা ঘৰ নং : 794 বয়স : 19 লিঙ্গ : পুৰুষ	DAS0071332 ফটো উপলব্ধ
787 নাম : দীন সিং পিতাৰ নাম: সাজু সিং ঘৰ নং : ৭৯৫ বয়স : 56 লিঙ্গ : পুৰুষ	CQG1600244 ফটো উপলব্ধ	788 নাম : সুনীতা সিং স্বামীৰ নাম: দীন সিং ঘৰ নং : ৭৯৫ বয়স : 36 লিঙ্গ : মহিলা	CQG1600255 ফটো উপলব্ধ	S 789 নাম : কল্যাণী পিতাৰ নাম: বিহাৰী সিং ঘৰ নং : ৭৯৬ বয়স : ৪২ লিঙ্গ : মহিলা	CQG1600471 ফটো উপলব্ধ
790 নাম : সুমন সাহা পিতাৰ নাম: স্বপন সাহা ঘৰ নং : 796 বয়স : 29 লিঙ্গ : পুৰুষ	CQG0291260 ফটো উপলব্ধ	791 নাম : শুভদ্যুতি দাস পিতাৰ নাম: শিৱদ্যুতি দাস ঘৰ নং : 797ক বয়স : 27 লিঙ্গ : পুৰুষ	CQG0213793 ফটো উপলব্ধ	792 নাম : নমিতা দাস স্বামীৰ নাম: শিৱদ্যুতি দাস ঘৰ নং : ৭৯৭ক বয়স : 53 লিঙ্গ : মহিলা	CQG1600948 ফটো উপলব্ধ
793 নাম : তিলেশ্বৰী বসুমতাৰী স্বামীৰ নাম: কাজিৰাম বসুমতাৰী ঘৰ নং : ৭৯৮ বয়স : 84 লিঙ্গ : মহিলা	CQG1594576 ফটো উপলব্ধ	794 নাম : ৰত্ন বসুমতাৰী পিতাৰ নাম: কাজিৰাম বসুমতাৰী ঘৰ নং : ৭৯৮ বয়স : 68 লিঙ্গ : পুৰুষ	CQG1594565 ফটো উপলব্ধ	795 নাম : নিলীমা গগৈ স্বামীৰ নাম: ৰত্ন বসুমতাৰী ঘৰ নং : ৭৯৮ বয়স : 66 লিঙ্গ : মহিলা	CQG1594587 ফটো উপলব্ধ
796 নাম : সুদিশু মানব বসুমতাৰী পিতাৰ নাম: ৰত্ন বসুমতাৰী ঘৰ নং : ৭৯৮ বয়স : 34 লিঙ্গ : পুৰুষ	CQG1600722 ফটো উপলব্ধ	E 797 নাম : মামনী বৰুৱা পিতাৰ নাম: নন্দিমাৰ্থ বৰুৱা ঘৰ নং : ৭৯৯ বয়স : 64 লিঙ্গ : মহিলা	CQG1594690 ফটো উপলব্ধ	798 নাম : বিজয় কলিতা পিতাৰ নাম: ভৰত চন্দ্ৰ কলিতা ঘৰ নং : ৭৯৯ বয়স : 58 লিঙ্গ : পুৰুষ	CQG1594598 ফটো উপলব্ধ
799 নাম : গুণালী কলিতা স্বামীৰ নাম: বিজয় কলিতা ঘৰ নং : ৭৯৯ বয়স : 49 লিঙ্গ : মহিলা	CQG1594601 ফটো উপলব্ধ	800 নাম : প্ৰদীপ সাহা চৌধুৰী পিতাৰ নাম: নিত্যানন্দ সাহা চৌধুৰী ঘৰ নং : ৮০০ বয়স : 61 লিঙ্গ : পুৰুষ	CQG1594623 ফটো উপলব্ধ	801 নাম : সঞ্জীৱ সাহা চৌধুৰী পিতাৰ নাম: নিত্যানন্দ সাহা চৌধুৰী ঘৰ নং : ৮০০ বয়স : 51 লিঙ্গ : পুৰুষ	CQG1594612 ফটো উপলব্ধ
802 নাম : ৰিংকু সাহা চৌধুৰী স্বামীৰ নাম: সঞ্জীৱ সাহা চৌধুৰী ঘৰ নং : 800 বয়স : 35 লিঙ্গ : মহিলা	CQG0144568 ফটো উপলব্ধ	803 নাম : দুৰ্গাৰাম বৰা পিতাৰ নাম: ৰমাকান্ত বৰা ঘৰ নং : ৮০১ বয়স : 75 লিঙ্গ : পুৰুষ	CQG1594634 ফটো উপলব্ধ	804 নাম : ৰূপালী বৰা স্বামীৰ নাম: দুৰ্গাৰাম বৰা ঘৰ নং : ৮০১ বয়স : 65 লিঙ্গ : মহিলা	CQG1594645 ফটো উপলব্ধ
# 805 নাম : প্ৰাৰ্চুয়া বৰা পিতাৰ নাম: দুৰ্গাৰাম বৰা ঘৰ নং : ৮০১ বয়স : 41 লিঙ্গ : পুৰুষ	CQG1594667 ফটো উপলব্ধ	806 নাম : চণ্ডী বিশ্বাস পিতাৰ নাম: দেবেন্দ্ৰ বিশ্বাস ঘৰ নং : ৮০২ বয়স : 60 লিঙ্গ : পুৰুষ	CQG1594678 ফটো উপলব্ধ	807 নাম : জ্যোতি ৰানী বিশ্বাস স্বামীৰ নাম: চন্দ্ৰী বিশ্বাস ঘৰ নং : ৮০২ বয়স : 54 লিঙ্গ : মহিলা	CQG1594689 ফটো উপলব্ধ
808 নাম : পুৰবি বিশ্বাচ পিতাৰ নাম: চণ্ডি বিশ্বাচ ঘৰ নং : 802 বয়স : 29 লিঙ্গ : মহিলা	CQG0213744 ফটো উপলব্ধ	809 নাম : প্ৰাণেশ বিশ্বাস পিতাৰ নাম: চণ্ডি বিশ্বাচ ঘৰ নং : 802 বয়স : 29 লিঙ্গ : পুৰুষ	CQG0213751 ফটো উপলব্ধ	810 নাম : সম্পা নন্দী স্বামীৰ নাম: প্ৰকাশ নন্দী ঘৰ নং : ৮০৩ বয়স : 45 লিঙ্গ : মহিলা	CQG0567677 ফটো উপলব্ধ



811 নাম : বিকাশ নন্দী পিতাৰ নাম: নিৰঞ্জন নন্দী ঘৰ নং : ৮০৩ বয়স : 44 লিঙ্গ : পুৰুষ	CQG1594725 ফটো উপলব্ধ	812 নাম : প্রকাশ নন্দী পিতাৰ নাম: নিৰঞ্জন নন্দী ঘৰ নং : ৮০৩ বয়স : 35 লিঙ্গ : পুৰুষ	CQG1594714 ফটো উপলব্ধ	813 নাম : বিনা নন্দী স্বামীৰ নাম: বিকাশ নন্দী ঘৰ নং : 803 বয়স : 30 লিঙ্গ : মহিলা	CQG0291203 ফটো উপলব্ধ
814 নাম : সুমিত্ৰা দে পিতাৰ নাম: জয়নাথ সৰকাৰ ঘৰ নং : 804 বয়স : 42 লিঙ্গ : মহিলা	CQG0144618 ফটো উপলব্ধ	815 নাম : সুমিত্ৰা নন্দী স্বামীৰ নাম: দীপক নন্দী ঘৰ নং : ৮০৫ বয়স : 47 লিঙ্গ : মহিলা	CQG0291799 ফটো উপলব্ধ	816 নাম : লোচন চন্দ্ৰ বড়া পিতাৰ নাম: দুৰ্গেশ্বৰ বড়া ঘৰ নং : ৮০৬ বয়স : 62 লিঙ্গ : পুৰুষ	CQG1945477 ফটো উপলব্ধ
817 নাম : দীপ্তী বড়া স্বামীৰ নাম: লোচন চন্দ্ৰ বড়া ঘৰ নং : 806 বয়স : 54 লিঙ্গ : মহিলা	CQG0144675 ফটো উপলব্ধ	818 নাম : ধ্ৰুৱ জ্যোতি বড়া পিতাৰ নাম: লোচন চন্দ্ৰ বড়া ঘৰ নং : ৮০৬ বয়স : 34 লিঙ্গ : পুৰুষ	CQG1945488 ফটো উপলব্ধ	819 নাম : গাতি মালা দাস সাহা স্বামীৰ নাম: ৰতন কুমাৰ সাহা ঘৰ নং : 807 বয়স : 57 লিঙ্গ : মহিলা	CQG0144717 ফটো উপলব্ধ
820 নাম : ৰতন কুমাৰ চাহা পিতাৰ নাম: ৰাই মোহন চাহা ঘৰ নং : 807 বয়স : 40 লিঙ্গ : পুৰুষ	CQG0123273 ফটো উপলব্ধ	821 নাম : ঋষি ৰাজ সাহা অন্যান্য: গীতিমালা দাস সাহা ঘৰ নং : 807 বয়স : 28 লিঙ্গ : পুৰুষ	CQG0291344 ফটো উপলব্ধ	822 নাম : নিষ্ঠা সুহা মাতৃৰ নাম: গীতিমালা দাস সাহা ঘৰ নং : 807 বয়স : 21 লিঙ্গ : মহিলা	CQG1961630 ফটো উপলব্ধ
823 নাম : মণ্টু দে পিতাৰ নাম: ৰচিদ দে ঘৰ নং : ৮০৮ বয়স : 78 লিঙ্গ : পুৰুষ	CQG0413989 ফটো উপলব্ধ	824 নাম : গীতা দে স্বামীৰ নাম: মণ্টু দে ঘৰ নং : ৮০৮ বয়স : 63 লিঙ্গ : মহিলা	CQG0413971 ফটো উপলব্ধ	825 নাম : মনোৰঞ্জন দে পিতাৰ নাম: মণ্টু দে ঘৰ নং : ৮০৮ বয়স : 37 লিঙ্গ : পুৰুষ	CQG0413963 ফটো উপলব্ধ
826 নাম : মনিন্দ্ৰ দে পিতাৰ নাম: মণ্টু দে ঘৰ নং : ৮০৮ বয়স : 34 লিঙ্গ : পুৰুষ	CQG0413955 ফটো উপলব্ধ	827 নাম : ভাস্কৰ চন্দ্ৰ পিতাৰ নাম: নব কুমাৰ চন্দ্ৰ ঘৰ নং : ৮০৯ বয়স : 50 লিঙ্গ : পুৰুষ	CQG0413898 ফটো উপলব্ধ	828 নাম : ভাৰ্গৱ চন্দ্ৰ পিতাৰ নাম: ভাস্কৰ চন্দ্ৰ ঘৰ নং : 809 বয়স : 19 লিঙ্গ : পুৰুষ	DAS0105908 ফটো উপলব্ধ
829 নাম : বাবুল ৰায় পিতাৰ নাম: অতুল ৰায় ঘৰ নং : ৮১০ বয়স : 63 লিঙ্গ : পুৰুষ	CQG0456517 ফটো উপলব্ধ	830 নাম : টুল ৰায় স্বামীৰ নাম: বাবুল ৰায় ঘৰ নং : ৮১০ বয়স : 47 লিঙ্গ : মহিলা	CQG0442574 ফটো উপলব্ধ	831 নাম : দেবজিৎ ৰায় পিতাৰ নাম: বাবুল ৰায় ঘৰ নং : ৮১০ বয়স : 27 লিঙ্গ : পুৰুষ	CQG0461319 ফটো উপলব্ধ
832 নাম : জয়শ্ৰী ৰায় পিতাৰ নাম: বাবুল ৰায় ঘৰ নং : ৮১০ বয়স : 24 লিঙ্গ : মহিলা	CQG1291145 ফটো উপলব্ধ	833 নাম : অভিজিৎ ৰায় পিতাৰ নাম: বাবুল ৰায় ঘৰ নং : ৮১০ বয়স : 22 লিঙ্গ : পুৰুষ	CQG1291160 ফটো উপলব্ধ	834 নাম : মান্দ্ৰী মণ্ডল স্বামীৰ নাম: নকুল মণ্ডল ঘৰ নং : ৮১১ বয়স : 37 লিঙ্গ : মহিলা	CQG0385690 ফটো উপলব্ধ
835 নাম : ৰাজেন সিং পিতাৰ নাম: ধৰম সিং ঘৰ নং : ৮১২ বয়স : 50 লিঙ্গ : পুৰুষ	CQG0492306 ফটো উপলব্ধ	836 নাম : অঞ্জলী দেৱী স্বামীৰ নাম: ৰাজেন সিং ঘৰ নং : ৮১২ বয়স : 41 লিঙ্গ : মহিলা	CQG0492280 ফটো উপলব্ধ	837 নাম : ৰতন দত্ত পিতাৰ নাম: অনন্ত দত্ত ঘৰ নং : 813 বয়স : 59 লিঙ্গ : পুৰুষ	CQG1957901 ফটো উপলব্ধ
838 নাম : অঞ্জলী সৰকাৰ স্বামীৰ নাম: নিৰঞ্জন সৰকাৰ ঘৰ নং : ৮১৩ বয়স : 55 লিঙ্গ : মহিলা	CQG0568592 ফটো উপলব্ধ	839 নাম : সমীৰ দত্ত পিতাৰ নাম: অনন্ত দত্ত ঘৰ নং : ৮১৩ বয়স : 52 লিঙ্গ : পুৰুষ	CQG0576447 ফটো উপলব্ধ	840 নাম : পাৰ্বতী দত্ত স্বামীৰ নাম: ৰতন দত্ত ঘৰ নং : 813 বয়স : 51 লিঙ্গ : মহিলা	CQG1960673 ফটো উপলব্ধ



841	CQG0576439	ফটো উপলব্ধ	842	CQG0568360	ফটো উপলব্ধ	843	CQG1960681	ফটো উপলব্ধ
নাম : বুপা দত্ত স্বামীৰ নাম : সমীৰ দত্ত ঘৰ নং : ৮১৩ বয়স : 41 লিঙ্গ : মহিলা			নাম : সুভম সৰকাৰ পিতাৰ নাম : নিৰঞ্জন সৰকাৰ ঘৰ নং : ৮১৩ বয়স : 30 লিঙ্গ : পুৰুষ			নাম : বিচা দত্ত পিতাৰ নাম : বতন দত্ত ঘৰ নং : 813 বয়স : 23 লিঙ্গ : মহিলা		
844	DAS0104281	ফটো উপলব্ধ	845	CQG1175447	ফটো উপলব্ধ	846	CQG1175504	ফটো উপলব্ধ
নাম : বিম্পা দত্ত পিতাৰ নাম : বতন দত্ত ঘৰ নং : 813 বয়স : 20 লিঙ্গ : মহিলা			নাম : গিৰি ৰাজ শৰ্মা পিতাৰ নাম : গিৰিধাৰী শৰ্মা ঘৰ নং : 815 বয়স : 53 লিঙ্গ : পুৰুষ			নাম : পূৰ্ণ্যবতী শৰ্মা স্বামীৰ নাম : গিৰি ৰাজ শৰ্মা ঘৰ নং : 815 বয়স : 50 লিঙ্গ : মহিলা		
847	DAS0046904	ফটো উপলব্ধ	848	DAS0046854	ফটো উপলব্ধ	849	DAS0046912	ফটো উপলব্ধ
নাম : বিজেশ শৰ্মা পিতাৰ নাম : গিৰিৰাজ শৰ্মা ঘৰ নং : 815 বয়স : 24 লিঙ্গ : পুৰুষ			নাম : বিক্ৰম শৰ্মা পিতাৰ নাম : গিৰিৰাজ শৰ্মা ঘৰ নং : 815 বয়স : 20 লিঙ্গ : পুৰুষ			নাম : ৰোট ৰণপাল পিতাৰ নাম : কুমাৰ ৰণপাল ঘৰ নং : 816 বয়স : 34 লিঙ্গ : মহিলা		
850	DAS0078873	ফটো উপলব্ধ	851	DAS0078949	ফটো উপলব্ধ	852	DAS0079004	ফটো উপলব্ধ
নাম : প্ৰবীন শৰ্মা পিতাৰ নাম : তৰুন শৰ্মা ঘৰ নং : 817 বয়স : 66 লিঙ্গ : পুৰুষ			নাম : বিন শৰ্মা স্বামীৰ নাম : প্ৰবীন শৰ্মা ঘৰ নং : 817 বয়স : 57 লিঙ্গ : মহিলা			নাম : হিমাংশু শৰ্মা পিতাৰ নাম : প্ৰবীন শৰ্মা ঘৰ নং : 817 বয়স : 28 লিঙ্গ : পুৰুষ		
853	CQG1590596	ফটো উপলব্ধ	854	CQG0321307	ফটো উপলব্ধ	855	CQG1590609	ফটো উপলব্ধ
নাম : সুমেন ঘোষ পিতাৰ নাম : মধু সুদন ঘোষ ঘৰ নং : 818 বয়স : 50 লিঙ্গ : পুৰুষ			নাম : বুমা ঘোষ স্বামীৰ নাম : সুমেন ঘোষ ঘৰ নং : 818 বয়স : 39 লিঙ্গ : মহিলা			নাম : মৌনাকু ঘোষ পিতাৰ নাম : মধু সুদন ঘোষ ঘৰ নং : 819 বয়স : 46 লিঙ্গ : পুৰুষ		
856	CQG0443952	ফটো উপলব্ধ	857	CQG1590585	ফটো উপলব্ধ	858	CQG1590621	ফটো উপলব্ধ
নাম : পম্পী দে ঘোষ স্বামীৰ নাম : মৌণাক ঘোষ ঘৰ নং : 819 বয়স : 35 লিঙ্গ : মহিলা			নাম : মনোজ ঘোষ পিতাৰ নাম : মধু সুদন ঘোষ ঘৰ নং : 820 বয়স : 53 লিঙ্গ : পুৰুষ			নাম : বিউটি ঘোষ স্বামীৰ নাম : মনোজ ঘোষ ঘৰ নং : 820 বয়স : 43 লিঙ্গ : মহিলা		
859	CQG0385732	ফটো উপলব্ধ	860	CQG1945455	ফটো উপলব্ধ	861	CQG1600891	ফটো উপলব্ধ
নাম : গোবিন্দ কুণ্ডু পিতাৰ নাম : মনু কুণ্ডু ঘৰ নং : 821 বয়স : 43 লিঙ্গ : পুৰুষ			নাম : সীমা কুণ্ডু পিতাৰ নাম : সুশিল সাহা ঘৰ নং : 821 বয়স : 33 লিঙ্গ : মহিলা			নাম : মীৰা সাহা স্বামীৰ নাম : সুশিল সাহা ঘৰ নং : 822 বয়স : 50 লিঙ্গ : মহিলা		
862	CQG1600880	ফটো উপলব্ধ	863	CQG1945444	ফটো উপলব্ধ	864	CQG1599695	ফটো উপলব্ধ
নাম : সুশিল সাহা পিতাৰ নাম : সুৰ কান্ত সাহা ঘৰ নং : 822 বয়স : 50 লিঙ্গ : পুৰুষ			নাম : দেবজিৎ সাহা পিতাৰ নাম : সুশিল সাহা ঘৰ নং : 822 বয়স : 32 লিঙ্গ : পুৰুষ			নাম : নৰেন্দ্ৰ নাথ পিতাৰ নাম : সুধাংশু নাথ ঘৰ নং : 823 বয়স : 54 লিঙ্গ : পুৰুষ		
865	CQG1599719	ফটো উপলব্ধ	866	CQG0567719	ফটো উপলব্ধ	867	CQG1600539	ফটো উপলব্ধ
নাম : জয়া নাথ স্বামীৰ নাম : নৰেন্দ্ৰ নাথ ঘৰ নং : 823 বয়স : 50 লিঙ্গ : মহিলা			নাম : নিৰজ নাথ পিতাৰ নাম : নৰেন্দ্ৰ নাথ ঘৰ নং : 823 বয়স : 23 লিঙ্গ : পুৰুষ			নাম : অমতলাল পাল পিতাৰ নাম : অমূল্য ৰঞ্জন পাল ঘৰ নং : ১১৩৫ বয়স : 65 লিঙ্গ : পুৰুষ		
# 868	CQG0386201	ফটো উপলব্ধ	869	CQG0187138	ফটো উপলব্ধ	870	CQG0187146	ফটো উপলব্ধ
নাম : অমিষা পাল পিতাৰ নাম : অমৃত লাল পাল ঘৰ নং : ১১৩৫ বয়স : 25 লিঙ্গ : মহিলা			নাম : হেৰম্ব নাথ পিতাৰ নাম : ৰমনী নাথ ঘৰ নং : ১১৩৬ বয়স : 83 লিঙ্গ : পুৰুষ			নাম : বীতা নাথ স্বামীৰ নাম : হেৰম্ব নাথ ঘৰ নং : ১১৩৬ বয়স : 74 লিঙ্গ : মহিলা		



# 871	DAS0038182
নাম : দীপা দাস সাহা স্বামীৰ নাম : পংকজ কুমাৰ সাহা ঘৰ নং : 675ক বয়স : 35 লিঙ্গ : মহিলা	ফটো উপলব্ধ

# 872	MRR0009650
নাম : অভিজিত মাল পিতাৰ নাম : মতি মাল ঘৰ নং : হাউচ নো 225 বয়স : 32 লিঙ্গ : পুৰুষ	ফটো উপলব্ধ

# 873	GZH2209418
নাম : নাৰায়ন ঘোষ পিতাৰ নাম : শম্ভু ঘোষ ঘৰ নং : পাট নং. 167 বয়স : 72 লিঙ্গ : পুৰুষ	ফটো উপলব্ধ

# 874	DAS0061598
নাম : মৌচুমী নন্দী পিতাৰ নাম : সুনীল নন্দী ঘৰ নং : বাৰ্দ নো 9 বয়স : 24 লিঙ্গ : মহিলা	ফটো উপলব্ধ



875	1	DAS0140426
নাম : বাৰ্জেশ সাহা পিতাৰ নাম: বিনয় কান্তি সাহা ঘৰ নং : 794 বয়স : 26 লিঙ্গ : পুৰুষ		
ফটো উপলব্ধ		

876	1	DAS0149104
নাম : মনুয় ঘোষ পিতাৰ নাম: মনোজ ঘোষ ঘৰ নং : 820 বয়স : 18 লিঙ্গ : পুৰুষ		
ফটো উপলব্ধ		

877	1	DAS0155218
নাম : সুস্মিতা সূত্ৰধৰ পিতাৰ নাম: হৰিপদ সূত্ৰধৰ ঘৰ নং : 649ক বয়স : 18 লিঙ্গ : মহিলা		
ফটো উপলব্ধ		

878	1	DAS0155283
নাম : শৰ্মিষ্ঠা ধৰ পিতাৰ নাম: উত্তম ধৰ ঘৰ নং : 649 বয়স : 18 লিঙ্গ : মহিলা		
ফটো উপলব্ধ		

879	1	DAS0159178
নাম : গৌপা দাস পিতাৰ নাম: গৌতম দাস ঘৰ নং : 688 বয়স : 18 লিঙ্গ : মহিলা		
ফটো উপলব্ধ		



880	1	DAS0184283
নাম : বিক বেনাৰ্জী পিতাৰ নাম : গৌতম বেনাৰ্জী ঘৰ নং : 628 বয়স : 18 লিঙ্গ : পুৰুষ		ফটো উপলব্ধ

881	1	CQG2000420
নাম : মুচকান খাতুন পিতাৰ নাম : ছবিৰ আনছাৰী ঘৰ নং : 729 বয়স : 21 লিঙ্গ : মহিলা		ফটো উপলব্ধ

882	1	DAS0151761
নাম : নীৰজ কুমাৰ বিহানী পিতাৰ নাম : ৰতন কুমাৰ বিহানী ঘৰ নং : 776 বয়স : 18 লিঙ্গ : পুৰুষ		ফটো উপলব্ধ

## ভোটাৰৰ সাৰাংশ

## A) ভোটাৰৰ সংখ্যা

	তালিকাৰ প্ৰকাৰ	তালিকাৰ চিনাক্তকৰণ	ভোটাৰৰ সংখ্যা							
			পুৰুষ	মহিলা	ওয় লিঙ্গ	মুঠ				
I	মূল তালিকা	মূল তালিকা	বিশেষ সংশোধন, 2026 চনৰ পূৰ্বৰ 2025 চনৰ মূল তালিকাৰ লগত থকা সংযোজন সমূহ একত্ৰিতকৰণ কৰা তালিকা।				420	454	0	874
II	যোগ তালিকা	পৰিপূৰক 1	বিশেষ সংক্ষিপ্ত সংশোধন, 2026				2	3	0	5
		পৰিপূৰক 2	অনবিচ্ছিন্ন সংশোধন 2026				2	1	0	3
			মুঠ				4	4	0	8
III	বিয়োজন তালিকা	পৰিপূৰক 1	বিশেষ সংক্ষিপ্ত সংশোধন, 2026				17	24	0	41
		পৰিপূৰক 2	অনবিচ্ছিন্ন সংশোধন 2026				0	2	0	2
			মুঠ				17	26	0	43
IV	লিংগ ক্ষেত্ৰত পৰিবৰ্তনৰ বাবে পাৰ্থক্য					1	-1	0	0	
এই সংশোধনৰ পিছত ভোটাৰ তালিকাত ভোটাৰৰ মুঠ সংখ্যা (I+II-III+IV)						408	431	0	839	

## B) শুধৰনীৰ সংখ্যা

তালিকাৰ প্ৰকাৰ	তালিকাৰ চিনাক্তকৰণ	শুধৰনীৰ সংখ্যা
পৰিপূৰক 1	বিশেষ সংক্ষিপ্ত সংশোধন, 2026	46
পৰিপূৰক 2	অনবিচ্ছিন্ন সংশোধন 2026	1
	মুঠ	47

নিৰ্বাচক পঞ্জীয়ন বিষয়াৰ স্বাক্ষৰ

E-মূত, S-স্থানান্তৰিত/ বাসস্থান পৰিবৰ্তন, R-প্ৰতিলিপি, M-নিখোজ, Q-অযোগ্য