



## ভোটাৰ তালিকা 2026 S03 অসম

বিধানসভা সমষ্টিৰ নম্বৰ, নাম আৰু সংৰক্ষণৰ স্থিতি : 70 - বিশ্বনাথ (সাধাৰণ)		খণ্ড নং : 177																			
এই বিধানসভা সমষ্টিত কোন সংসদীয় সমষ্টিৰ অন্তৰ্গত তাৰ নম্বৰ, নাম আৰু সংৰক্ষণ স্থিতি : 11 - শোণিতপুৰ (সাধাৰণ)																					
1. সংশোধনৰ বিৱৰণ																					
সংশোধনৰ বছৰ	2026	তালিকাৰ চিনাক্তকৰণ																			
ভিত্তি তাৰিখ	01-04-2026	বিশেষ সংশোধন, 2026 চনৰ পূৰ্বৰ 2025 চনৰ মূল তালিকাৰ লগত থকা সংযোজন সমূহ একত্ৰিতকৰণ কৰা তালিকা।																			
সংশোধনৰ প্ৰকাৰ	বিশেষ সংশোধন 2026																				
প্ৰকাশনৰ তাৰিখ	23-03-2026																				
2. খণ্ড আৰু ভোটগ্ৰহন কেন্দ্ৰৰ বিৱৰণ																					
খণ্ডৰ অন্তৰ্গত এলেকা সমূহৰ নম্বৰ আৰু নাম																					
1-শান্তিপুৰ(অংশ)		<table border="1" style="width: 100%; border-collapse: collapse;"> <tr> <td>মূল চহৰ/গাওঁ</td> <td>: বিশ্বনাথ চাৰিআলি পৌৰসভা</td> </tr> <tr> <td>ৱাৰ্ড নং</td> <td>: ৱাৰ্ড নং ৫</td> </tr> <tr> <td>ডাকঘৰ</td> <td>: চাৰিআলি (মুখ্য ডাকঘৰ)</td> </tr> <tr> <td>পুলিচ থানা</td> <td>: বিশ্বনাথ চাৰিআলি</td> </tr> <tr> <td>ব্লক</td> <td>: বিশ্বনাথ চাৰিআলি পৌৰসভা</td> </tr> <tr> <td>ৰাজহ চক্ৰ</td> <td>: বিশ্বনাথ ৰাজহ চক্ৰ</td> </tr> <tr> <td>জিলা</td> <td>: বিশ্বনাথ</td> </tr> <tr> <td>পিনকোড</td> <td>: 784176</td> </tr> </table>				মূল চহৰ/গাওঁ	: বিশ্বনাথ চাৰিআলি পৌৰসভা	ৱাৰ্ড নং	: ৱাৰ্ড নং ৫	ডাকঘৰ	: চাৰিআলি (মুখ্য ডাকঘৰ)	পুলিচ থানা	: বিশ্বনাথ চাৰিআলি	ব্লক	: বিশ্বনাথ চাৰিআলি পৌৰসভা	ৰাজহ চক্ৰ	: বিশ্বনাথ ৰাজহ চক্ৰ	জিলা	: বিশ্বনাথ	পিনকোড	: 784176
মূল চহৰ/গাওঁ	: বিশ্বনাথ চাৰিআলি পৌৰসভা																				
ৱাৰ্ড নং	: ৱাৰ্ড নং ৫																				
ডাকঘৰ	: চাৰিআলি (মুখ্য ডাকঘৰ)																				
পুলিচ থানা	: বিশ্বনাথ চাৰিআলি																				
ব্লক	: বিশ্বনাথ চাৰিআলি পৌৰসভা																				
ৰাজহ চক্ৰ	: বিশ্বনাথ ৰাজহ চক্ৰ																				
জিলা	: বিশ্বনাথ																				
পিনকোড	: 784176																				
3. ভোটগ্ৰহন কেন্দ্ৰৰ বিৱৰণ																					
ভোটগ্ৰহন কেন্দ্ৰৰ নম্বৰ আৰু নাম :		ভোটগ্ৰহন কেন্দ্ৰৰ প্ৰকাৰ (পুৰুষ/মহিলা/সাধাৰণ)		সাধাৰণ																	
177 - সৎসঙ্গ প্ৰাথমিক বিদ্যালয়		খণ্ডৰ অন্তৰ্গত সহায়ক ভোটগ্ৰহন কেন্দ্ৰৰ সংখ্যা :		0																	
ভোটগ্ৰহন কেন্দ্ৰৰ ঠিকনা :																					
সৎসঙ্গ প্ৰাথমিক বিদ্যালয়, কোঠা নং ১, চাৰিআলি টাউন ৱাৰ্ড নং ১০																					
4. ভোটাৰৰ সংখ্যা																					
আৰম্ভনি ক্ৰমিক নং	শেষ ক্ৰমিক নং	মুঠ ভোটাৰ																			
নং		পুৰুষ	মহিলা	৩য় লিঙ্গ	মুঠ																
1	999	445	492	0	937																

নিৰ্বাচক পঞ্জীয়ন বিষয়াৰ স্বাক্ষৰ



Nazri Naksha

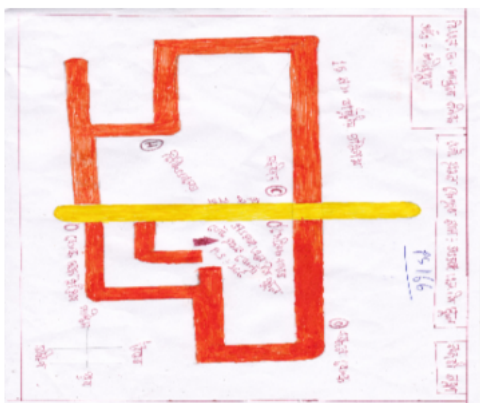

Google Map View

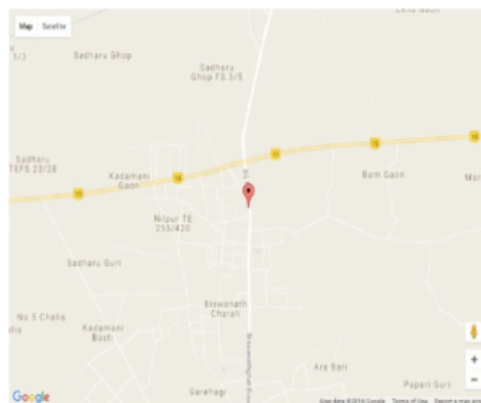

Polling Station Building Front View



ভোটগ্ৰন্থ কেন্দ্ৰৰ সন্মুখৰ দৃশ্য



Cad View

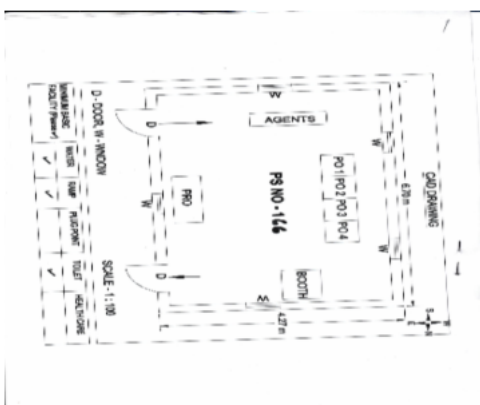

Key MAP View





1 নাম : সুভাষ চন্দ্ৰ দাস পিতাৰ নাম: শ্ৰীনাথ চন্দ্ৰ দাস ঘৰ নং : 0 বয়স : 66 লিঙ্গ : পুৰুষ	CQG1945397 ফটো উপলব্ধ	2 নাম : সুৰজ দাস পিতাৰ নাম: সুভাষ চন্দ্ৰ দাস ঘৰ নং : 0 বয়স : 33 লিঙ্গ : পুৰুষ	CQG1945386 ফটো উপলব্ধ	3 নাম : নন্দীতা বণিক স্বামীৰ নাম: ৰাজু বণিক ঘৰ নং : 0 বয়স : 32 লিঙ্গ : মহিলা	FXW0035576 ফটো উপলব্ধ
4 নাম : চবনম খাতুন পিতাৰ নাম: নাছিৰুদ্দিন আনচাৰী ঘৰ নং : 0 বয়স : 28 লিঙ্গ : মহিলা	DAS0103903 ফটো উপলব্ধ	5 নাম : ভবেন দত্ত পিতাৰ নাম: ঘনশ্যাম দত্ত ঘৰ নং : 1 বয়স : 61 লিঙ্গ : পুৰুষ	CQG1163443 ফটো উপলব্ধ	6 নাম : অৰ্চনা দত্ত স্বামীৰ নাম: ভবেন দত্ত ঘৰ নং : 1 বয়স : 54 লিঙ্গ : মহিলা	CQG1163419 ফটো উপলব্ধ
7 নাম : পাপু দত্ত পিতাৰ নাম: ভবেন দত্ত ঘৰ নং : 1 বয়স : 34 লিঙ্গ : পুৰুষ	CQG1163435 ফটো উপলব্ধ	8 নাম : শ্ৰীকা শৰ্মা স্বামীৰ নাম: পাপু দত্ত ঘৰ নং : 1 বয়স : 24 লিঙ্গ : মহিলা	CQG1163427 ফটো উপলব্ধ	9 নাম : মন্টা দে পাল পিতাৰ নাম: মুকুল চন্দ্ৰ দে ঘৰ নং : 146 বয়স : 36 লিঙ্গ : মহিলা	CQG0010416 ফটো উপলব্ধ
S2 10 নাম : সাক্ষী দত্ত পিতাৰ নাম: সুবীৰ দত্ত ঘৰ নং : 193 বয়স : 18 লিঙ্গ : মহিলা	DAS0127381 ফটো উপলব্ধ	11 নাম : ৰোহন সাহা পিতাৰ নাম: সুভাষ চন্দ্ৰ সাহা ঘৰ নং : 009 বয়স : 24 লিঙ্গ : পুৰুষ	CQG0485854 ফটো উপলব্ধ	12 নাম : সমৰেন্দ্ৰ ৰায় পিতাৰ নাম: ননী গোপাল ৰায় ঘৰ নং : 010 বয়স : 65 লিঙ্গ : পুৰুষ	CQG0081737 ফটো উপলব্ধ
13 নাম : জয়মতী ৰায় স্বামীৰ নাম: সমৰেন্দ্ৰ ৰায় ঘৰ নং : 010 বয়স : 60 লিঙ্গ : মহিলা	CQG0081745 ফটো উপলব্ধ	14 নাম : সুশান্ত ৰায় পিতাৰ নাম: সমৰেন্দ্ৰ ৰায় ঘৰ নং : 310 বয়স : 34 লিঙ্গ : পুৰুষ	CQG0395020 ফটো উপলব্ধ	15 নাম : সুব্রত ৰয় পিতাৰ নাম: সমৰেন্দ্ৰ ৰয় ঘৰ নং : 310 বয়স : 28 লিঙ্গ : পুৰুষ	CQG0395525 ফটো উপলব্ধ
16 নাম : সঞ্জয় ৰায় পিতাৰ নাম: সমৰেন্দ্ৰ ৰায় ঘৰ নং : 010 বয়স : 23 লিঙ্গ : পুৰুষ	CQG0561480 ফটো উপলব্ধ	17 নাম : মান্ধী সাহা স্বামীৰ নাম: প্ৰসেনজিত সাহা ঘৰ নং : 015 বয়স : 35 লিঙ্গ : মহিলা	CQG0457697 ফটো উপলব্ধ	18 নাম : পাপৰি সাহা স্বামীৰ নাম: বিশ্বজিত সাহা ঘৰ নং : 016 বয়স : 35 লিঙ্গ : মহিলা	CQG0386987 ফটো উপলব্ধ
19 নাম : মণিকা সাহা স্বামীৰ নাম: সুজিত সাহা ঘৰ নং : 026 বয়স : 30 লিঙ্গ : মহিলা	CQG0386995 ফটো উপলব্ধ	20 নাম : বিশাল কুমাৰ চাহু পিতাৰ নাম: ৰমেশ চাহু ঘৰ নং : 002 বয়স : 25 লিঙ্গ : পুৰুষ	CQG0476820 ফটো উপলব্ধ	21 নাম : অমিত চাহু পিতাৰ নাম: ৰমেশ চাহু ঘৰ নং : 002 বয়স : 24 লিঙ্গ : পুৰুষ	CQG0476895 ফটো উপলব্ধ
22 নাম : সুস্মিতা দাস স্বামীৰ নাম: বিশ্বজিত পাল ঘৰ নং : 336 বয়স : 33 লিঙ্গ : মহিলা	DAS0049361 ফটো উপলব্ধ	23 নাম : ৰিয়া সেনু সৰকাৰ স্বামীৰ নাম: সঞ্জীৱ সৰকাৰ ঘৰ নং : 009 বয়স : 28 লিঙ্গ : মহিলা	CQG0386888 ফটো উপলব্ধ	24 নাম : দিপিকা সৰকাৰ পিতাৰ নাম: সুমিত সৰকাৰ ঘৰ নং : 009 বয়স : 24 লিঙ্গ : মহিলা	CQG0485987 ফটো উপলব্ধ
# 25 নাম : ৰান দাস স্বামীৰ নাম: সুভাষ চন্দ্ৰ দাস ঘৰ নং : হাউচ নো. 279 বয়স : 64 লিঙ্গ : মহিলা	CQG1276096 ফটো উপলব্ধ	26 নাম : দিপীকা দাস স্বামীৰ নাম: পংকজ দাস ঘৰ নং : 088 বয়স : 48 লিঙ্গ : মহিলা	CQG0386847 ফটো উপলব্ধ	27 নাম : বিন্দু শৰ্মা স্বামীৰ নাম: শঙ্কো শৰ্মা ঘৰ নং : 050 বয়স : 35 লিঙ্গ : মহিলা	CQG0386664 ফটো উপলব্ধ
28 নাম : ডিম্পল পাণ্ডে স্বামীৰ নাম: পৰন পাণ্ডে ঘৰ নং : 058 বয়স : 38 লিঙ্গ : মহিলা	CQG0386821 ফটো উপলব্ধ	29 নাম : প্ৰতীক্ষা বিশ্বাস পিতাৰ নাম: পৰেশ কুমাৰ বিশ্বাস ঘৰ নং : 058 বয়স : 24 লিঙ্গ : মহিলা	CQG1294156 ফটো উপলব্ধ	# 30 নাম : দালামচন্দ্ৰ ভোজক পিতাৰ নাম: ইন্দ্ৰ চন্দ্ৰ পান্দে ঘৰ নং : 058 বয়স : 76 লিঙ্গ : পুৰুষ	CQG1585315 ফটো উপলব্ধ



# 31 নাম : বিমলা পাণ্ডে স্বামীৰ নাম : ডালিম চন্দ পান্দে ঘৰ নং : ৩৫৮ক বয়স : 72 লিঙ্গ : মহিলা	CQG0010314 ফটো উপলব্ধ	# 32 নাম : ধৰ্মেন্দ্ৰ পাণ্ডে পিতাৰ নাম : ডালিম চন্দ পান্দে ঘৰ নং : ৩৫৮ক বয়স : 49 লিঙ্গ : পুৰুষ	CQG0010315 ফটো উপলব্ধ	33 নাম : মিতা বিশ্বাস স্বামীৰ নাম : পৰেশ বিশ্বাস ঘৰ নং : ৩৫৮খ বয়স : 43 লিঙ্গ : মহিলা	CQG0010319 ফটো উপলব্ধ
# 34 নাম : পৰন পাণ্ডে পিতাৰ নাম : ডালিম চন্দ পান্দে ঘৰ নং : ৩৫৮ক বয়স : 47 লিঙ্গ : পুৰুষ	CQG0010316 ফটো উপলব্ধ	# 35 নাম : জয়শ্ৰী পাণ্ডে স্বামীৰ নাম : ধৰ্মেন্দ্ৰ পান্দে ঘৰ নং : ৩৫৮ক বয়স : 43 লিঙ্গ : মহিলা	CQG0010317 ফটো উপলব্ধ	36 নাম : মিঠু বৰ্মন কৰ স্বামীৰ নাম : বাকেশ কৰ ঘৰ নং : ৩৫৯ বয়স : 42 লিঙ্গ : মহিলা	CQG0391946 ফটো উপলব্ধ
37 নাম : মাম্পি সৰকাৰ পাল স্বামীৰ নাম : পাৰ্থ পাল ঘৰ নং : ৩৫৯ক বয়স : 38 লিঙ্গ : মহিলা	CQG0414250 ফটো উপলব্ধ	38 নাম : শূক্ৰা পাল স্বামীৰ নাম : পৰিতোষ পাল ঘৰ নং : ৩৫৯ক বয়স : 47 লিঙ্গ : মহিলা	CQG0010326 ফটো উপলব্ধ	39 নাম : পাৰ্থ পাল পিতাৰ নাম : পৰিতোষ পাল ঘৰ নং : ৩৫৯ক বয়স : 39 লিঙ্গ : পুৰুষ	CQG0010327 ফটো উপলব্ধ
40 নাম : প্ৰসেঞ্জিত পাল পিতাৰ নাম : পৰিতোষ পাল ঘৰ নং : ৩৫৯ক বয়স : 35 লিঙ্গ : পুৰুষ	CQG0010328 ফটো উপলব্ধ	41 নাম : লীলা ঘোষ স্বামীৰ নাম : শংকৰ ঘোষ ঘৰ নং : ৩৬৫ বয়স : 56 লিঙ্গ : মহিলা	CQG0480343 ফটো উপলব্ধ	42 নাম : হৰিদাসি ঘোষ স্বামীৰ নাম : বসৰাজ ঘোষ ঘৰ নং : ৩৬৫ক বয়স : 74 লিঙ্গ : মহিলা	CQG0010340 ফটো উপলব্ধ
43 নাম : শংকৰ ঘোষ পিতাৰ নাম : বসৰাজ ঘোষ ঘৰ নং : ৩৬৫ক বয়স : 57 লিঙ্গ : পুৰুষ	CQG0010341 ফটো উপলব্ধ	44 নাম : সাৰদা দাস পিতাৰ নাম : বনধিৰ দাস ঘৰ নং : ৩৭২ বয়স : 25 লিঙ্গ : মহিলা	CQG0391847 ফটো উপলব্ধ	45 নাম : ৰাজু পাল পিতাৰ নাম : যোগেন পাল ঘৰ নং : ৩৭৩ক বয়স : 52 লিঙ্গ : পুৰুষ	CQG0010364 ফটো উপলব্ধ
46 নাম : বিজু পাল পিতাৰ নাম : যোগেন চন্দ্ৰ পাল ঘৰ নং : ৩৭৩ক বয়স : 47 লিঙ্গ : পুৰুষ	CQG0010365 ফটো উপলব্ধ	47 নাম : সুমিত্ৰা দে সাহা স্বামীৰ নাম : টিংকু সাহা ঘৰ নং : ৩৭৪ বয়স : 34 লিঙ্গ : মহিলা	CQG0485995 ফটো উপলব্ধ	48 নাম : সুনীতা দে চৌধুৰী স্বামীৰ নাম : ৰাজীব চৌধুৰী ঘৰ নং : ৩৭৬ক বয়স : 28 লিঙ্গ : মহিলা	CQG0392589 ফটো উপলব্ধ
E 49 নাম : বাসনা সেন স্বামীৰ নাম : ক্ষেত্ৰ মোহন সেন ঘৰ নং : ৩৭৬ক বয়স : 85 লিঙ্গ : মহিলা	CQG0010372 ফটো উপলব্ধ	50 নাম : মঞ্জু চৌধুৰী স্বামীৰ নাম : দয়াল চৌধুৰী ঘৰ নং : ৩৭৬ক বয়স : 68 লিঙ্গ : মহিলা	CQG1586012 ফটো উপলব্ধ	51 নাম : সুবোধ কুমাৰ সেন পিতাৰ নাম : ক্ষেত্ৰ মোহন সেন ঘৰ নং : ৩৭৬ক বয়স : 63 লিঙ্গ : পুৰুষ	CQG0010374 ফটো উপলব্ধ
52 নাম : অঞ্জনা সেন স্বামীৰ নাম : সুবোধ সেন ঘৰ নং : ৩৭৬ক বয়স : 53 লিঙ্গ : মহিলা	CQG0010375 ফটো উপলব্ধ	53 নাম : মনোজ চৌধুৰী পিতাৰ নাম : দয়াল চৌধুৰী ঘৰ নং : ৩৭৬ক বয়স : 45 লিঙ্গ : পুৰুষ	CQG0010376 ফটো উপলব্ধ	E 54 নাম : সঞ্জয় কুমাৰ চৌধুৰী পিতাৰ নাম : দয়াল চৌধুৰী ঘৰ নং : ৩৭৬ক বয়স : 41 লিঙ্গ : পুৰুষ	CQG0010377 ফটো উপলব্ধ
55 নাম : ৰাজেশ্বৰী চৌধুৰী স্বামীৰ নাম : মনোজ চৌধুৰী ঘৰ নং : ৩৭৬ক বয়স : 39 লিঙ্গ : মহিলা	CQG0254128 ফটো উপলব্ধ	56 নাম : ৰাজীব চৌধুৰী পিতাৰ নাম : দয়াল চৌধুৰী ঘৰ নং : ৩৭৬ক বয়স : 37 লিঙ্গ : পুৰুষ	CQG0010378 ফটো উপলব্ধ	57 নাম : সৰ্গালী চক্ৰবৰ্তী পিতাৰ নাম : পিনাকী চক্ৰবৰ্তী ঘৰ নং : 383খ বয়স : 28 লিঙ্গ : মহিলা	CQG0165670 ফটো উপলব্ধ
58 নাম : পিনাকী চক্ৰবৰ্তী পিতাৰ নাম : পৰেশ চক্ৰবৰ্তী ঘৰ নং : ৩৮৩খ বয়স : 65 লিঙ্গ : পুৰুষ	CQG1586227 ফটো উপলব্ধ	59 নাম : বনানী চক্ৰবৰ্তী স্বামীৰ নাম : পিনাকী চক্ৰবৰ্তী ঘৰ নং : ৩৮৩খ বয়স : 53 লিঙ্গ : মহিলা	CQG0010388 ফটো উপলব্ধ	60 নাম : সম্ৰাট চক্ৰবৰ্তী পিতাৰ নাম : পিনাকী চক্ৰবৰ্তী ঘৰ নং : ৩৮৩খ বয়স : 33 লিঙ্গ : পুৰুষ	CQG1944747 ফটো উপলব্ধ



61 নাম : দীপক দে পিতাৰ নাম: দুলাল দে ঘৰ নং : ৩৮৫ বয়স : 33 লিঙ্গ : পুৰুষ	CQG0414227 ফটো উপলব্ধ	62 নাম : প্ৰফুল্ল সুব্ৰধৰ পিতাৰ নাম: প্ৰফুল্ল সুব্ৰধৰ ঘৰ নং : ৩৮৮ বয়স : 61 লিঙ্গ : পুৰুষ	CQG1584561 ফটো উপলব্ধ	63 নাম : সবিতা সুব্ৰধৰ স্বামীৰ নাম: প্ৰফুল্ল সুব্ৰধৰ ঘৰ নং : ৩৮৮ বয়স : 54 লিঙ্গ : মহিলা	CQG1584572 ফটো উপলব্ধ
64 নাম : শিখাৰানী সুব্ৰধৰ পিতাৰ নাম: প্ৰফুল্ল সুব্ৰধৰ ঘৰ নং : ৩৮৮ বয়স : 35 লিঙ্গ : মহিলা	CQG1584583 ফটো উপলব্ধ	65 নাম : বিকি সুব্ৰধৰ মাতৃৰ নাম: প্ৰফুল্ল সুব্ৰধৰ ঘৰ নং : ৩৮৮ বয়স : 32 লিঙ্গ : পুৰুষ	CQG1592570 ফটো উপলব্ধ	66 নাম : পূজা সুব্ৰধৰ পিতাৰ নাম: প্ৰফুল্ল সুব্ৰধৰ ঘৰ নং : ৩৮৮ বয়স : 30 লিঙ্গ : মহিলা	CQG0095166 ফটো উপলব্ধ
# 67 নাম : ৰেশ্মী দেবী স্বামীৰ নাম: দেবকী বিন ঘৰ নং : ৩৮৯ বয়স : 77 লিঙ্গ : মহিলা	CQG1584607 ফটো উপলব্ধ	68 নাম : বিজয় কুমাৰ দাস পিতাৰ নাম: হীৰেণ দাস ঘৰ নং : ৩৮৯ বয়স : 51 লিঙ্গ : পুৰুষ	CQG1584594 ফটো উপলব্ধ	69 নাম : দেব প্ৰসাদ বীন পিতাৰ নাম: বৃন্দা লাল বীন ঘৰ নং : ৩৯০ বয়স : 70 লিঙ্গ : পুৰুষ	CQG1584629 ফটো উপলব্ধ
70 নাম : ৰাধিকা বীন স্বামীৰ নাম: দেব প্ৰসাদ বীন ঘৰ নং : ৩৯০ বয়স : 49 লিঙ্গ : মহিলা	CQG1584630 ফটো উপলব্ধ	71 নাম : মনোজ বিন পিতাৰ নাম: বিন্দালাল বিন ঘৰ নং : 390 বয়স : 42 লিঙ্গ : পুৰুষ	DAS0107102 ফটো উপলব্ধ	72 নাম : ৰূপম প্ৰসাদ বীন পিতাৰ নাম: দেৱ প্ৰসাদ বীন ঘৰ নং : ৩৯০ বয়স : 23 লিঙ্গ : পুৰুষ	CQG0546556 ফটো উপলব্ধ
73 নাম : নন্দ মজুমদাৰ স্বামীৰ নাম: মণ্টু মজুমদাৰ ঘৰ নং : ৩৯১ বয়স : 67 লিঙ্গ : মহিলা	CQG1584663 ফটো উপলব্ধ	E 74 নাম : ধ্ৰুৱ মজুমদাৰ পিতাৰ নাম: মণ্টু মজুমদাৰ ঘৰ নং : ৩৯১ বয়স : 47 লিঙ্গ : পুৰুষ	CQG1584674 ফটো উপলব্ধ	75 নাম : চিত্ৰ মজুমদাৰ স্বামীৰ নাম: ধ্ৰুৱ মজুমদাৰ ঘৰ নং : ৩৯১ বয়স : 46 লিঙ্গ : মহিলা	CQG1584685 ফটো উপলব্ধ
76 নাম : আমিষা মজুমদাৰ পিতাৰ নাম: ধ্ৰুৱ মজুমদাৰ ঘৰ নং : ৩৯১ বয়স : 25 লিঙ্গ : মহিলা	CQG0485912 ফটো উপলব্ধ	77 নাম : ৰশ্মিতা সৰকাৰ পিতাৰ নাম: ৰঞ্জিত সৰকাৰ ঘৰ নং : ৩৯১ বয়স : 23 লিঙ্গ : মহিলা	CQG1152776 ফটো উপলব্ধ	78 নাম : মানকেশী বিন স্বামীৰ নাম: শংকৰ প্ৰসাদ বীন ঘৰ নং : ৩৯৪ বয়স : 53 লিঙ্গ : মহিলা	CQG1584709 ফটো উপলব্ধ
79 নাম : তুলসী প্ৰসাদ বীন পিতাৰ নাম: শংকৰ প্ৰসাদ বীন ঘৰ নং : ৩৯৪ বয়স : 42 লিঙ্গ : পুৰুষ	CQG1584710 ফটো উপলব্ধ	80 নাম : জগত বীন পিতাৰ নাম: শংকৰ বীন ঘৰ নং : ৩৯৪ বয়স : 36 লিঙ্গ : পুৰুষ	CQG1592525 ফটো উপলব্ধ	81 নাম : বুলী বীন পিতাৰ নাম: শংকৰ বীন ঘৰ নং : ৩৯৪ বয়স : 36 লিঙ্গ : মহিলা	CQG1592536 ফটো উপলব্ধ
82 নাম : কল্যাণী বীন স্বামীৰ নাম: তুলসী বীন ঘৰ নং : ৩৯৪ বয়স : 32 লিঙ্গ : মহিলা	CQG0161356 ফটো উপলব্ধ	83 নাম : বাসুদেৱ প্ৰসাদ বিন পিতাৰ নাম: শঙ্কৰ প্ৰসাদ বিন ঘৰ নং : ৩৯৪ বয়স : 28 লিঙ্গ : পুৰুষ	CQG1945375 ফটো উপলব্ধ	S 84 নাম : অনৰাধা শৰ্মা পিতাৰ নাম: দুৰ্গা শৰ্মা ঘৰ নং : ৩৯৬ বয়স : ৪৪ লিঙ্গ : মহিলা	CQG1592785 ফটো উপলব্ধ
85 নাম : অলক সন্যাল পিতাৰ নাম: অনুকূল সন্যাল ঘৰ নং : ৩৯৭ বয়স : 59 লিঙ্গ : পুৰুষ	CQG1584776 ফটো উপলব্ধ	86 নাম : মুনালী সন্যাল স্বামীৰ নাম: অলক সন্যাল ঘৰ নং : ৩৯৭ বয়স : 50 লিঙ্গ : মহিলা	CQG1584787 ফটো উপলব্ধ	87 নাম : সম্পূৰ্ণা সান্যাল পিতাৰ নাম: অলক সান্যাল ঘৰ নং : ৩৯৭ বয়স : 26 লিঙ্গ : পুৰুষ	CQG0398651 ফটো উপলব্ধ
88 নাম : অনিমা শৰ্মা ভট্টাচাৰ্য্য স্বামীৰ নাম: ৰাতুল শৰ্মা ভট্টাচাৰ্য্য ঘৰ নং : ৩৯৮ বয়স : 45 লিঙ্গ : মহিলা	CQG1584798 ফটো উপলব্ধ	89 নাম : পূবালী শান্তিল্য মাতৃৰ নাম: অনিমা শৰ্মা ভট্টাচাৰ্য্য ঘৰ নং : ৩৯৮ বয়স : 31 লিঙ্গ : মহিলা	CQG1592683 ফটো উপলব্ধ	90 নাম : লক্ষ্মীমুনি দাস স্বামীৰ নাম: ৰাম পিয়াৰী দাস ঘৰ নং : ৪০০ বয়স : 67 লিঙ্গ : মহিলা	CQG1584823 ফটো উপলব্ধ



91 নাম : বামানন্দ দাস পিতাৰ নাম: বাম পিয়াৰী দাস ঘৰ নং : 800 বয়স : 54 লিঙ্গ : পুৰুষ	CQG1584812 ফটো উপলব্ধ	92 নাম : ভৰত চন্দ্ৰ দাস পিতাৰ নাম: বাম পিয়াৰী দাস ঘৰ নং : 800 বয়স : 47 লিঙ্গ : পুৰুষ	CQG1584801 ফটো উপলব্ধ	93 নাম : মুন্নি দাস স্বামীৰ নাম: ভৰত দাস ঘৰ নং : 800 বয়স : 40 লিঙ্গ : মহিলা	CQG1584834 ফটো উপলব্ধ
94 নাম : গীতা দাস স্বামীৰ নাম: বামা নন দাস ঘৰ নং : 800 বয়স : 37 লিঙ্গ : মহিলা	CQG1584845 ফটো উপলব্ধ	95 নাম : অমনদীপ কুমাৰ দাস পিতাৰ নাম: বামানন্দ দাস ঘৰ নং : 800 বয়স : 26 লিঙ্গ : পুৰুষ	CQG1152800 ফটো উপলব্ধ	96 নাম : চিমৰন দাস পিতাৰ নাম: ভৰত চন্দ্ৰ দাস ঘৰ নং : 400 বয়স : 22 লিঙ্গ : মহিলা	DAS0108464 ফটো উপলব্ধ
97 নাম : মীৰা দেবী স্বামীৰ নাম: বাজু প্ৰসাদ গুপ্তা ঘৰ নং : 802 বয়স : 56 লিঙ্গ : মহিলা	CQG1584867 ফটো উপলব্ধ	98 নাম : নেইনা কানু পিতাৰ নাম: বাজু প্ৰসাদ কানু ঘৰ নং : 402 বয়স : 26 লিঙ্গ : মহিলা	CQG0366955 ফটো উপলব্ধ	99 নাম : বন্তি গুপ্তা মাতৃৰ নাম: মীৰা দেবী ঘৰ নং : 802 বয়স : 24 লিঙ্গ : পুৰুষ	CQG0476671 ফটো উপলব্ধ
S 100 নাম : চুনাকুমাৰী গুপ্তা পিতাৰ নাম: দিপচান প্ৰসাদ গুপ্তা ঘৰ নং : 803 বয়স : 52 লিঙ্গ : মহিলা	CQG1584889 ফটো উপলব্ধ	101 নাম : জৈন্তি কুমাৰী গুপ্তা পিতাৰ নাম: দিপচান প্ৰসাদ গুপ্তা ঘৰ নং : 803 বয়স : 48 লিঙ্গ : মহিলা	CQG1584890 ফটো উপলব্ধ	102 নাম : দিলীপ কানু পিতাৰ নাম: দিপচান কানু ঘৰ নং : 803 বয়স : 46 লিঙ্গ : পুৰুষ	CQG1584914 ফটো উপলব্ধ
103 নাম : অমিত্ৰ সৰকাৰ পিতাৰ নাম: অমৰ চৰকাৰ ঘৰ নং : 805 বয়স : 57 লিঙ্গ : পুৰুষ	CQG1584947 ফটো উপলব্ধ	104 নাম : সমিত্ৰ চৰকাৰ পিতাৰ নাম: অমৰ চৰকাৰ ঘৰ নং : 805 বয়স : 54 লিঙ্গ : পুৰুষ	CQG1584958 ফটো উপলব্ধ	105 নাম : মালা চৰকাৰ স্বামীৰ নাম: সমিত্ৰ চৰকাৰ ঘৰ নং : 805 বয়স : 47 লিঙ্গ : মহিলা	CQG1584969 ফটো উপলব্ধ
106 নাম : পিত কুমাৰী গুপ্তা পিতাৰ নাম: বাকেশ কুমাৰ গুপ্তা ঘৰ নং : 805 বয়স : 32 লিঙ্গ : মহিলা	CQG1592990 ফটো উপলব্ধ	107 নাম : আয়ুস কুমাৰ গুপ্তা পিতাৰ নাম: বাজেশ গুপ্তা ঘৰ নং : 805 বয়স : 28 লিঙ্গ : পুৰুষ	CQG0478347 ফটো উপলব্ধ	108 নাম : বীৰাজ গুপ্তা পিতাৰ নাম: বাজেশ গুপ্তা ঘৰ নং : 805 বয়স : 27 লিঙ্গ : পুৰুষ	CQG0480434 ফটো উপলব্ধ
109 নাম : সৌম্যজীৎ সৰকাৰ পিতাৰ নাম: সমিত্ৰ সৰকাৰ ঘৰ নং : 405 বয়স : 21 লিঙ্গ : পুৰুষ	DAS0084103 ফটো উপলব্ধ	110 নাম : সিদ্দেশ কুমাৰ গুপ্তা পিতাৰ নাম: বাজেশ কুমাৰ গুপ্তা ঘৰ নং : 405 সী বয়স : 25 লিঙ্গ : পুৰুষ	CQG1991421 ফটো উপলব্ধ	111 নাম : দেবৰাজ চৰকাৰ পিতাৰ নাম: উজ্জল চৰকাৰ ঘৰ নং : 405 বয়স : 27 লিঙ্গ : পুৰুষ	CQG0292144 ফটো উপলব্ধ
112 নাম : পলাচী বনিক পিতাৰ নাম: কিৰণ বনিক ঘৰ নং : 805 বয়স : 25 লিঙ্গ : মহিলা	CQG0398511 ফটো উপলব্ধ	113 নাম : বাসুদেব বণিক পিতাৰ নাম: কিৰণ বণিক ঘৰ নং : 805 বয়স : 23 লিঙ্গ : পুৰুষ	CQG0545897 ফটো উপলব্ধ	114 নাম : হৰক নাৰায়ণ গুপ্তা পিতাৰ নাম: ঘামৰী চাও ঘৰ নং : 805 বয়স : 77 লিঙ্গ : পুৰুষ	CQG1585053 ফটো উপলব্ধ
115 নাম : শান্তি দেবী স্বামীৰ নাম: হৰক নাৰায়ণ গুপ্তা ঘৰ নং : 805 বয়স : 72 লিঙ্গ : মহিলা	CQG1585064 ফটো উপলব্ধ	116 নাম : উজ্জল চৰকাৰ পিতাৰ নাম: পুষ্পৰঞ্জন চৰকাৰ ঘৰ নং : 805 বয়স : 62 লিঙ্গ : পুৰুষ	CQG1585100 ফটো উপলব্ধ	117 নাম : বাসুদেব শৰ্মা পিতাৰ নাম: জগনিধি শৰ্মা ঘৰ নং : 805 বয়স : 60 লিঙ্গ : পুৰুষ	CQG1584970 ফটো উপলব্ধ
118 নাম : ৰতন বনিক পিতাৰ নাম: শশিন্দ্ৰ বনিক ঘৰ নং : 805 বয়স : 58 লিঙ্গ : পুৰুষ	CQG1585020 ফটো উপলব্ধ	119 নাম : কমলা দেবী স্বামীৰ নাম: বাসুদেব শৰ্মা ঘৰ নং : 805 বয়স : 56 লিঙ্গ : মহিলা	CQG1584981 ফটো উপলব্ধ	120 নাম : কিৰণ বণিক পিতাৰ নাম: শচিন্দ্ৰ কুমাৰ বণিক ঘৰ নং : 805 বয়স : 55 লিঙ্গ : পুৰুষ	CQG1585019 ফটো উপলব্ধ



121	CQG1585111	ফটো উপলব্ধ	122	CQG1585075	ফটো উপলব্ধ	123	CQG1585122	ফটো উপলব্ধ
নাম : মমতা চৰকাৰ স্বামীৰ নাম: উজ্জল চৰকাৰ ঘৰ নং : 805ঘ বয়স : 50 লিঙ্গ : মহিলা			নাম : বাৰ্জেশ কুমাৰ গুপ্তা পিতাৰ নাম: হৰক নাৰায়ন গুপ্তা ঘৰ নং : 805গ বয়স : 49 লিঙ্গ : পুৰুষ			নাম : বাৰ্জীৱ চৰকাৰ পিতাৰ নাম: পুষ্পৰঞ্জন চৰকাৰ ঘৰ নং : 805ঘ বয়স : 49 লিঙ্গ : পুৰুষ		
124	CQG1585086	ফটো উপলব্ধ	125	CQG1585133	ফটো উপলব্ধ	126	CQG1585042	ফটো উপলব্ধ
নাম : বাধিকা গুপ্তা স্বামীৰ নাম: বাৰ্জেশ কুমাৰ গুপ্তা ঘৰ নং : 805গ বয়স : 47 লিঙ্গ : মহিলা			নাম : দুলু চৰকাৰ স্বামীৰ নাম: বাৰ্জীৱ চৰকাৰ ঘৰ নং : 805ঘ বয়স : 46 লিঙ্গ : মহিলা			নাম : মনিকা বনিক স্বামীৰ নাম: ৰতন বনিক ঘৰ নং : 805খ বয়স : 42 লিঙ্গ : মহিলা		
127	CQG1593006	ফটো উপলব্ধ	128	CQG1585031	ফটো উপলব্ধ	S 129	CQG1592956	ফটো উপলব্ধ
নাম : বাকেশ কুমাৰ গুপ্তা পিতাৰ নাম: হৰক নাৰায়ন গুপ্তা ঘৰ নং : 805গ বয়স : 41 লিঙ্গ : মহিলা			নাম : শিবানী বনিক স্বামীৰ নাম: কিৰণ বনিক ঘৰ নং : 805খ বয়স : 40 লিঙ্গ : মহিলা			নাম : লিজা শৰ্মা পিতাৰ নাম: বাসুদেৱ শৰ্মা ঘৰ নং : 805ক বয়স : 31 লিঙ্গ : মহিলা		
130	CQG1945319	ফটো উপলব্ধ	131	CQG1576449	ফটো উপলব্ধ	132	CQG1576450	ফটো উপলব্ধ
নাম : লাচিত শৰ্মা পিতাৰ নাম: বাসুদেৱ শৰ্মা ঘৰ নং : 805ক বয়স : 30 লিঙ্গ : পুৰুষ			নাম : সুৰেশ কুমাৰ গুপ্তা পিতাৰ নাম: শিৱনাথ প্ৰসাদ গুপ্তা ঘৰ নং : 409 বয়স : 54 লিঙ্গ : পুৰুষ			নাম : অঞ্জু গুপ্তা স্বামীৰ নাম: সুৰেশ কুমাৰ গুপ্তা ঘৰ নং : 409 বয়স : 45 লিঙ্গ : মহিলা		
133	CQG1152891	ফটো উপলব্ধ	134	DAS0115212	ফটো উপলব্ধ	E 135	CQG1585144	ফটো উপলব্ধ
নাম : আদিত্য কুমাৰ গুপ্তা পিতাৰ নাম: সুৰেশ কুমাৰ গুপ্তা ঘৰ নং : 409 বয়স : 23 লিঙ্গ : পুৰুষ			নাম : অভিষেক কুমাৰ গুপ্তা পিতাৰ নাম: সুৰেশ কুমাৰ গুপ্তা ঘৰ নং : 409 বয়স : 22 লিঙ্গ : পুৰুষ			নাম : ৰঞ্জিত কুমাৰ পাল পিতাৰ নাম: জীনকা পাল ঘৰ নং : 79 বয়স : 79 লিঙ্গ : পুৰুষ		
136	CQG1585155	ফটো উপলব্ধ	137	CQG1585166	ফটো উপলব্ধ	138	CQG1585177	ফটো উপলব্ধ
নাম : চিন্ৰানী পাল স্বামীৰ নাম: ৰঞ্জিত কুমাৰ পাল ঘৰ নং : 811 বয়স : 62 লিঙ্গ : মহিলা			নাম : কাজল পাল পিতাৰ নাম: ৰঞ্জিত কুমাৰ পাল ঘৰ নং : 811 বয়স : 45 লিঙ্গ : পুৰুষ			নাম : দিলীপ পাল পিতাৰ নাম: ৰঞ্জিত কুমাৰ পাল ঘৰ নং : 811 বয়স : 44 লিঙ্গ : পুৰুষ		
139	CQG1294149	ফটো উপলব্ধ	140	CQG1585188	ফটো উপলব্ধ	141	CQG0098996	ফটো উপলব্ধ
নাম : পৰ্ণিমা কৰ্মকাৰ পাল স্বামীৰ নাম: দিলীপ পাল ঘৰ নং : 811 বয়স : 42 লিঙ্গ : মহিলা			নাম : ৰিণ্ট পাল পিতাৰ নাম: ৰঞ্জিত কুমাৰ পাল ঘৰ নং : 811 বয়স : 39 লিঙ্গ : পুৰুষ			নাম : বিশ্বজীৱ পাল পিতাৰ নাম: ৰঞ্জিত পাল ঘৰ নং : 811 বয়স : 34 লিঙ্গ : পুৰুষ		
S 142	CQG1585199	ফটো উপলব্ধ	E 143	CQG1585202	ফটো উপলব্ধ	144	CQG1585213	ফটো উপলব্ধ
নাম : মৃদলা পাল পিতাৰ নাম: ৰঞ্জিত কুমাৰ পাল ঘৰ নং : 811 বয়স : 32 লিঙ্গ : মহিলা			নাম : হেলেন ৰানী পাল স্বামীৰ নাম: প্ৰহ্লাদ চন্দ্ৰ পাল ঘৰ নং : 811 বয়স : 59 লিঙ্গ : মহিলা			নাম : পাপৰী পাল পিতাৰ নাম: প্ৰহ্লাদ চন্দ্ৰ পাল ঘৰ নং : 811 বয়স : 41 লিঙ্গ : মহিলা		
145	HGC0000436	ফটো উপলব্ধ	146	HGC0000437	ফটো উপলব্ধ	147	CQG1585268	ফটো উপলব্ধ
নাম : অমল ঘোষ পিতাৰ নাম: সনাতন ঘোষ ঘৰ নং : 413 বয়স : 57 লিঙ্গ : পুৰুষ			নাম : মমতা ঘোষ স্বামীৰ নাম: অমল ঘোষ ঘৰ নং : 413 বয়স : 54 লিঙ্গ : মহিলা			নাম : বুৰী ঘোষ স্বামীৰ নাম: নাৰায়ণ ঘোষ ঘৰ নং : 813 বয়স : 48 লিঙ্গ : মহিলা		
148	CQG1585279	ফটো উপলব্ধ	149	CQG1585280	ফটো উপলব্ধ	150	CQG0099218	ফটো উপলব্ধ
নাম : বিপ্লৱ ঘোষ পিতাৰ নাম: সমীৰ ঘোষ ঘৰ নং : 813 বয়স : 40 লিঙ্গ : পুৰুষ			নাম : বিপুল ঘোষ পিতাৰ নাম: সমীৰ ঘোষ ঘৰ নং : 813 বয়স : 37 লিঙ্গ : পুৰুষ			নাম : লিজা ঘোষ পিতাৰ নাম: নাৰায়ণ ঘোষ ঘৰ নং : 813 বয়স : 31 লিঙ্গ : মহিলা		



151 নাম : পূজা ঘোষ স্বামীৰ নাম: বিপ্লব ঘোষ ঘৰ নং : 813 বয়স : 30 লিঙ্গ : মহিলা	CQG0546283 ফটো উপলব্ধ	152 নাম : অভিজিৎ ঘোষ পিতাৰ নাম: অমল ঘোষ ঘৰ নং : 413 বয়স : 25 লিঙ্গ : পুৰুষ	HGC0609271 ফটো উপলব্ধ	153 নাম : প্ৰভা দেবী স্বামীৰ নাম: গৌৰী শঙ্কৰ শৰ্মা ঘৰ নং : 818 বয়স : 81 লিঙ্গ : মহিলা	CQG1585360 ফটো উপলব্ধ
154 নাম : মিন্টু শৰ্মা পিতাৰ নাম: গৌৰী শৰ্মা ঘৰ নং : 818 বয়স : 63 লিঙ্গ : পুৰুষ	CQG1585304 ফটো উপলব্ধ	155 নাম : হেমন্ত শৰ্মা পিতাৰ নাম: গৌৰী কান্ত শৰ্মা ঘৰ নং : 818 বয়স : 62 লিঙ্গ : পুৰুষ	CQG1585291 ফটো উপলব্ধ	156 নাম : বিনু দেবী স্বামীৰ নাম: হেমন্ত শৰ্মা ঘৰ নং : 818 বয়স : 61 লিঙ্গ : মহিলা	CQG1585348 ফটো উপলব্ধ
157 নাম : পণ্টু শৰ্মা পিতাৰ নাম: গৌৰী শৰ্মা ঘৰ নং : 818 বয়স : 54 লিঙ্গ : পুৰুষ	CQG1585326 ফটো উপলব্ধ	158 নাম : ববিতা শৰ্মা পিতাৰ নাম: গৌৰী কান্ত শৰ্মা ঘৰ নং : 818 বয়স : 49 লিঙ্গ : মহিলা	CQG1585337 ফটো উপলব্ধ	159 নাম : গীতিমুণি শৰ্মা স্বামীৰ নাম: বণ্টু শৰ্মা ঘৰ নং : 818 বয়স : 47 লিঙ্গ : মহিলা	CQG1585359 ফটো উপলব্ধ
160 নাম : প্ৰাচ্য শৰ্মা পিতাৰ নাম: হেমন্ত শৰ্মা ঘৰ নং : 414 বয়স : 25 লিঙ্গ : পুৰুষ	CQG0292060 ফটো উপলব্ধ	161 নাম : ৰতন পাল পিতাৰ নাম: অজিত কুমাৰ পাল ঘৰ নং : 815 বয়স : 59 লিঙ্গ : পুৰুষ	CQG1585382 ফটো উপলব্ধ	162 নাম : অক্ষয় পাল পিতাৰ নাম: অজিত কুমাৰ পাল ঘৰ নং : 815 বয়স : 55 লিঙ্গ : পুৰুষ	CQG1585406 ফটো উপলব্ধ
163 নাম : বিদূৰ পাল পিতাৰ নাম: অজিত পাল ঘৰ নং : 815 বয়স : 53 লিঙ্গ : পুৰুষ	CQG1585428 ফটো উপলব্ধ	164 নাম : মনিকা পাল স্বামীৰ নাম: ৰতন পাল ঘৰ নং : 815 বয়স : 47 লিঙ্গ : মহিলা	CQG1585393 ফটো উপলব্ধ	165 নাম : মাম্পী পাল স্বামীৰ নাম: বিদূৰ পাল ঘৰ নং : 815 বয়স : 45 লিঙ্গ : মহিলা	CQG1585439 ফটো উপলব্ধ
166 নাম : সম্পা পাল স্বামীৰ নাম: অংকুৰ পাল ঘৰ নং : 815 বয়স : 45 লিঙ্গ : মহিলা	CQG1585417 ফটো উপলব্ধ	167 নাম : ৰূপম চন্দ্ৰ পল পিতাৰ নাম: ৰতন পল ঘৰ নং : 815 বয়স : 33 লিঙ্গ : পুৰুষ	CQG1945273 ফটো উপলব্ধ	168 নাম : ৰনী পাল পিতাৰ নাম: অংকুৰ পাল ঘৰ নং : 815 বয়স : 26 লিঙ্গ : মহিলা	CQG0457143 ফটো উপলব্ধ
169 নাম : ৰাজা পাল পিতাৰ নাম: বিদূৰ পাল ঘৰ নং : 415 বয়স : 23 লিঙ্গ : পুৰুষ	DAS0061531 ফটো উপলব্ধ	170 নাম : সন্ধ্যা বাণী ধৰ স্বামীৰ নাম: দুলাল ধৰ ঘৰ নং : 816 বয়স : 74 লিঙ্গ : মহিলা	CQG1585462 ফটো উপলব্ধ	171 নাম : শঙ্কৰ ধৰ পিতাৰ নাম: হৰেন্দ্ৰ ধৰ ঘৰ নং : 816 বয়স : 62 লিঙ্গ : পুৰুষ	CQG1585440 ফটো উপলব্ধ
172 নাম : শান্তাৰাণী ধৰ স্বামীৰ নাম: শঙ্কৰ ধৰ ঘৰ নং : 816 বয়স : 49 লিঙ্গ : মহিলা	CQG1585451 ফটো উপলব্ধ	173 নাম : সৃজিত ধৰ পিতাৰ নাম: দুলাল ধৰ ঘৰ নং : 816 বয়স : 50 লিঙ্গ : পুৰুষ	CQG1585484 ফটো উপলব্ধ	#2 174 নাম : পংকজ কুমাৰ ধৰ পিতাৰ নাম: দুলাল ধৰ ঘৰ নং : 816 বয়স : 52 লিঙ্গ : পুৰুষ	CQG1585495 ফটো উপলব্ধ
E 175 নাম : সুচিত্ৰা ধৰ স্বামীৰ নাম: নিৰঞ্জন কুমাৰ ধৰ ঘৰ নং : 819 বয়স : 79 লিঙ্গ : মহিলা	CQG1585520 ফটো উপলব্ধ	176 নাম : সুমিত্ৰা ধৰ পিতাৰ নাম: নিৰঞ্জন কুমাৰ ধৰ ঘৰ নং : 819 বয়স : 53 লিঙ্গ : মহিলা	CQG1585531 ফটো উপলব্ধ	177 নাম : অঞ্জলী ধৰ স্বামীৰ নাম: অমিয় কুমাৰ ধৰ ঘৰ নং : 818 বয়স : 67 লিঙ্গ : মহিলা	CQG1585553 ফটো উপলব্ধ
E 178 নাম : অপূৰ্ব ধৰ পিতাৰ নাম: অমিয় কুমাৰ ধৰ ঘৰ নং : 818 বয়স : 51 লিঙ্গ : পুৰুষ	CQG1585564 ফটো উপলব্ধ	179 নাম : নিহাৰ ৰঞ্জন ধৰ পিতাৰ নাম: অমিয় কুমাৰ ধৰ ঘৰ নং : 818 বয়স : 47 লিঙ্গ : পুৰুষ	CQG1585597 ফটো উপলব্ধ	180 নাম : তপন ধৰ পিতাৰ নাম: অমিয় কুমাৰ ধৰ ঘৰ নং : 818 বয়স : 45 লিঙ্গ : পুৰুষ	CQG1585586 ফটো উপলব্ধ



181 নাম : সোমা ধৰ স্বামীৰ নাম: অপূৰ্ব ধৰ ঘৰ নং : 818 বয়স : 42 লিঙ্গ : মহিলা	CQG1585575 ফটো উপলব্ধ	182 নাম : সন্তো ধৰ পিতাৰ নাম: নগেন চন্দ্ৰ ধৰ ঘৰ নং : 419 বয়স : 76 লিঙ্গ : পুৰুষ	CQG1961242 ফটো উপলব্ধ	183 নাম : উমা দে ধৰ স্বামীৰ নাম: চয়ন ধৰ ঘৰ নং : 419 বয়স : 43 লিঙ্গ : মহিলা	DAS0122168 ফটো উপলব্ধ
184 নাম : মৌমিতা দাস ধৰ স্বামীৰ নাম: সুমন ধৰ ঘৰ নং : 419 বয়স : 41 লিঙ্গ : মহিলা	CQG1961275 ফটো উপলব্ধ	185 নাম : চয়ন কুমাৰ ধৰ পিতাৰ নাম: চিত্তৰঞ্জন ধৰ ঘৰ নং : 819 বয়স : 39 লিঙ্গ : পুৰুষ	CQG1585622 ফটো উপলব্ধ	186 নাম : সুমন ধৰ পিতাৰ নাম: শম্ভু ভূষণ ধৰ ঘৰ নং : 819 বয়স : 41 লিঙ্গ : পুৰুষ	CQG1585633 ফটো উপলব্ধ
187 নাম : চন্দ্ৰমা ধৰ পিতাৰ নাম: শম্ভু ভূষণ ধৰ ঘৰ নং : 822 বয়স : 39 লিঙ্গ : মহিলা	CQG1585644 ফটো উপলব্ধ	188 নাম : গনেশ প্ৰসাদ ঠাকুৰ পিতাৰ নাম: বহু প্ৰসাদ ঠাকুৰ ঘৰ নং : 822 বয়স : 65 লিঙ্গ : পুৰুষ	CQG1585677 ফটো উপলব্ধ	189 নাম : কলাবতী দেৱী স্বামীৰ নাম: গনেশ প্ৰসাদ ঠাকুৰ ঘৰ নং : 822 বয়স : 55 লিঙ্গ : মহিলা	CQG1585688 ফটো উপলব্ধ
190 নাম : গণ পতি ঠাকুৰ পিতাৰ নাম: বহু প্ৰসাদ ঠাকুৰ ঘৰ নং : 822 বয়স : 55 লিঙ্গ : পুৰুষ	CQG1585713 ফটো উপলব্ধ	191 নাম : চন্দ্ৰাবতী দেৱী স্বামীৰ নাম: গণ পতি প্ৰসাদ ঠাকুৰ ঘৰ নং : 822 বয়স : 49 লিঙ্গ : মহিলা	CQG1585724 ফটো উপলব্ধ	192 নাম : মহাবীৰ প্ৰসাদ পিতাৰ নাম: ভগীৰথ প্ৰসাদ ঘৰ নং : 822 বয়স : 46 লিঙ্গ : পুৰুষ	CQG1585699 ফটো উপলব্ধ
193 নাম : মমতা দেৱী প্ৰসাদ স্বামীৰ নাম: মহাবীৰ প্ৰসাদ ঘৰ নং : 822 বয়স : 40 লিঙ্গ : মহিলা	CQG0443770 ফটো উপলব্ধ	S 194 নাম : বীনা কুমাৰী পিতাৰ নাম: গনেশ প্ৰসাদ ঠাকুৰ ঘৰ নং : 822 বয়স : 35 লিঙ্গ : মহিলা	CQG1592810 ফটো উপলব্ধ	195 নাম : কৰন প্ৰসাদ পিতাৰ নাম: গনপদ প্ৰসাদ ঘৰ নং : 822 বয়স : 35 লিঙ্গ : পুৰুষ	CQG1592821 ফটো উপলব্ধ
196 নাম : মনু প্ৰসাদ পিতাৰ নাম: গণেশ প্ৰসাদ ঘৰ নং : 822 বয়স : 30 লিঙ্গ : পুৰুষ	CQG1945400 ফটো উপলব্ধ	197 নাম : জ্যোতি কুমাৰী পিতাৰ নাম: গনপত ঠাকুৰ ঘৰ নং : 822 বয়স : 26 লিঙ্গ : মহিলা	CQG0476499 ফটো উপলব্ধ	198 নাম : কানাইয়া প্ৰসাদ পিতাৰ নাম: গনপত ঠাকুৰ ঘৰ নং : 822 বয়স : 24 লিঙ্গ : পুৰুষ	CQG0476309 ফটো উপলব্ধ
199 নাম : কামাখ্যা চাহ পিতাৰ নাম: যোধা চাহ ঘৰ নং : 825 বয়স : 70 লিঙ্গ : পুৰুষ	CQG1586352 ফটো উপলব্ধ	200 নাম : লক্ষ্মী দেৱী স্বামীৰ নাম: কামাখ্যা চাহ ঘৰ নং : 825 বয়স : 68 লিঙ্গ : মহিলা	CQG1585735 ফটো উপলব্ধ	201 নাম : বিজয় কুমাৰ সাহ পিতাৰ নাম: কামাখ্যা সাহ ঘৰ নং : 825 বয়স : 34 লিঙ্গ : পুৰুষ	CQG0173757 ফটো উপলব্ধ
202 নাম : সুনীতা দেৱী স্বামীৰ নাম: বিজয় কুমাৰ সাহা ঘৰ নং : 31 বয়স : 31 লিঙ্গ : মহিলা	CQG0480293 ফটো উপলব্ধ	S 203 নাম : বানী কুমাৰী পিতাৰ নাম: কামাখ্যা সাহ ঘৰ নং : 30 বয়স : 30 লিঙ্গ : মহিলা	CQG0173765 ফটো উপলব্ধ	204 নাম : পিথিকী সাহ পিতাৰ নাম: কামাখ্যা সাহ ঘৰ নং : 425 বয়স : 26 লিঙ্গ : মহিলা	CQG0292052 ফটো উপলব্ধ
205 নাম : সুনীতা সাহা বোস স্বামীৰ নাম: পিনাকী ৰঞ্জন বোস ঘৰ নং : 822 বয়স : 33 লিঙ্গ : মহিলা	CQG0386631 ফটো উপলব্ধ	206 নাম : জচবিন্দৰ সিং পিতাৰ নাম: মনজিত সিং ঘৰ নং : 822 বয়স : 36 লিঙ্গ : পুৰুষ	CQG1585780 ফটো উপলব্ধ	207 নাম : মণি সিং পিতাৰ নাম: মনজিত সিং ঘৰ নং : 822 বয়স : 30 লিঙ্গ : পুৰুষ	CQG0347955 ফটো উপলব্ধ
208 নাম : তানসী কৌৰ মাতৃৰ নাম: ৰঞ্জিতা কৌৰ ঘৰ নং : 822 বয়স : 24 লিঙ্গ : মহিলা	CQG0546226 ফটো উপলব্ধ	209 নাম : সাবিত্ৰী দেৱী পিতাৰ নাম: জিউত শৰ্মা ঘৰ নং : 880 বয়স : 47 লিঙ্গ : মহিলা	CQG1585859 ফটো উপলব্ধ	E 210 নাম : প্ৰমেশ্বৰ শৰ্মা পিতাৰ নাম: জিউত শৰ্মা ঘৰ নং : 880 বয়স : 45 লিঙ্গ : পুৰুষ	CQG1585837 ফটো উপলব্ধ



211	CQG1585848	ফটো উপলব্ধ	212	CQG1585860	ফটো উপলব্ধ	213	CQG1592796	ফটো উপলব্ধ
নাম : সঙ্গীতা দেবী স্বামীৰ নাম: প্রমেশ্বৰ শৰ্মা ঘৰ নং : 880 বয়স : 42 লিঙ্গ : মহিলা			নাম : সন্তোষ শৰ্মা পিতাৰ নাম: কুল কুল শৰ্মা ঘৰ নং : 880 বয়স : 35 লিঙ্গ : পুৰুষ			নাম : সুনিতা শৰ্মা পিতাৰ নাম: কুলকুল শৰ্মা ঘৰ নং : 880 বয়স : 35 লিঙ্গ : মহিলা		
214	CQG1592809	ফটো উপলব্ধ	# 215	CQG1592412	ফটো উপলব্ধ	216	DAS0107573	ফটো উপলব্ধ
নাম : বমীতা শৰ্মা পিতাৰ নাম: কুনকুন শৰ্মা ঘৰ নং : 880 বয়স : 34 লিঙ্গ : মহিলা			নাম : শ্বেতা গুপ্তা পিতাৰ নাম: লল্লন প্রসাদ গুপ্তা ঘৰ নং : 450 বয়স : 32 লিঙ্গ : মহিলা			নাম : বিনা শৰ্মা স্বামীৰ নাম: সন্তোষ শৰ্মা ঘৰ নং : 440 বয়স : 30 লিঙ্গ : মহিলা		
S 217	GLK0167551	ফটো উপলব্ধ	218	DAS0084137	ফটো উপলব্ধ	219	CQG1585928	ফটো উপলব্ধ
নাম : বীনা শৰ্মা পিতাৰ নাম: বামনাথ শৰ্মা ঘৰ নং : 440 বয়স : 28 লিঙ্গ : মহিলা			নাম : অঞ্জলী কুমাৰী শৰ্মা পিতাৰ নাম: পৰমেশ্বৰ শৰ্মা ঘৰ নং : 440 বয়স : 21 লিঙ্গ : মহিলা			নাম : বাজেন্দ্র বীণু পিতাৰ নাম: সদৰী প্রসাদ বীণ ঘৰ নং : 88৫ বয়স : 53 লিঙ্গ : পুৰুষ		
220	CQG1585906	ফটো উপলব্ধ	221	CQG1585939	ফটো উপলব্ধ	222	CQG1585951	ফটো উপলব্ধ
নাম : দীপকু মালাহ পিতাৰ নাম: সদৰী মালাহ ঘৰ নং : 88৫ বয়স : 52 লিঙ্গ : পুৰুষ			নাম : জয়মতী দেবী স্বামীৰ নাম: ভূটো বীণ ঘৰ নং : 88৫ বয়স : 50 লিঙ্গ : মহিলা			নাম : ফুল মতি দেবী স্বামীৰ নাম: বাজেন্দ্র বীণ ঘৰ নং : 88৫ বয়স : 43 লিঙ্গ : মহিলা		
223	CQG0476416	ফটো উপলব্ধ	224	CQG0476929	ফটো উপলব্ধ	225	DAS0119560	ফটো উপলব্ধ
নাম : উদ্ধৰ বীন পিতাৰ নাম: দীপক বীন ঘৰ নং : 88৫ বয়স : 31 লিঙ্গ : পুৰুষ			নাম : মুকেশ বীন পিতাৰ নাম: দীপক বীন ঘৰ নং : 88৫ বয়স : 24 লিঙ্গ : পুৰুষ			নাম : হিমা বিন পিতাৰ নাম: দীপক বিন ঘৰ নং : 445 বয়স : 23 লিঙ্গ : মহিলা		
226	CQG1585984	ফটো উপলব্ধ	227	CQG1585995	ফটো উপলব্ধ	228	CQG1284439	ফটো উপলব্ধ
নাম : কিৰধন বীন পিতাৰ নাম: সদৰী বীন ঘৰ নং : 88৬ বয়স : 58 লিঙ্গ : পুৰুষ			নাম : সমুদ্রী বীন স্বামীৰ নাম: কিৰধন বীন ঘৰ নং : 88৬ বয়স : 44 লিঙ্গ : মহিলা			নাম : বিন্ধু বিন স্বামীৰ নাম: জীতেন বিন ঘৰ নং : 88৬ বয়স : 32 লিঙ্গ : মহিলা		
229	CQG0104067	ফটো উপলব্ধ	230	CQG0104109	ফটো উপলব্ধ	231	CQG0104059	ফটো উপলব্ধ
নাম : জিতেন বিন পিতাৰ নাম: কিৰধন বিন ঘৰ নং : 88৬ বয়স : 31 লিঙ্গ : পুৰুষ			নাম : বিনোদ বিন পিতাৰ নাম: কিৰধন বীন ঘৰ নং : 88৬ বয়স : 30 লিঙ্গ : পুৰুষ			নাম : অঞ্জলী চৌধৰী স্বামীৰ নাম: জিতেন চৌধৰী ঘৰ নং : 88৬ক বয়স : 43 লিঙ্গ : মহিলা		
232	CQG1586034	ফটো উপলব্ধ	233	CQG1586045	ফটো উপলব্ধ	234	CQG1586056	ফটো উপলব্ধ
নাম : সুমিত্ৰা দেবী স্বামীৰ নাম: বামজী প্রসাদ চাহ ঘৰ নং : 88৭ বয়স : 62 লিঙ্গ : মহিলা			নাম : বাজেন প্রসাদ সাহ পিতাৰ নাম: বামজী প্রসাদ চাহ ঘৰ নং : 88৭ বয়স : 49 লিঙ্গ : পুৰুষ			নাম : প্রমিলা চাহ স্বামীৰ নাম: বাজেন প্রসাদ চাহ ঘৰ নং : 88৭ বয়স : 49 লিঙ্গ : মহিলা		
235	CQG1586067	ফটো উপলব্ধ	236	CQG1989946	ফটো উপলব্ধ	237	CQG1167279	ফটো উপলব্ধ
নাম : মূৰলী ধৰ গুপ্তা পিতাৰ নাম: বামজী প্রসাদ চাহ ঘৰ নং : 88৭ বয়স : 42 লিঙ্গ : পুৰুষ			নাম : গীতা শৰ্মা গুপ্তা স্বামীৰ নাম: মূৰলী ধৰ গুপ্তা ঘৰ নং : 447 বয়স : 39 লিঙ্গ : মহিলা			নাম : বিণা গুপ্তা মাতৃৰ নাম: সুমিত্ৰা দেৱী ঘৰ নং : 88৭ বয়স : 38 লিঙ্গ : মহিলা		
# 238	CQG1592649	ফটো উপলব্ধ	239	CQG0292003	ফটো উপলব্ধ	240	CQG0546432	ফটো উপলব্ধ
নাম : পূজা চাহ পিতাৰ নাম: বামজী প্রসাদ চাহ ঘৰ নং : 88৭ বয়স : 29 লিঙ্গ : মহিলা			নাম : খুচুৰ চাহ পিতাৰ নাম: বাজেন প্রসাদ চাহ ঘৰ নং : 447 বয়স : 28 লিঙ্গ : মহিলা			নাম : সিম্পি চাহ পিতাৰ নাম: বাজেন প্রসাদ চাহ ঘৰ নং : 88৭ বয়স : 24 লিঙ্গ : মহিলা		



241 নাম : আদিত্য চাহ পিতাৰ নাম: ৰাজেন প্ৰসাদ চাহ ঘৰ নং : 88৭ বয়স : 23 লিঙ্গ : পুৰুষ	CQG0557736 ফটো উপলব্ধ	242 নাম : লালজি প্ৰসাদ চাহ পিতাৰ নাম: ভগবান চাহ ঘৰ নং : 88৮ বয়স : 65 লিঙ্গ : পুৰুষ	CQG1586078 ফটো উপলব্ধ	243 নাম : কান্তি দেৱী স্বামীৰ নাম: লালজি প্ৰসাদ চাহ ঘৰ নং : 88৮ বয়স : 55 লিঙ্গ : মহিলা	CQG1586089 ফটো উপলব্ধ
244 নাম : অমিৰ চন্দ্ৰ গুপ্তা পিতাৰ নাম: লালজি প্ৰসাদ চাহ ঘৰ নং : 88৮ বয়স : 47 লিঙ্গ : পুৰুষ	CQG1586090 ফটো উপলব্ধ	245 নাম : ৰিণা গুপ্তা স্বামীৰ নাম: অমিৰ চন্দ্ৰ গুপ্তা ঘৰ নং : 448 বয়স : 35 লিঙ্গ : মহিলা	CQG0292193 ফটো উপলব্ধ	246 নাম : পবন কুমাৰ চাহ পিতাৰ নাম: লালজি প্ৰসাদ চাহ ঘৰ নং : 88৮ বয়স : 31 লিঙ্গ : পুৰুষ	CQG0476556 ফটো উপলব্ধ
247 নাম : শ্ৰভন চাহ পিতাৰ নাম: লালজী চাহ ঘৰ নং : 448 বয়স : 30 লিঙ্গ : পুৰুষ	CQG0166322 ফটো উপলব্ধ	248 নাম : সুভাষ চন্দ্ৰ গুপ্তা পিতাৰ নাম: মুন্না গুপ্তা ঘৰ নং : 88৯ বয়স : 75 লিঙ্গ : পুৰুষ	CQG1586114 ফটো উপলব্ধ	249 নাম : আশা গুপ্তা স্বামীৰ নাম: কমলেশ গুপ্তা ঘৰ নং : 88৯ বয়স : 48 লিঙ্গ : মহিলা	CQG1586147 ফটো উপলব্ধ
250 নাম : কমলেশ্বৰ প্ৰসাদ গুপ্তা পিতাৰ নাম: সুভাষ চন্দ্ৰ গুপ্তা ঘৰ নং : 88৯ বয়স : 48 লিঙ্গ : পুৰুষ	CQG1586136 ফটো উপলব্ধ	251 নাম : মিথিলেশ কুমাৰ গুপ্তা পিতাৰ নাম: সুভাষ চন্দ্ৰ গুপ্তা ঘৰ নং : 88৯ বয়স : 44 লিঙ্গ : পুৰুষ	CQG1586158 ফটো উপলব্ধ	252 নাম : সবিতা গুপ্তা স্বামীৰ নাম: মিথিলেশ গুপ্তা ঘৰ নং : 88৯ বয়স : 40 লিঙ্গ : মহিলা	CQG1586169 ফটো উপলব্ধ
253 নাম : বাবলু প্ৰসাদ গুপ্তা পিতাৰ নাম: সুভাষ চন্দ্ৰ গুপ্তা ঘৰ নং : 88৯ বয়স : 40 লিঙ্গ : পুৰুষ	CQG1586170 ফটো উপলব্ধ	S 254 নাম : কুসুম কুমাৰী পিতাৰ নাম: ৰামপ্ৰসাদ গুপ্তা ঘৰ নং : 88৯ বয়স : 38 লিঙ্গ : মহিলা	CQG1592489 ফটো উপলব্ধ	255 নাম : শুভাংগী গুপ্তা স্বামীৰ নাম: বাবলু প্ৰসাদ গুপ্তা ঘৰ নং : 88৯ বয়স : 33 লিঙ্গ : মহিলা	CQG1201706 ফটো উপলব্ধ
R 256 নাম : পম্পী চাহ গুপ্তা স্বামীৰ নাম: ধনঞ্জয় গুপ্তা ঘৰ নং : 449 বয়স : 31 লিঙ্গ : মহিলা	HGC9543297 ফটো উপলব্ধ	257 নাম : আনচল গুপ্তা পিতাৰ নাম: কমলেশ গুপ্তা ঘৰ নং : 449 বয়স : 26 লিঙ্গ : মহিলা	CQG1961259 ফটো উপলব্ধ	258 নাম : ৰহিত গুপ্তা পিতাৰ নাম: কমলেশ গুপ্তা ঘৰ নং : 449 বয়স : 26 লিঙ্গ : পুৰুষ	CQG1989953 ফটো উপলব্ধ
259 নাম : ৰাহুল গুপ্তা পিতাৰ নাম: কমলেশ গুপ্তা ঘৰ নং : 449 বয়স : 22 লিঙ্গ : পুৰুষ	CQG1961226 ফটো উপলব্ধ	260 নাম : জ্যোতি গুপ্তা পিতাৰ নাম: মিথিলেশ কুমাৰ গুপ্তা ঘৰ নং : 449 বয়স : 21 লিঙ্গ : মহিলা	CQG1989961 ফটো উপলব্ধ	261 নাম : স্নেহা গুপ্তা পিতাৰ নাম: মিথিলেশ কুমাৰ গুপ্তা ঘৰ নং : 449 বয়স : 21 লিঙ্গ : মহিলা	CQG1961234 ফটো উপলব্ধ
262 নাম : পম্পী চাহ গুপ্তা স্বামীৰ নাম: ধনঞ্জয় গুপ্তা ঘৰ নং : 449ক বয়স : 32 লিঙ্গ : মহিলা	DAS0109587 ফটো উপলব্ধ	263 নাম : শ্ৰীৰাম প্ৰসাদ গুপ্তা পিতাৰ নাম: মুন্না গুপ্তা ঘৰ নং : 88৯ক বয়স : 65 লিঙ্গ : পুৰুষ	CQG1586181 ফটো উপলব্ধ	264 নাম : কালিকা দেৱী স্বামীৰ নাম: শ্ৰী ৰাম প্ৰসাদ গুপ্তা ঘৰ নং : 88৯ক বয়স : 62 লিঙ্গ : মহিলা	CQG1586192 ফটো উপলব্ধ
265 নাম : মঞ্জয় কুমাৰ গুপ্তা পিতাৰ নাম: শ্ৰীৰাম গুপ্তা ঘৰ নং : 88৯ক বয়স : 42 লিঙ্গ : পুৰুষ	CQG1586205 ফটো উপলব্ধ	266 নাম : ধনঞ্জয় গুপ্তা পিতাৰ নাম: শ্ৰী ৰামপ্ৰসাদ গুপ্তা ঘৰ নং : 88৯ক বয়স : 40 লিঙ্গ : পুৰুষ	CQG1592490 ফটো উপলব্ধ	267 নাম : চুনিতা গুপ্তা স্বামীৰ নাম: মঞ্জয় কুমাৰ গুপ্তা ঘৰ নং : 88৯ক বয়স : 37 লিঙ্গ : মহিলা	CQG0173989 ফটো উপলব্ধ
E 268 নাম : হীৰালাল চাহ পিতাৰ নাম: তুলসী চাহ ঘৰ নং : 8৫০ বয়স : 82 লিঙ্গ : পুৰুষ	CQG1586238 ফটো উপলব্ধ	# 269 নাম : লালন প্ৰসাদ গুপ্তা পিতাৰ নাম: হীৰালাল চাহ ঘৰ নং : 8৫০ বয়স : 56 লিঙ্গ : পুৰুষ	CQG1586249 ফটো উপলব্ধ	270 নাম : সাধনা গুপ্তা স্বামীৰ নাম: লালন গুপ্তা ঘৰ নং : 8৫০ বয়স : 51 লিঙ্গ : মহিলা	CQG1586250 ফটো উপলব্ধ



271 নাম : বিনোদ কুমাৰ গুপ্তা পিতাৰ নাম: হীৰালাল সাহু ঘৰ নং : 8৫০ বয়স : 51 লিঙ্গ : পুৰুষ	CQG1586261 ফটো উপলব্ধ	272 নাম : কাঞ্চন দেৱী স্বামীৰ নাম: বিনোদ কুমাৰ গুপ্তা ঘৰ নং : 8৫০ বয়স : 48 লিঙ্গ : মহিলা	CQG1586272 ফটো উপলব্ধ	273 নাম : মোহন প্ৰসাদ গুপ্তা পিতাৰ নাম: হীৰালাল চাহু ঘৰ নং : 8৫০ বয়স : 42 লিঙ্গ : পুৰুষ	CQG1586283 ফটো উপলব্ধ
274 নাম : সত্য কলা গুপ্তা স্বামীৰ নাম: মোহন প্ৰসাদ গুপ্তা ঘৰ নং : 8৫০ বয়স : 37 লিঙ্গ : মহিলা	CQG1586294 ফটো উপলব্ধ	275 নাম : বিম্পী গুপ্তা পিতাৰ নাম: বিনোদ গুপ্তা ঘৰ নং : 450 বয়স : 28 লিঙ্গ : মহিলা	CQG0292342 ফটো উপলব্ধ	276 নাম : বিশাল গুপ্তা পিতাৰ নাম: বিনোদ গুপ্তা ঘৰ নং : 450 বয়স : 26 লিঙ্গ : পুৰুষ	CQG0292334 ফটো উপলব্ধ
277 নাম : মতি চান চাহু পিতাৰ নাম: তুলসী চাহু ঘৰ নং : 8৫১ বয়স : 67 লিঙ্গ : পুৰুষ	CQG1586307 ফটো উপলব্ধ	278 নাম : মীনা গুপ্তা স্বামীৰ নাম: ববন প্ৰসাদ গুপ্তা ঘৰ নং : 8৫১ বয়স : 48 লিঙ্গ : মহিলা	CQG1586330 ফটো উপলব্ধ	279 নাম : ববন প্ৰসাদ গুপ্তা পিতাৰ নাম: মতি চান চাহু ঘৰ নং : 8৫১ বয়স : 45 লিঙ্গ : পুৰুষ	CQG1586318 ফটো উপলব্ধ
280 নাম : উমেশ কুঞ্জ গুপ্তা পিতাৰ নাম: মতি চান চাহু ঘৰ নং : 8৫১ বয়স : 43 লিঙ্গ : পুৰুষ	CQG1586329 ফটো উপলব্ধ	281 নাম : আশা গুপ্তা স্বামীৰ নাম: উমেশ গুপ্তা ঘৰ নং : 8৫১ বয়স : 43 লিঙ্গ : মহিলা	CQG1586341 ফটো উপলব্ধ	282 নাম : অলকা গুপ্তা পিতাৰ নাম: উমেশ কুমাৰ গুপ্তা ঘৰ নং : 451 বয়স : 25 লিঙ্গ : মহিলা	CQG0292300 ফটো উপলব্ধ
283 নাম : অনপ কুমাৰ গুপ্তা পিতাৰ নাম: বাবন প্ৰসাদ গুপ্তা ঘৰ নং : 8৫১ বয়স : 25 লিঙ্গ : পুৰুষ	CQG0480442 ফটো উপলব্ধ	284 নাম : অনবাগু গুপ্তা পিতাৰ নাম: উমেশ কুমাৰ গুপ্তা ঘৰ নং : 8৫১ বয়স : 24 লিঙ্গ : পুৰুষ	CQG1284447 ফটো উপলব্ধ	285 নাম : অনজ কুমাৰ গুপ্তা পিতাৰ নাম: বাবন প্ৰসাদ গুপ্তা ঘৰ নং : 8৫১ বয়স : 22 লিঙ্গ : পুৰুষ	CQG1284421 ফটো উপলব্ধ
286 নাম : বিটল গুপ্তা পিতাৰ নাম: উমেশ কুমাৰ গুপ্তা ঘৰ নং : 451 বয়স : 21 লিঙ্গ : পুৰুষ	CQG1961408 ফটো উপলব্ধ	E 287 নাম : নেইমুন নেছ স্বামীৰ নাম: খলিল আহমদ ঘৰ নং : 8৫২ বয়স : 79 লিঙ্গ : মহিলা	CQG1586465 ফটো উপলব্ধ	288 নাম : আলমগিৰ আহমেদ পিতাৰ নাম: খলিল আহমদ ঘৰ নং : 8৫২ বয়স : 53 লিঙ্গ : পুৰুষ	CQG1586385 ফটো উপলব্ধ
289 নাম : মইনুদ্দিন আহমদ পিতাৰ নাম: খলিল আহমদ ঘৰ নং : 8৫২ বয়স : 49 লিঙ্গ : পুৰুষ	CQG1586396 ফটো উপলব্ধ	290 নাম : উৰুজ্জব আহমদ পিতাৰ নাম: খলিল আহমদ ঘৰ নং : 8৫২ বয়স : 42 লিঙ্গ : পুৰুষ	CQG1586409 ফটো উপলব্ধ	291 নাম : নাচিৰন বেগম স্বামীৰ নাম: আল মগিৰ আহমদ ঘৰ নং : 8৫২ বয়স : 42 লিঙ্গ : মহিলা	CQG1586410 ফটো উপলব্ধ
S 292 নাম : চাহনাজ বেগম স্বামীৰ নাম: মইনুদ্দিন আহমদ ঘৰ নং : 89 বয়স : 89 লিঙ্গ : মহিলা	CQG1586421 ফটো উপলব্ধ	293 নাম : পাৰবীন বেগম পিতাৰ নাম: খলিল আহমদ ঘৰ নং : 8৫২ বয়স : 36 লিঙ্গ : মহিলা	CQG1586432 ফটো উপলব্ধ	294 নাম : আলাতুফ আলি পিতাৰ নাম: চাহাদত আলি ঘৰ নং : 452ক বয়স : 29 লিঙ্গ : পুৰুষ	CQG0166330 ফটো উপলব্ধ
295 নাম : বুবী খাতুন পিতাৰ নাম: আলমগীৰ আহমেদ ঘৰ নং : 452 বয়স : 25 লিঙ্গ : মহিলা	CQG0292201 ফটো উপলব্ধ	S 296 নাম : ৰাম বচন গুপ্তা পিতাৰ নাম: লক্ষী গুপ্তা ঘৰ নং : 8৫২ক বয়স : 72 লিঙ্গ : পুৰুষ	CQG1586476 ফটো উপলব্ধ	297 নাম : আইশা খাতুন স্বামীৰ নাম: চাহাদত আহমদ ঘৰ নং : 8৫২ক বয়স : 59 লিঙ্গ : মহিলা	CQG1586374 ফটো উপলব্ধ
S 298 নাম : ৰেচমিন খাতুন পিতাৰ নাম: চাহাদত আহমদ ঘৰ নং : 8৫২ক বয়স : 85 লিঙ্গ : মহিলা	CQG1586443 ফটো উপলব্ধ	299 নাম : আফতাব আলি পিতাৰ নাম: চাহাদত আলি ঘৰ নং : 8৫২ক বয়স : 34 লিঙ্গ : পুৰুষ	CQG1586454 ফটো উপলব্ধ	300 নাম : ৰমেশ মহত পিতাৰ নাম: অছৰ্ৰিফ মহত ঘৰ নং : 8৫৪ বয়স : 52 লিঙ্গ : পুৰুষ	CQG1586498 ফটো উপলব্ধ



301 নাম : মহাপতী দেৱী স্বামীৰ নাম: ৰমেশ মাহাতু ঘৰ নং : ৪৫৪ বয়স : 52 লিঙ্গ : মহিলা	CQG1586487 ফটো উপলব্ধ	302 নাম : কৃষ্ণা মাহাতু পিতাৰ নাম: ৰমেশ মাহাতু ঘৰ নং : ৪৫৪ বয়স : 31 লিঙ্গ : পুৰুষ	CQG1592581 ফটো উপলব্ধ	303 নাম : কাজল মাহাতু পিতাৰ নাম: ৰমেশ মাহাতু ঘৰ নং : 454 বয়স : 23 লিঙ্গ : মহিলা	DAS0062331 ফটো উপলব্ধ
304 নাম : মনিষা মাহাতু পিতাৰ নাম: ৰমেশ মাহাতু ঘৰ নং : 454 বয়স : 20 লিঙ্গ : মহিলা	DAS0062281 ফটো উপলব্ধ	305 নাম : মলিনা বানী সৰকাৰ স্বামীৰ নাম: হাৰাধন সৰকাৰ ঘৰ নং : ৪৫৬ বয়স : 68 লিঙ্গ : মহিলা	CQG1586512 ফটো উপলব্ধ	# 306 নাম : সুবোধ সৰকাৰ পিতাৰ নাম: হাৰাধন সৰকাৰ ঘৰ নং : 455 বয়স : 62 লিঙ্গ : পুৰুষ	CQG1586523 ফটো উপলব্ধ
307 নাম : বিভতসু চৰকাৰ পিতাৰ নাম: হাৰাধন সৰকাৰ ঘৰ নং : ৪৫৬ বয়স : 46 লিঙ্গ : পুৰুষ	CQG1586556 ফটো উপলব্ধ	# 308 নাম : বীনা চৰকাৰ স্বামীৰ নাম: সুবোধ চৰকাৰ ঘৰ নং : 455 বয়স : 45 লিঙ্গ : মহিলা	CQG0476325 ফটো উপলব্ধ	309 নাম : ডিম্বু সৰকাৰ পিতাৰ নাম: হাৰাধন সৰকাৰ ঘৰ নং : ৪৫৬ বয়স : 39 লিঙ্গ : পুৰুষ	CQG1586567 ফটো উপলব্ধ
310 নাম : বন্দনা সৰকাৰ পিতাৰ নাম: হাৰাধন সৰকাৰ ঘৰ নং : ৪৫৬ বয়স : 39 লিঙ্গ : মহিলা	CQG1586545 ফটো উপলব্ধ	311 নাম : লক্ষ্মী সৰকাৰ স্বামীৰ নাম: বিভতসু চৰকাৰ ঘৰ নং : ৪৫৬ বয়স : 32 লিঙ্গ : মহিলা	CQG0546028 ফটো উপলব্ধ	312 নাম : বলাই সৰকাৰ পিতাৰ নাম: নগেন্দ্ৰ চন্দ্ৰ সৰকাৰ ঘৰ নং : ৪৫৭ বয়স : 65 লিঙ্গ : পুৰুষ	CQG1586578 ফটো উপলব্ধ
313 নাম : সন্ধ্যা বানী চৰকাৰ স্বামীৰ নাম: বলাই সৰকাৰ ঘৰ নং : ৪৫৭ বয়স : 60 লিঙ্গ : মহিলা	CQG1586589 ফটো উপলব্ধ	# 314 নাম : সঞ্জীৱ সৰকাৰ পিতাৰ নাম: বলাই সৰকাৰ ঘৰ নং : 433 বয়স : 42 লিঙ্গ : পুৰুষ	CQG1586590 ফটো উপলব্ধ	315 নাম : সঞ্জয় সৰকাৰ পিতাৰ নাম: বলাই সৰকাৰ ঘৰ নং : ৪৫৭ বয়স : 36 লিঙ্গ : পুৰুষ	CQG1586603 ফটো উপলব্ধ
# 316 নাম : ৰিংকি সৰকাৰ স্বামীৰ নাম: সঞ্জীৱ সৰকাৰ ঘৰ নং : 453 বয়স : 31 লিঙ্গ : মহিলা	CQG0161885 ফটো উপলব্ধ	317 নাম : প্ৰিয়ঙ্কা হাজৰিকা পিতাৰ নাম: ৰবিন হাজৰিকা ঘৰ নং : ৪৫৭৭ বয়স : 35 লিঙ্গ : মহিলা	CQG1592901 ফটো উপলব্ধ	318 নাম : শচিন্দ্ৰ পাল পিতাৰ নাম: নন্দ লাল পাল ঘৰ নং : ৪৫৮ বয়স : 79 লিঙ্গ : পুৰুষ	CQG1586614 ফটো উপলব্ধ
319 নাম : লক্ষী পাল স্বামীৰ নাম: শচিন্দ্ৰ পাল ঘৰ নং : ৪৫৮ বয়স : 67 লিঙ্গ : মহিলা	CQG1586625 ফটো উপলব্ধ	S2 320 নাম : ৰেখা পাল পিতাৰ নাম: শচিন্দ্ৰ পাল ঘৰ নং : ৪৫৮ বয়স : 45 লিঙ্গ : মহিলা	CQG1586636 ফটো উপলব্ধ	321 নাম : মিলি পাল পিতাৰ নাম: শচিন্দ্ৰ পাল ঘৰ নং : ৪৫৮ বয়স : 39 লিঙ্গ : মহিলা	CQG1586658 ফটো উপলব্ধ
322 নাম : প্ৰসেনজিত পাল পিতাৰ নাম: শচিন্দ্ৰ পাল ঘৰ নং : ৪৫৮ বয়স : 37 লিঙ্গ : পুৰুষ	CQG1586670 ফটো উপলব্ধ	323 নাম : শিল্পী পাল পিতাৰ নাম: শচিন্দ্ৰ পাল ঘৰ নং : ৪৫৮ বয়স : 28 লিঙ্গ : মহিলা	CQG0161919 ফটো উপলব্ধ	# 324 নাম : বিমল চন্দ্ৰ ধৰ পিতাৰ নাম: ফনি ভূষণ ধৰ ঘৰ নং : 461 বয়স : 66 লিঙ্গ : পুৰুষ	CQG1586692 ফটো উপলব্ধ
325 নাম : মানিক ধৰ পিতাৰ নাম: ফনি ধৰ ঘৰ নং : ৪৫৯ বয়স : 58 লিঙ্গ : পুৰুষ	CQG1586705 ফটো উপলব্ধ	# 326 নাম : ৰীতা ধৰ স্বামীৰ নাম: বিমল চন্দ্ৰ ধৰ ঘৰ নং : 461 বয়স : 53 লিঙ্গ : মহিলা	CQG1586716 ফটো উপলব্ধ	327 নাম : ফুলন ধৰ স্বামীৰ নাম: বাদল চন্দ্ৰ ধৰ ঘৰ নং : ৪৫৯ বয়স : 49 লিঙ্গ : মহিলা	CQG1586727 ফটো উপলব্ধ
328 নাম : উমা ধৰ স্বামীৰ নাম: মানিক চন্দ্ৰ ধৰ ঘৰ নং : ৪৫৯ বয়স : 40 লিঙ্গ : মহিলা	CQG1586738 ফটো উপলব্ধ	329 নাম : ৰজিতা পৰ্বত স্বামীৰ নাম: বাপি পৰ্বত ঘৰ নং : ৪৫৯ বয়স : 40 লিঙ্গ : মহিলা	CQG0545921 ফটো উপলব্ধ	# 330 নাম : ভাস্কৰ ধৰ পিতাৰ নাম: বিমল চন্দ্ৰ ধৰ ঘৰ নং : 461 বয়স : 38 লিঙ্গ : পুৰুষ	CQG1586749 ফটো উপলব্ধ



331 নাম : মুগাংক শইকীয়া পিতাৰ নাম: ভবেন শইকীয়া ঘৰ নং : 8৫৯খ বয়স : 29 লিঙ্গ : পুৰুষ	CQG0105866 ফটো উপলব্ধ	332 নাম : দিপাক্ষৰ ধৰ মাতৃৰ নাম: ফলন ধৰ ঘৰ নং : 8৫৯ বয়স : 29 লিঙ্গ : পুৰুষ	CQG0105957 ফটো উপলব্ধ	333 নাম : অৰ্পিতা চৰকাৰ স্বামীৰ নাম: পিংকু চৰকাৰ ঘৰ নং : 8৫৯ বয়স : 26 লিঙ্গ : মহিলা	CQG1275718 ফটো উপলব্ধ
334 নাম : সৃষ্টি ধৰ পিতাৰ নাম: মানিক ধৰ ঘৰ নং : 459 বয়স : 21 লিঙ্গ : মহিলা	DAS0104083 ফটো উপলব্ধ	335 নাম : বিপ্লৱ সাহা পিতাৰ নাম: খগেন্দ্ৰ মোহন সাহা ঘৰ নং : 459 ট বয়স : 54 লিঙ্গ : পুৰুষ	DAS0061846 ফটো উপলব্ধ	336 নাম : সন্জু কুমাৰী কান স্বামীৰ নাম: আনন্দ প্ৰসাদ গুপ্তা ঘৰ নং : 459 ধ বয়স : 39 লিঙ্গ : মহিলা	CQG0292110 ফটো উপলব্ধ
337 নাম : পল্লবী দাস মাতৃৰ নাম: উমা দাস ঘৰ নং : 8৫৯গ বয়স : 26 লিঙ্গ : মহিলা	CQG1275791 ফটো উপলব্ধ	338 নাম : প্ৰিয়া দাস মাতৃৰ নাম: উমা দাস ঘৰ নং : 459 গ বয়স : 20 লিঙ্গ : মহিলা	DAS0017855 ফটো উপলব্ধ	339 নাম : উমা দাস স্বামীৰ নাম: বিনয় ভূষণ দাস ঘৰ নং : 459গ বয়স : 70 লিঙ্গ : মহিলা	CQG1586807 ফটো উপলব্ধ
340 নাম : শংকৰ দাস পিতাৰ নাম: বিনয় ভূষণ দাস ঘৰ নং : 459গ বয়স : 53 লিঙ্গ : পুৰুষ	CQG1586818 ফটো উপলব্ধ	341 নাম : মহোবা (দত্ত) দাস স্বামীৰ নাম: শংকৰ দাস ঘৰ নং : 459গ বয়স : 44 লিঙ্গ : মহিলা	CQG1586829 ফটো উপলব্ধ	342 নাম : দেৱজীত দাস পিতাৰ নাম: শংকৰ দাস ঘৰ নং : 459গ বয়স : 19 লিঙ্গ : পুৰুষ	DAS0124818 ফটো উপলব্ধ
343 নাম : আনন্দ কুমাৰ গুপ্তা মাতৃৰ নাম: দেৱয়ন্তী গুপ্তা ঘৰ নং : 8৫৯খ বয়স : 43 লিঙ্গ : পুৰুষ	CQG0105676 ফটো উপলব্ধ	344 নাম : বাবল গুপ্তা মাতৃৰ নাম: দেবন্তী গুপ্তা ঘৰ নং : 8৫৯খ বয়স : 26 লিঙ্গ : পুৰুষ	CQG1275700 ফটো উপলব্ধ	345 নাম : ঋজুস্মিতা ভূঞা অন্যান্য: পীমী বৰা ঘৰ নং : 459 ছ বয়স : 20 লিঙ্গ : মহিলা	DAS0029132 ফটো উপলব্ধ
346 নাম : নিৰ্মালী দত্ত অন্যান্য: সাধনা দত্ত ঘৰ নং : 459চ বয়স : 25 লিঙ্গ : মহিলা	CQG0291963 ফটো উপলব্ধ	347 নাম : হিমাদ্ৰী বৰা স্বামীৰ নাম: বিটু দাস ঘৰ নং : 8৫৯ ত বয়স : 30 লিঙ্গ : মহিলা	CQG0416107 ফটো উপলব্ধ	348 নাম : সনু সাহ গুপ্তা স্বামীৰ নাম: মহাবীৰ গুপ্তা ঘৰ নং : 8৫৯ থ বয়স : 35 লিঙ্গ : মহিলা	CQG0414318 ফটো উপলব্ধ
349 নাম : বিটু দাস পিতাৰ নাম: ধন দাস ঘৰ নং : 8৫৯ত বয়স : 30 লিঙ্গ : পুৰুষ	CQG0105759 ফটো উপলব্ধ	350 নাম : গীতা দে স্বামীৰ নাম: পৰেশ চন্দ্ৰ দে ঘৰ নং : 8৫৯ড বয়স : 76 লিঙ্গ : মহিলা	CQG1587128 ফটো উপলব্ধ	351 নাম : দেবতোষ চৌধুৰী পিতাৰ নাম: দিনেশ চৌধুৰী ঘৰ নং : 8৫৯ট বয়স : 76 লিঙ্গ : পুৰুষ	CQG1587082 ফটো উপলব্ধ
352 নাম : গুৰু চৌধুৰী স্বামীৰ নাম: দেবতোষ চৌধুৰী ঘৰ নং : 8৫৯ট বয়স : 71 লিঙ্গ : মহিলা	CQG1587093 ফটো উপলব্ধ	353 নাম : বেবা সৰকাৰ স্বামীৰ নাম: হাৰাণ সৰকাৰ ঘৰ নং : 8৫৯ঘ বয়স : 70 লিঙ্গ : মহিলা	CQG1586841 ফটো উপলব্ধ	354 নাম : সাধনা দত্ত স্বামীৰ নাম: জ্যোতি দত্ত ঘৰ নং : 8৫৯চ বয়স : 70 লিঙ্গ : মহিলা	CQG1956350 ফটো উপলব্ধ
355 নাম : শোভা বানী দত্ত স্বামীৰ নাম: ৰবিন্দ্ৰ নাথ দত্ত ঘৰ নং : 8৫৯ঠ বয়স : 68 লিঙ্গ : মহিলা	CQG1587117 ফটো উপলব্ধ	356 নাম : দেবন্তী গুপ্তা স্বামীৰ নাম: ৰাম প্ৰসাদ গুপ্তা ঘৰ নং : 8৫৯থ বয়স : 68 লিঙ্গ : মহিলা	CQG1587286 ফটো উপলব্ধ	357 নাম : ৰবীন হাজৰিকা পিতাৰ নাম: দেব ৰাম হাজৰিকা ঘৰ নং : 8৫৯ৰা বয়স : 67 লিঙ্গ : পুৰুষ	CQG1587048 ফটো উপলব্ধ
358 নাম : পীমী বৰা স্বামীৰ নাম: প্ৰমোদ ভূঞা ঘৰ নং : 8৫৯ছ বয়স : 67 লিঙ্গ : মহিলা	CQG1586998 ফটো উপলব্ধ	359 নাম : মঞ্জু হাজৰিকা স্বামীৰ নাম: ৰবীন হাজৰিকা ঘৰ নং : 8৫৯ৰা বয়স : 66 লিঙ্গ : মহিলা	CQG1587059 ফটো উপলব্ধ	360 নাম : মিৰা ৰাণী পৰ্বত স্বামীৰ নাম: কানু পৰ্বত ঘৰ নং : 8৫৯জ বয়স : 63 লিঙ্গ : মহিলা	CQG1587015 ফটো উপলব্ধ



E 361 নাম : ভবেন শইকীয়া পিতাৰ নাম: তিলেশ্বৰ শইকীয়া ঘৰ নং : ৪৫৯খ বয়স : ৫৭ লিঙ্গ : পুৰুষ	CQG1586772 ফটো উপলব্ধ	362 নাম : সৰস্বতী সাহা পিতাৰ নাম: খগেন সাহা ঘৰ নং : ৪৫৯চ বয়স : ৫৪ লিঙ্গ : মহিলা	CQG1587184 ফটো উপলব্ধ	363 নাম : অঞ্জলী শইকীয়া স্বামীৰ নাম: ভবেন শইকীয়া ঘৰ নং : ৪৫৯খ বয়স : ৫৭ লিঙ্গ : মহিলা	CQG1586783 ফটো উপলব্ধ
364 নাম : উত্তম সৰকাৰ পিতাৰ নাম: হাৰাণ সৰকাৰ ঘৰ নং : ৪৫৯ঘ বয়স : ৫৩ লিঙ্গ : পুৰুষ	CQG1586852 ফটো উপলব্ধ	365 নাম : বাপি চন্দ্ৰ পৰ্বত পিতাৰ নাম: কানু চন্দ্ৰ পৰ্বত ঘৰ নং : ৪৫৯জ বয়স : ৫২ লিঙ্গ : পুৰুষ	CQG1587026 ফটো উপলব্ধ	E 366 নাম : ধন দাস পিতাৰ নাম: বনেশ্বৰ দাস ঘৰ নং : ৪৫৯ড বয়স : ৫৭ লিঙ্গ : পুৰুষ	CQG1587253 ফটো উপলব্ধ
367 নাম : দিগ্গী সৰকাৰ পিতাৰ নাম: হাৰাণ সৰকাৰ ঘৰ নং : ৪৫৯ঘ বয়স : ৪৪ লিঙ্গ : মহিলা	CQG1586863 ফটো উপলব্ধ	368 নাম : বনানী দে স্বামীৰ নাম: পিনু দে ঘৰ নং : ৪৫৯ড বয়স : ৪৭ লিঙ্গ : মহিলা	CQG1587162 ফটো উপলব্ধ	369 নাম : টুটন দে পিতাৰ নাম: পৰেশ চন্দ্ৰ দে ঘৰ নং : ৪৫৯ড বয়স : ৪৭ লিঙ্গ : পুৰুষ	CQG1587140 ফটো উপলব্ধ
370 নাম : চুইটী দে পিতাৰ নাম: অবনী মোহন দে ঘৰ নং : ৪৫৯ড বয়স : ৪৪ লিঙ্গ : মহিলা	CQG1592978 ফটো উপলব্ধ	371 নাম : উমা দাস স্বামীৰ নাম: বাপন দাস ঘৰ নং : ৪৫৯গ বয়স : ৪৪ লিঙ্গ : মহিলা	CQG1587220 ফটো উপলব্ধ	372 নাম : লক্ষী সৰকাৰ পিতাৰ নাম: হাৰাণ সৰকাৰ ঘৰ নং : ৪৫৯ঘ বয়স : ৪৩ লিঙ্গ : মহিলা	CQG1586874 ফটো উপলব্ধ
373 নাম : পৰ্ণিমা দাস স্বামীৰ নাম: ধন দাস ঘৰ নং : ৪৫৯ত বয়স : ৪২ লিঙ্গ : মহিলা	CQG1587264 ফটো উপলব্ধ	374 নাম : মিঠা সৰকাৰ পিতাৰ নাম: হাৰাণ সৰকাৰ ঘৰ নং : ৪৫৯ঘ বয়স : ৪১ লিঙ্গ : মহিলা	CQG1586885 ফটো উপলব্ধ	375 নাম : মহাবীৰ গুপ্তা পিতাৰ নাম: বামারথ গুপ্তা ঘৰ নং : ৪৫৯থ বয়স : ৪১ লিঙ্গ : পুৰুষ	CQG1587297 ফটো উপলব্ধ
376 নাম : তাপস সৰকাৰ পিতাৰ নাম: হাৰাণ সৰকাৰ ঘৰ নং : ৪৫৯ঘ বয়স : ৩৭ লিঙ্গ : পুৰুষ	CQG1586909 ফটো উপলব্ধ	377 নাম : সুনীল গুপ্তা পিতাৰ নাম: বামু প্ৰসাদ গুপ্তা ঘৰ নং : ৪৫৯থ বয়স : ৩৭ লিঙ্গ : পুৰুষ	CQG1587300 ফটো উপলব্ধ	378 নাম : পিঙ্ক সৰকাৰ পিতাৰ নাম: হাৰাণ সৰকাৰ ঘৰ নং : ৪৫৯ঘ বয়স : ৩৬ লিঙ্গ : পুৰুষ	CQG1586910 ফটো উপলব্ধ
# 379 নাম : মনালিনী ভৌমিক স্বামীৰ নাম: বিমল ভৌমিক ঘৰ নং : ৪৬২ বয়স : ৭২ লিঙ্গ : মহিলা	CQG1587355 ফটো উপলব্ধ	# 380 নাম : তপাস কুমাৰ ভৌমিক পিতাৰ নাম: জিতেন্দ্ৰ নাথ ভৌমিক ঘৰ নং : ৪৬৩ বয়স : ৬৪ লিঙ্গ : পুৰুষ	CQG1587388 ফটো উপলব্ধ	# 381 নাম : ৰেখা ভৌমিক স্বামীৰ নাম: অমল ভৌমিক ঘৰ নং : ৪৬৪ বয়স : ৫৫ লিঙ্গ : মহিলা	CQG1587377 ফটো উপলব্ধ
# 382 নাম : বাথী ভৌমিক স্বামীৰ নাম: তাপস ভৌমিক ঘৰ নং : ৪৬৩ বয়স : ৪৪ লিঙ্গ : মহিলা	CQG1587399 ফটো উপলব্ধ	#2 383 নাম : দেবব্ৰত ভৌমিক পিতাৰ নাম: জিতেন্দ্ৰ নাথ ভৌমিক ঘৰ নং : ৪৬৫ বয়স : ৩৭ লিঙ্গ : পুৰুষ	CQG1587402 ফটো উপলব্ধ	# 384 নাম : শিখ্ৰা ভৌমিক পিতাৰ নাম: বিমল ভৌমিক ঘৰ নং : ৪৬২ বয়স : ৩৯ লিঙ্গ : মহিলা	CQG1592423 ফটো উপলব্ধ
#2 385 নাম : টুটমনী ভৌমিক পিতাৰ নাম: দেবব্ৰত ভৌমিক ঘৰ নং : ৪৬৫ বয়স : ৩৫ লিঙ্গ : মহিলা	CQG1587413 ফটো উপলব্ধ	# 386 নাম : শান্তনু ভৌমিক পিতাৰ নাম: বিমল ভৌমিক ঘৰ নং : ৪৬২ বয়স : ৩৭ লিঙ্গ : পুৰুষ	CQG1592434 ফটো উপলব্ধ	# 387 নাম : চুইটী ভৌমিক পিতাৰ নাম: অমল ভৌমিক ঘৰ নং : ৪৬৪ বয়স : ২৮ লিঙ্গ : মহিলা	CQG0241315 ফটো উপলব্ধ
# 388 নাম : স্পাৰ্ধা ভৌমিক পিতাৰ নাম: তাপস ভৌমিক ঘৰ নং : ৪৬৩ বয়স : ২২ লিঙ্গ : মহিলা	CQG1275874 ফটো উপলব্ধ	# 389 নাম : ঈশান ভৌমিক মাতৃৰ নাম: ৰেখা ভৌমিক ঘৰ নং : ৪৬৪ বয়স : ২২ লিঙ্গ : পুৰুষ	CQG1275965 ফটো উপলব্ধ	390 নাম : অনিমা ভৌমিক স্বামীৰ নাম: নিমল ভৌমিক ঘৰ নং : ৪৭৯ক বয়স : ৬২ লিঙ্গ : মহিলা	CQG1587333 ফটো উপলব্ধ



391 নাম : আনন্দ শৰ্মা পিতাৰ নাম: মূৰুলী ধৰ শৰ্মা ঘৰ নং : 8৮৮ বয়স : 63 লিঙ্গ : পুৰুষ	CQG1587446 ফটো উপলব্ধ	392 নাম : শশীপ্ৰভা দেৱী মাতৃৰ নাম: কিৰন বালা শৰ্মা ঘৰ নং : 8৮৮ বয়স : 62 লিঙ্গ : মহিলা	CQG0162289 ফটো উপলব্ধ	393 নাম : ৰেখা শৰ্মা স্বামীৰ নাম: বাবুল শৰ্মা ঘৰ নং : 8৮৮ বয়স : 53 লিঙ্গ : মহিলা	CQG1587457 ফটো উপলব্ধ
394 নাম : জাহ্নবী গোস্বামী স্বামীৰ নাম: আনন্দ শৰ্মা ঘৰ নং : 8৮৮ বয়স : 38 লিঙ্গ : মহিলা	CQG0174458 ফটো উপলব্ধ	395 নাম : গণেশ প্ৰসাদ গুপ্তা পিতাৰ নাম: নবপতি প্ৰসাদ গুপ্তা ঘৰ নং : 8৯০ বয়স : 77 লিঙ্গ : পুৰুষ	CQG1587468 ফটো উপলব্ধ	396 নাম : চয়েল কুমাৰী গুপ্তা স্বামীৰ নাম: গণেশ প্ৰসাদ গুপ্তা ঘৰ নং : 8৯০ বয়স : 65 লিঙ্গ : মহিলা	CQG1587479 ফটো উপলব্ধ
397 নাম : সন্তোষ কুমাৰ গুপ্তা পিতাৰ নাম: গণেশ প্ৰসাদ গুপ্তা ঘৰ নং : 8৯০ বয়স : 44 লিঙ্গ : পুৰুষ	CQG1587491 ফটো উপলব্ধ	398 নাম : কৃষ্ণা কুমাৰ গুপ্তা পিতাৰ নাম: বিশ্বনাথ প্ৰসাদ গুপ্তা ঘৰ নং : 8৯০ বয়স : 43 লিঙ্গ : পুৰুষ	CQG1587504 ফটো উপলব্ধ	399 নাম : উত্তম কুমাৰ গুপ্তা পিতাৰ নাম: বিশ্বনাথ প্ৰসাদ গুপ্তা ঘৰ নং : 8৯০ বয়স : 39 লিঙ্গ : পুৰুষ	CQG1587515 ফটো উপলব্ধ
400 নাম : স্বপন কুমাৰ গুপ্তা পিতাৰ নাম: গণেশ প্ৰসাদ গুপ্তা ঘৰ নং : 8৯০ বয়স : 39 লিঙ্গ : পুৰুষ	CQG1587526 ফটো উপলব্ধ	401 নাম : পূজা জয়চোৱাল গুপ্তা স্বামীৰ নাম: সন্তোষ কুমাৰ গুপ্তা ঘৰ নং : 8৯০ বয়স : 38 লিঙ্গ : মহিলা	CQG1592934 ফটো উপলব্ধ	402 নাম : পূজা গুপ্তা পিতাৰ নাম: গণেশ প্ৰসাদ গুপ্তা ঘৰ নং : 8৯০ বয়স : 35 লিঙ্গ : মহিলা	CQG1587537 ফটো উপলব্ধ
403 নাম : পূজা কুমাৰী গুপ্তা স্বামীৰ নাম: সপন কুমাৰ গুপ্তা ঘৰ নং : 8৯০ বয়স : 32 লিঙ্গ : মহিলা	CQG0443481 ফটো উপলব্ধ	404 নাম : শ্ৰবন কালোৱাৰ পিতাৰ নাম: কেচুৰী প্ৰসাদ কালোৱাৰ ঘৰ নং : ৫০৩ বয়স : 51 লিঙ্গ : পুৰুষ	CQG1587548 ফটো উপলব্ধ	405 নাম : সুশীল কালোৱাৰ পিতাৰ নাম: কেচুৰী প্ৰসাদ কালোৱাৰ ঘৰ নং : ৫০৩ বয়স : 43 লিঙ্গ : পুৰুষ	CQG1587559 ফটো উপলব্ধ
406 নাম : পিংকি কালোৱাৰ স্বামীৰ নাম: শ্ৰবন কালোৱাৰ ঘৰ নং : 503 বয়স : 43 লিঙ্গ : মহিলা	DAS0034074 ফটো উপলব্ধ	407 নাম : সঞ্জয় কালোৱাৰ পিতাৰ নাম: কেশৰী কালোৱাৰ ঘৰ নং : ৫০৩ বয়স : 42 লিঙ্গ : পুৰুষ	CQG1587560 ফটো উপলব্ধ	408 নাম : ৰাখী কালোৱাৰ স্বামীৰ নাম: সুশীল কালোৱাৰ ঘৰ নং : ৫০৩ বয়স : 38 লিঙ্গ : মহিলা	CQG1945364 ফটো উপলব্ধ
409 নাম : জ্যোতি জয়ছোৱাল কালোৱাৰ স্বামীৰ নাম: সঞ্জয় কালোৱাৰ ঘৰ নং : 503 বয়স : 32 লিঙ্গ : মহিলা	DAS0062315 ফটো উপলব্ধ	410 নাম : আয়স কালোৱাৰ পিতাৰ নাম: শ্ৰবন কালোৱাৰ ঘৰ নং : 503 বয়স : 21 লিঙ্গ : পুৰুষ	DAS0037283 ফটো উপলব্ধ	411 নাম : অনভৱ কালোৱাৰ পিতাৰ নাম: শ্ৰবণ কালোৱাৰ ঘৰ নং : 503 বয়স : 19 লিঙ্গ : পুৰুষ	DAS0109561 ফটো উপলব্ধ
412 নাম : মানাক্ৰি দেবী স্বামীৰ নাম: জয় ৰাম গুপ্তা ঘৰ নং : ৫০৬ বয়স : 76 লিঙ্গ : মহিলা	CQG1587593 ফটো উপলব্ধ	# 413 নাম : পিন্টু গুপ্তা পিতাৰ নাম: জয় ৰাম গুপ্তা ঘৰ নং : ৫০৬ বয়স : 41 লিঙ্গ : পুৰুষ	CQG1587606 ফটো উপলব্ধ	414 নাম : জামিনি দেবী স্বামীৰ নাম: ৰমেশচন্দ্ৰ গুপ্তা ঘৰ নং : ৫০৭ বয়স : 59 লিঙ্গ : মহিলা	CQG1587628 ফটো উপলব্ধ
415 নাম : ওমপ্ৰকাশ গুপ্তা পিতাৰ নাম: সুদৰ্শন প্ৰসাদ গুপ্তা ঘৰ নং : ৫০৭ বয়স : 55 লিঙ্গ : পুৰুষ	CQG1587639 ফটো উপলব্ধ	416 নাম : সুশীলা দেবী পিতাৰ নাম: ওম প্ৰকাশ গুপ্তা ঘৰ নং : ৫০৭ বয়স : 49 লিঙ্গ : মহিলা	CQG1587640 ফটো উপলব্ধ	417 নাম : সংগীতা গুপ্তা পিতাৰ নাম: ৰমেশ গুপ্তা ঘৰ নং : ৫০৭ বয়স : 34 লিঙ্গ : মহিলা	CQG1592718 ফটো উপলব্ধ
418 নাম : দিপ কুমাৰ গুপ্তা পিতাৰ নাম: ওম প্ৰসাদ গুপ্তা ঘৰ নং : ৫০৭ বয়স : 31 লিঙ্গ : পুৰুষ	CQG1592854 ফটো উপলব্ধ	419 নাম : আকাশ গুপ্তা পিতাৰ নাম: ৰমেশ গুপ্তা ঘৰ নং : ৫০৭ বয়স : 29 লিঙ্গ : পুৰুষ	CQG0112706 ফটো উপলব্ধ	420 নাম : কিশোৰ কুমাৰ গুপ্তা পিতাৰ নাম: ওম প্ৰকাশ গুপ্তা ঘৰ নং : ৫০৭ বয়স : 27 লিঙ্গ : পুৰুষ	CQG0268268 ফটো উপলব্ধ



421 নাম : বিভা গুপ্তা পিতাৰ নাম: ওম প্রকাশ গুপ্তা ঘৰ নং : 507 বয়স : 26 লিঙ্গ : মহিলা	CQG1961218 ফটো উপলব্ধ	E 422 নাম : সাৰদা দেৱী স্বামীৰ নাম: গুৱিন্দ প্ৰসাদ গুপ্তা ঘৰ নং : 508 বয়স : 65 লিঙ্গ : মহিলা	CQG1587684 ফটো উপলব্ধ	S 423 নাম : আনন্দ কুমাৰ গুপ্তা পিতাৰ নাম: গুৱিন্দ প্ৰসাদ গুপ্তা ঘৰ নং : 508 বয়স : 41 লিঙ্গ : পুৰুষ	CQG1587695 ফটো উপলব্ধ
424 নাম : কিশোৰ কুমাৰ গুপ্তা পিতাৰ নাম: গুৱিন্দ প্ৰসাদ গুপ্তা ঘৰ নং : 508 বয়স : 41 লিঙ্গ : পুৰুষ	CQG1592365 ফটো উপলব্ধ	425 নাম : আকাংক্ষা গুপ্তা স্বামীৰ নাম: কিশোৰ কুমাৰ গুপ্তা ঘৰ নং : 508 বয়স : 37 লিঙ্গ : মহিলা	CQG0476721 ফটো উপলব্ধ	426 নাম : মোহন কুমাৰ গুপ্তা পিতাৰ নাম: সাৰদা দেৱী ঘৰ নং : 508 বয়স : 35 লিঙ্গ : পুৰুষ	CQG1592569 ফটো উপলব্ধ
427 নাম : বৰ্ণালী বৰঠাকুৰ পিতাৰ নাম: ৰবিন বৰঠাকুৰ ঘৰ নং : 509 বয়স : 45 লিঙ্গ : মহিলা	CQG1734834 ফটো উপলব্ধ	428 নাম : কৌশল্যা দেৱী স্বামীৰ নাম: শিউ প্ৰসাদ গুপ্তা ঘৰ নং : 513 বয়স : 53 লিঙ্গ : মহিলা	CQG1587742 ফটো উপলব্ধ	429 নাম : জয় প্ৰকাশ গুপ্তা পিতাৰ নাম: ৰাম বৰাই গুপ্তা ঘৰ নং : 513 বয়স : 52 লিঙ্গ : পুৰুষ	CQG1587764 ফটো উপলব্ধ
E 430 নাম : অজয় গুপ্তা পিতাৰ নাম: শিৱ প্ৰসাদ গুপ্তা ঘৰ নং : 513 বয়স : 36 লিঙ্গ : পুৰুষ	CQG1587786 ফটো উপলব্ধ	431 নাম : বিজয়কুমাৰ গুপ্তা পিতাৰ নাম: শিউপ্ৰসাদ গুপ্তা ঘৰ নং : 513 বয়স : 33 লিঙ্গ : পুৰুষ	CQG1587800 ফটো উপলব্ধ	432 নাম : লক্ষী সাহু গুপ্তা স্বামীৰ নাম: অজয় গুপ্তা ঘৰ নং : 513 বয়স : 33 লিঙ্গ : মহিলা	CQG0480335 ফটো উপলব্ধ
433 নাম : মঞ্জু চাহ স্বামীৰ নাম: জয় প্ৰকাশ গুপ্তা ঘৰ নং : 513 বয়স : 33 লিঙ্গ : মহিলা	CQG1587797 ফটো উপলব্ধ	434 নাম : চুমি কুমাৰী গুপ্তা পিতাৰ নাম: জয় প্ৰকাশ গুপ্তা ঘৰ নং : 513 বয়স : 27 লিঙ্গ : মহিলা	CQG0269415 ফটো উপলব্ধ	435 নাম : যশোদা দেৱী স্বামীৰ নাম: ৰাজবংশী প্ৰসাদ গুপ্তা ঘৰ নং : 513 বয়স : 62 লিঙ্গ : মহিলা	CQG1587720 ফটো উপলব্ধ
436 নাম : জয়ন্তী চাহ স্বামীৰ নাম: ৰামা শঙ্কৰ গুপ্তা ঘৰ নং : 520 বয়স : 45 লিঙ্গ : মহিলা	CQG1587775 ফটো উপলব্ধ	437 নাম : পুনম গুপ্তা অন্যান্য: জয়ন্তী চাহ ঘৰ নং : 520 বয়স : 21 লিঙ্গ : মহিলা	DAS0029025 ফটো উপলব্ধ	438 নাম : বিৰাজ কুমাৰ গুপ্তা অন্যান্য: জয়ন্তী চাহ ঘৰ নং : 520 বয়স : 20 লিঙ্গ : পুৰুষ	DAS0034082 ফটো উপলব্ধ
439 নাম : শিবজী প্ৰসাদ গুপ্তা পিতাৰ নাম: পঞ্চানন গুপ্তা ঘৰ নং : 520 বয়স : 50 লিঙ্গ : পুৰুষ	CQG1587811 ফটো উপলব্ধ	440 নাম : সুধা গুপ্তা স্বামীৰ নাম: শিউজী প্ৰসাদ গুপ্তা ঘৰ নং : 520 বয়স : 42 লিঙ্গ : মহিলা	CQG1587822 ফটো উপলব্ধ	441 নাম : ৰাখী গুপ্তা পিতাৰ নাম: শিবজী প্ৰসাদ গুপ্তা ঘৰ নং : 520 বয়স : 23 লিঙ্গ : মহিলা	CQG1235381 ফটো উপলব্ধ
442 নাম : খুশী গুপ্তা পিতাৰ নাম: শিবজী প্ৰসাদ গুপ্তা ঘৰ নং : 530 বয়স : 19 লিঙ্গ : মহিলা	DAS0109579 ফটো উপলব্ধ	S 443 নাম : অনিলা প্ৰসাদ গুপ্তা পিতাৰ নাম: তুলসী ৰাম গুপ্তা ঘৰ নং : 531 বয়স : 82 লিঙ্গ : পুৰুষ	CQG1587855 ফটো উপলব্ধ	S 444 নাম : সীতাৰা দেৱী স্বামীৰ নাম: অনিলা কুমাৰ গুপ্তা ঘৰ নং : 531 বয়স : 79 লিঙ্গ : মহিলা	CQG1587866 ফটো উপলব্ধ
S 445 নাম : ভগবান প্ৰসাদ গুপ্তা পিতাৰ নাম: তুলসী প্ৰসাদ গুপ্তা ঘৰ নং : 531 বয়স : 67 লিঙ্গ : পুৰুষ	CQG1587888 ফটো উপলব্ধ	446 নাম : অশোক কুমাৰ গুপ্তা পিতাৰ নাম: লাটে তুলসী প্ৰসাদ গুপ্তা ঘৰ নং : 531 বয়স : 64 লিঙ্গ : পুৰুষ	CQG1587899 ফটো উপলব্ধ	447 নাম : লীলা দেৱী স্বামীৰ নাম: গনেশ প্ৰসাদ গুপ্তা ঘৰ নং : 531 বয়স : 62 লিঙ্গ : মহিলা	CQG1587902 ফটো উপলব্ধ
S 448 নাম : লীলাবতী গুপ্তা স্বামীৰ নাম: ভগবান প্ৰসাদ গুপ্তা ঘৰ নং : 531 বয়স : 57 লিঙ্গ : মহিলা	CQG1587924 ফটো উপলব্ধ	449 নাম : কমলা দেৱী স্বামীৰ নাম: অশোক প্ৰসাদ গুপ্তা ঘৰ নং : 531 বয়স : 57 লিঙ্গ : মহিলা	CQG1587935 ফটো উপলব্ধ	S 450 নাম : মনোজ কুমাৰ গুপ্তা পিতাৰ নাম: অনিলা কুমাৰ গুপ্তা ঘৰ নং : 531 বয়স : 49 লিঙ্গ : পুৰুষ	CQG1587968 ফটো উপলব্ধ



S 451 নাম : বৰ্জনা গুপ্তা পিতাৰ নাম: গনেশ প্ৰসাদ গুপ্তা ঘৰ নং : ৫৩১ বয়স : 46 লিঙ্গ : মহিলা	CQG1592945 ফটো উপলব্ধ	452 নাম : পূজা গুপ্তা পিতাৰ নাম: অশোক কুমাৰ গুপ্তা ঘৰ নং : ৫৩১ বয়স : 40 লিঙ্গ : মহিলা	CQG1592616 ফটো উপলব্ধ	453 নাম : অজয় কুমাৰ গুপ্তা পিতাৰ নাম: উগবান প্ৰসাদ গুপ্তা ঘৰ নং : ৫৩১ বয়স : 40 লিঙ্গ : পুৰুষ	CQG1588030 ফটো উপলব্ধ
454 নাম : বিজয় কুমাৰ গুপ্তা পিতাৰ নাম: উগবান প্ৰসাদ গুপ্তা ঘৰ নং : ৫৩১ বয়স : 40 লিঙ্গ : পুৰুষ	CQG1588007 ফটো উপলব্ধ	S 455 নাম : সঞ্জয় কুমাৰ গুপ্তা পিতাৰ নাম: উগবান প্ৰসাদ গুপ্তা ঘৰ নং : ৫৩১ বয়স : 37 লিঙ্গ : পুৰুষ	CQG1587991 ফটো উপলব্ধ	456 নাম : বিংকু গুপ্তা স্বামীৰ নাম: অজয় গুপ্তা ঘৰ নং : ৫৩১ বয়স : 37 লিঙ্গ : মহিলা	CQG0115626 ফটো উপলব্ধ
S 457 নাম : মাধবী গুপ্তা পিতাৰ নাম: গনেশ প্ৰসাদ গুপ্তা ঘৰ নং : ৫৩১ বয়স : 35 লিঙ্গ : মহিলা	CQG1588018 ফটো উপলব্ধ	458 নাম : অমিত কুমাৰ গুপ্তা পিতাৰ নাম: অশোক প্ৰসাদ গুপ্তা ঘৰ নং : ৫৩১ বয়স : 35 লিঙ্গ : পুৰুষ	CQG1588029 ফটো উপলব্ধ	459 নাম : মীনা গুপ্তা স্বামীৰ নাম: বিজয় কুমাৰ গুপ্তা ঘৰ নং : 531 বয়স : 34 লিঙ্গ : মহিলা	DAS0037309 ফটো উপলব্ধ
460 নাম : সুমিত গুপ্তা পিতাৰ নাম: অশোক গুপ্তা ঘৰ নং : ৫৩১ বয়স : 32 লিঙ্গ : পুৰুষ	CQG1592592 ফটো উপলব্ধ	461 নাম : বেশম গুপ্তা পিতাৰ নাম: অজয় কুমাৰ গুপ্তা ঘৰ নং : 531 বয়স : 20 লিঙ্গ : মহিলা	DAS0109546 ফটো উপলব্ধ	462 নাম : পাৰ্বতি গুপ্তা স্বামীৰ নাম: দেবেন্দ্ৰ প্ৰসাদ গুপ্তা ঘৰ নং : ৫৩১ক বয়স : 59 লিঙ্গ : মহিলা	CQG1587946 ফটো উপলব্ধ
463 নাম : দেবেন্দ্ৰ প্ৰসাদ গুপ্তা পিতাৰ নাম: কামতা প্ৰসাদ গুপ্তা ঘৰ নং : ৫৩১ক বয়স : 58 লিঙ্গ : পুৰুষ	CQG1587913 ফটো উপলব্ধ	464 নাম : বীতা গুপ্তা স্বামীৰ নাম: সুমেৰ প্ৰসাদ গুপ্তা ঘৰ নং : ৫৩৭ বয়স : 61 লিঙ্গ : মহিলা	CQG1588063 ফটো উপলব্ধ	465 নাম : সুমেৰ প্ৰসাদ গুপ্তা পিতাৰ নাম: ৰামমাৰ্গনা প্ৰসাদ গুপ্তা ঘৰ নং : ৫৩৭ বয়স : 61 লিঙ্গ : পুৰুষ	CQG1588052 ফটো উপলব্ধ
466 নাম : পঙ্কজ গুপ্তা পিতাৰ নাম: গনেশ প্ৰসাদ গুপ্তা ঘৰ নং : ৫৩৭ বয়স : 37 লিঙ্গ : পুৰুষ	CQG1588041 ফটো উপলব্ধ	467 নাম : পঙ্কজ গুপ্তা পিতাৰ নাম: সুমেৰ প্ৰসাদ গুপ্তা ঘৰ নং : 537 বয়স : 33 লিঙ্গ : পুৰুষ	DAS0111229 ফটো উপলব্ধ	468 নাম : পঙ্কজ গুপ্তা পিতাৰ নাম: সুমেৰ প্ৰসাদ গুপ্তা ঘৰ নং : ৫৩৭ বয়স : 32 লিঙ্গ : পুৰুষ	CQG1592354 ফটো উপলব্ধ
469 নাম : প্ৰিতী গুপ্তা পিতাৰ নাম: সুমেৰ প্ৰসাদ গুপ্তা ঘৰ নং : 537 বয়স : 28 লিঙ্গ : মহিলা	CQG0166355 ফটো উপলব্ধ	470 নাম : অযোধ্যা প্ৰসাদ গুপ্তা পিতাৰ নাম: কাপুৰচন্দ গুপ্তা ঘৰ নং : ৫৩৮ বয়স : 49 লিঙ্গ : পুৰুষ	CQG1588085 ফটো উপলব্ধ	471 নাম : মমতা গুপ্তা স্বামীৰ নাম: অযোধ্যা প্ৰসাদ গুপ্তা ঘৰ নং : ৫৩৮ বয়স : 37 লিঙ্গ : মহিলা	CQG1588096 ফটো উপলব্ধ
472 নাম : অংকিতা গুপ্তা পিতাৰ নাম: অযোধ্যা প্ৰসাদ গুপ্তা ঘৰ নং : ৫৩৮ বয়স : 23 লিঙ্গ : মহিলা	CQG0557801 ফটো উপলব্ধ	473 নাম : নিকিতা গুপ্তা পিতাৰ নাম: অযোধ্যা প্ৰসাদ গুপ্তা ঘৰ নং : 538 বয়স : 21 লিঙ্গ : মহিলা	CQG1961267 ফটো উপলব্ধ	# 474 নাম : ৰাজেশ্বৰী দেবী পিতাৰ নাম: জগদীশ গুপ্তা ঘৰ নং : ৫৪১ বয়স : 77 লিঙ্গ : মহিলা	CQG1588110 ফটো উপলব্ধ
# 475 নাম : জগদীশ প্ৰসাদ চাহু পিতাৰ নাম: বন্ধুবাম গুপ্তা ঘৰ নং : ৫৪১ বয়স : 63 লিঙ্গ : পুৰুষ	CQG1588109 ফটো উপলব্ধ	# 476 নাম : আনন্দ প্ৰসাদ গুপ্তা পিতাৰ নাম: বালেশ্বৰ প্ৰসাদ গুপ্তা ঘৰ নং : ৫৪১ বয়স : 62 লিঙ্গ : পুৰুষ	CQG1588132 ফটো উপলব্ধ	477 নাম : চন্দন প্ৰসাদ গুপ্তা পিতাৰ নাম: জগদীশ গুপ্তা ঘৰ নং : ৫৪১ বয়স : 36 লিঙ্গ : পুৰুষ	CQG1588165 ফটো উপলব্ধ
# 478 নাম : অমিত কুমাৰ গুপ্তা পিতাৰ নাম: আনন্দ প্ৰসাদ গুপ্তা ঘৰ নং : 541 বয়স : 30 লিঙ্গ : পুৰুষ	CQG0166405 ফটো উপলব্ধ	479 নাম : অজিত গুপ্তা পিতাৰ নাম: অশোক গুপ্তা ঘৰ নং : ৫৪১ বয়স : 29 লিঙ্গ : পুৰুষ	CQG0477158 ফটো উপলব্ধ	480 নাম : সাধনা গুপ্তা পিতাৰ নাম: আনন্দ প্ৰসাদ গুপ্তা ঘৰ নং : ৫৪১ বয়স : 28 লিঙ্গ : মহিলা	CQG0476689 ফটো উপলব্ধ



481 নাম : পাৰ্বতী চাহ স্বামীৰ নাম: চোতলাল চাহ ঘৰ নং : ৫৪৩ বয়স : 73 লিঙ্গ : মহিলা	CQG1588176 ফটো উপলব্ধ	482 নাম : তুলসী প্ৰসাদ সাহ পিতাৰ নাম: মতি লাল সাহ ঘৰ নং : ৫৪৩ বয়স : 57 লিঙ্গ : পুৰুষ	CQG0541078 ফটো উপলব্ধ	483 নাম : চুনিয়া সাহ স্বামীৰ নাম: তুলসী প্ৰসাদ সাহ ঘৰ নং : ৫৪৩ বয়স : 42 লিঙ্গ : মহিলা	CQG0541458 ফটো উপলব্ধ
484 নাম : বিশাল চাহ পিতাৰ নাম: চোতলাল চাহ ঘৰ নং : ৫৪৩ বয়স : 36 লিঙ্গ : পুৰুষ	CQG1945193 ফটো উপলব্ধ	485 নাম : পূজা চাহ স্বামীৰ নাম: বিশাল চাহ ঘৰ নং : 543 বয়স : 28 লিঙ্গ : মহিলা	DAS0045369 ফটো উপলব্ধ	486 নাম : অভিষেক চাহ পিতাৰ নাম: তুলসী প্ৰসাদ চাহ ঘৰ নং : ৫৪৩ বয়স : 25 লিঙ্গ : পুৰুষ	CQG0547661 ফটো উপলব্ধ
487 নাম : স্নেহা সাহ পিতাৰ নাম: তুলসী প্ৰসাদ সাহ ঘৰ নং : 543 বয়স : 22 লিঙ্গ : মহিলা	DAS0084111 ফটো উপলব্ধ	488 নাম : লিলি চাহ স্বামীৰ নাম: পৰেশ নাথ চাহ ঘৰ নং : ৫৪৪ বয়স : 67 লিঙ্গ : মহিলা	CQG1588187 ফটো উপলব্ধ	489 নাম : দিপক চাহ পিতাৰ নাম: পৰেশ নাথ চাহ ঘৰ নং : ৫৪৪ বয়স : 47 লিঙ্গ : পুৰুষ	CQG1588198 ফটো উপলব্ধ
# 490 নাম : জ্যোতি চাহ স্বামীৰ নাম: দিপক চাহ ঘৰ নং : ৫৪৪ বয়স : 39 লিঙ্গ : মহিলা	CQG1592923 ফটো উপলব্ধ	E 491 নাম : সুমিত্ৰা দেৱী স্বামীৰ নাম: বদ্রি নাৰায়ণ শৰ্মা ঘৰ নং : ৫৪৮ বয়স : 72 লিঙ্গ : মহিলা	CQG1588212 ফটো উপলব্ধ	492 নাম : সঞ্জয় শৰ্মা পিতাৰ নাম: বদ্রি নাৰায়ণ শৰ্মা ঘৰ নং : ৫৪৮ বয়স : 45 লিঙ্গ : পুৰুষ	CQG1588223 ফটো উপলব্ধ
493 নাম : জিতেন্দ্ৰ শৰ্মা পিতাৰ নাম: বদ্রি নাৰায়ণ শৰ্মা ঘৰ নং : ৫৪৮ বয়স : 42 লিঙ্গ : পুৰুষ	CQG1588234 ফটো উপলব্ধ	494 নাম : পিংকি শৰ্মা স্বামীৰ নাম: জিতেন্দ্ৰ শৰ্মা ঘৰ নং : ৫৪৮ বয়স : 34 লিঙ্গ : মহিলা	CQG0546044 ফটো উপলব্ধ	495 নাম : নিধি দেৱী স্বামীৰ নাম: সঞ্জয় শৰ্মা ঘৰ নং : ৫৪৮ বয়স : 33 লিঙ্গ : মহিলা	CQG0480467 ফটো উপলব্ধ
496 নাম : অমিত কুমাৰ গুপ্তা পিতাৰ নাম: কেদাৰ প্ৰসাদ গুপ্তা ঘৰ নং : ৫৫২ বয়স : 54 লিঙ্গ : পুৰুষ	CQG1588303 ফটো উপলব্ধ	497 নাম : চাজন্তী গুপ্তা স্বামীৰ নাম: অমৃত কুমাৰ গুপ্তা ঘৰ নং : ৫৫২ বয়স : 48 লিঙ্গ : মহিলা	CQG1588314 ফটো উপলব্ধ	498 নাম : বিবেক কুমাৰ গুপ্তা পিতাৰ নাম: বাণীৰাম গুপ্তা ঘৰ নং : ৫৫২ বয়স : 37 লিঙ্গ : পুৰুষ	CQG1170398 ফটো উপলব্ধ
499 নাম : অভিজিত গুপ্তা পিতাৰ নাম: অমৃত কুমাৰ গুপ্তা ঘৰ নং : ৫৫২ বয়স : 29 লিঙ্গ : পুৰুষ	CQG0319319 ফটো উপলব্ধ	500 নাম : প্ৰিয়ংকা গুপ্তা পিতাৰ নাম: অমিত কুমাৰ গুপ্তা ঘৰ নং : ৫৫২ বয়স : 25 লিঙ্গ : মহিলা	CQG0476531 ফটো উপলব্ধ	501 নাম : অৰ্চিতা হেডা পিতাৰ নাম: অনিল কুমাৰ হেডা ঘৰ নং : 552 খ বয়স : 21 লিঙ্গ : মহিলা	DAS0045328 ফটো উপলব্ধ
502 নাম : শ্যাম সুন্দৰ হেডা পিতাৰ নাম: ৰামা নন্দ হেডা ঘৰ নং : ৫৫২খ বয়স : 80 লিঙ্গ : পুৰুষ	CQG1588370 ফটো উপলব্ধ	503 নাম : অনিল কুমাৰ হেডা পিতাৰ নাম: শ্যাম সুন্দৰ হেডা ঘৰ নং : ৫৫২খ বয়স : 48 লিঙ্গ : পুৰুষ	CQG1588392 ফটো উপলব্ধ	504 নাম : ৰেণু হেডা স্বামীৰ নাম: অনিল হেডা ঘৰ নং : ৫৫২খ বয়স : 44 লিঙ্গ : মহিলা	CQG1588405 ফটো উপলব্ধ
505 নাম : খুৰশিদা পৰবিন স্বামীৰ নাম: জামাল আহমেদ ঘৰ নং : ৫৫৭ বয়স : 42 লিঙ্গ : মহিলা	CQG1588530 ফটো উপলব্ধ	506 নাম : ইয়াচমিন খাতুন স্বামীৰ নাম: নেছাৰ আহমেদ ঘৰ নং : ৫৫৭ বয়স : 39 লিঙ্গ : মহিলা	CQG1588541 ফটো উপলব্ধ	507 নাম : ৰাজিয়া চুলতান পিতাৰ নাম: জালালুদ্দিন আহমেদ ঘৰ নং : ৫৫৭ বয়স : 39 লিঙ্গ : মহিলা	CQG1588507 ফটো উপলব্ধ
508 নাম : ৰাবিয়া চুলতান পিতাৰ নাম: জালালুদ্দিন আহমেদ ঘৰ নং : ৫৫৭ বয়স : 37 লিঙ্গ : মহিলা	CQG1588518 ফটো উপলব্ধ	509 নাম : আচিয়া চুলতানা পিতাৰ নাম: জালালুদ্দিন আহমেদ ঘৰ নং : ৫৫৭ বয়স : 36 লিঙ্গ : মহিলা	CQG1588529 ফটো উপলব্ধ	510 নাম : বুৰিনা চাহি পিতাৰ নাম: ইৰচাদ আহমেদ ঘৰ নং : ৫৫৭ বয়স : 35 লিঙ্গ : মহিলা	CQG1592967 ফটো উপলব্ধ



# 511 নাম : ছামা পাৰবিন পিতাৰ নাম: ছিকান্দাৰ আহমেদ ঘৰ নং : ৫৫৭ বয়স : 33 লিঙ্গ : মহিলা	CQG1592741 ফটো উপলব্ধ	512 নাম : ইৰফান আহমেদ মাতৃৰ নাম: ইয়াছমিন খাতুন ঘৰ নং : 557 বয়স : 20 লিঙ্গ : পুৰুষ	DAS0044479 ফটো উপলব্ধ	513 নাম : ইনায়েত জামাল পিতাৰ নাম: মঃ জামাল আহমেদ ঘৰ নং : 557 ক বয়স : 21 লিঙ্গ : মহিলা	CQG1989979 ফটো উপলব্ধ
514 নাম : শ্বেহনাজ বেগম স্বামীৰ নাম: খুবছেদ আলম ঘৰ নং : ৫৫৭ক বয়স : 37 লিঙ্গ : মহিলা	CQG1530328 ফটো উপলব্ধ	515 নাম : ছাহিন জামাল পিতাৰ নাম: জামাল আহমেদ ঘৰ নং : ৫৫৭ ক বয়স : 24 লিঙ্গ : মহিলা	CQG1530195 ফটো উপলব্ধ	516 নাম : আমিনা খাতুন স্বামীৰ নাম: নৌচাদ আহমেদ ঘৰ নং : ৫৫৭ক বয়স : 43 লিঙ্গ : মহিলা	CQG0118638 ফটো উপলব্ধ
517 নাম : মুন্নী খাতুন স্বামীৰ নাম: বাকিল আহমদ ঘৰ নং : ৫৫৭ক বয়স : 40 লিঙ্গ : মহিলা	CQG0118646 ফটো উপলব্ধ	518 নাম : বাবিয়া খাতুন স্বামীৰ নাম: ইকবাল আহমদ ঘৰ নং : ৫৫৭ক বয়স : 31 লিঙ্গ : মহিলা	CQG0118679 ফটো উপলব্ধ	519 নাম : জালালুদ্দিন আহমেদ পিতাৰ নাম: নিজামুদ্দিন আহমেদ ঘৰ নং : ৫৫৭ক বয়স : 77 লিঙ্গ : পুৰুষ	CQG1588416 ফটো উপলব্ধ
520 নাম : খাইবন নেছা স্বামীৰ নাম: জালালুদ্দিন আহমেদ ঘৰ নং : ৫৫৭ক বয়স : 72 লিঙ্গ : মহিলা	CQG1588438 ফটো উপলব্ধ	E 521 নাম : চিকন্দৰ আহমেদ পিতাৰ নাম: নিজামুদ্দিন আহমেদ ঘৰ নং : ৫৫৭ক বয়স : 72 লিঙ্গ : পুৰুষ	CQG1588552 ফটো উপলব্ধ	# 522 নাম : চকিলা খাতুন স্বামীৰ নাম: চিকন্দৰ আহমেদ ঘৰ নং : ৫৫৭ক বয়স : 62 লিঙ্গ : মহিলা	CQG1588563 ফটো উপলব্ধ
523 নাম : নেছাৰ আহমেদ পিতাৰ নাম: জালালুদ্দিন আহমেদ ঘৰ নং : ৫৫৭ক বয়স : 54 লিঙ্গ : মহিলা	CQG1588450 ফটো উপলব্ধ	524 নাম : জামাল আহমেদ পিতাৰ নাম: জালালুদ্দিন আহমেদ ঘৰ নং : ৫৫৭ক বয়স : 52 লিঙ্গ : পুৰুষ	CQG1588449 ফটো উপলব্ধ	525 নাম : নৌচাদ আহমেদ পিতাৰ নাম: জালালুদ্দিন আহমেদ ঘৰ নং : ৫৫৭ক বয়স : 47 লিঙ্গ : পুৰুষ	CQG1588461 ফটো উপলব্ধ
526 নাম : বাকিল আহমেদ পিতাৰ নাম: চিকন্দৰ আহমেদ ঘৰ নং : ৫৫৭ক বয়স : 46 লিঙ্গ : পুৰুষ	CQG1588574 ফটো উপলব্ধ	527 নাম : ইৰচাদ আহমেদ পিতাৰ নাম: জালালুদ্দিন আহমেদ ঘৰ নং : ৫৫৭ক বয়স : 45 লিঙ্গ : পুৰুষ	CQG1588472 ফটো উপলব্ধ	528 নাম : ফিৰোজ আহমেদ পিতাৰ নাম: চিকন্দৰ আহমেদ ঘৰ নং : ৫৫৭ক বয়স : 44 লিঙ্গ : পুৰুষ	CQG1588585 ফটো উপলব্ধ
529 নাম : ইক বাল আহমেদ পিতাৰ নাম: জালালুদ্দিন আহমেদ ঘৰ নং : ৫৫৭ক বয়স : 41 লিঙ্গ : পুৰুষ	CQG1588483 ফটো উপলব্ধ	E 530 নাম : নাজিৰ আহমেদ পিতাৰ নাম: চিকন্দৰ আহমেদ ঘৰ নং : ৫৫৭ক বয়স : 41 লিঙ্গ : পুৰুষ	CQG1592774 ফটো উপলব্ধ	531 নাম : চবিৰ আহমেদ পিতাৰ নাম: চিকন্দৰ আহমেদ ঘৰ নং : ৫৫৭ক বয়স : 40 লিঙ্গ : পুৰুষ	CQG1588596 ফটো উপলব্ধ
532 নাম : খুবসেদ আহমেদ পিতাৰ নাম: জালালুদ্দিন আহমেদ ঘৰ নং : ৫৫৭ক বয়স : 36 লিঙ্গ : পুৰুষ	CQG1588494 ফটো উপলব্ধ	E 533 নাম : বিশ্বনাথ আগৰৱালা পিতাৰ নাম: ভূধৰ মল আগৰৱালা ঘৰ নং : ৫৬২ বয়স : 82 লিঙ্গ : পুৰুষ	CQG1588621 ফটো উপলব্ধ	534 নাম : সত্যনৰ্থন আগৰওয়াল পিতাৰ নাম: ভূধৰমল আগৰৱালা ঘৰ নং : ৫৬২ বয়স : 78 লিঙ্গ : পুৰুষ	CQG1588643 ফটো উপলব্ধ
535 নাম : চম্পা দেবী স্বামীৰ নাম: বিশ্বনাথ আগৰৱালা ঘৰ নং : ৫৬২ বয়স : 76 লিঙ্গ : মহিলা	CQG1588676 ফটো উপলব্ধ	536 নাম : বিমলা দেবী স্বামীৰ নাম: সত্য. নাৰায়ণ আগৰৱালা ঘৰ নং : ৫৬২ বয়স : 69 লিঙ্গ : মহিলা	CQG1588654 ফটো উপলব্ধ	537 নাম : দিলিপ কুমাৰ আগৰৱাল পিতাৰ নাম: শ্ৰীলাল আগৰৱাল ঘৰ নং : 562 বয়স : 60 লিঙ্গ : পুৰুষ	CQG1588687 ফটো উপলব্ধ
538 নাম : সন্দীপ কুমাৰ আগৰৱাল পিতাৰ নাম: সত্যনৰ্থন আগৰওয়াল ঘৰ নং : ৫৬২ বয়স : 56 লিঙ্গ : পুৰুষ	CQG1588701 ফটো উপলব্ধ	539 নাম : জ্যোতি আগৰৱালা স্বামীৰ নাম: সন্দীপ কুমাৰ আগৰওয়াল ঘৰ নং : ৫৬২ বয়স : 51 লিঙ্গ : মহিলা	CQG1588745 ফটো উপলব্ধ	540 নাম : চন্দ্ৰ স্বেখৰ সিং পিতাৰ নাম: পলটন সিং ঘৰ নং : ৫৬২ বয়স : 49 লিঙ্গ : পুৰুষ	CQG1588723 ফটো উপলব্ধ



541 নাম : বিতা দেৱী স্বামীৰ নাম: চন্দ্ৰ সেখৰ সিং ঘৰ নং : ৫৬২ বয়স : 40 লিঙ্গ : মহিলা	CQG0119636 ফটো উপলব্ধ	542 নাম : কুশাগ্ৰ আগৰওয়াল পিতাৰ নাম: সন্দীপ কুমাৰ আগৰওয়াল ঘৰ নং : 562 বয়স : 29 লিঙ্গ : পুৰুষ	CQG0355727 ফটো উপলব্ধ	543 নাম : আদিত্য কুমাৰ আগৰবাল পিতাৰ নাম: দিলীপ কুমাৰ আগৰবাল ঘৰ নং : ৫৬২ ক বয়স : 24 লিঙ্গ : পুৰুষ	CQG1163963 ফটো উপলব্ধ
E 544 নাম : শ্ৰী লাল আগৰৱালা পিতাৰ নাম: তপস্বী মল আগৰৱালা ঘৰ নং : ৫৬২ ক বয়স : 83 লিঙ্গ : পুৰুষ	CQG1588610 ফটো উপলব্ধ	545 নাম : চোনাল দেৱী আগৰবাল স্বামীৰ নাম: দিলীপ কুমাৰ আগৰৱাল ঘৰ নং : ৫৬২ ক বয়স : 56 লিঙ্গ : মহিলা	CQG1588712 ফটো উপলব্ধ	E 546 নাম : পুষ্প ৱালা সিং স্বামীৰ নাম: নীল মোহন সিং ঘৰ নং : ৫৬৫ বয়স : 62 লিঙ্গ : মহিলা	CQG1589157 ফটো উপলব্ধ
547 নাম : ললিতা সিং পিতাৰ নাম: নীল মোহন সিং ঘৰ নং : ৫৬৫ বয়স : 49 লিঙ্গ : মহিলা	CQG1589168 ফটো উপলব্ধ	548 নাম : অনবৰ্থ সিং পিতাৰ নাম: নীল মোহন সিং ঘৰ নং : ৫৬৫ বয়স : 44 লিঙ্গ : পুৰুষ	CQG1589180 ফটো উপলব্ধ	549 নাম : মহিকান্ত সিং পিতাৰ নাম: নীল মোহন সিং ঘৰ নং : ৫৬৫ বয়স : 40 লিঙ্গ : মহিলা	CQG1589179 ফটো উপলব্ধ
# 550 নাম : ৰামাকান্ত সিং পিতাৰ নাম: নীল মোহন সিং ঘৰ নং : 564 বয়স : 39 লিঙ্গ : পুৰুষ	CQG1592887 ফটো উপলব্ধ	551 নাম : পূৰ্ণিমা দেৱী সিং স্বামীৰ নাম: অনুৰূধ সিং ঘৰ নং : ৫৬৫ বয়স : 35 লিঙ্গ : মহিলা	CQG0443291 ফটো উপলব্ধ	552 নাম : বিতা সিং স্বামীৰ নাম: মহিকান্ত সিং ঘৰ নং : ৫৬৫ বয়স : 34 লিঙ্গ : মহিলা	CQG0457689 ফটো উপলব্ধ
553 নাম : ফুলমতি বৰৈ স্বামীৰ নাম: মনিৰাম বৰৈ ঘৰ নং : ৫৬৬ বয়স : 45 লিঙ্গ : মহিলা	CQG1589215 ফটো উপলব্ধ	554 নাম : বীনা বৰৈ স্বামীৰ নাম: পূনা বৰৈ ঘৰ নং : ৫৬৬ বয়স : 44 লিঙ্গ : মহিলা	CQG0443325 ফটো উপলব্ধ	555 নাম : পিণ্টু বৰৈ পিতাৰ নাম: মনিৰাম বৰৈ ঘৰ নং : ৫৬৬ বয়স : 30 লিঙ্গ : পুৰুষ	CQG0443283 ফটো উপলব্ধ
556 নাম : টিংকু বৰৈ পিতাৰ নাম: মনিৰাম বৰৈ ঘৰ নং : ৫৬৬ বয়স : 26 লিঙ্গ : পুৰুষ	CQG0443267 ফটো উপলব্ধ	S 557 নাম : ৰাম নাথ ঠাকুৰ পিতাৰ নাম: চন্দ্ৰিকা ঠাকুৰ ঘৰ নং : ৫৬৭ ক বয়স : 48 লিঙ্গ : পুৰুষ	CQG1589271 ফটো উপলব্ধ	558 নাম : পূৰ্ণিমা বৰা স্বামীৰ নাম: হৰ কান্ত বৰা ঘৰ নং : ৫৭৪ বয়স : 65 লিঙ্গ : মহিলা	CQG1589339 ফটো উপলব্ধ
E 559 নাম : দিলিপ বৰৈ পিতাৰ নাম: হৰ কান্ত বৰৈ ঘৰ নং : ৫৭৪ বয়স : 57 লিঙ্গ : পুৰুষ	CQG1589340 ফটো উপলব্ধ	560 নাম : পূৰ্ণকান্ত বৰৈ পিতাৰ নাম: লবৰাম বৰৈ ঘৰ নং : ৫৭৪ বয়স : 57 লিঙ্গ : পুৰুষ	CQG1589317 ফটো উপলব্ধ	561 নাম : ফুলমা বৰৈ স্বামীৰ নাম: পূৰ্ণ কান্ত বৰৈ ঘৰ নং : ৫৭৪ বয়স : 52 লিঙ্গ : মহিলা	CQG1589328 ফটো উপলব্ধ
562 নাম : গীতা বৰা পিতাৰ নাম: হৰ কান্ত বৰা ঘৰ নং : ৫৭৪ বয়স : 39 লিঙ্গ : মহিলা	CQG1589351 ফটো উপলব্ধ	563 নাম : নবকান্ত বৰা মাতৃৰ নাম: পূৰ্ণিমা বৰা ঘৰ নং : ৫৭৪ বয়স : 35 লিঙ্গ : পুৰুষ	CQG0120758 ফটো উপলব্ধ	564 নাম : নিপেন বৰা পিতাৰ নাম: পোনো বৰা ঘৰ নং : ৫৭৪ বয়স : 33 লিঙ্গ : পুৰুষ	CQG1592752 ফটো উপলব্ধ
565 নাম : ডলি বৰা স্বামীৰ নাম: নবকান্ত বৰা ঘৰ নং : ৫৭৬ বয়স : 29 লিঙ্গ : মহিলা	CQG0546242 ফটো উপলব্ধ	566 নাম : জমীৰ আহমেদ পিতাৰ নাম: জান মহম্মদ ঘৰ নং : ৫৮০ বয়স : 72 লিঙ্গ : পুৰুষ	CQG1589362 ফটো উপলব্ধ	567 নাম : চকিনা বেগম স্বামীৰ নাম: জমীৰ আহমেদ ঘৰ নং : ৫৮০ বয়স : 64 লিঙ্গ : মহিলা	CQG1589373 ফটো উপলব্ধ
568 নাম : নচিম আহমেদ পিতাৰ নাম: জমীৰ আহমেদ ঘৰ নং : ৫৮০ বয়স : 48 লিঙ্গ : পুৰুষ	CQG1589395 ফটো উপলব্ধ	569 নাম : ছমিম আহমেদ পিতাৰ নাম: জমীৰ আহমেদ ঘৰ নং : ৫৮০ বয়স : 46 লিঙ্গ : পুৰুষ	CQG1589384 ফটো উপলব্ধ	570 নাম : ৰাচিম আহমেদ পিতাৰ নাম: জমীৰ আহমেদ ঘৰ নং : ৫৮০ বয়স : 40 লিঙ্গ : পুৰুষ	CQG1592638 ফটো উপলব্ধ



571 নাম : জুলেখা খাতুন পিতাৰ নাম: জামিৰ আহমেদ ঘৰ নং : ৫৮০ বয়স : 32 লিঙ্গ : মহিলা	CQG1592605 ফটো উপলব্ধ	572 নাম : চাহিবা বেগম স্বামীৰ নাম: নাচিম আহমেদ ঘৰ নং : ৫৮০ বয়স : 25 লিঙ্গ : মহিলা	CQG1294164 ফটো উপলব্ধ	E 573 নাম : ফিৰোজা খাতুন স্বামীৰ নাম: হজৰত আলি ঘৰ নং : ৫৮২ বয়স : ৩৭ লিঙ্গ : মহিলা	CQG1589442 ফটো উপলব্ধ
574 নাম : লীলা গোপ্তা অন্যান্য: পিংক গোপ্তা ঘৰ নং : ৫৮৬ বয়স : 32 লিঙ্গ : মহিলা	CQG0121848 ফটো উপলব্ধ	575 নাম : ফাৰহিনা খাতুন মাতৃৰ নাম: মদিনা বেগম ঘৰ নং : ৫৮৮ বয়স : 24 লিঙ্গ : মহিলা	CQG1291202 ফটো উপলব্ধ	576 নাম : খুছী চাহু পিতাৰ নাম: দীপক চাহু ঘৰ নং : 588 বয়স : 19 লিঙ্গ : মহিলা	DAS0104968 ফটো উপলব্ধ
577 নাম : নীলিমা বেগম স্বামীৰ নাম: তন জব আলি ঘৰ নং : ৫৮৮ক বয়স : 67 লিঙ্গ : মহিলা	CQG1589566 ফটো উপলব্ধ	578 নাম : মদিনা বেগম স্বামীৰ নাম: আব্দুল বফিক ঘৰ নং : ৫৮৮ বয়স : 42 লিঙ্গ : মহিলা	CQG1589533 ফটো উপলব্ধ	579 নাম : বেজিয়া পাৰবিন স্বামীৰ নাম: আছফাক আনচাৰী ঘৰ নং : 595 জি বয়স : 34 লিঙ্গ : মহিলা	DAS0061762 ফটো উপলব্ধ
580 নাম : আছফাক আনচাৰী পিতাৰ নাম: মুক্তাৰ আনচাৰী ঘৰ নং : ৫৯৫গ বয়স : 37 লিঙ্গ : পুৰুষ	CQG1592547 ফটো উপলব্ধ	581 নাম : মূৰতুজা আনচাৰী পিতাৰ নাম: আলী মহম্মদ ঘৰ নং : ৫৯৬ বয়স : 48 লিঙ্গ : পুৰুষ	CQG1589646 ফটো উপলব্ধ	582 নাম : চাবিনা খাতুন স্বামীৰ নাম: মূৰতুজা আনচাৰী ঘৰ নং : 596 বয়স : 42 লিঙ্গ : মহিলা	CQG0452508 ফটো উপলব্ধ
583 নাম : জাবেদ হুছেইন পিতাৰ নাম: আবিদ হুছেইন ঘৰ নং : ৫৯৬ বয়স : 33 লিঙ্গ : পুৰুষ	CQG1592503 ফটো উপলব্ধ	584 নাম : চাবানা খাতুন পিতাৰ নাম: আবিদ হুছেইন ঘৰ নং : 596খ বয়স : 31 লিঙ্গ : মহিলা	CQG0241653 ফটো উপলব্ধ	585 নাম : আন্দিয়া খাতুন পিতাৰ নাম: আবিদ হুছেইন ঘৰ নং : 596খ বয়স : 26 লিঙ্গ : মহিলা	CQG0241430 ফটো উপলব্ধ
586 নাম : আমিনুল্লাহ আনচাৰী পিতাৰ নাম: মূৰতুজা আনচাৰী ঘৰ নং : 596 বয়স : 21 লিঙ্গ : পুৰুষ	CQG1989987 ফটো উপলব্ধ	587 নাম : আফছানা খাতুন পিতাৰ নাম: মূৰতুজা আনচাৰী ঘৰ নং : 596 বয়স : 19 লিঙ্গ : মহিলা	DAS0081893 ফটো উপলব্ধ	588 নাম : ফাৰুক আনচাৰী পিতাৰ নাম: আব্দুল ইয়াচিন আনচাৰী ঘৰ নং : 596 ক বয়স : 34 লিঙ্গ : পুৰুষ	CQG0292102 ফটো উপলব্ধ
589 নাম : আমিনা বেগম স্বামীৰ নাম: আব্দুল ইয়াচিন আনচাৰী ঘৰ নং : ৫৯৬ক বয়স : 65 লিঙ্গ : মহিলা	CQG1589680 ফটো উপলব্ধ	590 নাম : আব্দুল ইয়াছিন আনচাৰী পিতাৰ নাম: চালামত আলি ঘৰ নং : ৫৯৬ক বয়স : 63 লিঙ্গ : পুৰুষ	CQG1589657 ফটো উপলব্ধ	591 নাম : মুক্তাৰ আনচাৰী পিতাৰ নাম: আব্দুল হামিদ ঘৰ নং : ৫৯৬গ বয়স : 63 লিঙ্গ : পুৰুষ	CQG1589715 ফটো উপলব্ধ
592 নাম : হাচিনা বেগম স্বামীৰ নাম: মুক্তাৰ আনচাৰী ঘৰ নং : ৫৯৬গ বয়স : 58 লিঙ্গ : মহিলা	CQG1589726 ফটো উপলব্ধ	593 নাম : আবিদ হুছেইন পিতাৰ নাম: চাস্তালী মিঞা ঘৰ নং : ৫৯৬খ বয়স : 56 লিঙ্গ : পুৰুষ	CQG1589691 ফটো উপলব্ধ	594 নাম : নিমাজন বেগম স্বামীৰ নাম: আবিদ হুছেইন ঘৰ নং : ৫৯৬খ বয়স : 49 লিঙ্গ : মহিলা	CQG1589704 ফটো উপলব্ধ
595 নাম : জামাল আনচাৰী পিতাৰ নাম: আব্দুল ইয়াচিন আনচাৰী ঘৰ নং : ৫৯৬ক বয়স : 44 লিঙ্গ : পুৰুষ	CQG1589668 ফটো উপলব্ধ	596 নাম : মহবুব আলম আনচাৰী পিতাৰ নাম: আব্দুল ইয়াচিন আনচাৰী ঘৰ নং : ৫৯৬ক বয়স : 42 লিঙ্গ : পুৰুষ	CQG1589679 ফটো উপলব্ধ	597 নাম : হুছনাৰা খাতুন স্বামীৰ নাম: চমিউল্লা আনচাৰী ঘৰ নং : 607 বয়স : 78 লিঙ্গ : মহিলা	CQG1589884 ফটো উপলব্ধ
598 নাম : মোবারক আনচাৰী পিতাৰ নাম: চকুৰ আনচাৰী ঘৰ নং : ৬০৭ বয়স : 59 লিঙ্গ : পুৰুষ	CQG1589748 ফটো উপলব্ধ	599 নাম : আলট্যফ আনচাৰী পিতাৰ নাম: কুদ্দুছ আনচাৰী ঘৰ নং : ৬০৭ বয়স : 52 লিঙ্গ : পুৰুষ	CQG1589759 ফটো উপলব্ধ	600 নাম : আছলম আনচাৰী পিতাৰ নাম: কুদ্দুছ আনচাৰী ঘৰ নং : ৬০৭ বয়স : 51 লিঙ্গ : পুৰুষ	CQG1589760 ফটো উপলব্ধ



601 নাম : আবতাবু আনছাৰী পিতাৰ নাম: কুদ্দুছ আনছাৰী ঘৰ নং : ৬০৭ বয়স : 45 লিঙ্গ : পুৰুষ	CQG1589771 ফটো উপলব্ধ	602 নাম : জহুৰণ খাতুন স্বামীৰ নাম: মোবীৰক আনচাৰী ঘৰ নং : ৬০৭ বয়স : 43 লিঙ্গ : মহিলা	CQG1589782 ফটো উপলব্ধ	603 নাম : চায়োৰা বানু স্বামীৰ নাম: আলটায়ফ আনচাৰী ঘৰ নং : ৬০৭ বয়স : 42 লিঙ্গ : মহিলা	CQG1589793 ফটো উপলব্ধ
604 নাম : চাবানা পাৰবিন স্বামীৰ নাম: আবতাবু আনচাৰী ঘৰ নং : 607 বয়স : 41 লিঙ্গ : মহিলা	HNF5738658 ফটো উপলব্ধ	605 নাম : মোছাবা জাফাৰী স্বামীৰ নাম: আছলম আনছাৰী ঘৰ নং : ৬০৭ বয়স : 40 লিঙ্গ : মহিলা	CQG1589817 ফটো উপলব্ধ	606 নাম : ছাদ্দাম আনছাৰী পিতাৰ নাম: মোবাবক আনছাৰী ঘৰ নং : ৬০৭ বয়স : 36 লিঙ্গ : পুৰুষ	CQG1589806 ফটো উপলব্ধ
607 নাম : নাজমিন বেগম পিতাৰ নাম: মোবাবক আনচাৰী ঘৰ নং : ৬০৭ বয়স : 34 লিঙ্গ : মহিলা	CQG1592387 ফটো উপলব্ধ	608 নাম : ফাৰহানা আনছাৰী পিতাৰ নাম: আলটায়ফ আনচাৰী ঘৰ নং : ৬০৭ বয়স : 30 লিঙ্গ : মহিলা	CQG1945240 ফটো উপলব্ধ	609 নাম : বাইছা খাতুন স্বামীৰ নাম: ছাদ্দাম আনছাৰী ঘৰ নং : ৬০৭ বয়স : 30 লিঙ্গ : মহিলা	CQG0412916 ফটো উপলব্ধ
610 নাম : আছিফ আনছাৰী পিতাৰ নাম: মোবাবক আনছাৰী ঘৰ নং : ৬০৭ বয়স : 28 লিঙ্গ : পুৰুষ	CQG0412924 ফটো উপলব্ধ	611 নাম : নিলফাৰ আনছাৰী পিতাৰ নাম: আলটায়ফ আনছাৰী ঘৰ নং : ৬০৭ বয়স : 23 লিঙ্গ : মহিলা	CQG1275890 ফটো উপলব্ধ	612 নাম : ছাজিদ আনচাৰী পিতাৰ নাম: আলটায়ফ আনচাৰী ঘৰ নং : 607 বয়স : 19 লিঙ্গ : পুৰুষ	DAS0115055 ফটো উপলব্ধ
E 613 নাম : চুহেল আখতাৰ পিতাৰ নাম: চমিউল্লা আনচাৰী ঘৰ নং : 607 খ বয়স : 55 লিঙ্গ : পুৰুষ	CQG1589862 ফটো উপলব্ধ	614 নাম : জাবেদ আহমেদ পিতাৰ নাম: চমিউল্লা আনচাৰী ঘৰ নং : 607 খ বয়স : 54 লিঙ্গ : পুৰুষ	CQG1589931 ফটো উপলব্ধ	615 নাম : মমতাজ আহমেদ পিতাৰ নাম: চমিউল্লা আনচাৰী ঘৰ নং : 607 খ বয়স : 51 লিঙ্গ : পুৰুষ	CQG1589873 ফটো উপলব্ধ
616 নাম : জিন্টি পাৰবিন স্বামীৰ নাম: জাবেদ আহমেদ ঘৰ নং : 607 খ বয়স : 49 লিঙ্গ : মহিলা	CQG1589942 ফটো উপলব্ধ	617 নাম : বুকচানা বানু স্বামীৰ নাম: চুহেল আখতাৰ ঘৰ নং : 607 খ বয়স : 42 লিঙ্গ : মহিলা	CQG1589908 ফটো উপলব্ধ	618 নাম : ইজাজ আহমেদ পিতাৰ নাম: চমিউল্লা আনচাৰী ঘৰ নং : 607 খ বয়স : 38 লিঙ্গ : পুৰুষ	CQG1589920 ফটো উপলব্ধ
619 নাম : চাহেবা আনচাৰী পিতাৰ নাম: চুহেল আখতাৰ ঘৰ নং : 607 খ বয়স : 21 লিঙ্গ : মহিলা	CQG1994607 ফটো উপলব্ধ	620 নাম : তাজ মুহম্মদ পিতাৰ নাম: আব্দুল কাদিৰ ঘৰ নং : ৬০৭গ বয়স : 79 লিঙ্গ : পুৰুষ	CQG1589953 ফটো উপলব্ধ	621 নাম : চামা পাৰবিন পিতাৰ নাম: চমিউল্লা আনচাৰী ঘৰ নং : ৬০৭খ বয়স : 37 লিঙ্গ : মহিলা	CQG1589919 ফটো উপলব্ধ
S 622 নাম : দীপমালা ঘোষ পিতাৰ নাম: দিলিপ ঘোষ ঘৰ নং : ৬১৩ বয়স : 80 লিঙ্গ : মহিলা	CQG0125799 ফটো উপলব্ধ	623 নাম : আছমা খাতুন পিতাৰ নাম: আলী আহমেদ ঘৰ নং : ৬১৭ বয়স : 24 লিঙ্গ : মহিলা	CQG0545822 ফটো উপলব্ধ	624 নাম : পুনম বনিক স্বামীৰ নাম: প্ৰশান্ত বনিক ঘৰ নং : 617 গ বয়স : 24 লিঙ্গ : মহিলা	DAS0045344 ফটো উপলব্ধ
625 নাম : আলি আহমেদ পিতাৰ নাম: দিল মহম্মদ ঘৰ নং : ৬১৭ ক বয়স : 61 লিঙ্গ : পুৰুষ	CQG0398586 ফটো উপলব্ধ	626 নাম : আচান হকু পিতাৰ নাম: আলি আহমেদ ঘৰ নং : ৬১৭ক বয়স : 22 লিঙ্গ : পুৰুষ	CQG1275908 ফটো উপলব্ধ	E 627 নাম : হীৰা লাল শৰ্মা পিতাৰ নাম: গণেশ শৰ্মা ঘৰ নং : ৬১৭খ বয়স : 81 লিঙ্গ : পুৰুষ	CQG1589986 ফটো উপলব্ধ
E 628 নাম : বিয়াজুদ্দিন আহমেদ পিতাৰ নাম: মুহম্মদ হুছেইন ঘৰ নং : ৬১৭ঘ বয়স : 62 লিঙ্গ : পুৰুষ	CQG1590029 ফটো উপলব্ধ	629 নাম : মুকুল বনিক স্বামীৰ নাম: নিৰ্মল বনিক ঘৰ নং : ৬১৭গ বয়স : 59 লিঙ্গ : মহিলা	CQG1590007 ফটো উপলব্ধ	630 নাম : হাচিনা বেগম স্বামীৰ নাম: বিয়াজুদ্দিন আহমেদ ঘৰ নং : ৬১৭ঘ বয়স : 49 লিঙ্গ : মহিলা	CQG1590030 ফটো উপলব্ধ



631 নাম : মইনী বেগম স্বামীৰ নাম: আলি আহমেদ ঘৰ নং : ৬১৭ক বয়স : 46 লিঙ্গ : মহিলা	CQG1589975 ফটো উপলব্ধ	632 নাম : ৰাজ বনিক পিতাৰ নাম: নিমল বনিক ঘৰ নং : ৬১৭গ বয়স : 36 লিঙ্গ : পুৰুষ	CQG1590018 ফটো উপলব্ধ	633 নাম : প্রশান্ত বনিক পিতাৰ নাম: নিমল বনিক ঘৰ নং : ৬১৭ গ বয়স : 34 লিঙ্গ : পুৰুষ	CQG0277129 ফটো উপলব্ধ
634 নাম : নাজমল হুক পিতাৰ নাম: আলি আহমেদ ঘৰ নং : ৬১৭ক বয়স : 33 লিঙ্গ : পুৰুষ	CQG1945262 ফটো উপলব্ধ	635 নাম : নশীমা খাতুন পিতাৰ নাম: আলি আহমেদ ঘৰ নং : ৬১৭ ক বয়স : 30 লিঙ্গ : মহিলা	CQG0277145 ফটো উপলব্ধ	636 নাম : বিপুল বনিক পিতাৰ নাম: নিমল বনিক ঘৰ নং : ৬১৭ গ বয়স : 29 লিঙ্গ : পুৰুষ	CQG0277178 ফটো উপলব্ধ
637 নাম : সুশিলা গৱেল স্বামীৰ নাম: শ্যামলাল গৱেল ঘৰ নং : ৬১৮ বয়স : 83 লিঙ্গ : মহিলা	CQG1590085 ফটো উপলব্ধ	638 নাম : বিজয় গৱেল পিতাৰ নাম: শ্যামলাল গৱেল ঘৰ নং : ৬১৮ বয়স : 50 লিঙ্গ : মহিলা	CQG1590109 ফটো উপলব্ধ	639 নাম : অজয় গৌবেল পিতাৰ নাম: শ্যামলাল গৌবেল ঘৰ নং : ৬১৮ বয়স : 39 লিঙ্গ : পুৰুষ	CQG1590110 ফটো উপলব্ধ
640 নাম : জবহৰ শৰ্মা পিতাৰ নাম: জৌচান্দ শৰ্মা ঘৰ নং : ৬২০ বয়স : 71 লিঙ্গ : পুৰুষ	CQG1590187 ফটো উপলব্ধ	641 নাম : ধৰ্মেন্দ্ৰ শৰ্মা পিতাৰ নাম: জগদিশ শৰ্মা ঘৰ নং : ৬২০ বয়স : 45 লিঙ্গ : পুৰুষ	CQG1590143 ফটো উপলব্ধ	642 নাম : গীতা শৰ্মা স্বামীৰ নাম: জিতেন্দ্ৰ শৰ্মা ঘৰ নং : ৬২০ বয়স : 42 লিঙ্গ : মহিলা	CQG1590176 ফটো উপলব্ধ
643 নাম : মিন্টু শৰ্মা পিতাৰ নাম: জগদিশ শৰ্মা ঘৰ নং : ৬২০ বয়স : 39 লিঙ্গ : পুৰুষ	CQG1590165 ফটো উপলব্ধ	644 নাম : নিমা শৰ্মা স্বামীৰ নাম: ধৰ্মেন্দ্ৰ শৰ্মা ঘৰ নং : ৬২০ বয়স : 38 লিঙ্গ : মহিলা	CQG0413856 ফটো উপলব্ধ	645 নাম : শান্তিমলা শৰ্মা স্বামীৰ নাম: মিন্টু শৰ্মা ঘৰ নং : ৬২০ বয়স : 37 লিঙ্গ : মহিলা	CQG0413997 ফটো উপলব্ধ
S 646 নাম : ছায়া শৰ্মা পিতাৰ নাম: জিতেন্দ্ৰ শৰ্মা ঘৰ নং : ৬২০ বয়স : 25 লিঙ্গ : মহিলা	CQG0414060 ফটো উপলব্ধ	647 নাম : দিনেশ শৰ্মা পিতাৰ নাম: জিতেন্দ্ৰ শৰ্মা ঘৰ নং : ৬২০ বয়স : 23 লিঙ্গ : মহিলা	CQG0576629 ফটো উপলব্ধ	648 নাম : দীপক সাহা পিতাৰ নাম: যতিন্দ্ৰ সাহা ঘৰ নং : ৬২২ বয়স : 67 লিঙ্গ : পুৰুষ	CQG1590201 ফটো উপলব্ধ
649 নাম : বান সাহা স্বামীৰ নাম: দীপক সাহা ঘৰ নং : ৬২২ বয়স : 58 লিঙ্গ : মহিলা	CQG1590212 ফটো উপলব্ধ	650 নাম : মঞ্জু সাহা স্বামীৰ নাম: দীপক সাহা ঘৰ নং : ৬২২ বয়স : 42 লিঙ্গ : মহিলা	CQG1590234 ফটো উপলব্ধ	651 নাম : দীপক সাহা পিতাৰ নাম: যতিন্দ্ৰ সাহা ঘৰ নং : ৬২২ বয়স : 40 লিঙ্গ : মহিলা	CQG1590223 ফটো উপলব্ধ
652 নাম : মায়ী চৰকাৰ স্বামীৰ নাম: বিমল চন্দ্ৰ চৰকাৰ ঘৰ নং : ৬৫৯ বয়স : 66 লিঙ্গ : মহিলা	CQG1592081 ফটো উপলব্ধ	653 নাম : সঞ্জয় চৰকাৰ পিতাৰ নাম: বিমল চন্দ্ৰ চৰকাৰ ঘৰ নং : ৬৫৯ বয়স : 37 লিঙ্গ : পুৰুষ	CQG1592092 ফটো উপলব্ধ	654 নাম : বিংকী সৰকাৰ পিতাৰ নাম: সঞ্জয় সৰকাৰ ঘৰ নং : ৬৫৯ বয়স : 35 লিঙ্গ : মহিলা	CQG0321976 ফটো উপলব্ধ
# 655 নাম : সলীল পাল পিতাৰ নাম: শচীন্দ্র পাল ঘৰ নং : ৬৬১ বয়স : 72 লিঙ্গ : পুৰুষ	CQG1592149 ফটো উপলব্ধ	# 656 নাম : নিৰূপা পাল স্বামীৰ নাম: সলীল পাল ঘৰ নং : ৬৬১ বয়স : 65 লিঙ্গ : মহিলা	CQG1592150 ফটো উপলব্ধ	657 নাম : পূৰ্ণিমা পাল স্বামীৰ নাম: সুবল পাল ঘৰ নং : ৬৬১ বয়স : 48 লিঙ্গ : মহিলা	CQG1592207 ফটো উপলব্ধ
# 658 নাম : সঞ্জয় পাল পিতাৰ নাম: সলীল পাল ঘৰ নং : ৬৬১ বয়স : 45 লিঙ্গ : পুৰুষ	CQG1592161 ফটো উপলব্ধ	# 659 নাম : বিপ্লব পাল পিতাৰ নাম: সলীল পাল ঘৰ নং : ৬৬১ বয়স : 41 লিঙ্গ : পুৰুষ	CQG1592172 ফটো উপলব্ধ	660 নাম : ৰাজেশ পাল পিতাৰ নাম: সুবল পাল ঘৰ নং : ৬৬১ বয়স : 30 লিঙ্গ : পুৰুষ	CQG1945320 ফটো উপলব্ধ



661 নাম : সোনালী পাল স্বামীৰ নাম : সঞ্জয় পাল ঘৰ নং : ৬৬১ বয়স : 28 লিঙ্গ : মহিলা	CQG0557504 ফটো উপলব্ধ	662 নাম : সৌভিক পাল পিতাৰ নাম : সুবল পাল ঘৰ নং : ৬৬১ বয়স : 24 লিঙ্গ : পুৰুষ	CQG0476432 ফটো উপলব্ধ	663 নাম : প্রদীপ বেনাৰ্জী পিতাৰ নাম : সুখ বৰ্জেন বেনাৰ্জী ঘৰ নং : ৬৬২ বয়স : 63 লিঙ্গ : পুৰুষ	CQG1592229 ফটো উপলব্ধ
664 নাম : উমা বেনাৰ্জী স্বামীৰ নাম : প্রদীপ বেনাৰ্জী ঘৰ নং : ৬৬২ বয়স : 49 লিঙ্গ : মহিলা	CQG1592252 ফটো উপলব্ধ	# 665 নাম : বিংকু বেনাৰ্জী পিতাৰ নাম : সুখৰঞ্জন বেনাৰ্জী ঘৰ নং : 771 বয়স : 55 লিঙ্গ : মহিলা	CQG1592241 ফটো উপলব্ধ	666 নাম : শুভাঞ্জন বেনাৰ্জী পিতাৰ নাম : প্রদীপ বেনাৰ্জী ঘৰ নং : 662 বয়স : 26 লিঙ্গ : পুৰুষ	CQG0241190 ফটো উপলব্ধ
667 নাম : তৰন সাহা পিতাৰ নাম : অখিল চন্দ্ৰ সাহা ঘৰ নং : ৬৬৩ বয়স : 48 লিঙ্গ : পুৰুষ	CQG1592321 ফটো উপলব্ধ	# 668 নাম : অমৰ সাহা পিতাৰ নাম : অখিল চন্দ্ৰ সাহা ঘৰ নং : 665 বয়স : 40 লিঙ্গ : পুৰুষ	CQG1592310 ফটো উপলব্ধ	669 নাম : প্ৰিয়াংকা সাহা স্বামীৰ নাম : তৰুন সাহা ঘৰ নং : ৬৬৩ বয়স : 33 লিঙ্গ : মহিলা	CQG0443986 ফটো উপলব্ধ
670 নাম : নম্বতা পাল পিতাৰ নাম : নিপেন পাল ঘৰ নং : ৬৬৩ ক বয়স : 26 লিঙ্গ : মহিলা	CQG0414144 ফটো উপলব্ধ	S 671 নাম : নৈখতা পাল পিতাৰ নাম : নিপেন পাল ঘৰ নং : ৬৬৩ ক বয়স : 26 লিঙ্গ : মহিলা	CQG0414177 ফটো উপলব্ধ	672 নাম : নুপেণ পাল পিতাৰ নাম : বাধা বল্লভ পাল ঘৰ নং : ৬৬৩ক বয়স : 66 লিঙ্গ : পুৰুষ	CQG1592332 ফটো উপলব্ধ
673 নাম : সুপৰ্ণা পাল স্বামীৰ নাম : নুপেণ পাল ঘৰ নং : ৬৬৩ক বয়স : 58 লিঙ্গ : মহিলা	CQG1592343 ফটো উপলব্ধ	674 নাম : ননী গোপাল পাল পিতাৰ নাম : জ্ঞান চন্দ্ৰ পাল ঘৰ নং : 664 বয়স : 79 লিঙ্গ : পুৰুষ	CQG0166272 ফটো উপলব্ধ	675 নাম : কমল কুমাৰ পাল পিতাৰ নাম : ননি গোপাল পাল ঘৰ নং : 664 বয়স : 49 লিঙ্গ : পুৰুষ	CQG0166231 ফটো উপলব্ধ
676 নাম : দেৱশ্ৰী পাল স্বামীৰ নাম : কমল কুমাৰ পাল ঘৰ নং : ৬৬৪ বয়স : 40 লিঙ্গ : মহিলা	CQG0382911 ফটো উপলব্ধ	677 নাম : অখিল চন্দ্ৰ সাহা পিতাৰ নাম : উমা চন্দ্ৰ সাহা ঘৰ নং : 666 বয়স : 77 লিঙ্গ : পুৰুষ	CQG1592274 ফটো উপলব্ধ	678 নাম : আপেল সাহা স্বামীৰ নাম : অখিল চন্দ্ৰ সাহা ঘৰ নং : 666 বয়স : 71 লিঙ্গ : মহিলা	CQG1592285 ফটো উপলব্ধ
679 নাম : অৰুন সাহা পিতাৰ নাম : অখিল চন্দ্ৰ সাহা ঘৰ নং : 666 বয়স : 50 লিঙ্গ : পুৰুষ	CQG1592296 ফটো উপলব্ধ	680 নাম : শিবানী সাহা স্বামীৰ নাম : অৰুন সাহা ঘৰ নং : 666 বয়স : 40 লিঙ্গ : মহিলা	CQG0443994 ফটো উপলব্ধ	681 নাম : বাৰ্জেন কুমাৰ সাহা পিতাৰ নাম : অখিল চন্দ্ৰ সাহা ঘৰ নং : 667 বয়স : 47 লিঙ্গ : পুৰুষ	CQG1592309 ফটো উপলব্ধ
682 নাম : বিপ্লব কুৰ পিতাৰ নাম : বিৰেন্দ্ৰ কৰ ঘৰ নং : ৬৬৮খ বয়স : 49 লিঙ্গ : পুৰুষ	CQG1593040 ফটো উপলব্ধ	683 নাম : গৌৰী কুৰ স্বামীৰ নাম : বিপ্লৱ কৰ ঘৰ নং : ৬৬৮খ বয়স : 38 লিঙ্গ : মহিলা	CQG0280826 ফটো উপলব্ধ	684 নাম : কাৰ্তিক উপাধ্যায় পিতাৰ নাম : দুৰ্গা প্ৰসাদ উপাধ্যায় ঘৰ নং : 669 বয়স : 64 লিঙ্গ : পুৰুষ	CQG1945331 ফটো উপলব্ধ
685 নাম : বান কোঁৰ স্বামীৰ নাম : ৰতন সিং ঘৰ নং : ৬৬৯ বয়স : 58 লিঙ্গ : মহিলা	CQG0347971 ফটো উপলব্ধ	686 নাম : কমলা উপাধ্যায় স্বামীৰ নাম : কাৰ্তিক উপাধ্যায় ঘৰ নং : 669 বয়স : 56 লিঙ্গ : মহিলা	CQG1945342 ফটো উপলব্ধ	687 নাম : গুৰমীত সিং পিতাৰ নাম : ৰতন সিং ঘৰ নং : ৬৬৯ বয়স : 31 লিঙ্গ : পুৰুষ	CQG0347963 ফটো উপলব্ধ
688 নাম : ইলোৰা উপাধ্যায় পিতাৰ নাম : কাৰ্তিক উপাধ্যায় ঘৰ নং : 669 বয়স : 30 লিঙ্গ : মহিলা	CQG1945353 ফটো উপলব্ধ	689 নাম : তনুজা উপাধ্যায় পিতাৰ নাম : কাৰ্তিক উপাধ্যায় ঘৰ নং : ৬৬৯ বয়স : 26 লিঙ্গ : মহিলা	CQG0441501 ফটো উপলব্ধ	690 নাম : শ্যামল কান্ত মিত্ৰ পিতাৰ নাম : নালিনী কান্ত মিত্ৰ ঘৰ নং : ৬৭০ বয়স : 67 লিঙ্গ : পুৰুষ	CQG0412965 ফটো উপলব্ধ



691 নাম : বিনা মিত্ৰ স্বামীৰ নাম: শ্যামল কান্ত মিত্ৰ ঘৰ নং : ৬৭০ বয়স : 64 লিঙ্গ : মহিলা	CQG0412940 ফটো উপলব্ধ	692 নাম : দীপা দে পিতাৰ নাম: শ্যামল কান্ত মিত্ৰ ঘৰ নং : 670 বয়স : 37 লিঙ্গ : মহিলা	CQG1979764 ফটো উপলব্ধ	693 নাম : বাপী মিত্ৰ পিতাৰ নাম: শ্যামল কান্ত মিত্ৰ ঘৰ নং : ৬৭০ বয়স : 35 লিঙ্গ : পুৰুষ	CQG0398354 ফটো উপলব্ধ
694 নাম : মাধব চন্দ্ৰ দত্ত পিতাৰ নাম: মন মোহন দত্ত ঘৰ নং : ৬৭২ বয়স : 66 লিঙ্গ : পুৰুষ	CQG1583819 ফটো উপলব্ধ	695 নাম : ইলা দত্ত স্বামীৰ নাম: মাধব চন্দ্ৰ দত্ত ঘৰ নং : ৬৭২ বয়স : 56 লিঙ্গ : মহিলা	CQG1583820 ফটো উপলব্ধ	696 নাম : বাজীৰ দত্ত পিতাৰ নাম: মাধব চন্দ্ৰ দত্ত ঘৰ নং : ৬৭২ বয়স : 34 লিঙ্গ : পুৰুষ	CQG0010244 ফটো উপলব্ধ
697 নাম : কৌশিক দত্ত পিতাৰ নাম: মাধব দত্ত ঘৰ নং : ৬৭২ বয়স : 30 লিঙ্গ : পুৰুষ	CQG0080176 ফটো উপলব্ধ	698 নাম : কেশব দত্ত পিতাৰ নাম: মন মোহন দত্ত ঘৰ নং : ৬৭৩ বয়স : 61 লিঙ্গ : পুৰুষ	CQG1583831 ফটো উপলব্ধ	699 নাম : অঞ্জনা দত্ত স্বামীৰ নাম: কেশব দত্ত ঘৰ নং : ৬৭৩ বয়স : 57 লিঙ্গ : মহিলা	CQG1583842 ফটো উপলব্ধ
700 নাম : পংকজ দত্ত পিতাৰ নাম: কেশব দত্ত ঘৰ নং : ৬৭৩ বয়স : 33 লিঙ্গ : পুৰুষ	CQG0010245 ফটো উপলব্ধ	701 নাম : মানিক চন্দ্ৰ দত্ত পিতাৰ নাম: মনমোহন দত্ত ঘৰ নং : ৬৭৪ বয়স : 75 লিঙ্গ : পুৰুষ	CQG1583853 ফটো উপলব্ধ	702 নাম : অনিমাৰাণী দত্ত স্বামীৰ নাম: মানিক চন্দ্ৰ দত্ত ঘৰ নং : ৬৭৪ বয়স : 67 লিঙ্গ : মহিলা	CQG1583864 ফটো উপলব্ধ
703 নাম : মৌচুমী দত্ত পিতাৰ নাম: মানিক দত্ত ঘৰ নং : ৬৭৪ বয়স : 38 লিঙ্গ : মহিলা	CQG1587106 ফটো উপলব্ধ	704 নাম : সুভাষ চন্দ্ৰ সাহা পিতাৰ নাম: খগেন্দ্ৰ মোহন সাহা ঘৰ নং : ৬৭৫ বয়স : 64 লিঙ্গ : পুৰুষ	CQG1583886 ফটো উপলব্ধ	705 নাম : অনিতা সাহা স্বামীৰ নাম: সুভাষ চন্দ্ৰ সাহা ঘৰ নং : ৬৭৫ বয়স : 55 লিঙ্গ : মহিলা	CQG1583897 ফটো উপলব্ধ
E 706 নাম : সজলা বানী সাহা স্বামীৰ নাম: মণ্ডল চন্দ্ৰ সাহা ঘৰ নং : ৬৭৬ বয়স : 71 লিঙ্গ : মহিলা	CQG1583911 ফটো উপলব্ধ	707 নাম : বিমল সাহা পিতাৰ নাম: বাৰেন্দ্ৰ মোহন সাহা ঘৰ নং : ৬৭৭ বয়স : 57 লিঙ্গ : পুৰুষ	CQG1583944 ফটো উপলব্ধ	#2 708 নাম : শ্যামল সাহা পিতাৰ নাম: বাৰেন্দ্ৰ মোহন সাহা ঘৰ নং : 676 বয়স : 55 লিঙ্গ : পুৰুষ	CQG1583955 ফটো উপলব্ধ
709 নাম : মিনা সাহা স্বামীৰ নাম: বিমল সাহা ঘৰ নং : ৬৭৭ বয়স : 55 লিঙ্গ : মহিলা	CQG1583988 ফটো উপলব্ধ	E 710 নাম : বীনা বানী সাহা স্বামীৰ নাম: জয়দেব সাহা ঘৰ নং : ৬৭৭ বয়স : 52 লিঙ্গ : মহিলা	CQG1583977 ফটো উপলব্ধ	#2 711 নাম : বত্ৰা সাহা স্বামীৰ নাম: শ্যামল চন্দ্ৰ সাহা ঘৰ নং : 676 বয়স : 43 লিঙ্গ : মহিলা	CQG0240556 ফটো উপলব্ধ
712 নাম : বিকি সাহা মাতৃৰ নাম: বীনা বানী সাহা ঘৰ নং : ৬৭৭ বয়স : 32 লিঙ্গ : পুৰুষ	CQG1587582 ফটো উপলব্ধ	S 713 নাম : নিকিতা সাহা পিতাৰ নাম: জয়দেব সাহা ঘৰ নং : ৬৭৭ বয়স : 27 লিঙ্গ : মহিলা	CQG0165902 ফটো উপলব্ধ	714 নাম : বিৰাজ সাহা পিতাৰ নাম: বিমল সাহা ঘৰ নং : 677 বয়স : 20 লিঙ্গ : পুৰুষ	DAS0017871 ফটো উপলব্ধ
715 নাম : সুভাষ দাস পিতাৰ নাম: বনবাসী দাস ঘৰ নং : ৬৭৮ বয়স : 55 লিঙ্গ : পুৰুষ	CQG1583999 ফটো উপলব্ধ	716 নাম : নিবাসু বিশ্বাস পিতাৰ নাম: নৰেন্দ্ৰ বিশ্বাস ঘৰ নং : ৬৭৮ বয়স : 42 লিঙ্গ : পুৰুষ	CQG0010246 ফটো উপলব্ধ	717 নাম : উত্তম পাল পিতাৰ নাম: মনমোহন পাল ঘৰ নং : ৬৭৯ বয়স : 64 লিঙ্গ : পুৰুষ	CQG1584049 ফটো উপলব্ধ
718 নাম : মায়া বাণী পাল স্বামীৰ নাম: উত্তম কুমাৰ পাল ঘৰ নং : ৬৭৯ বয়স : 59 লিঙ্গ : মহিলা	CQG1584050 ফটো উপলব্ধ	719 নাম : মনিকা পাল স্বামীৰ নাম: সুখন পাল ঘৰ নং : ৬৭৯ বয়স : 46 লিঙ্গ : মহিলা	CQG1584072 ফটো উপলব্ধ	720 নাম : বাম কৃষ্ণ পাল পিতাৰ নাম: উত্তম পাল ঘৰ নং : ৬৭৯ বয়স : 39 লিঙ্গ : পুৰুষ	CQG1584083 ফটো উপলব্ধ



721 নাম : দিপীকা দাস পাল স্বামীৰ নাম : ৰাম কৃষ্ণ পাল ঘৰ নং : ৬৭৯ বয়স : 23 লিঙ্গ : মহিলা	CQG1162825 ফটো উপলব্ধ	722 নাম : অভিজিত পাল পিতাৰ নাম : খোকন পাল ঘৰ নং : 679 বয়স : 20 লিঙ্গ : পুৰুষ	DAS0032714 ফটো উপলব্ধ	723 নাম : সন্ধ্যা ৰাণী পাল স্বামীৰ নাম : ভক্ত ৰঞ্জন পাল ঘৰ নং : ৬৮০ বয়স : 72 লিঙ্গ : মহিলা	CQG1584118 ফটো উপলব্ধ
724 নাম : কৃষ্ণ চন্দ্ৰ পাল পিতাৰ নাম : ভক্ত ৰঞ্জন পাল ঘৰ নং : ৬৮০ বয়স : 56 লিঙ্গ : পুৰুষ	CQG1584129 ফটো উপলব্ধ	725 নাম : বলৰাম পাল পিতাৰ নাম : ভক্ত ৰঞ্জন পাল ঘৰ নং : ৬৮০ বয়স : 49 লিঙ্গ : পুৰুষ	CQG1584141 ফটো উপলব্ধ	726 নাম : সূজাতা পাল স্বামীৰ নাম : কৃষ্ণ চন্দ্ৰ পাল ঘৰ নং : ৬৮০ বয়স : 45 লিঙ্গ : মহিলা	CQG1584130 ফটো উপলব্ধ
727 নাম : মৌমিতা পাল স্বামীৰ নাম : বলোৰাম পাল ঘৰ নং : ৬৮০ বয়স : 45 লিঙ্গ : মহিলা	CQG0165654 ফটো উপলব্ধ	728 নাম : কৌশিক পাল পিতাৰ নাম : কৃষ্ণ চন্দ্ৰ পাল ঘৰ নং : 680 বয়স : 25 লিঙ্গ : পুৰুষ	CQG0485805 ফটো উপলব্ধ	729 নাম : কুলজিৎ পাল পিতাৰ নাম : কৃষ্ণ চন্দ্ৰ পাল ঘৰ নং : 680 বয়স : 20 লিঙ্গ : পুৰুষ	DAS0017863 ফটো উপলব্ধ
730 নাম : শংকৰ চন্দ্ৰ সাহা পিতাৰ নাম : হৰিপদ সাহা ঘৰ নং : ৬৮১ বয়স : 70 লিঙ্গ : পুৰুষ	CQG1584152 ফটো উপলব্ধ	731 নাম : পুতুল ৰাণী সাহা স্বামীৰ নাম : শংকৰ চন্দ্ৰ সাহা ঘৰ নং : ৬৮১ বয়স : 58 লিঙ্গ : মহিলা	CQG1584163 ফটো উপলব্ধ	732 নাম : সুমন সাহা পিতাৰ নাম : শংকৰ চাহা ঘৰ নং : ৬৮১ বয়স : 36 লিঙ্গ : পুৰুষ	CQG1584196 ফটো উপলব্ধ
E 733 নাম : জগন্নাথ সাহা পিতাৰ নাম : ব্ৰজ বাণী সাহা ঘৰ নং : ৬৮২ বয়স : 75 লিঙ্গ : পুৰুষ	CQG1584209 ফটো উপলব্ধ	734 নাম : প্ৰসেনজিত সাহা পিতাৰ নাম : জগন্নাথ সাহা ঘৰ নং : ৬৮২ বয়স : 36 লিঙ্গ : পুৰুষ	CQG1584221 ফটো উপলব্ধ	735 নাম : প্ৰানেশ্বৰ দে পিতাৰ নাম : জ্যোতিষ চন্দ্ৰ দে ঘৰ নং : ৬৮৩ বয়স : 75 লিঙ্গ : পুৰুষ	CQG1584232 ফটো উপলব্ধ
736 নাম : বাসনা ৰাণী দে স্বামীৰ নাম : প্ৰানেশ্বৰ চন্দ্ৰ দে ঘৰ নং : ৬৮৩ বয়স : 63 লিঙ্গ : মহিলা	CQG1584243 ফটো উপলব্ধ	737 নাম : চন্দন দে পিতাৰ নাম : প্ৰানেশ্বৰ দে ঘৰ নং : ৬৮৩ বয়স : 49 লিঙ্গ : পুৰুষ	CQG1584254 ফটো উপলব্ধ	738 নাম : নিতাই বিশ্বশৰ্মা পিতাৰ নাম : নাৰায়ন বিশ্বশৰ্মা ঘৰ নং : 683 বয়স : 46 লিঙ্গ : পুৰুষ	GTM2092344 ফটো উপলব্ধ
739 নাম : ডোনা দাস দে স্বামীৰ নাম : চন্দন দে ঘৰ নং : ৬৮৩ বয়স : 42 লিঙ্গ : মহিলা	CQG1584265 ফটো উপলব্ধ	740 নাম : বৃক্ষী সূত্ৰধৰ পিতাৰ নাম : শুকলাল সূত্ৰধৰ ঘৰ নং : 683 বয়স : 36 লিঙ্গ : মহিলা	CBD3371259 ফটো উপলব্ধ	741 নাম : কুপাময় চন্দ্ৰ পিতাৰ নাম : কৃষ্ণ চন্দ্ৰ ঘৰ নং : ৬৮৪ বয়স : 81 লিঙ্গ : পুৰুষ	CQG1584276 ফটো উপলব্ধ
742 নাম : ভৱানী চন্দ্ৰ স্বামীৰ নাম : কুপাময় চন্দ্ৰ ঘৰ নং : ৬৮৪ বয়স : 57 লিঙ্গ : মহিলা	CQG0084509 ফটো উপলব্ধ	743 নাম : কৌশিক চন্দ্ৰ পিতাৰ নাম : কুপাময় চন্দ্ৰ ঘৰ নং : ৬৮৪ বয়স : 47 লিঙ্গ : পুৰুষ	CQG1584298 ফটো উপলব্ধ	744 নাম : মৌচন্দ্ৰ চন্দ্ৰ পিতাৰ নাম : কুপাময় চন্দ্ৰ ঘৰ নং : ৬৮৪ বয়স : 44 লিঙ্গ : মহিলা	CQG0010247 ফটো উপলব্ধ
745 নাম : গীতাৱানী সাহা স্বামীৰ নাম : বংশী বদন সাহা ঘৰ নং : ৬৮৫ বয়স : 69 লিঙ্গ : মহিলা	CQG1584301 ফটো উপলব্ধ	746 নাম : প্ৰদীপ সাহা পিতাৰ নাম : বংশী বদন সাহা ঘৰ নং : ৬৮৫ বয়স : 55 লিঙ্গ : পুৰুষ	CQG1584312 ফটো উপলব্ধ	# 747 নাম : বিশ্বজিত সাহা পিতাৰ নাম : বংশী বদন সাহা ঘৰ নং : 157 বয়স : 51 লিঙ্গ : পুৰুষ	CQG1584323 ফটো উপলব্ধ
748 নাম : পিংকি সাহা স্বামীৰ নাম : প্ৰদীপ সাহা ঘৰ নং : ৬৮৫ বয়স : 45 লিঙ্গ : মহিলা	CQG0084616 ফটো উপলব্ধ	# 749 নাম : সুজিত সাহা পিতাৰ নাম : বংশী বদন সাহা ঘৰ নং : 96 বয়স : 42 লিঙ্গ : পুৰুষ	CQG1584334 ফটো উপলব্ধ	750 নাম : পীযুষ চক্ৰবৰ্তী পিতাৰ নাম : পৰেশ ৰঞ্জন চক্ৰবৰ্তী ঘৰ নং : ৬৮৬ বয়স : 72 লিঙ্গ : পুৰুষ	CQG1584345 ফটো উপলব্ধ



751 নাম : মৈনাক চক্ৰবৰ্তী পিতাৰ নাম: পৰেশ বৰুৱা চক্ৰবৰ্তী ঘৰ নং : ৬৮৬ বয়স : 65 লিঙ্গ : পুৰুষ	CQG1584390 ফটো উপলব্ধ	752 নাম : মনিষ চক্ৰবৰ্তী পিতাৰ নাম: পৰেশ বৰুৱা চক্ৰবৰ্তী ঘৰ নং : ৬৮৬ বয়স : 64 লিঙ্গ : পুৰুষ	CQG1584414 ফটো উপলব্ধ	753 নাম : সীমা চক্ৰবৰ্তী স্বামীৰ নাম: মনিষ চক্ৰবৰ্তী ঘৰ নং : ৬৮৬ বয়স : 58 লিঙ্গ : মহিলা	CQG1584425 ফটো উপলব্ধ
754 নাম : ৰশ্মি চক্ৰবৰ্তী স্বামীৰ নাম: মৈনাক চক্ৰবৰ্তী ঘৰ নং : ৬৮৬ বয়স : 52 লিঙ্গ : মহিলা	CQG1584403 ফটো উপলব্ধ	755 নাম : প্ৰীতম চক্ৰবৰ্তী পিতাৰ নাম: পীযুষ চক্ৰবৰ্তী ঘৰ নং : ৬৮৬ বয়স : 43 লিঙ্গ : পুৰুষ	CQG1584367 ফটো উপলব্ধ	756 নাম : প্ৰবাল চক্ৰবৰ্তী পিতাৰ নাম: পীযুষ চক্ৰবৰ্তী ঘৰ নং : ৬৮৬ বয়স : 41 লিঙ্গ : পুৰুষ	CQG1584378 ফটো উপলব্ধ
757 নাম : শ্ৰেয়সী ৰায় চৌধুৰী স্বামীৰ নাম: প্ৰবাল চক্ৰবৰ্তী ঘৰ নং : 686 বয়স : 33 লিঙ্গ : মহিলা	DAS0104059 ফটো উপলব্ধ	758 নাম : নেহা চক্ৰবৰ্তী পিতাৰ নাম: মৈনাক চক্ৰবৰ্তী ঘৰ নং : ৬৮৬ বয়স : 31 লিঙ্গ : মহিলা	CQG1944929 ফটো উপলব্ধ	759 নাম : নিমেষ চক্ৰবৰ্তী পিতাৰ নাম: মনিষ চক্ৰবৰ্তী ঘৰ নং : ৬৮৬ বয়স : 27 লিঙ্গ : পুৰুষ	CQG0165803 ফটো উপলব্ধ
760 নাম : সুখেন্দ পাল পিতাৰ নাম: গৌৰ চন্দ্ৰ পাল ঘৰ নং : ৬৮৭ বয়স : 73 লিঙ্গ : পুৰুষ	CQG1584436 ফটো উপলব্ধ	761 নাম : ৰেখা ৰানী পাল স্বামীৰ নাম: সুখেন্দ পাল ঘৰ নং : ৬৮৭ বয়স : 56 লিঙ্গ : মহিলা	CQG1584447 ফটো উপলব্ধ	762 নাম : প্ৰদীপ পাল পিতাৰ নাম: সুখেন্দ পাল ঘৰ নং : ৬৮৭ বয়স : 44 লিঙ্গ : পুৰুষ	CQG1945024 ফটো উপলব্ধ
763 নাম : মামনি পাল স্বামীৰ নাম: প্ৰদীপ পাল ঘৰ নং : ৬৮৭ বয়স : 41 লিঙ্গ : মহিলা	CQG1945035 ফটো উপলব্ধ	764 নাম : সদীপ পাল পিতাৰ নাম: সুখেন্দ পাল ঘৰ নং : ৬৮৭ বয়স : 36 লিঙ্গ : পুৰুষ	CQG1945046 ফটো উপলব্ধ	765 নাম : সঞ্জয় শৰ্মা পিতাৰ নাম: বিনন্দ শৰ্মা ঘৰ নং : ৬৮৮ বয়স : 51 লিঙ্গ : পুৰুষ	CQG1584492 ফটো উপলব্ধ
766 নাম : মামনি শৰ্মা স্বামীৰ নাম: সঞ্জয় শৰ্মা ঘৰ নং : ৬৮৮ বয়স : 49 লিঙ্গ : মহিলা	CQG1584505 ফটো উপলব্ধ	767 নাম : সংগীতা শৰ্মা পিতাৰ নাম: সঞ্জয় শৰ্মা ঘৰ নং : ৬৮৮ বয়স : 27 লিঙ্গ : মহিলা	CQG0165720 ফটো উপলব্ধ	768 নাম : ৰমেশ চাহ পিতাৰ নাম: বাবুলাল চাহ ঘৰ নং : ৬৮৯ বয়স : 59 লিঙ্গ : পুৰুষ	CQG1584527 ফটো উপলব্ধ
769 নাম : বিজন্তী চাহ স্বামীৰ নাম: ৰমেশ চাহ ঘৰ নং : ৬৮৯ বয়স : 44 লিঙ্গ : মহিলা	CQG1584538 ফটো উপলব্ধ	770 নাম : প্ৰতিমা দে স্বামীৰ নাম: অনিল চন্দ্ৰ দে ঘৰ নং : ৬৯০ বয়স : 63 লিঙ্গ : মহিলা	CQG1584549 ফটো উপলব্ধ	771 নাম : বিশ্বজিত দে পিতাৰ নাম: অনিল চন্দ্ৰ দে ঘৰ নং : ৬৯০ বয়স : 47 লিঙ্গ : পুৰুষ	CQG0010250 ফটো উপলব্ধ
772 নাম : স্বৰজিৎ দে পিতাৰ নাম: অনিল চন্দ্ৰ দে ঘৰ নং : ৬৯০ বয়স : 42 লিঙ্গ : পুৰুষ	CQG0010251 ফটো উপলব্ধ	773 নাম : অমিত কুমাৰ দে পিতাৰ নাম: অনিল চন্দ্ৰ দে ঘৰ নং : ৬৯০ বয়স : 41 লিঙ্গ : পুৰুষ	CQG1584550 ফটো উপলব্ধ	774 নাম : ৰেশ্মী দেবী স্বামীৰ নাম: দেবকী বীন ঘৰ নং : ৬৯১ বয়স : 77 লিঙ্গ : মহিলা	CQG0010252 ফটো উপলব্ধ
775 নাম : গকুল বীন পিতাৰ নাম: খেদাৰু বীন ঘৰ নং : ৬৯১ বয়স : 49 লিঙ্গ : পুৰুষ	CQG0010253 ফটো উপলব্ধ	E 776 নাম : আমেলী দেবী স্বামীৰ নাম: গকুল বীন ঘৰ নং : ৬৯১ বয়স : 44 লিঙ্গ : মহিলা	CQG0010254 ফটো উপলব্ধ	777 নাম : সঞ্জীৱ কুমাৰ পাল পিতাৰ নাম: উপেন্দ্ৰ কুমাৰ পাল ঘৰ নং : ৬৯২ বয়স : 81 লিঙ্গ : পুৰুষ	CQG0010255 ফটো উপলব্ধ
778 নাম : ৰিতা পল স্বামীৰ নাম: সঞ্জীৱ কুমাৰ পাল ঘৰ নং : ৬৯২ বয়স : 62 লিঙ্গ : মহিলা	CQG1584641 ফটো উপলব্ধ	779 নাম : বিশ্বজিৎ পল পিতাৰ নাম: সনজীৱ কুমাৰ পল ঘৰ নং : ৬৯২ বয়স : 37 লিঙ্গ : পুৰুষ	CQG0010260 ফটো উপলব্ধ	780 নাম : স্বপ্না সৰকাৰ পিতাৰ নাম: ফনী ভূষণ সৰকাৰ ঘৰ নং : ৬৯৩ বয়স : 53 লিঙ্গ : মহিলা	CQG0010263 ফটো উপলব্ধ



# 781 নাম : অমিত সৰুকাৰ পিতাৰ নাম: ফনী ভূষণ সৰুকাৰ ঘৰ নং : 775 বয়স : 46 লিঙ্গ : পুৰুষ	CQG0010266 ফটো উপলব্ধ	782 নাম : সঞ্জীৱ সৰুকাৰ পিতাৰ নাম: ফনী ভূষণ সৰুকাৰ ঘৰ নং : 6৯৩ বয়স : 46 লিঙ্গ : পুৰুষ	CQG0010267 ফটো উপলব্ধ	783 নাম : সমীত সৰুকাৰ পিতাৰ নাম: ফনী ভূষণ সৰুকাৰ ঘৰ নং : 6৯৩ বয়স : 42 লিঙ্গ : পুৰুষ	CQG0010265 ফটো উপলব্ধ
784 নাম : উষা চৰকাৰ স্বামীৰ নাম: সমীত চৰকাৰ ঘৰ নং : 6৯৩ বয়স : 39 লিঙ্গ : মহিলা	CQG1584696 ফটো উপলব্ধ	785 নাম : মনি লাল পাছোবান পিতাৰ নাম: জেঠু পাছোবান ঘৰ নং : 6৯8 বয়স : 62 লিঙ্গ : পুৰুষ	CQG0010268 ফটো উপলব্ধ	786 নাম : চামেলী পাছোবান স্বামীৰ নাম: মনি লাল পাছোবান ঘৰ নং : 6৯8 বয়স : 61 লিঙ্গ : মহিলা	CQG0010269 ফটো উপলব্ধ
# 787 নাম : দীপক পাচৰান পিতাৰ নাম: মনিলাল পাচৰান ঘৰ নং : 772 বয়স : 46 লিঙ্গ : পুৰুষ	CQG0010270 ফটো উপলব্ধ	# 788 নাম : সংগীতা পাছোৱান স্বামীৰ নাম: দিপক পাছোৱান ঘৰ নং : 772 বয়স : 39 লিঙ্গ : মহিলা	CQG0304113 ফটো উপলব্ধ	789 নাম : ভগীৰথ ডেকা পিতাৰ নাম: দীন নাথ ডেকা ঘৰ নং : 6৯৫ বয়স : 70 লিঙ্গ : পুৰুষ	CQG0010271 ফটো উপলব্ধ
E 790 নাম : ডালিমী ডেকা স্বামীৰ নাম: ভগীৰথ ডেকা ঘৰ নং : 6৯৫ বয়স : 57 লিঙ্গ : মহিলা	CQG0010272 ফটো উপলব্ধ	# 791 নাম : সত্যজিত ডেকা পিতাৰ নাম: ভগীৰথ ডেকা ঘৰ নং : 774 বয়স : 38 লিঙ্গ : পুৰুষ	CQG1944952 ফটো উপলব্ধ	792 নাম : কুচুম ডেকা পিতাৰ নাম: ভগীৰথ ডেকা ঘৰ নং : 6৯৫ বয়স : 39 লিঙ্গ : মহিলা	CQG1944974 ফটো উপলব্ধ
# 793 নাম : মনি ডেকা স্বামীৰ নাম: বিশ্বজিত ডেকা ঘৰ নং : 773 বয়স : 38 লিঙ্গ : মহিলা	CQG0010275 ফটো উপলব্ধ	# 794 নাম : বিশ্বজিত ডেকা পিতাৰ নাম: ভগীৰথ ডেকা ঘৰ নং : 773 বয়স : 44 লিঙ্গ : পুৰুষ	CQG0010274 ফটো উপলব্ধ	795 নাম : অনিমা ডেকা পিতাৰ নাম: ভগীৰথ ডেকা ঘৰ নং : 6৯৫ বয়স : 32 লিঙ্গ : মহিলা	CQG1944963 ফটো উপলব্ধ
# 796 নাম : পূৰ্ণিমা ডেকা স্বামীৰ নাম: সত্যজিত ডেকা ঘৰ নং : 774 বয়স : 32 লিঙ্গ : মহিলা	CQG0310342 ফটো উপলব্ধ	797 নাম : ৰোহী দাস সাহা পিতাৰ নাম: জগদীশ চন্দ্ৰ সাহা ঘৰ নং : 6৯৬ বয়স : 62 লিঙ্গ : পুৰুষ	CQG0010277 ফটো উপলব্ধ	798 নাম : যমুনা সিং সাহা পিতাৰ নাম: জগদীশ চন্দ্ৰ সাহা ঘৰ নং : 6৯৬ বয়স : 59 লিঙ্গ : মহিলা	CQG0010278 ফটো উপলব্ধ
799 নাম : শিখা ৰাণী সাহা স্বামীৰ নাম: ৰোহী দাস সাহা ঘৰ নং : 6৯৬ বয়স : 52 লিঙ্গ : মহিলা	CQG0010279 ফটো উপলব্ধ	800 নাম : হীতেন্দ্ৰ সাহা পিতাৰ নাম: জগদীশ চন্দ্ৰ সাহা ঘৰ নং : 6৯৬ বয়স : 49 লিঙ্গ : পুৰুষ	CQG0010280 ফটো উপলব্ধ	801 নাম : অৰ্চনা সাহা স্বামীৰ নাম: হীতেন্দ্ৰ সাহা ঘৰ নং : 6৯৬ বয়স : 40 লিঙ্গ : মহিলা	CQG0010281 ফটো উপলব্ধ
802 নাম : হনুমান মন্ডল মাতৃৰ নাম: গংগা মন্ডল ঘৰ নং : 6৯৬ বয়স : 30 লিঙ্গ : পুৰুষ	CQG0161059 ফটো উপলব্ধ	803 নাম : তুষাৰ সাহা পিতাৰ নাম: হীতেন্দ্ৰ সাহা ঘৰ নং : 696 বয়স : 21 লিঙ্গ : পুৰুষ	DAS0109553 ফটো উপলব্ধ	804 নাম : প্ৰদীপ কুমাৰ সাহা পিতাৰ নাম: গৌৰ গোপাল সাহা ঘৰ নং : 6৯৭ বয়স : 59 লিঙ্গ : পুৰুষ	CQG0010282 ফটো উপলব্ধ
805 নাম : পপি সাহা স্বামীৰ নাম: প্ৰদীপ কুমাৰ সাহা ঘৰ নং : 6৯৭ বয়স : 52 লিঙ্গ : মহিলা	CQG0010283 ফটো উপলব্ধ	806 নাম : কুলদীপ চাহা পিতাৰ নাম: প্ৰদীপ কুমাৰ চাহা ঘৰ নং : 6৯৭ বয়স : 34 লিঙ্গ : পুৰুষ	CQG1584936 ফটো উপলব্ধ	807 নাম : সন্দীপ সাহা পিতাৰ নাম: প্ৰদীপ সাহা ঘৰ নং : 6৯৭ বয়স : 30 লিঙ্গ : পুৰুষ	CQG1944985 ফটো উপলব্ধ
808 নাম : নাৰায়ন চন্দ্ৰ নন্দী পিতাৰ নাম: পূৰ্ণ চন্দ্ৰ নন্দী ঘৰ নং : 6৯৮ বয়স : 65 লিঙ্গ : পুৰুষ	CQG0010284 ফটো উপলব্ধ	809 নাম : গোপাল নন্দী পিতাৰ নাম: পূৰ্ণ চন্দ্ৰ নন্দী ঘৰ নং : 6৯৮ বয়স : 57 লিঙ্গ : পুৰুষ	CQG0010285 ফটো উপলব্ধ	810 নাম : যশোদা নন্দী স্বামীৰ নাম: নাৰায়ন চন্দ্ৰ নন্দী ঘৰ নং : 6৯৮ বয়স : 42 লিঙ্গ : মহিলা	CQG0010286 ফটো উপলব্ধ



811 নাম : বিমা নন্দী পিতাৰ নাম: নাৰায়ন চন্দ্ৰ নন্দী ঘৰ নং : ৬৯৮ বয়স : 38 লিঙ্গ : মহিলা	CQG0010287 ফটো উপলব্ধ	812 নাম : প্ৰসন্নজীত নন্দী পিতাৰ নাম: নাৰায়ন চন্দ্ৰ নন্দী ঘৰ নং : ৬৯৮ বয়স : 32 লিঙ্গ : পুৰুষ	CQG0087445 ফটো উপলব্ধ	813 নাম : মমতা নন্দী পিতাৰ নাম: নাৰায়ন চন্দ্ৰ নন্দী ঘৰ নং : ৬৯৮ বয়স : 29 লিঙ্গ : মহিলা	CQG0087478 ফটো উপলব্ধ
814 নাম : সুদীপ কুমাৰ সাহা পিতাৰ নাম: বাধা চৰণ সাহা ঘৰ নং : ৬৯৯ বয়স : 52 লিঙ্গ : পুৰুষ	CQG0010288 ফটো উপলব্ধ	815 নাম : মুক্তি সাহা স্বামীৰ নাম: সুদীপ কুমাৰ সাহা ঘৰ নং : ৬৯৯ বয়স : 41 লিঙ্গ : মহিলা	CQG0010289 ফটো উপলব্ধ	816 নাম : অনন্ত দাস পিতাৰ নাম: উপেন্দ্ৰ দাস ঘৰ নং : ৭০০ বয়স : 70 লিঙ্গ : পুৰুষ	CQG0010290 ফটো উপলব্ধ
817 নাম : অনিতা দাস স্বামীৰ নাম: অনন্ত দাস ঘৰ নং : ৭০০ বয়স : 63 লিঙ্গ : মহিলা	CQG0010291 ফটো উপলব্ধ	818 নাম : পংকজ দাস পিতাৰ নাম: অনন্ত দাস ঘৰ নং : ৭০০ বয়স : 48 লিঙ্গ : পুৰুষ	CQG0010292 ফটো উপলব্ধ	819 নাম : মিঠু দাস পিতাৰ নাম: অনন্ত দাস ঘৰ নং : ৭০০ বয়স : 42 লিঙ্গ : পুৰুষ	CQG0010293 ফটো উপলব্ধ
820 নাম : মিঠু দাস স্বামীৰ নাম: মিঠু দাস ঘৰ নং : ৭০০ বয়স : 40 লিঙ্গ : মহিলা	CQG0010294 ফটো উপলব্ধ	821 নাম : পুনেশ্বৰী দেৱী স্বামীৰ নাম: নাগিনা শৰ্মা ঘৰ নং : ৭০১ বয়স : 63 লিঙ্গ : মহিলা	CQG0010296 ফটো উপলব্ধ	822 নাম : সন্তোষ শৰ্মা পিতাৰ নাম: নাগিনা শৰ্মা ঘৰ নং : ৭০১ বয়স : 40 লিঙ্গ : পুৰুষ	CQG0010297 ফটো উপলব্ধ
823 নাম : সুসমা শৰ্মা স্বামীৰ নাম: সন্তোষ শৰ্মা ঘৰ নং : ৭০১ বয়স : 38 লিঙ্গ : মহিলা	CQG1945080 ফটো উপলব্ধ	# 824 নাম : সন্কো শৰ্মা পিতাৰ নাম: নাগিনা শৰ্মা ঘৰ নং : 350 বয়স : 36 লিঙ্গ : পুৰুষ	CQG0010299 ফটো উপলব্ধ	825 নাম : সন্ত শৰ্মা পিতাৰ নাম: নাগিনা শৰ্মা ঘৰ নং : ৭০১ বয়স : 34 লিঙ্গ : পুৰুষ	CQG0010300 ফটো উপলব্ধ
D 826 নাম : খোকন চন্দ্ৰ দাস পিতাৰ নাম: নিৰোধ চন্দ্ৰ দাস ঘৰ নং : ৭০২ বয়স : 57 লিঙ্গ : পুৰুষ	CQG0010301 ফটো উপলব্ধ	D 827 নাম : সীমাবানী দাস স্বামীৰ নাম: খোকন চন্দ্ৰ দাস ঘৰ নং : ৭০২ বয়স : 49 লিঙ্গ : মহিলা	CQG0010302 ফটো উপলব্ধ	828 নাম : ৰাজু সাহা পিতাৰ নাম: ৰবীন্দ্ৰ চন্দ্ৰ সাহা ঘৰ নং : ৭০৩ বয়স : 49 লিঙ্গ : পুৰুষ	CQG0010303 ফটো উপলব্ধ
829 নাম : দেৱী সাহা স্বামীৰ নাম: ৰাজু সাহা ঘৰ নং : ৭০৩ বয়স : 37 লিঙ্গ : মহিলা	CQG0088625 ফটো উপলব্ধ	830 নাম : মান ৰানী পাল স্বামীৰ নাম: বিমল চন্দ্ৰ পাল ঘৰ নং : ৭০৪ বয়স : 67 লিঙ্গ : মহিলা	CQG0010304 ফটো উপলব্ধ	831 নাম : দুলাল চন্দ্ৰ পাল পিতাৰ নাম: বিমল চন্দ্ৰ পাল ঘৰ নং : ৭০৪ বয়স : 54 লিঙ্গ : পুৰুষ	CQG0010305 ফটো উপলব্ধ
832 নাম : পিংকী পাল দাস স্বামীৰ নাম: দুলাল পাল ঘৰ নং : ৭০৪ বয়স : 43 লিঙ্গ : মহিলা	CQG0165951 ফটো উপলব্ধ	833 নাম : বিশাল পাল পিতাৰ নাম: বাচ্চু পাল ঘৰ নং : 704 বয়স : 20 লিঙ্গ : পুৰুষ	DAS0109686 ফটো উপলব্ধ	834 নাম : প্ৰচিতা পাল পিতাৰ নাম: দুলাল পাল ঘৰ নং : 704 বয়স : 19 লিঙ্গ : মহিলা	DAS0119776 ফটো উপলব্ধ
835 নাম : অভিজিৎ ৰয় পিতাৰ নাম: বিষ্ণুপদ ৰয় ঘৰ নং : ৭০৫ বয়স : 52 লিঙ্গ : পুৰুষ	CQG0321224 ফটো উপলব্ধ	836 নাম : অনিশা ৰয় পিতাৰ নাম: অভিজিৎ ৰয় ঘৰ নং : ৭০৫ বয়স : 22 লিঙ্গ : মহিলা	CQG1235282 ফটো উপলব্ধ	837 নাম : সুজিত কুমাৰ দত্ত পিতাৰ নাম: বাধা মোহন দত্ত ঘৰ নং : ৭০৬ বয়স : 62 লিঙ্গ : পুৰুষ	CQG0010309 ফটো উপলব্ধ
838 নাম : নাৰায়ন চন্দ্ৰ দত্ত পিতাৰ নাম: বাধা মোহন দত্ত ঘৰ নং : ৭০৬ বয়স : 60 লিঙ্গ : পুৰুষ	CQG0010310 ফটো উপলব্ধ	839 নাম : শিবানী দত্ত স্বামীৰ নাম: সুজিত কুমাৰ দত্ত ঘৰ নং : ৭০৬ বয়স : 58 লিঙ্গ : মহিলা	CQG0010311 ফটো উপলব্ধ	840 নাম : ইলা দত্ত স্বামীৰ নাম: নাৰায়ন চন্দ্ৰ দত্ত ঘৰ নং : ৭০৬ বয়স : 50 লিঙ্গ : মহিলা	CQG0010312 ফটো উপলব্ধ



841 নাম : নিকিতা দত্ত পিতাৰ নাম: সুজিত কুমাৰ দত্ত ঘৰ নং : ৭০৬ বয়স : 27 লিঙ্গ : মহিলা	CQG0251207 ফটো উপলব্ধ	842 নাম : নৱনীতা দত্ত পিতাৰ নাম: নাৰায়ন চন্দ্ৰ দত্ত ঘৰ নং : 706 বয়স : 19 লিঙ্গ : মহিলা	DAS0122200 ফটো উপলব্ধ	843 নাম : বীতা বানী সাহা স্বামীৰ নাম: অসিত বৰন সাহা ঘৰ নং : 707 বয়স : 63 লিঙ্গ : মহিলা	DAS0016527 ফটো উপলব্ধ
844 নাম : স্বদেশ সাহা পিতাৰ নাম: অতীন্দ্র চন্দ্ৰ সাহা ঘৰ নং : 707 বয়স : 57 লিঙ্গ : পুৰুষ	DAS0024190 ফটো উপলব্ধ	845 নাম : সুদীপ সাহা পিতাৰ নাম: অতীন্দ্র চন্দ্ৰ সাহা ঘৰ নং : 707 বয়স : 56 লিঙ্গ : পুৰুষ	DAS0016451 ফটো উপলব্ধ	846 নাম : সত্যজিৎ সাহা পিতাৰ নাম: অতীন্দ্র চন্দ্ৰ সাহা ঘৰ নং : 707 বয়স : 51 লিঙ্গ : পুৰুষ	DAS0020008 ফটো উপলব্ধ
847 নাম : প্ৰসেনজিৎ সাহা পিতাৰ নাম: অতীন্দ্র চন্দ্ৰ সাহা ঘৰ নং : 707 বয়স : 47 লিঙ্গ : পুৰুষ	DAS0019729 ফটো উপলব্ধ	848 নাম : সুজাতা সাহা স্বামীৰ নাম: স্বদেশ সাহা ঘৰ নং : 707 বয়স : 46 লিঙ্গ : মহিলা	DAS0020024 ফটো উপলব্ধ	849 নাম : বুস্পা সাহা স্বামীৰ নাম: সুদীপ সাহা ঘৰ নং : 707 বয়স : 44 লিঙ্গ : মহিলা	DAS0016444 ফটো উপলব্ধ
850 নাম : দেবশ্ৰী সাহা স্বামীৰ নাম: প্ৰসেনজিৎ সাহা ঘৰ নং : 707 বয়স : 35 লিঙ্গ : মহিলা	DAS0016477 ফটো উপলব্ধ	851 নাম : স্নেহা সাহা পিতাৰ নাম: স্বদেশ সাহা ঘৰ নং : 707 বয়স : 22 লিঙ্গ : মহিলা	DAS0020487 ফটো উপলব্ধ	# 852 নাম : মালতী কৰ স্বামীৰ নাম: চিতল কৰ ঘৰ নং : ৭০৯ বয়স : 66 লিঙ্গ : মহিলা	CQG0010320 ফটো উপলব্ধ
853 নাম : বিকাশ কৰ পিতাৰ নাম: চিতল কৰ ঘৰ নং : ৭০৯ বয়স : 54 লিঙ্গ : পুৰুষ	CQG0010321 ফটো উপলব্ধ	# 854 নাম : প্ৰকাশ কৰ পিতাৰ নাম: চিতল কৰ ঘৰ নং : ৭০৯ বয়স : 52 লিঙ্গ : পুৰুষ	CQG0010322 ফটো উপলব্ধ	# 855 নাম : বাকেশ কৰ পিতাৰ নাম: চিতল কৰ ঘৰ নং : 359 বয়স : 39 লিঙ্গ : পুৰুষ	CQG0010323 ফটো উপলব্ধ
856 নাম : সুনিতা কৰ স্বামীৰ নাম: প্ৰকাশ কৰ ঘৰ নং : ৭০৯ বয়স : 38 লিঙ্গ : মহিলা	CQG0310714 ফটো উপলব্ধ	857 নাম : বৈশালী কৰ পিতাৰ নাম: বিকাশ কৰ ঘৰ নং : ৭০৯ বয়স : 23 লিঙ্গ : মহিলা	CQG1170968 ফটো উপলব্ধ	858 নাম : প্ৰণামী কৰ পিতাৰ নাম: প্ৰকাশ কৰ ঘৰ নং : 709 বয়স : 19 লিঙ্গ : মহিলা	DAS0119602 ফটো উপলব্ধ
859 নাম : দীপা কৰ স্বামীৰ নাম: বিকাশ কৰ ঘৰ নং : ৭১০ বয়স : 41 লিঙ্গ : মহিলা	CQG0010324 ফটো উপলব্ধ	860 নাম : বাচ্চু পাল পিতাৰ নাম: বিমল চন্দ্ৰ পাল ঘৰ নং : 711 বয়স : 53 লিঙ্গ : পুৰুষ	CQG0010307 ফটো উপলব্ধ	861 নাম : কুমা পাল স্বামীৰ নাম: বাচ্চু পাল ঘৰ নং : 711 বয়স : 47 লিঙ্গ : মহিলা	CQG0010308 ফটো উপলব্ধ
862 নাম : সুমিত্ৰা ছেত্ৰী স্বামীৰ নাম: চন্দ্ৰ বাহাদুৰ ছেত্ৰী ঘৰ নং : ৭১২ বয়স : 60 লিঙ্গ : মহিলা	CQG0010329 ফটো উপলব্ধ	863 নাম : দীপক ছেত্ৰী পিতাৰ নাম: চন্দ্ৰ বাহাদুৰ ছেত্ৰী ঘৰ নং : ৭১২ বয়স : 45 লিঙ্গ : পুৰুষ	CQG0010330 ফটো উপলব্ধ	864 নাম : বিনিতা ছেত্ৰী স্বামীৰ নাম: দীপক ছেত্ৰী ঘৰ নং : ৭১২ বয়স : 35 লিঙ্গ : মহিলা	CQG1945057 ফটো উপলব্ধ
865 নাম : পৰেশ চন্দ্ৰ পাল পিতাৰ নাম: সুবীন্দ্র কুমাৰ পাল ঘৰ নং : ৭১৩ বয়স : 84 লিঙ্গ : পুৰুষ	CQG0010331 ফটো উপলব্ধ	866 নাম : নমিতা বানী পাল স্বামীৰ নাম: পৰেশ চন্দ্ৰ পাল ঘৰ নং : ৭১৩ বয়স : 72 লিঙ্গ : মহিলা	CQG0010333 ফটো উপলব্ধ	867 নাম : দেৱ প্ৰসাদ দে পিতাৰ নাম: অনিল চন্দ্ৰ দে ঘৰ নং : ৭১৩ বয়স : 57 লিঙ্গ : পুৰুষ	CQG0010334 ফটো উপলব্ধ
868 নাম : জ্যোত্স্না ৰাণী ঘোষ স্বামীৰ নাম: ক্ষিতিশ চন্দ্ৰ ঘোষ ঘৰ নং : ৭১৪ বয়স : 75 লিঙ্গ : মহিলা	CQG0010335 ফটো উপলব্ধ	#2 869 নাম : গৌতম ঘোষ পিতাৰ নাম: ক্ষিতিশ চন্দ্ৰ ঘোষ ঘৰ নং : 708 বয়স : 51 লিঙ্গ : পুৰুষ	CQG0010338 ফটো উপলব্ধ	#2 870 নাম : মৌচুমী ঘোষ স্বামীৰ নাম: গৌতম ঘোষ ঘৰ নং : 708 বয়স : 40 লিঙ্গ : মহিলা	CQG0010339 ফটো উপলব্ধ



871 নাম : দিলীপ ঘোষ পিতাৰ নাম : ক্ষিতীশ চন্দ্ৰ ঘোষ ঘৰ নং : 715 বয়স : 55 লিঙ্গ : পুৰুষ	CQG0010337 ফটো উপলব্ধ	872 নাম : তাপসী ঘোষ স্বামীৰ নাম : দিলীপ ঘোষ ঘৰ নং : 715 বয়স : 48 লিঙ্গ : মহিলা	CQG0010336 ফটো উপলব্ধ	873 নাম : প্ৰিয়ঙ্কা ঘোষ পিতাৰ নাম : দিলীপ ঘোষ ঘৰ নং : 715 বয়স : 26 লিঙ্গ : মহিলা	CQG0391888 ফটো উপলব্ধ
874 নাম : দশা ঘোষ পিতাৰ নাম : দিলীপ ঘোষ ঘৰ নং : 715 বয়স : 20 লিঙ্গ : মহিলা	DAS0128827 ফটো উপলব্ধ	875 নাম : সুশীল চন্দ্ৰ ঘোষ পিতাৰ নাম : মহেশ চন্দ্ৰ ঘোষ ঘৰ নং : 926 বয়স : 78 লিঙ্গ : পুৰুষ	CQG1585600 ফটো উপলব্ধ	876 নাম : কল্পনা ঘোষ স্বামীৰ নাম : সুশীল চন্দ্ৰ ঘোষ ঘৰ নং : 926 বয়স : 63 লিঙ্গ : মহিলা	CQG0010342 ফটো উপলব্ধ
877 নাম : আভিজিত ঘোষ পিতাৰ নাম : সুশীল চন্দ্ৰ ঘোষ ঘৰ নং : 926 বয়স : 38 লিঙ্গ : পুৰুষ	CQG0010344 ফটো উপলব্ধ	878 নাম : বিটু ঘোষ পিতাৰ নাম : সুশীল ঘোষ ঘৰ নং : 926 বয়স : 34 লিঙ্গ : পুৰুষ	CQG0010345 ফটো উপলব্ধ	879 নাম : গীতা ঘোষ স্বামীৰ নাম : নাৰায়ন চন্দ্ৰ ঘোষ ঘৰ নং : 929 বয়স : 67 লিঙ্গ : মহিলা	CQG1585666 ফটো উপলব্ধ
880 নাম : গৌতম কুমাৰ ঘোষ পিতাৰ নাম : নাৰায়ণ চন্দ্ৰ ঘোষ ঘৰ নং : 929 বয়স : 61 লিঙ্গ : পুৰুষ	CQG0010349 ফটো উপলব্ধ	881 নাম : সোমা ঘোষ স্বামীৰ নাম : গৌতম কুমাৰ ঘোষ ঘৰ নং : 929 বয়স : 47 লিঙ্গ : মহিলা	CQG0010351 ফটো উপলব্ধ	882 নাম : তানিয়া ঘোষ পিতাৰ নাম : গৌতম ঘোষ ঘৰ নং : 929 বয়স : 23 লিঙ্গ : মহিলা	CQG0552109 ফটো উপলব্ধ
883 নাম : ঋষিত ঘোষ পিতাৰ নাম : গৌতম কুমাৰ ঘোষ ঘৰ নং : 717 বয়স : 19 লিঙ্গ : পুৰুষ	DAS0109249 ফটো উপলব্ধ	884 নাম : সুভদ্রা দেবী স্বামীৰ নাম : নাৰায়ন দাহাল ঘৰ নং : 928 বয়স : 54 লিঙ্গ : মহিলা	CQG0010354 ফটো উপলব্ধ	885 নাম : মনোজ কৃষ্ণ দাহাল পিতাৰ নাম : নাৰায়ন দাহাল ঘৰ নং : 928 বয়স : 32 লিঙ্গ : পুৰুষ	CQG0092635 ফটো উপলব্ধ
886 নাম : ৰূপম কৃষ্ণ দাহাল পিতাৰ নাম : নাৰায়ণ দাহাল ঘৰ নং : 928 বয়স : 25 লিঙ্গ : মহিলা	CQG0310243 ফটো উপলব্ধ	887 নাম : কল্যাণী ভৌমিক স্বামীৰ নাম : প্ৰাণেশ ভৌমিক ঘৰ নং : 928 বয়স : 68 লিঙ্গ : মহিলা	CQG1585757 ফটো উপলব্ধ	888 নাম : প্ৰনবেশ ভৌমিক মাতৃৰ নাম : প্ৰাণেশ ভৌমিক ঘৰ নং : 928 বয়স : 34 লিঙ্গ : পুৰুষ	CQG0010356 ফটো উপলব্ধ
889 নাম : সুপ্ৰীতি দাস স্বামীৰ নাম : ৰনধিৰ দাস ঘৰ নং : 920 বয়স : 67 লিঙ্গ : মহিলা	CQG1585804 ফটো উপলব্ধ	890 নাম : মদন সাহা পিতাৰ নাম : কালি মোহন সাহা ঘৰ নং : 921 বয়স : 67 লিঙ্গ : পুৰুষ	CQG0010358 ফটো উপলব্ধ	891 নাম : গৌৰী সাহা স্বামীৰ নাম : মদন সাহা ঘৰ নং : 921 বয়স : 60 লিঙ্গ : মহিলা	CQG0010359 ফটো উপলব্ধ
892 নাম : সুমিত্ৰা সাহা স্বামীৰ নাম : সুব সাহা ঘৰ নং : 921 বয়স : 37 লিঙ্গ : মহিলা	CQG0396762 ফটো উপলব্ধ	893 নাম : সুব সাহা পিতাৰ নাম : মদন সাহা ঘৰ নং : 921 বয়স : 37 লিঙ্গ : পুৰুষ	CQG0010360 ফটো উপলব্ধ	894 নাম : সুকন্যা ছেত্ৰী পিতাৰ নাম : বিদ্যুত ছেত্ৰী ঘৰ নং : 921 বয়স : 33 লিঙ্গ : মহিলা	CQG0093559 ফটো উপলব্ধ
895 নাম : বিপ্ৰভ ছেত্ৰী পিতাৰ নাম : বিদ্যুত ছেত্ৰী ঘৰ নং : 921 বয়স : 29 লিঙ্গ : পুৰুষ	CQG0093575 ফটো উপলব্ধ	896 নাম : চম্পা ৰাণী সাহা স্বামীৰ নাম : জগন্নাথ সাহা ঘৰ নং : 923 বয়স : 68 লিঙ্গ : মহিলা	CQG1585882 ফটো উপলব্ধ	897 নাম : পিংকু সাহা পিতাৰ নাম : জগন্নাথ সাহা ঘৰ নং : 923 বয়স : 47 লিঙ্গ : পুৰুষ	CQG1585893 ফটো উপলব্ধ
898 নাম : টিংকু সাহা পিতাৰ নাম : জগন্নাথ সাহা ঘৰ নং : 923 বয়স : 37 লিঙ্গ : পুৰুষ	CQG0010366 ফটো উপলব্ধ	899 নাম : সুভাষ চন্দ্ৰ ঘোষ পিতাৰ নাম : ৰাজেন্দ্ৰ চন্দ্ৰ ঘোষ ঘৰ নং : 928 বয়স : 77 লিঙ্গ : পুৰুষ	CQG0010367 ফটো উপলব্ধ	900 নাম : গৌৰী ৰাণী ঘোষ স্বামীৰ নাম : সুভাষ চন্দ্ৰ ঘোষ ঘৰ নং : 928 বয়স : 71 লিঙ্গ : মহিলা	CQG0010368 ফটো উপলব্ধ



901 নাম : বিশ্বজিত ঘোষ পিতাৰ নাম: সুভাষ চন্দ্ৰ ঘোষ ঘৰ নং : ৭২৪ বয়স : 53 লিঙ্গ : পুৰুষ	CQG0010369 ফটো উপলব্ধ	902 নাম : শিখা ঘোষ স্বামীৰ নাম: বিশ্বজিত ঘোষ ঘৰ নং : ৭২৪ বয়স : 43 লিঙ্গ : মহিলা	CQG0010370 ফটো উপলব্ধ	903 নাম : অজিত ঘোষ পিতাৰ নাম: সুভাষ ঘোষ ঘৰ নং : ৭২৪ বয়স : 42 লিঙ্গ : পুৰুষ	CQG0010371 ফটো উপলব্ধ
904 নাম : লভিতা ঘোষ স্বামীৰ নাম: অজিত ঘোষ ঘৰ নং : ৭২৪ বয়স : 37 লিঙ্গ : মহিলা	CQG0254045 ফটো উপলব্ধ	905 নাম : বিশাখা ঘোষ পিতাৰ নাম: বিশ্বজিত ঘোষ ঘৰ নং : 724 বয়স : 22 লিঙ্গ : মহিলা	DAS0037291 ফটো উপলব্ধ	906 নাম : কৃষ্ণা দাস পিতাৰ নাম: ফনি দাস ঘৰ নং : ৭২৫ বয়স : 29 লিঙ্গ : মহিলা	CQG0166090 ফটো উপলব্ধ
907 নাম : ৰুপেশ সেন পিতাৰ নাম: সুবোধ কুমাৰ সেন ঘৰ নং : ৭২৭ বয়স : 31 লিঙ্গ : পুৰুষ	CQG0010380 ফটো উপলব্ধ	908 নাম : সঞ্জয় দে পিতাৰ নাম: পৰিতোষ চন্দ্ৰ দে ঘৰ নং : ৭২৮ বয়স : 49 লিঙ্গ : পুৰুষ	CQG1586125 ফটো উপলব্ধ	909 নাম : নিলাম্বী ঘোষ দে স্বামীৰ নাম: সঞ্জয় দে ঘৰ নং : ৭২৮ বয়স : 48 লিঙ্গ : মহিলা	CQG0300111 ফটো উপলব্ধ
910 নাম : কামাখ্যা কৰ্মকাৰ পিতাৰ নাম: কেশব লাল কৰ্মকাৰ ঘৰ নং : ৭২৯ বয়স : 74 লিঙ্গ : পুৰুষ	CQG0010381 ফটো উপলব্ধ	911 নাম : ৰীতা কৰ্মকাৰ স্বামীৰ নাম: কামাখ্যা কৰ্মকাৰ ঘৰ নং : ৭২৯ বয়স : 57 লিঙ্গ : মহিলা	CQG0010382 ফটো উপলব্ধ	912 নাম : কল্যাণ কৰ্মকাৰ পিতাৰ নাম: কামাখ্যা কৰ্মকাৰ ঘৰ নং : ৭২৯ বয়স : 40 লিঙ্গ : পুৰুষ	CQG0010383 ফটো উপলব্ধ
913 নাম : পম্পি ৰায় কৰ্মকাৰ স্বামীৰ নাম: কল্যাণ কৰ্মকাৰ ঘৰ নং : ৭২৯ বয়স : 24 লিঙ্গ : মহিলা	CQG0546531 ফটো উপলব্ধ	914 নাম : সংগীতা ছেত্ৰী স্বামীৰ নাম: বিদ্যুত ছেত্ৰী ঘৰ নং : ৭৩০ বয়স : 58 লিঙ্গ : মহিলা	CQG0010386 ফটো উপলব্ধ	915 নাম : জ্যোতী ছেত্ৰী পিতাৰ নাম: খৰ্গ বাহাদুৰ ছেত্ৰী ঘৰ নং : ৭৩০ বয়স : 47 লিঙ্গ : পুৰুষ	CQG0010387 ফটো উপলব্ধ
916 নাম : মীনা ছেত্ৰী স্বামীৰ নাম: জ্যোতী ছেত্ৰী ঘৰ নং : ৭৩০ বয়স : 45 লিঙ্গ : মহিলা	CQG1586216 ফটো উপলব্ধ	917 নাম : মেঘা ছেত্ৰী পিতাৰ নাম: জ্যোতি কুমাৰ ছেত্ৰী ঘৰ নং : 730 বয়স : 22 লিঙ্গ : মহিলা	DAS0084145 ফটো উপলব্ধ	918 নাম : ছায়া ৰাণী পৰ্বত স্বামীৰ নাম: সুবল চন্দ্ৰ পৰ্বত ঘৰ নং : ৭৩২ বয়স : 91 লিঙ্গ : মহিলা	CQG0010390 ফটো উপলব্ধ
919 নাম : মীৰা দে স্বামীৰ নাম: দুলাল চন্দ্ৰ দে ঘৰ নং : ৭৩৩ বয়স : 62 লিঙ্গ : মহিলা	CQG0010392 ফটো উপলব্ধ	920 নাম : দুলাল দে পিতাৰ নাম: শচীন্দ্ৰ দে ঘৰ নং : ৭৩৩ বয়স : 57 লিঙ্গ : পুৰুষ	CQG0010391 ফটো উপলব্ধ	921 নাম : শান্তনা বনিক সাহা স্বামীৰ নাম: জয়দেৱ সাহা ঘৰ নং : ৭৩৪ বয়স : 47 লিঙ্গ : মহিলা	CQG0010394 ফটো উপলব্ধ
922 নাম : জয়ন্ত সাহা মাতৃৰ নাম: শান্তনা বনিক সাহা ঘৰ নং : ৭৩৪ বয়স : 23 লিঙ্গ : পুৰুষ	CQG0546325 ফটো উপলব্ধ	923 নাম : সঞ্জীৱ চৰকাৰ পিতাৰ নাম: প্ৰহ্লাদ চৰকাৰ ঘৰ নং : ৭৩৫ বয়স : 62 লিঙ্গ : পুৰুষ	CQG0010395 ফটো উপলব্ধ	924 নাম : চন্দনা চৰকাৰ স্বামীৰ নাম: সঞ্জীৱ চৰকাৰ ঘৰ নং : ৭৩৫ বয়স : 48 লিঙ্গ : মহিলা	CQG0010396 ফটো উপলব্ধ
925 নাম : সন্দীপ সৰকাৰ পিতাৰ নাম: সঞ্জীৱ সৰকাৰ ঘৰ নং : ৭৩৫ বয়স : 25 লিঙ্গ : পুৰুষ	CQG0310722 ফটো উপলব্ধ	926 নাম : বিপুল পাল পিতাৰ নাম: ইন্দ্ৰ ভূষণ পাল ঘৰ নং : ৭৩৬ বয়স : 55 লিঙ্গ : পুৰুষ	CQG1584754 ফটো উপলব্ধ	927 নাম : সোমা পাল স্বামীৰ নাম: বিপুল পাল ঘৰ নং : ৭৩৬ বয়স : 51 লিঙ্গ : মহিলা	CQG1584765 ফটো উপলব্ধ
928 নাম : গৌৰৱ পাল পিতাৰ নাম: বিপুল পাল ঘৰ নং : 736 বয়স : 21 লিঙ্গ : পুৰুষ	CQG1987825 ফটো উপলব্ধ	929 নাম : অক্ষিতা পাল পিতাৰ নাম: বিপুল পাল ঘৰ নং : ৭৩৭ বয়স : 25 লিঙ্গ : মহিলা	CQG0310755 ফটো উপলব্ধ	930 নাম : আৰ্পনা চক্ৰৱৰ্তী ভট্টাচাৰ্য স্বামীৰ নাম: সৰোজ ভট্টাচাৰ্য ঘৰ নং : ৭৩৯ বয়স : 44 লিঙ্গ : মহিলা	CQG0010413 ফটো উপলব্ধ



931 নাম : শকুন্তলা গুপ্তা স্বামীৰ নাম : বজ্জয় কানু ঘৰ নং : ৭৪২ বয়স : 39 লিঙ্গ : মহিলা	CQG1956349 ফটো উপলব্ধ	932 নাম : বিক্রমাৰুদ্র চন্দ্ৰদেব গুপ্তা পিতাৰ নাম : চন্দ্ৰদেব গুপ্তা ঘৰ নং : ৭৪৪ বয়স : 62 লিঙ্গ : পুৰুষ	CQG0010425 ফটো উপলব্ধ	#2 933 নাম : মুন্নি দেৱী স্বামীৰ নাম : বিক্রম প্রসাদ গুপ্তা ঘৰ নং : ৭৪৪ বয়স : 59 লিঙ্গ : মহিলা	CQG0010426 ফটো উপলব্ধ
934 নাম : শিপ্রা ঘোষ সাহা স্বামীৰ নাম : দেবজীত সাহা ঘৰ নং : ৭৪৬ বয়স : 39 লিঙ্গ : মহিলা	CQG0010428 ফটো উপলব্ধ	S 935 নাম : বীয়াশীল দাস মাতৃৰ নাম : ছায়াশীল দাস ঘৰ নং : ৭৪৭ বয়স : 39 লিঙ্গ : মহিলা	CQG0010429 ফটো উপলব্ধ	936 নাম : অভিষেকু দত্ত পিতাৰ নাম : নিত্যানন্দ দত্ত ঘৰ নং : ৭৪৮ বয়স : 37 লিঙ্গ : পুৰুষ	CQG0010431 ফটো উপলব্ধ
937 নাম : মিষ্ট দত্ত স্বামীৰ নাম : ৰাজেশ দত্ত ঘৰ নং : ৭৪৯ বয়স : 43 লিঙ্গ : মহিলা	CQG0010432 ফটো উপলব্ধ	S 938 নাম : কাজল বসু স্বামীৰ নাম : মনোবিন্দু বসু ঘৰ নং : ৭৫০ বয়স : 63 লিঙ্গ : মহিলা	CQG0010433 ফটো উপলব্ধ	939 নাম : দীপা দে পিতাৰ নাম : ভৰত দে ঘৰ নং : ৭৫১ বয়স : 29 লিঙ্গ : মহিলা	CQG0310664 ফটো উপলব্ধ
S 940 নাম : সুস্মিতা দাস পিতাৰ নাম : নৰেশ দাস ঘৰ নং : ৭৫২ বয়স : 34 লিঙ্গ : মহিলা	CQG0010434 ফটো উপলব্ধ	941 নাম : বিশ্বজিত সাহা পিতাৰ নাম : বিমল সাহা ঘৰ নং : ৭৫৩ বয়স : 33 লিঙ্গ : পুৰুষ	CQG0010435 ফটো উপলব্ধ	942 নাম : ৰত্না চৌধুৰী স্বামীৰ নাম : দিলিপ কুমাৰ চৌধুৰী ঘৰ নং : ৭৫৪ বয়স : 74 লিঙ্গ : মহিলা	CQG0010436 ফটো উপলব্ধ
943 নাম : সুৰজ মজুমদাৰ পিতাৰ নাম : চৰ্ণন মজুমদাৰ ঘৰ নং : ৭৫৮ বয়স : 37 লিঙ্গ : পুৰুষ	CQG0010443 ফটো উপলব্ধ	944 নাম : সঞ্জিতা মজুমদাৰ(পাল) স্বামীৰ নাম : সুনিতি মজুমদাৰ ঘৰ নং : ৭৫৮ বয়স : 37 লিঙ্গ : মহিলা	CQG0010444 ফটো উপলব্ধ	945 নাম : বিংকু দেবনাথ দাস স্বামীৰ নাম : সুভাষ দাস ঘৰ নং : ৭৫৯ বয়স : 42 লিঙ্গ : মহিলা	CQG0010445 ফটো উপলব্ধ
946 নাম : বামা পাল স্বামীৰ নাম : ৰাজু পাল ঘৰ নং : ৭৬২ বয়স : 44 লিঙ্গ : মহিলা	CQG1586830 ফটো উপলব্ধ	947 নাম : জয়ন্ত কৰ্মকাৰ পিতাৰ নাম : কামাখ্যা কৰ্মকাৰ ঘৰ নং : ৭৬৩ বয়স : 34 লিঙ্গ : পুৰুষ	CQG0010452 ফটো উপলব্ধ	948 নাম : তাপসী বৌষ স্বামীৰ নাম : ৰঞ্জিত বৌষ ঘৰ নং : ৭৬৫ বয়স : 65 লিঙ্গ : মহিলা	CQG1586943 ফটো উপলব্ধ
949 নাম : পিনাকী ৰঞ্জন বৌস পিতাৰ নাম : ৰঞ্জিত কুমাৰ বৌস ঘৰ নং : ৭৬৫ বয়স : 39 লিঙ্গ : পুৰুষ	CQG0010458 ফটো উপলব্ধ	950 নাম : শৰৎ হাজৰীকা পিতাৰ নাম : দোলন হাজৰীকা ঘৰ নং : ৭৬৬ বয়স : 37 লিঙ্গ : পুৰুষ	CQG0010411 ফটো উপলব্ধ	951 নাম : ৰিতুপ্ৰনৱ মজুমদাৰ পিতাৰ নাম : গোবিন্দ মজুমদাৰ ঘৰ নং : ৭৬৭ বয়স : 33 লিঙ্গ : পুৰুষ	CQG1162833 ফটো উপলব্ধ
952 নাম : প্ৰবীৰ চৌধুৰী পিতাৰ নাম : প্ৰিয়লাল চৌধুৰী ঘৰ নং : ৭৬৮ বয়স : 71 লিঙ্গ : পুৰুষ	CQG0582239 ফটো উপলব্ধ	953 নাম : নমিতা চৌধুৰী স্বামীৰ নাম : প্ৰবীৰ চৌধুৰী ঘৰ নং : ৭৬৮ বয়স : 60 লিঙ্গ : মহিলা	CQG0582189 ফটো উপলব্ধ	954 নাম : সন্দীপ চৌধুৰী পিতাৰ নাম : প্ৰবীৰ চৌধুৰী ঘৰ নং : ৭৬৮ বয়স : 41 লিঙ্গ : পুৰুষ	CQG0582163 ফটো উপলব্ধ
955 নাম : গীতা বৰ্মা স্বামীৰ নাম : ৰাজেশ কুমাৰ বৰ্মা ঘৰ নং : 769 বয়স : 57 লিঙ্গ : মহিলা	CQG1961184 ফটো উপলব্ধ	956 নাম : ৰাজেশ কুমাৰ বৰ্মা পিতাৰ নাম : নেপাল প্ৰসাদ বৰ্মা ঘৰ নং : 769 বয়স : 57 লিঙ্গ : পুৰুষ	CQG1967389 ফটো উপলব্ধ	957 নাম : শ্ৰদ্ধা বৰ্মা পিতাৰ নাম : ৰাজেশ কুমাৰ বৰ্মা ঘৰ নং : 769 বয়স : 28 লিঙ্গ : মহিলা	CQG1961176 ফটো উপলব্ধ
958 নাম : শিৱম কুমাৰ বৰ্মা পিতাৰ নাম : ৰাজেশ কুমাৰ বৰ্মা ঘৰ নং : 769 বয়স : 25 লিঙ্গ : পুৰুষ	CQG1961200 ফটো উপলব্ধ	959 নাম : ৰুদ্ৰ কুমাৰ বৰ্মা পিতাৰ নাম : ৰাজেশ কুমাৰ বৰ্মা ঘৰ নং : 769 বয়স : 21 লিঙ্গ : পুৰুষ	CQG1961192 ফটো উপলব্ধ	960 নাম : ৰমেশ গুপ্তা পিতাৰ নাম : জগদীশ প্ৰসাদ গুপ্তা ঘৰ নং : 770 বয়স : 42 লিঙ্গ : পুৰুষ	CQG1588121 ফটো উপলব্ধ



<p>961</p> <p>নাম : বিনা গুপ্তা স্বামীৰ নাম : ৰমেশ গুপ্তা ঘৰ নং : 770 বয়স : 37 লিঙ্গ : মহিলা</p> <p>CQG1945251</p> <p>ফটো উপলব্ধ</p>	<p>962</p> <p>নাম : শিবনাথ বেনাৰ্জী পিতাৰ নাম : সুখৰঞ্জন বেনাৰ্জী ঘৰ নং : 771 বয়স : 59 লিঙ্গ : পুৰুষ</p> <p>CQG1592230</p> <p>ফটো উপলব্ধ</p>	<p>963</p> <p>নাম : জয়া ভট্টাচাৰ্য্য স্বামীৰ নাম : শিবনাথ বেনাৰ্জী ঘৰ নং : 771 বয়স : 57 লিঙ্গ : মহিলা</p> <p>CQG1592263</p> <p>ফটো উপলব্ধ</p>
<p>964</p> <p>নাম : সুয়েতা বেনাৰ্জী পিতাৰ নাম : শিব নাথ বেনাৰ্জী ঘৰ নং : 771 বয়স : 20 লিঙ্গ : মহিলা</p> <p>DAS0062299</p> <p>ফটো উপলব্ধ</p>	<p>S 965</p> <p>নাম : জয়তাৰা মণ্ডল স্বামীৰ নাম : স্বপ্না কুমাৰ বিশ্বাস ঘৰ নং : 868 বয়স : 35 লিঙ্গ : মহিলা</p> <p>CTH0420935</p> <p>ফটো উপলব্ধ</p>	<p>966</p> <p>নাম : মমতা শৰ্মা মাতৃৰ নাম : সঞ্জিতা দেবী ঘৰ নং : ৮৫০ বয়স : 25 লিঙ্গ : মহিলা</p> <p>CQG0546010</p> <p>ফটো উপলব্ধ</p>
<p>967</p> <p>নাম : মানস প্ৰতীম ৰয় পিতাৰ নাম : মহীতোষ ৰয় ঘৰ নং : 881 বয়স : 20 লিঙ্গ : পুৰুষ</p> <p>DAS0084319</p> <p>ফটো উপলব্ধ</p>	<p>#2 968</p> <p>নাম : ঋষভ গুপ্তা মাতৃৰ নাম : সাধনা গুপ্তা ঘৰ নং : 450 বয়স : 27 লিঙ্গ : পুৰুষ</p> <p>CQG0292011</p> <p>ফটো উপলব্ধ</p>	<p>969</p> <p>নাম : ৰোহিত সৰকাৰ পিতাৰ নাম : ৰাজীব সৰকাৰ ঘৰ নং : হাউচ নং 102 বয়স : 21 লিঙ্গ : পুৰুষ</p> <p>DAS0015719</p> <p>ফটো উপলব্ধ</p>
<p>970</p> <p>নাম : দীপামনি শীল স্বামীৰ নাম : কৌশিক চন্দ ঘৰ নং : শান্তিপুৰ অংশ বয়স : 33 লিঙ্গ : মহিলা</p> <p>CQG0386649</p> <p>ফটো উপলব্ধ</p>	<p>971</p> <p>নাম : দীপ হাজৰিকা পিতাৰ নাম : জগত হাজৰিকা ঘৰ নং : বাৰ্ড নং 5 বয়স : 58 লিঙ্গ : পুৰুষ</p> <p>CQG1586921</p> <p>ফটো উপলব্ধ</p>	<p>972</p> <p>নাম : আভা ৰানি ভাণ্ডাৰী হাজৰিকা স্বামীৰ নাম : দীপ হাজৰিকা ঘৰ নং : ওয়াৰ্ড নং 5 বয়স : 58 লিঙ্গ : মহিলা</p> <p>CQG1586932</p> <p>ফটো উপলব্ধ</p>
<p>973</p> <p>নাম : প্ৰিয়দৰ্শীনী হাজৰিকা পিতাৰ নাম : দীপ হাজৰিকা ঘৰ নং : বাৰ্ড নং 5 বয়স : 24 লিঙ্গ : মহিলা</p> <p>CQG0533133</p> <p>ফটো উপলব্ধ</p>		



974	1	DAS0140574	ফটো উপলব্ধ	নাম : ইফতেছাম বানো স্বামীৰ নাম: আফতাব আলি ঘৰ নং : 452ক বয়স : 27 লিঙ্গ : মহিলা	975	1	DAS0141622	ফটো উপলব্ধ	নাম : সুচিতা দেব স্বামীৰ নাম: বৰুন দেব ঘৰ নং : 420 বয়স : 65 লিঙ্গ : মহিলা	976	1	DAS0141648	ফটো উপলব্ধ	নাম : বৰন দেব পিতাৰ নাম: দেবেন্দ্ৰ দেব ঘৰ নং : 420 বয়স : 72 লিঙ্গ : পুৰুষ
977	1	DAS0141630	ফটো উপলব্ধ	নাম : দিপাংকৰ দেব পিতাৰ নাম: বৰুন দেব ঘৰ নং : 420 বয়স : 44 লিঙ্গ : পুৰুষ	978	1	DAS0142448	ফটো উপলব্ধ	নাম : পূজা দে স্বামীৰ নাম: সুৰজিত মজুমদাৰ ঘৰ নং : 423 বয়স : 31 লিঙ্গ : মহিলা	979	1	DAS0149591	ফটো উপলব্ধ	নাম : সংগীতা বিহানী স্বামীৰ নাম: বতন কুমাৰ বিহানী ঘৰ নং : 776 বয়স : 53 লিঙ্গ : মহিলা
980	1	DAS0149682	ফটো উপলব্ধ	নাম : ৰূপা নাথ ধৰ স্বামীৰ নাম: পংকজ ধৰ ঘৰ নং : 416ক বয়স : 39 লিঙ্গ : মহিলা	981	1	DAS0149740	ফটো উপলব্ধ	নাম : ৰাখি কুৰ্মী স্বামীৰ নাম: ৰামাকান্ত সিং ঘৰ নং : 564 বয়স : 35 লিঙ্গ : মহিলা	982	1	DAS0149773	ফটো উপলব্ধ	নাম : তনুশ্ৰী সাহা স্বামীৰ নাম: অমৰ সাহা ঘৰ নং : 663 বয়স : 31 লিঙ্গ : মহিলা
983	1	DAS0151654	ফটো উপলব্ধ	নাম : কৃষ্ণা বিহানী পিতাৰ নাম: বতন কুমাৰ বিহানী ঘৰ নং : 776 বয়স : 23 লিঙ্গ : মহিলা	984	1	DAS0151670	ফটো উপলব্ধ	নাম : বতন কুমাৰ বিহানী পিতাৰ নাম: কিশুৰ চন্দ্ৰ বিহানী ঘৰ নং : 776 বয়স : 57 লিঙ্গ : পুৰুষ	985	1	DAS0151977	ফটো উপলব্ধ	নাম : আদিত্য প্যাণ্ডে পিতাৰ নাম: ধৰ্মেন্দ্ৰ পাণ্ডে ঘৰ নং : 358 বয়স : 21 লিঙ্গ : পুৰুষ
986	1	CDZ1078100	ফটো উপলব্ধ	নাম : সাহিদা খাতুন পিতাৰ নাম: হাচিবুল্লাহ আনচাৰী ঘৰ নং : 596ক বয়স : 39 লিঙ্গ : পুৰুষ	987	1	DAS0078899	ফটো উপলব্ধ	নাম : মন্দি দে সাহা স্বামীৰ নাম: ৰাজেন কুমাৰ সাহা ঘৰ নং : 667 বয়স : 27 লিঙ্গ : মহিলা	988	1	DAS0163741	ফটো উপলব্ধ	নাম : নাৰ্গিছ খাতুন স্বামীৰ নাম: জামাল হুছেইন ঘৰ নং : 596 ক বয়স : 37 লিঙ্গ : মহিলা
989	1	DAS0167353	ফটো উপলব্ধ	নাম : ৰহন আহমেদ পিতাৰ নাম: আলমগিৰ আহমেদ ঘৰ নং : 452 বয়স : 18 লিঙ্গ : পুৰুষ	990	1	DAS0167338	ফটো উপলব্ধ	নাম : আনচল হেদা পিতাৰ নাম: অনিল কুমাৰ হেদা ঘৰ নং : 552 বয়স : 18 লিঙ্গ : মহিলা	991	1	DAS0168377	ফটো উপলব্ধ	নাম : ৰহন চৰকাৰ পিতাৰ নাম: ৰাজীৱ চৰকাৰ ঘৰ নং : 102 বয়স : 19 লিঙ্গ : পুৰুষ
992	1	DAS0175455	ফটো উপলব্ধ	নাম : অনশুৱা ধৰ মাতৃৰ নাম: সোমা ধৰ ঘৰ নং : হাউচ নো.418 বয়স : 22 লিঙ্গ : মহিলা										



993	1	DAS0179457
নাম : বাজনন্দীনি সাহা পিতাৰ নাম : সদিপ সাহা ঘৰ নং : 707 বয়স : 18 লিঙ্গ : মহিলা		
ফটো উপলব্ধ		

994	1	DAS0185876
নাম : নিহাৰিকা গুপ্তা স্বামীৰ নাম : মোহন কুমাৰ গুপ্তা ঘৰ নং : 508 বয়স : 29 লিঙ্গ : মহিলা		
ফটো উপলব্ধ		

995	1	DAS0189597
নাম : গাৰ্গী ভৌমিক পিতাৰ নাম : দেবব্রত ভৌমিক ঘৰ নং : 465 বয়স : 20 লিঙ্গ : মহিলা		
ফটো উপলব্ধ		

996	1	DAS0189647
নাম : জ্যোতিষ কুমাৰ দাস পিতাৰ নাম : মিঠু দাস ঘৰ নং : 700 বয়স : 19 লিঙ্গ : পুৰুষ		
ফটো উপলব্ধ		

997	1	DAS0193771
নাম : পাৰ্বতী দেৱী পিতাৰ নাম : ৰামলাল সাহু ঘৰ নং : 459খ বয়স : 19 লিঙ্গ : মহিলা		
ফটো উপলব্ধ		

998	1	DAS0197780
নাম : তৃষ্ণা ঘোষ পিতাৰ নাম : গৌতম ঘোষ ঘৰ নং : 708 বয়স : 20 লিঙ্গ : মহিলা		
ফটো উপলব্ধ		

999	1	DAS0197764
নাম : জিতু ডেকা পিতাৰ নাম : বিশ্বজিত ডেকা ঘৰ নং : 773 বয়স : 18 লিঙ্গ : পুৰুষ		
ফটো উপলব্ধ		

ভোটাৰৰ সাৰাংশ							
A) ভোটাৰৰ সংখ্যা							
	তালিকাৰ প্ৰকাৰ	তালিকাৰ চিনাক্তকৰণ	ভোটাৰৰ সংখ্যা				
			পুৰুষ	মহিলা	৩য় লিঙ্গ	মুঠ	
I	মূল তালিকা	মূল তালিকা	বিশেষ সংশোধন, 2026 চনৰ পূৰ্বৰ 2025 চনৰ মূল তালিকাৰ লগত থকা সংযোজন সমূহ একত্ৰিতকৰণ কৰা তালিকা।	460	513	0	973
II	যোগ তালিকা	পৰিপূৰক 1	বিশেষ সংক্ষিপ্ত সংশোধন, 2026	7	12	0	19
		পৰিপূৰক 2	অনবিচ্ছিন্ন সংশোধন 2026	2	5	0	7
			মুঠ	9	17	0	26
III	বিয়োজন তালিকা	পৰিপূৰক 1	বিশেষ সংক্ষিপ্ত সংশোধন, 2026	25	35	0	60
		পৰিপূৰক 2	অনবিচ্ছিন্ন সংশোধন 2026	0	2	0	2
			মুঠ	25	37	0	62
IV	লিংগ ক্ষেত্ৰত পৰিবৰ্তনৰ বাবে পাৰ্থক্য			1	-1	0	0
এই সংশোধনৰ পিছত ভোটাৰ তালিকাত ভোটাৰৰ মুঠ সংখ্যা (I+II-III+IV)				445	492	0	937

B) শুধৰনীৰ সংখ্যা		
তালিকাৰ প্ৰকাৰ	তালিকাৰ চিনাক্তকৰণ	শুধৰনীৰ সংখ্যা
পৰিপূৰক 1	বিশেষ সংক্ষিপ্ত সংশোধন, 2026	55
পৰিপূৰক 2	অনবিচ্ছিন্ন সংশোধন 2026	10
	মুঠ	65

নিৰ্বাচক পঞ্জীয়ন বিষয়াৰ স্বাক্ষৰ

E-মৃত, S-স্থানান্তৰিত/ বাসস্থান পৰিবৰ্তন, R-প্ৰতিলিপি, M-নিখোজ, Q-অযোগ্য