



## ভোটাৰ তালিকা 2026 S03 অসম

বিধানসভা সমষ্টিৰ নম্বৰ, নাম আৰু সংৰক্ষণৰ স্থিতি : 70 - বিশ্বনাথ (সাধাৰণ)		খণ্ড নং : 178																			
এই বিধানসভা সমষ্টিত কোন সংসদীয় সমষ্টিৰ অন্তৰ্গত তাৰ নম্বৰ, নাম আৰু সংৰক্ষণ স্থিতি : 11 - শোণিতপুৰ (সাধাৰণ)																					
1. সংশোধনৰ বিৱৰণ																					
সংশোধনৰ বছৰ	2026	তালিকাৰ চিনাক্তকৰণ																			
ভিত্তি তাৰিখ	01-04-2026	বিশেষ সংশোধন, 2026 চনৰ পূৰ্বৰ 2025 চনৰ মূল তালিকাৰ লগত থকা সংযোজন সমূহ একত্ৰিতকৰণ কৰা তালিকা।																			
সংশোধনৰ প্ৰকাৰ	বিশেষ সংশোধন 2026																				
প্ৰকাশনৰ তাৰিখ	23-03-2026																				
2. খণ্ড আৰু ভোটগ্ৰহন কেন্দ্ৰৰ বিৱৰণ																					
খণ্ডৰ অন্তৰ্গত এলেকা সমূহৰ নম্বৰ আৰু নাম																					
1-কল্যানপুৰ(অংশ)		<table border="1" style="width: 100%; border-collapse: collapse;"> <tr> <td>মূল চহৰ/গাওঁ</td> <td>: বিশ্বনাথ চাৰিআলি পৌৰসভা</td> </tr> <tr> <td>ৱাৰ্ড নং</td> <td>: ৱাৰ্ড নং ১১</td> </tr> <tr> <td>ডাকঘৰ</td> <td>: চাৰিআলি (মুখ্য ডাকঘৰ)</td> </tr> <tr> <td>পুলিচ থানা</td> <td>: বিশ্বনাথ চাৰিআলি</td> </tr> <tr> <td>ব্লক</td> <td>: বিশ্বনাথ চাৰিআলি পৌৰসভা</td> </tr> <tr> <td>ৰাজহ চক্ৰ</td> <td>: বিশ্বনাথ ৰাজহ চক্ৰ</td> </tr> <tr> <td>জিলা</td> <td>: বিশ্বনাথ</td> </tr> <tr> <td>পিনকোড</td> <td>: 784176</td> </tr> </table>				মূল চহৰ/গাওঁ	: বিশ্বনাথ চাৰিআলি পৌৰসভা	ৱাৰ্ড নং	: ৱাৰ্ড নং ১১	ডাকঘৰ	: চাৰিআলি (মুখ্য ডাকঘৰ)	পুলিচ থানা	: বিশ্বনাথ চাৰিআলি	ব্লক	: বিশ্বনাথ চাৰিআলি পৌৰসভা	ৰাজহ চক্ৰ	: বিশ্বনাথ ৰাজহ চক্ৰ	জিলা	: বিশ্বনাথ	পিনকোড	: 784176
মূল চহৰ/গাওঁ	: বিশ্বনাথ চাৰিআলি পৌৰসভা																				
ৱাৰ্ড নং	: ৱাৰ্ড নং ১১																				
ডাকঘৰ	: চাৰিআলি (মুখ্য ডাকঘৰ)																				
পুলিচ থানা	: বিশ্বনাথ চাৰিআলি																				
ব্লক	: বিশ্বনাথ চাৰিআলি পৌৰসভা																				
ৰাজহ চক্ৰ	: বিশ্বনাথ ৰাজহ চক্ৰ																				
জিলা	: বিশ্বনাথ																				
পিনকোড	: 784176																				
3. ভোটগ্ৰহন কেন্দ্ৰৰ বিৱৰণ																					
ভোটগ্ৰহন কেন্দ্ৰৰ নম্বৰ আৰু নাম :		ভোটগ্ৰহন কেন্দ্ৰৰ প্ৰকাৰ (পুৰুষ/মহিলা/সাধাৰণ)		সাধাৰণ																	
178 - সৎসঙ্গ হাইস্কুল (পূৰ অংশ)		খণ্ডৰ অন্তৰ্গত সহায়ক ভোটগ্ৰহন কেন্দ্ৰৰ সংখ্যা :		0																	
ভোটগ্ৰহন কেন্দ্ৰৰ ঠিকনা :																					
সৎসঙ্গ হাই স্কুল, কোঠা নং ১, চাৰিআলি টাউন ৱাৰ্ড নং ১১																					
4. ভোটাৰৰ সংখ্যা																					
আৰম্ভনি ক্ৰমিক নং	শেষ ক্ৰমিক নং	মুঠ ভোটাৰ																			
		পুৰুষ	মহিলা	৩য় লিঙ্গ	মুঠ																
1	691	318	362	0	680																

নিৰ্বাচক পঞ্জীয়ন বিষয়াৰ স্বাক্ষৰ

Nazri Naksha

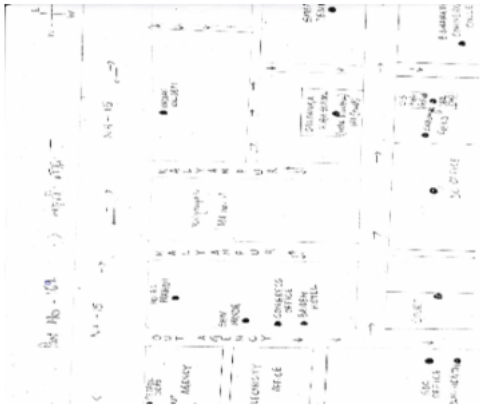

Google Map View

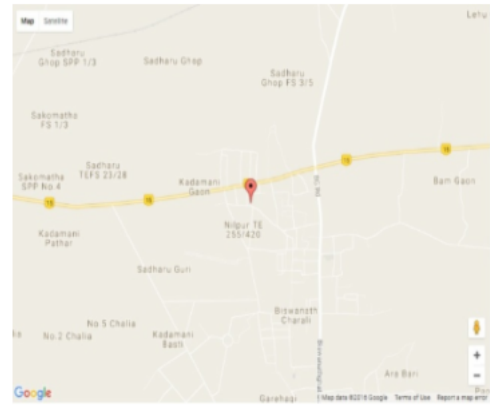

Polling Station Building Front View



ভোটগ্ৰহন কেন্দ্ৰৰ সন্মুখৰ দৃশ্য



Cad View

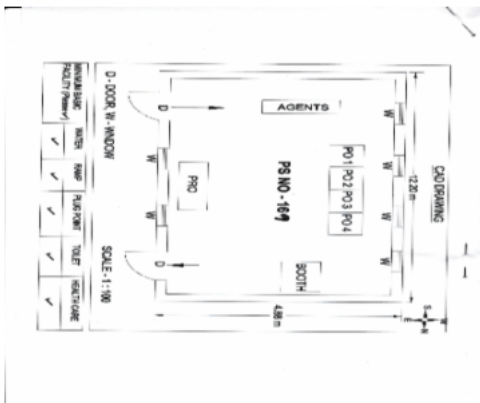

Key MAP View

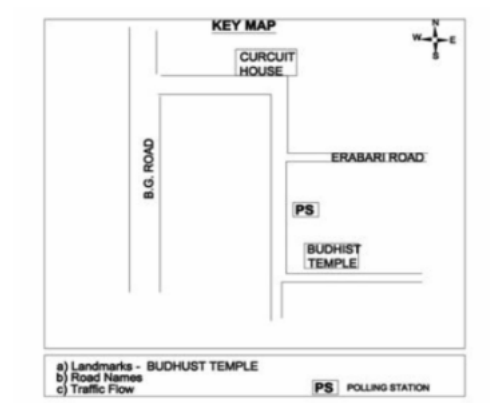



1 নাম : গোবিন গোৱালা পিতাৰ নাম: সুনিয়া গোৱালা ঘৰ নং : 0 বয়স : 42 লিঙ্গ : পুৰুষ	DAS0071894 ফটো উপলব্ধ	2 নাম : মাইনা গোৱালা পিতাৰ নাম: সানিয়া গোৱালা ঘৰ নং : 0 বয়স : 38 লিঙ্গ : মহিলা	DAS0071878 ফটো উপলব্ধ	3 নাম : হিবকজ্যোতি দাস পিতাৰ নাম: প্ৰদীপ দাস ঘৰ নং : 0 বয়স : 26 লিঙ্গ : পুৰুষ	CQG0390245 ফটো উপলব্ধ
4 নাম : সঞ্জয় বাছোৱাৰ পিতাৰ নাম: আপা বাছোৱাৰ ঘৰ নং : 0 বয়স : 22 লিঙ্গ : পুৰুষ	DAS0041301 ফটো উপলব্ধ	5 নাম : বিপুল গোৱালা পিতাৰ নাম: গোবিন গোৱালা ঘৰ নং : 0 বয়স : 20 লিঙ্গ : পুৰুষ	DAS0071910 ফটো উপলব্ধ	6 নাম : দ্বীপানিতা পাল পিতাৰ নাম: দিপক পাল ঘৰ নং : 25 বয়স : 20 লিঙ্গ : মহিলা	DAS0067066 ফটো উপলব্ধ
7 নাম : নবজ্যোতি নেওগ পিতাৰ নাম: দুলেশ্বৰ নেওগ ঘৰ নং : 8৫ বয়স : 58 লিঙ্গ : পুৰুষ	CQG1956532 ফটো উপলব্ধ	8 নাম : দিষ্টী নেওগ স্বামীৰ নাম: নবজ্যোতি নেওগ ঘৰ নং : 8৫ বয়স : 54 লিঙ্গ : মহিলা	CQG1956521 ফটো উপলব্ধ	9 নাম : অভিৰাজ নেওগ পিতাৰ নাম: নবজ্যোতি নেওগ ঘৰ নং : 8৫ বয়স : 31 লিঙ্গ : পুৰুষ	CQG1956510 ফটো উপলব্ধ
10 নাম : নিশা পাল পিতাৰ নাম: নিৰঞ্জন পাল ঘৰ নং : ৫০ বয়স : 29 লিঙ্গ : মহিলা	CQG0267799 ফটো উপলব্ধ	11 নাম : ঋতুষী পাল পিতাৰ নাম: গৌতম পাল ঘৰ নং : ৫০ বয়স : 29 লিঙ্গ : মহিলা	CQG0267849 ফটো উপলব্ধ	12 নাম : মঞ্জলা মিশ্ৰ স্বামীৰ নাম: সলিল মিশ্ৰ ঘৰ নং : 51 বয়স : 67 লিঙ্গ : মহিলা	CQG1614922 ফটো উপলব্ধ
13 নাম : সুকান্ত মিশ্ৰ পিতাৰ নাম: ক্ষিতিশ মিশ্ৰ ঘৰ নং : 51 বয়স : 61 লিঙ্গ : পুৰুষ	CQG1614944 ফটো উপলব্ধ	14 নাম : সুকু মায়া মিশ্ৰ স্বামীৰ নাম: সুমন্ত মিশ্ৰ ঘৰ নং : 51 বয়স : 60 লিঙ্গ : মহিলা	CQG1615005 ফটো উপলব্ধ	15 নাম : দীপ্তী মিশ্ৰ স্বামীৰ নাম: সুকান্ত মিশ্ৰ ঘৰ নং : 51 বয়স : 55 লিঙ্গ : মহিলা	CQG1614955 ফটো উপলব্ধ
16 নাম : সৈকত মিশ্ৰা পিতাৰ নাম: সলিল মিশ্ৰ ঘৰ নং : 51 বয়স : 40 লিঙ্গ : পুৰুষ	CQG1614933 ফটো উপলব্ধ	17 নাম : সৌৰভ মিশ্ৰা পিতাৰ নাম: সুকান্ত মিশ্ৰ ঘৰ নং : 51 বয়স : 32 লিঙ্গ : পুৰুষ	CQG1621938 ফটো উপলব্ধ	18 নাম : ৰিংক শইকিয়া পিতাৰ নাম: মানিকী শইকিয়া ঘৰ নং : 53 বয়স : 37 লিঙ্গ : মহিলা	CQG0272740 ফটো উপলব্ধ
19 নাম : মৃদুসিতা শইকিয়া পিতাৰ নাম: দানেশ শইকিয়া ঘৰ নং : 53 বয়স : 34 লিঙ্গ : মহিলা	CQG0272781 ফটো উপলব্ধ	20 নাম : পাপ কোল পিতাৰ নাম: ইন্দ্ৰেশ্বৰ কোল ঘৰ নং : ৭২ বয়স : 29 লিঙ্গ : পুৰুষ	CQG0491886 ফটো উপলব্ধ	21 নাম : পিংকি কোল পিতাৰ নাম: ইন্দ্ৰেশ্বৰ কোল ঘৰ নং : ৭২ বয়স : 26 লিঙ্গ : মহিলা	CQG0491860 ফটো উপলব্ধ
22 নাম : চেতনা শইকীয়া কোল স্বামীৰ নাম: সঞ্জীৱ কোল ঘৰ নং : ৭৬ বয়স : 35 লিঙ্গ : মহিলা	CQG1183326 ফটো উপলব্ধ	23 নাম : সীমা কোল স্বামীৰ নাম: মনোজ কোল ঘৰ নং : ৭৬ বয়স : 33 লিঙ্গ : মহিলা	CQG1183334 ফটো উপলব্ধ	24 নাম : অৰুন দাস পিতাৰ নাম: অনুকুল দাস ঘৰ নং : ২৭৩ বয়স : 61 লিঙ্গ : পুৰুষ	CQG1614648 ফটো উপলব্ধ
25 নাম : লীলা দেৱী দাছানী পিতাৰ নাম: ধনপত লাল দাছানী ঘৰ নং : ২৭৩ বয়স : 57 লিঙ্গ : পুৰুষ	CQG1614659 ফটো উপলব্ধ	26 নাম : অশোক কুমাৰ দাস পিতাৰ নাম: অনুকুল চন্দ্ৰ দাস ঘৰ নং : 273 বয়স : 57 লিঙ্গ : পুৰুষ	DAS0071928 ফটো উপলব্ধ	27 নাম : পিংকী দাস স্বামীৰ নাম: অশোক দাস ঘৰ নং : ২৭৩ বয়স : 52 লিঙ্গ : মহিলা	CQG0071829 ফটো উপলব্ধ
28 নাম : অসীম দাস পিতাৰ নাম: অনুকুল দাস ঘৰ নং : ২৭৩ বয়স : 51 লিঙ্গ : পুৰুষ	CQG1614660 ফটো উপলব্ধ	29 নাম : প্ৰণামী ৰায় পিতাৰ নাম: বাদল ৰায় ঘৰ নং : 323 বয়স : 26 লিঙ্গ : মহিলা	CQG0415679 ফটো উপলব্ধ	30 নাম : আব্দুল ৰচিদ খান পিতাৰ নাম: আব্দুল ৰমজান খান ঘৰ নং : 404 বয়স : 43 লিঙ্গ : পুৰুষ	CQG0274233 ফটো উপলব্ধ



31 নাম : দীপক পাল পিতাৰ নাম: বাসমোহন পাল ঘৰ নং : 456 বয়স : 55 লিঙ্গ : পুৰুষ	CQG1621665 ফটো উপলব্ধ	32 নাম : সুনিতি পল স্বামীৰ নাম: দীপক পাল ঘৰ নং : 456ৰ বয়স : 45 লিঙ্গ : মহিলা	CQG1621676 ফটো উপলব্ধ	33 নাম : দীপ্ৰিয়া পাল পিতাৰ নাম: দিপক পাল ঘৰ নং : ৪৫৬ বয়স : 27 লিঙ্গ : মহিলা	CQG0543579 ফটো উপলব্ধ
34 নাম : মানশ্ৰী চলিহা পিতাৰ নাম: অৰুন চলিহা ঘৰ নং : 459ক বয়স : 25 লিঙ্গ : মহিলা	CQG0463018 ফটো উপলব্ধ	35 নাম : অৰুণ চলিহা পিতাৰ নাম: নদীৰাম চলিহা ঘৰ নং : 459ক বয়স : 58 লিঙ্গ : পুৰুষ	CQG1586750 ফটো উপলব্ধ	36 নাম : মাধবী হাজৰীকু স্বামীৰ নাম: অৰুণ চলিহা ঘৰ নং : 459ক বয়স : 58 লিঙ্গ : মহিলা	CQG1586761 ফটো উপলব্ধ
37 নাম : তপন নন্দী পিতাৰ নাম: অজিত কুমাৰ নন্দী ঘৰ নং : ৬৮৯ বয়স : 65 লিঙ্গ : পুৰুষ	CQG0010398 ফটো উপলব্ধ	38 নাম : সবিতা নন্দী স্বামীৰ নাম: তপন নন্দী ঘৰ নং : ৬৮৯ বয়স : 59 লিঙ্গ : মহিলা	CQG1586363 ফটো উপলব্ধ	39 নাম : অলক নন্দী পিতাৰ নাম: তপন নন্দী ঘৰ নং : ৬৮৯ বয়স : 38 লিঙ্গ : পুৰুষ	CQG0010399 ফটো উপলব্ধ
40 নাম : পম্পী বৰমুদৈ পিতাৰ নাম: নৰ্দেশ্বৰ বৰমুদৈ ঘৰ নং : ১৪১০ক বয়স : 31 লিঙ্গ : মহিলা	CQG0002659 ফটো উপলব্ধ	#2 41 নাম : অমিত কুমাৰ সিং পিতাৰ নাম: জয় শংকৰ সিং ঘৰ নং : ১১৪১ বয়স : 30 লিঙ্গ : পুৰুষ	CQG0010215 ফটো উপলব্ধ	42 নাম : ভাৰতী শৰ্মা স্বামীৰ নাম: মনুথ শৰ্মা ঘৰ নং : ১১৪৫ বয়স : 80 লিঙ্গ : মহিলা	CQG1614682 ফটো উপলব্ধ
43 নাম : শাৰদী শৰ্মা স্বামীৰ নাম: কল্যান শৰ্মা ঘৰ নং : ১১৪৫ বয়স : 52 লিঙ্গ : মহিলা	CQG0187435 ফটো উপলব্ধ	44 নাম : কল্যান শৰ্মা পিতাৰ নাম: মনুথ শৰ্মা ঘৰ নং : ১১৪৫ বয়স : 49 লিঙ্গ : পুৰুষ	CQG1614693 ফটো উপলব্ধ	45 নাম : দীপক শৰ্মা পিতাৰ নাম: মনুথ শৰ্মা ঘৰ নং : ১১৪৫ বয়স : 46 লিঙ্গ : পুৰুষ	CQG1614706 ফটো উপলব্ধ
46 নাম : ইন্দ্রানী চক্ৰবৰ্তী স্বামীৰ নাম: ডঃ দীপক শৰ্মা ঘৰ নং : ১১৪৫ বয়স : 45 লিঙ্গ : মহিলা	CQG1945580 ফটো উপলব্ধ	47 নাম : আকাংক্ষা ভৰদ্বাজ পিতাৰ নাম: কল্যান শৰ্মা ঘৰ নং : ১১৪৫ বয়স : 23 লিঙ্গ : মহিলা	CQG1192251 ফটো উপলব্ধ	48 নাম : আয়ুস্মান ভৰদ্বাজ পিতাৰ নাম: কল্যাণ শৰ্মা ঘৰ নং : 1145 বয়স : 21 লিঙ্গ : পুৰুষ	DAS0110452 ফটো উপলব্ধ
49 নাম : মঞ্জু বৰা স্বামীৰ নাম: ফণীন্দ্র বৰা ঘৰ নং : ১১৪৬ বয়স : 64 লিঙ্গ : মহিলা	CQG1614728 ফটো উপলব্ধ	50 নাম : কমল জ্যোতি বৰা পিতাৰ নাম: ফণীন্দ্র বৰা ঘৰ নং : ১১৪৬ বয়স : 40 লিঙ্গ : পুৰুষ	CQG1614740 ফটো উপলব্ধ	51 নাম : চিত্ৰা দাসপাল স্বামীৰ নাম: কমল পাল ঘৰ নং : ১১৪৭ বয়স : 58 লিঙ্গ : মহিলা	CQG1614762 ফটো উপলব্ধ
52 নাম : কস্তুৰী পাল পিতাৰ নাম: কমল পাল ঘৰ নং : 1147 বয়স : 29 লিঙ্গ : মহিলা	CQG0010256 ফটো উপলব্ধ	53 নাম : সফল পাল পিতাৰ নাম: কমল পাল ঘৰ নং : ১১৪৭ বয়স : 23 লিঙ্গ : পুৰুষ	CQG0521906 ফটো উপলব্ধ	54 নাম : মালতী পাল স্বামীৰ নাম: পিয়ুষ পাল ঘৰ নং : ১১৪৮ বয়স : 84 লিঙ্গ : মহিলা	CQG1614773 ফটো উপলব্ধ
55 নাম : প্ৰদীপ পাল পিতাৰ নাম: পিজুষ পাল ঘৰ নং : ১১৪৮ বয়স : 59 লিঙ্গ : পুৰুষ	CQG1614784 ফটো উপলব্ধ	56 নাম : অনীতা পাল স্বামীৰ নাম: প্ৰদীপ পাল ঘৰ নং : ১১৪৮ বয়স : 51 লিঙ্গ : মহিলা	CQG1614795 ফটো উপলব্ধ	57 নাম : বিনু পাল স্বামীৰ নাম: বিশ্বজীত পাল ঘৰ নং : ১১৪৮ বয়স : 40 লিঙ্গ : মহিলা	CQG1614819 ফটো উপলব্ধ
58 নাম : দীপ পাল পিতাৰ নাম: প্ৰদীপ পাল ঘৰ নং : ১১৪৮ বয়স : 31 লিঙ্গ : পুৰুষ	CQG1622077 ফটো উপলব্ধ	59 নাম : মনজিত পাল পিতাৰ নাম: মনোৰঞ্জন পাল ঘৰ নং : ১১৪৮ বয়স : 24 লিঙ্গ : পুৰুষ	CQG0473728 ফটো উপলব্ধ	60 নাম : জিন্টু পাল পিতাৰ নাম: বিশ্বজিৎ পাল ঘৰ নং : ১১৪৮ বয়স : 24 লিঙ্গ : পুৰুষ	CQG0542647 ফটো উপলব্ধ



61 নাম : সুৰজিত পাল পিতাৰ নাম: প্ৰদীপ পাল ঘৰ নং : 1148 বয়স : 23 লিঙ্গ : পুৰুষ	DAS0041327 ফটো উপলব্ধ	62 নাম : গৌতম পাল পিতাৰ নাম: শিৰীশ চন্দ্ৰ পাল ঘৰ নং : 1189 বয়স : 64 লিঙ্গ : পুৰুষ	CQG1614853 ফটো উপলব্ধ	63 নাম : কল্যাণ পাল পিতাৰ নাম: শিৰীশ চন্দ্ৰ পাল ঘৰ নং : 1189 বয়স : 60 লিঙ্গ : পুৰুষ	CQG1614864 ফটো উপলব্ধ
64 নাম : জ্যোৎস্না পাল স্বামীৰ নাম: নিৰঞ্জন পাল ঘৰ নং : 1189 বয়স : 56 লিঙ্গ : মহিলা	CQG1614875 ফটো উপলব্ধ	65 নাম : দীপ্তি পাল স্বামীৰ নাম: গৌতম পাল ঘৰ নং : 1189 বয়স : 55 লিঙ্গ : মহিলা	CQG1614886 ফটো উপলব্ধ	66 নাম : সঞ্চিতা পাল স্বামীৰ নাম: মনোৰঞ্জন পাল ঘৰ নং : 1189 বয়স : 51 লিঙ্গ : মহিলা	CQG1614897 ফটো উপলব্ধ
67 নাম : দীপা পাল স্বামীৰ নাম: কল্যাণ পাল ঘৰ নং : 1149 বয়স : 44 লিঙ্গ : মহিলা	CQG1614900 ফটো উপলব্ধ	68 নাম : তৃষা পাল পিতাৰ নাম: নিৰঞ্জন পাল ঘৰ নং : 1189 বয়স : 23 লিঙ্গ : মহিলা	CQG1182831 ফটো উপলব্ধ	69 নাম : ঋতিকা পাল পিতাৰ নাম: গৌতম পাল ঘৰ নং : 1189 বয়স : 22 লিঙ্গ : মহিলা	CQG1365451 ফটো উপলব্ধ
70 নাম : বুদ্ধজিৎ পাল পিতাৰ নাম: কল্যাণ পাল ঘৰ নং : 1149 বয়স : 20 লিঙ্গ : পুৰুষ	DAS0041335 ফটো উপলব্ধ	71 নাম : মোক্ষাজীত পাল পিতাৰ নাম: কল্যাণ পাল ঘৰ নং : 1149 বয়স : 20 লিঙ্গ : পুৰুষ	DAS0114918 ফটো উপলব্ধ	72 নাম : শিঞ্জনা মিশ্ৰ মাতৃৰ নাম: সুখমায়া মিশ্ৰ ঘৰ নং : 1150ক বয়স : 26 লিঙ্গ : মহিলা	CQG0272641 ফটো উপলব্ধ
73 নাম : শিবানী মিশ্ৰ স্বামীৰ নাম: সুব্ৰত মিশ্ৰ ঘৰ নং : 1150ক বয়স : 71 লিঙ্গ : মহিলা	CQG1614977 ফটো উপলব্ধ	74 নাম : উদয় শংকৰ গুপ্তা পিতাৰ নাম: বাৰিন্দ্ৰ চন্দ্ৰ গুপ্তা ঘৰ নং : 1151 বয়স : 67 লিঙ্গ : পুৰুষ	DAS0081752 ফটো উপলব্ধ	75 নাম : অঞ্জু গুপ্তা স্বামীৰ নাম: উদয় শংকৰ গুপ্তা ঘৰ নং : 1151 বয়স : 66 লিঙ্গ : মহিলা	CQG0010579 ফটো উপলব্ধ
76 নাম : পঙ্কজ গুপ্তা পিতাৰ নাম: উদয় শংকৰ গুপ্তা ঘৰ নং : 1151 বয়স : 38 লিঙ্গ : পুৰুষ	CQG0010587 ফটো উপলব্ধ	77 নাম : ৰবিজয়া গুপ্তা পিতাৰ নাম: বিজয় চন্দ্ৰ গুপ্তা ঘৰ নং : 1151 বয়স : 26 লিঙ্গ : মহিলা	CQG1198043 ফটো উপলব্ধ	78 নাম : গৌৰব গুপ্তা পিতাৰ নাম: বিজয় চন্দ্ৰ গুপ্তা ঘৰ নং : 1151 বয়স : 22 লিঙ্গ : পুৰুষ	CQG1198050 ফটো উপলব্ধ
79 নাম : উষা ৰানী দাস স্বামীৰ নাম: নৃপেন্দ্ৰ কুমাৰ দাস ঘৰ নং : 1152 বয়স : 81 লিঙ্গ : মহিলা	CQG1615049 ফটো উপলব্ধ	80 নাম : পূৰ্ণেন্দ্ৰ দাস পিতাৰ নাম: নৃপেন্দ্ৰ দাস ঘৰ নং : 1152 বয়স : 57 লিঙ্গ : পুৰুষ	CQG1615050 ফটো উপলব্ধ	81 নাম : ৰনেন্দ্ৰ দাস পিতাৰ নাম: নৃপেন্দ্ৰ কুমাৰ দাস ঘৰ নং : 1152 বয়স : 52 লিঙ্গ : পুৰুষ	CQG1615072 ফটো উপলব্ধ
82 নাম : মঞ্জু দাস স্বামীৰ নাম: পূৰ্ণেন্দ্ৰ দাস ঘৰ নং : 1152 বয়স : 50 লিঙ্গ : মহিলা	CQG1615061 ফটো উপলব্ধ	83 নাম : তুলসী গুপ্তা দাস স্বামীৰ নাম: ৰনেন্দ্ৰ দাস ঘৰ নং : 1152 বয়স : 38 লিঙ্গ : মহিলা	CQG1195957 ফটো উপলব্ধ	84 নাম : প্ৰিয়ম দাস পিতাৰ নাম: পূৰ্ণেন্দ্ৰ দাস ঘৰ নং : 1152 বয়স : 29 লিঙ্গ : পুৰুষ	CQG0272724 ফটো উপলব্ধ
85 নাম : বাবুল পাল পিতাৰ নাম: হিমাংশু পাল ঘৰ নং : 1153 বয়স : 53 লিঙ্গ : পুৰুষ	CQG1615130 ফটো উপলব্ধ	86 নাম : বলৰাম পাল পিতাৰ নাম: হিমাংশু পাল ঘৰ নং : 1153 বয়স : 51 লিঙ্গ : পুৰুষ	CQG1615129 ফটো উপলব্ধ	87 নাম : শিউলী দত্ত স্বামীৰ নাম: বাবুল পাল ঘৰ নং : 1153 বয়স : 45 লিঙ্গ : মহিলা	DAS0001313 ফটো উপলব্ধ
88 নাম : বিশ্বজিৎ পাল পিতাৰ নাম: হিমাংশু পাল ঘৰ নং : 1153 বয়স : 44 লিঙ্গ : পুৰুষ	CQG1615141 ফটো উপলব্ধ	89 নাম : মৌচুমী পাল স্বামীৰ নাম: বলৰাম পাল ঘৰ নং : 1153 বয়স : 42 লিঙ্গ : মহিলা	CQG1615163 ফটো উপলব্ধ	90 নাম : সুচিত্ৰা দে পাল স্বামীৰ নাম: বিশ্বজিৎ পাল ঘৰ নং : 1153 বয়স : 33 লিঙ্গ : মহিলা	CQG0576975 ফটো উপলব্ধ



#2 91 নাম : বেণু মাধৱ পাল পিতাৰ নাম: বলৰাম পাল ঘৰ নং : ১১৫৩ বয়স : 24 লিঙ্গ : পুৰুষ	CQG0472811 ফটো উপলব্ধ	92 নাম : মীৰা চ্যাটাজী স্বামীৰ নাম: অশোক চ্যাটাজী ঘৰ নং : ১১৫৪ বয়স : 61 লিঙ্গ : মহিলা	CQG1615185 ফটো উপলব্ধ	93 নাম : চিন্ময় চেটাজী পিতাৰ নাম: নিমল কুমাৰ চেটাজী ঘৰ নং : 1154 বয়স : 60 লিঙ্গ : পুৰুষ	CQG1615210 ফটো উপলব্ধ
94 নাম : শঙ্কৰ চেটাজী পিতাৰ নাম: নিমল চেটাজী ঘৰ নং : ১১৫৪ বয়স : 59 লিঙ্গ : পুৰুষ	CQG1615196 ফটো উপলব্ধ	95 নাম : তন্ময় চেটাজী পিতাৰ নাম: নিমল কুমাৰ চেটাজী ঘৰ নং : ১১৫৪ বয়স : 58 লিঙ্গ : পুৰুষ	CQG1615232 ফটো উপলব্ধ	96 নাম : দীপা চেটাজী স্বামীৰ নাম: শংকৰ চেটাজী ঘৰ নং : ১১৫৪ বয়স : 52 লিঙ্গ : মহিলা	CQG1615209 ফটো উপলব্ধ
97 নাম : জয়ন্তী চেটাজী স্বামীৰ নাম: চিন্ময় চেটাজী ঘৰ নং : 1154 বয়স : 50 লিঙ্গ : মহিলা	CQG1615221 ফটো উপলব্ধ	98 নাম : ৰাজষী চেটাজী পিতাৰ নাম: অশোক চেটাজী ঘৰ নং : ১১৫৪ বয়স : 29 লিঙ্গ : পুৰুষ	CQG0187658 ফটো উপলব্ধ	99 নাম : শিৱাজী চেটাজী পিতাৰ নাম: শংকৰ চেটাজী ঘৰ নং : 1154 বয়স : 27 লিঙ্গ : পুৰুষ	CQG0272583 ফটো উপলব্ধ
100 নাম : দেবৰাজ আইচ পিতাৰ নাম: দলাল চন্দ্ৰ আইচ ঘৰ নং : 1154ক বয়স : 31 লিঙ্গ : পুৰুষ	CQG1622102 ফটো উপলব্ধ	101 নাম : শম্পা আঙ্গিচ স্বামীৰ নাম: দলালচন্দ্ৰ আইচ ঘৰ নং : ১১৫৪ক বয়স : 62 লিঙ্গ : মহিলা	CQG1615254 ফটো উপলব্ধ	102 নাম : স্বপ্না ৰানী পাল পিতাৰ নাম: কৃষ্ণ গোপাল পাল ঘৰ নং : ১১৫৬ বয়স : 56 লিঙ্গ : মহিলা	CQG1945524 ফটো উপলব্ধ
103 নাম : ৰঞ্জিতা দেব সৰকাৰ স্বামীৰ নাম: তাপস কুমাৰ সৰকাৰ ঘৰ নং : 1157 বয়স : 56 লিঙ্গ : মহিলা	CQG1615301 ফটো উপলব্ধ	104 নাম : সঞ্জয় দেব পিতাৰ নাম: সত্য ৰঞ্জন দেব ঘৰ নং : 1157 বয়স : 54 লিঙ্গ : পুৰুষ	CQG1615312 ফটো উপলব্ধ	105 নাম : শেখৰ দেব পিতাৰ নাম: সত্য ৰঞ্জন দেব ঘৰ নং : 1157 বয়স : 53 লিঙ্গ : পুৰুষ	CQG1615323 ফটো উপলব্ধ
106 নাম : চম্পা চৌধুৰী দেব স্বামীৰ নাম: শেখৰ দেব ঘৰ নং : 1157 বয়স : 48 লিঙ্গ : মহিলা	CQG1615334 ফটো উপলব্ধ	107 নাম : সুনিতা নাগ দেব স্বামীৰ নাম: সঞ্জয় দেব ঘৰ নং : 1157 বয়স : 40 লিঙ্গ : মহিলা	CQG0010629 ফটো উপলব্ধ	108 নাম : কাৰেৰী চক্ৰবৰ্তী স্বামীৰ নাম: প্ৰশান্ত চক্ৰবৰ্তী ঘৰ নং : ১১৫৯ বয়স : 69 লিঙ্গ : মহিলা	CQG1615356 ফটো উপলব্ধ
109 নাম : প্ৰতিমা চক্ৰবৰ্তী স্বামীৰ নাম: প্ৰদীপ চক্ৰবৰ্তী ঘৰ নং : ১১৫৯ বয়স : 69 লিঙ্গ : মহিলা	CQG1615378 ফটো উপলব্ধ	110 নাম : প্ৰদীপ কুমাৰ চক্ৰবৰ্তী পিতাৰ নাম: প্ৰমোদ ৰঞ্জন চক্ৰবৰ্তী ঘৰ নং : ১১৫৯ বয়স : 68 লিঙ্গ : পুৰুষ	CQG1615367 ফটো উপলব্ধ	111 নাম : মিনাক্ষী চক্ৰবৰ্তী স্বামীৰ নাম: চমিত ভট্টাচাৰ্য ঘৰ নং : 1159 বয়স : 41 লিঙ্গ : মহিলা	CQG1963677 ফটো উপলব্ধ
112 নাম : প্ৰসেনজিৎ চক্ৰবৰ্তী পিতাৰ নাম: প্ৰনৱ কুমাৰ চক্ৰবৰ্তী ঘৰ নং : ১১৫৯ বয়স : 29 লিঙ্গ : পুৰুষ	CQG1532464 ফটো উপলব্ধ	113 নাম : প্ৰনয় চক্ৰবৰ্তী পিতাৰ নাম: প্ৰনৱ কুমাৰ চক্ৰবৰ্তী ঘৰ নং : ১১৫৯ বয়স : 24 লিঙ্গ : পুৰুষ	CQG1535558 ফটো উপলব্ধ	114 নাম : শান্তা চক্ৰবৰ্তী স্বামীৰ নাম: নিৰবৰন চক্ৰবৰ্তী ঘৰ নং : ১১৬০ বয়স : 63 লিঙ্গ : মহিলা	CQG1615425 ফটো উপলব্ধ
115 নাম : নিৰব বৰন চক্ৰবৰ্তী পিতাৰ নাম: খগেশ ৰঞ্জন চক্ৰবৰ্তী ঘৰ নং : ১১৬০ বয়স : 62 লিঙ্গ : পুৰুষ	CQG1615414 ফটো উপলব্ধ	116 নাম : নন্দিতা চক্ৰবৰ্তী পিতাৰ নাম: খগেশ ৰঞ্জন চক্ৰবৰ্তী ঘৰ নং : ১১৬০ বয়স : 50 লিঙ্গ : মহিলা	CQG1615403 ফটো উপলব্ধ	117 নাম : সুব্ৰতা চক্ৰবৰ্তী পিতাৰ নাম: নিৰব বৰন চক্ৰবৰ্তী ঘৰ নং : ১১৬০ বয়স : 30 লিঙ্গ : মহিলা	CQG0415877 ফটো উপলব্ধ
118 নাম : গুৰদাস মিশ্ৰ পিতাৰ নাম: সুব্ৰত মিশ্ৰ ঘৰ নং : ১১৬১ বয়স : 78 লিঙ্গ : পুৰুষ	CQG1615447 ফটো উপলব্ধ	119 নাম : ভণ্ডিবৰুৱা মিশ্ৰ স্বামীৰ নাম: গুৰদাস মিশ্ৰ ঘৰ নং : ১১৬১ বয়স : 64 লিঙ্গ : মহিলা	CQG1615458 ফটো উপলব্ধ	120 নাম : মীৰাৰানী দাস স্বামীৰ নাম: অনুকুল দাস ঘৰ নং : ১১৬৩ বয়স : 86 লিঙ্গ : মহিলা	CQG1615469 ফটো উপলব্ধ



121 নাম : শঙ্কৰ দাস পিতাৰ নাম: অনুকুল দাস ঘৰ নং : ১১৬৩ বয়স : 64 লিঙ্গ : পুৰুষ	CQG1615470 ফটো উপলব্ধ	122 নাম : বিনা দাস স্বামীৰ নাম: শংকৰ দাস ঘৰ নং : ১১৬৩ বয়স : 54 লিঙ্গ : মহিলা	CQG1615481 ফটো উপলব্ধ	123 নাম : দেৱাশীষ দাস পিতাৰ নাম: শংকৰ দাস ঘৰ নং : 1163 বয়স : 31 লিঙ্গ : পুৰুষ	CQG0462994 ফটো উপলব্ধ
124 নাম : কাজল দাস পিতাৰ নাম: শংকৰ দাস ঘৰ নং : 1163 বয়স : 27 লিঙ্গ : মহিলা	CQG0463000 ফটো উপলব্ধ	125 নাম : সুপৰ্না দাস পিতাৰ নাম: প্ৰভাত চন্দ্ৰ দাস ঘৰ নং : 1164 বয়স : 58 লিঙ্গ : মহিলা	CQG1615549 ফটো উপলব্ধ	126 নাম : কুমাৰ দাস স্বামীৰ নাম: প্ৰশান্ত কুমাৰ দাস ঘৰ নং : 1164 বয়স : 54 লিঙ্গ : মহিলা	CQG1615527 ফটো উপলব্ধ
127 নাম : প্ৰাঞ্জল দাস পিতাৰ নাম: প্ৰশান্ত কুমাৰ দাস ঘৰ নং : ১১৬৪ বয়স : 25 লিঙ্গ : পুৰুষ	CQG0460147 ফটো উপলব্ধ	128 নাম : আৰতি দত্ত স্বামীৰ নাম: ৰমেশ চন্দ্ৰ দত্ত ঘৰ নং : ১১৬৯ বয়স : 78 লিঙ্গ : মহিলা	CQG1615550 ফটো উপলব্ধ	129 নাম : ভাৰত চন্দ্ৰ দত্ত পিতাৰ নাম: ৰমেশ চন্দ্ৰ দত্ত ঘৰ নং : ১১৬৯ বয়স : 66 লিঙ্গ : পুৰুষ	CQG1615561 ফটো উপলব্ধ
130 নাম : শেফালী দত্ত পিতাৰ নাম: ৰমেশ চন্দ্ৰ দত্ত ঘৰ নং : ১১৬৯ বয়স : 57 লিঙ্গ : মহিলা	CQG1615594 ফটো উপলব্ধ	131 নাম : দেবজনী দত্ত স্বামীৰ নাম: ভাৰত চন্দ্ৰ দত্ত ঘৰ নং : ১১৬৯ বয়স : 53 লিঙ্গ : মহিলা	CQG1615607 ফটো উপলব্ধ	132 নাম : শ্যামা দত্ত পিতাৰ নাম: ৰমেশ দত্ত ঘৰ নং : ১১৬৯ বয়স : 46 লিঙ্গ : মহিলা	CQG1615583 ফটো উপলব্ধ
133 নাম : বিয়া দত্ত পিতাৰ নাম: ভাৰত দত্ত ঘৰ নং : 1169 বয়স : 24 লিঙ্গ : মহিলা	CQG1974187 ফটো উপলব্ধ	134 নাম : সন্ধ্যা চৰকাৰ পিতাৰ নাম: মাখন লাল চৰকাৰ ঘৰ নং : ১১৭৭ বয়স : 68 লিঙ্গ : মহিলা	CQG1615709 ফটো উপলব্ধ	135 নাম : প্ৰবীৰ চৰকাৰ পিতাৰ নাম: মাখন লাল চৰকাৰ ঘৰ নং : ১১৭৭ বয়স : 52 লিঙ্গ : পুৰুষ	CQG1615685 ফটো উপলব্ধ
136 নাম : অৰূপ চৰকাৰ পিতাৰ নাম: মাখন লাল চৰকাৰ ঘৰ নং : ১১৭৭ বয়স : 49 লিঙ্গ : পুৰুষ	CQG1615696 ফটো উপলব্ধ	137 নাম : অনুপম চৰকাৰ পিতাৰ নাম: মাখন চৰকাৰ ঘৰ নং : ১১৭৭ বয়স : 47 লিঙ্গ : পুৰুষ	CQG1615710 ফটো উপলব্ধ	138 নাম : টুট মনি সৰকাৰ স্বামীৰ নাম: নিৰঞ্জন চৰকাৰ ঘৰ নং : 1177 বয়স : 47 লিঙ্গ : মহিলা	CQG1615721 ফটো উপলব্ধ
139 নাম : অনিমা চৰকাৰ স্বামীৰ নাম: জীবন চৰকাৰ ঘৰ নং : ১১৭৭ বয়স : 40 লিঙ্গ : মহিলা	CQG1621881 ফটো উপলব্ধ	140 নাম : ৰিংকমনি দে চৰকাৰ স্বামীৰ নাম: অনুপম চৰকাৰ ঘৰ নং : ১১৭৭ বয়স : 32 লিঙ্গ : মহিলা	CQG0487959 ফটো উপলব্ধ	141 নাম : নবাৰণ সৰকাৰ পিতাৰ নাম: নিৰঞ্জন সৰকাৰ ঘৰ নং : ১১৭৭ বয়স : 25 লিঙ্গ : পুৰুষ	CQG0452482 ফটো উপলব্ধ
142 নাম : মামনী সৰকাৰ দাস স্বামীৰ নাম: ৰূপম দাস ঘৰ নং : 1177 বয়স : 34 লিঙ্গ : মহিলা	CQG1151760 ফটো উপলব্ধ	143 নাম : সেৱালী চৰকাৰ স্বামীৰ নাম: অঞ্জন চৰকাৰ ঘৰ নং : ১১৭৭ বয়স : 60 লিঙ্গ : মহিলা	CQG1621950 ফটো উপলব্ধ	144 নাম : সুমিত্ৰা পাটোৱাৰী স্বামীৰ নাম: শংকৰলাল পাটোৱাৰী ঘৰ নং : ১১৮১ বয়স : 80 লিঙ্গ : মহিলা	CQG1615765 ফটো উপলব্ধ
145 নাম : দিলিপ পাটোৱাৰী পিতাৰ নাম: শংকৰলাল পাটোৱাৰী ঘৰ নং : ১১৮১ বয়স : 65 লিঙ্গ : পুৰুষ	CQG1615776 ফটো উপলব্ধ	146 নাম : সংগীতা পাটোৱাৰী স্বামীৰ নাম: দিলিপ পাটোৱাৰী ঘৰ নং : ১১৮১ বয়স : 57 লিঙ্গ : মহিলা	CQG1615787 ফটো উপলব্ধ	147 নাম : জয় শংকৰ সিং পিতাৰ নাম: বাতেশ্বৰ প্ৰসাদ সিং ঘৰ নং : ১১৮১ বয়স : 51 লিঙ্গ : পুৰুষ	CQG1615834 ফটো উপলব্ধ
148 নাম : সঞ্জীৱ পাটোৱাৰী পিতাৰ নাম: শংকৰ লাল পাটোৱাৰী ঘৰ নং : ১১৮১ বয়স : 49 লিঙ্গ : পুৰুষ	CQG1615798 ফটো উপলব্ধ	149 নাম : সুনীতা পাটোৱাৰী স্বামীৰ নাম: সঞ্জীৱ পাটোৱাৰী ঘৰ নং : ১১৮১ বয়স : 45 লিঙ্গ : মহিলা	CQG1615801 ফটো উপলব্ধ	150 নাম : নিলো দেৱী স্বামীৰ নাম: শংকৰ সিং ঘৰ নং : ১১৮১ বয়স : 42 লিঙ্গ : মহিলা	CQG1622340 ফটো উপলব্ধ



151 নাম : অভিষেক পাটোৱাৰী পিতাৰ নাম: দিলিপ পাটোৱাৰী ঘৰ নং : ১১৮১ বয়স : 33 লিঙ্গ : পুৰুষ	CQG1956554 ফটো উপলব্ধ	152 নাম : প্ৰতীক পাটোৱাৰী পিতাৰ নাম: দিলিপ পাটোৱাৰী ঘৰ নং : ১১৮১ বয়স : 26 লিঙ্গ : পুৰুষ	CQG0461889 ফটো উপলব্ধ	153 নাম : আদিত্য পাটোৱাৰী পিতাৰ নাম: সঞ্জীৱ পাটোৱাৰী ঘৰ নং : ১১৮১ বয়স : 24 লিঙ্গ : পুৰুষ	CQG0473777 ফটো উপলব্ধ
154 নাম : ৰঞ্জিত চৰকাৰ পিতাৰ নাম: ৰমনি মোহন চৰকাৰ ঘৰ নং : ১১৮২ বয়স : 77 লিঙ্গ : পুৰুষ	CQG1615845 ফটো উপলব্ধ	155 নাম : ৰীতা চৰকাৰ স্বামীৰ নাম: ৰঞ্জিত চৰকাৰ ঘৰ নং : ১১৮২ বয়স : 65 লিঙ্গ : মহিলা	CQG1615856 ফটো উপলব্ধ	156 নাম : মিন বিশ্বাস স্বামীৰ নাম: কালাচাঁদ বিশ্বাস ঘৰ নং : ১১৮২ বয়স : 44 লিঙ্গ : মহিলা	CQG0470484 ফটো উপলব্ধ
157 নাম : আলোক চৰকাৰ পিতাৰ নাম: ৰঞ্জিত চৰকাৰ ঘৰ নং : ১১৮২ বয়স : 42 লিঙ্গ : পুৰুষ	CQG1615890 ফটো উপলব্ধ	158 নাম : মৌলী ধৰ স্বামীৰ নাম: প্ৰনয় ধৰ ঘৰ নং : ১১৮২ বয়স : 42 লিঙ্গ : মহিলা	CQG0540518 ফটো উপলব্ধ	159 নাম : শান্তি চৰকাৰ পিতাৰ নাম: হীৰালাল চৰকাৰ ঘৰ নং : ১১৮৩ বয়স : 66 লিঙ্গ : পুৰুষ	CQG1615947 ফটো উপলব্ধ
160 নাম : অৰুন কুমাৰ চৰকাৰ পিতাৰ নাম: হীৰালাল চৰকাৰ ঘৰ নং : ১১৮৩ বয়স : 65 লিঙ্গ : পুৰুষ	CQG1615969 ফটো উপলব্ধ	161 নাম : ৰুমনা চৰকাৰ স্বামীৰ নাম: অৰুন চৰকাৰ ঘৰ নং : ১১৮৩ বয়স : 58 লিঙ্গ : মহিলা	CQG1615970 ফটো উপলব্ধ	162 নাম : কনিকা চৰকাৰ স্বামীৰ নাম: শান্তি চৰকাৰ ঘৰ নং : ১১৮৩ বয়স : 57 লিঙ্গ : মহিলা	CQG1615958 ফটো উপলব্ধ
163 নাম : প্ৰীতম চৰকাৰ পিতাৰ নাম: শান্তি চৰকাৰ ঘৰ নং : ১১৮৩ বয়স : 33 লিঙ্গ : পুৰুষ	CQG1621972 ফটো উপলব্ধ	164 নাম : অৰনাভ চৰকাৰ পিতাৰ নাম: অৰুন চৰকাৰ ঘৰ নং : ১১৮৩ বয়স : 30 লিঙ্গ : পুৰুষ	CQG1622044 ফটো উপলব্ধ	165 নাম : নন্দিনী চৰকাৰ পিতাৰ নাম: স্বপন কুমাৰ চৰকাৰ ঘৰ নং : 1183 ক বয়স : 21 লিঙ্গ : মহিলা	DAS0041319 ফটো উপলব্ধ
166 নাম : তুহিন চৰকাৰ পিতাৰ নাম: তপন কুমাৰ চৰকাৰ ঘৰ নং : ১১৮৩ ক বয়স : 24 লিঙ্গ : পুৰুষ	CQG0473751 ফটো উপলব্ধ	167 নাম : তাপস কুমাৰ সৰকাৰ পিতাৰ নাম: হীৰালাল চৰকাৰ ঘৰ নং : 1183 খ বয়স : 57 লিঙ্গ : পুৰুষ	CQG1616020 ফটো উপলব্ধ	168 নাম : তপন কুমাৰ চৰকাৰ পিতাৰ নাম: হীৰালাল চৰকাৰ ঘৰ নং : ১১৮৩ক বয়স : 63 লিঙ্গ : পুৰুষ	CQG1615981 ফটো উপলব্ধ
169 নাম : স্বপন কুমাৰ চৰকাৰ পিতাৰ নাম: হীৰালাল চৰকাৰ ঘৰ নং : ১১৮৩ক বয়স : 55 লিঙ্গ : পুৰুষ	CQG1616008 ফটো উপলব্ধ	170 নাম : মধুমিতা চৰকাৰ স্বামীৰ নাম: তপন কুমাৰ চৰকাৰ ঘৰ নং : ১১৮৩ক বয়স : 52 লিঙ্গ : মহিলা	CQG1615992 ফটো উপলব্ধ	171 নাম : ডালিয়া চৰকাৰ স্বামীৰ নাম: স্বপন চৰকাৰ ঘৰ নং : ১১৮৩ক বয়স : 47 লিঙ্গ : মহিলা	CQG1616019 ফটো উপলব্ধ
172 নাম : তনয়া চৰকাৰ পিতাৰ নাম: তপন কুমাৰ চৰকাৰ ঘৰ নং : ১১৮৩ক বয়স : 31 লিঙ্গ : মহিলা	CQG1622033 ফটো উপলব্ধ	E 173 নাম : ৰামসিং গাৰ্হী দেৱী স্বামীৰ নাম: ৰাম ইকবাল সিং ঘৰ নং : ১১৮৩ বয়স : ৪৭ লিঙ্গ : মহিলা	CQG1616042 ফটো উপলব্ধ	174 নাম : অৰবিন্দ সিং পিতাৰ নাম: ৰাম একবাল সিং ঘৰ নং : ১১৮৩ বয়স : 59 লিঙ্গ : পুৰুষ	CQG1616053 ফটো উপলব্ধ
175 নাম : অৰজীতসিং অৰবিন্দ সিং পিতাৰ নাম: অৰবিন্দ সিং ঘৰ নং : 1187 বয়স : 28 লিঙ্গ : পুৰুষ	CQG2000495 ফটো উপলব্ধ	176 নাম : সত্যৰঞ্জন সিং সাণ্ডিয়া পিতাৰ নাম: অৰবিন্দ কুমাৰ সিং ঘৰ নং : 1187 বয়স : 28 লিঙ্গ : পুৰুষ	CQG2000503 ফটো উপলব্ধ	177 নাম : চুকুৰমনি বাছোৱাৰ স্বামীৰ নাম: ছিকন্দৰ বাছোৱাৰ ঘৰ নং : ১১৮৯ বয়স : 43 লিঙ্গ : মহিলা	CQG1616122 ফটো উপলব্ধ
178 নাম : সুমন বাছোৱাৰ পিতাৰ নাম: চিকন্দৰ বাছোৱাৰ ঘৰ নং : 1189 বয়স : 26 লিঙ্গ : মহিলা	CQG0462853 ফটো উপলব্ধ	179 নাম : ৰেন বাছোৱাৰ পিতাৰ নাম: চিকন্দৰ বাছোৱাৰ ঘৰ নং : 1189 বয়স : 26 লিঙ্গ : মহিলা	CQG0462887 ফটো উপলব্ধ	180 নাম : জীৱন আচাৰ্য্য পিতাৰ নাম: নিতাই আচাৰ্য্য ঘৰ নং : ১১৮৯ ক বয়স : 65 লিঙ্গ : পুৰুষ	CQG0544601 ফটো উপলব্ধ



181 নাম : মায়ী আচাৰ্য স্বামীৰ নাম: জীৱন আচাৰ্য ঘৰ নং : ১১৮৯ ক বয়স : 61 লিঙ্গ : মহিলা	CQG0544577 ফটো উপলব্ধ	182 নাম : বিষ্ণু আচাৰ্য পিতাৰ নাম: জীৱন আচাৰ্য ঘৰ নং : ১১৮৯ ক বয়স : 31 লিঙ্গ : পুৰুষ	CQG0544569 ফটো উপলব্ধ	183 নাম : আশীশ চন্দ্ৰ নন্দী পিতাৰ নাম: ৰাজেন্দ্ৰ চন্দ্ৰ নন্দী ঘৰ নং : ১১৮৯ খ বয়স : 62 লিঙ্গ : পুৰুষ	CQG0530444 ফটো উপলব্ধ
184 নাম : ভুলু নন্দী স্বামীৰ নাম: আশীশ চন্দ্ৰ নন্দী ঘৰ নং : ১১৮৯ খ বয়স : 51 লিঙ্গ : মহিলা	CQG0530428 ফটো উপলব্ধ	185 নাম : অনিমেশ নন্দী পিতাৰ নাম: আশীশ চন্দ্ৰ নন্দী ঘৰ নং : ১১৮৯ খ বয়স : 22 লিঙ্গ : পুৰুষ	CQG1361682 ফটো উপলব্ধ	186 নাম : বিকি বাচোৱাৰ পিতাৰ নাম: মুন্না বাচোৱাৰ ঘৰ নং : ১১৯৩ ক বয়স : 22 লিঙ্গ : পুৰুষ	CQG1288596 ফটো উপলব্ধ
187 নাম : হেমন বাচোৱাৰ স্বামীৰ নাম: মুন্না বাচোৱাৰ ঘৰ নং : ১১৯৩ ক বয়স : 42 লিঙ্গ : মহিলা	CQG1616144 ফটো উপলব্ধ	188 নাম : মুনো শইকিয়া স্বামীৰ নাম: পদ্ম শইকিয়া ঘৰ নং : ১১৯৯ বয়স : 62 লিঙ্গ : মহিলা	CQG1167428 ফটো উপলব্ধ	189 নাম : নৱনিতা শৰ্মা পিতাৰ নাম: অভিজিত শৰ্মা ঘৰ নং : 1199 বয়স : 26 লিঙ্গ : মহিলা	DAS0028266 ফটো উপলব্ধ
190 নাম : দিলপ্ৰজা খান স্বামীৰ নাম: ৰমজান খান ঘৰ নং : ১২১৬ বয়স : 70 লিঙ্গ : মহিলা	CQG1616326 ফটো উপলব্ধ	191 নাম : আব্দুল হাকিম খান পিতাৰ নাম: ৰমজান খান ঘৰ নং : 1216 বয়স : 57 লিঙ্গ : পুৰুষ	CQG0274290 ফটো উপলব্ধ	192 নাম : আব্দুল কৰিম খান পিতাৰ নাম: ৰমজান খান ঘৰ নং : 1216 বয়স : 52 লিঙ্গ : পুৰুষ	CQG0274274 ফটো উপলব্ধ
193 নাম : দুৰখানী খান স্বামীৰ নাম: হাকিম খান ঘৰ নং : ১২১৬ বয়স : 49 লিঙ্গ : মহিলা	CQG1616348 ফটো উপলব্ধ	194 নাম : আব্দুল মনান খান পিতাৰ নাম: আব্দুল ৰমজান খান ঘৰ নং : 1216 বয়স : 49 লিঙ্গ : পুৰুষ	CQG0274241 ফটো উপলব্ধ	195 নাম : জেচমিন খান স্বামীৰ নাম: আব্দুল কৰিম খান ঘৰ নং : ১২১৬ বয়স : 47 লিঙ্গ : মহিলা	CQG1616360 ফটো উপলব্ধ
196 নাম : মুস্তাফা খান অন্যান্য: দিলপ্ৰজা খান ঘৰ নং : 1216 বয়স : 41 লিঙ্গ : পুৰুষ	CQG0274282 ফটো উপলব্ধ	197 নাম : চবনম খান পিতাৰ নাম: আব্দুল হাকিম খান ঘৰ নং : 1216 বয়স : 31 লিঙ্গ : মহিলা	CQG0366765 ফটো উপলব্ধ	198 নাম : মমিন খান পিতাৰ নাম: আব্দুল হাকিম খান ঘৰ নং : ১২১৬ বয়স : 24 লিঙ্গ : পুৰুষ	CQG0473686 ফটো উপলব্ধ
199 নাম : চাৰা খান পিতাৰ নাম: কৰিম খান ঘৰ নং : 1216 বয়স : 22 লিঙ্গ : মহিলা	CQG1993187 ফটো উপলব্ধ	200 নাম : ইয়াছিন খান পিতাৰ নাম: আব্দুল মানান খান ঘৰ নং : 1216 বয়স : 20 লিঙ্গ : পুৰুষ	DAS0127779 ফটো উপলব্ধ	201 নাম : প্ৰণৱ কুমাৰ শইকিয়া পিতাৰ নাম: পূৰ্ণকান্ত শইকিয়া ঘৰ নং : ১২১৭ বয়স : 80 লিঙ্গ : পুৰুষ	CQG1616417 ফটো উপলব্ধ
202 নাম : কল্যান শইকিয়া পিতাৰ নাম: পূৰ্ণকান্ত শইকিয়া ঘৰ নং : ১২১৭ বয়স : 68 লিঙ্গ : পুৰুষ	CQG1616439 ফটো উপলব্ধ	203 নাম : মৌচুমী শইকিয়া স্বামীৰ নাম: কল্যান শইকিয়া ঘৰ নং : ১২১৭ বয়স : 49 লিঙ্গ : মহিলা	CQG1616440 ফটো উপলব্ধ	204 নাম : বিনি ছবৰ পিতাৰ নাম: বসন্ত ছবৰ ঘৰ নং : 1217 বয়স : 32 লিঙ্গ : মহিলা	CQG0462911 ফটো উপলব্ধ
205 নাম : বিনী ছবৰ পিতাৰ নাম: বসন্ত ছবৰ ঘৰ নং : 1217 বয়স : 29 লিঙ্গ : মহিলা	CQG0462895 ফটো উপলব্ধ	206 নাম : মনি মুন্ডা পিতাৰ নাম: ফালনা মুন্ডা ঘৰ নং : 1217 বয়স : 26 লিঙ্গ : মহিলা	CQG0382655 ফটো উপলব্ধ	207 নাম : ৰোথা শইকিয়া পিতাৰ নাম: কল্যান শইকিয়া ঘৰ নং : ১২১৭ বয়স : 24 লিঙ্গ : মহিলা	CQG0567214 ফটো উপলব্ধ
208 নাম : কে কে কে সিং পিতাৰ নাম: কে,এ,সিং সিংহ ঘৰ নং : ১২১৭ক বয়স : 82 লিঙ্গ : পুৰুষ	CQG1616451 ফটো উপলব্ধ	209 নাম : পূৰ্ণিমা সিং স্বামীৰ নাম: কে,কে,কে সিং ঘৰ নং : ১২১৭ক বয়স : 72 লিঙ্গ : মহিলা	CQG1616462 ফটো উপলব্ধ	210 নাম : পৰিসিতা সিং পিতাৰ নাম: কে,কে,কে সিং ঘৰ নং : ১২১৭ক বয়স : 40 লিঙ্গ : মহিলা	CQG1616473 ফটো উপলব্ধ



211 নাম : নিশা সিং পিতাৰ নাম: কে কে কে সিং ঘৰ নং : ১২১৭ক বয়স : 39 লিঙ্গ : মহিলা	CQG1945546 ফটো উপলব্ধ	212 নাম : ক্ষেত্ৰিময়ম জেয় সিং পিতাৰ নাম: কে কে কে সিং ঘৰ নং : ১২১৭ক বয়স : 36 লিঙ্গ : পুৰুষ	CQG1945557 ফটো উপলব্ধ	213 নাম : হিৰনা দাস স্বামীৰ নাম: নমল দাস ঘৰ নং : ১২১৬ বয়স : 72 লিঙ্গ : মহিলা	CQG1616484 ফটো উপলব্ধ
214 নাম : পবিত্ৰ কুমাৰ দাস পিতাৰ নাম: নমল চন্দ্ৰ দাস ঘৰ নং : ১২২৬ বয়স : 60 লিঙ্গ : পুৰুষ	CQG1616495 ফটো উপলব্ধ	215 নাম : উষাজ্যোতি দাশ স্বামীৰ নাম: পবিত্ৰ দাস ঘৰ নং : ১২২৬ বয়স : 50 লিঙ্গ : মহিলা	CQG1616508 ফটো উপলব্ধ	216 নাম : পূৰ্ণিমা দাস বাটৈ স্বামীৰ নাম: ননী মাধৱ বাটৈ ঘৰ নং : 1226 বয়স : 50 লিঙ্গ : মহিলা	CQG0551895 ফটো উপলব্ধ
217 নাম : কমলা দাস পিতাৰ নাম: নমল দাস ঘৰ নং : ১২২৬ বয়স : 49 লিঙ্গ : মহিলা	CQG1616531 ফটো উপলব্ধ	218 নাম : প্ৰদীপ দাস পিতাৰ নাম: নমল দাস ঘৰ নং : ১২২৬ বয়স : 48 লিঙ্গ : পুৰুষ	CQG1616519 ফটো উপলব্ধ	219 নাম : বান দাস স্বামীৰ নাম: প্ৰদীপ দাস ঘৰ নং : ১২২৬ বয়স : 44 লিঙ্গ : মহিলা	CQG1195882 ফটো উপলব্ধ
220 নাম : মুগাংক শৰ্মা পিতাৰ নাম: ফনী শৰ্মা ঘৰ নং : 1239 বয়স : 34 লিঙ্গ : পুৰুষ	JRQ9754749 ফটো উপলব্ধ	221 নাম : সত্যশিখা কলিতা স্বামীৰ নাম: মুগাংক শৰ্মা ঘৰ নং : 1239 বয়স : 33 লিঙ্গ : মহিলা	DAS0133462 ফটো উপলব্ধ	222 নাম : পিংকী দেৱী স্বামীৰ নাম: প্ৰভাত চন্দ্ৰ নাথ ঘৰ নং : ১২৪০ বয়স : 39 লিঙ্গ : মহিলা	CQG1616633 ফটো উপলব্ধ
223 নাম : ধনিসিতা দাস পিতাৰ নাম: প্ৰদীপ দাস ঘৰ নং : ১২৪০ বয়স : 22 লিঙ্গ : মহিলা	CQG1393636 ফটো উপলব্ধ	224 নাম : প্ৰদীপ কুমাৰ দাস পিতাৰ নাম: মাতীৰাম দাস ঘৰ নং : ১২৪০ক বয়স : 49 লিঙ্গ : পুৰুষ	CQG0304295 ফটো উপলব্ধ	225 নাম : কবিতা দাস স্বামীৰ নাম: প্ৰদীপ কুমাৰ দাস ঘৰ নং : ১২৪০ক বয়স : 37 লিঙ্গ : মহিলা	CQG0304329 ফটো উপলব্ধ
226 নাম : বাবুলাল চৌধুৰী পিতাৰ নাম: টিপুজান চৌধুৰী ঘৰ নং : ১২৪১ বয়স : 57 লিঙ্গ : পুৰুষ	CQG1616644 ফটো উপলব্ধ	227 নাম : বিতু চৌধুৰী স্বামীৰ নাম: বাবুলাল চৌধুৰী ঘৰ নং : ১২৪১ বয়স : 47 লিঙ্গ : মহিলা	CQG1616655 ফটো উপলব্ধ	228 নাম : লক্ষ্মী চৌধুৰি পিতাৰ নাম: বাবুলাল চৌধুৰি ঘৰ নং : 1241 বয়স : 25 লিঙ্গ : মহিলা	CQG0272831 ফটো উপলব্ধ
229 নাম : ৰোহিত চৌধুৰী পিতাৰ নাম: বাবুলাল চৌধুৰী ঘৰ নং : ১২৪১ বয়স : 24 লিঙ্গ : পুৰুষ	CQG0522748 ফটো উপলব্ধ	230 নাম : সংগীতা দেৱী পিতাৰ নাম: কালা সিং ঘৰ নং : ১২৪২ বয়স : 41 লিঙ্গ : মহিলা	CQG1616677 ফটো উপলব্ধ	231 নাম : আল্পনা দেৱী পিতাৰ নাম: কালা সিং ঘৰ নং : ১২৪২ বয়স : 37 লিঙ্গ : মহিলা	CQG1616699 ফটো উপলব্ধ
S2 232 নাম : নুব ইছলাম পিতাৰ নাম: আব্দুল ৰহিম বকছ ঘৰ নং : ১২৪৭ বয়স : 54 লিঙ্গ : পুৰুষ	CQG1616791 ফটো উপলব্ধ	233 নাম : বিলকিছ বেগম স্বামীৰ নাম: মঃনুব ইছলাম ঘৰ নং : ১২৪৭ বয়স : 49 লিঙ্গ : মহিলা	CQG1616804 ফটো উপলব্ধ	234 নাম : মানিকী শইকীয়া স্বামীৰ নাম: দীনেশ শইকীয়া ঘৰ নং : ১২৪৮ বয়স : 64 লিঙ্গ : মহিলা	CQG1616815 ফটো উপলব্ধ
235 নাম : দুলমনী শইকীয়া মাতৃৰ নাম: মানিকী শইকীয়া ঘৰ নং : ১২৪৮ বয়স : 34 লিঙ্গ : মহিলা	CQG1616848 ফটো উপলব্ধ	236 নাম : সুখ শান্তি দেব স্বামীৰ নাম: দলাল চন্দ্ৰ দেব ঘৰ নং : 1258 বয়স : 67 লিঙ্গ : মহিলা	CQG1616940 ফটো উপলব্ধ	237 নাম : ৰবিনা ঠাকুৰীয়া পিতাৰ নাম: দিলিপ ঠাকুৰীয়া ঘৰ নং : 1258ক বয়স : 22 লিঙ্গ : মহিলা	CQG1974146 ফটো উপলব্ধ
238 নাম : দিলিপ ঠাকুৰীয়া পিতাৰ নাম: খেতাল ঠাকুৰীয়া ঘৰ নং : ১২৫৮ক বয়স : 50 লিঙ্গ : পুৰুষ	CQG1616962 ফটো উপলব্ধ	239 নাম : মিলকা ঠাকুৰীয়া স্বামীৰ নাম: দিলিপ ঠাকুৰীয়া ঘৰ নং : ১২৫৮ক বয়স : 47 লিঙ্গ : মহিলা	CQG1616973 ফটো উপলব্ধ	240 নাম : কমল কোঁচ পিতাৰ নাম: নিলাই কোঁচ ঘৰ নং : ১২৬৫ বয়স : 56 লিঙ্গ : পুৰুষ	CQG1616984 ফটো উপলব্ধ



241 নাম : জ্যোতি কোঁচ পিতাৰ নাম: নিলাই কোঁচ ঘৰ নং : ১২৬৫ বয়স : 53 লিঙ্গ : পুৰুষ	CQG1616995 ফটো উপলব্ধ	242 নাম : পূৰ্ণিমা শইকীয়া স্বামীৰ নাম: মোহিত শইকীয়া ঘৰ নং : ১২৬৫ বয়স : 51 লিঙ্গ : মহিলা	CQG1320126 ফটো উপলব্ধ	243 নাম : জুলি কোঁচ পিতাৰ নাম: নিলাই কোঁচ ঘৰ নং : ১২৬৫ বয়স : 39 লিঙ্গ : মহিলা	CQG1617012 ফটো উপলব্ধ
244 নাম : ত্ৰিদিপ নন্দন শইকীয়া পিতাৰ নাম: মোহিত শইকীয়া ঘৰ নং : 1265 বয়স : 22 লিঙ্গ : পুৰুষ	CQG1990001 ফটো উপলব্ধ	245 নাম : সবিতা ঘোষ স্বামীৰ নাম: ববিন্দ্র ঘোষ ঘৰ নং : ১২৬৫ ক বয়স : 55 লিঙ্গ : মহিলা	CQG0522862 ফটো উপলব্ধ	246 নাম : অন্টি ঘোষ পিতাৰ নাম: ববি ঘোষ ঘৰ নং : ১২৬৫ক বয়স : 32 লিঙ্গ : মহিলা	CQG0538454 ফটো উপলব্ধ
247 নাম : বাজু ঘোষ পিতাৰ নাম: ববিন্দ্র ঘোষ ঘৰ নং : ১২৬৫ক বয়স : 28 লিঙ্গ : পুৰুষ	CQG0400648 ফটো উপলব্ধ	248 নাম : ফনি ৰয় পিতাৰ নাম: ফকিৰ ৰয় ঘৰ নং : ১২৭৪ বয়স : 63 লিঙ্গ : পুৰুষ	CQG1617216 ফটো উপলব্ধ	249 নাম : বিনা ৰয় স্বামীৰ নাম: ফনি ৰয় ঘৰ নং : ১২৭৪ বয়স : 49 লিঙ্গ : মহিলা	CQG1617227 ফটো উপলব্ধ
250 নাম : অৰূপ জ্যোতি বড়ো পিতাৰ নাম: লোহিত বড়ো ঘৰ নং : ১২৭৪ বয়স : 30 লিঙ্গ : পুৰুষ	CQG1945568 ফটো উপলব্ধ	251 নাম : শিল্পা ৰয় পিতাৰ নাম: ফনি ৰয় ঘৰ নং : ১২৭৪ বয়স : 30 লিঙ্গ : মহিলা	CQG0304485 ফটো উপলব্ধ	252 নাম : অসীম ৰয় পিতাৰ নাম: ফনী ৰয় ঘৰ নং : ১২৭৪ বয়স : 23 লিঙ্গ : পুৰুষ	CQG0571679 ফটো উপলব্ধ
253 নাম : লোহিত বড়ো পিতাৰ নাম: ববি বড়ো ঘৰ নং : ১২৭৪ক বয়স : 57 লিঙ্গ : পুৰুষ	CQG1617249 ফটো উপলব্ধ	254 নাম : অন বড়ো স্বামীৰ নাম: লোহিত বড়ো ঘৰ নং : ১২৭৪ক বয়স : 47 লিঙ্গ : মহিলা	CQG1617250 ফটো উপলব্ধ	255 নাম : চৈয়দ হাদিউল ইছলাম পিতাৰ নাম: আবিদুল ইছলাম ঘৰ নং : ১২৭৫ বয়স : 59 লিঙ্গ : পুৰুষ	CQG1617261 ফটো উপলব্ধ
256 নাম : ছৈয়দা ফাহিমদা নাজনীন স্বামীৰ নাম: ছৈয়দ হাদিউল ইছলাম ঘৰ নং : ১২৭৫ বয়স : 53 লিঙ্গ : মহিলা	CQG1617272 ফটো উপলব্ধ	257 নাম : চৈয়দ তনবীৰ আৰমান পিতাৰ নাম: চৈয়দ হাদিউল ইছলাম ঘৰ নং : ১২৭৫ বয়স : 30 লিঙ্গ : পুৰুষ	CQG0304519 ফটো উপলব্ধ	258 নাম : চৈয়দা তানাজ চাহীন পিতাৰ নাম: চৈয়দ হাদিউল ইছলাম ঘৰ নং : ১২৭৫ বয়স : 24 লিঙ্গ : মহিলা	CQG1195973 ফটো উপলব্ধ
E 259 নাম : হোমেশ্বৰ শৰ্মা পিতাৰ নাম: ত্ৰৈলোক্য শৰ্মা ঘৰ নং : ১২৮৩ বয়স : 67 লিঙ্গ : পুৰুষ	CQG1617329 ফটো উপলব্ধ	260 নাম : নয়ন জ্যোতি শৰ্মা পিতাৰ নাম: গোপাল শৰ্মা ঘৰ নং : ১২৮৩ বয়স : 59 লিঙ্গ : পুৰুষ	CQG1617330 ফটো উপলব্ধ	261 নাম : তুলাসী গগৈ পিতাৰ নাম: ত্ৰৈলোক্য গগৈ ঘৰ নং : 1283 বয়স : 54 লিঙ্গ : পুৰুষ	CQG0410365 ফটো উপলব্ধ
262 নাম : মনোজ কুমাৰ শৰ্মা পিতাৰ নাম: গোপাল শৰ্মা ঘৰ নং : ১২৮৩ বয়স : 52 লিঙ্গ : পুৰুষ	CQG1617352 ফটো উপলব্ধ	263 নাম : চন্দনা শৰ্মা স্বামীৰ নাম: নয়ন জ্যোতি শৰ্মা ঘৰ নং : ১২৮৩ বয়স : 50 লিঙ্গ : মহিলা	CQG1617341 ফটো উপলব্ধ	264 নাম : পপি শৰ্মা স্বামীৰ নাম: মনোজ কুমাৰ শৰ্মা ঘৰ নং : ১২৮৩ বয়স : 45 লিঙ্গ : মহিলা	CQG1617363 ফটো উপলব্ধ
265 নাম : ৰত্না গগৈ স্বামীৰ নাম: তুলাসী গগৈ ঘৰ নং : 1283 বয়স : 44 লিঙ্গ : মহিলা	CQG0403444 ফটো উপলব্ধ	266 নাম : নিকি শৰ্মা পিতাৰ নাম: নয়ন জ্যোতি শৰ্মা ঘৰ নং : 1283 বয়স : 24 লিঙ্গ : মহিলা	CQG0493718 ফটো উপলব্ধ	267 নাম : গাগলীনা আশ্ৰায়ন পিতাৰ নাম: মনোজ কুমাৰ শৰ্মা ঘৰ নং : 1283 বয়স : 22 লিঙ্গ : মহিলা	CQG1973817 ফটো উপলব্ধ
268 নাম : দেৱলীনা আশ্ৰায়ন পিতাৰ নাম: মনোজ কুমাৰ শৰ্মা ঘৰ নং : 1283 বয়স : 20 লিঙ্গ : মহিলা	DAS0008086 ফটো উপলব্ধ	269 নাম : লাৱণ্য বৰকটকী স্বামীৰ নাম: গোপী বৰকটকী ঘৰ নং : ১২৮৭ বয়স : 77 লিঙ্গ : মহিলা	CQG1617396 ফটো উপলব্ধ	270 নাম : বিশ্ৰুজিত বৰকটকী পিতাৰ নাম: গোপী বৰকটকী ঘৰ নং : ১২৮৭ বয়স : 61 লিঙ্গ : পুৰুষ	CQG1617409 ফটো উপলব্ধ



271 নাম : চিত্তৰঞ্জন বৰকটকী পিতাৰ নাম: গোপী নাথ বৰকটকী ঘৰ নং : ১২৮৭ বয়স : 56 লিঙ্গ : পুৰুষ	CQG1617421 ফটো উপলব্ধ	272 নাম : মমী ভট্টাচাৰ্য স্বামীৰ নাম: চিত্তৰঞ্জন বৰকটকী ঘৰ নং : ১২৮৭ বয়স : 53 লিঙ্গ : মহিলা	CQG1614568 ফটো উপলব্ধ	273 নাম : ৰূপামনি বৰকটকী স্বামীৰ নাম: বিশ্বজিত বৰকটকী ঘৰ নং : ১২৮৭ বয়স : 53 লিঙ্গ : মহিলা	CQG1617410 ফটো উপলব্ধ
274 নাম : নিতৰঞ্জন বৰকটকী পিতাৰ নাম: গোপী বৰকটকী ঘৰ নং : ১২৮৭ বয়স : 49 লিঙ্গ : পুৰুষ	CQG1617432 ফটো উপলব্ধ	275 নাম : প্ৰিয়ংকা বৰকটকী স্বামীৰ নাম: নিত্য. বঞ্জন বৰকটকী ঘৰ নং : ১২৮৭ বয়স : 43 লিঙ্গ : মহিলা	CQG1614579 ফটো উপলব্ধ	276 নাম : জিষ্ণু কাশ্যাপ বৰকটকী পিতাৰ নাম: বিশ্বজিত বৰকটকী ঘৰ নং : 1287 বয়স : 27 লিঙ্গ : পুৰুষ	CQG0117622 ফটো উপলব্ধ
277 নাম : মুক্তামালা হাজৰিকা স্বামীৰ নাম: হেৰম্ব হাজৰিকা ঘৰ নং : ১২৮৯ বয়স : 62 লিঙ্গ : মহিলা	CQG1617454 ফটো উপলব্ধ	278 নাম : মানস হাজৰিকা পিতাৰ নাম: ভোলা হাজৰিকা ঘৰ নং : 1289 বয়স : 62 লিঙ্গ : পুৰুষ	CQG1617465 ফটো উপলব্ধ	279 নাম : তপন হাজৰিকা পিতাৰ নাম: ভোলা হাজৰিকা ঘৰ নং : 1289 বয়স : 61 লিঙ্গ : পুৰুষ	CQG1617487 ফটো উপলব্ধ
280 নাম : জিলমিল হাজৰিকা স্বামীৰ নাম: মানস হাজৰিকা ঘৰ নং : 1289 বয়স : 54 লিঙ্গ : মহিলা	CQG1617476 ফটো উপলব্ধ	281 নাম : পৰ্ণিমা চৌধুৰী মাতৃৰ নাম: বাসন্তী চৌধুৰী ঘৰ নং : 1289 বয়স : 29 লিঙ্গ : মহিলা	CQG0406579 ফটো উপলব্ধ	282 নাম : কুনাল হাজৰিকা পিতাৰ নাম: মানস হাজৰিকা ঘৰ নং : ১২৮৯ বয়স : 23 লিঙ্গ : পুৰুষ	CQG0552216 ফটো উপলব্ধ
283 নাম : দেৱশী বৰকটকী পিতাৰ নাম: বিশ্বজিত বৰকটকী ঘৰ নং : 1289 বয়স : 20 লিঙ্গ : পুৰুষ	DAS0059089 ফটো উপলব্ধ	284 নাম : ৰোহিণী কুমাৰ বৰুৱা পিতাৰ নাম: বিজয় চন্দ্ৰ বৰুৱা ঘৰ নং : ১২৯০ বয়স : 65 লিঙ্গ : পুৰুষ	CQG1617501 ফটো উপলব্ধ	285 নাম : মৌচুমী শৰ্মা স্বামীৰ নাম: ৰোহিণী কুমাৰ বৰুৱা ঘৰ নং : ১২৯০ বয়স : 51 লিঙ্গ : মহিলা	CQG1617512 ফটো উপলব্ধ
286 নাম : ভাৰ্গৱ পৰাশৰ পিতাৰ নাম: ৰোহিণী কুমাৰ বৰুৱা ঘৰ নং : 1290 বয়স : 26 লিঙ্গ : পুৰুষ	CQG0410340 ফটো উপলব্ধ	287 নাম : কুঞ্জ প্ৰভা বৰা স্বামীৰ নাম: স্বৰ্গীয় তৰুণ চন্দ্ৰ বৰা বৰা ঘৰ নং : 1292 বয়স : 77 লিঙ্গ : মহিলা	CQG1617523 ফটো উপলব্ধ	288 নাম : মৃগাল জ্যোতি বৰা পিতাৰ নাম: তৰুণ চন্দ্ৰ বৰা ঘৰ নং : ১২৯২ বয়স : 57 লিঙ্গ : পুৰুষ	CQG1617534 ফটো উপলব্ধ
289 নাম : শ্যামলী বৰা স্বামীৰ নাম: মৃগাল জ্যোতি বৰা ঘৰ নং : ১২৯২ বয়স : 53 লিঙ্গ : মহিলা	CQG1617545 ফটো উপলব্ধ	290 নাম : পল্লব কুমাৰ বৰা পিতাৰ নাম: স্বৰ্গীয় তৰুণ চন্দ্ৰ বৰা ঘৰ নং : 1292 বয়স : 50 লিঙ্গ : পুৰুষ	CQG1617556 ফটো উপলব্ধ	291 নাম : মামু বৰুৱা বৰা স্বামীৰ নাম: পল্লব কুমাৰ বৰা ঘৰ নং : 1292 বয়স : 37 লিঙ্গ : মহিলা	CQG0272674 ফটো উপলব্ধ
292 নাম : প্ৰিয়াঙ্কী বৰা পিতাৰ নাম: মৃগাল জ্যোতি বৰা ঘৰ নং : ১২৯২ বয়স : 27 লিঙ্গ : মহিলা	CQG0304568 ফটো উপলব্ধ	293 নাম : বিৰিঞ্চি বৰুৱা পিতাৰ নাম: বিজয় বৰুৱা ঘৰ নং : ১২৯৫ বয়স : 67 লিঙ্গ : পুৰুষ	CQG1617589 ফটো উপলব্ধ	294 নাম : মোহিনী বৰুৱা পিতাৰ নাম: বিজয় চন্দ্ৰ বৰুৱা ঘৰ নং : 1295 বয়স : 60 লিঙ্গ : পুৰুষ	CQG1617625 ফটো উপলব্ধ
295 নাম : শান্তনা বৰুৱা স্বামীৰ নাম: মোহিনী বৰুৱা ঘৰ নং : 1295 বয়স : 49 লিঙ্গ : মহিলা	CQG1617636 ফটো উপলব্ধ	296 নাম : শশাঙ্ক শেখৰ বৰুৱা পিতাৰ নাম: বিৰিঞ্চি বৰুৱা ঘৰ নং : ১২৯৫ বয়স : 41 লিঙ্গ : পুৰুষ	CQG1617614 ফটো উপলব্ধ	297 নাম : মেদিনী বৰুৱা পিতাৰ নাম: বিজয় বৰুৱা ঘৰ নং : ১২৯৫ বয়স : 37 লিঙ্গ : পুৰুষ	CQG1617603 ফটো উপলব্ধ
298 নাম : দিঙ্কীতা পৰাশৰ পিতাৰ নাম: মোহিনী বৰুৱা ঘৰ নং : ১২৯৫ বয়স : 24 লিঙ্গ : মহিলা	CQG1231307 ফটো উপলব্ধ	299 নাম : নৰেন শইকীয়া পিতাৰ নাম: মহেন্দ্ৰ শইকীয়া ঘৰ নং : ১২৯৯ বয়স : 70 লিঙ্গ : পুৰুষ	CQG1617647 ফটো উপলব্ধ	300 নাম : ভানু সৰকাৰ পিতাৰ নাম: চিদাম সৰকাৰ ঘৰ নং : 1299গ বয়স : 69 লিঙ্গ : পুৰুষ	CQG0117531 ফটো উপলব্ধ



301 নাম : নিহাৰ সৰকাৰ স্বামীৰ নাম : ভানু সৰকাৰ ঘৰ নং : 1299গ বয়স : 65 লিঙ্গ : মহিলা	CQG0117564 ফটো উপলব্ধ	302 নাম : এলেন শইকীয়া পিতাৰ নাম : নৰেন শইকীয়া ঘৰ নং : 1299গ বয়স : 53 লিঙ্গ : পুৰুষ	CQG1617669 ফটো উপলব্ধ	303 নাম : দাবু শইকীয়া পিতাৰ নাম : নৰেন শইকীয়া ঘৰ নং : 1299গ বয়স : 43 লিঙ্গ : পুৰুষ	CQG1617681 ফটো উপলব্ধ
304 নাম : পূৰ্বালী শইকীয়া স্বামীৰ নাম : এলেন শইকীয়া ঘৰ নং : 1299 বয়স : 42 লিঙ্গ : মহিলা	CQG0117481 ফটো উপলব্ধ	305 নাম : মুক্তা শইকীয়া স্বামীৰ নাম : দাবু শইকীয়া ঘৰ নং : 1299 বয়স : 39 লিঙ্গ : মহিলা	CQG0117473 ফটো উপলব্ধ	306 নাম : মুনালী শইকীয়া স্বামীৰ নাম : বৰিষ্ট বিজয় শইকীয়া ঘৰ নং : 1299খ বয়স : 39 লিঙ্গ : মহিলা	CQG0117770 ফটো উপলব্ধ
307 নাম : মনি ভূঞা স্বামীৰ নাম : দিগন্ত শইকীয়া ঘৰ নং : 1299 বয়স : 39 লিঙ্গ : মহিলা	CQG1992981 ফটো উপলব্ধ	308 নাম : বাপী সৰকাৰ পিতাৰ নাম : ভানু সৰকাৰ ঘৰ নং : 1299গ বয়স : 42 লিঙ্গ : পুৰুষ	CQG0473710 ফটো উপলব্ধ	309 নাম : প্ৰদীপ শইকীয়া পিতাৰ নাম : পুষ্প শইকীয়া ঘৰ নং : 1299খ বয়স : 66 লিঙ্গ : পুৰুষ	CQG1617692 ফটো উপলব্ধ
310 নাম : ভানু শইকীয়া স্বামীৰ নাম : প্ৰদীপ শইকীয়া ঘৰ নং : 1299খ বয়স : 56 লিঙ্গ : মহিলা	CQG1617705 ফটো উপলব্ধ	311 নাম : বৰিষ্টবিজয় শইকীয়া পিতাৰ নাম : প্ৰদীপ শইকীয়া ঘৰ নং : 1299খ বয়স : 39 লিঙ্গ : পুৰুষ	CQG1617716 ফটো উপলব্ধ	312 নাম : যোগেশ স্বৰূপ শইকীয়া পিতাৰ নাম : প্ৰদীপ শইকীয়া ঘৰ নং : 1299খ বয়স : 37 লিঙ্গ : পুৰুষ	CQG1617727 ফটো উপলব্ধ
313 নাম : বীৰেন্দ্ৰনাথ শৰ্মা পিতাৰ নাম : অক্ষিনাথ শৰ্মা ঘৰ নং : 1301 বয়স : 66 লিঙ্গ : পুৰুষ	CQG1617750 ফটো উপলব্ধ	314 নাম : বীণাপাণি শৰ্মা স্বামীৰ নাম : বীৰেন্দ্ৰনাথ শৰ্মা ঘৰ নং : 1301 বয়স : 61 লিঙ্গ : মহিলা	CQG1617761 ফটো উপলব্ধ	315 নাম : অনস্মিতা শৰ্মা বৰদলৈ স্বামীৰ নাম : বৃপজ্যোতি শৰ্মা ঘৰ নং : 1301 বয়স : 47 লিঙ্গ : মহিলা	CQG1945579 ফটো উপলব্ধ
316 নাম : চন্দ্ৰানী শৰ্মা পিতাৰ নাম : বীৰেন্দ্ৰনাথ শৰ্মা ঘৰ নং : 1301 বয়স : 44 লিঙ্গ : মহিলা	CQG1617772 ফটো উপলব্ধ	317 নাম : বৃপজ্যোতি শৰ্মা পিতাৰ নাম : বীৰেন্দ্ৰনাথ শৰ্মা ঘৰ নং : 1301 বয়স : 43 লিঙ্গ : পুৰুষ	CQG1617783 ফটো উপলব্ধ	318 নাম : দীপজ্যোতি শৰ্মা পিতাৰ নাম : বীৰেন্দ্ৰনাথ শৰ্মা ঘৰ নং : 1301 বয়স : 40 লিঙ্গ : পুৰুষ	CQG1617794 ফটো উপলব্ধ
319 নাম : বৃপী শৰ্মা স্বামীৰ নাম : দীপজ্যোতি শৰ্মা ঘৰ নং : 1301 বয়স : 39 লিঙ্গ : মহিলা	CQG1617807 ফটো উপলব্ধ	320 নাম : নিকিতা গোস্বামী পিতাৰ নাম : বদন গোস্বামী ঘৰ নং : 1301গ বয়স : 22 লিঙ্গ : মহিলা	CQG1365576 ফটো উপলব্ধ	321 নাম : বদন গোস্বামী পিতাৰ নাম : লক্ষী কান্ত গোস্বামী ঘৰ নং : 1301গ বয়স : 70 লিঙ্গ : পুৰুষ	CQG0165837 ফটো উপলব্ধ
322 নাম : মনিশা গোস্বামী স্বামীৰ নাম : বদন গোস্বামী ঘৰ নং : 1301গ বয়স : 56 লিঙ্গ : মহিলা	CQG0165845 ফটো উপলব্ধ	323 নাম : প্ৰিয়াংকা গোস্বামী পিতাৰ নাম : বদন গোস্বামী ঘৰ নং : 1301গ বয়স : 30 লিঙ্গ : মহিলা	CQG0165878 ফটো উপলব্ধ	324 নাম : প্ৰিয়া কানু পিতাৰ নাম : বৈকুণ্ঠ কানু ঘৰ নং : 1301ক বয়স : 25 লিঙ্গ : মহিলা	CQG1192699 ফটো উপলব্ধ
325 নাম : অজয় কানু মাতৃৰ নাম : পাৰ্বতী কানু ঘৰ নং : 1308ক বয়স : 29 লিঙ্গ : পুৰুষ	CQG0272534 ফটো উপলব্ধ	326 নাম : পাৰ্বতী কানু স্বামীৰ নাম : বৈকুণ্ঠ কানু ঘৰ নং : 1308ক বয়স : 53 লিঙ্গ : মহিলা	CQG1617909 ফটো উপলব্ধ	327 নাম : আৰতি বৰুৱা স্বামীৰ নাম : সুৰেন বৰুৱা ঘৰ নং : 1308 বয়স : 57 লিঙ্গ : মহিলা	CQG1617987 ফটো উপলব্ধ
328 নাম : বন্দনা দাস স্বামীৰ নাম : উত্তম দাস ঘৰ নং : 1309 বয়স : 50 লিঙ্গ : মহিলা	CQG1993211 ফটো উপলব্ধ	# 329 নাম : উৎসৱানন্দ বাটৈ পিতাৰ নাম : ফনীন্দ চন্দ্ৰ বাটৈ ঘৰ নং : 1309 বয়স : 32 লিঙ্গ : পুৰুষ	CQG1622000 ফটো উপলব্ধ	330 নাম : নিপুৰনি বৰা মাতৃৰ নাম : বনমা দত্ত বৰা ঘৰ নং : 1309 বয়স : 32 লিঙ্গ : মহিলা	CQG1622011 ফটো উপলব্ধ



331 নাম : নিলাক্ষী বৰুৱা পিতাৰ নাম: সৰ্বেশ্বৰ বৰুৱা ঘৰ নং : 1309 বয়স : 26 লিঙ্গ : মহিলা	CQG1970425 ফটো উপলব্ধ	332 নাম : পংকজ দাস পিতাৰ নাম: উত্তম দাস ঘৰ নং : 1309 বয়স : 19 লিঙ্গ : পুৰুষ	DAS0086322 ফটো উপলব্ধ	333 নাম : চাইনা বৰা পিতাৰ নাম: কুমুদ বৰা ঘৰ নং : 1309খ বয়স : 27 লিঙ্গ : মহিলা	CQG1195999 ফটো উপলব্ধ
334 নাম : ফনীন্দ চন্দ্ৰ বাঢ়ৈ পিতাৰ নাম: চন্দ্ৰৰাম বাঢ়ৈ ঘৰ নং : 1309ক বয়স : 70 লিঙ্গ : পুৰুষ	CQG1618026 ফটো উপলব্ধ	335 নাম : চন্দ্ৰনা বাঢ়ৈ স্বামীৰ নাম: ফনীন্দ চন্দ্ৰ বাঢ়ৈ ঘৰ নং : 1309ক বয়স : 62 লিঙ্গ : মহিলা	CQG1618037 ফটো উপলব্ধ	336 নাম : ৰুণ্মী দত্ত বৰা স্বামীৰ নাম: কুমুদ বৰা ঘৰ নং : 1309খ বয়স : 54 লিঙ্গ : মহিলা	CQG1618048 ফটো উপলব্ধ
337 নাম : ডেনী বৰা পিতাৰ নাম: কুমুদ বৰা ঘৰ নং : 1309খ বয়স : 34 লিঙ্গ : মহিলা	CQG1618059 ফটো উপলব্ধ	338 নাম : প্ৰনতি পাল পিতাৰ নাম: বক্ষিম চন্দ্ৰ পাল ঘৰ নং : 1309ক বয়স : 73 লিঙ্গ : মহিলা	CQG1618060 ফটো উপলব্ধ	339 নাম : বিমল পাল পিতাৰ নাম: বক্ষিম চন্দ্ৰ পাল ঘৰ নং : 1309খ বয়স : 68 লিঙ্গ : পুৰুষ	CQG1618071 ফটো উপলব্ধ
340 নাম : বেণু ধৰ দাস পিতাৰ নাম: জয়ৰাম দাস ঘৰ নং : 1315গ বয়স : 58 লিঙ্গ : পুৰুষ	CQG0272443 ফটো উপলব্ধ	341 নাম : বিনা মনী দাস স্বামীৰ নাম: বেণু ধৰ দাস ঘৰ নং : 1315গ বয়স : 36 লিঙ্গ : মহিলা	CQG0272492 ফটো উপলব্ধ	342 নাম : সৌৰভ জ্যোতি দাস পিতাৰ নাম: বেনু দাস ঘৰ নং : 1309গ বয়স : 26 লিঙ্গ : পুৰুষ	CQG1196096 ফটো উপলব্ধ
343 নাম : অন দাস স্বামীৰ নাম: মাধব দাস ঘৰ নং : 1315খ বয়স : 54 লিঙ্গ : মহিলা	CQG1618106 ফটো উপলব্ধ	344 নাম : দিপকু দাস মাতৃৰ নাম: মাধব দাস ঘৰ নং : 1315খ বয়স : 38 লিঙ্গ : পুৰুষ	CQG1618128 ফটো উপলব্ধ	345 নাম : বন্দনা দাস মাতৃৰ নাম: অন দাস ঘৰ নং : 1315খ বয়স : 37 লিঙ্গ : মহিলা	CQG1618117 ফটো উপলব্ধ
346 নাম : ৰঞ্জিতা বৰুৱা দাস স্বামীৰ নাম: দিপকু দাস ঘৰ নং : 1315খ বয়স : 35 লিঙ্গ : মহিলা	CQG1395110 ফটো উপলব্ধ	347 নাম : চিউ কুমাৰ চাহু পিতাৰ নাম: ৰামদাস চাহু ঘৰ নং : 1315ক বয়স : 57 লিঙ্গ : পুৰুষ	CQG1618082 ফটো উপলব্ধ	348 নাম : সুমিত্ৰা চাহু স্বামীৰ নাম: সিউকুমাৰ চাহু ঘৰ নং : 1315ক বয়স : 48 লিঙ্গ : মহিলা	CQG1618093 ফটো উপলব্ধ
S 349 নাম : মধুমিতা দেৱ স্বামীৰ নাম: বিৰাজিত দেৱ ঘৰ নং : 1315গ বয়স : 39 লিঙ্গ : মহিলা	CQG0193698 ফটো উপলব্ধ	350 নাম : বিজয় চন্দ্ৰ মেধি পিতাৰ নাম: বিচিত্ৰ মেধি ঘৰ নং : 1320 বয়স : 64 লিঙ্গ : পুৰুষ	CQG1618220 ফটো উপলব্ধ	351 নাম : ৰনু মেধি স্বামীৰ নাম: বিজয় মেধি ঘৰ নং : 1320 বয়স : 54 লিঙ্গ : মহিলা	CQG1618231 ফটো উপলব্ধ
352 নাম : গীতাজলী মেধি কলিতা স্বামীৰ নাম: অমূল্য কলিতা ঘৰ নং : 1320 বয়স : 44 লিঙ্গ : মহিলা	FSS7537384 ফটো উপলব্ধ	353 নাম : হেমেন চন্দ্ৰ মেধি পিতাৰ নাম: বিজয় চন্দ্ৰ মেধি ঘৰ নং : 1320 বয়স : 39 লিঙ্গ : পুৰুষ	CQG1618275 ফটো উপলব্ধ	354 নাম : পঙ্কজ মেধি পিতাৰ নাম: বিজয় মেধি ঘৰ নং : 1320 বয়স : 35 লিঙ্গ : পুৰুষ	CQG1618242 ফটো উপলব্ধ
355 নাম : স্বপ্না দাস মেধী স্বামীৰ নাম: হেমেন মেধী ঘৰ নং : 1320 বয়স : 34 লিঙ্গ : মহিলা	CQG1622204 ফটো উপলব্ধ	356 নাম : স্বপ্না মেধি মাতৃৰ নাম: নীৰ মেধী ঘৰ নং : 1320 বয়স : 32 লিঙ্গ : মহিলা	CQG0019646 ফটো উপলব্ধ	357 নাম : মুনমী শইকীয়া স্বামীৰ নাম: পঙ্কজ মেধি ঘৰ নং : 1320 বয়স : 32 লিঙ্গ : মহিলা	CQG0474882 ফটো উপলব্ধ
358 নাম : দেৱব্ৰত কলিতা পিতাৰ নাম: অমূল্য কলিতা ঘৰ নং : 1320 বয়স : 23 লিঙ্গ : পুৰুষ	DAS0114900 ফটো উপলব্ধ	359 নাম : দীপাজলী কলিতা পিতাৰ নাম: অমূল্য কলিতা ঘৰ নং : 1320 বয়স : 20 লিঙ্গ : মহিলা	DAS0114827 ফটো উপলব্ধ	360 নাম : নিলাক্ষী শইকীয়া পিতাৰ নাম: ললিত শইকীয়া ঘৰ নং : 1320ক বয়স : 31 লিঙ্গ : মহিলা	CQG0019679 ফটো উপলব্ধ



361 নাম : ললিত শইকীয়া পিতাৰ নাম: শ্ৰেণী নাথ শইকীয়া ঘৰ নং : ১৩২০খ বয়স : 71 লিঙ্গ : পুৰুষ	CQG1618311 ফটো উপলব্ধ	362 নাম : নিৰ মেধি স্বামীৰ নাম: যাদব মেধি ঘৰ নং : ১৩২০ক বয়স : 62 লিঙ্গ : মহিলা	CQG1618297 ফটো উপলব্ধ	363 নাম : মনিদীপা হাজৰিকা শইকীয়া স্বামীৰ নাম: ললিত শইকীয়া ঘৰ নং : ১৩২০খ বয়স : 62 লিঙ্গ : মহিলা	CQG1618322 ফটো উপলব্ধ
364 নাম : সঞ্জয় মেধি পিতাৰ নাম: যাদব মেধি ঘৰ নং : ১৩২০ক বয়স : 43 লিঙ্গ : পুৰুষ	CQG1618300 ফটো উপলব্ধ	365 নাম : অনিতা সিং স্বামীৰ নাম: সুশ্ৰীৰ সিং ঘৰ নং : ১৩২৩ বয়স : 58 লিঙ্গ : মহিলা	CQG1618355 ফটো উপলব্ধ	366 নাম : বঞ্জিত সিং পিতাৰ নাম: সুশ্ৰীৰ সিং ঘৰ নং : ১৩২৩ বয়স : 33 লিঙ্গ : পুৰুষ	CQG0304998 ফটো উপলব্ধ
367 নাম : কাৰ্তিক সিং পিতাৰ নাম: সুশ্ৰীৰ সিং ঘৰ নং : ১৩২৩ বয়স : 31 লিঙ্গ : পুৰুষ	CQG0305029 ফটো উপলব্ধ	368 নাম : পাৰ্থ প্ৰতিম কুমী পিতাৰ নাম: অৰ্জুন প্ৰসাদ কুমী ঘৰ নং : 1323ঘ বয়স : 31 লিঙ্গ : পুৰুষ	CQG0117424 ফটো উপলব্ধ	369 নাম : ভৰত সিং পিতাৰ নাম: সুশ্ৰীৰ সিং ঘৰ নং : 1323 বয়স : 27 লিঙ্গ : পুৰুষ	CQG0552430 ফটো উপলব্ধ
370 নাম : প্ৰিয়ঙ্কা সিং পিতাৰ নাম: সুশ্ৰীৰ সিং ঘৰ নং : ১৩২৩ বয়স : 26 লিঙ্গ : মহিলা	CQG1303478 ফটো উপলব্ধ	371 নাম : উডিপ্তা প্ৰান শিৰম পিতাৰ নাম: উত্তম নাথ ঘৰ নং : 1323 বয়স : 19 লিঙ্গ : পুৰুষ	DAS0103200 ফটো উপলব্ধ	372 নাম : দেবশ্ৰী কুমী পিতাৰ নাম: অৰ্জুন কুমী ঘৰ নং : ১৩২৩ঘ বয়স : 22 লিঙ্গ : মহিলা	CQG1198035 ফটো উপলব্ধ
373 নাম : মুনমি ভূঞা পিতাৰ নাম: সামন্ত ভূঞা ঘৰ নং : 1323ক বয়স : 42 লিঙ্গ : মহিলা	CQG0381798 ফটো উপলব্ধ	374 নাম : অৰ্জুন প্ৰচাদ কুমী পিতাৰ নাম: দৰবল কুমী ঘৰ নং : ১৩২৩ঘ বয়স : 63 লিঙ্গ : পুৰুষ	CQG1618388 ফটো উপলব্ধ	375 নাম : বিজু ভূঞা স্বামীৰ নাম: সামন্ত ভূঞা ঘৰ নং : ১৩২৩ক বয়স : 59 লিঙ্গ : মহিলা	CQG1618377 ফটো উপলব্ধ
376 নাম : আশা কুমী স্বামীৰ নাম: অৰ্জুন কুমী ঘৰ নং : ১৩২৩ঘ বয়স : 52 লিঙ্গ : মহিলা	CQG1618399 ফটো উপলব্ধ	377 নাম : অনশ্ৰী কুমী পিতাৰ নাম: অৰ্জুন কুৰমী ঘৰ নং : ১৩২৩ঘ বয়স : 33 লিঙ্গ : মহিলা	CQG1618402 ফটো উপলব্ধ	378 নাম : মনজিৎ শৰ্মা পিতাৰ নাম: সতিশ কুমাৰ শৰ্মা ঘৰ নং : ১৩২৪ বয়স : 44 লিঙ্গ : পুৰুষ	CQG1618435 ফটো উপলব্ধ
379 নাম : পুৰী শৰ্মা স্বামীৰ নাম: মনজিত শৰ্মা ঘৰ নং : ১৩২৪ বয়স : 41 লিঙ্গ : মহিলা	CQG0166009 ফটো উপলব্ধ	380 নাম : ফটিক হাজৰিকা পিতাৰ নাম: লবোৰামা হাজৰিকা ঘৰ নং : ১৩২৫ বয়স : 90 লিঙ্গ : পুৰুষ	CQG1618446 ফটো উপলব্ধ	381 নাম : নিপা হাজৰিকা স্বামীৰ নাম: অচিন্ত্য হাজৰিকা ঘৰ নং : ১৩২৫ বয়স : 40 লিঙ্গ : মহিলা	CQG1618468 ফটো উপলব্ধ
382 নাম : গীতা ভূঞা স্বামীৰ নাম: বিপুল ভূঞা ঘৰ নং : ১৩২৬ বয়স : 60 লিঙ্গ : মহিলা	CQG0490516 ফটো উপলব্ধ	383 নাম : জমন ভূঞা পিতাৰ নাম: বিপুল ভূঞা ঘৰ নং : ১৩২৬ বয়স : 25 লিঙ্গ : পুৰুষ	CQG0490433 ফটো উপলব্ধ	E 384 নাম : নিৰ্মল কুমাৰ দেৱ পিতাৰ নাম: নিৰ্বোধ মোহন দেৱ ঘৰ নং : ১৩২৭ বয়স : ৩৩ লিঙ্গ : পুৰুষ	CQG1618479 ফটো উপলব্ধ
385 নাম : বাদলু ৰায় পিতাৰ নাম: যতিন ৰায় ঘৰ নং : ১৩২৭ বয়স : 61 লিঙ্গ : পুৰুষ	CQG1622282 ফটো উপলব্ধ	S 386 নাম : বৰনাবানী দেৱ স্বামীৰ নাম: নিৰ্মল কুমাৰ দেৱ ঘৰ নং : ১৩২৭ বয়স : 57 লিঙ্গ : মহিলা	CQG1618480 ফটো উপলব্ধ	387 নাম : ফুলকুমাৰী দেৱী স্বামীৰ নাম: ৰাম প্ৰবেশ শৰ্মা ঘৰ নং : ১৩২৭ বয়স : 54 লিঙ্গ : মহিলা	CQG1622408 ফটো উপলব্ধ
S 388 নাম : পাৰ্থ সাৰথি দেৱ পিতাৰ নাম: নিৰ্মল কুমাৰ দেৱ ঘৰ নং : ১৩২৭ বয়স : 54 লিঙ্গ : পুৰুষ	CQG1618491 ফটো উপলব্ধ	389 নাম : বিজয়া ৰায় স্বামীৰ নাম: বাদল ৰায় ঘৰ নং : ১৩২৭ বয়স : 49 লিঙ্গ : মহিলা	CQG1622293 ফটো উপলব্ধ	S 390 নাম : বিশ্ৰুজিৎ দেৱ পিতাৰ নাম: নিৰ্মল কুমাৰ দেৱ ঘৰ নং : ১৩২৭ বয়স : 49 লিঙ্গ : পুৰুষ	CQG1618515 ফটো উপলব্ধ



<p>S 391</p> <p>নাম : মিলি দেব স্বামীৰ নাম : পাথসাৰথি দেব ঘৰ নং : ১৩২৭ বয়স : 42 লিঙ্গ : মহিলা</p> <p>CQG1618504</p> <p>ফটো উপলব্ধ</p>	<p>392</p> <p>নাম : মনিতা দেৱী স্বামীৰ নাম : থেবা সিং ঘৰ নং : ১৩২৭ বয়স : 35 লিঙ্গ : মহিলা</p> <p>CQG1622384</p> <p>ফটো উপলব্ধ</p>	<p>393</p> <p>নাম : জিন্টু ৰায় পিতাৰ নাম : বাদল ৰায় ঘৰ নং : ১৩২৭ বয়স : 30 লিঙ্গ : পুৰুষ</p> <p>CQG0019695</p> <p>ফটো উপলব্ধ</p>
<p>394</p> <p>নাম : বিক্রম সিং পিতাৰ নাম : আজিত সিং ঘৰ নং : 1327 ক বয়স : 46 লিঙ্গ : পুৰুষ</p> <p>DAS0066803</p> <p>ফটো উপলব্ধ</p>	<p>395</p> <p>নাম : কুনাল সিং পিতাৰ নাম : আজিত সিং ঘৰ নং : 1327 ক বয়স : 25 লিঙ্গ : পুৰুষ</p> <p>DAS0066795</p> <p>ফটো উপলব্ধ</p>	<p>396</p> <p>নাম : বিনা দেৱী স্বামীৰ নাম : বিদ্যা সিং ঘৰ নং : 1327খ বয়স : 53 লিঙ্গ : মহিলা</p> <p>CQG1963685</p> <p>ফটো উপলব্ধ</p>
<p>397</p> <p>নাম : ইবচা সিং পিতাৰ নাম : নিল কান্ত সিং ঘৰ নং : ১৩২৭ক বয়স : 67 লিঙ্গ : পুৰুষ</p> <p>CQG1618526</p> <p>ফটো উপলব্ধ</p>	<p>398</p> <p>নাম : পদমী দেৱী স্বামীৰ নাম : ইবচা সিং ঘৰ নং : ১৩২৭ক বয়স : 62 লিঙ্গ : মহিলা</p> <p>CQG1618537</p> <p>ফটো উপলব্ধ</p>	<p>399</p> <p>নাম : ৰামপ্ৰব্ৰেস শৰ্মা পিতাৰ নাম : মহিন্দৰ শৰ্মা ঘৰ নং : ১৩২৭গ বয়স : 57 লিঙ্গ : পুৰুষ</p> <p>CQG1618628</p> <p>ফটো উপলব্ধ</p>
<p>400</p> <p>নাম : অজিত সিং পিতাৰ নাম : ইবচা সিং ঘৰ নং : ১৩২৭ক বয়স : 46 লিঙ্গ : পুৰুষ</p> <p>CQG1618548</p> <p>ফটো উপলব্ধ</p>	<p>401</p> <p>নাম : সুৰজিত সিং পিতাৰ নাম : ইবচা সিং ঘৰ নং : ১৩২৭ক বয়স : 46 লিঙ্গ : পুৰুষ</p> <p>CQG1618560</p> <p>ফটো উপলব্ধ</p>	<p>402</p> <p>নাম : থেবা সিং পিতাৰ নাম : বিদ্যা সিং ঘৰ নং : ১৩২৭খ বয়স : 38 লিঙ্গ : পুৰুষ</p> <p>CQG1618617</p> <p>ফটো উপলব্ধ</p>
<p>403</p> <p>নাম : ৰিতা দেৱী স্বামীৰ নাম : অজিত সিং ঘৰ নং : ১৩২৭ক বয়স : 37 লিঙ্গ : মহিলা</p> <p>CQG1618559</p> <p>ফটো উপলব্ধ</p>	<p>404</p> <p>নাম : ৰঞ্জিত সিং পিতাৰ নাম : ইবচা সিং ঘৰ নং : ১৩২৭ক বয়স : 35 লিঙ্গ : পুৰুষ</p> <p>CQG1618571</p> <p>ফটো উপলব্ধ</p>	<p>405</p> <p>নাম : ৰাজেশ সিং পিতাৰ নাম : ইবচা সিং ঘৰ নং : ১৩২৭ক বয়স : 33 লিঙ্গ : পুৰুষ</p> <p>CQG0305078</p> <p>ফটো উপলব্ধ</p>
<p>406</p> <p>নাম : শান্তি দেৱী স্বামীৰ নাম : ৰনজিত সিং ঘৰ নং : ১৩২৭ক বয়স : 30 লিঙ্গ : মহিলা</p> <p>CQG0305086</p> <p>ফটো উপলব্ধ</p>	<p>407</p> <p>নাম : বিজয় সিংহ পিতাৰ নাম : ৰমন সিংহ ঘৰ নং : ১৩২৮ বয়স : 45 লিঙ্গ : পুৰুষ</p> <p>CQG1618639</p> <p>ফটো উপলব্ধ</p>	<p>408</p> <p>নাম : সত্য বতী দেৱী স্বামীৰ নাম : বিজয় সিংহ ঘৰ নং : ১৩২৮ বয়স : 37 লিঙ্গ : মহিলা</p> <p>CQG1618640</p> <p>ফটো উপলব্ধ</p>
<p>409</p> <p>নাম : ববিতা দেৱী পিতাৰ নাম : বিজয় সিং ঘৰ নং : 1328 বয়স : 22 লিঙ্গ : মহিলা</p> <p>CQG1974203</p> <p>ফটো উপলব্ধ</p>	<p>410</p> <p>নাম : বাপ্পি দাস পিতাৰ নাম : গুলাপ দাস ঘৰ নং : ১৩২৮খ বয়স : 44 লিঙ্গ : পুৰুষ</p> <p>CQG1618695</p> <p>ফটো উপলব্ধ</p>	<p>411</p> <p>নাম : পুৰবী দাস স্বামীৰ নাম : বাপ্পি দাস ঘৰ নং : ১৩২৮খ বয়স : 37 লিঙ্গ : মহিলা</p> <p>CQG1618708</p> <p>ফটো উপলব্ধ</p>
<p>412</p> <p>নাম : চনকুৰী বাছোৰাৰ স্বামীৰ নাম : বেৰাগ বাছোৰাৰ ঘৰ নং : ১৩৩০ বয়স : 59 লিঙ্গ : মহিলা</p> <p>CQG1618888</p> <p>ফটো উপলব্ধ</p>	<p>413</p> <p>নাম : চম্পা বাছুৱাৰ পিতাৰ নাম : অীপা বাছুৱাৰ ঘৰ নং : 1330 বয়স : 22 লিঙ্গ : মহিলা</p> <p>CQG1999317</p> <p>ফটো উপলব্ধ</p>	<p>414</p> <p>নাম : গীতাৱানী দাস স্বামীৰ নাম : ননীগোপাল দাস ঘৰ নং : ১৩৩৪ বয়স : 79 লিঙ্গ : মহিলা</p> <p>CQG1618913</p> <p>ফটো উপলব্ধ</p>
<p>415</p> <p>নাম : গনেশ দাস মাতৃৰ নাম : ননী গোপাল দাস ঘৰ নং : ১৩৩৪ বয়স : 47 লিঙ্গ : পুৰুষ</p> <p>CQG1622362</p> <p>ফটো উপলব্ধ</p>	<p>416</p> <p>নাম : সুমিত্ৰা দাস পিতাৰ নাম : ননীগোপাল দাস ঘৰ নং : ১৩৩৪ বয়স : 44 লিঙ্গ : মহিলা</p> <p>CQG1618924</p> <p>ফটো উপলব্ধ</p>	<p>417</p> <p>নাম : মৃদলা দাস পিতাৰ নাম : ননীগোপাল দাস ঘৰ নং : ১৩৩৪ বয়স : 39 লিঙ্গ : মহিলা</p> <p>CQG1618935</p> <p>ফটো উপলব্ধ</p>
<p>418</p> <p>নাম : মিঠা দাস পিতাৰ নাম : ননীগোপাল দাস ঘৰ নং : ১৩৩৪ বয়স : 36 লিঙ্গ : মহিলা</p> <p>CQG1618946</p> <p>ফটো উপলব্ধ</p>	<p>419</p> <p>নাম : ৰাজ দাস পিতাৰ নাম : গনেশ দাস ঘৰ নং : 1334 বয়স : 28 লিঙ্গ : পুৰুষ</p> <p>CQG1976034</p> <p>ফটো উপলব্ধ</p>	<p>420</p> <p>নাম : কাজল দাস পিতাৰ নাম : গনেশ দাস ঘৰ নং : 1334 বয়স : 25 লিঙ্গ : মহিলা</p> <p>CQG1976117</p> <p>ফটো উপলব্ধ</p>



421 নাম : খেলাৰানী পাল স্বামীৰ নাম: পুলিন চন্দ্ৰ পাল ঘৰ নং : ১৩৩৫ বয়স : 53 লিঙ্গ : মহিলা	CQG1231067 ফটো উপলব্ধ	422 নাম : মুনমুন কুন্ডু পিতাৰ নাম: পুলিন চন্দ্ৰ পাল ঘৰ নং : ১৩৩৫ বয়স : 34 লিঙ্গ : মহিলা	CQG1618979 ফটো উপলব্ধ	423 নাম : অক্ষয় পাল পিতাৰ নাম: পুলিন চন্দ্ৰ পাল ঘৰ নং : 1335 বয়স : 32 লিঙ্গ : পুৰুষ	CQG0272880 ফটো উপলব্ধ
424 নাম : শিখা দাস স্বামীৰ নাম: দুলাল দাস ঘৰ নং : 1335 ক বয়স : 58 লিঙ্গ : মহিলা	CQG0020115 ফটো উপলব্ধ	425 নাম : বশিষ্ঠা দাস পিতাৰ নাম: দুলাল দাস ঘৰ নং : ১৩৩৫ ক বয়স : 23 লিঙ্গ : মহিলা	CQG0522821 ফটো উপলব্ধ	426 নাম : মনদীপ দাস পিতাৰ নাম: দুলাল দাস ঘৰ নং : ১৩৩৫ ক বয়স : 22 লিঙ্গ : পুৰুষ	CQG1196054 ফটো উপলব্ধ
427 নাম : যজ্ঞেশ্বৰ বৰদলৈ পিতাৰ নাম: নিত্যানন্দ বৰদলৈ ঘৰ নং : ১৩৪২ বয়স : 73 লিঙ্গ : পুৰুষ	CQG1619096 ফটো উপলব্ধ	428 নাম : বুপজ্যোতি বৰদলৈ স্বামীৰ নাম: যজ্ঞেশ্বৰ বৰদলৈ ঘৰ নং : ১৩৪২ বয়স : 62 লিঙ্গ : মহিলা	CQG1619109 ফটো উপলব্ধ	429 নাম : অংশুমান কাশ্যপ পিতাৰ নাম: যজ্ঞেশ্বৰ বৰদলৈ ঘৰ নং : ১৩৪২ বয়স : 33 লিঙ্গ : পুৰুষ	CQG1622271 ফটো উপলব্ধ
430 নাম : অম্বেষা কাশ্যপ পিতাৰ নাম: যজ্ঞেশ্বৰ বৰদলৈ ঘৰ নং : ১৩৪২খ বয়স : 31 লিঙ্গ : মহিলা	CQG1622066 ফটো উপলব্ধ	431 নাম : বলবিন্দৰ কৌৰ স্বামীৰ নাম: জসবিন্দৰ সিং ভোগল ঘৰ নং : ১৩৪৩ বয়স : 58 লিঙ্গ : মহিলা	CQG1619121 ফটো উপলব্ধ	432 নাম : দলজীত সিং ভগল পিতাৰ নাম: জচবিন্দৰ সিং ভগল ঘৰ নং : ১৩৪৩ বয়স : 37 লিঙ্গ : পুৰুষ	CQG1622191 ফটো উপলব্ধ
433 নাম : সবজীত সিং ভগল পিতাৰ নাম: জচবিন্দৰ সিং ভগল ঘৰ নং : ১৩৪৩ বয়স : 35 লিঙ্গ : পুৰুষ	CQG1619132 ফটো উপলব্ধ	434 নাম : পুনম কৌৰ পিতাৰ নাম: গুৰমিত সিং ঘৰ নং : 1343 বয়স : 31 লিঙ্গ : মহিলা	DAS0004945 ফটো উপলব্ধ	435 নাম : চেৰী পাচোৱান পিতাৰ নাম: বিশ্বনাথ পাচোৱান ঘৰ নং : 1343 বয়স : 27 লিঙ্গ : মহিলা	DAS0004952 ফটো উপলব্ধ
436 নাম : পদ্মাবতী বৰা স্বামীৰ নাম: ভোলা বৰা ঘৰ নং : ১৩৪৪ বয়স : 60 লিঙ্গ : মহিলা	CQG1619154 ফটো উপলব্ধ	437 নাম : লোহিত বৰা পিতাৰ নাম: ভোলা নাথ বৰা ঘৰ নং : ১৩৪৪ বয়স : 42 লিঙ্গ : পুৰুষ	CQG1619165 ফটো উপলব্ধ	438 নাম : জিতুমনি বৰা পিতাৰ নাম: ভোলা বৰা ঘৰ নং : ১৩৪৪ বয়স : 37 লিঙ্গ : মহিলা	CQG1619187 ফটো উপলব্ধ
439 নাম : নমিতা বৰা পিতাৰ নাম: ভোলা বৰা ঘৰ নং : ১৩৪৪ বয়স : 35 লিঙ্গ : মহিলা	CQG1619198 ফটো উপলব্ধ	440 নাম : গোপীনাথ ভূঞা পিতাৰ নাম: ফনিধৰ ভূঞা ঘৰ নং : ১৩৪৫ বয়স : 76 লিঙ্গ : পুৰুষ	CQG1619212 ফটো উপলব্ধ	441 নাম : গায়ত্ৰী ভূঞা স্বামীৰ নাম: গোপীনাথ ভূঞা ঘৰ নং : ১৩৪৫ বয়স : 70 লিঙ্গ : মহিলা	CQG1619267 ফটো উপলব্ধ
442 নাম : কল্পনা ভূঞা পিতাৰ নাম: ফনিধৰ ভূঞা ঘৰ নং : ১৩৪৫ বয়স : 65 লিঙ্গ : মহিলা	CQG1619234 ফটো উপলব্ধ	443 নাম : প্ৰবীন ভূঞা পিতাৰ নাম: ফনিধৰ ভূঞা ঘৰ নং : ১৩৪৫ বয়স : 64 লিঙ্গ : পুৰুষ	CQG1619245 ফটো উপলব্ধ	444 নাম : আলোক ভূঞা পিতাৰ নাম: ফনিধৰ ভূঞা ঘৰ নং : ১৩৪৫ বয়স : 62 লিঙ্গ : পুৰুষ	CQG1619256 ফটো উপলব্ধ
445 নাম : উষা গগৈ স্বামীৰ নাম: প্ৰবীন ভূঞা ঘৰ নং : ১৩৪৫ বয়স : 51 লিঙ্গ : মহিলা	CQG1619289 ফটো উপলব্ধ	446 নাম : পূৰ্ণিমা ভূঞা স্বামীৰ নাম: দীপক ভূঞা ঘৰ নং : ১৩৪৫ বয়স : 51 লিঙ্গ : মহিলা	CQG1619278 ফটো উপলব্ধ	447 নাম : নমিতা ভূঞা পিতাৰ নাম: গোপীনাথ ভূঞা ঘৰ নং : ১৩৪৫ বয়স : 34 লিঙ্গ : মহিলা	CQG1619290 ফটো উপলব্ধ
448 নাম : কৌশিক ভূঞা পিতাৰ নাম: দীপক ভূঞা ঘৰ নং : ১৩৪৫ বয়স : 27 লিঙ্গ : পুৰুষ	CQG0491845 ফটো উপলব্ধ	449 নাম : অভিশয় ভূঞা পিতাৰ নাম: প্ৰবীন ভূঞা ঘৰ নং : ১৩৪৫ বয়স : 24 লিঙ্গ : পুৰুষ	CQG0491811 ফটো উপলব্ধ	450 নাম : গীতাৰানী বৰ্দ্ধন স্বামীৰ নাম: অজীত বৰ্দ্ধন ঘৰ নং : ১৩৪৬ বয়স : 68 লিঙ্গ : মহিলা	CQG1619314 ফটো উপলব্ধ



451 নাম : বাৰ্জেন্দ বৰ্দ্ধন পিতাৰ নাম: অজীত বৰ্দ্ধন ঘৰ নং : ১৩৪৬ বয়স : 47 লিঙ্গ : পুৰুষ	CQG1619336 ফটো উপলব্ধ	452 নাম : সৌমেন্দ বৰ্দ্ধন পিতাৰ নাম: অজীত বৰ্দ্ধন ঘৰ নং : ১৩৪৬ বয়স : 46 লিঙ্গ : পুৰুষ	CQG1619325 ফটো উপলব্ধ	453 নাম : বাখী বৰ্দ্ধন পিতাৰ নাম: অজিতভূষণ বৰ্দ্ধন ঘৰ নং : ১৩৪৬ বয়স : 42 লিঙ্গ : মহিলা	CQG1619347 ফটো উপলব্ধ
454 নাম : ববিতা ধৰ বৰ্দ্ধন স্বামীৰ নাম: বাৰ্জেন্দু বৰ্দ্ধন ঘৰ নং : ১৩৪৬ বয়স : 35 লিঙ্গ : মহিলা	CQG1184928 ফটো উপলব্ধ	455 নাম : মিন বৰ্দ্ধন স্বামীৰ নাম: সৌমেন্দ বৰ্দ্ধন ঘৰ নং : 1346 বয়স : 32 লিঙ্গ : মহিলা	CQG0117614 ফটো উপলব্ধ	456 নাম : অৰণ পাল পিতাৰ নাম: বাসমোহন পাল ঘৰ নং : 1346ক বয়স : 52 লিঙ্গ : পুৰুষ	CQG1619358 ফটো উপলব্ধ
457 নাম : শিলা পাল স্বামীৰ নাম: অৰণ পাল ঘৰ নং : 1346ক বয়স : 49 লিঙ্গ : মহিলা	CQG1619369 ফটো উপলব্ধ	458 নাম : অভিজিত পাল পিতাৰ নাম: অৰণ পাল ঘৰ নং : ১৩৪৬ক বয়স : 29 লিঙ্গ : পুৰুষ	CQG0117390 ফটো উপলব্ধ	459 নাম : আয়ুস পাল পিতাৰ নাম: অৰণ পাল ঘৰ নং : 1346ক বয়স : 25 লিঙ্গ : পুৰুষ	CQG0425355 ফটো উপলব্ধ
460 নাম : বঞ্জিত বায় পিতাৰ নাম: বামেশ্বৰ বায় ঘৰ নং : ১৩৪৭ বয়স : 41 লিঙ্গ : পুৰুষ	CQG1619392 ফটো উপলব্ধ	461 নাম : সুজিত বৰ্দ্ধন পিতাৰ নাম: ফণী ভূষণ বৰ্দ্ধন ঘৰ নং : ১৩৫২ বয়স : 47 লিঙ্গ : পুৰুষ	CQG1619416 ফটো উপলব্ধ	462 নাম : সোমা বৰ্দ্ধন পিতাৰ নাম: ফণী ভূষণ বৰ্দ্ধন ঘৰ নং : ১৩৫২ বয়স : 44 লিঙ্গ : মহিলা	CQG1619427 ফটো উপলব্ধ
463 নাম : মিঠা বৰ্দ্ধন স্বামীৰ নাম: সুজিত বৰ্দ্ধন ঘৰ নং : ১৩৫২ বয়স : 42 লিঙ্গ : মহিলা	CQG1622135 ফটো উপলব্ধ	464 নাম : আৰতি দে স্বামীৰ নাম: গোপাল দে ঘৰ নং : ১৩৫৭ বয়স : 62 লিঙ্গ : মহিলা	CQG1619518 ফটো উপলব্ধ	465 নাম : বঞ্জিত দে পিতাৰ নাম: গোপাল দে ঘৰ নং : ১৩৫৭ বয়স : 43 লিঙ্গ : পুৰুষ	CQG1619530 ফটো উপলব্ধ
466 নাম : সুজিত দে পিতাৰ নাম: গোপাল দে ঘৰ নং : ১৩৫৭ বয়স : 42 লিঙ্গ : পুৰুষ	CQG1619529 ফটো উপলব্ধ	467 নাম : উমা বণিক দে পিতাৰ নাম: সুজিত দে ঘৰ নং : 1357 বয়স : 36 লিঙ্গ : মহিলা	CQG0272393 ফটো উপলব্ধ	468 নাম : মানিক পৰ্বত পিতাৰ নাম: মন্তোষ পৰ্বত ঘৰ নং : ১৩৫৮ বয়স : 64 লিঙ্গ : পুৰুষ	CQG1619563 ফটো উপলব্ধ
E 469 নাম : মনোজ পৰ্বত পিতাৰ নাম: সন্তোষ পৰ্বত ঘৰ নং : ১৩৫৮ বয়স : 45 লিঙ্গ : পুৰুষ	CQG1619585 ফটো উপলব্ধ	470 নাম : সাবিত্ৰী পৰ্বত স্বামীৰ নাম: মনোজ পৰ্বত ঘৰ নং : 1358 বয়স : 42 লিঙ্গ : মহিলা	CQG0117572 ফটো উপলব্ধ	471 নাম : লক্ষী পৰ্বত স্বামীৰ নাম: মানিক পৰ্বত ঘৰ নং : ১৩৫৮ বয়স : 40 লিঙ্গ : মহিলা	CQG1619574 ফটো উপলব্ধ
472 নাম : ময়ূৰী পৰ্বত পিতাৰ নাম: মানিক পৰ্বত ঘৰ নং : 1358 বয়স : 20 লিঙ্গ : মহিলা	DAS0030767 ফটো উপলব্ধ	473 নাম : কৃষ্ণ কুমাৰ দে পিতাৰ নাম: ৰত্ন গোপাল দে ঘৰ নং : ১৩৫৯ বয়স : 64 লিঙ্গ : পুৰুষ	CQG1619596 ফটো উপলব্ধ	474 নাম : বিপ্লব দে পিতাৰ নাম: কৃষ্ণ দে ঘৰ নং : ১৩৫৯ বয়স : 36 লিঙ্গ : পুৰুষ	CQG1390970 ফটো উপলব্ধ
475 নাম : মণিকা ঘোষ পিতাৰ নাম: বিপ্লব দে ঘৰ নং : 1359 বয়স : 24 লিঙ্গ : মহিলা	CQG0545210 ফটো উপলব্ধ	476 নাম : গৌতম চন্দ্ৰ নাথ পিতাৰ নাম: পবিত্ৰ চন্দ্ৰ নাথ ঘৰ নং : ১৩৬০ক বয়স : 58 লিঙ্গ : পুৰুষ	CQG0571729 ফটো উপলব্ধ	477 নাম : ৰুমা নাথ স্বামীৰ নাম: গৌতম চন্দ্ৰ নাথ ঘৰ নং : 1359ক বয়স : 51 লিঙ্গ : মহিলা	CQG0552489 ফটো উপলব্ধ
478 নাম : ৰাজসী নাথ পিতাৰ নাম: গৌতম চন্দ্ৰ নাথ ঘৰ নং : 1359ক বয়স : 22 লিঙ্গ : পুৰুষ	CQG1963693 ফটো উপলব্ধ	479 নাম : গোপাল ঘোষ পিতাৰ নাম: ৰনজিত ঘোষ ঘৰ নং : ১৩৬০ বয়স : 49 লিঙ্গ : পুৰুষ	CQG1619687 ফটো উপলব্ধ	480 নাম : বাবল ঘোষ পিতাৰ নাম: ৰনজিত ঘোষ ঘৰ নং : ১৩৬০ বয়স : 44 লিঙ্গ : পুৰুষ	CQG1619734 ফটো উপলব্ধ



481 নাম : বিনা ঘোষ পিতাৰ নাম: বনজিত ঘোষ ঘৰ নং : ১৩৬০ বয়স : 42 লিঙ্গ : মহিলা	CQG1619701 ফটো উপলব্ধ	482 নাম : পম্পী ঘোষ স্বামীৰ নাম: গোপাল ঘোষ ঘৰ নং : ১৩৬০ বয়স : 42 লিঙ্গ : মহিলা	CQG1619698 ফটো উপলব্ধ	483 নাম : সীমা ঘোষ স্বামীৰ নাম: বাপ্পী ঘোষ ঘৰ নং : 1360 বয়স : 38 লিঙ্গ : মহিলা	DAS0081539 ফটো উপলব্ধ
484 নাম : বাপ্পি ঘোষ পিতাৰ নাম: বনজিত ঘোষ ঘৰ নং : ১৩৬০ বয়স : 37 লিঙ্গ : পুৰুষ	CQG1619723 ফটো উপলব্ধ	485 নাম : বিশ্বজিৎ ঘোষ পিতাৰ নাম: গোপাল ঘোষ ঘৰ নং : 1360 বয়স : 22 লিঙ্গ : পুৰুষ	DAS0084772 ফটো উপলব্ধ	486 নাম : তোম্পা দে পিতাৰ নাম: কৃষ্ণ কুমাৰ দে ঘৰ নং : ১৩৬১ বয়স : 30 লিঙ্গ : মহিলা	CQG0195206 ফটো উপলব্ধ
487 নাম : সাৱিত্ৰী চৰকাৰ মাতৃৰ নাম: চিনুৱানী চৰকাৰ ঘৰ নং : ১৩৬২ বয়স : 61 লিঙ্গ : মহিলা	CQG1622022 ফটো উপলব্ধ	488 নাম : অমৃত চৰকাৰ পিতাৰ নাম: অনন্ত চৰকাৰ ঘৰ নং : ১৩৬২ বয়স : 38 লিঙ্গ : পুৰুষ	CQG0195248 ফটো উপলব্ধ	489 নাম : অমৰ চৰকাৰ পিতাৰ নাম: অনন্ত চৰকাৰ ঘৰ নং : ১৩৬২ বয়স : 33 লিঙ্গ : পুৰুষ	CQG1621927 ফটো উপলব্ধ
490 নাম : নমিতা চৰকাৰ স্বামীৰ নাম: অমৃত চৰকাৰ ঘৰ নং : 1362 বয়স : 27 লিঙ্গ : মহিলা	DAS0028399 ফটো উপলব্ধ	491 নাম : সুভাষ চন্দ্ৰ ধৰ পিতাৰ নাম: ক্ষিতিশ ধৰ ঘৰ নং : ১৩৬৭ বয়স : 64 লিঙ্গ : পুৰুষ	CQG1619790 ফটো উপলব্ধ	492 নাম : মিঠু ধৰ স্বামীৰ নাম: সুভাষ চন্দ্ৰ ধৰ ঘৰ নং : ১৩৬৭ বয়স : 52 লিঙ্গ : মহিলা	CQG1619803 ফটো উপলব্ধ
493 নাম : সুভম ধৰ পিতাৰ নাম: সুভাষ চন্দ্ৰ ধৰ ঘৰ নং : ১৩৬৭ বয়স : 30 লিঙ্গ : পুৰুষ	CQG1622055 ফটো উপলব্ধ	494 নাম : শাৰদা দেবী স্বামীৰ নাম: বৈদ্যনাথ চাহ ঘৰ নং : ১৩৬৮ বয়স : 65 লিঙ্গ : মহিলা	CQG1619858 ফটো উপলব্ধ	495 নাম : আৰতী চাহ স্বামীৰ নাম: সঞ্জয় চাহ ঘৰ নং : ১৩৬৮ বয়স : 43 লিঙ্গ : মহিলা	CQG0513382 ফটো উপলব্ধ
496 নাম : সঞ্জয় শাহু পিতাৰ নাম: বৈদ্যনাথ শাহু ঘৰ নং : ১৩৬৮ বয়স : 41 লিঙ্গ : পুৰুষ	CQG1619869 ফটো উপলব্ধ	497 নাম : ৰাজীৱ চাহু পিতাৰ নাম: বৈদ্যনাথ চাহ ঘৰ নং : ১৩৬৮ বয়স : 37 লিঙ্গ : পুৰুষ	CQG0440313 ফটো উপলব্ধ	498 নাম : অৰূপ সিং পিতাৰ নাম: নাৰু গোপাল সিং ঘৰ নং : ১৩৬৮ বয়স : 35 লিঙ্গ : পুৰুষ	CQG1622113 ফটো উপলব্ধ
499 নাম : অসীম সিংহ পিতাৰ নাম: নাৰু গোপাল সিংহ ঘৰ নং : 1368 বয়স : 30 লিঙ্গ : পুৰুষ	CQG0117762 ফটো উপলব্ধ	500 নাম : ভানু সিং স্বামীৰ নাম: নাৰুগোপাল সিং ঘৰ নং : ১৩৬৮ বয়স : 57 লিঙ্গ : মহিলা	CQG1619892 ফটো উপলব্ধ	501 নাম : মুক্তি দেবৰয় স্বামীৰ নাম: সমৰেন্দ্ৰ দেবৰয় ঘৰ নং : ১৩৭৩ বয়স : 75 লিঙ্গ : মহিলা	CQG1619994 ফটো উপলব্ধ
502 নাম : সন্দীপ দেৱ ৰায় পিতাৰ নাম: সমৰ দেৱ ৰায় ঘৰ নং : ১৩৭৩ বয়স : 53 লিঙ্গ : পুৰুষ	CQG1230820 ফটো উপলব্ধ	503 নাম : সঞ্জীৱ দেবৰয় পিতাৰ নাম: সমৰেন্দ্ৰ দেবৰয় ঘৰ নং : ১৩৭৩ বয়স : 43 লিঙ্গ : পুৰুষ	CQG1620015 ফটো উপলব্ধ	504 নাম : লাচিত দাস পিতাৰ নাম: নদৰাম দাস ঘৰ নং : ১৩৭৯ বয়স : 77 লিঙ্গ : পুৰুষ	CQG1620128 ফটো উপলব্ধ
505 নাম : পখীলী দাস স্বামীৰ নাম: লাচিত দাস ঘৰ নং : 1379 বয়স : 65 লিঙ্গ : মহিলা	CQG1620139 ফটো উপলব্ধ	506 নাম : দেবজ্যোতি দাস পিতাৰ নাম: লাচিত দাস ঘৰ নং : ১৩৭৯ বয়স : 56 লিঙ্গ : পুৰুষ	CQG1620140 ফটো উপলব্ধ	507 নাম : দিব্যজ্যোতি দাস পিতাৰ নাম: লাচিত দাস ঘৰ নং : 1379 বয়স : 52 লিঙ্গ : পুৰুষ	CQG1620162 ফটো উপলব্ধ
508 নাম : তুলিকা দাস স্বামীৰ নাম: দেবজ্যোতি দাস ঘৰ নং : ১৩৭৯ বয়স : 51 লিঙ্গ : মহিলা	CQG1620151 ফটো উপলব্ধ	509 নাম : নিলিমা দাস স্বামীৰ নাম: দিব্যজ্যোতি দাস ঘৰ নং : 1379 বয়স : 47 লিঙ্গ : মহিলা	CQG1622339 ফটো উপলব্ধ	510 নাম : অনুভৱ দাস পিতাৰ নাম: দেৱজ্যোতি দাস ঘৰ নং : 1379 বয়স : 21 লিঙ্গ : পুৰুষ	CQG1972454 ফটো উপলব্ধ



511 নাম : উত্তম পাল পিতাৰ নাম: মিন্টু পাল ঘৰ নং : ১৩৮২ বয়স : 55 লিঙ্গ : পুৰুষ	CQG1620195 ফটো উপলব্ধ	512 নাম : অৰুনা পাল স্বামীৰ নাম: সঞ্জয় পাল ঘৰ নং : ১৩৮২ বয়স : 45 লিঙ্গ : মহিলা	CQG0381749 ফটো উপলব্ধ	513 নাম : সুসীতা তালুকদাৰ পাল স্বামীৰ নাম: উত্তম পাল ঘৰ নং : ১৩৮২ বয়স : 42 লিঙ্গ : মহিলা	CQG0022129 ফটো উপলব্ধ
514 নাম : বিংকি পাল স্বামীৰ নাম: তাপস পাল ঘৰ নং : 1382 বয়স : 37 লিঙ্গ : মহিলা	CQG1621892 ফটো উপলব্ধ	515 নাম : মদন বসুমতাৰী পিতাৰ নাম: বিমল বসুমতাৰী ঘৰ নং : ১৩৮২ বয়স : 28 লিঙ্গ : পুৰুষ	CQG0450205 ফটো উপলব্ধ	516 নাম : দিয়া পাল পিতাৰ নাম: সঞ্জয় পাল ঘৰ নং : ১৩৮২ বয়স : 22 লিঙ্গ : মহিলা	CQG1365204 ফটো উপলব্ধ
517 নাম : শেখৰ সিং পিতাৰ নাম: হিৰালাল সিং ঘৰ নং : ১৩৮৪ বয়স : 59 লিঙ্গ : পুৰুষ	CQG1620286 ফটো উপলব্ধ	518 নাম : সোমা সিং স্বামীৰ নাম: শেখৰ সিং ঘৰ নং : ১৩৮৪ বয়স : 47 লিঙ্গ : মহিলা	CQG1621905 ফটো উপলব্ধ	519 নাম : চিনু ৰায় পিতাৰ নাম: চন্দ্ৰকান্ত ৰায় ঘৰ নং : ১৩৮৫ বয়স : 44 লিঙ্গ : মহিলা	CQG1620333 ফটো উপলব্ধ
520 নাম : বিদ্যুত ৰায় পিতাৰ নাম: চন্দ্ৰকান্ত ৰায় ঘৰ নং : ১৩৮৫ বয়স : 41 লিঙ্গ : পুৰুষ	CQG1620344 ফটো উপলব্ধ	521 নাম : সুৰজ ৰায় পিতাৰ নাম: চন্দ্ৰকান্ত ৰায় ঘৰ নং : ১৩৮৫ বয়স : 38 লিঙ্গ : পুৰুষ	CQG1620322 ফটো উপলব্ধ	522 নাম : ভজনু পাল পিতাৰ নাম: মনিম্দ্ৰ পাল ঘৰ নং : ১৩৮৬ বয়স : 65 লিঙ্গ : পুৰুষ	CQG1620399 ফটো উপলব্ধ
523 নাম : বীনা পাল স্বামীৰ নাম: ভজন পাল ঘৰ নং : ১৩৮৭ বয়স : 54 লিঙ্গ : মহিলা	CQG1620402 ফটো উপলব্ধ	524 নাম : মমতা পাল স্বামীৰ নাম: প্ৰহ্লাদ পাল ঘৰ নং : ১৩৮৭ বয়স : 46 লিঙ্গ : মহিলা	CQG1622306 ফটো উপলব্ধ	525 নাম : ভানু পাল পিতাৰ নাম: ভজন পাল ঘৰ নং : ১৩৮৭ বয়স : 34 লিঙ্গ : পুৰুষ	CQG1620424 ফটো উপলব্ধ
526 নাম : ধ্ৰুৱজ্যোতি পাল পিতাৰ নাম: ভজন পাল ঘৰ নং : ১৩৮৭ বয়স : 31 লিঙ্গ : পুৰুষ	CQG0022137 ফটো উপলব্ধ	527 নাম : কাশীৰ সিং পিতাৰ নাম: চোহান সিং ঘৰ নং : ১৩৯১ বয়স : 78 লিঙ্গ : পুৰুষ	CQG1164144 ফটো উপলব্ধ	528 নাম : ৰাধেশ্যাম তালুকদাৰ পিতাৰ নাম: মনোৰঞ্জন তালুকদাৰ ঘৰ নং : 1395গ বয়স : 70 লিঙ্গ : পুৰুষ	CQG0382325 ফটো উপলব্ধ
529 নাম : ৰেখা তালুকদাৰ স্বামীৰ নাম: ৰাধেশ্যাম তালুকদাৰ ঘৰ নং : 1395গ বয়স : 65 লিঙ্গ : মহিলা	CQG0382382 ফটো উপলব্ধ	530 নাম : সবিতা দেৱী স্বামীৰ নাম: গনেশ কানু ঘৰ নং : 1395চ বয়স : 42 লিঙ্গ : মহিলা	CQG0117432 ফটো উপলব্ধ	531 নাম : শীলা দেৱী স্বামীৰ নাম: শংকৰ গুপ্তা ঘৰ নং : ১৩৯৫ বয়স : 37 লিঙ্গ : মহিলা	CQG0453480 ফটো উপলব্ধ
532 নাম : জয়ন্ত গোৱালা পিতাৰ নাম: বাবুল গোৱালা ঘৰ নং : ১৩৯৫ বয়স : 31 লিঙ্গ : পুৰুষ	CQG1945591 ফটো উপলব্ধ	533 নাম : জেনিফাৰ কটকী পিতাৰ নাম: মনজিত কটকী ঘৰ নং : 1395 বয়স : 22 লিঙ্গ : মহিলা	DAS0020669 ফটো উপলব্ধ	534 নাম : সুভম কানু পিতাৰ নাম: গনেশ কানু ঘৰ নং : 1395 বয়স : 19 লিঙ্গ : পুৰুষ	DAS0119727 ফটো উপলব্ধ
535 নাম : বিশাল কানু পিতাৰ নাম: ৰাজেশ কানু ঘৰ নং : 1395 চ বয়স : 26 লিঙ্গ : পুৰুষ	CQG0452946 ফটো উপলব্ধ	536 নাম : নেহা কানু পিতাৰ নাম: ৰাজেশ কানু ঘৰ নং : ১৩৯৫চ বয়স : 22 লিঙ্গ : মহিলা	CQG1247311 ফটো উপলব্ধ	537 নাম : বেদেদ্যুতি চক্ৰৱৰ্তী পিতাৰ নাম: নগেন চক্ৰৱৰ্তী ঘৰ নং : ১৩৯৫ গ বয়স : 52 লিঙ্গ : পুৰুষ	CQG0474403 ফটো উপলব্ধ
538 নাম : মাম্পী চক্ৰৱৰ্তী স্বামীৰ নাম: বেদেদ্যুতি চক্ৰৱৰ্তী ঘৰ নং : ১৩৯৫ গ বয়স : 41 লিঙ্গ : মহিলা	CQG0474429 ফটো উপলব্ধ	539 নাম : সঞ্জু গুপ্তা পিতাৰ নাম: সৰেন্দ্ৰ গুপ্তা ঘৰ নং : 1395ঘ বয়স : 32 লিঙ্গ : মহিলা	DAS0081679 ফটো উপলব্ধ	540 নাম : ৰেখা গুপ্তা স্বামীৰ নাম: সন্দীপ গুপ্তা ঘৰ নং : ১৩৯৫ ঘ বয়স : 36 লিঙ্গ : মহিলা	CQG0445247 ফটো উপলব্ধ



541 নাম : প্ৰেম গুপ্তা পিতাৰ নাম: শিৱাজী গুপ্তা ঘৰ নং : 1395ঙ বয়স : 21 লিঙ্গ : পুৰুষ	CQG1973023 ফটো উপলব্ধ	542 নাম : ববন গুপ্তা পিতাৰ নাম: পুজনপ্ৰসাদ গুপ্তা ঘৰ নং : 1395ঙ বয়স : 89 লিঙ্গ : পুৰুষ	CQG1620742 ফটো উপলব্ধ	543 নাম : সুৰেন্দ্ৰ গুপ্তা পিতাৰ নাম: দেবী গুপ্তা ঘৰ নং : 1395ঘ বয়স : 79 লিঙ্গ : পুৰুষ	CQG1620695 ফটো উপলব্ধ
544 নাম : অমৃত গগৈ পিতাৰ নাম: নোমল চন্দ্ৰ গগৈ ঘৰ নং : 1395খ বয়স : 65 লিঙ্গ : পুৰুষ	CQG1620617 ফটো উপলব্ধ	545 নাম : কমলা গুপ্তা স্বামীৰ নাম: সুৰেন্দ্ৰ গুপ্তা ঘৰ নং : 1395ঘ বয়স : 65 লিঙ্গ : মহিলা	CQG1620708 ফটো উপলব্ধ	546 নাম : ফুলবন্তী দেবী স্বামীৰ নাম: ববন গুপ্তা ঘৰ নং : 1395ঙ বয়স : 62 লিঙ্গ : মহিলা	CQG1620753 ফটো উপলব্ধ
547 নাম : দেবজনী গগৈ স্বামীৰ নাম: গনেশ গগৈ ঘৰ নং : 1395খ বয়স : 61 লিঙ্গ : মহিলা	CQG1620606 ফটো উপলব্ধ	548 নাম : বাবুল গোৱালা পিতাৰ নাম: নবিন গোৱালা ঘৰ নং : 1395গ বয়স : 59 লিঙ্গ : পুৰুষ	CQG1620673 ফটো উপলব্ধ	549 নাম : মনজিত কটকী পিতাৰ নাম: ইন্দ্ৰেশ্বৰ কটকী ঘৰ নং : 1395ছ বয়স : 56 লিঙ্গ : পুৰুষ	CQG0305466 ফটো উপলব্ধ
550 নাম : বনজুন গগৈ স্বামীৰ নাম: অমৃত গগৈ ঘৰ নং : 1395খ বয়স : 56 লিঙ্গ : মহিলা	CQG1620628 ফটো উপলব্ধ	551 নাম : মামনী কটকী স্বামীৰ নাম: মনজিত কটকী ঘৰ নং : 1395ছ বয়স : 49 লিঙ্গ : মহিলা	CQG0305508 ফটো উপলব্ধ	552 নাম : শিৱাজীপ্ৰসাদ গুপ্তা পিতাৰ নাম: ববন গুপ্তা ঘৰ নং : 1395ঙ বয়স : 49 লিঙ্গ : পুৰুষ	CQG1620764 ফটো উপলব্ধ
553 নাম : ৰাজেশ কানু পিতাৰ নাম: শ্ৰীকৃষ্ণ কানু ঘৰ নং : 1395চ বয়স : 47 লিঙ্গ : পুৰুষ	CQG1620797 ফটো উপলব্ধ	554 নাম : লিপিকা গোৱালা স্বামীৰ নাম: বাবুল গোৱালা ঘৰ নং : 1395গ বয়স : 47 লিঙ্গ : মহিলা	CQG1620684 ফটো উপলব্ধ	555 নাম : গনেশ কানু পিতাৰ নাম: শ্ৰীকৃষ্ণ কানু ঘৰ নং : 1395চ বয়স : 43 লিঙ্গ : পুৰুষ	CQG1620811 ফটো উপলব্ধ
556 নাম : ৰিতা দেবী স্বামীৰ নাম: ৰাজেশ কানু ঘৰ নং : 1395চ বয়স : 40 লিঙ্গ : মহিলা	CQG1620800 ফটো উপলব্ধ	557 নাম : সন্দীপ গুপ্তা পিতাৰ নাম: সুৰেন্দ্ৰ গুপ্তা ঘৰ নং : 1395ঘ বয়স : 38 লিঙ্গ : পুৰুষ	CQG1620731 ফটো উপলব্ধ	558 নাম : সন্তী দেবী স্বামীৰ নাম: শিৱাজীপ্ৰসাদ গুপ্তা ঘৰ নং : 1395ঙ বয়স : 37 লিঙ্গ : মহিলা	CQG1620775 ফটো উপলব্ধ
559 নাম : শংকৰ গুপ্তা পিতাৰ নাম: বাবনপ্ৰসাদ গুপ্তা ঘৰ নং : 1395ঙ বয়স : 37 লিঙ্গ : পুৰুষ	CQG1620786 ফটো উপলব্ধ	560 নাম : পাৰ্থ প্ৰতিম গগৈ পিতাৰ নাম: অমৃত গগৈ ঘৰ নং : 1395খ বয়স : 36 লিঙ্গ : পুৰুষ	CQG1620640 ফটো উপলব্ধ	561 নাম : কস্তূৰী গগৈ পিতাৰ নাম: গণেশ গগৈ ঘৰ নং : 1395খ বয়স : 34 লিঙ্গ : মহিলা	CQG1620662 ফটো উপলব্ধ
562 নাম : মানস প্ৰতিম গগৈ পিতাৰ নাম: অমৃত গগৈ ঘৰ নং : 1395খ বয়স : 33 লিঙ্গ : পুৰুষ	CQG1620651 ফটো উপলব্ধ	563 নাম : মন্টি কৰ্মকাৰ স্বামীৰ নাম: প্ৰকাশ কৰ্মকাৰ ঘৰ নং : 1395খ বয়স : 27 লিঙ্গ : মহিলা	CQG1379007 ফটো উপলব্ধ	564 নাম : কৰুণা কৰ্মকাৰ স্বামীৰ নাম: সুবল কৰ্মকাৰ ঘৰ নং : 1395খ বয়স : 66 লিঙ্গ : মহিলা	CQG1620888 ফটো উপলব্ধ
565 নাম : সুভাষ কৰ্মকাৰ পিতাৰ নাম: সুবল কৰ্মকাৰ ঘৰ নং : 1395খ বয়স : 48 লিঙ্গ : পুৰুষ	CQG1620899 ফটো উপলব্ধ	566 নাম : মিঠ কৰ্মকাৰ পিতাৰ নাম: সুবল কৰ্মকাৰ ঘৰ নং : 1395খ বয়স : 46 লিঙ্গ : মহিলা	CQG1620902 ফটো উপলব্ধ	567 নাম : প্ৰকাশ কৰ্মকাৰ পিতাৰ নাম: সুবল কৰ্মকাৰ ঘৰ নং : 1395খ বয়স : 42 লিঙ্গ : পুৰুষ	CQG1620913 ফটো উপলব্ধ
568 নাম : ৰাকেশ কৰ্মকাৰ পিতাৰ নাম: সুবল কৰ্মকাৰ ঘৰ নং : 1395খ বয়স : 34 লিঙ্গ : পুৰুষ	CQG1620924 ফটো উপলব্ধ	569 নাম : ৰাম লোচন চাহ পিতাৰ নাম: দীপচন্দ্ৰ চাহ ঘৰ নং : 1395 বয়স : 71 লিঙ্গ : পুৰুষ	CQG1620968 ফটো উপলব্ধ	570 নাম : কৌশিলা সাহ স্বামীৰ নাম: ৰাম লোচন চাহ ঘৰ নং : 1395 বয়স : 62 লিঙ্গ : মহিলা	CQG1620979 ফটো উপলব্ধ



571 নাম : বাজদেও ছাহু পিতাৰ নাম: বামছুৰত ছাহু ঘৰ নং : 1399 বয়স : 46 লিঙ্গ : পুৰুষ	CQG1620991 ফটো উপলব্ধ	572 নাম : নিতু চাহু স্বামীৰ নাম: বাজদেউ চাহু ঘৰ নং : 1399 বয়স : 36 লিঙ্গ : মহিলা	CQG0117713 ফটো উপলব্ধ	573 নাম : তিলক চান্দ জৈন পিতাৰ নাম: মতিলাল জৈন ঘৰ নং : 1800 বয়স : 72 লিঙ্গ : পুৰুষ	CQG1621029 ফটো উপলব্ধ
574 নাম : কিৰন দেবী জৈন স্বামীৰ নাম: তিলক চান্দ জৈন ঘৰ নং : 1800 বয়স : 67 লিঙ্গ : মহিলা	CQG1621030 ফটো উপলব্ধ	575 নাম : দীপক জৈন পিতাৰ নাম: তিলক চান্দ জৈন ঘৰ নং : 1800 বয়স : 44 লিঙ্গ : পুৰুষ	CQG1621041 ফটো উপলব্ধ	576 নাম : জ্যোতি জৈন স্বামীৰ নাম: দীপক জৈন ঘৰ নং : 1800 বয়স : 41 লিঙ্গ : মহিলা	CQG1621052 ফটো উপলব্ধ
577 নাম : মহাদেব কোল পিতাৰ নাম: বিচৰাম কোল ঘৰ নং : 1801 বয়স : 65 লিঙ্গ : পুৰুষ	CQG1621074 ফটো উপলব্ধ	578 নাম : ললিতা কোল স্বামীৰ নাম: মহাদেব কোল ঘৰ নং : 1801 বয়স : 53 লিঙ্গ : মহিলা	CQG1621085 ফটো উপলব্ধ	579 নাম : মনোজ কোল পিতাৰ নাম: মহাদেব কোল ঘৰ নং : 1801 বয়স : 36 লিঙ্গ : পুৰুষ	CQG1621096 ফটো উপলব্ধ
580 নাম : সন্জীৱ কোল পিতাৰ নাম: মহাদেব কোল ঘৰ নং : 1801 বয়স : 34 লিঙ্গ : পুৰুষ	CQG1622420 ফটো উপলব্ধ	581 নাম : মীনা কোল স্বামীৰ নাম: ইন্দ্ৰেশ্বৰ কোল ঘৰ নং : 1802 বয়স : 52 লিঙ্গ : মহিলা	CQG1621154 ফটো উপলব্ধ	582 নাম : টিকু কোল মাতৃৰ নাম: মীনা কোল ঘৰ নং : 1802 বয়স : 23 লিঙ্গ : পুৰুষ	CQG1362227 ফটো উপলব্ধ
583 নাম : দ্বাৰিকা প্ৰসাদ পিতাৰ নাম: জিৎগা ৰাম ঘৰ নং : 1803 বয়স : 73 লিঙ্গ : পুৰুষ	CQG1621165 ফটো উপলব্ধ	584 নাম : চন্দ্ৰাৱতী দেৱী স্বামীৰ নাম: দ্বাৰিকা প্ৰসাদ ঘৰ নং : 1803 বয়স : 64 লিঙ্গ : মহিলা	CQG1621176 ফটো উপলব্ধ	585 নাম : প্ৰদীপ কুমাৰ গুপ্তা পিতাৰ নাম: দ্বাৰিকা প্ৰসাদ গুপ্তা ঘৰ নং : 1803 বয়স : 40 লিঙ্গ : পুৰুষ	CQG1621187 ফটো উপলব্ধ
586 নাম : পুনম গুপ্তা স্বামীৰ নাম: প্ৰদীপ কুমাৰ গুপ্তা ঘৰ নং : 1803 বয়স : 37 লিঙ্গ : মহিলা	CQG0454330 ফটো উপলব্ধ	587 নাম : মাধৱী কুমাৰী গুপ্তা পিতাৰ নাম: দ্বাৰিকা প্ৰসাদ গুপ্তা ঘৰ নং : 1803 বয়স : 37 লিঙ্গ : মহিলা	CQG1621201 ফটো উপলব্ধ	588 নাম : আৰতী গুপ্তা পিতাৰ নাম: দ্বাৰিকা প্ৰসাদ গুপ্তা ঘৰ নং : 1803 বয়স : 35 লিঙ্গ : মহিলা	CQG1621198 ফটো উপলব্ধ
589 নাম : পুনম কুমাৰী গুপ্তা পিতাৰ নাম: দ্বাৰিকা প্ৰসাদ গুপ্তা ঘৰ নং : 1403 বয়স : 33 লিঙ্গ : মহিলা	CQG0117580 ফটো উপলব্ধ	590 নাম : দীপক দে পিতাৰ নাম: ৰমেশ দে ঘৰ নং : 1809 বয়স : 46 লিঙ্গ : পুৰুষ	CQG1621256 ফটো উপলব্ধ	591 নাম : বীনা দে স্বামীৰ নাম: দীপক দে ঘৰ নং : 1809 বয়স : 45 লিঙ্গ : মহিলা	CQG1621267 ফটো উপলব্ধ
E 592 নাম : কাৰ্তিক দে পিতাৰ নাম: ৰমেশ দে ঘৰ নং : 1809 বয়স : 43 লিঙ্গ : পুৰুষ	CQG1621278 ফটো উপলব্ধ	593 নাম : বিশ্বজিৎ দে পিতাৰ নাম: দীপক দে ঘৰ নং : 1407 বয়স : 28 লিঙ্গ : পুৰুষ	CQG0117515 ফটো উপলব্ধ	594 নাম : জুন ভূজেল স্বামীৰ নাম: প্ৰদীপ ভূজেল ঘৰ নং : 1809 বয়স : 38 লিঙ্গ : মহিলা	CQG1621290 ফটো উপলব্ধ
595 নাম : দিব্যজ্যোতি ভূজেল পিতাৰ নাম: প্ৰদীপ ভূজেল ঘৰ নং : 1409 বয়স : 20 লিঙ্গ : পুৰুষ	DAS0067058 ফটো উপলব্ধ	596 নাম : ৰশ্মি দেৱী পিতাৰ নাম: ৰতন সিং ঘৰ নং : 1409ক বয়স : 20 লিঙ্গ : মহিলা	DAS0114942 ফটো উপলব্ধ	597 নাম : সুস্তি দেৱী স্বামীৰ নাম: ৰতন সিং ঘৰ নং : 1809ক বয়স : 47 লিঙ্গ : মহিলা	CQG1621325 ফটো উপলব্ধ
598 নাম : বিনা সাহু পিতাৰ নাম: চুকলাল সাহু ঘৰ নং : 1810 বয়স : 39 লিঙ্গ : মহিলা	CQG1621347 ফটো উপলব্ধ	599 নাম : ৰাজেন সাহু পিতাৰ নাম: চুকলাল সাহু ঘৰ নং : 1810 বয়স : 38 লিঙ্গ : পুৰুষ	CQG1621336 ফটো উপলব্ধ	600 নাম : মৃদস্মিতা বৰমুদৈ পিতাৰ নাম: নন্দেশ্বৰ বৰমুদৈ ঘৰ নং : 1410 বয়স : 27 লিঙ্গ : মহিলা	CQG0117523 ফটো উপলব্ধ



601 নাম : নন্দেশ্বৰ বৰমুদৈ পিতাৰ নাম: ভোলা বৰমুদৈ ঘৰ নং : ১৪১০ক বয়স : 71 লিঙ্গ : পুৰুষ	CQG1621358 ফটো উপলব্ধ	602 নাম : দীপালী বৰমুদৈ স্বামীৰ নাম: নন্দেশ্বৰ বৰমুদৈ ঘৰ নং : ১৪১০ক বয়স : 51 লিঙ্গ : মহিলা	CQG1621369 ফটো উপলব্ধ	603 নাম : হিৰণ্য হাজৰিকা পিতাৰ নাম: পানিৰাম হাজৰিকা ঘৰ নং : ১৪১২ বয়স : 66 লিঙ্গ : পুৰুষ	CQG1621370 ফটো উপলব্ধ
604 নাম : অনিমা হাজৰিকা স্বামীৰ নাম: হিৰণ্য হাজৰিকা ঘৰ নং : ১৪১২ বয়স : 64 লিঙ্গ : মহিলা	CQG1621381 ফটো উপলব্ধ	605 নাম : সঞ্জীৱ হাজৰিকা পিতাৰ নাম: হিৰণ্য হাজৰিকা ঘৰ নং : ১৪১২ বয়স : 37 লিঙ্গ : পুৰুষ	CQG1621392 ফটো উপলব্ধ	606 নাম : জয়ন্ত গুহ পিতাৰ নাম: বাৰ্জেন্দ্র গুহ ঘৰ নং : ১৪১৪ বয়স : 62 লিঙ্গ : পুৰুষ	CQG1621449 ফটো উপলব্ধ
607 নাম : পৰ্ণিমা গুহ স্বামীৰ নাম: জয়ন্ত গুহ ঘৰ নং : ১৪১৪ বয়স : 55 লিঙ্গ : মহিলা	CQG1621450 ফটো উপলব্ধ	608 নাম : দ্বীপানীতা গুহ পিতাৰ নাম: জয়ন্ত গুহ ঘৰ নং : 1414 বয়স : 21 লিঙ্গ : মহিলা	DAS0041343 ফটো উপলব্ধ	609 নাম : যমুনা চৰকাৰ স্বামীৰ নাম: নিখিল চৰকাৰ ঘৰ নং : ১৪১৯ বয়স : 69 লিঙ্গ : মহিলা	CQG1621461 ফটো উপলব্ধ
610 নাম : ছন্দা চ্যাটাজী স্বামীৰ নাম: নিমল চ্যাটাজী ঘৰ নং : ১৪২০ বয়স : 55 লিঙ্গ : মহিলা	CQG1621483 ফটো উপলব্ধ	611 নাম : ৰাজীৱ চেটাজী পিতাৰ নাম: নিমল চেটাজী ঘৰ নং : ১৪২০ বয়স : 41 লিঙ্গ : পুৰুষ	CQG1621494 ফটো উপলব্ধ	612 নাম : টিংকু চ্যাটাজী স্বামীৰ নাম: ৰাজীৱ চ্যাটাজী ঘৰ নং : 1420 বয়স : 28 লিঙ্গ : মহিলা	CQG0462960 ফটো উপলব্ধ
613 নাম : প্ৰদীপ সৰকাৰ পিতাৰ নাম: ননী গোপাল সৰকাৰ ঘৰ নং : ১৪২১ বয়স : 57 লিঙ্গ : পুৰুষ	CQG1621530 ফটো উপলব্ধ	614 নাম : চন্দন চৰকাৰ পিতাৰ নাম: ননীগোপাল চৰকাৰ ঘৰ নং : ১৪২১ বয়স : 51 লিঙ্গ : পুৰুষ	CQG1621552 ফটো উপলব্ধ	615 নাম : বিথিকা সৰকাৰ স্বামীৰ নাম: প্ৰদীপ সৰকাৰ ঘৰ নং : ১৪২১ বয়স : 50 লিঙ্গ : মহিলা	CQG1621541 ফটো উপলব্ধ
616 নাম : মৌচমী চৰকাৰ স্বামীৰ নাম: চন্দন চৰকাৰ ঘৰ নং : ১৪২১ বয়স : 42 লিঙ্গ : মহিলা	CQG1621563 ফটো উপলব্ধ	617 নাম : অনামিকা সৰকাৰ পিতাৰ নাম: প্ৰদীপ সৰকাৰ ঘৰ নং : 1421 বয়স : 28 লিঙ্গ : মহিলা	CQG0117705 ফটো উপলব্ধ	618 নাম : দীপ সৰকাৰ পিতাৰ নাম: প্ৰদীপ সৰকাৰ ঘৰ নং : 1421 বয়স : 26 লিঙ্গ : পুৰুষ	CQG0392852 ফটো উপলব্ধ
619 নাম : আকাশ চৰকাৰ পিতাৰ নাম: চন্দন চৰকাৰ ঘৰ নং : ১৪২১ বয়স : 24 লিঙ্গ : পুৰুষ	CQG0473736 ফটো উপলব্ধ	620 নাম : সুমিত সৰকাৰ পিতাৰ নাম: চন্দন সৰকাৰ ঘৰ নং : 1421 বয়স : 22 লিঙ্গ : পুৰুষ	DAS0067074 ফটো উপলব্ধ	621 নাম : প্ৰনতি চৰকাৰ স্বামীৰ নাম: সবল চৰকাৰ ঘৰ নং : ১৪২২ বয়স : 52 লিঙ্গ : মহিলা	CQG1621574 ফটো উপলব্ধ
622 নাম : তাপস চৰকাৰ পিতাৰ নাম: গনেশ চৰকাৰ ঘৰ নং : 1422ক বয়স : 40 লিঙ্গ : পুৰুষ	CQG0117630 ফটো উপলব্ধ	623 নাম : ঝুমাধৰ চৰকাৰ স্বামীৰ নাম: তাপস চৰকাৰ ঘৰ নং : 1422ক বয়স : 39 লিঙ্গ : মহিলা	CQG0117655 ফটো উপলব্ধ	624 নাম : অজিত চৰকাৰ মাতৃৰ নাম: প্ৰনতি চৰকাৰ ঘৰ নং : ১৪২২ বয়স : 36 লিঙ্গ : পুৰুষ	CQG1621596 ফটো উপলব্ধ
625 নাম : অমিত চৰকাৰ পিতাৰ নাম: সবল চৰকাৰ ঘৰ নং : ১৪২২ বয়স : 36 লিঙ্গ : পুৰুষ	CQG1621585 ফটো উপলব্ধ	626 নাম : মলিনা চৰকাৰ স্বামীৰ নাম: দিলীপ চৰকাৰ ঘৰ নং : ১৪২৩ বয়স : 67 লিঙ্গ : মহিলা	CQG1621610 ফটো উপলব্ধ	627 নাম : গৌতম চৰকাৰ পিতাৰ নাম: দিলীপ চৰকাৰ ঘৰ নং : ১৪২৩ বয়স : 50 লিঙ্গ : পুৰুষ	CQG1621621 ফটো উপলব্ধ
628 নাম : উত্তম চৰকাৰ পিতাৰ নাম: দিলীপ চৰকাৰ ঘৰ নং : ১৪২৩ বয়স : 48 লিঙ্গ : পুৰুষ	CQG1621632 ফটো উপলব্ধ	629 নাম : কল্পনা চৰকাৰ স্বামীৰ নাম: উত্তম চৰকাৰ ঘৰ নং : ১৪২৩ বয়স : 44 লিঙ্গ : মহিলা	CQG1621643 ফটো উপলব্ধ	630 নাম : উতপল চৰকাৰ পিতাৰ নাম: দিলীপ চৰকাৰ ঘৰ নং : ১৪২৩ বয়স : 36 লিঙ্গ : পুৰুষ	CQG1621654 ফটো উপলব্ধ



631 নাম : ৰুমি দাস চৰকাৰ স্বামীৰ নাম : গৌতম চৰকাৰ ঘৰ নং : 1823 বয়স : 35 লিঙ্গ : মহিলা	CQG1622317 ফটো উপলব্ধ	632 নাম : সৰস্বতী দাস চৰকাৰ স্বামীৰ নাম : উৎপল চৰকাৰ ঘৰ নং : 1823 বয়স : 30 লিঙ্গ : মহিলা	CQG0473678 ফটো উপলব্ধ	633 নাম : বিকি চৰকাৰ পিতাৰ নাম : উত্তম চৰকাৰ ঘৰ নং : 1823 বয়স : 24 লিঙ্গ : পুৰুষ	CQG1167436 ফটো উপলব্ধ
634 নাম : বিনীতা চৰকাৰ পিতাৰ নাম : উত্তম চৰকাৰ ঘৰ নং : 1423 বয়স : 23 লিঙ্গ : মহিলা	DAS0114819 ফটো উপলব্ধ	635 নাম : বিকি চৰকাৰ পিতাৰ নাম : উত্তম চৰকাৰ ঘৰ নং : 1423 বয়স : 20 লিঙ্গ : পুৰুষ	DAS0114926 ফটো উপলব্ধ	636 নাম : বেলাৰানী দাস স্বামীৰ নাম : সচিন দাস ঘৰ নং : 1823 বয়স : 79 লিঙ্গ : মহিলা	CQG1621701 ফটো উপলব্ধ
637 নাম : পূৰ্বী দাস পিতাৰ নাম : সচিন দাস ঘৰ নং : 1823 বয়স : 49 লিঙ্গ : মহিলা	CQG1621712 ফটো উপলব্ধ	638 নাম : ৰাজকুমাৰ প্ৰসাদ অন্যান্য : ছোটেলাল প্ৰসাদ ঘৰ নং : 1823 বয়স : 38 লিঙ্গ : পুৰুষ	CQG1622395 ফটো উপলব্ধ	639 নাম : বিনা মণ্ডল স্বামীৰ নাম : ৰাজকুমাৰ প্ৰসাদ ঘৰ নং : 1823 বয়স : 38 লিঙ্গ : মহিলা	CQG0026427 ফটো উপলব্ধ
640 নাম : অম্বিকা বৰুৱা স্বামীৰ নাম : নিত্যা বৰুৱা ঘৰ নং : 1565 বয়স : 41 লিঙ্গ : মহিলা	MVY5636408 ফটো উপলব্ধ	641 নাম : জগদীশ চন্দ্ৰ বসু পিতাৰ নাম : মতিলাল বসু ঘৰ নং : 1565 বয়স : 58 লিঙ্গ : পুৰুষ	CQG1614580 ফটো উপলব্ধ	642 নাম : জয়ন্ত কুমাৰ দেৱ পিতাৰ নাম : ৰঞ্জিত কুমাৰ দেৱ ঘৰ নং : 1565 বয়স : 57 লিঙ্গ : পুৰুষ	CQG1614615 ফটো উপলব্ধ
643 নাম : সুকান্ত দেৱ পিতাৰ নাম : ৰঞ্জিত কুমাৰ দেৱ ঘৰ নং : 1565 বয়স : 53 লিঙ্গ : পুৰুষ	CQG1614637 ফটো উপলব্ধ	644 নাম : সুজাতা দেৱ স্বামীৰ নাম : জয়ন্ত কুমাৰ দেৱ ঘৰ নং : 1565 বয়স : 46 লিঙ্গ : মহিলা	CQG1945535 ফটো উপলব্ধ	645 নাম : মঞ্জু দাস দেব স্বামীৰ নাম : সুকান্ত দেব ঘৰ নং : 1565 বয়স : 40 লিঙ্গ : মহিলা	CQG0440958 ফটো উপলব্ধ
646 নাম : মনোৰমা বৰদলৈ স্বামীৰ নাম : দুলাল চন্দ্ৰ শৰ্মা ঘৰ নং : 1808 বয়স : 57 লিঙ্গ : মহিলা	CQG1639572 ফটো উপলব্ধ	647 নাম : ড দুলাল চন্দ্ৰ শৰ্মা পিতাৰ নাম : কনক চন্দ্ৰ শৰ্মা ঘৰ নং : 1808 বয়স : 56 লিঙ্গ : পুৰুষ	CQG1639561 ফটো উপলব্ধ	648 নাম : উদ্দিনা শৰ্মা পিতাৰ নাম : দুলাল চন্দ্ৰ শৰ্মা ঘৰ নং : 1804 বয়স : 23 লিঙ্গ : মহিলা	CQG1151752 ফটো উপলব্ধ
649 নাম : নন্দিৰাম হাজৰীকা পিতাৰ নাম : ফনিধৰ হাজৰীকা ঘৰ নং : 1806 বয়স : 66 লিঙ্গ : পুৰুষ	CQG1621745 ফটো উপলব্ধ	650 নাম : অন্নপূৰ্ণা পাঠক স্বামীৰ নাম : নন্দিৰাম হাজৰীকা ঘৰ নং : 1806 বয়স : 66 লিঙ্গ : মহিলা	CQG1621756 ফটো উপলব্ধ	651 নাম : ত্ৰৈলোক্য হাজৰীকা পিতাৰ নাম : নন্দিৰাম হাজৰীকা ঘৰ নং : 1806 বয়স : 38 লিঙ্গ : পুৰুষ	CQG1621767 ফটো উপলব্ধ
652 নাম : শুকদেব শাহ পিতাৰ নাম : বেচাকু শাহ ঘৰ নং : 1809 বয়স : 69 লিঙ্গ : পুৰুষ	CQG1621790 ফটো উপলব্ধ	653 নাম : বনু শাহ পিতাৰ নাম : সুকদেব শাহ ঘৰ নং : 1809 বয়স : 40 লিঙ্গ : মহিলা	CQG1621814 ফটো উপলব্ধ	654 নাম : শঙ্কু চাহ পিতাৰ নাম : সুকদেব শাহ ঘৰ নং : 1809 বয়স : 36 লিঙ্গ : পুৰুষ	CQG1621778 ফটো উপলব্ধ
655 নাম : চুকলাল সাহ পিতাৰ নাম : বেসাকু সাহ ঘৰ নং : 1810 বয়স : 64 লিঙ্গ : পুৰুষ	CQG1621825 ফটো উপলব্ধ	656 নাম : হীৰা সাহ স্বামীৰ নাম : চুকলাল সাহ ঘৰ নং : 1810 বয়স : 59 লিঙ্গ : মহিলা	CQG1621836 ফটো উপলব্ধ	657 নাম : মিনা চাহ স্বামীৰ নাম : চুকলাল চাহ ঘৰ নং : 1810 বয়স : 44 লিঙ্গ : মহিলা	CQG0117721 ফটো উপলব্ধ
658 নাম : কাটীক চাহ পিতাৰ নাম : চুকলাল চাহ ঘৰ নং : 1810 বয়স : 36 লিঙ্গ : পুৰুষ	CQG1621858 ফটো উপলব্ধ	659 নাম : হীমাংশু হাজৰীকা পিতাৰ নাম : নন্দিৰাম হাজৰীকা ঘৰ নং : 1810 বয়স : 35 লিঙ্গ : পুৰুষ	CQG1621870 ফটো উপলব্ধ	660 নাম : ভোলা চাহ পিতাৰ নাম : চুকলাল চাহ ঘৰ নং : 1810 বয়স : 34 লিঙ্গ : পুৰুষ	CQG1621869 ফটো উপলব্ধ



661	CQG0117754	ফটো উপলব্ধ
নাম : পাৰ্বতী চাহু পিতাৰ নাম: চকলাল চাহু ঘৰ নং : 1810 বয়স : 33 লিঙ্গ : মহিলা		

662	DAS0058776	ফটো উপলব্ধ
নাম : শ্যাম কুমাৰ পিতাৰ নাম: কানহাইয়া প্ৰসাদ ঘৰ নং : 1810 বয়স : 26 লিঙ্গ : পুৰুষ		

663	DAS0119925	ফটো উপলব্ধ
নাম : সনিয়া কুমাৰী পিতাৰ নাম: কানহাইয়া প্ৰসাদ ঘৰ নং : 1810 বয়স : 19 লিঙ্গ : মহিলা		

664	DAS0067090	ফটো উপলব্ধ
নাম : নিপনজ্যোতি কুমাৰ দাস পিতাৰ নাম: পবিত্ৰ কুমাৰ দাস ঘৰ নং : বিশ্বনাথ বয়স : 23 লিঙ্গ : পুৰুষ		

#2 665	CQG1615516	ফটো উপলব্ধ
নাম : প্ৰশান্ত কুমাৰ দাস পিতাৰ নাম: প্ৰভাত চন্দ্ৰ দাস ঘৰ নং : 1164 বয়স : 65 লিঙ্গ : পুৰুষ		

666	DAS0067082	ফটো উপলব্ধ
নাম : কংকনা দাস পিতাৰ নাম: পবিত্ৰ কুমাৰ দাস ঘৰ নং : বিশ্বনাথ চাৰিআলি বয়স : 22 লিঙ্গ : মহিলা		

667	CQG0398388	ফটো উপলব্ধ
নাম : আদিত্য বৰ্মন বৰ্মন পিতাৰ নাম: চিউ কুমাৰ চাহু চাহু ঘৰ নং : kailyanpur,p.o- chariali বয়স : 27 লিঙ্গ : পুৰুষ		

668	CQG1615889	ফটো উপলব্ধ
নাম : বৃপক চৰকাৰ পিতাৰ নাম: ৰঞ্জিত চৰকাৰ ঘৰ নং : না বয়স : 50 লিঙ্গ : পুৰুষ		



669	1	HGC1086346	ফটো উপলব্ধ	নাম : ৰুমি দেব পিতাৰ নাম: পৰিমল দে ঘৰ নং : 1373 বয়স : 46 লিঙ্গ : মহিলা
670	1	DAS0139600	ফটো উপলব্ধ	নাম : অপৰ্না ঠাকুৰীয়া পিতাৰ নাম: দিলীপ ঠাকুৰীয়া ঘৰ নং : 1258ক বয়স : 18 লিঙ্গ : মহিলা
671	1	DAS0139683	ফটো উপলব্ধ	নাম : নয়নমনি সৰকাৰ পিতাৰ নাম: গৌতম সৰকাৰ ঘৰ নং : 1423 বয়স : 18 লিঙ্গ : মহিলা
672	1	DAS0139758	ফটো উপলব্ধ	নাম : মনোজ সিং পিতাৰ নাম: অৰ্জু সিং ঘৰ নং : 1327ক বয়স : 18 লিঙ্গ : পুৰুষ
673	1	DAS0139766	ফটো উপলব্ধ	নাম : প্ৰসিদ্ধ পুৱন হাজৰিকা পিতাৰ নাম: অচিন্ত্য হাজৰিকা ঘৰ নং : 1325 বয়স : 19 লিঙ্গ : পুৰুষ
674	1	DAS0139774	ফটো উপলব্ধ	নাম : ৰিচিতা ঘোষ পিতাৰ নাম: গোপাল ঘোষ ঘৰ নং : 1360 বয়স : 18 লিঙ্গ : মহিলা
675	1	DAS0142737	ফটো উপলব্ধ	নাম : কুশাঙ্গী শইকীয়া পিতাৰ নাম: কল্যাণ শইকীয়া ঘৰ নং : 1217 বয়স : 18 লিঙ্গ : মহিলা
676	1	DAS0142844	ফটো উপলব্ধ	নাম : অভিনৱ নেওগ পিতাৰ নাম: নৱজ্যোতি নেওগ ঘৰ নং : 45 বয়স : 20 লিঙ্গ : পুৰুষ
677	1	DAS0142950	ফটো উপলব্ধ	নাম : উদিত পাল পিতাৰ নাম: উত্তম পাল ঘৰ নং : 1382 বয়স : 18 লিঙ্গ : পুৰুষ
678	1	DAS0142984	ফটো উপলব্ধ	নাম : কংকনা শৰ্মা পিতাৰ নাম: দলাল চন্দ্ৰ শৰ্মা ঘৰ নং : 1804 বয়স : 19 লিঙ্গ : মহিলা
679	1	DAS0149856	ফটো উপলব্ধ	নাম : জগেশ্বৰি প্ৰসাদ পিতাৰ নাম: ৰাজকুমাৰ প্ৰসাদ ঘৰ নং : 1463 বয়স : 19 লিঙ্গ : মহিলা
680	1	DAS0149880	ফটো উপলব্ধ	নাম : জয়দীপ চৰকাৰ মাতৃৰ নাম: অনিমা চৰকাৰ ঘৰ নং : 1177 বয়স : 18 লিঙ্গ : পুৰুষ
681	1	DAS0151100	ফটো উপলব্ধ	নাম : চামেলী চাহ স্বামীৰ নাম: শংকু চাহ ঘৰ নং : 1809 বয়স : 26 লিঙ্গ : মহিলা
682	1	DAS0163311	ফটো উপলব্ধ	নাম : বিবি আইচা খান স্বামীৰ নাম: মুস্তাফা খান ঘৰ নং : 1216 বয়স : 38 লিঙ্গ : মহিলা
683	1	CRX3137108	ফটো উপলব্ধ	নাম : জানমনি খনিকৰ পিতাৰ নাম: দিলীপ খনিকৰ ঘৰ নং : 1395 খ বয়স : 34 লিঙ্গ : মহিলা
684	1	DDB0264259	ফটো উপলব্ধ	নাম : পাৰ্থ প্ৰতিম গগৈ পিতাৰ নাম: বীৰেন গগৈ ঘৰ নং : 1276 বয়স : 34 লিঙ্গ : পুৰুষ
685	1	DDB0263996	ফটো উপলব্ধ	নাম : কনকলতা গগৈ স্বামীৰ নাম: বীৰেন গগৈ ঘৰ নং : 1276 বয়স : 62 লিঙ্গ : মহিলা
686	1	DDB0264085	ফটো উপলব্ধ	নাম : জন্মী গগৈ পিতাৰ নাম: বীৰেন গগৈ ঘৰ নং : 1276 বয়স : 37 লিঙ্গ : মহিলা



687	1	CFN1458793
নাম : কিমি দাস পিতাৰ নাম : ৰবীন্দ্র দাস ঘৰ নং : 1357 বয়স : 36 লিঙ্গ : মহিলা		
ফটো উপলব্ধ		

688	1	DAS0186429
নাম : অভিনাশ চক্ৰবৰ্তী পিতাৰ নাম : বেদৎদুতি চক্ৰবৰ্তী ঘৰ নং : 1395গ বয়স : 19 লিঙ্গ : পুৰুষ		
ফটো উপলব্ধ		

689	1	DAS0186718
নাম : কৃষ্ণ বাছোৱাৰ পিতাৰ নাম : চৰেশ বাছোৱাৰ ঘৰ নং : 1189 বয়স : 30 লিঙ্গ : পুৰুষ		
ফটো উপলব্ধ		

690	1	JRQ0354779
নাম : পায়েল পাঠক পিতাৰ নাম : নীৰুদ কুমাৰ পাঠক ঘৰ নং : 1299খ বয়স : 29 লিঙ্গ : মহিলা		
ফটো উপলব্ধ		

691	1	DAS0191916
নাম : স্নেহা দাস পিতাৰ নাম : বাপ্পি দাস ঘৰ নং : 1328খ বয়স : 20 লিঙ্গ : মহিলা		
ফটো উপলব্ধ		

## ভোটাৰৰ সাৰাংশ

## A) ভোটাৰৰ সংখ্যা

	তালিকাৰ প্ৰকাৰ	তালিকাৰ চিনাক্তকৰণ	ভোটাৰৰ সংখ্যা							
			পুৰুষ	মহিলা	ওয় লিঙ্গ	মুঠ				
I	মূল তালিকা	মূল তালিকা	বিশেষ সংশোধন, 2026 চনৰ পূৰ্বৰ 2025 চনৰ মূল তালিকাৰ লগত থকা সংযোজন সমূহ একত্ৰিতকৰণ কৰা তালিকা।				317	351	0	668
II	যোগ তালিকা	পৰিপূৰক 1	বিশেষ সংক্ষিপ্ত সংশোধন, 2026				6	12	0	18
		পৰিপূৰক 2	অনবিচ্ছিন্ন সংশোধন 2026				2	3	0	5
			মুঠ				8	15	0	23
III	বিয়োজন তালিকা	পৰিপূৰক 1	বিশেষ সংক্ষিপ্ত সংশোধন, 2026				6	4	0	10
		পৰিপূৰক 2	অনবিচ্ছিন্ন সংশোধন 2026				1	0	0	1
			মুঠ				7	4	0	11
IV	লিংগ ক্ষেত্ৰত পৰিবৰ্তনৰ বাবে পাৰ্থক্য					0	0	0	0	
এই সংশোধনৰ পিছত ভোটাৰ তালিকাত ভোটাৰৰ মুঠ সংখ্যা (I+II-III+IV)						318	362	0	680	

## B) শুধৰনীৰ সংখ্যা

তালিকাৰ প্ৰকাৰ	তালিকাৰ চিনাক্তকৰণ	শুধৰনীৰ সংখ্যা
পৰিপূৰক 1	বিশেষ সংক্ষিপ্ত সংশোধন, 2026	1
পৰিপূৰক 2	অনবিচ্ছিন্ন সংশোধন 2026	3
	মুঠ	4

নিৰ্বাচক পঞ্জীয়ন বিষয়াৰ স্বাক্ষৰ

E-মূত, S-স্থানান্তৰিত/ বাসস্থান পৰিবৰ্তন, R-প্ৰতিলিপি, M-নিখোজ, Q-অযোগ্য