



ভোটাৰ তালিকা 2026 S03 অসম

বিধানসভা সমষ্টিৰ নম্বৰ, নাম আৰু সংৰক্ষণৰ স্থিতি : 70 - বিশ্বনাথ (সাধাৰণ)		খণ্ড নং : 179																			
এই বিধানসভা সমষ্টিত কোন সংসদীয় সমষ্টিৰ অন্তৰ্গত তাৰ নম্বৰ, নাম আৰু সংৰক্ষণ স্থিতি : 11 - শোণিতপুৰ (সাধাৰণ)																					
1. সংশোধনৰ বিৱৰণ																					
সংশোধনৰ বছৰ	2026	তালিকাৰ চিনাক্তকৰণ																			
ভিত্তি তাৰিখ	01-04-2026	বিশেষ সংশোধন, 2026 চনৰ পূৰ্বৰ 2025 চনৰ মূল তালিকাৰ লগত থকা সংযোজন সমূহ একত্ৰিতকৰণ কৰা তালিকা।																			
সংশোধনৰ প্ৰকাৰ	বিশেষ সংশোধন 2026																				
প্ৰকাশনৰ তাৰিখ	23-03-2026																				
2. খণ্ড আৰু ভোটগ্ৰহন কেন্দ্ৰৰ বিৱৰণ																					
খণ্ডৰ অন্তৰ্গত এলেকা সমূহৰ নম্বৰ আৰু নাম																					
1-কল্যানপুৰ(অংশ)	<table border="1" style="width: 100%; border-collapse: collapse;"> <tr> <td>মূল চহৰ/গাওঁ</td> <td>: বিশ্বনাথ চাৰিআলি পৌৰসভা</td> </tr> <tr> <td>ৱাৰ্ড নং</td> <td>: ৱাৰ্ড নং ১১</td> </tr> <tr> <td>ডাকঘৰ</td> <td>: চাৰিআলি (মুখ্য ডাকঘৰ)</td> </tr> <tr> <td>পুলিচ থানা</td> <td>: বিশ্বনাথ চাৰিআলি</td> </tr> <tr> <td>ব্লক</td> <td>: বিশ্বনাথ চাৰিআলি পৌৰসভা</td> </tr> <tr> <td>ৰাজহ চক্ৰ</td> <td>: বিশ্বনাথ ৰাজহ চক্ৰ</td> </tr> <tr> <td>জিলা</td> <td>: বিশ্বনাথ</td> </tr> <tr> <td>পিনকোড</td> <td>: 784176</td> </tr> </table>					মূল চহৰ/গাওঁ	: বিশ্বনাথ চাৰিআলি পৌৰসভা	ৱাৰ্ড নং	: ৱাৰ্ড নং ১১	ডাকঘৰ	: চাৰিআলি (মুখ্য ডাকঘৰ)	পুলিচ থানা	: বিশ্বনাথ চাৰিআলি	ব্লক	: বিশ্বনাথ চাৰিআলি পৌৰসভা	ৰাজহ চক্ৰ	: বিশ্বনাথ ৰাজহ চক্ৰ	জিলা	: বিশ্বনাথ	পিনকোড	: 784176
মূল চহৰ/গাওঁ	: বিশ্বনাথ চাৰিআলি পৌৰসভা																				
ৱাৰ্ড নং	: ৱাৰ্ড নং ১১																				
ডাকঘৰ	: চাৰিআলি (মুখ্য ডাকঘৰ)																				
পুলিচ থানা	: বিশ্বনাথ চাৰিআলি																				
ব্লক	: বিশ্বনাথ চাৰিআলি পৌৰসভা																				
ৰাজহ চক্ৰ	: বিশ্বনাথ ৰাজহ চক্ৰ																				
জিলা	: বিশ্বনাথ																				
পিনকোড	: 784176																				
3. ভোটগ্ৰহন কেন্দ্ৰৰ বিৱৰণ																					
ভোটগ্ৰহন কেন্দ্ৰৰ নম্বৰ আৰু নাম :	ভোটগ্ৰহন কেন্দ্ৰৰ প্ৰকাৰ (পুৰুষ/মহিলা/সাধাৰণ)		সাধাৰণ																		
179 - সৎসঙ্গ হাইস্কুল (পশ্চিম অংশ)	খণ্ডৰ অন্তৰ্গত সহায়ক ভোটগ্ৰহন কেন্দ্ৰৰ সংখ্যা :		0																		
ভোটগ্ৰহন কেন্দ্ৰৰ ঠিকনা :																					
সৎসঙ্গ হাই স্কুল, কোঠা নং ২, চাৰিআলি টাউন ৱাৰ্ড নং ১১																					
4. ভোটাৰৰ সংখ্যা																					
আৰম্ভনি ক্ৰমিক নং	শেষ ক্ৰমিক নং	মুঠ ভোটাৰ																			
		পুৰুষ	মহিলা	৩য় লিঙ্গ	মুঠ																
1	716	344	358	0	702																

নিৰ্বাচক পঞ্জীয়ন বিষয়াৰ স্বাক্ষৰ

Nazri Naksha

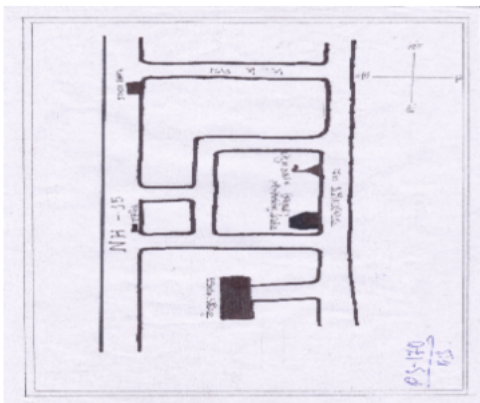

Google Map View

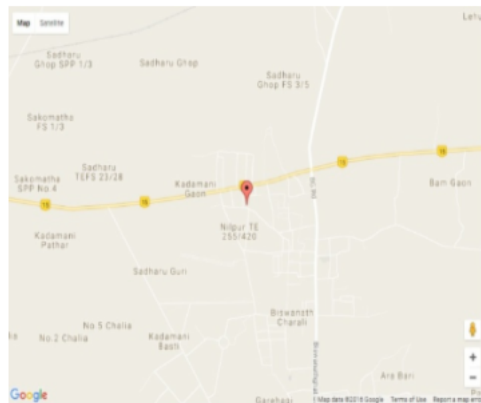

Polling Station Building Front View

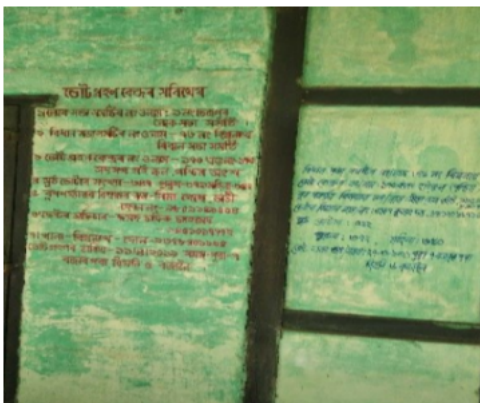

ভোটগ্ৰহন কেন্দ্ৰৰ সন্মুখৰ দৃশ্য



Cad View

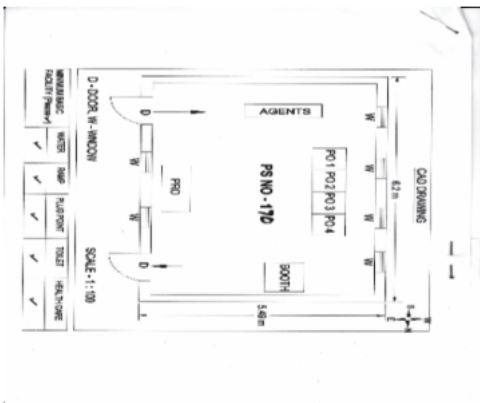

Key MAP View

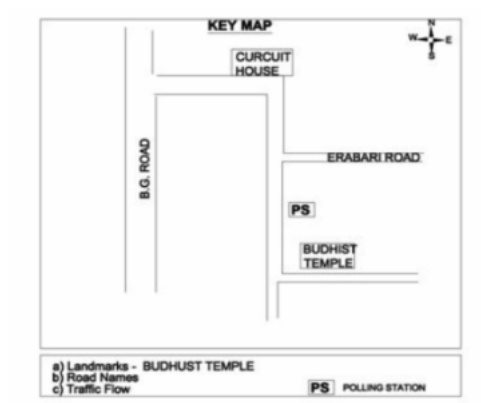



1 নাম : স্বপ্নীল বৰা পিতাৰ নাম: দুলাল চন্দ্ৰ বৰা ঘৰ নং : 25 বয়স : 28 লিঙ্গ : পুৰুষ	CQG0385112 ফটো উপলব্ধ	2 নাম : সুশীল বৰন সাহা পিতাৰ নাম: অতিন্দ্ৰ চন্দ্ৰ সাহা ঘৰ নং : 200 বয়স : 62 লিঙ্গ : পুৰুষ	CQG1723815 ফটো উপলব্ধ	3 নাম : সুনন্দা সাহা স্বামীৰ নাম: সুশীল বৰন সাহা ঘৰ নং : 200 বয়স : 51 লিঙ্গ : মহিলা	CQG1723826 ফটো উপলব্ধ
4 নাম : দিব্যায়নু সাহা পিতাৰ নাম: সুশীল বৰন সাহা ঘৰ নং : 230 বয়স : 20 লিঙ্গ : পুৰুষ	DAS0047811 ফটো উপলব্ধ	5 নাম : অনিতা দাস স্বামীৰ নাম: স্বপন দাস ঘৰ নং : 289 বয়স : 68 লিঙ্গ : মহিলা	DAS0085530 ফটো উপলব্ধ	6 নাম : গীতা বৰুৱা দাস স্বামীৰ নাম: সৌৰভ দাস ঘৰ নং : 289 বয়স : 44 লিঙ্গ : মহিলা	DAS0085522 ফটো উপলব্ধ
7 নাম : সৌৰভ দাস পিতাৰ নাম: স্বপন দাস ঘৰ নং : 289 বয়স : 42 লিঙ্গ : পুৰুষ	DAS0085514 ফটো উপলব্ধ	8 নাম : মতিলালু কৰ পিতাৰ নাম: হৰেন্দ্ৰ কৰ ঘৰ নং : 1028 বয়স : 64 লিঙ্গ : পুৰুষ	CQG1624711 ফটো উপলব্ধ	9 নাম : মায়া বানী কৰ স্বামীৰ নাম: মতিলাল কৰ ঘৰ নং : 1028 বয়স : 62 লিঙ্গ : মহিলা	CQG1624722 ফটো উপলব্ধ
10 নাম : মনজিৎ কৰ পিতাৰ নাম: মতিলাল কৰ ঘৰ নং : 1028 বয়স : 44 লিঙ্গ : পুৰুষ	CQG1624802 ফটো উপলব্ধ	11 নাম : প্ৰসেনজিত কৰ পিতাৰ নাম: মতিলাল কৰ ঘৰ নং : 1028 বয়স : 40 লিঙ্গ : পুৰুষ	CQG1624824 ফটো উপলব্ধ	12 নাম : পায়েল কৰ স্বামীৰ নাম: প্ৰসেনজিৎ কৰ ঘৰ নং : 1028 বয়স : 30 লিঙ্গ : মহিলা	CQG0361717 ফটো উপলব্ধ
13 নাম : গীতা কৰ স্বামীৰ নাম: মনোজ কৰ ঘৰ নং : 1028 বয়স : 27 লিঙ্গ : মহিলা	CQG0335224 ফটো উপলব্ধ	14 নাম : গোপাল চন্দ্ৰ কৰ পিতাৰ নাম: হৰেন্দ্ৰ কৰ ঘৰ নং : 1028 বয়স : 63 লিঙ্গ : পুৰুষ	CQG1624733 ফটো উপলব্ধ	15 নাম : নিভা কৰ স্বামীৰ নাম: গোপাল কৰ ঘৰ নং : 1028 বয়স : 54 লিঙ্গ : মহিলা	CQG1624777 ফটো উপলব্ধ
16 নাম : মুকুল ৰয় পিতাৰ নাম: ৰোহিনী ৰয় ঘৰ নং : 1829 বয়স : 77 লিঙ্গ : পুৰুষ	CQG1624744 ফটো উপলব্ধ	17 নাম : গীতা ৰয় স্বামীৰ নাম: মুকুল ৰয় ঘৰ নং : 1829 বয়স : 76 লিঙ্গ : মহিলা	CQG1624755 ফটো উপলব্ধ	S2 18 নাম : মনজীত ৰয় পিতাৰ নাম: মুকুল ৰয় ঘৰ নং : 1829 বয়স : 50 লিঙ্গ : পুৰুষ	CQG0024695 ফটো উপলব্ধ
S2 19 নাম : বিউতী ঠাকুৰিয়া ৰয় স্বামীৰ নাম: মনজীত ৰয় ঘৰ নং : 1427 বয়স : 46 লিঙ্গ : মহিলা	CQG0335315 ফটো উপলব্ধ	20 নাম : বাখালু চন্দ্ৰ কৰ পিতাৰ নাম: হৰেন্দ্ৰ কৰ ঘৰ নং : 1828 বয়স : 64 লিঙ্গ : পুৰুষ	CQG1624788 ফটো উপলব্ধ	21 নাম : প্ৰতিভা কৰ পিতাৰ নাম: বাখাল চন্দ্ৰ কৰ ঘৰ নং : 1828 বয়স : 22 লিঙ্গ : মহিলা	CQG1278761 ফটো উপলব্ধ
22 নাম : প্ৰতীক্ষা কৰ পিতাৰ নাম: বাখাল চন্দ্ৰ কৰ ঘৰ নং : 1428 বয়স : 19 লিঙ্গ : মহিলা	DAS0075556 ফটো উপলব্ধ	23 নাম : অৰ্পনা ঘোষ স্বামীৰ নাম: দেবব্ৰত ঘোষ ঘৰ নং : 1828 বয়স : 69 লিঙ্গ : মহিলা	CQG1624846 ফটো উপলব্ধ	24 নাম : চিৰঞ্জীৱ ঘোষ পিতাৰ নাম: দেবব্ৰত ঘোষ ঘৰ নং : 1828 বয়স : 35 লিঙ্গ : পুৰুষ	CQG1624857 ফটো উপলব্ধ
25 নাম : দিব্যেন্দু ঘোষ পিতাৰ নাম: দেবব্ৰত ঘোষ ঘৰ নং : 1828 বয়স : 35 লিঙ্গ : পুৰুষ	CQG1631965 ফটো উপলব্ধ	26 নাম : গীতাৰানী দে স্বামীৰ নাম: প্ৰমথ কান্তি দে ঘৰ নং : 1801 বয়স : 74 লিঙ্গ : মহিলা	CQG1624880 ফটো উপলব্ধ	27 নাম : প্ৰনিতা দে পিতাৰ নাম: প্ৰমথ কান্তি দে ঘৰ নং : 1431 বয়স : 38 লিঙ্গ : মহিলা	DAS0057000 ফটো উপলব্ধ
28 নাম : বিনিতা দে পিতাৰ নাম: প্ৰমথ কান্তি দে ঘৰ নং : 1431 বয়স : 36 লিঙ্গ : মহিলা	DAS0056994 ফটো উপলব্ধ	E 29 নাম : হিৰালাল দে পিতাৰ নাম: দেৱেন্দ্ৰ দে ঘৰ নং : 1808 বয়স : 86 লিঙ্গ : পুৰুষ	CQG1624937 ফটো উপলব্ধ	30 নাম : ৰাজিৱ কুমাৰ ৰাহা পিতাৰ নাম: ইন্দ্ৰভূষণ ৰাহা ঘৰ নং : 1808 বয়স : 78 লিঙ্গ : পুৰুষ	CQG1624971 ফটো উপলব্ধ



31 নাম : অঞ্জনা দে স্বামীৰ নাম: হিৰালাল দে ঘৰ নং : ১৪৩৪ক বয়স : 71 লিঙ্গ : মহিলা	CQG1624948 ফটো উপলব্ধ	32 নাম : অভিজিত দে পিতাৰ নাম: হিৰালাল দে ঘৰ নং : ১৪৩৪ক বয়স : 46 লিঙ্গ : পুৰুষ	CQG1624959 ফটো উপলব্ধ	33 নাম : সবিতা পাল স্বামীৰ নাম: সুপ্ৰিয় পাল ঘৰ নং : ১৪৩৫ বয়স : 61 লিঙ্গ : মহিলা	CQG1625010 ফটো উপলব্ধ
34 নাম : বিপ্লব পাল পিতাৰ নাম: সুপ্ৰিয় পাল ঘৰ নং : ১৪৩৫ বয়স : 40 লিঙ্গ : পুৰুষ	CQG1625021 ফটো উপলব্ধ	35 নাম : বিকাশ পাল পিতাৰ নাম: সুপ্ৰিয় পাল ঘৰ নং : ১৪৩৫ বয়স : 38 লিঙ্গ : পুৰুষ	CQG1631841 ফটো উপলব্ধ	36 নাম : বাজেশ কাইথা পিতাৰ নাম: বাৰ্থলমিউ কাইথা ঘৰ নং : ১৪৩৫ক বয়স : 31 লিঙ্গ : পুৰুষ	CQG1631749 ফটো উপলব্ধ
37 নাম : বাৰ্থলমিউ কাইথা পিতাৰ নাম: লুইছ কাইথা ঘৰ নং : ১৪৩৫ক বয়স : 64 লিঙ্গ : পুৰুষ	CQG1625032 ফটো উপলব্ধ	38 নাম : আলমা কাইথা স্বামীৰ নাম: বাৰ্থলমিউ কাইথা ঘৰ নং : ১৪৩৫ক বয়স : 61 লিঙ্গ : মহিলা	CQG1625043 ফটো উপলব্ধ	39 নাম : সোনাৰাম বৰা পিতাৰ নাম: নোমল বৰা ঘৰ নং : ১৪৩৬ বয়স : 79 লিঙ্গ : পুৰুষ	CQG1625054 ফটো উপলব্ধ
40 নাম : অমিয়া বৰা স্বামীৰ নাম: সোনাৰাম বৰা ঘৰ নং : ১৪৩৬ বয়স : 71 লিঙ্গ : মহিলা	CQG1625065 ফটো উপলব্ধ	41 নাম : দেবশীষ বৰা পিতাৰ নাম: সোনাৰাম বৰা ঘৰ নং : ১৪৩৬ বয়স : 50 লিঙ্গ : পুৰুষ	CQG1625076 ফটো উপলব্ধ	42 নাম : মন্দিৰা ৰাজকুমাৰী বৰা স্বামীৰ নাম: দেবশীষ বৰা ঘৰ নং : ১৪৩৬ বয়স : 38 লিঙ্গ : মহিলা	CQG0158519 ফটো উপলব্ধ
43 নাম : ভবেন কুমাৰ পিতাৰ নাম: নন্দন কুমাৰ ঘৰ নং : ১৪৩৭ বয়স : 44 লিঙ্গ : পুৰুষ	CQG0465427 ফটো উপলব্ধ	44 নাম : নমিতা কুমাৰ স্বামীৰ নাম: ভবেন কুমাৰ ঘৰ নং : ১৪৩৭ বয়স : 37 লিঙ্গ : মহিলা	CQG0465377 ফটো উপলব্ধ	45 নাম : বলোৰাম ডেকা পিতাৰ নাম: ভবেন ডেকা ঘৰ নং : ১৪৩৮ বয়স : 48 লিঙ্গ : পুৰুষ	CQG1625101 ফটো উপলব্ধ
46 নাম : ৰীতা ডেকা স্বামীৰ নাম: বলোৰাম ডেকা ঘৰ নং : ১৪৩৮ বয়স : 38 লিঙ্গ : মহিলা	CQG0305748 ফটো উপলব্ধ	47 নাম : ডিম্পি কলিতা পিতাৰ নাম: দিলীপ কলিতা ঘৰ নং : 1442 গ বয়স : 21 লিঙ্গ : মহিলা	DAS0020057 ফটো উপলব্ধ	48 নাম : নিজৰা কলিতা স্বামীৰ নাম: দিলীপ কুমাৰ কলিতা ঘৰ নং : ১৪৪২গ বয়স : 53 লিঙ্গ : মহিলা	CQG1625145 ফটো উপলব্ধ
49 নাম : ৰাজনীছ কুৰ্মী পিতাৰ নাম: মনজিত কুৰ্মী ঘৰ নং : ১৪৪৪ঘ বয়স : 24 লিঙ্গ : পুৰুষ	CQG0558031 ফটো উপলব্ধ	50 নাম : সঞ্চয়িতা কাশ্যপ স্বামীৰ নাম: জনাদন ভূঞা ঘৰ নং : ১৪৪৪ঙ বয়স : 36 লিঙ্গ : মহিলা	CQG0558502 ফটো উপলব্ধ	51 নাম : বনমালী ভূঞা পিতাৰ নাম: শ্ৰীগেশ্বৰ ভূঞা ঘৰ নং : ১৪৪৪ঙ বয়স : 68 লিঙ্গ : পুৰুষ	CQG1625305 ফটো উপলব্ধ
52 নাম : দলালচন্দ্ৰ বৰা পিতাৰ নাম: হৰেন্দ্ৰনাথ বৰা ঘৰ নং : ১৪৪৪ক বয়স : 67 লিঙ্গ : পুৰুষ	CQG1625189 ফটো উপলব্ধ	53 নাম : ৰেখা বড়া স্বামীৰ নাম: বনমালী ভূঞা ঘৰ নং : ১৪৪৪ঙ বয়স : 60 লিঙ্গ : মহিলা	CQG1625316 ফটো উপলব্ধ	54 নাম : মনজিত কুৰ্মী পিতাৰ নাম: ভিন্স কান্ত কুৰ্মী ঘৰ নং : ১৪৪৪ঘ বয়স : 58 লিঙ্গ : পুৰুষ	CQG1625270 ফটো উপলব্ধ
55 নাম : মুনালী দত্ত বৰা স্বামীৰ নাম: দলালচন্দ্ৰ বৰা ঘৰ নং : ১৪৪৪ক বয়স : 54 লিঙ্গ : মহিলা	CQG1625190 ফটো উপলব্ধ	56 নাম : দীপা কুৰ্মী স্বামীৰ নাম: মনজিত কুৰ্মী ঘৰ নং : ১৪৪৪ঘ বয়স : 48 লিঙ্গ : মহিলা	CQG1625281 ফটো উপলব্ধ	57 নাম : জনাদন ভূঞা পিতাৰ নাম: বনমালী ভূঞা ঘৰ নং : ১৪৪৪ঙ বয়স : 40 লিঙ্গ : পুৰুষ	CQG1625327 ফটো উপলব্ধ
58 নাম : কল্লোল ভূঞা পিতাৰ নাম: বনমালী ভূঞা ঘৰ নং : ১৪৪৪ঙ বয়স : 38 লিঙ্গ : পুৰুষ	CQG1625338 ফটো উপলব্ধ	59 নাম : অঞ্জু কুমাৰী সিং পিতাৰ নাম: শ্ৰবন সিং ঘৰ নং : 1447 খ বয়স : 34 লিঙ্গ : মহিলা	DAS0056978 ফটো উপলব্ধ	60 নাম : অলকা চৌধুৰী স্বামীৰ নাম: ভূপেন্দ্ৰমোহন চৌধুৰী ঘৰ নং : ১৪৪৭ক বয়স : 73 লিঙ্গ : মহিলা	CQG1625407 ফটো উপলব্ধ



61 নাম : শ্ৰবন সিং পিতাৰ নাম: লালবচন সিং ঘৰ নং : ১৪৪৭খ বয়স : 67 লিঙ্গ : পুৰুষ	CQG1625418 ফটো উপলব্ধ	62 নাম : বাধিকা দেবী স্বামীৰ নাম: শ্ৰবন সিং ঘৰ নং : ১৪৪৭খ বয়স : 67 লিঙ্গ : মহিলা	CQG1625429 ফটো উপলব্ধ	63 নাম : সুধীৰ সিং পিতাৰ নাম: শ্ৰবন সিং ঘৰ নং : ১৪৪৭খ বয়স : 40 লিঙ্গ : পুৰুষ	CQG1625430 ফটো উপলব্ধ
64 নাম : সতেন্দ্ৰ সিং পিতাৰ নাম: শ্ৰবন সিং ঘৰ নং : ১৪৪৭খ বয়স : 35 লিঙ্গ : পুৰুষ	CQG1945626 ফটো উপলব্ধ	65 নাম : চন্দ্ৰ বৰমুদৈ পিতাৰ নাম: ঋষি বৰমুদৈ ঘৰ নং : ১৪৪৮ বয়স : 62 লিঙ্গ : পুৰুষ	CQG1625441 ফটো উপলব্ধ	66 নাম : অৰ্চনা বৰমুদৈ স্বামীৰ নাম: চন্দ্ৰ বৰমুদৈ ঘৰ নং : ১৪৪৮ বয়স : 52 লিঙ্গ : মহিলা	CQG1625452 ফটো উপলব্ধ
67 নাম : দ্বীবাকৰ মাৰী পিতাৰ নাম: হিৰেন মাৰী ঘৰ নং : ১৪৪৮ বয়স : 51 লিঙ্গ : পুৰুষ	CQG1625463 ফটো উপলব্ধ	68 নাম : মীন মাৰি স্বামীৰ নাম: দ্বীবাকৰ মাৰি ঘৰ নং : 1448 বয়স : 36 লিঙ্গ : মহিলা	CQG0361667 ফটো উপলব্ধ	69 নাম : দৃষ্টান্ত বৰমুদৈ পিতাৰ নাম: চন্দ্ৰ বৰমুদৈ ঘৰ নং : ১৪৪৮ বয়স : 35 লিঙ্গ : পুৰুষ	CQG1632082 ফটো উপলব্ধ
70 নাম : দেৱশি বৰমুদৈ পিতাৰ নাম: চন্দ্ৰ বৰমুদৈ ঘৰ নং : ১৪৪৮ বয়স : 31 লিঙ্গ : পুৰুষ	CQG1945728 ফটো উপলব্ধ	71 নাম : স্বপ্না বৰাদাস স্বামীৰ নাম: হিমানন্দ দাস ঘৰ নং : ১৪৪৯ বয়স : 52 লিঙ্গ : মহিলা	CQG1625485 ফটো উপলব্ধ	72 নাম : পৰশজ্যোতি শৰ্মা বৰদলৈ পিতাৰ নাম: হৰেণ কুমাৰ শৰ্মা বৰদলৈ ঘৰ নং : 1449ক বয়স : 31 লিঙ্গ : পুৰুষ	CQG1631727 ফটো উপলব্ধ
73 নাম : বিক্ৰমাদিত্য দাস পিতাৰ নাম: হিমানন্দ দাস ঘৰ নং : ১৪৪৯ বয়স : 28 লিঙ্গ : পুৰুষ	CQG0305847 ফটো উপলব্ধ	74 নাম : দেবাদিত্য দাস পিতাৰ নাম: হিমানন্দ দাস ঘৰ নং : 1449 বয়স : 22 লিঙ্গ : পুৰুষ	DAS0020479 ফটো উপলব্ধ	75 নাম : কালিমাই দেবী স্বামীৰ নাম: হৰিপ্রসাদ ছেত্ৰী ঘৰ নং : 1449 খ বয়স : 63 লিঙ্গ : মহিলা	CQG0025619 ফটো উপলব্ধ
76 নাম : লুইচ কৌশিক পিতাৰ নাম: হৰি প্রসাদ ছেত্ৰী ঘৰ নং : 1449 খ বয়স : 39 লিঙ্গ : পুৰুষ	CQG0025627 ফটো উপলব্ধ	77 নাম : গীতাৰ্থ কৌশিক পিতাৰ নাম: হৰিপ্রসাদ ছেত্ৰী ঘৰ নং : ১৪৪৯ খ বয়স : 33 লিঙ্গ : পুৰুষ	CQG0025718 ফটো উপলব্ধ	78 নাম : দিপালী ছেত্ৰী স্বামীৰ নাম: লুইচ কৌশিক ঘৰ নং : 1449 kha বয়স : 29 লিঙ্গ : মহিলা	CQG0361691 ফটো উপলব্ধ
79 নাম : হৰেন কুমাৰ শৰ্মা বৰদলৈ পিতাৰ নাম: ঘনকান্ত শৰ্মা বৰদলৈ ঘৰ নং : ১৪৪৯ক বয়স : 73 লিঙ্গ : পুৰুষ	CQG1625510 ফটো উপলব্ধ	80 নাম : আৰতি শৰ্মা বৰদলৈ স্বামীৰ নাম: হৰেন কুমাৰ শৰ্মা বৰদলৈ ঘৰ নং : ১৪৪৯ক বয়স : 64 লিঙ্গ : মহিলা	CQG1625521 ফটো উপলব্ধ	81 নাম : নৱজ্যোতি শৰ্মা বৰদলৈ পিতাৰ নাম: হৰেন কুমাৰ শৰ্মা বৰদলৈ ঘৰ নং : ১৪৪৯ক বয়স : 36 লিঙ্গ : পুৰুষ	CQG1625532 ফটো উপলব্ধ
82 নাম : শিউমনি কান পিতাৰ নাম: ৰাম অবতাৰ কান ঘৰ নং : ১৪৫০ বয়স : 78 লিঙ্গ : পুৰুষ	CQG1625509 ফটো উপলব্ধ	83 নাম : চম্পা দেবী স্বামীৰ নাম: শিউমনি কান ঘৰ নং : ১৪৫০ বয়স : 72 লিঙ্গ : মহিলা	CQG1625543 ফটো উপলব্ধ	84 নাম : বিনোদ কান পিতাৰ নাম: শিউমনি কান ঘৰ নং : ১৪৫০ বয়স : 57 লিঙ্গ : পুৰুষ	CQG1625565 ফটো উপলব্ধ
85 নাম : ৰিতা সূত্ৰ কান স্বামীৰ নাম: বিনোদ কান ঘৰ নং : ১৪৫০ বয়স : 50 লিঙ্গ : মহিলা	CQG1625576 ফটো উপলব্ধ	86 নাম : মুন্না কান পিতাৰ নাম: শিউমনি কান ঘৰ নং : ১৪৫০ বয়স : 42 লিঙ্গ : পুৰুষ	CQG1625612 ফটো উপলব্ধ	87 নাম : দিপা কান স্বামীৰ নাম: মুন্না কান ঘৰ নং : ১৪৫০ বয়স : 38 লিঙ্গ : মহিলা	CQG0118190 ফটো উপলব্ধ
88 নাম : মুন কান পিতাৰ নাম: শিউমনি কান ঘৰ নং : ১৪৫০ বয়স : 32 লিঙ্গ : পুৰুষ	CQG0025726 ফটো উপলব্ধ	89 নাম : আয়ন জ্যোতি কাশ্যপ পিতাৰ নাম: বিনোদ কান ঘৰ নং : 1450 বয়স : 21 লিঙ্গ : পুৰুষ	DAS0020081 ফটো উপলব্ধ	90 নাম : ৰাজপতি কান স্বামীৰ নাম: ছোটলীল কান ঘৰ নং : ১৪৫১ বয়স : 70 লিঙ্গ : মহিলা	CQG1625645 ফটো উপলব্ধ



91 নাম : গনেশ কান পিতাৰ নাম: ছোটেলাল কান ঘৰ নং : 1851 বয়স : 43 লিঙ্গ : পুৰুষ	CQG1625656 ফটো উপলব্ধ	S 92 নাম : মঞ্জু কুমাৰী কান পিতাৰ নাম: ছোটেলালি কান ঘৰ নং : 1851 বয়স : 38 লিঙ্গ : মহিলা	CQG0026138 ফটো উপলব্ধ	93 নাম : মহেশ কান পিতাৰ নাম: ছোটেলাল কান ঘৰ নং : 1851 বয়স : 38 লিঙ্গ : পুৰুষ	CQG1625678 ফটো উপলব্ধ
94 নাম : বুপা কান গুপ্তা স্বামীৰ নাম: গনেশ কান ঘৰ নং : 1451 বয়স : 37 লিঙ্গ : মহিলা	CQG0335307 ফটো উপলব্ধ	95 নাম : ববিতা কান স্বামীৰ নাম: মহেশ কান ঘৰ নং : 1851 বয়স : 37 লিঙ্গ : মহিলা	CQG0026146 ফটো উপলব্ধ	96 নাম : বাজেশ কান পিতাৰ নাম: ছোটেলাল কান ঘৰ নং : 1851 বয়স : 35 লিঙ্গ : পুৰুষ	CQG1631772 ফটো উপলব্ধ
97 নাম : বিকাশ সাহ পিতাৰ নাম: টিংকু সাহ ঘৰ নং : 1451 বয়স : 19 লিঙ্গ : পুৰুষ	DAS0103697 ফটো উপলব্ধ	98 নাম : প্রভাবতী দেবী স্বামীৰ নাম: হৰি নাৰায়ন গুপ্তা ঘৰ নং : 1863 বয়স : 70 লিঙ্গ : মহিলা	CQG1625725 ফটো উপলব্ধ	99 নাম : বজ কুমাৰ গুপ্তা পিতাৰ নাম: হৰি নাৰায়ন গুপ্তা ঘৰ নং : 1863 বয়স : 50 লিঙ্গ : পুৰুষ	CQG1625736 ফটো উপলব্ধ
100 নাম : ললিতা গুপ্তা স্বামীৰ নাম: বজ কুমাৰ গুপ্তা ঘৰ নং : 1863 বয়স : 45 লিঙ্গ : মহিলা	CQG1625758 ফটো উপলব্ধ	101 নাম : অজয় কুমাৰ গুপ্তা পিতাৰ নাম: হৰি নাৰায়ন গুপ্তা ঘৰ নং : 1863 বয়স : 43 লিঙ্গ : পুৰুষ	CQG1625747 ফটো উপলব্ধ	102 নাম : প্ৰিয়ংকা গুপ্তা স্বামীৰ নাম: অজয় কুমাৰ গুপ্তা ঘৰ নং : 1463 বয়স : 32 লিঙ্গ : মহিলা	DAS0000588 ফটো উপলব্ধ
103 নাম : প্ৰবিন কুমাৰ গুপ্তা পিতাৰ নাম: বাজেন্দ্ৰ প্ৰসাদ গুপ্তা ঘৰ নং : 1868 বয়স : 50 লিঙ্গ : পুৰুষ	CQG1625872 ফটো উপলব্ধ	104 নাম : প্ৰনয় কুমাৰ গুপ্তা পিতাৰ নাম: বাজেন্দ্ৰ প্ৰসাদ গুপ্তা ঘৰ নং : 1868 বয়স : 48 লিঙ্গ : পুৰুষ	CQG1625883 ফটো উপলব্ধ	105 নাম : কুমাৰী প্ৰিয়াংকা কান পিতাৰ নাম: দীনেশ কান ঘৰ নং : 1868 বয়স : 22 লিঙ্গ : মহিলা	CQG1258516 ফটো উপলব্ধ
106 নাম : কুমাৰী পুষ্পা কান পিতাৰ নাম: দীনেশ কান ঘৰ নং : 1464 বয়স : 20 লিঙ্গ : মহিলা	DAS0047795 ফটো উপলব্ধ	107 নাম : পবন কুমাৰ গুপ্তা পিতাৰ নাম: বাজেন্দ্ৰ প্ৰসাদ গুপ্তা ঘৰ নং : 1868 বয়স : 53 লিঙ্গ : পুৰুষ	CQG1625861 ফটো উপলব্ধ	108 নাম : সুনীতা দেবী স্বামীৰ নাম: পবন কুমাৰ গুপ্তা ঘৰ নং : 1868 বয়স : 48 লিঙ্গ : মহিলা	CQG1625894 ফটো উপলব্ধ
109 নাম : দীনেশ কান পিতাৰ নাম: শ্যামসুন্দৰ কান ঘৰ নং : 1868 বয়স : 47 লিঙ্গ : পুৰুষ	CQG1625974 ফটো উপলব্ধ	110 নাম : ৰুমি দেবী স্বামীৰ নাম: দীনেশ কান ঘৰ নং : 1868 বয়স : 40 লিঙ্গ : মহিলা	CQG1625985 ফটো উপলব্ধ	111 নাম : সৰলা দেবী স্বামীৰ নাম: বালেশ্বৰ কান ঘৰ নং : 1890 বয়স : 66 লিঙ্গ : মহিলা	CQG1626002 ফটো উপলব্ধ
112 নাম : বাকেশ কুমাৰ গুপ্তা পিতাৰ নাম: বালেশ্বৰ প্ৰসাদ গুপ্তা ঘৰ নং : 1890 বয়স : 50 লিঙ্গ : পুৰুষ	CQG1626013 ফটো উপলব্ধ	113 নাম : ৰঞ্জিতা দেবী স্বামীৰ নাম: বাকেশ কুমাৰ গুপ্তা ঘৰ নং : 1890 বয়স : 47 লিঙ্গ : মহিলা	CQG1626024 ফটো উপলব্ধ	114 নাম : মহেশ কুমাৰ কান পিতাৰ নাম: বালেশ্বৰ কান ঘৰ নং : 1890 বয়স : 39 লিঙ্গ : পুৰুষ	CQG1626035 ফটো উপলব্ধ
115 নাম : অংকিত গুপ্তা পিতাৰ নাম: বাকেশ কুমাৰ গুপ্তা ঘৰ নং : 1890 বয়স : 24 লিঙ্গ : পুৰুষ	CQG0476804 ফটো উপলব্ধ	116 নাম : অংকিতা গুপ্তা পিতাৰ নাম: বাকেশ কুমাৰ গুপ্তা ঘৰ নং : 1470 বয়স : 22 লিঙ্গ : মহিলা	DAS0057034 ফটো উপলব্ধ	E 117 নাম : ৰাম ফেৰ বৰ্মা পিতাৰ নাম: মোহন বৰ্মা ঘৰ নং : 1890 বয়স : 56 লিঙ্গ : পুৰুষ	CQG1626057 ফটো উপলব্ধ
118 নাম : গোলাইচী দেবী স্বামীৰ নাম: ওমপ্ৰকাশ গুপ্তা ঘৰ নং : 1891 বয়স : 68 লিঙ্গ : মহিলা	CQG1626079 ফটো উপলব্ধ	119 নাম : বৰ্মানন্দ গুপ্তা পিতাৰ নাম: হৰিচন্দ্ৰ গুপ্তা ঘৰ নং : 1891 বয়স : 63 লিঙ্গ : পুৰুষ	CQG1626104 ফটো উপলব্ধ	120 নাম : ওম প্ৰকাশ গুপ্তা পিতাৰ নাম: হৰিচন্দ্ৰ গুপ্তা ঘৰ নং : 1891 বয়স : 61 লিঙ্গ : পুৰুষ	CQG1626068 ফটো উপলব্ধ



121 নাম : মুক্তি নাথ গুপ্তা পিতাৰ নাম: ৰাম চন্দ্ৰ প্ৰসাদ ঘৰ নং : 1471 বয়স : 57 লিঙ্গ : পুৰুষ	DAS0085548 ফটো উপলব্ধ	122 নাম : আশা দেৱী স্বামীৰ নাম: বৰমানন্দ গুপ্তা ঘৰ নং : 1891 বয়স : 55 লিঙ্গ : মহিলা	CQG1626115 ফটো উপলব্ধ	123 নাম : আশা দেৱী স্বামীৰ নাম: মুক্তি নাথ গুপ্তা ঘৰ নং : 1471 বয়স : 54 লিঙ্গ : মহিলা	DAS0085555 ফটো উপলব্ধ
124 নাম : বাসন্তী গুপ্তা স্বামীৰ নাম: নৰেন্দ্ৰ কুমাৰ গুপ্তা ঘৰ নং : 1891 বয়স : 45 লিঙ্গ : মহিলা	CQG0117820 ফটো উপলব্ধ	125 নাম : নৰেন্দ্ৰ কুমাৰ গুপ্তা পিতাৰ নাম: ওম প্ৰকাশ গুপ্তা ঘৰ নং : 1891 বয়স : 45 লিঙ্গ : পুৰুষ	CQG1270966 ফটো উপলব্ধ	126 নাম : মনু কুমাৰ গুপ্তা পিতাৰ নাম: ওমপ্ৰকাশ গুপ্তা ঘৰ নং : 1891 বয়স : 38 লিঙ্গ : পুৰুষ	CQG1626091 ফটো উপলব্ধ
127 নাম : বিংকী কুমাৰী স্বামীৰ নাম: প্ৰকাশ গুপ্তা ঘৰ নং : 1891 বয়স : 31 লিঙ্গ : মহিলা	CQG0027557 ফটো উপলব্ধ	128 নাম : দিপক গুপ্তা পিতাৰ নাম: বৰমানন্দ গুপ্তা ঘৰ নং : 1891 বয়স : 30 লিঙ্গ : পুৰুষ	CQG1945751 ফটো উপলব্ধ	129 নাম : প্ৰিয়া গুপ্তা স্বামীৰ নাম: মনু কুমাৰ গুপ্তা ঘৰ নং : 1471 বয়স : 29 লিঙ্গ : মহিলা	CQG1970466 ফটো উপলব্ধ
130 নাম : বিভূতি কান পিতাৰ নাম: ৰামঅবাধ কান ঘৰ নং : 1898 বয়স : 56 লিঙ্গ : পুৰুষ	CQG1626193 ফটো উপলব্ধ	131 নাম : সন্তোষ কুমাৰগুপ্তা পিতাৰ নাম: কীৰ্ত্ত্যাপ্ৰসাদ গুপ্তা ঘৰ নং : 1898 বয়স : 55 লিঙ্গ : পুৰুষ	CQG1626217 ফটো উপলব্ধ	132 নাম : সঞ্জীৱ কান পিতাৰ নাম: দীনী নাথ কান ঘৰ নং : 1898 বয়স : 48 লিঙ্গ : পুৰুষ	CQG1626228 ফটো উপলব্ধ
133 নাম : সঞ্জীৱ কান পিতাৰ নাম: পান্নীলাল কান ঘৰ নং : 1898 বয়স : 38 লিঙ্গ : পুৰুষ	CQG1626182 ফটো উপলব্ধ	134 নাম : শৈলেন্দ্ৰ গুপ্তা পিতাৰ নাম: পান্নীলাল গুপ্তা ঘৰ নং : 1898 বয়স : 35 লিঙ্গ : পুৰুষ	CQG1945740 ফটো উপলব্ধ	135 নাম : বিকি কান পিতাৰ নাম: বিভূতি কান ঘৰ নং : 1898 বয়স : 28 লিঙ্গ : পুৰুষ	CQG0027607 ফটো উপলব্ধ
136 নাম : সন্ধ্যা গুপ্তা স্বামীৰ নাম: সঞ্জীৱ কান ঘৰ নং : 1474 বয়স : 27 লিঙ্গ : মহিলা	DAS0020040 ফটো উপলব্ধ	137 নাম : নীল কান পিতাৰ নাম: বিভূতি কান ঘৰ নং : 1898 বয়স : 26 লিঙ্গ : মহিলা	CQG0453019 ফটো উপলব্ধ	138 নাম : অস্তিকেশ পাৰিক পিতাৰ নাম: নিৰঞ্জনলাল পাৰিক ঘৰ নং : 1898 বয়স : 66 লিঙ্গ : পুৰুষ	CQG1626262 ফটো উপলব্ধ
139 নাম : মিখেলেশ ৰায় পিতাৰ নাম: ৰাধী ৰায় ঘৰ নং : 1898 বয়স : 46 লিঙ্গ : পুৰুষ	CQG1626331 ফটো উপলব্ধ	140 নাম : অশোক ৰায় পিতাৰ নাম: ৰামানন্দ ৰায় ঘৰ নং : 1898 বয়স : 44 লিঙ্গ : পুৰুষ	CQG1626319 ফটো উপলব্ধ	141 নাম : অৰপকুমাৰ ৰায় পিতাৰ নাম: সুৰদীপ ৰায় ঘৰ নং : 1898 বয়স : 40 লিঙ্গ : পুৰুষ	CQG1626353 ফটো উপলব্ধ
142 নাম : দীনেশ সিং ৰাজপুত পিতাৰ নাম: মূৰলি সিং ৰাজপুত ঘৰ নং : 1882 বয়স : 58 লিঙ্গ : পুৰুষ	CQG1626433 ফটো উপলব্ধ	143 নাম : সীতা দেৱী ৰাজপুত স্বামীৰ নাম: দীনেশ সিং ৰাজপুত ঘৰ নং : 1882 বয়স : 58 লিঙ্গ : মহিলা	CQG1626444 ফটো উপলব্ধ	144 নাম : দিপা সিং ৰাজপুত পিতাৰ নাম: দীনেশ সিং ৰাজপুত ঘৰ নং : 1482 বয়স : 27 লিঙ্গ : মহিলা	CQG0335117 ফটো উপলব্ধ
145 নাম : হেম প্ৰভা দেৱী পিতাৰ নাম: দীনেশ সিং ৰাজপুত ঘৰ নং : 1882 বয়স : 23 লিঙ্গ : মহিলা	CQG1169580 ফটো উপলব্ধ	146 নাম : দীনানাথ কুমাৰ পিতাৰ নাম: ৰামেশ্বৰ কুমাৰ ঘৰ নং : 1889 বয়স : 52 লিঙ্গ : পুৰুষ	CQG1626466 ফটো উপলব্ধ	147 নাম : কানাই কুমাৰ পিতাৰ নাম: ৰামেশ্বৰ কুমাৰ ঘৰ নং : 1889 বয়স : 42 লিঙ্গ : পুৰুষ	CQG1626488 ফটো উপলব্ধ
148 নাম : প্ৰভাৱতী দেৱী স্বামীৰ নাম: দীনানাথ কুমাৰ ঘৰ নং : 1889 বয়স : 39 লিঙ্গ : মহিলা	CQG1626477 ফটো উপলব্ধ	149 নাম : মুন্নি দেৱী স্বামীৰ নাম: কানাই কুমাৰ ঘৰ নং : 1889 বয়স : 37 লিঙ্গ : মহিলা	CQG1626499 ফটো উপলব্ধ	150 নাম : দশমী দেৱী স্বামীৰ নাম: লালন কুমাৰ ঘৰ নং : 1487 বয়স : 31 লিঙ্গ : মহিলা	CQG0335216 ফটো উপলব্ধ



151 নাম : মুন্না কুমাৰ পিতাৰ নাম: দিনানাথ কুমাৰ ঘৰ নং : 18৮৭ বয়স : 29 লিঙ্গ : পুৰুষ	CQG0117861 ফটো উপলব্ধ	152 নাম : সনু কুমাৰ পিতাৰ নাম: দিনা নাথ কুমাৰ ঘৰ নং : 18৮৭ বয়স : 26 লিঙ্গ : পুৰুষ	CQG0417113 ফটো উপলব্ধ	153 নাম : পূজা কুমাৰী পিতাৰ নাম: দিনানাথ কুমাৰ ঘৰ নং : 18৮৭ বয়স : 23 লিঙ্গ : মহিলা	CQG1278639 ফটো উপলব্ধ
154 নাম : প্ৰিত্বী কুমাৰী পিতাৰ নাম: কানাই কুমাৰ ঘৰ নং : 1487 বয়স : 20 লিঙ্গ : মহিলা	DAS0057026 ফটো উপলব্ধ	155 নাম : বউলী চাহ স্বামীৰ নাম: বামদেনী চাহ ঘৰ নং : 18৮৯ বয়স : 74 লিঙ্গ : মহিলা	CQG1626513 ফটো উপলব্ধ	156 নাম : গিৰিধাৰী চাহ পিতাৰ নাম: বামদেনী চাহ ঘৰ নং : 18৮৯ বয়স : 58 লিঙ্গ : পুৰুষ	CQG1626524 ফটো উপলব্ধ
157 নাম : বন্তী সাহু স্বামীৰ নাম: গিৰিধাৰী সাহু ঘৰ নং : 18৮৯ বয়স : 50 লিঙ্গ : মহিলা	CQG1626535 ফটো উপলব্ধ	158 নাম : প্ৰকাশ সাহু পিতাৰ নাম: বামদেনী সাহু ঘৰ নং : 18৮৯ বয়স : 49 লিঙ্গ : পুৰুষ	CQG1626546 ফটো উপলব্ধ	159 নাম : উষা তেলী সাহু স্বামীৰ নাম: শিৱ কুমাৰ সাহু ঘৰ নং : 18৮৯ বয়স : 43 লিঙ্গ : মহিলা	CQG0028076 ফটো উপলব্ধ
160 নাম : শিব কুমাৰ চাহু পিতাৰ নাম: বামদেনী সাহু ঘৰ নং : 18৮৯ বয়স : 42 লিঙ্গ : পুৰুষ	CQG1626568 ফটো উপলব্ধ	161 নাম : বাজেশ চাহু পিতাৰ নাম: বামদেনী চাহু ঘৰ নং : 18৮৯ বয়স : 41 লিঙ্গ : পুৰুষ	CQG1626579 ফটো উপলব্ধ	162 নাম : অঞ্জু চাহু স্বামীৰ নাম: বাজেশ চাহু ঘৰ নং : 18৮৯ বয়স : 38 লিঙ্গ : মহিলা	CQG0199737 ফটো উপলব্ধ
163 নাম : বাজেন চাহু পিতাৰ নাম: বামদেনী চাহু ঘৰ নং : 18৮৯ বয়স : 38 লিঙ্গ : পুৰুষ	CQG1632026 ফটো উপলব্ধ	164 নাম : মমতা সাহু স্বামীৰ নাম: প্ৰকাশ সাহু ঘৰ নং : 18৮৯ বয়স : 38 লিঙ্গ : মহিলা	CQG1626557 ফটো উপলব্ধ	165 নাম : লক্ষী চাহ স্বামীৰ নাম: বাজেন চাহু ঘৰ নং : 18৮৯ বয়স : 33 লিঙ্গ : মহিলা	CQG1229657 ফটো উপলব্ধ
166 নাম : অংকিতা সাহু পিতাৰ নাম: গিৰিধাৰী সাহু ঘৰ নং : 18৮৯ বয়স : 22 লিঙ্গ : মহিলা	CQG1254366 ফটো উপলব্ধ	167 নাম : প্ৰিয়া চাহু পিতাৰ নাম: প্ৰকাশ চাহু ঘৰ নং : 1489 বয়স : 20 লিঙ্গ : মহিলা	DAS0020073 ফটো উপলব্ধ	168 নাম : দিব্যা চাহু পিতাৰ নাম: শিৱমুনি চাহু ঘৰ নং : 18৮৯ক বয়স : 25 লিঙ্গ : মহিলা	CQG0558056 ফটো উপলব্ধ
169 নাম : নেহা চাহু পিতাৰ নাম: শিৱমুনি চাহু ঘৰ নং : 18৮৯ ক বয়স : 22 লিঙ্গ : মহিলা	CQG1278662 ফটো উপলব্ধ	170 নাম : সিমা চাহু স্বামীৰ নাম: শিৱমুনি চাহু ঘৰ নং : 18৮৯ক বয়স : 49 লিঙ্গ : মহিলা	CQG1626604 ফটো উপলব্ধ	171 নাম : জিউট প্ৰসাদ সাহু পিতাৰ নাম: লালু তেলী ঘৰ নং : 18৯০ বয়স : 71 লিঙ্গ : পুৰুষ	CQG1626615 ফটো উপলব্ধ
172 নাম : লীলাৱতী চাহু স্বামীৰ নাম: জিউতপ্ৰসাদ তেলী ঘৰ নং : 18৯০ বয়স : 62 লিঙ্গ : মহিলা	CQG1626626 ফটো উপলব্ধ	173 নাম : মনোজ কুমাৰ পেটেল পিতাৰ নাম: বলদেও পেটেল ঘৰ নং : 18৯০ বয়স : 48 লিঙ্গ : পুৰুষ	CQG0361683 ফটো উপলব্ধ	174 নাম : ৰঞ্জিত কুমাৰ চাহু পিতাৰ নাম: জিউতপ্ৰসাদ তেলী ঘৰ নং : 18৯০ বয়স : 42 লিঙ্গ : পুৰুষ	CQG1626637 ফটো উপলব্ধ
175 নাম : বিনোদ শৰ্মা পিতাৰ নাম: মহেন্দ্ৰ শৰ্মা ঘৰ নং : 18৯৪ বয়স : 59 লিঙ্গ : পুৰুষ	CQG1626659 ফটো উপলব্ধ	176 নাম : বচ্চী দেৱী স্বামীৰ নাম: বিনোদ শৰ্মা ঘৰ নং : 18৯৪ বয়স : 52 লিঙ্গ : মহিলা	CQG1626660 ফটো উপলব্ধ	177 নাম : ৰঞ্জিত শৰ্মা পিতাৰ নাম: বিনোদ শৰ্মা ঘৰ নং : 18৯৪ বয়স : 35 লিঙ্গ : পুৰুষ	CQG0028548 ফটো উপলব্ধ
178 নাম : দীপাৱলী শৰ্মা পিতাৰ নাম: বিনোদ শৰ্মা ঘৰ নং : 18৯৪ বয়স : 33 লিঙ্গ : মহিলা	CQG1632162 ফটো উপলব্ধ	179 নাম : বিবেক কুমাৰ শৰ্মা পিতাৰ নাম: বিনোদ শৰ্মা ঘৰ নং : 1494 বয়স : 27 লিঙ্গ : পুৰুষ	CQG0335232 ফটো উপলব্ধ	180 নাম : অমিত শৰ্মা পিতাৰ নাম: বিনোদ শৰ্মা ঘৰ নং : 1494 বয়স : 26 লিঙ্গ : পুৰুষ	CQG0335273 ফটো উপলব্ধ



181 নাম : কাঞ্চন কুমাৰী স্বামীৰ নাম : ৰঞ্জিত শৰ্মা ঘৰ নং : 1497 বয়স : 23 লিঙ্গ : মহিলা	DAS0025387 ফটো উপলব্ধ	182 নাম : মনোজ কুমাৰ সাহু পিতাৰ নাম : ৰামাধৰ সাহু ঘৰ নং : 1508 বয়স : 49 লিঙ্গ : পুৰুষ	CQG1626728 ফটো উপলব্ধ	183 নাম : নিতা দেবী স্বামীৰ নাম : মনোজ কুমাৰ সাহু ঘৰ নং : 1508 বয়স : 43 লিঙ্গ : মহিলা	CQG1626739 ফটো উপলব্ধ
184 নাম : ধ্ৰুপ চাহু পিতাৰ নাম : মনোজ চাহু ঘৰ নং : 1504 বয়স : 20 লিঙ্গ : পুৰুষ	DAS0057018 ফটো উপলব্ধ	185 নাম : নখমল বৰ্মা পিতাৰ নাম : তোলাৰাম বৰ্মা ঘৰ নং : 1505 বয়স : 75 লিঙ্গ : পুৰুষ	CQG1626740 ফটো উপলব্ধ	186 নাম : দিলীপ গুপ্তা পিতাৰ নাম : আনন্দ কিশোৰ গুপ্তা ঘৰ নং : 1509 বয়স : 46 লিঙ্গ : পুৰুষ	CQG1626819 ফটো উপলব্ধ
187 নাম : আচ্ছালাল কানু পিতাৰ নাম : শিবনাথ কানু ঘৰ নং : 1511 বয়স : 65 লিঙ্গ : পুৰুষ	CQG1626864 ফটো উপলব্ধ	188 নাম : চম্পা কুমাৰী পিতাৰ নাম : আচ্ছালাল কানু ঘৰ নং : 1511 বয়স : 34 লিঙ্গ : মহিলা	CQG1631910 ফটো উপলব্ধ	189 নাম : উমেশ কুমাৰ কানু পিতাৰ নাম : আচ্ছালাল কানু ঘৰ নং : 1511 বয়স : 32 লিঙ্গ : পুৰুষ	CQG1631738 ফটো উপলব্ধ
190 নাম : মহেশ কানু পিতাৰ নাম : আচ্ছালাল কানু ঘৰ নং : 1511 বয়স : 28 লিঙ্গ : পুৰুষ	CQG0242115 ফটো উপলব্ধ	191 নাম : ৰাধিকা কুমাৰী পিতাৰ নাম : আচ্ছালাল কানু ঘৰ নং : 1511 বয়স : 25 লিঙ্গ : মহিলা	CQG1192152 ফটো উপলব্ধ	192 নাম : সুভাষ কানু পিতাৰ নাম : শিব নাথ কানু ঘৰ নং : 1511 বয়স : 50 লিঙ্গ : পুৰুষ	CQG1626886 ফটো উপলব্ধ
193 নাম : নিৰ্মলা দেবী স্বামীৰ নাম : সুভাষ কানু ঘৰ নং : 1511 বয়স : 42 লিঙ্গ : মহিলা	CQG1626897 ফটো উপলব্ধ	194 নাম : বিকাশ গুপ্তা পিতাৰ নাম : সুখত প্ৰসাদ গুপ্তা ঘৰ নং : 1511 বয়স : 28 লিঙ্গ : পুৰুষ	CQG0242222 ফটো উপলব্ধ	195 নাম : খুবলাল কানু পিতাৰ নাম : শিবনাথ কানু ঘৰ নং : 1511 বয়স : 46 লিঙ্গ : পুৰুষ	CQG1626364 ফটো উপলব্ধ
196 নাম : চামেলী দেবী স্বামীৰ নাম : খুবলাল কানু ঘৰ নং : 1511 বয়স : 40 লিঙ্গ : মহিলা	CQG0201178 ফটো উপলব্ধ	197 নাম : ৰামলাল পাছবান পিতাৰ নাম : ইন্দ্ৰদেব পাছবান ঘৰ নং : 1519 বয়স : 49 লিঙ্গ : পুৰুষ	CQG1626933 ফটো উপলব্ধ	198 নাম : নিৰ্মলা দেবী স্বামীৰ নাম : ৰামলাল পাছবান ঘৰ নং : 1519 বয়স : 43 লিঙ্গ : মহিলা	CQG1626944 ফটো উপলব্ধ
199 নাম : যোগেশ কুমাৰ পিতাৰ নাম : ৰামলাল পাছবান ঘৰ নং : 1519 বয়স : 28 লিঙ্গ : পুৰুষ	CQG0242305 ফটো উপলব্ধ	200 নাম : বাৰ্গেছ পাছবান পিতাৰ নাম : ৰাম লাল পাছবান ঘৰ নং : 1519 বয়স : 23 লিঙ্গ : পুৰুষ	CQG0558106 ফটো উপলব্ধ	201 নাম : জ্যোতিয়া দেবী স্বামীৰ নাম : মুখাৰাম প্ৰসাদ কানু ঘৰ নং : 1522 বয়স : 80 লিঙ্গ : মহিলা	CQG1626988 ফটো উপলব্ধ
202 নাম : ৰাজেশ প্ৰসাদ কানু পিতাৰ নাম : মুখাৰাম প্ৰসাদ কানু ঘৰ নং : 1522 বয়স : 51 লিঙ্গ : পুৰুষ	CQG1626999 ফটো উপলব্ধ	203 নাম : জনাৰ্ধন প্ৰসাদ কানু পিতাৰ নাম : মুখাৰাম প্ৰসাদ কানু ঘৰ নং : 1522 বয়স : 50 লিঙ্গ : পুৰুষ	CQG1627038 ফটো উপলব্ধ	204 নাম : সৰিতা দেবী স্বামীৰ নাম : ৰাজেশ প্ৰসাদ কানু ঘৰ নং : 1522 বয়স : 43 লিঙ্গ : মহিলা	CQG1627005 ফটো উপলব্ধ
205 নাম : জয়া দেবী স্বামীৰ নাম : জনাৰ্ধন প্ৰসাদ কানু ঘৰ নং : 1522 বয়স : 42 লিঙ্গ : মহিলা	CQG0558189 ফটো উপলব্ধ	206 নাম : ৰেখা দেবী স্বামীৰ নাম : সঞ্জয় কানু ঘৰ নং : 1522 বয়স : 37 লিঙ্গ : মহিলা	CQG1627027 ফটো উপলব্ধ	207 নাম : ৰাহুল গুপ্তা পিতাৰ নাম : ৰাজেশ প্ৰসাদ গুপ্তা ঘৰ নং : 1522 বয়স : 25 লিঙ্গ : পুৰুষ	CQG0411728 ফটো উপলব্ধ
208 নাম : মনিষা কানু পিতাৰ নাম : ৰাজেশ কানু ঘৰ নং : 1522 বয়স : 22 লিঙ্গ : মহিলা	CQG1278613 ফটো উপলব্ধ	209 নাম : স্নেহা কুমাৰী পিতাৰ নাম : সঞ্জয় কানু ঘৰ নং : 1522 বয়স : 20 লিঙ্গ : মহিলা	DAS0075549 ফটো উপলব্ধ	210 নাম : অভিষেক কানু পিতাৰ নাম : ৰাজেশ প্ৰসাদ কানু ঘৰ নং : 1522 বয়স : 20 লিঙ্গ : পুৰুষ	DAS0075564 ফটো উপলব্ধ



211 নাম : উদয় নাৰায়ন গুপ্তা পিতাৰ নাম : দুধ নাথ গুপ্তা ঘৰ নং : ১৫২৪ বয়স : 59 লিঙ্গ : পুৰুষ	CQG1627061 ফটো উপলব্ধ	212 নাম : আৰতি দেবী স্বামীৰ নাম : উদয় নাৰায়ন গুপ্তা ঘৰ নং : ১৫২৪ বয়স : 44 লিঙ্গ : মহিলা	CQG1627072 ফটো উপলব্ধ	213 নাম : সন্তোষ গুপ্তা পিতাৰ নাম : উদয় নাৰায়ন গুপ্তা ঘৰ নং : ১৫২৪ বয়স : 32 লিঙ্গ : পুৰুষ	CQG1945693 ফটো উপলব্ধ
214 নাম : পূজা গুপ্তা পিতাৰ নাম : উদয় নাৰায়ন গুপ্তা ঘৰ নং : 1524 বয়স : 26 লিঙ্গ : মহিলা	CQG0241844 ফটো উপলব্ধ	215 নাম : অংকিত কুমাৰ গুপ্তা পিতাৰ নাম : উদয় নাৰায়ন গুপ্তা ঘৰ নং : 1524 বয়স : 21 লিঙ্গ : পুৰুষ	DAS0020065 ফটো উপলব্ধ	216 নাম : বামেশ্বৰ লাল জয়ছোৱাল পিতাৰ নাম : বাধা কৃষ্ণ জয়ছোৱাল ঘৰ নং : ১৫২৯ বয়স : 68 লিঙ্গ : পুৰুষ	CQG1627083 ফটো উপলব্ধ
217 নাম : মুন্নি দেবী জয়ছোৱাল স্বামীৰ নাম : বামেশ্বৰলাল জয়ছোৱাল ঘৰ নং : ১৫২৯ বয়স : 60 লিঙ্গ : মহিলা	CQG1627094 ফটো উপলব্ধ	218 নাম : দিলীপ কুমাৰ জয়ছোৱাল পিতাৰ নাম : বামেশ্বৰ জয়ছোৱাল ঘৰ নং : ১৫২৯ বয়স : 39 লিঙ্গ : পুৰুষ	CQG1627107 ফটো উপলব্ধ	219 নাম : বিদ্যাদেবী জয়ছোৱাল স্বামীৰ নাম : কেদাৰ নাথ জয়ছোৱাল ঘৰ নং : ১৫৩০ বয়স : 68 লিঙ্গ : মহিলা	CQG1627129 ফটো উপলব্ধ
220 নাম : সন্তোষ কে জয়ছোৱাল পিতাৰ নাম : কেদাৰ নাথ জয়ছোৱাল ঘৰ নং : ১৫৩০ বয়স : 49 লিঙ্গ : পুৰুষ	CQG1627130 ফটো উপলব্ধ	221 নাম : মনোজ জয়ছোৱাল পিতাৰ নাম : কেদাৰ নাথ জয়ছোৱাল ঘৰ নং : ১৫৩০ বয়স : 49 লিঙ্গ : পুৰুষ	CQG1627163 ফটো উপলব্ধ	222 নাম : সতীশ জয়ছোৱাল পিতাৰ নাম : কেদাৰ নাথ জয়ছোৱাল ঘৰ নং : ১৫৩০ বয়স : 48 লিঙ্গ : পুৰুষ	CQG1627185 ফটো উপলব্ধ
223 নাম : নীল জয়ছোৱাল স্বামীৰ নাম : সন্তোষ জয়ছোৱাল ঘৰ নং : ১৫৩০ বয়স : 46 লিঙ্গ : মহিলা	CQG1627141 ফটো উপলব্ধ	224 নাম : লক্ষী জয়ছোৱাল স্বামীৰ নাম : মনোজ জয়ছোৱাল ঘৰ নং : ১৫৩০ বয়স : 46 লিঙ্গ : মহিলা	CQG1627174 ফটো উপলব্ধ	225 নাম : ৰঞ্জিত জয়ছোৱাল পিতাৰ নাম : কেদাৰ নাথ জয়ছোৱাল ঘৰ নং : ১৫৩০ বয়স : 41 লিঙ্গ : পুৰুষ	CQG0570960 ফটো উপলব্ধ
226 নাম : নিশা জয়ছোৱাল স্বামীৰ নাম : ৰঞ্জিত জয়ছোৱাল ঘৰ নং : ১৫৩০ বয়স : 39 লিঙ্গ : মহিলা	CQG0118000 ফটো উপলব্ধ	227 নাম : স্বেতা জয়ছোৱাল স্বামীৰ নাম : সতীশ জয়ছোৱাল ঘৰ নং : ১৫৩০ বয়স : 39 লিঙ্গ : মহিলা	CQG1627209 ফটো উপলব্ধ	228 নাম : সন্দীপ জয়ছোৱাল পিতাৰ নাম : সন্তোষ জয়ছোৱাল ঘৰ নং : ১৫৩০ বয়স : 29 লিঙ্গ : পুৰুষ	CQG0417022 ফটো উপলব্ধ
229 নাম : বানীশা জয়ছোৱাল পিতাৰ নাম : সন্তোষ কে জয়ছোৱাল ঘৰ নং : ১৫৩০ বয়স : 23 লিঙ্গ : মহিলা	CQG1192954 ফটো উপলব্ধ	230 নাম : প্ৰিয়াংশু জয়ছোৱাল পিতাৰ নাম : মনোজ জয়ছোৱাল ঘৰ নং : ১৫৩০ বয়স : 22 লিঙ্গ : পুৰুষ	CQG1287887 ফটো উপলব্ধ	231 নাম : মিহিৰ জয়ছোৱাল পিতাৰ নাম : সন্তোষ জয়ছোৱাল ঘৰ নং : 1530 বয়স : 21 লিঙ্গ : পুৰুষ	CQG1959527 ফটো উপলব্ধ
232 নাম : মানিক চান্দ প্ৰসাদ গুপ্তা পিতাৰ নাম : পশুৰাম কানু গুপ্তা ঘৰ নং : ১৫৩১ বয়স : 67 লিঙ্গ : পুৰুষ	CQG1627276 ফটো উপলব্ধ	233 নাম : মিনা দেবী গুপ্তা স্বামীৰ নাম : মানিক চান্দ প্ৰসাদ গুপ্তা ঘৰ নং : ১৫৩১ বয়স : 61 লিঙ্গ : মহিলা	CQG1627287 ফটো উপলব্ধ	234 নাম : ওম প্ৰকাশ গুপ্তা পিতাৰ নাম : মানিক চান্দ প্ৰসাদ গুপ্তা ঘৰ নং : ১৫৩১ বয়স : 44 লিঙ্গ : পুৰুষ	CQG1627334 ফটো উপলব্ধ
235 নাম : জয়প্ৰকাশ গুপ্তা পিতাৰ নাম : মানিকচান্দ প্ৰসাদ গুপ্তা ঘৰ নং : ১৫৩১ বয়স : 40 লিঙ্গ : পুৰুষ	CQG1627345 ফটো উপলব্ধ	236 নাম : ৰঞ্জ কুমাৰী পিতাৰ নাম : মানিক চান্দ প্ৰসাদ গুপ্তা ঘৰ নং : ১৫৩১ বয়স : 38 লিঙ্গ : মহিলা	CQG1627367 ফটো উপলব্ধ	237 নাম : নীতু গুপ্তা স্বামীৰ নাম : জয় প্ৰকাশ গুপ্তা ঘৰ নং : ১৫৩১ বয়স : 37 লিঙ্গ : মহিলা	CQG0404194 ফটো উপলব্ধ
238 নাম : কিৰন গুপ্তা স্বামীৰ নাম : ওম প্ৰকাশ গুপ্তা ঘৰ নং : ১৫৩১ বয়স : 34 লিঙ্গ : মহিলা	CQG0030726 ফটো উপলব্ধ	239 নাম : অমন গুপ্তা পিতাৰ নাম : মনোজ কুমাৰ গুপ্তা ঘৰ নং : ১৫৩১ বয়স : 25 লিঙ্গ : পুৰুষ	CQG0476697 ফটো উপলব্ধ	240 নাম : স্নেহা কুমাৰী গুপ্তা পিতাৰ নাম : মনোজ গুপ্তা ঘৰ নং : ১৫৩১ বয়স : 22 লিঙ্গ : মহিলা	CQG1255959 ফটো উপলব্ধ

241 নাম : অঞ্জলী কুমাৰী গুপ্তা পিতাৰ নাম: মনোজ গুপ্তা ঘৰ নং : ১৫৩১খ বয়স : 27 লিঙ্গ : মহিলা	CQG0404202 ফটো উপলব্ধ	242 নাম : চম্পা দেৱী স্বামীৰ নাম: পৃথিৱীনাথ কানু ঘৰ নং : ১৫৩১ক বয়স : 59 লিঙ্গ : মহিলা	CQG1627301 ফটো উপলব্ধ	243 নাম : মনোজ গুপ্তা পিতাৰ নাম: পশুৰাম কানু ঘৰ নং : ১৫৩১খ বয়স : 51 লিঙ্গ : পুৰুষ	CQG1627312 ফটো উপলব্ধ
244 নাম : সৰ্বিতা দেৱী স্বামীৰ নাম: মনোজ গুপ্তা ঘৰ নং : ১৫৩১খ বয়স : 48 লিঙ্গ : মহিলা	CQG1627323 ফটো উপলব্ধ	245 নাম : সূৰ্য্যকান্ত পৃথিৱীনাথ গুপ্তা পিতাৰ নাম: পৃথিৱীনাথ গুপ্তা ঘৰ নং : ১৫৩১ক বয়স : 42 লিঙ্গ : পুৰুষ	CQG1627356 ফটো উপলব্ধ	246 নাম : দীপক পাল পিতাৰ নাম: দুলাল পাল ঘৰ নং : ১৫৩৩ বয়স : 47 লিঙ্গ : পুৰুষ	CQG1627414 ফটো উপলব্ধ
247 নাম : মৌচুমী পাল স্বামীৰ নাম: দীপক পাল ঘৰ নং : ১৫৩৩ বয়স : 40 লিঙ্গ : মহিলা	CQG1945659 ফটো উপলব্ধ	248 নাম : ভঁৰৰ লাল স্বামী পিতাৰ নাম: প্ৰেম দাস স্বামী ঘৰ নং : ১৫৩৩ক বয়স : 57 লিঙ্গ : পুৰুষ	CQG1627436 ফটো উপলব্ধ	249 নাম : দুৰ্গা প্ৰসাদ শ্বামী পিতাৰ নাম: প্ৰেমচান্দ শ্বামী ঘৰ নং : ১৫৩৩ক বয়স : 52 লিঙ্গ : পুৰুষ	CQG1627458 ফটো উপলব্ধ
250 নাম : ৰামনাৰায়ন শ্বামী পিতাৰ নাম: প্ৰেমচান্দ শ্বামী ঘৰ নং : ১৫৩৩ক বয়স : 50 লিঙ্গ : পুৰুষ	CQG1627447 ফটো উপলব্ধ	251 নাম : বদ্রি প্ৰসাদ ৰাবানি পিতাৰ নাম: পতিৰাম ৰাবানি ঘৰ নং : ১৫৩৮ বয়স : 67 লিঙ্গ : পুৰুষ	CQG1627469 ফটো উপলব্ধ	252 নাম : কমলা ৰাবানি স্বামীৰ নাম: বদ্রি প্ৰসাদ ৰাবানি ঘৰ নং : ১৫৩৮ বয়স : 52 লিঙ্গ : মহিলা	CQG1627470 ফটো উপলব্ধ
253 নাম : যতীন্দ্ৰ ৰাবানি পিতাৰ নাম: বদ্রিপ্ৰসাদ ৰাবানি ঘৰ নং : ১৫৩৮ বয়স : 40 লিঙ্গ : পুৰুষ	CQG1627481 ফটো উপলব্ধ	254 নাম : ৰজী ৰাবনী পিতাৰ নাম: বদ্রী প্ৰচাদ ৰাবনী ঘৰ নং : ১৫৩৮ বয়স : 30 লিঙ্গ : মহিলা	CQG0405118 ফটো উপলব্ধ	255 নাম : অঞ্জলী ৰীৱনি পিতাৰ নাম: বদ্রি প্ৰসাদ ৰাবানি ঘৰ নং : ১৫৩৮ বয়স : 29 লিঙ্গ : মহিলা	CQG0030767 ফটো উপলব্ধ
256 নাম : ৰজমী ৰাবানী পিতাৰ নাম: বদ্রী প্ৰসাদ ৰাবানী ঘৰ নং : ১৫৩৮ বয়স : 26 লিঙ্গ : মহিলা	CQG0449132 ফটো উপলব্ধ	257 নাম : হৰবনু সিং পিতাৰ নাম: ৰাম সিং ঘৰ নং : ১৫৩৯ বয়স : 91 লিঙ্গ : পুৰুষ	CQG1627492 ফটো উপলব্ধ	258 নাম : চুকবন্ত কোঁৰ স্বামীৰ নাম: হৰবনু সিংহ ঘৰ নং : ১৫৩৯ বয়স : 83 লিঙ্গ : মহিলা	CQG1627505 ফটো উপলব্ধ
259 নাম : খড্গ সিং পিতাৰ নাম: হৰবংশ সিং ঘৰ নং : ১৫৩৯ বয়স : 54 লিঙ্গ : পুৰুষ	CQG1627538 ফটো উপলব্ধ	260 নাম : অৱতাৰ সিং পিতাৰ নাম: হৰবনু সিং ঘৰ নং : ১৫৩৯ বয়স : 53 লিঙ্গ : পুৰুষ	CQG1627550 ফটো উপলব্ধ	261 নাম : সতবিন্দৰ কোঁৰ স্বামীৰ নাম: অৱতাৰ সিং ঘৰ নং : ১৫৩৯ বয়স : 48 লিঙ্গ : মহিলা	CQG1627561 ফটো উপলব্ধ
262 নাম : তেজেন্দৰ কোঁৰ স্বামীৰ নাম: খৰক সিং ঘৰ নং : ১৫৩৯ বয়স : 45 লিঙ্গ : মহিলা	CQG1627549 ফটো উপলব্ধ	#2 263 নাম : মনৰীত কোঁৰ পিতাৰ নাম: অৱতাৰ সিং ঘৰ নং : 1539 বয়স : 19 লিঙ্গ : মহিলা	DAS0104018 ফটো উপলব্ধ	E 264 নাম : সোমনাথ কুৰ্মি পিতাৰ নাম: জিতুৰাম কুৰ্মি ঘৰ নং : ১৫৪১ বয়স : ১৬ লিঙ্গ : পুৰুষ	CQG1627594 ফটো উপলব্ধ
265 নাম : ৰাম পিয়াৰী দেৱী স্বামীৰ নাম: ৰঞ্জিত প্ৰসাদ ঘৰ নং : ১৫৪১ বয়স : 65 লিঙ্গ : মহিলা	CQG1627641 ফটো উপলব্ধ	266 নাম : সুমাৰো ৰাম কুৰ্মি পিতাৰ নাম: জিতুৰাম কুৰ্মি ঘৰ নং : ১৫৪১ বয়স : 58 লিঙ্গ : পুৰুষ	CQG1627652 ফটো উপলব্ধ	267 নাম : আশা দেৱী স্বামীৰ নাম: সুমাৰো কুৰ্মি ঘৰ নং : ১৫৪১ বয়স : 53 লিঙ্গ : মহিলা	CQG1627663 ফটো উপলব্ধ
268 নাম : হৰি শংকৰ বৰ্মা পিতাৰ নাম: ডিব্ৰু ৰাম বৰ্মা ঘৰ নং : ১৫৪১ বয়স : 50 লিঙ্গ : পুৰুষ	CQG1627618 ফটো উপলব্ধ	269 নাম : বৰ্বিতা বৰ্মা স্বামীৰ নাম: হৰিশংকৰ বৰ্মা ঘৰ নং : ১৫৪১ বয়স : 44 লিঙ্গ : মহিলা	CQG1627629 ফটো উপলব্ধ	270 নাম : প্ৰতিভা বৰ্মা পিতাৰ নাম: হৰি শংকৰ বৰ্মা ঘৰ নং : ১৫৪১ বয়স : 23 লিঙ্গ : মহিলা	CQG0558205 ফটো উপলব্ধ



271 নাম : প্রগতি বৰ্মা পিতাৰ নাম: হৰি শংকৰ বৰ্মা ঘৰ নং : 1581 বয়স : 22 লিঙ্গ : মহিলা	CQG1229632 ফটো উপলব্ধ	272 নাম : প্রিয়া বৰ্মা পিতাৰ নাম: হৰি শঙ্কৰ বৰ্মা ঘৰ নং : 1541 বয়স : 20 লিঙ্গ : মহিলা	DAS0077990 ফটো উপলব্ধ	273 নাম : ছেদি লাল কুৰ্মী পিতাৰ নাম: শ্যাম লাল কুৰ্মী ঘৰ নং : 1582 বয়স : 53 লিঙ্গ : পুৰুষ	CQG1627674 ফটো উপলব্ধ
274 নাম : মংগলাপ্ৰসাদ কুৰ্মী পিতাৰ নাম: শ্যামলাল কুৰ্মী ঘৰ নং : 1582 বয়স : 51 লিঙ্গ : পুৰুষ	CQG1627696 ফটো উপলব্ধ	275 নাম : সুন্দৰলাল কুৰ্মী পিতাৰ নাম: শ্যামলাল কুৰ্মী ঘৰ নং : 1582 বয়স : 48 লিঙ্গ : পুৰুষ	CQG1627710 ফটো উপলব্ধ	276 নাম : শিতলা দেবী কুৰ্মী স্বামীৰ নাম: মংগলা প্ৰসাদ কুৰ্মী ঘৰ নং : 1582 বয়স : 47 লিঙ্গ : মহিলা	CQG1627709 ফটো উপলব্ধ
277 নাম : চন্দা দেবী কুৰ্মী স্বামীৰ নাম: সুন্দৰলাল কুৰ্মী ঘৰ নং : 1582 বয়স : 40 লিঙ্গ : মহিলা	CQG1627721 ফটো উপলব্ধ	278 নাম : বাকেশ কুমাৰ প্যাটেল পিতাৰ নাম: ছেদিলাল কুৰ্মী ঘৰ নং : 1582 বয়স : 28 লিঙ্গ : পুৰুষ	CQG1270990 ফটো উপলব্ধ	279 নাম : সুস্মিতা প্যাটেল পিতাৰ নাম: ছেদিলাল কুৰ্মী ঘৰ নং : 1582 বয়স : 27 লিঙ্গ : মহিলা	CQG1271048 ফটো উপলব্ধ
280 নাম : সঞ্জয় প্যাটেল পিতাৰ নাম: ছেদিলাল কুৰ্মী ঘৰ নং : 1582 বয়স : 25 লিঙ্গ : পুৰুষ	CQG0449033 ফটো উপলব্ধ	281 নাম : আৰতি প্যাটেল পিতাৰ নাম: সুন্দৰলাল কুৰ্মী ঘৰ নং : 1582 বয়স : 22 লিঙ্গ : মহিলা	CQG1264290 ফটো উপলব্ধ	282 নাম : বাৰ্জেশ কুমাৰ পিতাৰ নাম: মংগলা প্ৰসাদ কুৰ্মী ঘৰ নং : 1542 বয়স : 22 লিঙ্গ : পুৰুষ	DAS0078006 ফটো উপলব্ধ
283 নাম : আকাশ পটেল পিতাৰ নাম: সুন্দৰ লাল কুৰ্মী ঘৰ নং : 1542 বয়স : 21 লিঙ্গ : পুৰুষ	CQG1960244 ফটো উপলব্ধ	284 নাম : বুপা গুপ্তা পিতাৰ নাম: দেবেন্দ্ৰ প্ৰসাদ গুপ্তা ঘৰ নং : 1582 বয়স : 33 লিঙ্গ : মহিলা	CQG0117804 ফটো উপলব্ধ	285 নাম : বিকি গুপ্তা পিতাৰ নাম: দেবেন্দ্ৰ প্ৰসাদ গুপ্তা ঘৰ নং : 1582 বয়স : 27 লিঙ্গ : পুৰুষ	CQG0361709 ফটো উপলব্ধ
286 নাম : দেবেন্দ্ৰ প্ৰসাদ গুপ্তা পিতাৰ নাম: শ্যাম সুন্দৰ কানু ঘৰ নং : 1582 বয়স : 58 লিঙ্গ : পুৰুষ	CQG1627754 ফটো উপলব্ধ	287 নাম : মিৰা দেবী স্বামীৰ নাম: দেবেন্দ্ৰ প্ৰসাদ গুপ্তা ঘৰ নং : 1582 বয়স : 50 লিঙ্গ : মহিলা	CQG1627765 ফটো উপলব্ধ	288 নাম : বাৰ্জ গুপ্তা পিতাৰ নাম: দেবেন্দ্ৰ প্ৰসাদ গুপ্তা ঘৰ নং : 1582 বয়স : 31 লিঙ্গ : পুৰুষ	CQG1945784 ফটো উপলব্ধ
289 নাম : বঞ্জিত পাল পিতাৰ নাম: গৌৰচান্দ পাল ঘৰ নং : 1583 বয়স : 68 লিঙ্গ : পুৰুষ	CQG1627812 ফটো উপলব্ধ	290 নাম : আলায় পাল স্বামীৰ নাম: বঞ্জিত পাল ঘৰ নং : 1583 বয়স : 66 লিঙ্গ : মহিলা	CQG1627823 ফটো উপলব্ধ	291 নাম : বাৰুৰ পাল স্বামীৰ নাম: বঞ্জিত কুমাৰ পাল ঘৰ নং : 1543 বয়স : 40 লিঙ্গ : মহিলা	DAS0132654 ফটো উপলব্ধ
292 নাম : অভিজিত পাল পিতাৰ নাম: বঞ্জিত পাল ঘৰ নং : 1583 বয়স : 39 লিঙ্গ : পুৰুষ	CQG1627834 ফটো উপলব্ধ	293 নাম : নিধী পাল স্বামীৰ নাম: অভিজীত পাল ঘৰ নং : 1583 বয়স : 27 লিঙ্গ : মহিলা	CQG0454843 ফটো উপলব্ধ	294 নাম : সজ্জন সিং পিতাৰ নাম: প্ৰবংশ সিং ঘৰ নং : 1588 বয়স : 41 লিঙ্গ : পুৰুষ	CQG1627889 ফটো উপলব্ধ
295 নাম : সুৰেশ কৈৰী পিতাৰ নাম: বিচূন কৈৰী ঘৰ নং : 1585 বয়স : 48 লিঙ্গ : পুৰুষ	CQG1627936 ফটো উপলব্ধ	296 নাম : নন্দেশ্বৰী কৈৰী স্বামীৰ নাম: সুৰেশ কৈৰী ঘৰ নং : 1585 বয়স : 47 লিঙ্গ : মহিলা	CQG1627947 ফটো উপলব্ধ	297 নাম : দিপালী চাহু স্বামীৰ নাম: দিলিপ চাহু ঘৰ নং : 1585 বয়স : 37 লিঙ্গ : মহিলা	CQG0031146 ফটো উপলব্ধ
#2 298 নাম : অজয় কৈৰী পিতাৰ নাম: বামপ্ৰসাদ কৈৰী ঘৰ নং : 1585 বয়স : 34 লিঙ্গ : পুৰুষ	CQG1632117 ফটো উপলব্ধ	299 নাম : চঞ্জয় কৈৰী পিতাৰ নাম: বাম প্ৰসাদ কৈৰী ঘৰ নং : 1585 বয়স : 34 লিঙ্গ : পুৰুষ	CQG0306498 ফটো উপলব্ধ	300 নাম : সীমা দেবী স্বামীৰ নাম: সঞ্জয় কৈৰী ঘৰ নং : 1585 বয়স : 32 লিঙ্গ : মহিলা	CQG0405183 ফটো উপলব্ধ



#2 301 নাম : জ্যোতি কৈৰী স্বামীৰ নাম : অজয় কৈৰী ঘৰ নং : ১৫৪৫ বয়স : 30 লিঙ্গ : মহিলা	CQG0117812	ফটো উপলব্ধ	302 নাম : তনু কৈৰী পিতাৰ নাম : চুৰেশ কৈৰী ঘৰ নং : ১৫৪৫ বয়স : 27 লিঙ্গ : মহিলা	CQG0306506	ফটো উপলব্ধ	#2 303 নাম : পুষ্পা কৈৰী পিতাৰ নাম : সুৰেশ কৈৰী ঘৰ নং : ১৫৪৫ বয়স : 26 লিঙ্গ : মহিলা	CQG0449181	ফটো উপলব্ধ
304 নাম : নিৰ্মল সাহু পিতাৰ নাম : দিলীপ সাহু ঘৰ নং : 1545 বয়স : 19 লিঙ্গ : পুৰুষ	DAS0103317	ফটো উপলব্ধ	305 নাম : সঞ্জীত শৰ্মা পিতাৰ নাম : মিশ্ৰ লাল শৰ্মা ঘৰ নং : ১৫৪৫ বয়স : 39 লিঙ্গ : পুৰুষ	CQG0476788	ফটো উপলব্ধ	306 নাম : বুদ্ধিনী শৰ্মা স্বামীৰ নাম : সঞ্জীত শৰ্মা ঘৰ নং : ১৫৪৫ বয়স : 34 লিঙ্গ : মহিলা	CQG0201996	ফটো উপলব্ধ
307 নাম : সুবাউতা দেৱী স্বামীৰ নাম : ৰামধনী সাহু ঘৰ নং : ১৫৪৮ বয়স : 80 লিঙ্গ : মহিলা	CQG1628020	ফটো উপলব্ধ	308 নাম : সুমন দেৱী পিতাৰ নাম : ৰামধনী সাহু ঘৰ নং : ১৫৪৮ বয়স : 39 লিঙ্গ : মহিলা	CQG1628031	ফটো উপলব্ধ	309 নাম : অনিল চাহু পিতাৰ নাম : ৰামধনী চাহু ঘৰ নং : ১৫৪৮ বয়স : 36 লিঙ্গ : পুৰুষ	CQG1631658	ফটো উপলব্ধ
310 নাম : ওমপ্ৰকাশ গুপ্তা পিতাৰ নাম : ৰামঅবধ গুপ্তা ঘৰ নং : ১৫৪৮ক বয়স : 55 লিঙ্গ : পুৰুষ	CQG1628042	ফটো উপলব্ধ	311 নাম : নিৰ্মলা গুপ্তা স্বামীৰ নাম : ওমপ্ৰকাশ গুপ্তা ঘৰ নং : ১৫৪৮ক বয়স : 51 লিঙ্গ : মহিলা	CQG1628053	ফটো উপলব্ধ	312 নাম : অজয় গুপ্তা পিতাৰ নাম : ওম প্ৰকাশ গুপ্তা ঘৰ নং : ১৫৪৮ক বয়স : 33 লিঙ্গ : পুৰুষ	CQG1631636	ফটো উপলব্ধ
313 নাম : প্ৰীতি গুপ্তা পিতাৰ নাম : ওম প্ৰকাশ গুপ্তা ঘৰ নং : ১৫৪৮ক বয়স : 30 লিঙ্গ : মহিলা	CQG1945660	ফটো উপলব্ধ	314 নাম : নিভা হাজৰিকা স্বামীৰ নাম : ৰঞ্জিত হাজৰিকা ঘৰ নং : ১৫৫০ বয়স : 61 লিঙ্গ : মহিলা	CQG1628075	ফটো উপলব্ধ	315 নাম : গোবিন্দ মণ্ডল পিতাৰ নাম : শচীন্দ্র মণ্ডল ঘৰ নং : ১৫৫০ বয়স : 47 লিঙ্গ : পুৰুষ	CQG0558122	ফটো উপলব্ধ
316 নাম : অনিমা মণ্ডল স্বামীৰ নাম : গোবিন্দ মণ্ডল ঘৰ নং : ১৫৫০ বয়স : 45 লিঙ্গ : মহিলা	CQG0558221	ফটো উপলব্ধ	317 নাম : অৰবিন্দ মণ্ডল পিতাৰ নাম : গোবিন্দ মণ্ডল ঘৰ নং : 1550 বয়স : 24 লিঙ্গ : পুৰুষ	DAS0047845	ফটো উপলব্ধ	318 নাম : বিচিত্ৰ বৰকাকতী পিতাৰ নাম : ত্ৰিদিব বৰকাকতী ঘৰ নং : ১৫৫১ বয়স : 62 লিঙ্গ : পুৰুষ	CQG1628122	ফটো উপলব্ধ
E 319 নাম : ৰিতামনি বৰকাকতী স্বামীৰ নাম : বিচিত্ৰ বৰকাকতী ঘৰ নং : ১৫৫১ বয়স : 58 লিঙ্গ : মহিলা	CQG1628133	ফটো উপলব্ধ	320 নাম : সুনয়ন বৰকাকতী পিতাৰ নাম : বিচিত্ৰ বৰকাকতী ঘৰ নং : ১৫৫১ বয়স : 24 লিঙ্গ : পুৰুষ	CQG0558304	ফটো উপলব্ধ	321 নাম : অৰুনা বৰা স্বামীৰ নাম : ডঃ কোমেশ্বৰ বৰা ঘৰ নং : ১৫৫২ বয়স : 71 লিঙ্গ : মহিলা	CQG1628166	ফটো উপলব্ধ
322 নাম : শঙ্কৰ ৰংচিহ্ন পিতাৰ নাম : দৰ্শন ৰংচিহ্ন ঘৰ নং : ১৫৫২ বয়স : 57 লিঙ্গ : পুৰুষ	CQG1628199	ফটো উপলব্ধ	E 323 নাম : মনোজ কুমাৰ বৰা পিতাৰ নাম : ডঃ কোমেশ্বৰ বৰা ঘৰ নং : ১৫৫২ বয়স : 57 লিঙ্গ : পুৰুষ	CQG1628177	ফটো উপলব্ধ	324 নাম : ডঃ সৰোজ কুমাৰ বৰা পিতাৰ নাম : ডঃ কোমেশ্বৰ বৰা ঘৰ নং : ১৫৫২ বয়স : 51 লিঙ্গ : পুৰুষ	CQG1628188	ফটো উপলব্ধ
325 নাম : মেঘালী গগৈ বৰা স্বামীৰ নাম : মনোজ কুমাৰ বৰা ঘৰ নং : ১৫৫২ বয়স : 48 লিঙ্গ : মহিলা	CQG1631681	ফটো উপলব্ধ	326 নাম : দিলেপ্তী বড়ো স্বামীৰ নাম : শংকৰ ৰংচিহ্ন ঘৰ নং : ১৫৫২ বয়স : 45 লিঙ্গ : মহিলা	CQG1628202	ফটো উপলব্ধ	327 নাম : মৃদুসিতা গায়ন বৰা স্বামীৰ নাম : ডঃ সৰোজ কুমাৰ বৰা ঘৰ নং : ১৫৫২ বয়স : 43 লিঙ্গ : মহিলা	CQG1631932	ফটো উপলব্ধ
328 নাম : স্বৰাজ ৰংচিহ্ন পিতাৰ নাম : শঙ্কৰ ৰংচিহ্ন ঘৰ নং : ১৫৫২ বয়স : 22 লিঙ্গ : পুৰুষ	CQG1287960	ফটো উপলব্ধ	329 নাম : দুলাল চন্দ্ৰ বৰা পিতাৰ নাম : নন্দীৰাম বৰা ঘৰ নং : ১৫৫২ গ বয়স : 69 লিঙ্গ : পুৰুষ	CQG0031468	ফটো উপলব্ধ	330 নাম : নিলি বৰা স্বামীৰ নাম : দুলাল চন্দ্ৰ বৰা ঘৰ নং : ১৫৫২ গ বয়স : 57 লিঙ্গ : মহিলা	CQG0031476	ফটো উপলব্ধ



331 নাম : সবিতা হাজৰিকা স্বামীৰ নাম: সুৰেন হাজৰিকা ঘৰ নং : ১৫৫২খ বয়স : 55 লিঙ্গ : মহিলা	CQG1628235 ফটো উপলব্ধ	332 নাম : সুস্মিতা হাজৰীকা পিতাৰ নাম: চুৰেন হাজৰীকা ঘৰ নং : ১৫৫২খ বয়স : 42 লিঙ্গ : পুৰুষ	CQG1628246 ফটো উপলব্ধ	333 নাম : নিকিতা বৰা পিতাৰ নাম: দুলাল চন্দ্ৰ বৰা ঘৰ নং : ১৫৫২গ বয়স : 28 লিঙ্গ : মহিলা	CQG0306597 ফটো উপলব্ধ
334 নাম : বগীৰাম ভূঞা পিতাৰ নাম: গুণীৰাম ভূঞা ঘৰ নং : ১৫৫৩ বয়স : 61 লিঙ্গ : পুৰুষ	CQG0559492 ফটো উপলব্ধ	335 নাম : ডেজী ভূঞা পিতাৰ নাম: বগীৰাম ভূঞা ঘৰ নং : 1553 বয়স : 25 লিঙ্গ : মহিলা	DAS0075572 ফটো উপলব্ধ	336 নাম : জুহি থাপা পিতাৰ নাম: ৰাম বাহাদুৰ থাপা ঘৰ নং : 1554ক বয়স : 29 লিঙ্গ : মহিলা	CQG0335281 ফটো উপলব্ধ
337 নাম : প্ৰিয়া থাপা পিতাৰ নাম: বাহাদুৰ থাপা ঘৰ নং : ১৫৫৪ ক বয়স : 24 লিঙ্গ : মহিলা	CQG0476663 ফটো উপলব্ধ	338 নাম : ৰামবাহাদুৰ থাপা পিতাৰ নাম: ধনবাহাদুৰ থাপা ঘৰ নং : ১৫৫৪ক বয়স : 68 লিঙ্গ : পুৰুষ	CQG1628257 ফটো উপলব্ধ	339 নাম : হৰিপ্ৰসাদ চাহু পিতাৰ নাম: সীতাৰাম তেলী ঘৰ নং : ১৫৫৫ বয়স : 52 লিঙ্গ : পুৰুষ	CQG1628291 ফটো উপলব্ধ
340 নাম : অনিমা চাহু স্বামীৰ নাম: হৰিপ্ৰসাদ সাহু ঘৰ নং : ১৫৫৫ বয়স : 46 লিঙ্গ : মহিলা	CQG1628304 ফটো উপলব্ধ	341 নাম : সংগীতা চাহু পিতাৰ নাম: হৰিপ্ৰসাদ চাহু ঘৰ নং : ১৫৫৫ বয়স : 28 লিঙ্গ : মহিলা	CQG0031526 ফটো উপলব্ধ	342 নাম : সুনিতা চাহু পিতাৰ নাম: হৰি প্ৰসাদ চাহু ঘৰ নং : ১৫৫৫ বয়স : 26 লিঙ্গ : মহিলা	CQG0558072 ফটো উপলব্ধ
343 নাম : সবিতা চাহু পিতাৰ নাম: হৰি প্ৰসাদ চাহু ঘৰ নং : ১৫৫৫ বয়স : 24 লিঙ্গ : মহিলা	CQG0557728 ফটো উপলব্ধ	344 নাম : নেত্ৰ বৰা পিতাৰ নাম: গভিৰাম বৰা ঘৰ নং : ১৫৫৬ বয়স : 51 লিঙ্গ : পুৰুষ	CQG1628315 ফটো উপলব্ধ	345 নাম : ৰহিত চন্দ্ৰ মালাকাৰ পিতাৰ নাম: সুকুনাৰাম মালাকাৰ ঘৰ নং : ১৫৫৬গ বয়স : 70 লিঙ্গ : পুৰুষ	CQG1628382 ফটো উপলব্ধ
346 নাম : জয়মোতী মালাকাৰ স্বামীৰ নাম: ৰোহিতচন্দ্ৰ মালাকাৰ ঘৰ নং : ১৫৫৬গ বয়স : 60 লিঙ্গ : মহিলা	CQG1628393 ফটো উপলব্ধ	#2 347 নাম : নৱজিৎ মালাকাৰ পিতাৰ নাম: ৰোহিত চন্দ্ৰ মালাকাৰ ঘৰ নং : ১৫৫৬গ বয়স : 36 লিঙ্গ : পুৰুষ	CQG1628406 ফটো উপলব্ধ	348 নাম : বিশ্বজিত মালাকাৰ পিতাৰ নাম: ৰহিত চন্দ্ৰ মালাকাৰ ঘৰ নং : ১৫৫৬গ বয়স : 34 লিঙ্গ : পুৰুষ	CQG1631909 ফটো উপলব্ধ
349 নাম : দীননাথ তেলি পিতাৰ নাম: কানাই তেলি ঘৰ নং : ১৫৫৭ বয়স : 45 লিঙ্গ : পুৰুষ	CQG1628428 ফটো উপলব্ধ	350 নাম : মোহন সাহু পিতাৰ নাম: কানাই সাহু ঘৰ নং : ১৫৫৭ বয়স : 42 লিঙ্গ : পুৰুষ	CQG1628439 ফটো উপলব্ধ	351 নাম : চিত্তৰঞ্জন শৰ্মা পিতাৰ নাম: ডম্বুৰু ধৰ শৰ্মা ঘৰ নং : ১৫৫৮ বয়স : 66 লিঙ্গ : পুৰুষ	CQG1628473 ফটো উপলব্ধ
352 নাম : বিনা দাস স্বামীৰ নাম: মুকুল দাস ঘৰ নং : 1558ক বয়স : 55 লিঙ্গ : মহিলা	DAS0103333 ফটো উপলব্ধ	353 নাম : চন্দ্ৰাৱলী ভূঞা স্বামীৰ নাম: জগতচন্দ্ৰ ভূঞা ঘৰ নং : ১৫৫৯ বয়স : 77 লিঙ্গ : মহিলা	CQG1628495 ফটো উপলব্ধ	354 নাম : মনি নেওগ স্বামীৰ নাম: প্ৰফুল্ল নেওগ ঘৰ নং : ১৫৫৯ বয়স : 41 লিঙ্গ : মহিলা	CQG0566802 ফটো উপলব্ধ
S 355 নাম : নিকি নেওগ পিতাৰ নাম: প্ৰফুল্ল নেওগ ঘৰ নং : ১৫৫৯ বয়স : 28 লিঙ্গ : মহিলা	CQG0566430 ফটো উপলব্ধ	356 নাম : চমনচুলতানা আহমেদ স্বামীৰ নাম: ডঃ ফাইজুদ্দিন আহমেদ ঘৰ নং : ১৫৫৯খ বয়স : 70 লিঙ্গ : মহিলা	CQG1628508 ফটো উপলব্ধ	# 357 নাম : জবিন সুলতানা আহমেদ পিতাৰ নাম: ডঃ ফাইজুদ্দিন আহমেদ ঘৰ নং : ১৫৫৯খ বয়স : 43 লিঙ্গ : মহিলা	CQG1628519 ফটো উপলব্ধ
358 নাম : ইয়াচিন আহমেদ পিতাৰ নাম: ডঃ ফাইজুদ্দিন আহমেদ ঘৰ নং : ১৫৫৯খ বয়স : 39 লিঙ্গ : পুৰুষ	CQG1628520 ফটো উপলব্ধ	359 নাম : মুকুল সাহা পিতাৰ নাম: মাখনলাল সাহা ঘৰ নং : ১৫৬২ বয়স : 67 লিঙ্গ : পুৰুষ	CQG1628542 ফটো উপলব্ধ	360 নাম : জ্যোতিকা সাহা স্বামীৰ নাম: মুকুল সাহা ঘৰ নং : ১৫৬২ বয়স : 56 লিঙ্গ : মহিলা	CQG1628553 ফটো উপলব্ধ



361 নাম : জয় দেব সাহা পিতাৰ নাম: মাখনলাল সাহা ঘৰ নং : ১৫৬২ বয়স : 45 লিঙ্গ : পুৰুষ	CQG1628564 ফটো উপলব্ধ	362 নাম : চন্দনা সাহা স্বামীৰ নাম: জয়দেব সাহা ঘৰ নং : ১৫৬২ বয়স : 42 লিঙ্গ : মহিলা	CQG1628575 ফটো উপলব্ধ	363 নাম : অৰপু সাহা পিতাৰ নাম: মাখনলাল সাহা ঘৰ নং : ১৫৬২ বয়স : 40 লিঙ্গ : পুৰুষ	CQG1628600 ফটো উপলব্ধ
364 নাম : ৰজত সাহা পিতাৰ নাম: মুকুল সাহা ঘৰ নং : ১৫৬২ বয়স : 31 লিঙ্গ : পুৰুষ	CQG1945682 ফটো উপলব্ধ	365 নাম : সুমন সাহা পিতাৰ নাম: জয়দেব সাহা ঘৰ নং : ১৫৬২ বয়স : 23 লিঙ্গ : পুৰুষ	CQG1278852 ফটো উপলব্ধ	366 নাম : পৰিতোষ সাহা পিতাৰ নাম: জয়দেব সাহা ঘৰ নং : ১৫৬২ বয়স : 22 লিঙ্গ : পুৰুষ	CQG1278902 ফটো উপলব্ধ
367 নাম : নিৰ্মালী বৰা স্বামীৰ নাম: পদ্ম বৰা ঘৰ নং : ১৫৬৩ বয়স : 61 লিঙ্গ : মহিলা	CQG1628622 ফটো উপলব্ধ	368 নাম : পদ্ম বৰা পিতাৰ নাম: হেলিৰাম বৰা ঘৰ নং : ১৫৬৩ বয়স : 60 লিঙ্গ : পুৰুষ	CQG1628611 ফটো উপলব্ধ	369 নাম : বিকাশ বৰা পিতাৰ নাম: ঘন বৰা ঘৰ নং : ১৫৬৩ বয়স : 46 লিঙ্গ : পুৰুষ	CQG1628655 ফটো উপলব্ধ
370 নাম : সৃষ্টিৰূপা বৰা পিতাৰ নাম: পদ্ম বৰা ঘৰ নং : ১৫৬৩ বয়স : 30 লিঙ্গ : মহিলা	CQG0031898 ফটো উপলব্ধ	371 নাম : পংখী ৰাজ বৰা পিতাৰ নাম: পদ্ম বৰা ঘৰ নং : ১৫৬৩ বয়স : 25 লিঙ্গ : পুৰুষ	CQG0476754 ফটো উপলব্ধ	372 নাম : হৰেন বৰুৱা পিতাৰ নাম: ৰতি বৰুৱা ঘৰ নং : ১৫৬৪ বয়স : 63 লিঙ্গ : পুৰুষ	CQG1628666 ফটো উপলব্ধ
373 নাম : নিজৰা ভূঞা স্বামীৰ নাম: হৰেন বৰুৱা ঘৰ নং : ১৫৬৪ বয়স : 63 লিঙ্গ : মহিলা	CQG1628677 ফটো উপলব্ধ	374 নাম : জ্যোতিসিতা বৰুৱা পিতাৰ নাম: হৰেন বৰুৱা ঘৰ নং : 1564 বয়স : 26 লিঙ্গ : মহিলা	CQG0361675 ফটো উপলব্ধ	375 নাম : প্ৰণৱ ফুকন পিতাৰ নাম: তৰুণ ফুকন ঘৰ নং : ১৫৬৫ বয়স : 58 লিঙ্গ : পুৰুষ	CQG1632140 ফটো উপলব্ধ
376 নাম : অপূৰ্ব ফুকন পিতাৰ নাম: তৰুণ ফুকন ঘৰ নং : ১৫৬৫ বয়স : 51 লিঙ্গ : পুৰুষ	CQG1632128 ফটো উপলব্ধ	377 নাম : মৌচুমী ফুকন স্বামীৰ নাম: প্ৰণৱ ফুকন ঘৰ নং : ১৫৬৫ বয়স : 50 লিঙ্গ : মহিলা	CQG1632139 ফটো উপলব্ধ	378 নাম : পূৰ্বী শইকীয়া স্বামীৰ নাম: অপূৰ্ব ফুকন ঘৰ নং : ১৫৬৫ বয়স : 39 লিঙ্গ : মহিলা	CQG1267459 ফটো উপলব্ধ
379 নাম : সুস্মিতা মহন্ত পিতাৰ নাম: ঈশ্বৰ মহন্ত ঘৰ নং : ১৫৬৭ ক বয়স : 32 লিঙ্গ : মহিলা	CQG0031906 ফটো উপলব্ধ	380 নাম : নীলোৎপল মহন্ত পিতাৰ নাম: ঈশ্বৰ মহন্ত ঘৰ নং : ১৫৬৭ ক বয়স : 25 লিঙ্গ : পুৰুষ	CQG0476630 ফটো উপলব্ধ	381 নাম : স্মৃতিৰেখা গোস্বামী স্বামীৰ নাম: ঈশ্বৰ মহন্ত ঘৰ নং : ১৫৬৭ক বয়স : 65 লিঙ্গ : মহিলা	CQG1628713 ফটো উপলব্ধ
382 নাম : ঈশ্বৰ মহন্ত পিতাৰ নাম: কনক মহন্ত ঘৰ নং : ১৫৬৭ক বয়স : 63 লিঙ্গ : পুৰুষ	CQG1628702 ফটো উপলব্ধ	383 নাম : লহিত চন্দ্ৰ বৰা পিতাৰ নাম: মহোধৰ বৰা ঘৰ নং : ১৫৬৮ বয়স : 78 লিঙ্গ : পুৰুষ	CQG1628724 ফটো উপলব্ধ	384 নাম : বিনা বৰা স্বামীৰ নাম: লোহিত চন্দ্ৰ বৰা ঘৰ নং : ১৫৬৮ বয়স : 66 লিঙ্গ : মহিলা	CQG1628735 ফটো উপলব্ধ
385 নাম : নিৰঞ্জন বৰা পিতাৰ নাম: লোহিতচন্দ্ৰ বৰা ঘৰ নং : ১৫৬৮ বয়স : 43 লিঙ্গ : পুৰুষ	CQG1628746 ফটো উপলব্ধ	386 নাম : হৰি দত্তা বৰা পিতাৰ নাম: লহিত চন্দ্ৰ বৰা ঘৰ নং : ১৫৬৮ বয়স : 38 লিঙ্গ : পুৰুষ	CQG1628757 ফটো উপলব্ধ	387 নাম : অন ৰাহা স্বামীৰ নাম: অঞ্জন কুমাৰ ৰাহা ঘৰ নং : ১৫৭১ বয়স : 50 লিঙ্গ : মহিলা	CQG1628815 ফটো উপলব্ধ
388 নাম : অৰ্পনা শইকীয়া স্বামীৰ নাম: অমৰ শইকীয়া ঘৰ নং : ১৫৭৩ বয়স : 63 লিঙ্গ : মহিলা	CQG1628860 ফটো উপলব্ধ	389 নাম : সুদীপ্ত শইকীয়া পিতাৰ নাম: অমৰ শইকীয়া ঘৰ নং : ১৫৭৩ বয়স : 36 লিঙ্গ : পুৰুষ	CQG1628871 ফটো উপলব্ধ	390 নাম : স্মিতাক্ষী শইকীয়া পিতাৰ নাম: অমৰ শইকীয়া ঘৰ নং : ১৫৭৩ বয়স : 33 লিঙ্গ : মহিলা	CQG1631896 ফটো উপলব্ধ



391 নাম : অৰুণিম শইকীয়া পিতাৰ নাম: অমৰ শইকীয়া ঘৰ নং : ১৫৭৩ বয়স : 33 লিঙ্গ : পুৰুষ	CQG1631976 ফটো উপলব্ধ	392 নাম : কংকন শইকীয়া পিতাৰ নাম: সোমেশ্বৰ শইকীয়া ঘৰ নং : ১৫৭৩খ বয়স : 48 লিঙ্গ : পুৰুষ	CQG0032177 ফটো উপলব্ধ	393 নাম : নিলীম কুমাৰ শইকীয়া পিতাৰ নাম: যুগল শইকীয়া ঘৰ নং : ১৫৭৩ খ বয়স : 25 লিঙ্গ : পুৰুষ	CQG0403527 ফটো উপলব্ধ
394 নাম : হিতেশ্বৰ দাস পিতাৰ নাম: সৰুৰাম দাস ঘৰ নং : ১৫৭৩ক বয়স : 72 লিঙ্গ : পুৰুষ	CQG1628882 ফটো উপলব্ধ	395 নাম : যুগল শইকীয়া পিতাৰ নাম: সোমেশ্বৰ শইকীয়া ঘৰ নং : ১৫৭৩খ বয়স : 69 লিঙ্গ : পুৰুষ	CQG1628917 ফটো উপলব্ধ	396 নাম : কাঞ্চন দাস স্বামীৰ নাম: হিতেশ্বৰ দাস ঘৰ নং : ১৫৭৩ক বয়স : 62 লিঙ্গ : মহিলা	CQG1628893 ফটো উপলব্ধ
397 নাম : প্ৰনীতা শইকীয়া স্বামীৰ নাম: যুগল শইকীয়া ঘৰ নং : ১৫৭৩খ বয়স : 59 লিঙ্গ : মহিলা	CQG1628928 ফটো উপলব্ধ	398 নাম : উদিত্ত দাস পিতাৰ নাম: হিতেশ্বৰ দাস ঘৰ নং : ১৫৭৩ক বয়স : 37 লিঙ্গ : পুৰুষ	CQG1628906 ফটো উপলব্ধ	399 নাম : উদ্দিনা দাস পিতাৰ নাম: হিতেশ্বৰ দাস ঘৰ নং : ১৫৭৩ক বয়স : 36 লিঙ্গ : মহিলা	CQG1632071 ফটো উপলব্ধ
400 নাম : পাৰ্থপ্ৰতিম শইকীয়া পিতাৰ নাম: যুগল শইকীয়া ঘৰ নং : ১৫৭৩খ বয়স : 35 লিঙ্গ : পুৰুষ	CQG1628939 ফটো উপলব্ধ	401 নাম : ফুলজিত কুমাৰ সাহা পিতাৰ নাম: বায় মোহন সাহা ঘৰ নং : ১৫৭৪ বয়স : 57 লিঙ্গ : পুৰুষ	CQG1605056 ফটো উপলব্ধ	402 নাম : জাহ্নবী সাহা স্বামীৰ নাম: ফুলজিত কুমাৰ সাহা ঘৰ নং : 1574 বয়স : 49 লিঙ্গ : মহিলা	CQG1605067 ফটো উপলব্ধ
403 নাম : শ্ৰদ্ধা সাহা পিতাৰ নাম: ফুলজিত কুমাৰ সাহা ঘৰ নং : 1574 বয়স : 23 লিঙ্গ : মহিলা	CQG0557421 ফটো উপলব্ধ	404 নাম : শৰত চন্দ্ৰ ভট্টাচাৰ্য পিতাৰ নাম: নৰেশ্বৰ ভট্টাচাৰ্য ঘৰ নং : ১৫৭৫ বয়স : 68 লিঙ্গ : পুৰুষ	CQG1628951 ফটো উপলব্ধ	405 নাম : ভানু ভট্টাচাৰ্য স্বামীৰ নাম: শৰত ভট্টাচাৰ্য ঘৰ নং : ১৫৭৫ বয়স : 63 লিঙ্গ : মহিলা	CQG1628962 ফটো উপলব্ধ
406 নাম : ডিম্বেশ্বৰ চলিহা পিতাৰ নাম: ঘনকান্ত চলিহা ঘৰ নং : ১৫৭৬ বয়স : 65 লিঙ্গ : পুৰুষ	CQG1628995 ফটো উপলব্ধ	407 নাম : প্ৰতিমা বৰা স্বামীৰ নাম: ডিম্বেশ্বৰ চলিহা ঘৰ নং : ১৫৭৬ বয়স : 57 লিঙ্গ : মহিলা	CQG1629001 ফটো উপলব্ধ	408 নাম : ডেইজী চলিহা পিতাৰ নাম: ডিম্বেশ্বৰ চলিহা ঘৰ নং : 1576 বয়স : 25 লিঙ্গ : মহিলা	CQG0346270 ফটো উপলব্ধ
409 নাম : গৌৰাঙ্গ ভাবেল পিতাৰ নাম: শম্ভু ভাবেল ঘৰ নং : 1578 বয়স : 52 লিঙ্গ : পুৰুষ	CQG1580321 ফটো উপলব্ধ	410 নাম : স্মৃতি দত্ত ভাওয়াল স্বামীৰ নাম: গৌৰাঙ্গ ভাওয়াল ঘৰ নং : 1578 বয়স : 41 লিঙ্গ : মহিলা	CQG1580332 ফটো উপলব্ধ	411 নাম : দীক্ষা ভাৰাল পিতাৰ নাম: গৌৰাঙ্গ ভাৰাল ঘৰ নং : 1578 বয়স : 19 লিঙ্গ : মহিলা	DAS0108548 ফটো উপলব্ধ
412 নাম : তিলোত্তমা দেৱী স্বামীৰ নাম: নিৰজ কৌশিক ঘৰ নং : 1579ক বয়স : 27 লিঙ্গ : মহিলা	DAS0011882 ফটো উপলব্ধ	413 নাম : অৰুণ চন্দ্ৰ উপাধ্যায় পিতাৰ নাম: গোবিন্দ উপাধ্যায় ঘৰ নং : ১৫৭৯ক বয়স : 70 লিঙ্গ : পুৰুষ	CQG1629045 ফটো উপলব্ধ	414 নাম : দীপা দেৱী স্বামীৰ নাম: অৰুণ উপাধ্যায় ঘৰ নং : ১৫৭৯ক বয়স : 63 লিঙ্গ : মহিলা	CQG1629056 ফটো উপলব্ধ
415 নাম : নিবেদীতা দেৱী পিতাৰ নাম: অৰুণ উপাধ্যায় ঘৰ নং : ১৫৭৯ক বয়স : 39 লিঙ্গ : মহিলা	CQG1629067 ফটো উপলব্ধ	416 নাম : নিৰজ কৌশিক পিতাৰ নাম: অৰুণ উপাধ্যায় ঘৰ নং : ১৫৭৯ক বয়স : 35 লিঙ্গ : পুৰুষ	CQG1631670 ফটো উপলব্ধ	417 নাম : বুৰী হাজৰিকা পিতাৰ নাম: পদ্ম হাজৰিকা ঘৰ নং : ১৫৮০ বয়স : 51 লিঙ্গ : মহিলা	CQG1629090 ফটো উপলব্ধ
418 নাম : মিতালী হাজৰিকা পিতাৰ নাম: পদ্ম হাজৰিকা ঘৰ নং : ১৫৮০ বয়স : 49 লিঙ্গ : মহিলা	CQG1629103 ফটো উপলব্ধ	419 নাম : লক্ষ্য হাজৰিকা পিতাৰ নাম: পদ্মকান্ত হাজৰিকা ঘৰ নং : ১৫৮০ বয়স : 48 লিঙ্গ : পুৰুষ	CQG1629125 ফটো উপলব্ধ	420 নাম : উতপল হাজৰিকা পিতাৰ নাম: পদ্ম হাজৰিকা ঘৰ নং : ১৫৮০ বয়স : 47 লিঙ্গ : পুৰুষ	CQG1629114 ফটো উপলব্ধ



421 নাম : বশিষ্ঠ দত্ত হাজৰিকা স্বামীৰ নাম : লক্ষ্য হাজৰিকা ঘৰ নং : ১৫৮০ বয়স : 40 লিঙ্গ : মহিলা	CQG0473090 ফটো উপলব্ধ	422 নাম : জীবনচন্দ্র বৰা পিতাৰ নাম : সোভাৰাম বৰা ঘৰ নং : ১৫৮১ বয়স : 53 লিঙ্গ : পুৰুষ	CQG1629136 ফটো উপলব্ধ	423 নাম : অঞ্জলিনী বৰা স্বামীৰ নাম : জীবন বৰা ঘৰ নং : ১৫৮১ বয়স : 48 লিঙ্গ : মহিলা	CQG1629147 ফটো উপলব্ধ
424 নাম : ব্ৰজসুবিতা শৰ্মা পিতাৰ নাম : শ্যামলাল শৰ্মা ঘৰ নং : ১৫৮১ক বয়স : 44 লিঙ্গ : মহিলা	CQG1629158 ফটো উপলব্ধ	425 নাম : প্ৰবিনকুমাৰ শৰ্মা পিতাৰ নাম : দুৰ্বেশ্বৰ শৰ্মা ঘৰ নং : ১৫৮৩ বয়স : 71 লিঙ্গ : পুৰুষ	CQG1629170 ফটো উপলব্ধ	426 নাম : জিল শৰ্মা স্বামীৰ নাম : প্ৰবিনকুমাৰ শৰ্মা ঘৰ নং : ১৫৮৩ বয়স : 63 লিঙ্গ : মহিলা	CQG1629181 ফটো উপলব্ধ
427 নাম : বিকাশ কৌশিক পিতাৰ নাম : প্ৰবিনকুমাৰ শৰ্মা ঘৰ নং : ১৫৮৩ বয়স : 38 লিঙ্গ : পুৰুষ	CQG1629205 ফটো উপলব্ধ	428 নাম : মৌচুমী ৰাজকুমাৰী স্বামীৰ নাম : বিকাশ কৌশিক ঘৰ নং : ১৫৮৩ বয়স : 36 লিঙ্গ : মহিলা	CQG0476762 ফটো উপলব্ধ	429 নাম : কুশলচন্দ্র বৰা পিতাৰ নাম : কান্দুৰাম বৰা ঘৰ নং : ১৫৮৫ বয়স : 74 লিঙ্গ : পুৰুষ	CQG1629216 ফটো উপলব্ধ
430 নাম : বনু বৰা স্বামীৰ নাম : কুশল চন্দ্র বৰা ঘৰ নং : 1585 বয়স : 56 লিঙ্গ : মহিলা	CQG1960251 ফটো উপলব্ধ	431 নাম : সুশীল চন্দ্র দাস পিতাৰ নাম : শ্যামলাল দাস ঘৰ নং : ১৫৮৭ বয়স : 65 লিঙ্গ : পুৰুষ	CQG1629261 ফটো উপলব্ধ	432 নাম : ৰঞ্জিত দাস পিতাৰ নাম : শ্যামলাল দাস ঘৰ নং : ১৫৮৭ বয়স : 60 লিঙ্গ : পুৰুষ	CQG1629307 ফটো উপলব্ধ
433 নাম : গোপা দাস স্বামীৰ নাম : ৰঞ্জিত দাস ঘৰ নং : ১৫৮৭ বয়স : 56 লিঙ্গ : মহিলা	CQG1629318 ফটো উপলব্ধ	434 নাম : শিবানী দাস স্বামীৰ নাম : সুশীল দাস ঘৰ নং : ১৫৮৭ বয়স : 55 লিঙ্গ : মহিলা	CQG1629272 ফটো উপলব্ধ	435 নাম : শুভাঙ্কৰ দাস পিতাৰ নাম : সুচিল চন্দ্র দাস ঘৰ নং : ১৫৮৭ বয়স : 34 লিঙ্গ : পুৰুষ	CQG1631761 ফটো উপলব্ধ
436 নাম : সৌভিক দাস পিতাৰ নাম : সুশীল দাস ঘৰ নং : ১৫৮৭ বয়স : 29 লিঙ্গ : পুৰুষ	CQG0032458 ফটো উপলব্ধ	437 নাম : ৰিয়া দাস পিতাৰ নাম : ৰঞ্জিত দাস ঘৰ নং : ১৫৮৭ বয়স : 28 লিঙ্গ : মহিলা	CQG0032466 ফটো উপলব্ধ	438 নাম : অংকিতা দাস পিতাৰ নাম : ৰঞ্জিত দাস ঘৰ নং : ১৫৮৭ বয়স : 25 লিঙ্গ : মহিলা	CQG0417121 ফটো উপলব্ধ
439 নাম : চুম হাজৰিকা পিতাৰ নাম : ললিত হাজৰিকা ঘৰ নং : ১৫৮৮ বয়স : 34 লিঙ্গ : মহিলা	CQG1631794 ফটো উপলব্ধ	440 নাম : কপ্তী ৰেখা পূজাৰী পিতাৰ নাম : হিন্দু কুমাৰ পূজাৰী ঘৰ নং : ১৫৮৮ক বয়স : 25 লিঙ্গ : মহিলা	CQG0407312 ফটো উপলব্ধ	441 নাম : ললিত হাজৰিকা পিতাৰ নাম : দেবৰাম হাজৰিকা ঘৰ নং : ১৫৮৮খ বয়স : 76 লিঙ্গ : পুৰুষ	CQG1629352 ফটো উপলব্ধ
442 নাম : মঞ্জু হাজৰিকা স্বামীৰ নাম : ললিত হাজৰিকা ঘৰ নং : ১৫৮৮খ বয়স : 66 লিঙ্গ : মহিলা	CQG1629363 ফটো উপলব্ধ	443 নাম : বৰ্ণালী দেবী স্বামীৰ নাম : হিন্দু কুমাৰ পূজাৰী ঘৰ নং : ১৫৮৮ক বয়স : 60 লিঙ্গ : মহিলা	CQG1629330 ফটো উপলব্ধ	444 নাম : মিহিৰ কুমাৰ পাল পিতাৰ নাম : সুবোধচন্দ্র পাল ঘৰ নং : ১৫৮৯ বয়স : 57 লিঙ্গ : পুৰুষ	CQG1629396 ফটো উপলব্ধ
445 নাম : প্ৰলয় চন্দ্র পাল পিতাৰ নাম : সুবোধ চন্দ্র পাল ঘৰ নং : ১৫৮৯ বয়স : 55 লিঙ্গ : পুৰুষ	CQG1945808 ফটো উপলব্ধ	D 446 নাম : ৰমা পাল পিতাৰ নাম : সুবোধচন্দ্র পাল ঘৰ নং : ১৫৮৯ বয়স : 45 লিঙ্গ : মহিলা	CQG1629409 ফটো উপলব্ধ	447 নাম : সঙ্গীতা পাল স্বামীৰ নাম : মিহিৰ কুমাৰ পাল ঘৰ নং : ১৫৮৯ বয়স : 43 লিঙ্গ : মহিলা	CQG0032508 ফটো উপলব্ধ
448 নাম : দীপা পাল স্বামীৰ নাম : প্ৰলয় চন্দ্র পাল ঘৰ নং : ১৫৮৯ বয়স : 40 লিঙ্গ : মহিলা	CQG0032516 ফটো উপলব্ধ	449 নাম : সন্ধ্যাবানী সাহা স্বামীৰ নাম : নিত্যানন্দ সাহা ঘৰ নং : ১৫৯০ বয়স : 82 লিঙ্গ : মহিলা	CQG1629410 ফটো উপলব্ধ	450 নাম : সুকুমাৰ সাহা পিতাৰ নাম : নিত্যানন্দ সাহা ঘৰ নং : ১৫৯০ বয়স : 64 লিঙ্গ : পুৰুষ	CQG1629421 ফটো উপলব্ধ



451 নাম : অৰনধতি সাহা স্বামীৰ নাম : সুকুমাৰ সাহা ঘৰ নং : ১৫৯০ বয়স : 57 লিঙ্গ : মহিলা	CQG1629432 ফটো উপলব্ধ	452 নাম : মুনাল সাহা পিতাৰ নাম : নিত্যানন্দ সাহা ঘৰ নং : ১৫৯০ বয়স : 50 লিঙ্গ : পুৰুষ	CQG1629512 ফটো উপলব্ধ	453 নাম : মামনি সাহা স্বামীৰ নাম : শিবেন্দ্র সাহা ঘৰ নং : ১৫৯০ বয়স : 48 লিঙ্গ : মহিলা	CQG1629465 ফটো উপলব্ধ
454 নাম : লক্ষ্মী সাহা স্বামীৰ নাম : মুনাল সাহা ঘৰ নং : ১৫৯০ বয়স : 39 লিঙ্গ : মহিলা	CQG1945637 ফটো উপলব্ধ	455 নাম : সুমন সাহা পিতাৰ নাম : সুকুমাৰ সাহা ঘৰ নং : ১৫৯০ বয়স : 37 লিঙ্গ : পুৰুষ	CQG1629545 ফটো উপলব্ধ	456 নাম : সমীৰ সাহা পিতাৰ নাম : শিবেন্দ্র সাহা ঘৰ নং : ১৫৯০ বয়স : 32 লিঙ্গ : পুৰুষ	CQG1632037 ফটো উপলব্ধ
457 নাম : তৃপ্তি কনা ভূঞা পিতাৰ নাম : প্রতুল ভূঞা ঘৰ নং : ১৫৯০ ক বয়স : 27 লিঙ্গ : মহিলা	CQG0417048 ফটো উপলব্ধ	458 নাম : সমুদ্রজীত ভূঞা পিতাৰ নাম : প্রতুল ভূঞা ঘৰ নং : ১৫৯০ ক বয়স : 22 লিঙ্গ : পুৰুষ	CQG1271113 ফটো উপলব্ধ	459 নাম : প্রতুল ভূঞা পিতাৰ নাম : বৰজনী কান্ত ভূঞা ঘৰ নং : ১৫৯০ ক বয়স : 63 লিঙ্গ : পুৰুষ	CQG1629556 ফটো উপলব্ধ
460 নাম : প্ৰিন্স মনি ভূঞা স্বামীৰ নাম : প্রতুল ভূঞা ঘৰ নং : ১৫৯০ ক বয়স : 51 লিঙ্গ : মহিলা	CQG1629567 ফটো উপলব্ধ	461 নাম : বিকাশ চৰকাৰ পিতাৰ নাম : মনোৰঞ্জন চৰকাৰ ঘৰ নং : ১৫৯১ বয়স : 54 লিঙ্গ : পুৰুষ	CQG1629625 ফটো উপলব্ধ	462 নাম : তনিমা চৰকাৰ স্বামীৰ নাম : বিকাশ চৰকাৰ ঘৰ নং : ১৫৯১ বয়স : 51 লিঙ্গ : মহিলা	CQG0032847 ফটো উপলব্ধ
463 নাম : গনেশ চৰকাৰ পিতাৰ নাম : মনোৰঞ্জন চৰকাৰ ঘৰ নং : ১৫৯১ বয়স : 47 লিঙ্গ : পুৰুষ	CQG1629647 ফটো উপলব্ধ	464 নাম : কাৰ্তিক চৰকাৰ পিতাৰ নাম : মনোৰঞ্জন চৰকাৰ ঘৰ নং : ১৫৯১ বয়স : 45 লিঙ্গ : পুৰুষ	CQG1629669 ফটো উপলব্ধ	465 নাম : নন্দিতা চৰকাৰ পিতাৰ নাম : মনোৰঞ্জন চৰকাৰ ঘৰ নং : ১৫৯১ বয়স : 43 লিঙ্গ : মহিলা	CQG1629636 ফটো উপলব্ধ
466 নাম : চুমকি চৰকাৰ পিতাৰ নাম : মনোৰঞ্জন চৰকাৰ ঘৰ নং : ১৫৯১ বয়স : 39 লিঙ্গ : মহিলা	CQG1629658 ফটো উপলব্ধ	467 নাম : সোমা সৰকাৰ স্বামীৰ নাম : গনেশ সৰকাৰ ঘৰ নং : ১৫৯১ বয়স : 32 লিঙ্গ : মহিলা	CQG0459784 ফটো উপলব্ধ	468 নাম : বিল্ট দে পিতাৰ নাম : ববিন দে ঘৰ নং : 1591 গ বয়স : 26 লিঙ্গ : পুৰুষ	CQG0242172 ফটো উপলব্ধ
469 নাম : আৰতি দে স্বামীৰ নাম : ববিন দে ঘৰ নং : ১৫৯১ গ বয়স : 54 লিঙ্গ : মহিলা	CQG1631783 ফটো উপলব্ধ	470 নাম : বিশ্বজিত দে পিতাৰ নাম : ববিন দে ঘৰ নং : 1591 গ বয়স : 34 লিঙ্গ : পুৰুষ	CQG1631829 ফটো উপলব্ধ	471 নাম : পূজা সৰকাৰ পিতাৰ নাম : তাপস সৰকাৰ ঘৰ নং : ১৫৯১ ক বয়স : 25 লিঙ্গ : মহিলা	CQG0476580 ফটো উপলব্ধ
472 নাম : বিশাল সৰকাৰ পিতাৰ নাম : তাপস সৰকাৰ ঘৰ নং : ১৫৯১ ক বয়স : 24 লিঙ্গ : পুৰুষ	CQG0476564 ফটো উপলব্ধ	473 নাম : অভিষেক সৰকাৰ পিতাৰ নাম : সশান্ত সৰকাৰ ঘৰ নং : ১৫৯১ খ বয়স : 23 লিঙ্গ : পুৰুষ	CQG0558197 ফটো উপলব্ধ	474 নাম : জয়শ্ৰী সৰকাৰ পিতাৰ নাম : সশান্ত সৰকাৰ ঘৰ নং : ১৫৯১ খ বয়স : 24 লিঙ্গ : মহিলা	CQG0476705 ফটো উপলব্ধ
475 নাম : তাপস চৰকাৰ পিতাৰ নাম : মনোৰঞ্জন চৰকাৰ ঘৰ নং : ১৫৯১ ক বয়স : 59 লিঙ্গ : পুৰুষ	CQG1629589 ফটো উপলব্ধ	476 নাম : সশান্ত চৰকাৰ পিতাৰ নাম : মনোৰঞ্জন চৰকাৰ ঘৰ নং : ১৫৯১ খ বয়স : 58 লিঙ্গ : পুৰুষ	CQG1629603 ফটো উপলব্ধ	477 নাম : ববিন দে পিতাৰ নাম : নবদীপ দে ঘৰ নং : ১৫৯১ গ বয়স : 50 লিঙ্গ : পুৰুষ	CQG1631818 ফটো উপলব্ধ
478 নাম : অৰ্পনা চৰকাৰ স্বামীৰ নাম : সশান্ত কুমাৰ চৰকাৰ ঘৰ নং : ১৫৯১ খ বয়স : 45 লিঙ্গ : মহিলা	CQG1629614 ফটো উপলব্ধ	479 নাম : গীতা চৰকাৰ স্বামীৰ নাম : তাপস চৰকাৰ ঘৰ নং : ১৫৯১ ক বয়স : 37 লিঙ্গ : মহিলা	CQG1629590 ফটো উপলব্ধ	480 নাম : কেশব চৰকাৰ পিতাৰ নাম : বসন্ত চৰকাৰ ঘৰ নং : ১৫৯২ বয়স : 68 লিঙ্গ : পুৰুষ	CQG1629670 ফটো উপলব্ধ



481 নাম : বাকেশ চৰকাৰ পিতাৰ নাম: কেশব চৰকাৰ ঘৰ নং : 1592 বয়স : 51 লিঙ্গ : পুৰুষ	CQG1629681 ফটো উপলব্ধ	482 নাম : সবিতা সৰকাৰ পিতাৰ নাম: কেশব সৰকাৰ ঘৰ নং : 1592 বয়স : 48 লিঙ্গ : মহিলা	CQG0032888 ফটো উপলব্ধ	483 নাম : বাৰ্জেশ চৰকাৰ পিতাৰ নাম: কেশব চৰকাৰ ঘৰ নং : 1592 বয়স : 43 লিঙ্গ : পুৰুষ	CQG1629692 ফটো উপলব্ধ
484 নাম : সোনালী চৰকাৰ স্বামীৰ নাম: বাকেশ চৰকাৰ ঘৰ নং : 1592 বয়স : 39 লিঙ্গ : মহিলা	CQG0335059 ফটো উপলব্ধ	485 নাম : সুসীতা নন্দি স্বামীৰ নাম: বিশ্বজিত সৰকাৰ ঘৰ নং : 1592 বয়স : 38 লিঙ্গ : মহিলা	DAS0118968 ফটো উপলব্ধ	# 486 নাম : বিমল কুমাৰ সৰকাৰ পিতাৰ নাম: গোপীনাথ সৰকাৰ ঘৰ নং : 1592 বয়স : 68 লিঙ্গ : পুৰুষ	CQG1629705 ফটো উপলব্ধ
# 487 নাম : কৃষ্ণা সৰকাৰ স্বামীৰ নাম: বিমল কুমাৰ সৰকাৰ ঘৰ নং : 1592 বয়স : 67 লিঙ্গ : মহিলা	CQG1629716 ফটো উপলব্ধ	488 নাম : বিশ্বজিৎ সৰকাৰ পিতাৰ নাম: বিমল সৰকাৰ ঘৰ নং : 1592 বয়স : 39 লিঙ্গ : পুৰুষ	CQG1629727 ফটো উপলব্ধ	489 নাম : নিহাৰ ৰঞ্জন সৰকাৰ পিতাৰ নাম: নিৰঞ্জন সৰকাৰ ঘৰ নং : 1593 বয়স : 55 লিঙ্গ : পুৰুষ	CQG1629750 ফটো উপলব্ধ
490 নাম : নিৰ্মল চৰকাৰ পিতাৰ নাম: নিৰঞ্জন চৰকাৰ ঘৰ নং : 1593 বয়স : 52 লিঙ্গ : পুৰুষ	CQG1629783 ফটো উপলব্ধ	491 নাম : সীমা চৰকাৰ স্বামীৰ নাম: নিহাৰ ৰঞ্জন সৰকাৰ ঘৰ নং : 1593 বয়স : 51 লিঙ্গ : মহিলা	CQG1629761 ফটো উপলব্ধ	492 নাম : পৰিতোষ চৰকাৰ পিতাৰ নাম: নিৰঞ্জন চৰকাৰ ঘৰ নং : 1593 বয়স : 48 লিঙ্গ : পুৰুষ	CQG1629772 ফটো উপলব্ধ
493 নাম : সঞ্জীৱ চৰকাৰ পিতাৰ নাম: নিৰঞ্জন চৰকাৰ ঘৰ নং : 1593 বয়স : 41 লিঙ্গ : পুৰুষ	CQG1629794 ফটো উপলব্ধ	494 নাম : জয়া চৰকাৰ স্বামীৰ নাম: সঞ্জীৱ চৰকাৰ ঘৰ নং : 1593 বয়স : 40 লিঙ্গ : মহিলা	CQG0335083 ফটো উপলব্ধ	495 নাম : স্বপ্না চৰকাৰ স্বামীৰ নাম: পৰিতোষ চৰকাৰ ঘৰ নং : 1593 বয়স : 40 লিঙ্গ : মহিলা	CQG0032896 ফটো উপলব্ধ
496 নাম : বিবেক সৰকাৰ পিতাৰ নাম: নিহাৰ ৰঞ্জন সৰকাৰ ঘৰ নং : 1593 বয়স : 23 লিঙ্গ : পুৰুষ	CQG0558213 ফটো উপলব্ধ	497 নাম : অৰুন সোনাৰ পিতাৰ নাম: গুঞ্জ বাহাদুৰ সোনাৰ ঘৰ নং : 1593 বয়স : 42 লিঙ্গ : পুৰুষ	CQG1629841 ফটো উপলব্ধ	498 নাম : বীনা সোনাৰ স্বামীৰ নাম: অৰুন সোনাৰ ঘৰ নং : 1593 বয়স : 37 লিঙ্গ : মহিলা	CQG1629852 ফটো উপলব্ধ
499 নাম : চন্দন পাঠক পিতাৰ নাম: চণ্ডীচৰন পাঠক ঘৰ নং : 1596 বয়স : 49 লিঙ্গ : পুৰুষ	CQG1629885 ফটো উপলব্ধ	500 নাম : চম্পক পাঠক পিতাৰ নাম: চণ্ডীচৰন পাঠক ঘৰ নং : 1596 বয়স : 49 লিঙ্গ : পুৰুষ	CQG1629896 ফটো উপলব্ধ	501 নাম : প্ৰাঞ্জ হালৈ পাঠক স্বামীৰ নাম: চম্পক পাঠক ঘৰ নং : 1596 বয়স : 42 লিঙ্গ : মহিলা	CQG1632048 ফটো উপলব্ধ
502 নাম : স্বপ্না পাঠক স্বামীৰ নাম: চন্দন পাঠক ঘৰ নং : 1596 বয়স : 42 লিঙ্গ : মহিলা	CQG1629909 ফটো উপলব্ধ	503 নাম : পিয়ুষ তাঁতী পিতাৰ নাম: প্ৰবীন তাঁতী ঘৰ নং : 1602 বয়স : 22 লিঙ্গ : পুৰুষ	CQG1258334 ফটো উপলব্ধ	504 নাম : প্ৰবীন তাঁতী পিতাৰ নাম: নিৰেন তাঁতী ঘৰ নং : 1602 বয়স : 46 লিঙ্গ : পুৰুষ	CQG1629976 ফটো উপলব্ধ
505 নাম : সীমা ঘোষ তাঁতী স্বামীৰ নাম: প্ৰবীন তাঁতী ঘৰ নং : 1602 বয়স : 44 লিঙ্গ : মহিলা	CQG1629987 ফটো উপলব্ধ	506 নাম : নন্দ কিশোৰ ৰায় পিতাৰ নাম: যোগেশ্বৰ ৰায় ঘৰ নং : 1602 বয়স : 39 লিঙ্গ : পুৰুষ	CQG1630019 ফটো উপলব্ধ	507 নাম : সৰোজ ৰায় স্বামীৰ নাম: বৈদ্যনাথ ৰায় ঘৰ নং : 1602 বয়স : 37 লিঙ্গ : মহিলা	CQG1630008 ফটো উপলব্ধ
508 নাম : বুৰী দাস স্বামীৰ নাম: স্বপন দাস ঘৰ নং : 1606 বয়স : 56 লিঙ্গ : মহিলা	CQG1630053 ফটো উপলব্ধ	509 নাম : সুপ্ৰিয়া দাস পিতাৰ নাম: স্বপন দাস ঘৰ নং : 1606 বয়স : 29 লিঙ্গ : মহিলা	CQG0033928 ফটো উপলব্ধ	510 নাম : ৰশ্মিতা দাস পিতাৰ নাম: স্বপন দাস ঘৰ নং : 1606 বয়স : 25 লিঙ্গ : মহিলা	CQG0476739 ফটো উপলব্ধ



511 নাম : মিনতি হাজৰিকা স্বামীৰ নাম : সদানন্দ হাজৰিকা ঘৰ নং : ১৬০৬ক বয়স : 61 লিঙ্গ : মহিলা	CQG1630075 ফটো উপলব্ধ	512 নাম : প্রার্থনা প্রিয়ম হাজৰিকা পিতাৰ নাম : সদানন্দ হাজৰিকা ঘৰ নং : ১৬০৬ক বয়স : 32 লিঙ্গ : মহিলা	CQG1631954 ফটো উপলব্ধ	513 নাম : স্তুতি প্রিয়ম হাজৰিকা পিতাৰ নাম : সদানন্দ হাজৰিকা ঘৰ নং : ১৬০৬ক বয়স : 28 লিঙ্গ : মহিলা	CQG0203695 ফটো উপলব্ধ
E 514 নাম : কাজল ঘোষ স্বামীৰ নাম : সমীৰ ঘোষ ঘৰ নং : ১৬০৬ক বয়স : 53 লিঙ্গ : মহিলা	CQG1630122 ফটো উপলব্ধ	515 নাম : মীনা কানু স্বামীৰ নাম : মিঠাই লাল কানু ঘৰ নং : ১৬১১ বয়স : 51 লিঙ্গ : মহিলা	CQG1630166 ফটো উপলব্ধ	516 নাম : উর্মিলা কানু মাতৃৰ নাম : মীনা কানু ঘৰ নং : ১৬১১ বয়স : 23 লিঙ্গ : মহিলা	CQG0571026 ফটো উপলব্ধ
517 নাম : সুৰজ কানু পিতাৰ নাম : মিঠাইলাল কানু ঘৰ নং : 1611 বয়স : 19 লিঙ্গ : পুৰুষ	DAS0116046 ফটো উপলব্ধ	518 নাম : অপেক্ষা ভূঞা পিতাৰ নাম : কৃষ্ণ ভূঞা ঘৰ নং : ১৬১৩ বয়স : 38 লিঙ্গ : মহিলা	CQG1630199 ফটো উপলব্ধ	519 নাম : সঞ্জয় ভূঞা পিতাৰ নাম : কৃষ্ণ ভূঞা ঘৰ নং : ১৬১৩ বয়স : 34 লিঙ্গ : পুৰুষ	CQG1630188 ফটো উপলব্ধ
520 নাম : জ্যোতি ভূঞা পিতাৰ নাম : ৰামপ্রসাদ ভূঞা ঘৰ নং : ১৬১৫ বয়স : 67 লিঙ্গ : পুৰুষ	CQG1630202 ফটো উপলব্ধ	521 নাম : মাধৱী ভূঞা স্বামীৰ নাম : জ্যোতি ভূঞা ঘৰ নং : ১৬১৫ বয়স : 54 লিঙ্গ : মহিলা	CQG1630213 ফটো উপলব্ধ	522 নাম : অঞ্জু গৌড় স্বামীৰ নাম : ৰামেশ্বৰ গৌড় ঘৰ নং : ১৬১৫ বয়স : 53 লিঙ্গ : মহিলা	CQG1630235 ফটো উপলব্ধ
523 নাম : কাব্যশ্ৰী ভূঞা পিতাৰ নাম : জ্যোতি ভূঞা ঘৰ নং : ১৬১৫ বয়স : 34 লিঙ্গ : মহিলা	CQG0034397 ফটো উপলব্ধ	524 নাম : যশশ্ৰী ভূঞা পিতাৰ নাম : জ্যোতি ভূঞা ঘৰ নং : 1615 বয়স : 26 লিঙ্গ : মহিলা	CQG0242263 ফটো উপলব্ধ	525 নাম : কল্পনা বাচোৱাৰ পিতাৰ নাম : ত্ৰিবাণী বাচোৱাৰ ঘৰ নং : 1615 বয়স : 21 লিঙ্গ : মহিলা	DAS0075580 ফটো উপলব্ধ
526 নাম : বানু বাহা স্বামীৰ নাম : শচীন কুমাৰ বাহা ঘৰ নং : ১৬১৭ বয়স : 68 লিঙ্গ : মহিলা	CQG1630257 ফটো উপলব্ধ	527 নাম : নলিনী বালা তালুকদাৰ স্বামীৰ নাম : মাধব চন্দ্ৰ তালুকদাৰ ঘৰ নং : 1618 বয়স : 73 লিঙ্গ : মহিলা	CQG1630291 ফটো উপলব্ধ	528 নাম : গৌতম প্রসাদ তালুকদাৰ পিতাৰ নাম : মাধব চন্দ্ৰ তালুকদাৰ ঘৰ নং : 1618 বয়স : 60 লিঙ্গ : পুৰুষ	CQG1630304 ফটো উপলব্ধ
529 নাম : বৰ্নালী মহন্ত স্বামীৰ নাম : গৌতম প্রসাদ তালুকদাৰ ঘৰ নং : 1618 বয়স : 51 লিঙ্গ : মহিলা	CQG1630326 ফটো উপলব্ধ	530 নাম : কিশোৰ কুমাৰ তালুকদাৰ পিতাৰ নাম : মাধব চন্দ্ৰ তালুকদাৰ ঘৰ নং : 1618 বয়স : 49 লিঙ্গ : পুৰুষ	CQG1630315 ফটো উপলব্ধ	531 নাম : কবিতাম তাৰো পিতাৰ নাম : লক্ষীৰাম তাৰো ঘৰ নং : ১৬২৩ বয়স : 60 লিঙ্গ : পুৰুষ	CQG1630359 ফটো উপলব্ধ
532 নাম : ৰাইছং তাৰো পিতাৰ নাম : কবিতাম তাৰো ঘৰ নং : ১৬২৩ বয়স : 30 লিঙ্গ : পুৰুষ	CQG0034827 ফটো উপলব্ধ	533 নাম : মুনিন্দ্ৰ কুমাৰ শৰ্মা পিতাৰ নাম : ৰঘুনাথ শৰ্মা ঘৰ নং : ১৬২৭ বয়স : 70 লিঙ্গ : পুৰুষ	CQG1630371 ফটো উপলব্ধ	534 নাম : ৰীজ শৰ্মা স্বামীৰ নাম : মুনিন্দ্ৰ কুমাৰ শৰ্মা ঘৰ নং : ১৬২৭ বয়স : 63 লিঙ্গ : মহিলা	CQG1630382 ফটো উপলব্ধ
535 নাম : কৌশিক শৰ্মা পিতাৰ নাম : মুনিন্দ্ৰ কুমাৰ শৰ্মা ঘৰ নং : ১৬২৭ বয়স : 33 লিঙ্গ : পুৰুষ	CQG1632060 ফটো উপলব্ধ	536 নাম : অৰ্পিতা শৰ্মা পিতাৰ নাম : মুনিন্দ্ৰ কুমাৰ শৰ্মা ঘৰ নং : ১৬২৭ বয়স : 31 লিঙ্গ : মহিলা	CQG1631692 ফটো উপলব্ধ	537 নাম : অশোক পানীকা পিতাৰ নাম : ৰাইচীন পানীকা ঘৰ নং : ১৬২৮ বয়স : 57 লিঙ্গ : পুৰুষ	CQG1630393 ফটো উপলব্ধ
538 নাম : সুভদ্রা পানীকা স্বামীৰ নাম : অশোক পানীকা ঘৰ নং : ১৬২৮ বয়স : 52 লিঙ্গ : মহিলা	CQG1630406 ফটো উপলব্ধ	539 নাম : জয়মতী পানীকা পিতাৰ নাম : অশোক পানীকা ঘৰ নং : ১৬২৮ বয়স : 33 লিঙ্গ : মহিলা	CQG0306977 ফটো উপলব্ধ	540 নাম : চৰমন পানীকা পিতাৰ নাম : অশোক পানীকা ঘৰ নং : ১৬২৮ বয়স : 30 লিঙ্গ : পুৰুষ	CQG0306985 ফটো উপলব্ধ



541 নাম : বঘবীৰ পানিকা পিতাৰ নাম: অশোক পানিকা ঘৰ নং : ১৬২৮ বয়স : 27 লিঙ্গ : পুৰুষ	CQG0448837 ফটো উপলব্ধ	542 নাম : মিনা পানিকা স্বামীৰ নাম: চৰমন পানিকা ঘৰ নং : ১৬২৮ বয়স : 23 লিঙ্গ : মহিলা	CQG1192947 ফটো উপলব্ধ	543 নাম : প্ৰদীপ পানীকা পিতাৰ নাম: বাইচান পানিকা ঘৰ নং : ১৬২৯ বয়স : 43 লিঙ্গ : পুৰুষ	CQG1630417 ফটো উপলব্ধ
544 নাম : সঞ্জয় পানিকা পিতাৰ নাম: প্ৰদীপ পানিকা ঘৰ নং : ১৬২৯ বয়স : 32 লিঙ্গ : পুৰুষ	CQG0476648 ফটো উপলব্ধ	545 নাম : কৃষ্ণ পানিকা পিতাৰ নাম: প্ৰদীপ পানিকা ঘৰ নং : ১৬২৯ বয়স : 25 লিঙ্গ : পুৰুষ	CQG0418319 ফটো উপলব্ধ	E 546 নাম : ৰোহিণী পানীকা স্বামীৰ নাম: বাইচান পানিকা ঘৰ নং : ১৬৩০ বয়স : ৩৩ লিঙ্গ : মহিলা	CQG1630439 ফটো উপলব্ধ
547 নাম : দিলিপ পানিকা পিতাৰ নাম: বাইচান পানিকা ঘৰ নং : ১৬৩০ বয়স : 70 লিঙ্গ : পুৰুষ	CQG1632195 ফটো উপলব্ধ	548 নাম : অঞ্জলী পানিকা স্বামীৰ নাম: দিলীপ পানিকা ঘৰ নং : ১৬৩০ বয়স : 60 লিঙ্গ : মহিলা	CQG1632184 ফটো উপলব্ধ	549 নাম : বিনা পানিকা স্বামীৰ নাম: সঞ্জয় পানিকা ঘৰ নং : ১৬৩০ বয়স : 37 লিঙ্গ : মহিলা	CQG0449140 ফটো উপলব্ধ
550 নাম : সঞ্জয় পানিকা পিতাৰ নাম: দিলিপ পানিকা ঘৰ নং : ১৬৩০ বয়স : 35 লিঙ্গ : পুৰুষ	CQG1632208 ফটো উপলব্ধ	551 নাম : মুচকান পানিকা পিতাৰ নাম: সঞ্জয় পানিকা ঘৰ নং : 1630 বয়স : 21 লিঙ্গ : মহিলা	DAS0020149 ফটো উপলব্ধ	552 নাম : ৰিতা পানিকা স্বামীৰ নাম: নিমল পানিকা ঘৰ নং : ১৬৩১ বয়স : 38 লিঙ্গ : মহিলা	CQG1630473 ফটো উপলব্ধ
553 নাম : কৰন পানিকা পিতাৰ নাম: নিমল পানিকা ঘৰ নং : ১৬৩১ বয়স : 34 লিঙ্গ : পুৰুষ	CQG0117853 ফটো উপলব্ধ	554 নাম : চনিয়া পানিকা স্বামীৰ নাম: কৰন পানিকা ঘৰ নং : ১৬৩১ বয়স : 28 লিঙ্গ : মহিলা	CQG0118034 ফটো উপলব্ধ	555 নাম : কাঠ পুতলী কছোৱাৰ স্বামীৰ নাম: ৰাজেন কছোৱাৰ ঘৰ নং : ১৬৩২ বয়স : 63 লিঙ্গ : মহিলা	CQG1630484 ফটো উপলব্ধ
556 নাম : গনেশ কছোৱাৰ পিতাৰ নাম: ৰাজেন কছোৱাৰ ঘৰ নং : ১৬৩২ বয়স : 41 লিঙ্গ : পুৰুষ	CQG1630495 ফটো উপলব্ধ	557 নাম : নিহা কছোৱাৰ স্বামীৰ নাম: গনেশ কছোৱাৰ ঘৰ নং : ১৬৩২ বয়স : 38 লিঙ্গ : মহিলা	CQG1630508 ফটো উপলব্ধ	558 নাম : কাৰ্তিক বাচোৱাৰ পিতাৰ নাম: ৰাজেন বাচোৱাৰ ঘৰ নং : ১৬৩২ বয়স : 37 লিঙ্গ : পুৰুষ	CQG1630519 ফটো উপলব্ধ
559 নাম : অনচ বাচোৱাৰ স্বামীৰ নাম: কাৰ্তিক বাচোৱাৰ ঘৰ নং : ১৬৩২ বয়স : 32 লিঙ্গ : মহিলা	CQG1631169 ফটো উপলব্ধ	560 নাম : কবদল কছোৱাৰ পিতাৰ নাম: গনেশ কছোৱাৰ ঘৰ নং : ১৬৩২ বয়স : 30 লিঙ্গ : পুৰুষ	CQG0558130 ফটো উপলব্ধ	561 নাম : সমীৰ কছোৱাৰ পিতাৰ নাম: গনেশ কছোৱাৰ ঘৰ নং : 1632 বয়স : 19 লিঙ্গ : পুৰুষ	DAS0103325 ফটো উপলব্ধ
562 নাম : বগেশ্বৰী পানিকা স্বামীৰ নাম: ৰাজেশ পানিকা ঘৰ নং : ১৬৩৩ বয়স : 52 লিঙ্গ : মহিলা	CQG1630542 ফটো উপলব্ধ	563 নাম : ৰাজু পানিকা পিতাৰ নাম: লক্ষণ পানিকা ঘৰ নং : ১৬৩৩ বয়স : 48 লিঙ্গ : পুৰুষ	CQG1630520 ফটো উপলব্ধ	564 নাম : ৰাজেশ ৰায় পিতাৰ নাম: মোহন ৰায় ঘৰ নং : ১৬৩৩ বয়স : 39 লিঙ্গ : পুৰুষ	CQG0476622 ফটো উপলব্ধ
565 নাম : বনো চৰকাৰ স্বামীৰ নাম: মনিন্দ্ৰ চৰকাৰ ঘৰ নং : ১৬৩৪ বয়স : 43 লিঙ্গ : মহিলা	CQG1630564 ফটো উপলব্ধ	566 নাম : জাহ্নবী শৰ্মা বৰদলৈ স্বামীৰ নাম: মোহন শৰ্মা বৰদলৈ ঘৰ নং : ১৬৩৫ বয়স : 34 লিঙ্গ : মহিলা	CQG1630586 ফটো উপলব্ধ	567 নাম : ভেলা বাচোৱাৰ পিতাৰ নাম: শিবধাৰী বাচোৱাৰ ঘৰ নং : ১৬৩৮ বয়স : 46 লিঙ্গ : পুৰুষ	CQG1630622 ফটো উপলব্ধ
568 নাম : চুমি বাচোৱাৰ স্বামীৰ নাম: ভেলা বাচোৱাৰ ঘৰ নং : ১৬৩৮ বয়স : 40 লিঙ্গ : মহিলা	CQG1630633 ফটো উপলব্ধ	569 নাম : ভলে বাচোৱাৰ পিতাৰ নাম: ৰাজেন্দৰ বাচোৱাৰ ঘৰ নং : ১৬৪১ বয়স : 27 লিঙ্গ : পুৰুষ	CQG0476259 ফটো উপলব্ধ	570 নাম : মুন বাচোৱাৰ স্বামীৰ নাম: ভলে বাচোৱাৰ ঘৰ নং : ১৬৪১ বয়স : 25 লিঙ্গ : মহিলা	CQG1258490 ফটো উপলব্ধ



571 নাম : বিশাল ৰাজ পিতাৰ নাম: ৰাজেন্দ্ৰ ৰাজ ঘৰ নং : 1641 বয়স : 22 লিঙ্গ : পুৰুষ	DAS0020032 ফটো উপলব্ধ	572 নাম : আৰতি পানিকা স্বামীৰ নাম: পৰেশ পানিকা ঘৰ নং : 1682 বয়স : 55 লিঙ্গ : মহিলা	CQG1630702 ফটো উপলব্ধ	573 নাম : বাবু পানিকা পিতাৰ নাম: পৰেশ পানিকা ঘৰ নং : 1682 বয়স : 37 লিঙ্গ : পুৰুষ	CQG1630713 ফটো উপলব্ধ
574 নাম : বিজিত পানিকা পিতাৰ নাম: পৰেশ পানিকা ঘৰ নং : 1682 বয়স : 35 লিঙ্গ : পুৰুষ	CQG1945706 ফটো উপলব্ধ	575 নাম : মুন্নি পানিকা স্বামীৰ নাম: ৰকি পানিকা ঘৰ নং : 1682 বয়স : 33 লিঙ্গ : মহিলা	CQG0035279 ফটো উপলব্ধ	576 নাম : পূজা পানিকা স্বামীৰ নাম: বিজিত পানিকা ঘৰ নং : 1682 বয়স : 31 লিঙ্গ : মহিলা	CQG0035287 ফটো উপলব্ধ
577 নাম : ৰকি পানিকা পিতাৰ নাম: পৰেশ পানিকা ঘৰ নং : 1682 বয়স : 31 লিঙ্গ : পুৰুষ	CQG1631705 ফটো উপলব্ধ	578 নাম : জয় বাচোবাৰ পিতাৰ নাম: লালধৰ বাচোবাৰ ঘৰ নং : 1688 বয়স : 40 লিঙ্গ : পুৰুষ	CQG1630724 ফটো উপলব্ধ	579 নাম : পদ্মা বাচোবাৰ স্বামীৰ নাম: জয় বাচোবাৰ ঘৰ নং : 1688 বয়স : 36 লিঙ্গ : মহিলা	CQG0035337 ফটো উপলব্ধ
580 নাম : বিজয় বাচোবাৰ পিতাৰ নাম: লালধৰ বাচোবাৰ ঘৰ নং : 1688 বয়স : 36 লিঙ্গ : পুৰুষ	CQG1630735 ফটো উপলব্ধ	581 নাম : চম্পা বাচোবাৰ পিতাৰ নাম: লালধৰ বাচোবাৰ ঘৰ নং : 1688 বয়স : 36 লিঙ্গ : মহিলা	CQG1630746 ফটো উপলব্ধ	E 582 নাম : তুলসী বাচোবাৰ পিতাৰ নাম: বিদ্যা বাচোবাৰ ঘৰ নং : 1688 বয়স : 54 লিঙ্গ : পুৰুষ	CQG1630757 ফটো উপলব্ধ
583 নাম : ছোট গৌৱালা পিতাৰ নাম: বাদল গৌৱালা ঘৰ নং : 1689 বয়স : 42 লিঙ্গ : পুৰুষ	CQG1630780 ফটো উপলব্ধ	584 নাম : পাৰ্ব্বতী গৌৱালা স্বামীৰ নাম: ছোট গৌৱালা ঘৰ নং : 1689 বয়স : 39 লিঙ্গ : মহিলা	CQG1630791 ফটো উপলব্ধ	585 নাম : সচন ৰায় পিতাৰ নাম: ইন্দল ৰায় ঘৰ নং : 1688 বয়স : 59 লিঙ্গ : পুৰুষ	CQG1630804 ফটো উপলব্ধ
586 নাম : মায়ী ৰায় স্বামীৰ নাম: সচন ৰায় ঘৰ নং : 1688 বয়স : 49 লিঙ্গ : মহিলা	CQG1630815 ফটো উপলব্ধ	587 নাম : ধৰম ৰায় পিতাৰ নাম: সচন ৰায় ঘৰ নং : 1688 বয়স : 37 লিঙ্গ : পুৰুষ	CQG1632004 ফটো উপলব্ধ	588 নাম : বিকি ৰায় পিতাৰ নাম: সচন ৰায় ঘৰ নং : 1688 বয়স : 33 লিঙ্গ : পুৰুষ	CQG1632015 ফটো উপলব্ধ
589 নাম : আদৰ ৰায় স্বামীৰ নাম: বিকি ৰায় ঘৰ নং : 1688 বয়স : 32 লিঙ্গ : মহিলা	CQG0118240 ফটো উপলব্ধ	590 নাম : অনিকে ৰায় পিতাৰ নাম: সচন ৰায় ঘৰ নং : 1688 বয়স : 27 লিঙ্গ : পুৰুষ	CQG0476242 ফটো উপলব্ধ	591 নাম : শান্তি বাচোবাৰ স্বামীৰ নাম: ৰাজদেউ বাচোবাৰ ঘৰ নং : 1689 বয়স : 48 লিঙ্গ : মহিলা	CQG1630837 ফটো উপলব্ধ
592 নাম : ধন বাচোবাৰ পিতাৰ নাম: কনু বাচোবাৰ ঘৰ নং : 1689 বয়স : 43 লিঙ্গ : পুৰুষ	CQG1630848 ফটো উপলব্ধ	593 নাম : সংগীতা বাচোবাৰ স্বামীৰ নাম: ধন বাচোবাৰ ঘৰ নং : 1689 বয়স : 38 লিঙ্গ : মহিলা	CQG1630859 ফটো উপলব্ধ	594 নাম : ৰিংকু বাচোবাৰ পিতাৰ নাম: ৰাজদেউ বাচোবাৰ ঘৰ নং : 1689 বয়স : 29 লিঙ্গ : পুৰুষ	CQG0417782 ফটো উপলব্ধ
595 নাম : ৰাজেন্দ্ৰ বাচোবাৰ পিতাৰ নাম: অমল বাচোবাৰ ঘৰ নং : 1651 বয়স : 48 লিঙ্গ : পুৰুষ	CQG1630882 ফটো উপলব্ধ	596 নাম : চন্দন বাচোবাৰ পিতাৰ নাম: অমলা বাচোবাৰ ঘৰ নং : 1651 বয়স : 37 লিঙ্গ : পুৰুষ	CQG1630917 ফটো উপলব্ধ	597 নাম : ভীম বাচোবাৰ মাতৃৰ নাম: পাৰনা বাচোবাৰ ঘৰ নং : 1651 বয়স : 36 লিঙ্গ : পুৰুষ	CQG0117960 ফটো উপলব্ধ
598 নাম : সাৰদা বাচোবাৰ স্বামীৰ নাম: চন্দন বাচোবাৰ ঘৰ নং : 1651 বয়স : 34 লিঙ্গ : মহিলা	CQG0118182 ফটো উপলব্ধ	599 নাম : মনিচা বাচোবাৰ স্বামীৰ নাম: ভীম বাচোবাৰ ঘৰ নং : 1651 বয়স : 27 লিঙ্গ : মহিলা	CQG0117952 ফটো উপলব্ধ	600 নাম : সাবিত্ৰী বাচোবাৰ স্বামীৰ নাম: সতিশা বাচোবাৰ ঘৰ নং : 1650 বয়স : 41 লিঙ্গ : মহিলা	CQG1630940 ফটো উপলব্ধ

601 নাম : কৰন বাচোৱাৰ মাতৃৰ নাম: সাবিত্ৰী বাচোৱাৰ ঘৰ নং : ১৬৫৩ বয়স : 34 লিঙ্গ : পুৰুষ	CQG0035808 ফটো উপলব্ধ	602 নাম : মমীতা বাচোৱাৰ স্বামীৰ নাম: শিবম বাচোৱাৰ ঘৰ নং : ১৬৫৩ বয়স : 26 লিঙ্গ : মহিলা	CQG1278787 ফটো উপলব্ধ	603 নাম : শিবম বাচোৱাৰ পিতাৰ নাম: সাতিশ বাচোৱাৰ ঘৰ নং : ১৬৫৩ বয়স : 25 লিঙ্গ : পুৰুষ	CQG0476606 ফটো উপলব্ধ
604 নাম : উৰমিলা কৰিয়াৰ স্বামীৰ নাম: জিবা কৰিয়াৰ ঘৰ নং : ১৬৫৪ বয়স : 44 লিঙ্গ : মহিলা	CQG1630962 ফটো উপলব্ধ	605 নাম : ফুল বাচোৱাৰ স্বামীৰ নাম: পুনা বাচোৱাৰ ঘৰ নং : ১৬৫৫ বয়স : 58 লিঙ্গ : মহিলা	CQG1630984 ফটো উপলব্ধ	606 নাম : দৰ্শনি বাচোৱাৰ স্বামীৰ নাম: জয় বাচোৱাৰ ঘৰ নং : ১৬৫৫ বয়স : 33 লিঙ্গ : মহিলা	CQG1631001 ফটো উপলব্ধ
607 নাম : শিউবতী বাচোৱাৰ স্বামীৰ নাম: নাৰায়ণ বাচোৱাৰ ঘৰ নং : ১৬৫৯ বয়স : 43 লিঙ্গ : মহিলা	CQG1631045 ফটো উপলব্ধ	608 নাম : চিলা বাচোৱাৰ পিতাৰ নাম: গোলাব বাচোৱাৰ ঘৰ নং : ১৬৫৯ বয়স : 39 লিঙ্গ : মহিলা	CQG0117994 ফটো উপলব্ধ	609 নাম : সতি বাচোৱাৰ স্বামীৰ নাম: পিতম্বৰ বাচোৱাৰ ঘৰ নং : ১৬৬০ বয়স : 48 লিঙ্গ : মহিলা	CQG1631067 ফটো উপলব্ধ
610 নাম : পূজা গোৱালা পিতাৰ নাম: পিতাম্বৰ গোৱালা ঘৰ নং : 1660 বয়স : 27 লিঙ্গ : মহিলা	DAS0047803 ফটো উপলব্ধ	611 নাম : বিজেন্দ্ৰ বাচোৱাৰ পিতাৰ নাম: উনা বাচোৱাৰ ঘৰ নং : ১৬৬১ বয়স : 33 লিঙ্গ : পুৰুষ	CQG0449264 ফটো উপলব্ধ	612 নাম : বিনা বাচোৱাৰ স্বামীৰ নাম: বিজেন্দ্ৰ বাচোৱাৰ ঘৰ নং : ১৬৬১ বয়স : 29 লিঙ্গ : মহিলা	CQG0449207 ফটো উপলব্ধ
613 নাম : লক্ষীন্দৰ বাচোৱাৰ পিতাৰ নাম: উনা বাচোৱাৰ ঘৰ নং : ১৬৬১ বয়স : 28 লিঙ্গ : পুৰুষ	CQG0449231 ফটো উপলব্ধ	614 নাম : গংগাৰাম বাচোৱাৰ পিতাৰ নাম: গোপী বাচোৱাৰ ঘৰ নং : 1661 বয়স : 23 লিঙ্গ : মহিলা	DAS0047746 ফটো উপলব্ধ	615 নাম : কাপতুৰিয়া বাচোৱাৰ স্বামীৰ নাম: দেবাবোৰো ৰাজমিলান ঘৰ নং : ১৬৬৩ বয়স : 70 লিঙ্গ : মহিলা	CQG1631103 ফটো উপলব্ধ
616 নাম : সিউকুমাৰ ৰাজমিলান পিতাৰ নাম: দেবাবোৰো ৰাজমিলান ঘৰ নং : ১৬৬৩ বয়স : 43 লিঙ্গ : পুৰুষ	CQG1631114 ফটো উপলব্ধ	617 নাম : বিনা ৰাজমিলান স্বামীৰ নাম: সিউকুমাৰ ৰাজমিলান ঘৰ নং : ১৬৬৩ বয়স : 40 লিঙ্গ : মহিলা	CQG1631125 ফটো উপলব্ধ	618 নাম : বৌৱা কৃষ্ণ গোৱালা পিতাৰ নাম: সঞ্জয় গোৱালা ঘৰ নং : 1663 বয়স : 34 লিঙ্গ : পুৰুষ	CQG0335141 ফটো উপলব্ধ
619 নাম : নিবেদীতা ভূঞা স্বামীৰ নাম: কৃষ্ণ ভূঞা ঘৰ নং : ১৬৬৪ বয়স : 46 লিঙ্গ : মহিলা	CQG1631147 ফটো উপলব্ধ	620 নাম : কৃষ্ণ ভূঞা পিতাৰ নাম: নবিন ভূঞা ঘৰ নং : ১৬৬৪ বয়স : 42 লিঙ্গ : পুৰুষ	CQG1631136 ফটো উপলব্ধ	621 নাম : মালানিয়া ৰাজমিলান স্বামীৰ নাম: গৰ্বৰ ৰাজমিলান ঘৰ নং : ১৬৬৬ বয়স : 36 লিঙ্গ : মহিলা	CQG1631170 ফটো উপলব্ধ
622 নাম : সীতা কৰিয়াৰ স্বামীৰ নাম: নবিন কৰিয়াৰ ঘৰ নং : ১৬৬৭ বয়স : 63 লিঙ্গ : মহিলা	CQG1631181 ফটো উপলব্ধ	623 নাম : আকাশ বাচোৱাৰ মাতৃৰ নাম: সীতা কৰিয়াৰ ঘৰ নং : ১৬৬৭ বয়স : 48 লিঙ্গ : মহিলা	CQG0036467 ফটো উপলব্ধ	624 নাম : তুফান বাচোৱাৰ পিতাৰ নাম: বাগিছা বাচোৱাৰ ঘৰ নং : ১৬৬৭ বয়স : 43 লিঙ্গ : পুৰুষ	CQG0205419 ফটো উপলব্ধ
625 নাম : সুচিলা বাচোৱাৰ স্বামীৰ নাম: চেৰু বাচোৱাৰ ঘৰ নং : 1667 বয়স : 43 লিঙ্গ : মহিলা	DAS0020339 ফটো উপলব্ধ	626 নাম : উপেন বাচোৱাৰ পিতাৰ নাম: বাগিছা বাচোৱাৰ ঘৰ নং : ১৬৬৭ বয়স : 38 লিঙ্গ : পুৰুষ	CQG1631192 ফটো উপলব্ধ	627 নাম : ধললগনী কৰিয়াৰ স্বামীৰ নাম: তুফান কৰিয়াৰ ঘৰ নং : ১৬৬৭ বয়স : 34 লিঙ্গ : মহিলা	CQG0205427 ফটো উপলব্ধ
628 নাম : প্ৰভু দয়াল বাচোৱাৰ পিতাৰ নাম: বাবুলু বাচোৱাৰ ঘৰ নং : ১৬৬৭ বয়স : 29 লিঙ্গ : পুৰুষ	CQG0476747 ফটো উপলব্ধ	629 নাম : চুন বাচোৱাৰ স্বামীৰ নাম: প্ৰভুদয়াল বাচোৱাৰ ঘৰ নং : ১৬৬৭ বয়স : 29 লিঙ্গ : মহিলা	CQG1169440 ফটো উপলব্ধ	630 নাম : ৰাজেশ তছা পিতাৰ নাম: উদয় তছা ঘৰ নং : 1668 বয়স : 34 লিঙ্গ : পুৰুষ	DAS0047829 ফটো উপলব্ধ



631 নাম : ভূলা কটলি পিতাৰ নাম: অনিৰুপ কটলি ঘৰ নং : ১৬৬৯ বয়স : 43 লিঙ্গ : পুৰুষ	CQG1631249 ফটো উপলব্ধ	632 নাম : বাবলু ভূমিজ পিতাৰ নাম: পুটুৰো ভূমিজ ঘৰ নং : ১৬৭০ বয়স : 38 লিঙ্গ : পুৰুষ	CQG1631261 ফটো উপলব্ধ	633 নাম : ফুলমনি ভূমিজ স্বামীৰ নাম: বাবলু ভূমিজ ঘৰ নং : ১৬৭০ বয়স : 37 লিঙ্গ : মহিলা	CQG1631250 ফটো উপলব্ধ
634 নাম : সুৰেশ ভূমিজ পিতাৰ নাম: পুটুৰো ভূমিজ ঘৰ নং : ১৬৭০ বয়স : 30 লিঙ্গ : পুৰুষ	CQG0118224 ফটো উপলব্ধ	635 নাম : অনিতা ভূমিজ স্বামীৰ নাম: সুৰেশ ভূমিজ ঘৰ নং : ১৬৭০ বয়স : 29 লিঙ্গ : মহিলা	CQG0118232 ফটো উপলব্ধ	636 নাম : তাজমহল পিপৰা পিতাৰ নাম: দেবাবু পিপৰা ঘৰ নং : ১৬৭২ বয়স : 47 লিঙ্গ : পুৰুষ	CQG1631272 ফটো উপলব্ধ
637 নাম : মাধবী পিপৰা স্বামীৰ নাম: তাজমহল পিপৰা ঘৰ নং : ১৬৭২ বয়স : 36 লিঙ্গ : মহিলা	CQG0036947 ফটো উপলব্ধ	638 নাম : আনমতি ৰাজমিলান স্বামীৰ নাম: পিয়ারসিং ৰাজমিলান ঘৰ নং : ১৬৭৩ বয়স : 64 লিঙ্গ : মহিলা	CQG1631294 ফটো উপলব্ধ	639 নাম : ৰামশ্ৰী ৰাজমিলান পিতাৰ নাম: পিয়ারসিং ৰাজমিলান ঘৰ নং : ১৬৭৩ বয়স : 40 লিঙ্গ : পুৰুষ	CQG1631307 ফটো উপলব্ধ
640 নাম : অনন ৰাজমিলান পিতাৰ নাম: পিয়ারসিং ৰাজমিলান ঘৰ নং : ১৬৭৩ বয়স : 36 লিঙ্গ : পুৰুষ	CQG1631318 ফটো উপলব্ধ	641 নাম : বিন্দু ৰাজমিলান স্বামীৰ নাম: বোৱা কৃষ্ণ গোৱালা ঘৰ নং : 1673 বয়স : 31 লিঙ্গ : মহিলা	CQG0335133 ফটো উপলব্ধ	642 নাম : বিৰেন বাচোৱাৰ পিতাৰ নাম: বঙ্গু বাচোৱাৰ ঘৰ নং : ১৬৭৯ বয়স : 50 লিঙ্গ : পুৰুষ	CQG1631409 ফটো উপলব্ধ
643 নাম : বিবেক বাচোৱাৰ পিতাৰ নাম: বিৰেন বাচোৱাৰ ঘৰ নং : ১৬৭৯ বয়স : 28 লিঙ্গ : পুৰুষ	CQG0118042 ফটো উপলব্ধ	644 নাম : মনিকা বাচোৱাৰ পিতাৰ নাম: বিৰেন বাচোৱাৰ ঘৰ নং : 1679 বয়স : 24 লিঙ্গ : মহিলা	CQG1960236 ফটো উপলব্ধ	645 নাম : ডেলী বাচোৱাৰ স্বামীৰ নাম: ৰাজেশ বাচোৱাৰ ঘৰ নং : ১৬৮০ বয়স : 46 লিঙ্গ : মহিলা	CQG1631443 ফটো উপলব্ধ
646 নাম : কৃষ্ণা বাচোৱাৰ পিতাৰ নাম: ৰাজেশ বাচোৱাৰ ঘৰ নং : ১৬৮০ বয়স : 35 লিঙ্গ : পুৰুষ	CQG0558023 ফটো উপলব্ধ	647 নাম : ৰীতৱতী বাচোৱাৰ পিতাৰ নাম: ৰাজেশ বাচোৱাৰ ঘৰ নং : ১৬৮০ বয়স : 31 লিঙ্গ : মহিলা	CQG0118125 ফটো উপলব্ধ	648 নাম : অজয় বাচোৱাৰ পিতাৰ নাম: ৰাজেশ বাচোৱাৰ ঘৰ নং : ১৬৮০ বয়স : 30 লিঙ্গ : পুৰুষ	CQG0205849 ফটো উপলব্ধ
649 নাম : লক্ষীধৰ বাচোৱাৰ পিতাৰ নাম: ৰাজেশ বাচোৱাৰ ঘৰ নং : ১৬৮০ বয়স : 29 লিঙ্গ : পুৰুষ	CQG0118133 ফটো উপলব্ধ	650 নাম : লক্ষী মতী বাচোৱাৰ পিতাৰ নাম: ৰাজেশ বাচোৱাৰ ঘৰ নং : 1680 বয়স : 28 লিঙ্গ : মহিলা	DAS0000802 ফটো উপলব্ধ	651 নাম : মাধবী বাচোৱাৰ স্বামীৰ নাম: অজয় বাচোৱাৰ ঘৰ নং : ১৬৮০ বয়স : 23 লিঙ্গ : মহিলা	CQG1278597 ফটো উপলব্ধ
652 নাম : মঙ্গলী বাচোৱাৰ স্বামীৰ নাম: পুৰন বাচোৱাৰ ঘৰ নং : ১৬৮১ বয়স : 47 লিঙ্গ : মহিলা	CQG1631454 ফটো উপলব্ধ	653 নাম : বৰষা বাচোৱাৰ স্বামীৰ নাম: কিৰ্ত্তন বাচোৱাৰ ঘৰ নং : ১৬৮১ বয়স : 46 লিঙ্গ : মহিলা	CQG0449272 ফটো উপলব্ধ	654 নাম : কিৰ্ত্তন বাচোৱাৰ পিতাৰ নাম: পুৰন বাচোৱাৰ ঘৰ নং : ১৬৮১ বয়স : 33 লিঙ্গ : পুৰুষ	CQG1631465 ফটো উপলব্ধ
655 নাম : গনেশ বাচোৱাৰ পিতাৰ নাম: পুনচন্দ্ৰ বাচোৱাৰ ঘৰ নং : 1681 বয়স : 28 লিঙ্গ : পুৰুষ	CQG0335034 ফটো উপলব্ধ	656 নাম : বাবলু বাচোৱাৰ পিতাৰ নাম: পৰচু বাচোৱাৰ ঘৰ নং : ১৬৮৩ বয়স : 69 লিঙ্গ : পুৰুষ	CQG1631501 ফটো উপলব্ধ	657 নাম : সাৰদা বাচোৱাৰ স্বামীৰ নাম: জগনু বাচোৱাৰ ঘৰ নং : ১৬৮৩ বয়স : 29 লিঙ্গ : মহিলা	CQG0443903 ফটো উপলব্ধ
658 নাম : আনমতি গোৱালা স্বামীৰ নাম: কান্দা গোৱালা ঘৰ নং : ১৬৮৪ বয়স : 48 লিঙ্গ : মহিলা	CQG1631512 ফটো উপলব্ধ	659 নাম : তৃষি ৰাজমিলান স্বামীৰ নাম: গোয়াৰাম ৰাজমিলান ঘৰ নং : ১৬৮৫ বয়স : 59 লিঙ্গ : মহিলা	CQG1631534 ফটো উপলব্ধ	E 660 নাম : সন্ত্ৰি কৰছোৱা স্বামীৰ নাম: ফুলি কৰছোৱা ঘৰ নং : ১৬৮৬ বয়স : 49 লিঙ্গ : মহিলা	CQG1631556 ফটো উপলব্ধ



661 নাম : চানানিয়া ৰায় স্বামীৰ নাম: প্ৰহ্লাদ ৰায় ঘৰ নং : ১৬৮৭ বয়স : 40 লিঙ্গ : মহিলা	CQG1631590 ফটো উপলব্ধ	662 নাম : শিবানী ৰয় পিতাৰ নাম: অমৰ বাচোৱাৰ ঘৰ নং : 1687 বয়স : 22 লিঙ্গ : মহিলা	DAS0103309 ফটো উপলব্ধ	663 নাম : বিশাল ৰয় পিতাৰ নাম: ছুটে ৰায় ঘৰ নং : ১৬৮৭ গ বয়স : 26 লিঙ্গ : পুৰুষ	CQG0449165 ফটো উপলব্ধ
664 নাম : ৰেশমা ৰায় স্বামীৰ নাম: বিশাল ৰায় ঘৰ নং : 1687 গ বয়স : 25 লিঙ্গ : মহিলা	DAS0056986 ফটো উপলব্ধ	665 নাম : লক্ষী ৰায় স্বামীৰ নাম: ছুটে ৰায় ঘৰ নং : ১৬৮৭গ বয়স : 41 লিঙ্গ : মহিলা	CQG1631578 ফটো উপলব্ধ	E 666 নাম : হৰিচান পৰলি পিতাৰ নাম: মনোহৰ পৰলি ঘৰ নং : ১৬৮৮ বয়স : 57 লিঙ্গ : পুৰুষ	CQG1631603 ফটো উপলব্ধ
667 নাম : বৃধমনি পৰলি স্বামীৰ নাম: হৰিচান পৰলি ঘৰ নং : ১৬৮৮ বয়স : 48 লিঙ্গ : মহিলা	CQG1631614 ফটো উপলব্ধ	668 নাম : উত্তম পৰলি পিতাৰ নাম: হৰিচান্দ পৰলি ঘৰ নং : ১৬৮৮ বয়স : 34 লিঙ্গ : পুৰুষ	CQG0118075 ফটো উপলব্ধ	669 নাম : ৰূপালী পাঢ়াৰী পিতাৰ নাম: হৰিচান্দ পাঢ়াৰী ঘৰ নং : ১৬৮৮ বয়স : 26 লিঙ্গ : মহিলা	CQG0118083 ফটো উপলব্ধ
670 নাম : পিংকী পঢ়লী পিতাৰ নাম: হৰিচান পঢ়লী ঘৰ নং : 1688 বয়স : 22 লিঙ্গ : মহিলা	DAS0000745 ফটো উপলব্ধ	671 নাম : বিজু বৰা স্বামীৰ নাম: ধীৰেন বৰা ঘৰ নং : ১৬৮৯ বয়স : 44 লিঙ্গ : মহিলা	CQG0466250 ফটো উপলব্ধ	672 নাম : নুপৰ বৰা পিতাৰ নাম: ধীৰেন বৰা ঘৰ নং : ১৬৮৯ বয়স : 28 লিঙ্গ : পুৰুষ	CQG0466284 ফটো উপলব্ধ
673 নাম : চিত্ৰ প্ৰসাদ পৌৰেল পিতাৰ নাম: নাৰদনাথ পৌৰেল ঘৰ নং : ১৬৯৩ বয়স : 59 লিঙ্গ : পুৰুষ	CQG1631863 ফটো উপলব্ধ	674 নাম : স্বপ্না দেৱী স্বামীৰ নাম: চিত্ৰ প্ৰসাদ পৌৰেল ঘৰ নং : ১৬৯৩ বয়স : 57 লিঙ্গ : মহিলা	CQG1631874 ফটো উপলব্ধ	675 নাম : খুশুৰ পৌৰেল পিতাৰ নাম: চিত্ৰ প্ৰসাদ পৌৰেল ঘৰ নং : ১৬৯৩ বয়স : 23 লিঙ্গ : মহিলা	CQG0558510 ফটো উপলব্ধ
676 নাম : হিমালী পৌৰেল পিতাৰ নাম: চিত্ৰ প্ৰসাদ পৌৰেল ঘৰ নং : 1693 বয়স : 20 লিঙ্গ : মহিলা	DAS0024794 ফটো উপলব্ধ	677 নাম : প্ৰাঞ্জল দাস পিতাৰ নাম: উমেশ্বৰ দাস ঘৰ নং : ১৬৯৪ বয়স : 33 লিঙ্গ : পুৰুষ	CQG1632242 ফটো উপলব্ধ	678 নাম : দীপক কুমাৰ দাস পিতাৰ নাম: গোলাপ চন্দ্ৰ দাস ঘৰ নং : ১৬৯৫ বয়স : 64 লিঙ্গ : পুৰুষ	CQG1624595 ফটো উপলব্ধ
679 নাম : মৌচুমী বৰুৱা দাস স্বামীৰ নাম: দীপক দাস ঘৰ নং : ১৬৯৫ বয়স : 34 লিঙ্গ : মহিলা	CQG1317171 ফটো উপলব্ধ	680 নাম : শিখা বৰা স্বামীৰ নাম: দীপক বৰা ঘৰ নং : ১৬৯৬ বয়স : 57 লিঙ্গ : মহিলা	CQG1624642 ফটো উপলব্ধ	681 নাম : অনৰাগু বৰা পিতাৰ নাম: দীপক বৰা ঘৰ নং : ১৬৯৬ বয়স : 36 লিঙ্গ : পুৰুষ	CQG1624653 ফটো উপলব্ধ
682 নাম : হৰিচৰন হালৈ পিতাৰ নাম: হলিৰাম হালৈ ঘৰ নং : ১৬৯৭ বয়স : 81 লিঙ্গ : পুৰুষ	CQG1624675 ফটো উপলব্ধ	683 নাম : ৰেন হালৈ স্বামীৰ নাম: হৰিচৰন হালৈ ঘৰ নং : ১৬৯৭ বয়স : 70 লিঙ্গ : মহিলা	CQG1624697 ফটো উপলব্ধ	684 নাম : ইন্দ্ৰ হালৈ পিতাৰ নাম: হৰিচৰন হালৈ ঘৰ নং : ১৬৯৭ বয়স : 49 লিঙ্গ : পুৰুষ	CQG1624664 ফটো উপলব্ধ
685 নাম : সন্তোজা হাজৰিকা হালৈ স্বামীৰ নাম: ইন্দ্ৰ হালৈ ঘৰ নং : ১৬৯৭ বয়স : 35 লিঙ্গ : মহিলা	CQG1945648 ফটো উপলব্ধ	686 নাম : জয়ন্ত কুমাৰ দাস পিতাৰ নাম: অনিত্য কুমাৰ দাস ঘৰ নং : ১৬৯৯ বয়স : 57 লিঙ্গ : পুৰুষ	CQG0117903 ফটো উপলব্ধ	687 নাম : কৰবী গগৈ স্বামীৰ নাম: জয়ন্ত কুমাৰ দাস ঘৰ নং : ১৬৯৯ বয়স : 52 লিঙ্গ : মহিলা	CQG0117911 ফটো উপলব্ধ
688 নাম : শেৱালী হাজৰিকা স্বামীৰ নাম: ভূপেন হাজৰিকা ঘৰ নং : 1700 বয়স : 43 লিঙ্গ : মহিলা	CQG0335182 ফটো উপলব্ধ	689 নাম : হিমাঞ্জলী ব্ৰহ্ম পিতাৰ নাম: ধমেশ্বৰ ব্ৰহ্ম ঘৰ নং : ঘৰ 102 বয়স : 36 লিঙ্গ : মহিলা	DZN3445429 ফটো উপলব্ধ		



690	1	DAS0134700	ফটো উপলব্ধ	নাম : শিল্পা দেবনাথ স্বামীৰ নাম : শুভঙ্কৰ দাস ঘৰ নং : 1587 বয়স : 30 লিঙ্গ : মহিলা
691	1	CQG1592070	ফটো উপলব্ধ	নাম : পিংকি পাল কুণ্ডু স্বামীৰ নাম : বাসুদেৱ কুণ্ডু ঘৰ নং : 1505 বয়স : 45 লিঙ্গ : মহিলা
692	1	CQG1592058	ফটো উপলব্ধ	নাম : বাসুদেব কুণ্ডু পিতাৰ নাম : বাদল কুণ্ডু ঘৰ নং : 1505 বয়স : 49 লিঙ্গ : পুৰুষ
693	1	DAS0139519	ফটো উপলব্ধ	নাম : মনিষা কুমাৰী পিতাৰ নাম : সুভাষ কানু ঘৰ নং : 1511খ বয়স : 18 লিঙ্গ : মহিলা
694	1	DAS0139527	ফটো উপলব্ধ	নাম : বিশাল বাচোৱাৰ পিতাৰ নাম : ভেলা বাচোৱাৰ ঘৰ নং : 1638 বয়স : 18 লিঙ্গ : পুৰুষ
695	1	DAS0139667	ফটো উপলব্ধ	নাম : জুবিন গোৱালা পিতাৰ নাম : ছোটু গোৱালা ঘৰ নং : 1647 বয়স : 18 লিঙ্গ : পুৰুষ
696	1	DAS0139691	ফটো উপলব্ধ	নাম : জোনালী পানিকা পিতাৰ নাম : সঞ্জয় পানিকা ঘৰ নং : 1630 বয়স : 19 লিঙ্গ : মহিলা
697	1	DAS0144253	ফটো উপলব্ধ	নাম : প্ৰিয়ংকা গুপ্তা পিতাৰ নাম : মুক্তি নাথ গুপ্তা ঘৰ নং : 1471 বয়স : 27 লিঙ্গ : মহিলা
698	1	DAS0144139	ফটো উপলব্ধ	নাম : বাবলু গুপ্তা পিতাৰ নাম : মুক্তি নাথ গুপ্তা ঘৰ নং : 1471 বয়স : 36 লিঙ্গ : পুৰুষ
699	1	DAS0149344	ফটো উপলব্ধ	নাম : নেহা গুপ্তা পিতাৰ নাম : মুক্তি নাথ গুপ্তা ঘৰ নং : 1471 বয়স : 27 লিঙ্গ : মহিলা
700	1	DAS0149310	ফটো উপলব্ধ	নাম : কৰিশা গুপ্তা পিতাৰ নাম : মুক্তি নাথ গুপ্তা ঘৰ নং : 1471 বয়স : 26 লিঙ্গ : মহিলা
701	1	DAS0149385	ফটো উপলব্ধ	নাম : বিকাশন ৰায় পিতাৰ নাম : প্ৰহ্লাদ ৰায় ঘৰ নং : 1687 বয়স : 22 লিঙ্গ : পুৰুষ
702	1	DAS0149401	ফটো উপলব্ধ	নাম : বিকাশ ৰায় পিতাৰ নাম : প্ৰহ্লাদ ৰায় ঘৰ নং : 1687 বয়স : 22 লিঙ্গ : পুৰুষ
703	1	DAS0151308	ফটো উপলব্ধ	নাম : অংকিতা সিং স্বামীৰ নাম : সতেন্দ্ৰ সিং ঘৰ নং : 1447খ বয়স : 30 লিঙ্গ : মহিলা
704	1	DAS0151340	ফটো উপলব্ধ	নাম : দীপিকা সিং স্বামীৰ নাম : সুধীৰ সিং ঘৰ নং : 1447খ বয়স : 32 লিঙ্গ : মহিলা
705	1	DAS0157107	ফটো উপলব্ধ	নাম : ৰাজীৱ ৰায় পিতাৰ নাম : হাবিল ৰায় ঘৰ নং : 1 বয়স : 23 লিঙ্গ : পুৰুষ
706	1	DAS0157149	ফটো উপলব্ধ	নাম : ৰাধা ৰোনিয়াৰ পিতাৰ নাম : সুৰজ ৰোনিয়াৰ ঘৰ নং : 1611 বয়স : 18 লিঙ্গ : মহিলা
707	1	DAS0157156	ফটো উপলব্ধ	নাম : লক্ষী বাঘৰায় স্বামীৰ নাম : চিকন্দৰ বহোঁৱাৰ ঘৰ নং : 1189 বয়স : 53 লিঙ্গ : মহিলা
708	1	DAS0157222	ফটো উপলব্ধ	নাম : দিয়াল বাহোঁৱাৰ পিতাৰ নাম : ৰাজেন্দ্ৰ বাহোঁৱাৰ ঘৰ নং : 1661 বয়স : 22 লিঙ্গ : পুৰুষ
709	1	DAS0157230	ফটো উপলব্ধ	নাম : প্ৰাঞ্জল জয়ছোৱাল পিতাৰ নাম : মনোজ জয়ছোৱাল ঘৰ নং : 1530 বয়স : 18 লিঙ্গ : পুৰুষ
710	1	DAS0157289	ফটো উপলব্ধ	নাম : ৰাকেশ কৰ পিতাৰ নাম : ৰখাল চন্দ্ৰ কৰ ঘৰ নং : 1428 বয়স : 18 লিঙ্গ : পুৰুষ
711	1	DAS0157297	ফটো উপলব্ধ	নাম : স্বাতীপ্ৰিয়ম দাস পিতাৰ নাম : জয়ন্ত কুমাৰ দাস ঘৰ নং : 1699 বয়স : 20 লিঙ্গ : মহিলা
712	1	DAS0177121	ফটো উপলব্ধ	নাম : জাপনীত কোঁৱৰ পিতাৰ নাম : খডগ সিং ঘৰ নং : 1539 বয়স : 18 লিঙ্গ : মহিলা



713	1	DAS0185421
নাম : বন্দিতা কুণ্ডু পিতাৰ নাম: বাসুদেব কুণ্ডু ঘৰ নং : 1505 বয়স : 18 লিঙ্গ : মহিলা		
ফটো উপলব্ধ		

714	1	DAS0192054
নাম : সুভম কানু পিতাৰ নাম: সঞ্জয় কানু ঘৰ নং : 1522 বয়স : 19 লিঙ্গ : পুৰুষ		
ফটো উপলব্ধ		

715	1	DAS0195735
নাম : সৃজিতা টেটে পিতাৰ নাম: আতমাচি টেটে ঘৰ নং : 1690 বয়স : 24 লিঙ্গ : মহিলা		
ফটো উপলব্ধ		

716	1	MVF0422824
নাম : প্ৰমিলা ভক্ত টেটে স্বামীৰ নাম: আতমাচি টেটে ঘৰ নং : 1690 বয়স : 43 লিঙ্গ : মহিলা		
ফটো উপলব্ধ		

ভোটাৰৰ সাৰাংশ

A) ভোটাৰৰ সংখ্যা

	তালিকাৰ প্ৰকাৰ	তালিকাৰ চিনাক্তকৰণ	ভোটাৰৰ সংখ্যা							
			পুৰুষ	মহিলা	৩য় লিঙ্গ	মুঠ				
I	মূল তালিকা	মূল তালিকা	বিশেষ সংশোধন, 2026 চনৰ পূৰ্বৰ 2025 চনৰ মূল তালিকাৰ লগত থকা সংযোজন সমূহ একত্ৰিতকৰণ কৰা তালিকা।				340	349	0	689
II	যোগ তালিকা	পৰিপূৰক 1	বিশেষ সংক্ষিপ্ত সংশোধন, 2026				10	13	0	23
		পৰিপূৰক 2	অনবিচ্ছিন্ন সংশোধন 2026				1	3	0	4
			মুঠ				11	16	0	27
III	বিয়োজন তালিকা	পৰিপূৰক 1	বিশেষ সংক্ষিপ্ত সংশোধন, 2026				6	6	0	12
		পৰিপূৰক 2	অনবিচ্ছিন্ন সংশোধন 2026				1	1	0	2
			মুঠ				7	7	0	14
IV	লিংগ ক্ষেত্ৰত পৰিবৰ্তনৰ বাবে পাৰ্থক্য					0	0	0	0	
এই সংশোধনৰ পিছত ভোটাৰ তালিকাত ভোটাৰৰ মুঠ সংখ্যা (I+II-III+IV)						344	358	0	702	

B) শুধৰনীৰ সংখ্যা

তালিকাৰ প্ৰকাৰ	তালিকাৰ চিনাক্তকৰণ	শুধৰনীৰ সংখ্যা
পৰিপূৰক 1	বিশেষ সংক্ষিপ্ত সংশোধন, 2026	3
পৰিপূৰক 2	অনবিচ্ছিন্ন সংশোধন 2026	5
	মুঠ	8

নিৰ্বাচক পঞ্জীয়ন বিষয়াৰ স্বাক্ষৰ

E-মূত, S-স্থানান্তৰিত/ বাসস্থান পৰিবৰ্তন, R-প্ৰতিলিপি, M-নিখোজ, Q-অযোগ্য