



ভোটাৰ তালিকা 2026 S03 অসম

বিধানসভা সমষ্টিৰ নম্বৰ, নাম আৰু সংৰক্ষণৰ স্থিতি : 70 - বিশ্বনাথ (সাধাৰণ)		খণ্ড নং : 180																			
এই বিধানসভা সমষ্টিত কোন সংসদীয় সমষ্টিৰ অন্তৰ্গত তাৰ নম্বৰ, নাম আৰু সংৰক্ষণ স্থিতি : 11 - শোণিতপুৰ (সাধাৰণ)																					
1. সংশোধনৰ বিৱৰণ																					
সংশোধনৰ বছৰ	2026	তালিকাৰ চিনাক্তকৰণ																			
ভিত্তি তাৰিখ	01-04-2026	বিশেষ সংশোধন, 2026 চনৰ পূৰ্বৰ 2025 চনৰ মূল তালিকাৰ লগত থকা সংযোজন সমূহ একত্ৰিতকৰণ কৰা তালিকা।																			
সংশোধনৰ প্ৰকাৰ	বিশেষ সংশোধন 2026																				
প্ৰকাশনৰ তাৰিখ	23-03-2026																				
2. খণ্ড আৰু ভোটগ্ৰহন কেন্দ্ৰৰ বিৱৰণ																					
খণ্ডৰ অন্তৰ্গত এলেকা সমূহৰ নম্বৰ আৰু নাম																					
1-কোঁছগাঁও (অংশ)	<table border="1" style="width: 100%; border-collapse: collapse;"> <tr> <td>মূল চহৰ/গাঁও</td> <td>: বিশ্বনাথ চাৰিআলি পৌৰসভা</td> </tr> <tr> <td>ৱাৰ্ড নং</td> <td>: ৱাৰ্ড নং ১</td> </tr> <tr> <td>ডাকঘৰ</td> <td>: চাৰিআলি (মুখ্য ডাকঘৰ)</td> </tr> <tr> <td>পুলিচ থানা</td> <td>: বিশ্বনাথ চাৰিআলি</td> </tr> <tr> <td>ব্লক</td> <td>: বিশ্বনাথ চাৰিআলি পৌৰসভা</td> </tr> <tr> <td>ৰাজহ চক্ৰ</td> <td>: বিশ্বনাথ ৰাজহ চক্ৰ</td> </tr> <tr> <td>জিলা</td> <td>: বিশ্বনাথ</td> </tr> <tr> <td>পিনকোড</td> <td>: 784176</td> </tr> </table>					মূল চহৰ/গাঁও	: বিশ্বনাথ চাৰিআলি পৌৰসভা	ৱাৰ্ড নং	: ৱাৰ্ড নং ১	ডাকঘৰ	: চাৰিআলি (মুখ্য ডাকঘৰ)	পুলিচ থানা	: বিশ্বনাথ চাৰিআলি	ব্লক	: বিশ্বনাথ চাৰিআলি পৌৰসভা	ৰাজহ চক্ৰ	: বিশ্বনাথ ৰাজহ চক্ৰ	জিলা	: বিশ্বনাথ	পিনকোড	: 784176
মূল চহৰ/গাঁও	: বিশ্বনাথ চাৰিআলি পৌৰসভা																				
ৱাৰ্ড নং	: ৱাৰ্ড নং ১																				
ডাকঘৰ	: চাৰিআলি (মুখ্য ডাকঘৰ)																				
পুলিচ থানা	: বিশ্বনাথ চাৰিআলি																				
ব্লক	: বিশ্বনাথ চাৰিআলি পৌৰসভা																				
ৰাজহ চক্ৰ	: বিশ্বনাথ ৰাজহ চক্ৰ																				
জিলা	: বিশ্বনাথ																				
পিনকোড	: 784176																				
3. ভোটগ্ৰহন কেন্দ্ৰৰ বিৱৰণ																					
ভোটগ্ৰহন কেন্দ্ৰৰ নম্বৰ আৰু নাম :	ভোটগ্ৰহন কেন্দ্ৰৰ প্ৰকাৰ (পুৰুষ/মহিলা/সাধাৰণ)		সাধাৰণ																		
180 - চাৰিআলি আদৰ্শ বিদ্যাপীঠ (পূৰ অংশ)	খণ্ডৰ অন্তৰ্গত সহায়ক ভোটগ্ৰহন কেন্দ্ৰৰ সংখ্যা :		0																		
ভোটগ্ৰহন কেন্দ্ৰৰ ঠিকনা :	চাৰিআলি আদৰ্শ বিদ্যাপীঠ, কোঠা নং ১, কোঁছগাঁও																				
4. ভোটাৰৰ সংখ্যা																					
আৰম্ভনি ক্ৰমিক নং	শেষ ক্ৰমিক নং	মুঠ ভোটাৰ																			
		পুৰুষ	মহিলা	৩য় লিঙ্গ	মুঠ																
1	1121	520	519	0	1039																

নিৰ্বাচক পঞ্জীয়ন বিষয়াৰ স্বাক্ষৰ

Nazri Naksha

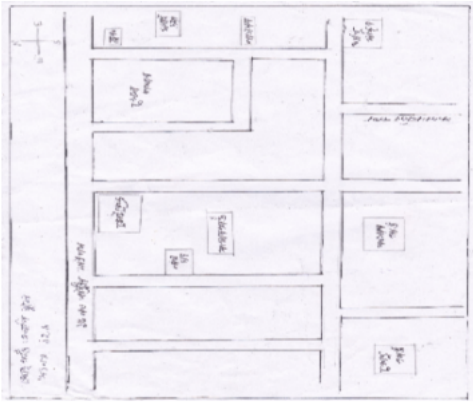

Google Map View

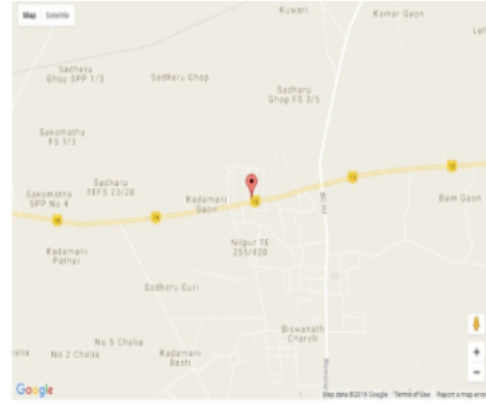

Polling Station Building Front View



ভোটগ্ৰহন কেন্দ্ৰৰ সন্মুখৰ দৃশ্য



Cad View

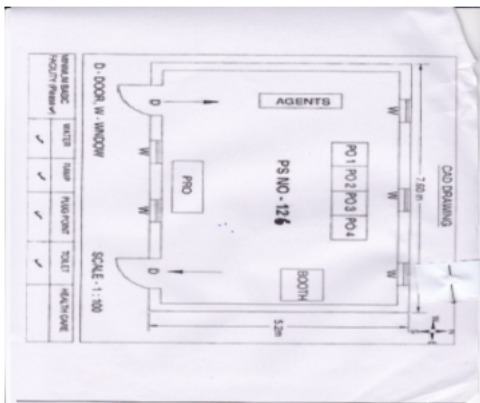

Key MAP View

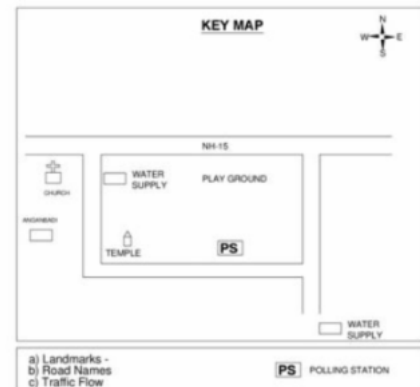



1 নাম : অম্লানী সিনহা স্বামীৰ নাম : মধুজিত সিনহা ঘৰ নং : 0 বয়স : 45 লিঙ্গ : মহিলা	CQG1373620 ফটো উপলব্ধ	2 নাম : প্রভাকৰ নাৰ্জাৰী পিতাৰ নাম : কমল নাৰ্জাৰী ঘৰ নং : ২১খ বয়স : 27 লিঙ্গ : পুৰুষ	CQG0241604 ফটো উপলব্ধ	3 নাম : যশোদা খাতি স্বামীৰ নাম : পুষ্প খাতি ঘৰ নং : 1 বয়স : 39 লিঙ্গ : মহিলা	DAS0050104 ফটো উপলব্ধ
4 নাম : আইমনি গোৱালা স্বামীৰ নাম : ৰবিন্দ্ৰ ৰায় ঘৰ নং : ১১ বয়স : 37 লিঙ্গ : মহিলা	CQG1149467 ফটো উপলব্ধ	5 নাম : ৰিমজিম শইকীয়া স্বামীৰ নাম : ইটামনি শইকীয়া ঘৰ নং : ২ বয়স : 45 লিঙ্গ : মহিলা	CQG1382423 ফটো উপলব্ধ	6 নাম : ইটামনি শইকীয়া পিতাৰ নাম : সুভেশ্বৰ শইকীয়া ঘৰ নং : 2 বয়স : 40 লিঙ্গ : পুৰুষ	CQG1243088 ফটো উপলব্ধ
7 নাম : সুৰেণ তান্তি পিতাৰ নাম : হৰি তান্তি ঘৰ নং : ৩ বয়স : 68 লিঙ্গ : পুৰুষ	CQG1214911 ফটো উপলব্ধ	S 8 নাম : দেবা নন্দ তান্তি পিতাৰ নাম : সুৰেণ তান্তি ঘৰ নং : ৩ বয়স : 47 লিঙ্গ : পুৰুষ	CQG1214933 ফটো উপলব্ধ	S 9 নাম : বিষ্ণু তান্তি পিতাৰ নাম : সুৰেণ তান্তি ঘৰ নং : ৩ বয়স : ৪৪ লিঙ্গ : পুৰুষ	CQG1214944 ফটো উপলব্ধ
10 নাম : জগত শইকীয়া পিতাৰ নাম : দেহীৰাম শইকীয়া ঘৰ নং : 4 বয়স : 67 লিঙ্গ : পুৰুষ	DAS0050161 ফটো উপলব্ধ	11 নাম : মনজিৎ শইকীয়া পিতাৰ নাম : জগত শইকীয়া ঘৰ নং : 4 বয়স : 32 লিঙ্গ : পুৰুষ	DAS0050112 ফটো উপলব্ধ	12 নাম : কৃষ্ণ তামুলী স্বামীৰ নাম : মনজিৎ শইকীয়া ঘৰ নং : 4 বয়স : 25 লিঙ্গ : মহিলা	DAS0050211 ফটো উপলব্ধ
13 নাম : কানাই কৈৰী পিতাৰ নাম : গয়া ৰাম কৈৰী ঘৰ নং : ৬ বয়স : 74 লিঙ্গ : পুৰুষ	CQG1215005 ফটো উপলব্ধ	14 নাম : সমিত্ৰা কৈৰী পিতাৰ নাম : কানাই কৈৰী ঘৰ নং : ৬ বয়স : 40 লিঙ্গ : মহিলা	CQG1215016 ফটো উপলব্ধ	15 নাম : ৰমেশ সাহানি পিতাৰ নাম : হৰদেৱ সাহানি ঘৰ নং : ৬ বয়স : 40 লিঙ্গ : পুৰুষ	CQG1393461 ফটো উপলব্ধ
16 নাম : সুৰজ সাহানি পিতাৰ নাম : হৰদেৱ সাহানি ঘৰ নং : ৬ বয়স : 39 লিঙ্গ : পুৰুষ	CQG1394121 ফটো উপলব্ধ	17 নাম : মানসী কৈৰী পিতাৰ নাম : কানাই কৈৰী ঘৰ নং : ৬ বয়স : 38 লিঙ্গ : মহিলা	CQG1215027 ফটো উপলব্ধ	18 নাম : সুমন সাহানি পিতাৰ নাম : হৰদেৱ সাহানি ঘৰ নং : ৬ বয়স : 33 লিঙ্গ : মহিলা	CQG1394113 ফটো উপলব্ধ
19 নাম : ৰূপা কৈৰী পিতাৰ নাম : কানাই কৈৰী ঘৰ নং : ৬ বয়স : 30 লিঙ্গ : মহিলা	CQG1222920 ফটো উপলব্ধ	20 নাম : ৰাধা সাহানি স্বামীৰ নাম : ৰমেশ সাহানি ঘৰ নং : ৬ বয়স : 30 লিঙ্গ : মহিলা	CQG1394089 ফটো উপলব্ধ	21 নাম : ৰোহিত চাহানী পিতাৰ নাম : বিজয় চাহানী ঘৰ নং : 6 বয়স : 22 লিঙ্গ : পুৰুষ	DAS0090241 ফটো উপলব্ধ
22 নাম : অঞ্জলী দেৱী স্বামীৰ নাম : চনু কুমাৰ চাহানী ঘৰ নং : 6 বয়স : 22 লিঙ্গ : মহিলা	DAS0090266 ফটো উপলব্ধ	23 নাম : সুভদ্রা বৰা স্বামীৰ নাম : লীলা বৰা ঘৰ নং : ৭ বয়স : 74 লিঙ্গ : মহিলা	CQG1215038 ফটো উপলব্ধ	24 নাম : কাঞ্চন ফুকন স্বামীৰ নাম : বিপুল ফুকন ঘৰ নং : 7 বয়স : 45 লিঙ্গ : মহিলা	DAS0028456 ফটো উপলব্ধ
25 নাম : ৰশ্মি ৰেখা বৰা স্বামীৰ নাম : দিব্য জ্যোতি বৰুৱা ঘৰ নং : ৭ বয়স : 40 লিঙ্গ : মহিলা	CQG1215049 ফটো উপলব্ধ	E 26 নাম : কুন্তী কৈৰী স্বামীৰ নাম : জয়ৰাম জয়ৰাম কৈৰী ঘৰ নং : ৮ বয়স : ৪৪ লিঙ্গ : মহিলা	CQG1215072 ফটো উপলব্ধ	27 নাম : নয়নী মেধী কৈৰী স্বামীৰ নাম : মণ্টু কৈৰী ঘৰ নং : ৮ বয়স : 58 লিঙ্গ : মহিলা	CQG1215107 ফটো উপলব্ধ
28 নাম : দীপক মহন্ত পিতাৰ নাম : লীলা মহন্ত ঘৰ নং : 8 বয়স : 57 লিঙ্গ : পুৰুষ	DAS0066332 ফটো উপলব্ধ	29 নাম : মণ্টু কৈৰী পিতাৰ নাম : জয়ৰাম জয়ৰাম কৈৰী ঘৰ নং : ৮ বয়স : 47 লিঙ্গ : পুৰুষ	CQG1215083 ফটো উপলব্ধ	30 নাম : নীতা গোস্বামী স্বামীৰ নাম : দীপক মহন্ত ঘৰ নং : 8 বয়স : 44 লিঙ্গ : মহিলা	DAS0066324 ফটো উপলব্ধ



31 নাম : চকল কৈৰী পিতাৰ নাম: জয়ৰাম কৈৰী ঘৰ নং : ৮ বয়স : 41 লিঙ্গ : পুৰুষ	CQG1215094 ফটো উপলব্ধ	32 নাম : সৰস্বতী কৈৰী স্বামীৰ নাম: চকল কৈৰী ঘৰ নং : ৮ বয়স : 36 লিঙ্গ : মহিলা	CQG1222328 ফটো উপলব্ধ	33 নাম : হেমপ্ৰভা দেবী দাস স্বামীৰ নাম: ব্ৰজেন্দ্ৰ দাস ঘৰ নং : ৪ বয়স : 32 লিঙ্গ : মহিলা	DAS0050054 ফটো উপলব্ধ
34 নাম : জয় কৈৰী পিতাৰ নাম: মণ্টু কৈৰী ঘৰ নং : ৮ বয়স : 23 লিঙ্গ : পুৰুষ	CQG1194307 ফটো উপলব্ধ	35 নাম : মীৰা কৈৰী স্বামীৰ নাম: ৰাজেন কৈৰী ঘৰ নং : ৯ বয়স : 58 লিঙ্গ : মহিলা	CQG1215129 ফটো উপলব্ধ	36 নাম : ৰাজেন কৈৰী পিতাৰ নাম: জয়ৰাম কৈৰী ঘৰ নং : ৯ বয়স : 53 লিঙ্গ : পুৰুষ	CQG1215118 ফটো উপলব্ধ
37 নাম : কমল কৈৰী পিতাৰ নাম: ৰাজেন কৈৰী ঘৰ নং : ৯ বয়স : 31 লিঙ্গ : পুৰুষ	CQG0151498 ফটো উপলব্ধ	38 নাম : পূজা কৈৰী পিতাৰ নাম: ৰাজেন কৈৰী ঘৰ নং : ৯ বয়স : 27 লিঙ্গ : মহিলা	CQG0401521 ফটো উপলব্ধ	39 নাম : হিৰণ্য কুমাৰ ভূঞা পিতাৰ নাম: ভবেন্দ্ৰ কুমাৰ ভূঞা ঘৰ নং : ১০ বয়স : 59 লিঙ্গ : পুৰুষ	CQG1215130 ফটো উপলব্ধ
40 নাম : তুল মনি ভূঞা স্বামীৰ নাম: হিৰণ্য কুমাৰ ভূঞা ঘৰ নং : ১০ বয়স : 54 লিঙ্গ : মহিলা	CQG1215141 ফটো উপলব্ধ	R 41 নাম : মণীশ বৰ্মা বৰ্মা পিতাৰ নাম: লক্ষ্মণ বৰ্মা ঘৰ নং : 10 বয়স : 21 লিঙ্গ : পুৰুষ	CQG1970557 ফটো উপলব্ধ	42 নাম : মণীশ বৰ্মা পিতাৰ নাম: লক্ষ্মণ বৰ্মা ঘৰ নং : 10 বয়স : 21 লিঙ্গ : পুৰুষ	CQG1970573 ফটো উপলব্ধ
43 নাম : কিৰণ বৰপাত্ৰ গৌহাঁই স্বামীৰ নাম: অজয় কুমাৰ বৰপাত্ৰ গৌহাঁই ঘৰ নং : ১১ বয়স : 64 লিঙ্গ : মহিলা	CQG1215196 ফটো উপলব্ধ	# 44 নাম : অজয় কুমাৰ বৰপাত্ৰ গৌহাঁই পিতাৰ নাম: পূৰ্ণ বৰপাত্ৰ গৌহাঁই ঘৰ নং : ১১ বয়স : 63 লিঙ্গ : পুৰুষ	CQG1215174 ফটো উপলব্ধ	45 নাম : বিজয় বৰপাত্ৰ গৌহাঁই পিতাৰ নাম: পূৰ্ণ বৰপাত্ৰ গৌহাঁই ঘৰ নং : ১১ বয়স : 58 লিঙ্গ : পুৰুষ	CQG1215185 ফটো উপলব্ধ
46 নাম : কেশৱ ঘোষ পিতাৰ নাম: মনোৰঞ্জন ঘোষ ঘৰ নং : ১১ বয়স : 57 লিঙ্গ : পুৰুষ	CQG0007427 ফটো উপলব্ধ	47 নাম : বিনী বৰপাত্ৰ গৌহাঁই স্বামীৰ নাম: বিমল বৰপাত্ৰ গৌহাঁই ঘৰ নং : ১১ বয়স : 54 লিঙ্গ : মহিলা	CQG1215209 ফটো উপলব্ধ	E 48 নাম : দীপা ঘোষ স্বামীৰ নাম: কেশৱ ঘোষ ঘৰ নং : ১১ বয়স : 42 লিঙ্গ : মহিলা	CQG1932816 ফটো উপলব্ধ
49 নাম : গঙ্গোত্ৰী বৰপাত্ৰ গৌহাঁই পিতাৰ নাম: অজয় কুমাৰ বৰপাত্ৰ ঘৰ নং : ১১ বয়স : 35 লিঙ্গ : মহিলা	CQG1215210 ফটো উপলব্ধ	50 নাম : কনচেং বৰপাত্ৰ গৌহাঁই অন্যান্য: অজয় কুমাৰ বৰপাত্ৰ গৌহাঁই ঘৰ নং : ১১ বয়স : 34 লিঙ্গ : পুৰুষ	CQG1215221 ফটো উপলব্ধ	51 নাম : চান বৰপাত্ৰ গৌহাঁই স্বামীৰ নাম: কনচেং বৰপাত্ৰ গৌহাঁই ঘৰ নং : ১১ বয়স : 32 লিঙ্গ : মহিলা	CQG0348821 ফটো উপলব্ধ
52 নাম : অবিনাশ ঘোষ পিতাৰ নাম: কেশৱ ঘোষ ঘৰ নং : 11 বয়স : 21 লিঙ্গ : পুৰুষ	DAS0033597 ফটো উপলব্ধ	53 নাম : ৰামাবতী দেবী স্বামীৰ নাম: ৰাজা ৰাম ভগত ঘৰ নং : 12 বয়স : 55 লিঙ্গ : মহিলা	CQG1219154 ফটো উপলব্ধ	54 নাম : মানজয় শাহু পিতাৰ নাম: চুৰেন্দ্ৰ চাহু ঘৰ নং : ১২ বয়স : 29 লিঙ্গ : পুৰুষ	CQG0412569 ফটো উপলব্ধ
55 নাম : বিমলা বতী শাহু স্বামীৰ নাম: সুৰেন্দ্ৰ চাহু ঘৰ নং : ১৩ বয়স : 65 লিঙ্গ : মহিলা	CQG0412668 ফটো উপলব্ধ	56 নাম : ধ্ৰুৱজ্যোতি কুটুম পিতাৰ নাম: উপেন্দ্ৰ কুটুম ঘৰ নং : ১৩ বয়স : 56 লিঙ্গ : পুৰুষ	CQG1215254 ফটো উপলব্ধ	S 57 নাম : ৰূপ কুমাৰ কুটুম পিতাৰ নাম: উপেন্দ্ৰ নাথ কুটুম ঘৰ নং : ১৩ বয়স : 48 লিঙ্গ : পুৰুষ	CQG1215265 ফটো উপলব্ধ
58 নাম : জনমতী পাটগিৰি স্বামীৰ নাম: ধ্ৰুৱজ্যোতি কুটুম ঘৰ নং : ১৩ বয়স : 45 লিঙ্গ : মহিলা	CQG1215276 ফটো উপলব্ধ	59 নাম : ৰাজেশ কুমাৰ শাহু পিতাৰ নাম: সুৰেন্দ্ৰ শাহু ঘৰ নং : ১৩ বয়স : 42 লিঙ্গ : পুৰুষ	CQG0412643 ফটো উপলব্ধ	60 নাম : অখিলেশ চাহু পিতাৰ নাম: সুৰেন্দ্ৰ চাহু ঘৰ নং : 13 বয়স : 41 লিঙ্গ : পুৰুষ	CQG0412627 ফটো উপলব্ধ



<p>S 61 CQG1215287</p> <p>নাম : সবিতা কুটুম স্বামীৰ নাম: বৃষ্ণ কুমাৰ কুটুম ঘৰ নং : 40 বয়স : 40 লিঙ্গ : মহিলা</p> <p>ফটো উপলব্ধ</p>	<p>62 CQG0412601</p> <p>নাম : অজয় শাহ পিতাৰ নাম: সুৰেন্দ্ৰ শাহ ঘৰ নং : 17 বয়স : 31 লিঙ্গ : পুৰুষ</p> <p>ফটো উপলব্ধ</p>	<p>63 DAS0067140</p> <p>নাম : প্রজ্ঞা কুটুম পিতাৰ নাম: ধীৰাজ্যোতি কুটুম ঘৰ নং : 13 বয়স : 22 লিঙ্গ : মহিলা</p> <p>ফটো উপলব্ধ</p>
<p>64 DAS0119875</p> <p>নাম : মাধৱ্য কুটুম পিতাৰ নাম: ধীৰাজ্যোতি কুটুম ঘৰ নং : 13 বয়স : 19 লিঙ্গ : পুৰুষ</p> <p>ফটো উপলব্ধ</p>	<p>65 CQG1215298</p> <p>নাম : বীনা বৰা স্বামীৰ নাম: হেম বৰা ঘৰ নং : 18 বয়স : 67 লিঙ্গ : মহিলা</p> <p>ফটো উপলব্ধ</p>	<p>66 CQG1215301</p> <p>নাম : দুৰ্লভ বৰা পিতাৰ নাম: হেম বৰা ঘৰ নং : 18 বয়স : 44 লিঙ্গ : পুৰুষ</p> <p>ফটো উপলব্ধ</p>
<p>67 CQG1970318</p> <p>নাম : পপী হাজৰিকা বৰা স্বামীৰ নাম: দুৰ্লভ বৰা ঘৰ নং : 14 বয়স : 31 লিঙ্গ : মহিলা</p> <p>ফটো উপলব্ধ</p>	<p>68 CQG1970359</p> <p>নাম : সুমন দেবী স্বামীৰ নাম: ওম শৰ্মা ঘৰ নং : 15 বয়স : 41 লিঙ্গ : মহিলা</p> <p>ফটো উপলব্ধ</p>	<p>E 69 CQG1215345</p> <p>নাম : অবতাৰ কৌৰ স্বামীৰ নাম: মহেন্দ্ৰ সিং ঘৰ নং : 16 বয়স : 86 লিঙ্গ : মহিলা</p> <p>ফটো উপলব্ধ</p>
<p>70 CQG1215334</p> <p>নাম : মহীন্দৰ সিং পিতাৰ নাম: মেহেৰ সিং ঘৰ নং : 16 বয়স : 79 লিঙ্গ : পুৰুষ</p> <p>ফটো উপলব্ধ</p>	<p>71 CQG1215356</p> <p>নাম : জগতাৰ সিং পিতাৰ নাম: মহীন্দৰ সিং ঘৰ নং : 16 বয়স : 58 লিঙ্গ : পুৰুষ</p> <p>ফটো উপলব্ধ</p>	<p>72 CQG1215378</p> <p>নাম : কমলজিত কৌৰ স্বামীৰ নাম: জগতাৰ সিং ঘৰ নং : 16 বয়স : 49 লিঙ্গ : মহিলা</p> <p>ফটো উপলব্ধ</p>
<p>73 CQG0386227</p> <p>নাম : বলজিৎ সিংফুৰা পিতাৰ নাম: জগতাৰ সিং ঘৰ নং : 16 বয়স : 26 লিঙ্গ : পুৰুষ</p> <p>ফটো উপলব্ধ</p>	<p>74 CQG1362797</p> <p>নাম : হৰমিত সিং ফুৰা পিতাৰ নাম: জগতাৰ সিং ঘৰ নং : 16 বয়স : 22 লিঙ্গ : পুৰুষ</p> <p>ফটো উপলব্ধ</p>	<p>75 CQG1353671</p> <p>নাম : চিত্ত ৰঞ্জন হাজৰিকা পিতাৰ নাম: ৰত্নকান্ত হাজৰিকা ঘৰ নং : 19 বয়স : 71 লিঙ্গ : পুৰুষ</p> <p>ফটো উপলব্ধ</p>
<p>76 CQG1215390</p> <p>নাম : লক্ষ্মী কান্ত হাজৰিকা পিতাৰ নাম: ৰত্ন কান্ত হাজৰিকা ঘৰ নং : 19 বয়স : 66 লিঙ্গ : পুৰুষ</p> <p>ফটো উপলব্ধ</p>	<p>77 CQG1353689</p> <p>নাম : মামনি হাজৰিকা স্বামীৰ নাম: চিত্ত ৰঞ্জন হাজৰিকা ঘৰ নং : 19 বয়স : 58 লিঙ্গ : মহিলা</p> <p>ফটো উপলব্ধ</p>	<p>78 CQG1215403</p> <p>নাম : দিপালী হাজৰিকা স্বামীৰ নাম: লক্ষী হাজৰিকা ঘৰ নং : 19 বয়স : 50 লিঙ্গ : মহিলা</p> <p>ফটো উপলব্ধ</p>
<p>79 CQG0150953</p> <p>নাম : ৰমী হাজৰিকা স্বামীৰ নাম: দাদুল হাজৰিকা ঘৰ নং : 19 বয়স : 39 লিঙ্গ : মহিলা</p> <p>ফটো উপলব্ধ</p>	<p>80 CQG1933013</p> <p>নাম : দাদুল হাজৰিকা পিতাৰ নাম: লক্ষী কান্ত হাজৰিকা ঘৰ নং : 19 বয়স : 35 লিঙ্গ : পুৰুষ</p> <p>ফটো উপলব্ধ</p>	<p>81 CQG1351279</p> <p>নাম : কমল হাজৰিকা পিতাৰ নাম: চিত্ত ৰঞ্জন হাজৰিকা ঘৰ নং : 19 বয়স : 33 লিঙ্গ : পুৰুষ</p> <p>ফটো উপলব্ধ</p>
<p>82 CQG1353663</p> <p>নাম : অৰুন্ধতী ডেকা স্বামীৰ নাম: কমল হাজৰিকা ঘৰ নং : 19 বয়স : 33 লিঙ্গ : মহিলা</p> <p>ফটো উপলব্ধ</p>	<p>83 CQG1353655</p> <p>নাম : বৰ্ষা হাজৰিকা পিতাৰ নাম: চিত্ত ৰঞ্জন হাজৰিকা ঘৰ নং : 19 বয়স : 26 লিঙ্গ : মহিলা</p> <p>ফটো উপলব্ধ</p>	<p>84 CQG0038646</p> <p>নাম : অষ্টমী ভূমিজ পিতাৰ নাম: লক্ষী শইকীয়া ঘৰ নং : 19 বয়স : 30 লিঙ্গ : মহিলা</p> <p>ফটো উপলব্ধ</p>
<p>85 CQG1215425</p> <p>নাম : ইন্দিৰা বৰঠাকুৰ স্বামীৰ নাম: যোগেন্দ্ৰ বৰঠাকুৰ ঘৰ নং : 18 বয়স : 69 লিঙ্গ : মহিলা</p> <p>ফটো উপলব্ধ</p>	<p>86 CQG1215436</p> <p>নাম : উপাংক বৰঠাকুৰ পিতাৰ নাম: যোগেন্দ্ৰ বৰঠাকুৰ ঘৰ নং : 18 বয়স : 48 লিঙ্গ : পুৰুষ</p> <p>ফটো উপলব্ধ</p>	<p>87 DAS0050138</p> <p>নাম : ৰান বায়ন স্বামীৰ নাম: দিগন্ত বৰুৱা ঘৰ নং : 18 বয়স : 45 লিঙ্গ : মহিলা</p> <p>ফটো উপলব্ধ</p>
<p>88 CQG1149582</p> <p>নাম : মিতালী বৰগোহাঁই স্বামীৰ নাম: দিপাল্লৰ বৰুৱা ঘৰ নং : 18 বয়স : 43 লিঙ্গ : মহিলা</p> <p>ফটো উপলব্ধ</p>	<p>89 CQG1933240</p> <p>নাম : আশাৰ্পণা কাশ্যপ স্বামীৰ নাম: উপাংক বৰঠাকুৰ ঘৰ নং : 18 বয়স : 37 লিঙ্গ : মহিলা</p> <p>ফটো উপলব্ধ</p>	<p>90 CQG0397976</p> <p>নাম : ধৃতিমান দাস পিতাৰ নাম: দিলীপ কুমাৰ দাস ঘৰ নং : 18 বয়স : 25 লিঙ্গ : পুৰুষ</p> <p>ফটো উপলব্ধ</p>



91 নাম : জ্যোতেশ হাজৰিকা পিতাৰ নাম : ভবেন হাজৰিকা ঘৰ নং : 18ঘ বয়স : 23 লিঙ্গ : মহিলা	GLK1410240 ফটো উপলব্ধ	92 নাম : আৰ্শিতা বৰুৱা পিতাৰ নাম : অৰূপ বৰুৱা ঘৰ নং : 18 ক বয়স : 20 লিঙ্গ : মহিলা	DAS0078162 ফটো উপলব্ধ	E 93 নাম : ৰমাকান্ত বৰুৱা পিতাৰ নাম : মহেন্দ্ৰ নাথ বৰুৱা ঘৰ নং : 15 ক বয়স : 75 লিঙ্গ : পুৰুষ	CQG1222840 ফটো উপলব্ধ
# 94 নাম : সৰমাই বৰুৱা স্বামীৰ নাম : ৰমাকান্ত বৰুৱা ঘৰ নং : 1৮ক বয়স : 74 লিঙ্গ : মহিলা	CQG1222851 ফটো উপলব্ধ	95 নাম : গিৰীন্দ্র বৰুৱা পিতাৰ নাম : উষ্ম ধৰ বৰুৱা ঘৰ নং : 1৮গ বয়স : 74 লিঙ্গ : পুৰুষ	CQG1215505 ফটো উপলব্ধ	96 নাম : জ্যোতি হাজৰিকা পিতাৰ নাম : গুৰু ধৰ হাজৰিকা ঘৰ নং : 1৮খ বয়স : 66 লিঙ্গ : পুৰুষ	CQG1215481 ফটো উপলব্ধ
# 97 নাম : অৰূপ বৰুৱা পিতাৰ নাম : ৰমা কান্ত বৰুৱা ঘৰ নং : 1৮ক বয়স : 59 লিঙ্গ : পুৰুষ	CQG1215447 ফটো উপলব্ধ	# 98 নাম : শান্তি মনি বৰুৱা স্বামীৰ নাম : অৰূপ বৰুৱা ঘৰ নং : 1৮ঘ বয়স : 57 লিঙ্গ : মহিলা	CQG1215458 ফটো উপলব্ধ	99 নাম : ৰুণ বৰুৱা স্বামীৰ নাম : গিৰীন্দ্র বৰুৱা ঘৰ নং : 1৮গ বয়স : 56 লিঙ্গ : মহিলা	CQG1215516 ফটো উপলব্ধ
100 নাম : ববিতা হাজৰিকা স্বামীৰ নাম : জ্যোতি হাজৰিকা ঘৰ নং : 1৮খ বয়স : 53 লিঙ্গ : মহিলা	CQG1215492 ফটো উপলব্ধ	# 101 নাম : দিলীপ কুমাৰ দাস পিতাৰ নাম : মনি ৰাম দাস ঘৰ নং : 1৮ঘ বয়স : 53 লিঙ্গ : পুৰুষ	CQG1215549 ফটো উপলব্ধ	# 102 নাম : দিগন্ত বৰুৱা পিতাৰ নাম : ৰমা কান্ত বৰুৱা ঘৰ নং : 1৮ক বয়স : 52 লিঙ্গ : পুৰুষ	CQG1215469 ফটো উপলব্ধ
103 নাম : দীপাংকৰ বৰুৱা পিতাৰ নাম : ৰমা কান্ত বৰুৱা ঘৰ নং : 1৮ক বয়স : 45 লিঙ্গ : পুৰুষ	CQG1215470 ফটো উপলব্ধ	S 104 নাম : কবিতা দাস স্বামীৰ নাম : দিলীপ দাস ঘৰ নং : 1৮ঘ বয়স : 44 লিঙ্গ : মহিলা	CQG1215550 ফটো উপলব্ধ	105 নাম : অংকুৰ জ্যোতি বৰুৱা পিতাৰ নাম : গীৰীন্দ্র বৰুৱা ঘৰ নং : 1৮গ বয়স : 38 লিঙ্গ : পুৰুষ	CQG1215527 ফটো উপলব্ধ
106 নাম : দীপজ্যোতি বৰুৱা পিতাৰ নাম : গিৰীন্দ্র বৰুৱা ঘৰ নং : 1৮গ বয়স : 36 লিঙ্গ : পুৰুষ	CQG1215538 ফটো উপলব্ধ	107 নাম : নিহাৰ দাস পিতাৰ নাম : দিলীপ কুমাৰ দাস ঘৰ নং : 1৮ঘ বয়স : 28 লিঙ্গ : পুৰুষ	CQG0159137 ফটো উপলব্ধ	S 108 নাম : গোপাল কলিতা পিতাৰ নাম : যুগোৰাম কলিতা ঘৰ নং : 1৮ বয়স : 72 লিঙ্গ : পুৰুষ	CQG1215561 ফটো উপলব্ধ
S 109 নাম : হেমলতা কলিতা স্বামীৰ নাম : গোপাল কলিতা ঘৰ নং : 1৮ বয়স : 63 লিঙ্গ : মহিলা	CQG1215572 ফটো উপলব্ধ	S 110 নাম : সঞ্জয় কলিতা পিতাৰ নাম : গোপাল কলিতা ঘৰ নং : 1৮ বয়স : 40 লিঙ্গ : পুৰুষ	CQG1215583 ফটো উপলব্ধ	S 111 নাম : ভাৰতী কলিতা পিতাৰ নাম : গোপাল কলিতা ঘৰ নং : 1৮ বয়স : 38 লিঙ্গ : মহিলা	CQG1215594 ফটো উপলব্ধ
112 নাম : দীপক ভূঞা পিতাৰ নাম : গোপাল ভূঞা ঘৰ নং : 2০ বয়স : 68 লিঙ্গ : পুৰুষ	CQG1215629 ফটো উপলব্ধ	113 নাম : অঞ্জলি শইকীয়া ভূঞা স্বামীৰ নাম : দীপক ভূঞা ঘৰ নং : 2০ বয়স : 54 লিঙ্গ : মহিলা	CQG1215630 ফটো উপলব্ধ	114 নাম : ত্ৰৈলোক্য দাস পিতাৰ নাম : চন্দ্ৰ কান্ত দাস ঘৰ নং : 2০ বয়স : 46 লিঙ্গ : পুৰুষ	CQG1148931 ফটো উপলব্ধ
R 115 নাম : ৰেখা মণি দাস স্বামীৰ নাম : ত্ৰৈলোক্য দাস ঘৰ নং : 2০ বয়স : 44 লিঙ্গ : মহিলা	CQG1149574 ফটো উপলব্ধ	116 নাম : মণি দাস স্বামীৰ নাম : ত্ৰৈলোক্য দাস ঘৰ নং : 2০ বয়স : 40 লিঙ্গ : মহিলা	CQG1243161 ফটো উপলব্ধ	117 নাম : শ্ৰেণী বৰদলৈ বৰুৱা পিতাৰ নাম : বদন বৰদলৈ ঘৰ নং : 2০ বয়স : 37 লিঙ্গ : মহিলা	CQG1149558 ফটো উপলব্ধ
118 নাম : মীনা দেৱী স্বামীৰ নাম : বিমল ৰায় ঘৰ নং : 2০এ বয়স : 36 লিঙ্গ : মহিলা	CQG0215566 ফটো উপলব্ধ	119 নাম : মানস জ্যোতি ভূঞা পিতাৰ নাম : দীপক ভূঞা ঘৰ নং : 2০ বয়স : 35 লিঙ্গ : পুৰুষ	CQG1215652 ফটো উপলব্ধ	120 নাম : বিন কলিতা স্বামীৰ নাম : ৰঞ্জিত কলিতা ঘৰ নং : 2০ক বয়স : 32 লিঙ্গ : মহিলা	CQG0150904 ফটো উপলব্ধ



121 নাম : শক্তি কুমাৰ পিতাৰ নাম: ৰমেশ ৰায় ঘৰ নং : 20 বয়স : 31 লিঙ্গ : পুৰুষ	DAS0090209 ফটো উপলব্ধ	122 নাম : পূজা দেৱী স্বামীৰ নাম: শক্তি কুমাৰ ঘৰ নং : 20 বয়স : 29 লিঙ্গ : মহিলা	DAS0090233 ফটো উপলব্ধ	123 নাম : পংকজ বৰা পিতাৰ নাম: তিলক বৰা ঘৰ নং : 20 বয়স : 27 লিঙ্গ : পুৰুষ	CQG0150854 ফটো উপলব্ধ
124 নাম : মনালিছা কলিতা পিতাৰ নাম: উপেন কলিতা ঘৰ নং : 20 বয়স : 27 লিঙ্গ : মহিলা	CQG0150870 ফটো উপলব্ধ	125 নাম : মনিকা ৰায় পিতাৰ নাম: শত্ৰুঘন ৰায় ঘৰ নং : 20 বয়স : 27 লিঙ্গ : মহিলা	CQG0241711 ফটো উপলব্ধ	126 নাম : পিংক শৰ্মা পিতাৰ নাম: হৰিন্দ্ৰ শৰ্মা ঘৰ নং : 20 বয়স : 27 লিঙ্গ : পুৰুষ	CQG0150862 ফটো উপলব্ধ
127 নাম : সীমা কুম্মী পিতাৰ নাম: কাশীনাথ কুম্মী ঘৰ নং : 20 বয়স : 27 লিঙ্গ : মহিলা	CQG0150821 ফটো উপলব্ধ	128 নাম : দেৱলীনা ভূঞা পিতাৰ নাম: দীপক ভূঞা ঘৰ নং : 20 বয়স : 25 লিঙ্গ : মহিলা	CQG0266452 ফটো উপলব্ধ	129 নাম : অন কুমাৰী স্বামীৰ নাম: ৰাজেন ৰায় ঘৰ নং : 20 বয়স : 25 লিঙ্গ : মহিলা	DAS0090191 ফটো উপলব্ধ
130 নাম : অনামিকা দাস পিতাৰ নাম: তৈলোক্য দাস ঘৰ নং : 20 বয়স : 23 লিঙ্গ : মহিলা	CQG1149566 ফটো উপলব্ধ	131 নাম : সুৰজ ৰায় পিতাৰ নাম: সঞ্জয় ৰায় ঘৰ নং : 20 বয়স : 23 লিঙ্গ : পুৰুষ	DAS0028514 ফটো উপলব্ধ	132 নাম : প্ৰিয়া কাকতি পিতাৰ নাম: ৰিতু কাকতি ঘৰ নং : 20 বয়স : 25 লিঙ্গ : মহিলা	CQG0401547 ফটো উপলব্ধ
133 নাম : ৰাজেন ৰায় পিতাৰ নাম: মহেন্দ্ৰ ৰায় ঘৰ নং : 20 বয়স : 36 লিঙ্গ : পুৰুষ	CQG0266510 ফটো উপলব্ধ	134 নাম : ৰশ্মিতা গুৱলা স্বামীৰ নাম: ভৰত ৰয় ঘৰ নং : 20 বয়স : 27 লিঙ্গ : মহিলা	CQG0266502 ফটো উপলব্ধ	135 নাম : জ্যোতি চাহু স্বামীৰ নাম: ধৰ্মেন্দ্ৰ গুপ্তা ঘৰ নং : 20 বয়স : 25 লিঙ্গ : মহিলা	CQG1230754 ফটো উপলব্ধ
136 নাম : কবিতা কুমাৰী পিতাৰ নাম: শত্ৰুঘন ৰায় ঘৰ নং : 20 বয়স : 25 লিঙ্গ : মহিলা	CQG0398032 ফটো উপলব্ধ	137 নাম : শোভন কাকতি পিতাৰ নাম: ভোগেশ্বৰ কাকতি ঘৰ নং : 20 বয়স : 78 লিঙ্গ : পুৰুষ	CQG1215709 ফটো উপলব্ধ	138 নাম : হৰিন্দ্ৰ শৰ্মা পিতাৰ নাম: ভচন শৰ্মা ঘৰ নং : 20 বয়স : 75 লিঙ্গ : পুৰুষ	CQG1215812 ফটো উপলব্ধ
139 নাম : মহেন্দ্ৰ ৰায় পিতাৰ নাম: ৰাম বল্লম ৰায় ঘৰ নং : 20 বয়স : 71 লিঙ্গ : পুৰুষ	CQG1215958 ফটো উপলব্ধ	# 140 নাম : ভোলা প্ৰসাদ গুপ্তা পিতাৰ নাম: লোচন গুপ্তা ঘৰ নং : 20 বয়স : 70 লিঙ্গ : পুৰুষ	CQG1215889 ফটো উপলব্ধ	# 141 নাম : ড্ৰোপতী দেৱী স্বামীৰ নাম: ভোলা প্ৰসাদ গুপ্তা ঘৰ নং : 20 বয়স : 64 লিঙ্গ : মহিলা	CQG1215890 ফটো উপলব্ধ
142 নাম : আশোক হাজৰিকা পিতাৰ নাম: সোণা ৰাম হাজৰিকা ঘৰ নং : 20 বয়স : 61 লিঙ্গ : পুৰুষ	CQG1215776 ফটো উপলব্ধ	143 নাম : মনিষা হাজৰিকা স্বামীৰ নাম: আশোক হাজৰিকা ঘৰ নং : 20 বয়স : 58 লিঙ্গ : মহিলা	CQG1215787 ফটো উপলব্ধ	E 144 নাম : অতুল কলিতা পিতাৰ নাম: চৰিন কলিতা ঘৰ নং : 20 বয়স : 58 লিঙ্গ : পুৰুষ	CQG1215867 ফটো উপলব্ধ
145 নাম : শত্ৰুঘন ৰায় পিতাৰ নাম: ব্ৰহ্মদেউ ৰায় ঘৰ নং : 20 বয়স : 55 লিঙ্গ : পুৰুষ	CQG1214568 ফটো উপলব্ধ	146 নাম : দেইজী দেৱী স্বামীৰ নাম: হৰিন্দ্ৰ শৰ্মা ঘৰ নং : 20 বয়স : 52 লিঙ্গ : মহিলা	CQG1215823 ফটো উপলব্ধ	E 147 নাম : ৰিতু কাকতি পিতাৰ নাম: শোভন কাকতি ঘৰ নং : 20 বয়স : 51 লিঙ্গ : পুৰুষ	CQG1215885 ফটো উপলব্ধ
148 নাম : বিমল ৰায় পিতাৰ নাম: বৰম দেউ ৰায় ঘৰ নং : 20 বয়স : 50 লিঙ্গ : পুৰুষ	CQG1216008 ফটো উপলব্ধ	149 নাম : ৰীণা কুম্মী স্বামীৰ নাম: কাশী নাথ কুম্মী ঘৰ নং : 20 বয়স : 48 লিঙ্গ : মহিলা	CQG1215721 ফটো উপলব্ধ	150 নাম : ৰবিন ৰায় পিতাৰ নাম: বৰম দেউ ৰায় ঘৰ নং : 20 বয়স : 48 লিঙ্গ : পুৰুষ	CQG1216019 ফটো উপলব্ধ



151 নাম : সঞ্জয় কুমাৰ ৰায় পিতাৰ নাম: ৰাম বালম ৰায় ঘৰ নং : ২০৮ বয়স : 48 লিঙ্গ : পুৰুষ	CQG1215970 ফটো উপলব্ধ	152 নাম : হিমালি কাকতি স্বামীৰ নাম: ৰিতু কাকতি ঘৰ নং : ২০খ বয়স : 47 লিঙ্গ : মহিলা	CQG1215696 ফটো উপলব্ধ	153 নাম : জিতেন ৰায় পিতাৰ নাম: বৰম দেউ ৰায় ঘৰ নং : ২০এ৩ বয়স : 45 লিঙ্গ : পুৰুষ	CQG1216020 ফটো উপলব্ধ
154 নাম : আভা কলিতা স্বামীৰ নাম: উপেন কলিতা ঘৰ নং : ২০ক বয়স : 43 লিঙ্গ : মহিলা	CQG1215674 ফটো উপলব্ধ	155 নাম : ধন মতী দেবী স্বামীৰ নাম: শত্ৰুঘ্ন ৰায় ঘৰ নং : ২০এ৩ বয়স : 43 লিঙ্গ : মহিলা	CQG1215992 ফটো উপলব্ধ	156 নাম : সঞ্জু দেবী স্বামীৰ নাম: সঞ্জয় কুমাৰ ৰায় ঘৰ নং : ২০৮ বয়স : 43 লিঙ্গ : মহিলা	CQG1215981 ফটো উপলব্ধ
157 নাম : মুনী কুমাৰী গুপ্তা পিতাৰ নাম: ভোলা প্ৰসাদ গুপ্তা ঘৰ নং : ২০জ বয়স : 41 লিঙ্গ : মহিলা	CQG1215903 ফটো উপলব্ধ	158 নাম : আশা কুমাৰী পিতাৰ নাম: ভোলাপ্ৰসাদ গুপ্তা ঘৰ নং : ২০জ বয়স : 40 লিঙ্গ : মহিলা	CQG1215925 ফটো উপলব্ধ	159 নাম : লাবণ্য বৰা স্বামীৰ নাম: তিলক বৰা ঘৰ নং : ২০ঙ বয়স : 40 লিঙ্গ : মহিলা	CQG1215801 ফটো উপলব্ধ
160 নাম : মঞ্জু কুমাৰী পিতাৰ নাম: ভোলাপ্ৰসাদ গুপ্তা ঘৰ নং : ২০৮ বয়স : 37 লিঙ্গ : মহিলা	CQG1215936 ফটো উপলব্ধ	# 161 নাম : ধৰ্মেন্দ্ৰ গুপ্তা পিতাৰ নাম: ভোলাপ্ৰসাদ গুপ্তা ঘৰ নং : ২০৮ বয়স : 37 লিঙ্গ : পুৰুষ	CQG1215947 ফটো উপলব্ধ	# 162 নাম : ভৰত কুমাৰ ৰয় পিতাৰ নাম: মহেন্দ্ৰ ৰয় ঘৰ নং : ২০৮ বয়স : 37 লিঙ্গ : পুৰুষ	CQG1214579 ফটো উপলব্ধ
163 নাম : ৰঞ্জিত কলিতা পিতাৰ নাম: উপেন কলিতা ঘৰ নং : ২০ক বয়স : 36 লিঙ্গ : পুৰুষ	CQG1933137 ফটো উপলব্ধ	164 নাম : নবজ্যোতি হাজৰিকা পিতাৰ নাম: অশোক হাজৰিকা ঘৰ নং : ২০খ বয়স : 35 লিঙ্গ : পুৰুষ	CQG1222760 ফটো উপলব্ধ	# 165 নাম : জিতেন্দ্ৰ গুপ্তা পিতাৰ নাম: ভোলা প্ৰসাদ গুপ্তা ঘৰ নং : ২০জ বয়স : 34 লিঙ্গ : পুৰুষ	CQG1215914 ফটো উপলব্ধ
E 166 নাম : সঞ্জীৱ কলিতা পিতাৰ নাম: উপেন কলিতা ঘৰ নং : ২০ক বয়স : 33 লিঙ্গ : পুৰুষ	CQG1933148 ফটো উপলব্ধ	167 নাম : উজ্বলা কলিতা পিতাৰ নাম: উপেন কলিতা ঘৰ নং : ২০ক বয়স : 33 লিঙ্গ : মহিলা	CQG1222453 ফটো উপলব্ধ	168 নাম : শৰমিলা কুমাৰী পিতাৰ নাম: হৰিন্দ্ৰ শৰ্মা ঘৰ নং : ২০চ বয়স : 30 লিঙ্গ : মহিলা	CQG1215845 ফটো উপলব্ধ
169 নাম : টিংক শৰ্মা পিতাৰ নাম: হৰিন্দ্ৰ শৰ্মা ঘৰ নং : ২০চ বয়স : 29 লিঙ্গ : পুৰুষ	CQG1215856 ফটো উপলব্ধ	170 নাম : চান কলিতা পিতাৰ নাম: উপেন কলিতা ঘৰ নং : ২০ক বয়স : 28 লিঙ্গ : মহিলা	CQG0309559 ফটো উপলব্ধ	171 নাম : ইন্দ্ৰেশ্বৰ বৰা পিতাৰ নাম: মহো ৰাম বৰা ঘৰ নং : ২১ বয়স : 76 লিঙ্গ : পুৰুষ	CQG1216031 ফটো উপলব্ধ
172 নাম : কেচ বৰ্মা স্বামীৰ নাম: লক্ষ্মন বৰ্মা ঘৰ নং : ২১ বয়স : 58 লিঙ্গ : মহিলা	CQG1353739 ফটো উপলব্ধ	173 নাম : লক্ষন বৰ্মা পিতাৰ নাম: ৰামা গয়া ঘৰ নং : ২১ বয়স : 53 লিঙ্গ : পুৰুষ	CQG1363720 ফটো উপলব্ধ	174 নাম : নয়ন জ্যোতি বৰা পিতাৰ নাম: ইন্দ্ৰেশ্বৰ বৰা ঘৰ নং : ২১ বয়স : 46 লিঙ্গ : পুৰুষ	CQG1216053 ফটো উপলব্ধ
175 নাম : গৌতম বৰা পিতাৰ নাম: ইন্দ্ৰেশ্বৰ বৰা ঘৰ নং : ২১ বয়স : 44 লিঙ্গ : পুৰুষ	CQG1216064 ফটো উপলব্ধ	176 নাম : কল্পনা বৰা স্বামীৰ নাম: গৌতম বৰা ঘৰ নং : ২১ বয়স : 37 লিঙ্গ : মহিলা	CQG1216097 ফটো উপলব্ধ	177 নাম : অভেৰাজ বৰ্মা পিতাৰ নাম: লক্ষ্মন বৰ্মা ঘৰ নং : ২১ বয়স : 32 লিঙ্গ : পুৰুষ	CQG1353648 ফটো উপলব্ধ
178 নাম : অজয় ৰাজ বৰ্মা পিতাৰ নাম: লক্ষণ বৰ্মা ঘৰ নং : ২১ বয়স : 27 লিঙ্গ : পুৰুষ	CQG1351295 ফটো উপলব্ধ	179 নাম : ৰাধিকা দেৱী স্বামীৰ নাম: অভয় ৰাজ বৰ্মা ঘৰ নং : ২১ বয়স : 27 লিঙ্গ : মহিলা	CQG1352400 ফটো উপলব্ধ	180 নাম : অঙ্কিতা দিহীঙ্গীয়া পিতাৰ নাম: অসীম দিহীঙ্গীয়া ঘৰ নং : ২১ক বয়স : 30 লিঙ্গ : মহিলা	CQG0053199 ফটো উপলব্ধ



181 নাম : কমল নাৰ্জাৰী পিতাৰ নাম: যতীন নাৰ্জাৰী ঘৰ নং : ২১খ বয়স : 69 লিঙ্গ : পুৰুষ	CQG1216122 ফটো উপলব্ধ	182 নাম : ভান মতী দিহীঙ্গীয়া স্বামীৰ নাম: অসীম দিহীঙ্গীয়া ঘৰ নং : ২১ক বয়স : 59 লিঙ্গ : মহিলা	CQG1216111 ফটো উপলব্ধ	183 নাম : অসীম দিহীঙ্গীয়া পিতাৰ নাম: জিতেন্দ্র দিহীঙ্গীয়া ঘৰ নং : ২১ক বয়স : 57 লিঙ্গ : পুৰুষ	CQG1216100 ফটো উপলব্ধ
184 নাম : ৰীতা নাৰ্জাৰী স্বামীৰ নাম: কমল নাৰ্জাৰী ঘৰ নং : ২১খ বয়স : 56 লিঙ্গ : মহিলা	CQG1216133 ফটো উপলব্ধ	185 নাম : নয়নমনি দলে মাতৃৰ নাম: দিপালী দলে ঘৰ নং : ২১গ বয়স : 36 লিঙ্গ : মহিলা	CQG1216144 ফটো উপলব্ধ	186 নাম : প্ৰীতি ৰেখা নাৰ্জাৰী পিতাৰ নাম: কমল নাৰ্জাৰী ঘৰ নং : ২১খ বয়স : 28 লিঙ্গ : মহিলা	CQG0309906 ফটো উপলব্ধ
187 নাম : গজ ৰাজ থাপা পিতাৰ নাম: মন বাহাদুৰ থাপা ঘৰ নং : ২২ বয়স : 54 লিঙ্গ : পুৰুষ	CQG1216155 ফটো উপলব্ধ	188 নাম : জিতমান থাপা পিতাৰ নাম: মন বাহাদুৰ থাপা ঘৰ নং : ২২ বয়স : 50 লিঙ্গ : পুৰুষ	CQG1216166 ফটো উপলব্ধ	189 নাম : জয়া থাপা স্বামীৰ নাম: গজ ৰাজ থাপা ঘৰ নং : ২২ বয়স : 49 লিঙ্গ : মহিলা	CQG1216177 ফটো উপলব্ধ
S 190 নাম : নম্বতা থাপা পিতাৰ নাম: বিক্ৰম থাপা ঘৰ নং : ২২ বয়স : 83 লিঙ্গ : মহিলা	CQG1216188 ফটো উপলব্ধ	191 নাম : কমলজিৎ সিং পিতাৰ নাম: মহেন্দ্ৰ সিং ঘৰ নং : 23 বয়স : 51 লিঙ্গ : পুৰুষ	CQG1215367 ফটো উপলব্ধ	192 নাম : হৰজিৎ কৌৰ স্বামীৰ নাম: কমলজিত সিং ঘৰ নং : 23 বয়স : 39 লিঙ্গ : মহিলা	CQG1215389 ফটো উপলব্ধ
193 নাম : যশকৰণ সিং পিতাৰ নাম: কমলজিত সিং ঘৰ নং : 23 বয়স : 19 লিঙ্গ : পুৰুষ	DAS0127936 ফটো উপলব্ধ	E 194 নাম : উপেন্দ্ৰ নাথ বৰগোহাঁই পিতাৰ নাম: কালি নাথ বৰগোহাঁই ঘৰ নং : ২৪ বয়স : 74 লিঙ্গ : পুৰুষ	CQG1216199 ফটো উপলব্ধ	195 নাম : কিৰন বৰগোহাঁই স্বামীৰ নাম: উপেন্দ্ৰ নাথ বৰগোহাঁই ঘৰ নং : ২৪ বয়স : 70 লিঙ্গ : মহিলা	CQG1216202 ফটো উপলব্ধ
196 নাম : জাহ্নবী বৰগোহাঁই পিতাৰ নাম: উপেন্দ্ৰ নাথ বৰগোহাঁই ঘৰ নং : ২৪ বয়স : 45 লিঙ্গ : মহিলা	CQG1216213 ফটো উপলব্ধ	197 নাম : কুঞ্জ বৰগোহাঁই পিতাৰ নাম: উপেন্দ্ৰ নাথ বৰগোহাঁই ঘৰ নং : ২৪ বয়স : 38 লিঙ্গ : পুৰুষ	CQG1216224 ফটো উপলব্ধ	198 নাম : সুবত বৰগোহাঁই পিতাৰ নাম: উপেন্দ্ৰ নাথ বৰগোহাঁই ঘৰ নং : ২৪ বয়স : 32 লিঙ্গ : পুৰুষ	CQG1933046 ফটো উপলব্ধ
199 নাম : চুইটি সিং স্বামীৰ নাম: সঞ্জয় কুমাৰ সিং ঘৰ নং : 24 বয়স : 30 লিঙ্গ : মহিলা	DAS0050005 ফটো উপলব্ধ	200 নাম : অম্বাৰতী পেণ্ডু স্বামীৰ নাম: দেবজ্যোতি পেণ্ডু ঘৰ নং : 24 বয়স : 66 লিঙ্গ : মহিলা	CQG1216246 ফটো উপলব্ধ	201 নাম : অমৰ জ্যোতি পেণ্ডু পিতাৰ নাম: দেবজ্যোতি পেণ্ডু ঘৰ নং : 24 বি বয়স : 35 লিঙ্গ : পুৰুষ	CQG1216257 ফটো উপলব্ধ
202 নাম : বিশ্বনাথ প্ৰতাপ সিং পিতাৰ নাম: দেবজ্যোতি পেণ্ডু ঘৰ নং : 24 বি বয়স : 31 লিঙ্গ : পুৰুষ	CQG0062877 ফটো উপলব্ধ	203 নাম : দেব জ্যোতি পেণ্ডু পিতাৰ নাম: মহেশ্বৰ পেণ্ডু ঘৰ নং : ২৪ বয়স : 66 লিঙ্গ : পুৰুষ	CQG1216235 ফটো উপলব্ধ	204 নাম : দিপালী দলে স্বামীৰ নাম: লক্ষ দলে ঘৰ নং : ২৪গ বয়স : 54 লিঙ্গ : মহিলা	CQG1216279 ফটো উপলব্ধ
205 নাম : পাপৰী পেণ্ডু পিতাৰ নাম: দেবজ্যোতি পেণ্ডু ঘৰ নং : ২৪খ বয়স : 36 লিঙ্গ : মহিলা	CQG1216268 ফটো উপলব্ধ	206 নাম : প্ৰফুল্ল ৰাজগড় পিতাৰ নাম: মধু ৰাজগড় ঘৰ নং : ২৬ বয়স : 59 লিঙ্গ : পুৰুষ	CQG1216280 ফটো উপলব্ধ	207 নাম : ধৰ্মেশ্বৰী ৰাজগড় স্বামীৰ নাম: প্ৰফুল্ল ৰাজগড় ঘৰ নং : ২৬ বয়স : 53 লিঙ্গ : মহিলা	CQG1216291 ফটো উপলব্ধ
208 নাম : সাবিত্ৰী দাশ স্বামীৰ নাম: প্ৰদীপ দাশ ঘৰ নং : 26 বয়স : 47 লিঙ্গ : মহিলা	CQG0359810 ফটো উপলব্ধ	209 নাম : নয়ন জ্যোতি ৰাজগড় পিতাৰ নাম: প্ৰফুল্ল ৰাজগড় ঘৰ নং : ২৬ বয়স : 40 লিঙ্গ : পুৰুষ	CQG1216304 ফটো উপলব্ধ	210 নাম : হিৰামনি ৰাজগড় স্বামীৰ নাম: নয়নজ্যোতি ৰাজগড় ঘৰ নং : ২৬ বয়স : 39 লিঙ্গ : মহিলা	CQG1216337 ফটো উপলব্ধ



<p>S 211 CQG0327965</p> <p>নাম : শ্ৰীগমায়ী ৰাই থাপা স্বামীৰ নাম : জিতমাম থাপা ঘৰ নং : ১৬ বয়স : ৪৪ লিঙ্গ : মহিলা</p> <p>ফটো উপলব্ধ</p>	<p>212 CQG1216348</p> <p>নাম : মাৰ্চেল চৰেং পিতাৰ নাম : প্ৰফুল্ল ৰাজগড় ঘৰ নং : ১৬ বয়স : 36 লিঙ্গ : পুৰুষ</p> <p>ফটো উপলব্ধ</p>	<p>213 CQG1222862</p> <p>নাম : অৰূপ ৰাজগড় পিতাৰ নাম : প্ৰফুল্ল ৰাজগড় ঘৰ নং : ১৬ বয়স : 32 লিঙ্গ : পুৰুষ</p> <p>ফটো উপলব্ধ</p>
<p>214 CQG0229757</p> <p>নাম : দেবজীত ৰাজগড় পিতাৰ নাম : প্ৰফুল্ল ৰাজগড় ঘৰ নং : ১৬ বয়স : 28 লিঙ্গ : পুৰুষ</p> <p>ফটো উপলব্ধ</p>	<p>E 215 CQG1216359</p> <p>নাম : বেণু ৰাজগড় স্বামীৰ নাম : দেবু ৰাজগড় ঘৰ নং : ১৭ বয়স : 53 লিঙ্গ : মহিলা</p> <p>ফটো উপলব্ধ</p>	<p>216 CQG0231738</p> <p>নাম : দিলিপ মাৰী পিতাৰ নাম : দৰবাৰী মাৰী ঘৰ নং : ২৭ বয়স : 41 লিঙ্গ : পুৰুষ</p> <p>ফটো উপলব্ধ</p>
<p>E 217 CQG1216360</p> <p>নাম : নব জ্যোতি ৰাজগড় পিতাৰ নাম : দেবু ৰাজগড় ঘৰ নং : ২৭ বয়স : ৪৪ লিঙ্গ : পুৰুষ</p> <p>ফটো উপলব্ধ</p>	<p>218 CQG1216371</p> <p>নাম : মনিষা ৰাজগড় স্বামীৰ নাম : অকলেশ চাহ ঘৰ নং : ২৭ বয়স : 34 লিঙ্গ : মহিলা</p> <p>ফটো উপলব্ধ</p>	<p>219 CQG1286509</p> <p>নাম : বিংকু ৰাজগড় মাতৃৰ নাম : দেবু ৰাজগড় ঘৰ নং : ২৭ বয়স : 32 লিঙ্গ : পুৰুষ</p> <p>ফটো উপলব্ধ</p>
<p>220 CQG0232157</p> <p>নাম : শোভাৰতি কোমাৰি পিতাৰ নাম : দৰবাৰী মাৰী ঘৰ নং : ২৭ বয়স : 28 লিঙ্গ : মহিলা</p> <p>ফটো উপলব্ধ</p>	<p>221 CQG1216382</p> <p>নাম : তুলাসী ৰাজগড় স্বামীৰ নাম : ৰঘু ৰাজগড় ঘৰ নং : ২৭ক বয়স : 65 লিঙ্গ : মহিলা</p> <p>ফটো উপলব্ধ</p>	<p>222 CQG1216393</p> <p>নাম : নন্দ ৰাজগড় পিতাৰ নাম : পঞ্চম ৰাজগড় ঘৰ নং : ২৮ বয়স : 54 লিঙ্গ : পুৰুষ</p> <p>ফটো উপলব্ধ</p>
<p>223 CQG1216406</p> <p>নাম : কিৰণ ৰাজগড় পিতাৰ নাম : আচাৰী ৰাজগড় ঘৰ নং : ২৮ বয়স : 53 লিঙ্গ : পুৰুষ</p> <p>ফটো উপলব্ধ</p>	<p>224 CQG1216417</p> <p>নাম : আইকন ৰাজগড় স্বামীৰ নাম : নন্দ ৰাজগড় ঘৰ নং : ২৮ বয়স : 49 লিঙ্গ : মহিলা</p> <p>ফটো উপলব্ধ</p>	<p>225 CQG0150961</p> <p>নাম : পবিত্ৰ ৰাজগড় পিতাৰ নাম : নন্দ ৰাজগড় ঘৰ নং : ২৮ বয়স : 34 লিঙ্গ : পুৰুষ</p> <p>ফটো উপলব্ধ</p>
<p>226 CQG1216439</p> <p>নাম : ডিপা ৰাজগৰ পিতাৰ নাম : নন্দ ৰাজগৰ ঘৰ নং : ২৮ বয়স : 34 লিঙ্গ : মহিলা</p> <p>ফটো উপলব্ধ</p>	<p>227 DAS0041079</p> <p>নাম : মঞ্জু ৰাজগড় স্বামীৰ নাম : কমলা ৰাজগড় ঘৰ নং : ২৮ বয়স : 30 লিঙ্গ : মহিলা</p> <p>ফটো উপলব্ধ</p>	<p>228 DAS0111724</p> <p>নাম : ৰঞ্জিত ৰাজগড় পিতাৰ নাম : নন্দ ৰাজগড় ঘৰ নং : ২৮ বয়স : 27 লিঙ্গ : পুৰুষ</p> <p>ফটো উপলব্ধ</p>
<p>229 CQG1216440</p> <p>নাম : বাবুল গোৱালা পিতাৰ নাম : মোহন গোৱালা ঘৰ নং : ২৯ বয়স : 58 লিঙ্গ : পুৰুষ</p> <p>ফটো উপলব্ধ</p>	<p>230 CQG1216451</p> <p>নাম : জন গোৱালা স্বামীৰ নাম : বাবুল গোৱালা ঘৰ নং : ২৯ বয়স : 48 লিঙ্গ : মহিলা</p> <p>ফটো উপলব্ধ</p>	<p>231 CQG0150813</p> <p>নাম : অমিত গোয়ালা পিতাৰ নাম : বাবুল গুৱালা ঘৰ নং : ২৯ বয়স : 30 লিঙ্গ : পুৰুষ</p> <p>ফটো উপলব্ধ</p>
<p>232 CQG0150631</p> <p>নাম : অনামিকা গুৱালা পিতাৰ নাম : বাবুল গুৱালা ঘৰ নং : ৩০ বয়স : 27 লিঙ্গ : মহিলা</p> <p>ফটো উপলব্ধ</p>	<p>233 CQG1216462</p> <p>নাম : ৰাজেন্দ্ৰ হাজৰিকা পিতাৰ নাম : খৰ্গেশ্বৰ হাজৰিকা ঘৰ নং : ৩০ বয়স : 75 লিঙ্গ : পুৰুষ</p> <p>ফটো উপলব্ধ</p>	<p>234 CQG1216484</p> <p>নাম : জুৱেল হাজৰিকা পিতাৰ নাম : খৰ্গেশ্বৰ হাজৰিকা ঘৰ নং : ৩০ বয়স : 58 লিঙ্গ : পুৰুষ</p> <p>ফটো উপলব্ধ</p>
<p>235 CQG1216473</p> <p>নাম : মীৰা হাজৰিকা স্বামীৰ নাম : ৰাজেন হাজৰিকা ঘৰ নং : ৩০ বয়স : 55 লিঙ্গ : মহিলা</p> <p>ফটো উপলব্ধ</p>	<p>236 CQG1216495</p> <p>নাম : দেইজী হাজৰিকা স্বামীৰ নাম : জুৱেল হাজৰিকা ঘৰ নং : ৩০ বয়স : 45 লিঙ্গ : মহিলা</p> <p>ফটো উপলব্ধ</p>	<p>237 CQG1149459</p> <p>নাম : আয়ুচ হাজৰিকা পিতাৰ নাম : জুৱেল হাজৰিকা ঘৰ নং : ৩০ বয়স : 24 লিঙ্গ : পুৰুষ</p> <p>ফটো উপলব্ধ</p>
<p>238 DAS0067231</p> <p>নাম : অংকিত হাজৰিকা পিতাৰ নাম : জুৱেল হাজৰিকা ঘৰ নং : 30 বয়স : 21 লিঙ্গ : পুৰুষ</p> <p>ফটো উপলব্ধ</p>	<p>239 CQG1216508</p> <p>নাম : ৰমনি শইকীয়া পিতাৰ নাম : যোগেশ্বৰ শইকীয়া ঘৰ নং : ৩০ক বয়স : 76 লিঙ্গ : পুৰুষ</p> <p>ফটো উপলব্ধ</p>	<p>240 CQG1216519</p> <p>নাম : ৰাণী শইকীয়া স্বামীৰ নাম : ৰমনি শইকীয়া ঘৰ নং : ৩০ক বয়স : 64 লিঙ্গ : মহিলা</p> <p>ফটো উপলব্ধ</p>



241 নাম : বিদ্যাত শইকীয়া পিতাৰ নাম: ৰমনি শইকীয়া ঘৰ নং : ৩০ক বয়স : 39 লিঙ্গ : পুৰুষ	CQG1216520 ফটো উপলব্ধ	242 নাম : মৌচুমী বৰুৱা পিতাৰ নাম: ৰাতুল বৰুৱা ঘৰ নং : ৩২ বয়স : 44 লিঙ্গ : মহিলা	CQG1216542 ফটো উপলব্ধ	243 নাম : উপাসনা বৰুৱা পিতাৰ নাম: ৰাতুল বৰুৱা ঘৰ নং : ৩২ বয়স : 34 লিঙ্গ : মহিলা	CQG1216553 ফটো উপলব্ধ
244 নাম : হৰদেৱ সাহানি পিতাৰ নাম: দুৰ্ভৈ প্ৰসাদ ঘৰ নং : ৩৩ বয়স : 65 লিঙ্গ : পুৰুষ	CQG1393479 ফটো উপলব্ধ	245 নাম : ৰাজমতি দেৱী স্বামীৰ নাম: হৰদেৱ সাহানি ঘৰ নং : ৩৩ বয়স : 57 লিঙ্গ : মহিলা	CQG1393487 ফটো উপলব্ধ	246 নাম : পিন্টু সাহানি পিতাৰ নাম: হৰদেৱ সাহানি ঘৰ নং : ৩৩ বয়স : 37 লিঙ্গ : পুৰুষ	CQG1394097 ফটো উপলব্ধ
247 নাম : ৰাকেশ চৌধুৰী পিতাৰ নাম: বিনয় চৌধুৰী ঘৰ নং : ৩৪ বয়স : 45 লিঙ্গ : পুৰুষ	CQG1216575 ফটো উপলব্ধ	248 নাম : স্বৰ্ণা চৌধুৰী স্বামীৰ নাম: ৰাকেশ চৌধুৰী ঘৰ নং : 34 বয়স : 44 লিঙ্গ : মহিলা	CQG1967066 ফটো উপলব্ধ	249 নাম : প্ৰণতি শইকীয়া পিতাৰ নাম: ভবেন শইকীয়া ঘৰ নং : ৩৪ বয়স : 36 লিঙ্গ : মহিলা	CQG1222942 ফটো উপলব্ধ
250 নাম : ভাস্কৰ জ্যোতি শইকীয়া মাতৃৰ নাম: ভবেন শইকীয়া ঘৰ নং : ৩৪ বয়স : 33 লিঙ্গ : পুৰুষ	CQG0086389 ফটো উপলব্ধ	251 নাম : অৰিনাশ বৰা পিতাৰ নাম: গনেশ বৰা ঘৰ নং : ৩৪ বয়স : 25 লিঙ্গ : পুৰুষ	CQG0401570 ফটো উপলব্ধ	252 নাম : ৰিয়া চৌধুৰী পিতাৰ নাম: ৰাকেশ চৌধুৰী ঘৰ নং : 34 বয়স : 22 লিঙ্গ : মহিলা	CQG1967074 ফটো উপলব্ধ
E 253 নাম : ৰাধা দেৱী স্বামীৰ নাম: সত্য নাৰায়ণ ৰাম ঘৰ নং : ৩৫ বয়স : ৩৫ লিঙ্গ : মহিলা	CQG1216586 ফটো উপলব্ধ	254 নাম : চুমী দেৱী স্বামীৰ নাম: সঞ্জীৱ কুমাৰ ৰাম ঘৰ নং : ৩৫ বয়স : 41 লিঙ্গ : মহিলা	CQG1216600 ফটো উপলব্ধ	255 নাম : নিশান্ত ভৰদ্বাজ পিতাৰ নাম: কৰুণা কান্ত ভট্ট ঘৰ নং : ৩৫(অ) বয়স : 20 লিঙ্গ : পুৰুষ	DAS0023952 ফটো উপলব্ধ
256 নাম : কৰুণা কান্ত ভট্ট পিতাৰ নাম: মহেন্দ্ৰ নাথ শৰ্মা ঘৰ নং : ৩৫ক বয়স : 62 লিঙ্গ : পুৰুষ	CQG1216611 ফটো উপলব্ধ	257 নাম : অনিতা শৰ্মা স্বামীৰ নাম: কৰুণা কান্ত ভট্ট ঘৰ নং : ৩৫ক বয়স : 52 লিঙ্গ : মহিলা	CQG1216622 ফটো উপলব্ধ	258 নাম : ত্ৰিভল কুমাৰ দত্ত পিতাৰ নাম: ভোগেশ্বৰ দত্ত ঘৰ নং : ৩৬ বয়স : 68 লিঙ্গ : পুৰুষ	CQG1216644 ফটো উপলব্ধ
259 নাম : বিউটি দত্ত স্বামীৰ নাম: ত্ৰিভল কুমাৰ দত্ত ঘৰ নং : ৩৬ বয়স : 64 লিঙ্গ : মহিলা	CQG1216655 ফটো উপলব্ধ	260 নাম : হীৰক দত্ত পিতাৰ নাম: ত্ৰিভল কুমাৰ দত্ত ঘৰ নং : ৩৬ বয়স : 39 লিঙ্গ : পুৰুষ	CQG1216666 ফটো উপলব্ধ	261 নাম : কানন প্ৰভা হাজৰিকা স্বামীৰ নাম: সুৰেণ হাজৰিকা ঘৰ নং : ৩৬ বয়স : 82 লিঙ্গ : মহিলা	CQG1216699 ফটো উপলব্ধ
S 262 নাম : বিশাল সেনগুপ্তা পিতাৰ নাম: কান্তি খেনগুপ্তা ঘৰ নং : ৪০ বয়স : ৪১ লিঙ্গ : পুৰুষ	CQG0328328 ফটো উপলব্ধ	263 নাম : গুণ লাতা দাস স্বামীৰ নাম: নকুল দাস ঘৰ নং : ৪১ বয়স : 53 লিঙ্গ : মহিলা	CQG1216735 ফটো উপলব্ধ	264 নাম : মনোজ দাস পিতাৰ নাম: নকুল দাস ঘৰ নং : ৪১ বয়স : 39 লিঙ্গ : পুৰুষ	CQG1216757 ফটো উপলব্ধ
265 নাম : মনিষা দাস পিতাৰ নাম: নকুল দাস ঘৰ নং : ৪১ বয়স : 35 লিঙ্গ : মহিলা	CQG1216746 ফটো উপলব্ধ	266 নাম : বুলমনি দাস স্বামীৰ নাম: মনোজ দাস ঘৰ নং : ৪১ বয়স : 25 লিঙ্গ : মহিলা	CQG1242999 ফটো উপলব্ধ	267 নাম : নিৰুপম ৰায় পিতাৰ নাম: গনেশ ৰায় ঘৰ নং : 41 বয়স : 20 লিঙ্গ : পুৰুষ	DAS0010215 ফটো উপলব্ধ
268 নাম : সৌভিৰ ৰায় পিতাৰ নাম: গনেশ ৰায় ঘৰ নং : 41 বয়স : 19 লিঙ্গ : পুৰুষ	DAS0083733 ফটো উপলব্ধ	269 নাম : কুইন শইকীয়া দাস স্বামীৰ নাম: অৰুন দাস ঘৰ নং : ৪১ক বয়স : 43 লিঙ্গ : মহিলা	CQG1152198 ফটো উপলব্ধ	E 270 নাম : বুকু দাস পিতাৰ নাম: ব্ৰহ্মকু দাস ঘৰ নং : ৪১ক বয়স : ৩১ লিঙ্গ : পুৰুষ	CQG1216779 ফটো উপলব্ধ



271 নাম : গনেশ ৰায় পিতাৰ নাম: কেলাশ ৰায় ঘৰ নং : ৪২ক বয়স : 46 লিঙ্গ : পুৰুষ	CQG1222248 ফটো উপলব্ধ	272 নাম : গীতা দাস পিতাৰ নাম: গুণেশ্বৰ দাস ঘৰ নং : ৪২ক বয়স : 41 লিঙ্গ : মহিলা	CQG1216780 ফটো উপলব্ধ	273 নাম : উতপলা দাস ৰায় স্বামীৰ নাম: গনেশ ৰায় ঘৰ নং : ৪২ক বয়স : 36 লিঙ্গ : মহিলা	CQG1216804 ফটো উপলব্ধ
274 নাম : ৰাজু দাস পিতাৰ নাম: ভোলন দাস ঘৰ নং : ৪২ বয়স : 59 লিঙ্গ : পুৰুষ	CQG1216826 ফটো উপলব্ধ	275 নাম : দিলীপু দাস পিতাৰ নাম: ভোলন দাস ঘৰ নং : ৪২ বয়স : 52 লিঙ্গ : পুৰুষ	CQG1216859 ফটো উপলব্ধ	276 নাম : চেনাই দাস পিতাৰ নাম: ভোলন দাস ঘৰ নং : ৪২ বয়স : 43 লিঙ্গ : মহিলা	CQG1216848 ফটো উপলব্ধ
277 নাম : ৰিতুমনি তামুলি দাস স্বামীৰ নাম: দালীপু ৰো ঘৰ নং : ৪২ বয়স : 30 লিঙ্গ : মহিলা	CQG0100057 ফটো উপলব্ধ	278 নাম : ঘন কান্ত গগৈ পিতাৰ নাম: সৰু ৰাম গগৈ ঘৰ নং : ৪৩ বয়স : 75 লিঙ্গ : পুৰুষ	CQG1216860 ফটো উপলব্ধ	279 নাম : নিৰলা গগৈ স্বামীৰ নাম: ঘন কান্ত গগৈ ঘৰ নং : ৪৩ বয়স : 63 লিঙ্গ : মহিলা	CQG1216871 ফটো উপলব্ধ
280 নাম : মিনাশী গগৈ পিতাৰ নাম: ঘন কান্ত গগৈ ঘৰ নং : ৪৩ বয়স : 49 লিঙ্গ : মহিলা	CQG1161611 ফটো উপলব্ধ	281 নাম : অনন্ত গগৈ পিতাৰ নাম: ঘন কান্ত গগৈ ঘৰ নং : ৪৩ বয়স : 46 লিঙ্গ : পুৰুষ	CQG1216882 ফটো উপলব্ধ	282 নাম : দীপা বৰুৱা গগৈ স্বামীৰ নাম: অনন্ত গগৈ ঘৰ নং : ৪৩ বয়স : 44 লিঙ্গ : মহিলা	CQG1216917 ফটো উপলব্ধ
283 নাম : দিগন্ত গগৈ পিতাৰ নাম: ঘন কান্ত গগৈ ঘৰ নং : ৪৩ বয়স : 43 লিঙ্গ : পুৰুষ	CQG1216893 ফটো উপলব্ধ	284 নাম : হান্না হানা পেগু গগৈ স্বামীৰ নাম: প্ৰশান্ত গগৈ ঘৰ নং : ৪৩ বয়স : 41 লিঙ্গ : মহিলা	CQG1216928 ফটো উপলব্ধ	285 নাম : প্ৰশান্ত গগৈ পিতাৰ নাম: ঘন কান্ত গগৈ ঘৰ নং : ৪৩ বয়স : 40 লিঙ্গ : পুৰুষ	CQG1216906 ফটো উপলব্ধ
286 নাম : ৰন্জ গগৈ স্বামীৰ নাম: দিগন্ত গগৈ ঘৰ নং : ৪৩ বয়স : 35 লিঙ্গ : মহিলা	CQG1933160 ফটো উপলব্ধ	287 নাম : বিদীশা গগৈ পিতাৰ নাম: অজিত গগৈ ঘৰ নং : ৪৩ বয়স : 28 লিঙ্গ : মহিলা	CQG0261446 ফটো উপলব্ধ	288 নাম : আটল্যান্টা বৰা পিতাৰ নাম: অপূৰ্ব বৰা ঘৰ নং : ৪৫ বয়স : 25 লিঙ্গ : মহিলা	CQG0435974 ফটো উপলব্ধ
289 নাম : বাৰ্লিনা হাজৰীকা পিতাৰ নাম: ৰণাপ্ৰতাপ হাজৰীকা ঘৰ নং : ৪৮ক বয়স : 29 লিঙ্গ : মহিলা	CQG0109199 ফটো উপলব্ধ	290 নাম : প্ৰভিনাথ ডুবে পিতাৰ নাম: সৰ্কল দীপ ডুবে ঘৰ নং : ৪৮ক বয়স : 62 লিঙ্গ : পুৰুষ	CQG1222715 ফটো উপলব্ধ	291 নাম : বেনুধৰ দাস পিতাৰ নাম: গোবিন্দ দাস ঘৰ নং : ৫৩ বয়স : 70 লিঙ্গ : পুৰুষ	CQG1216940 ফটো উপলব্ধ
292 নাম : চিত্ৰলেখা দাস স্বামীৰ নাম: বেনুধৰ দাস ঘৰ নং : ৫৩ বয়স : 63 লিঙ্গ : মহিলা	CQG1216962 ফটো উপলব্ধ	293 নাম : মুহিধৰ দাস পিতাৰ নাম: গোবিন্দ চন্দ্ৰ দাস ঘৰ নং : ৫৩ বয়স : 57 লিঙ্গ : পুৰুষ	CQG1216951 ফটো উপলব্ধ	294 নাম : ইলমনি দাস স্বামীৰ নাম: মুহিধৰ দাস ঘৰ নং : ৫৩ বয়স : 49 লিঙ্গ : মহিলা	CQG1216984 ফটো উপলব্ধ
295 নাম : দেবজীত দাস পিতাৰ নাম: বেনুধৰ দাস ঘৰ নং : ৫৩ বয়স : 37 লিঙ্গ : পুৰুষ	CQG1216995 ফটো উপলব্ধ	296 নাম : ৰন্ট দাস পিতাৰ নাম: বেনুধৰ দাস ঘৰ নং : ৫৩ বয়স : 32 লিঙ্গ : পুৰুষ	CQG1222533 ফটো উপলব্ধ	297 নাম : অনামিকা ভূঞা স্বামীৰ নাম: দীপ জ্যোতি দাস ঘৰ নং : ৫৩ বয়স : 30 লিঙ্গ : মহিলা	CQG1271485 ফটো উপলব্ধ
298 নাম : হেনাশ্ৰী দাস পিতাৰ নাম: মুহিধৰ দাস ঘৰ নং : 53 বয়স : 25 লিঙ্গ : মহিলা	DAS0050187 ফটো উপলব্ধ	299 নাম : ডেইজী দাস পিতাৰ নাম: মুহিধৰ দাস ঘৰ নং : 53 বয়স : 21 লিঙ্গ : মহিলা	DAS0050146 ফটো উপলব্ধ	300 নাম : ৰঞ্জিত কুমাৰ দাস পিতাৰ নাম: হৈম চন্দ্ৰ দাস ঘৰ নং : ৫৪ বয়স : 57 লিঙ্গ : পুৰুষ	CQG1217067 ফটো উপলব্ধ



301 নাম : বঞ্জ মনি দাস স্বামীৰ নাম : বঞ্জিত কুমাৰ দাস ঘৰ নং : ৫৪ বয়স : 53 লিঙ্গ : মহিলা	CQG1217089 ফটো উপলব্ধ	302 নাম : সুৰেণ দাস পিতাৰ নাম : হেমচন্দ্র দাস ঘৰ নং : ৫৪ বয়স : 49 লিঙ্গ : পুৰুষ	CQG1217078 ফটো উপলব্ধ	303 নাম : বঞ্জিতা ভূঞা দাস পিতাৰ নাম : সুৰেন দাস ঘৰ নং : ৫৪ বয়স : 43 লিঙ্গ : মহিলা	CQG1217090 ফটো উপলব্ধ
304 নাম : বশিাৰেখা দাস পিতাৰ নাম : বঞ্জিত কুমাৰ দাস ঘৰ নং : ৫৪ বয়স : 35 লিঙ্গ : মহিলা	CQG1217034 ফটো উপলব্ধ	305 নাম : নিকুমনি দাস পিতাৰ নাম : বঞ্জিত কুমাৰ দাস ঘৰ নং : ৫৪ বয়স : 29 লিঙ্গ : মহিলা	CQG0266320 ফটো উপলব্ধ	306 নাম : হিমাশ্ৰী দাস পিতাৰ নাম : বঞ্জিত কুমাৰ দাস ঘৰ নং : 54 বয়স : 25 লিঙ্গ : মহিলা	CQG0266544 ফটো উপলব্ধ
307 নাম : দুৰ্গা মায়ী থাপা স্বামীৰ নাম : গোবিন্দ বাহাদুৰ থাপা ঘৰ নং : ৫৫ বয়স : 58 লিঙ্গ : মহিলা	CQG1217103 ফটো উপলব্ধ	308 নাম : মদন থাপা পিতাৰ নাম : গোবিন্দ বাহাদুৰ থাপা ঘৰ নং : ৫৫ বয়স : 42 লিঙ্গ : পুৰুষ	CQG1217125 ফটো উপলব্ধ	309 নাম : পূৰ্ণিমা থাপা পিতাৰ নাম : গোবিন্দ বাহাদুৰ থাপা ঘৰ নং : ৫৫ বয়স : 41 লিঙ্গ : মহিলা	CQG1217114 ফটো উপলব্ধ
310 নাম : উপেন্দ্র কুমাৰ দত্ত পিতাৰ নাম : বেণু ধৰ দত্ত ঘৰ নং : ৬০ বয়স : 80 লিঙ্গ : পুৰুষ	CQG1217136 ফটো উপলব্ধ	311 নাম : দিপ্তী দত্ত স্বামীৰ নাম : উপেন দত্ত ঘৰ নং : ৬০ বয়স : 66 লিঙ্গ : মহিলা	CQG1217147 ফটো উপলব্ধ	312 নাম : প্ৰদ্য ত দত্ত পিতাৰ নাম : উপেন দত্ত ঘৰ নং : ৬০ বয়স : 37 লিঙ্গ : পুৰুষ	CQG1217158 ফটো উপলব্ধ
E 313 নাম : তাৰা দেবী স্বামীৰ নাম : আছলাল প্ৰসাদ গুপ্তা ঘৰ নং : ৬১ বয়স : 58 লিঙ্গ : মহিলা	CQG1217170 ফটো উপলব্ধ	314 নাম : উমেশ গুপ্তা পিতাৰ নাম : আছলাল কুনু ঘৰ নং : ৬১ বয়স : 38 লিঙ্গ : পুৰুষ	CQG1217181 ফটো উপলব্ধ	315 নাম : দিনেশ প্ৰসাদ কানু পিতাৰ নাম : আছলাল কানু ঘৰ নং : ৬১ বয়স : 36 লিঙ্গ : পুৰুষ	CQG1217192 ফটো উপলব্ধ
316 নাম : সঙ্গীতা গুপ্তা স্বামীৰ নাম : উমেশ কুমাৰ গুপ্তা ঘৰ নং : ৬১ বয়স : 34 লিঙ্গ : মহিলা	CQG0561324 ফটো উপলব্ধ	317 নাম : নেহা গুপ্তা পিতাৰ নাম : আছলাল প্ৰসাদ গুপ্তা ঘৰ নং : ৬১ বয়স : 27 লিঙ্গ : মহিলা	CQG0276899 ফটো উপলব্ধ	318 নাম : দিলসা গুপ্তা স্বামীৰ নাম : দিনেশ প্ৰসাদ কানু ঘৰ নং : 61 বয়স : 26 লিঙ্গ : মহিলা	DAS0050153 ফটো উপলব্ধ
E 319 নাম : কমলা দেবী স্বামীৰ নাম : সুফল চাহ ঘৰ নং : ৬২ বয়স : 78 লিঙ্গ : মহিলা	CQG1217205 ফটো উপলব্ধ	# 320 নাম : বিনোদ কুমাৰ গুপ্তা পিতাৰ নাম : সুফল চাহ ঘৰ নং : ৬২ বয়স : 52 লিঙ্গ : পুৰুষ	CQG1217216 ফটো উপলব্ধ	E 321 নাম : সন্তোষ গুপ্তা পিতাৰ নাম : সুফল চাহ ঘৰ নং : ৬২ বয়স : 45 লিঙ্গ : পুৰুষ	CQG1217238 ফটো উপলব্ধ
322 নাম : দিপা গুপ্তা স্বামীৰ নাম : বিনোদ গুপ্তা ঘৰ নং : ৬২ বয়স : 45 লিঙ্গ : মহিলা	CQG1217249 ফটো উপলব্ধ	323 নাম : জগত শইকীয়া পিতাৰ নাম : খগেশ্বৰ শইকীয়া ঘৰ নং : ৬২ বয়স : 78 লিঙ্গ : পুৰুষ	CQG1217261 ফটো উপলব্ধ	324 নাম : বানী শইকীয়া স্বামীৰ নাম : জগত শইকীয়া ঘৰ নং : ৬৫ বয়স : 59 লিঙ্গ : মহিলা	CQG1217272 ফটো উপলব্ধ
325 নাম : লিপি শইকীয়া ব্ৰা পিতাৰ নাম : জগত শইকীয়া ঘৰ নং : ৬৫ বয়স : 37 লিঙ্গ : মহিলা	CQG1217283 ফটো উপলব্ধ	326 নাম : ববসন দাস পিতাৰ নাম : পাৰ্থো সৰোঠী দাস ঘৰ নং : 65 বয়স : 22 লিঙ্গ : পুৰুষ	DAS0067207 ফটো উপলব্ধ	327 নাম : তৰুন শইকীয়া পিতাৰ নাম : খগেশ্বৰ শইকীয়া ঘৰ নং : ৬৬ বয়স : 80 লিঙ্গ : পুৰুষ	CQG1217294 ফটো উপলব্ধ
328 নাম : বিভা শইকীয়া স্বামীৰ নাম : তৰুন শইকীয়া ঘৰ নং : ৬৬ বয়স : 67 লিঙ্গ : মহিলা	CQG1217307 ফটো উপলব্ধ	329 নাম : মানস প্ৰতিম শইকীয়া পিতাৰ নাম : তৰুন শইকীয়া ঘৰ নং : ৬৬ বয়স : 41 লিঙ্গ : পুৰুষ	CQG1217318 ফটো উপলব্ধ	S 330 নাম : চুমী ওৰাং স্বামীৰ নাম : তৰুন শইকীয়া ঘৰ নং : ৬৬ বয়স : 31 লিঙ্গ : মহিলা	CQG0130369 ফটো উপলব্ধ



331 নাম : প্ৰিয়াশ্ৰী কলিতা স্বামীৰ নাম: মানস প্ৰতিম শইকীয়া ঘৰ নং : ৬৬ বয়স : 31 লিঙ্গ : মহিলা	CQG0130377 ফটো উপলব্ধ	332 নাম : নাৰায়ণ শইকীয়া পিতাৰ নাম: খগেশ্বৰ শইকীয়া ঘৰ নং : ৬৭ বয়স : 69 লিঙ্গ : পুৰুষ	CQG1217329 ফটো উপলব্ধ	333 নাম : খাগেশ্বৰী শইকীয়া স্বামীৰ নাম: নাৰায়ণ শইকীয়া ঘৰ নং : ৬৭ বয়স : 66 লিঙ্গ : মহিলা	CQG1217330 ফটো উপলব্ধ
334 নাম : জ্যোতিস্মিতা শইকীয়া পিতাৰ নাম: নাৰায়ণ শইকীয়া ঘৰ নং : ৬৭ বয়স : 40 লিঙ্গ : মহিলা	CQG1217341 ফটো উপলব্ধ	335 নাম : প্ৰতিমাত্মা শইকীয়া স্বামীৰ নাম: বিজিতনাৰায়ন শইকীয়া ঘৰ নং : ৬৭৬ বয়স : 32 লিঙ্গ : মহিলা	CQG0131219 ফটো উপলব্ধ	336 নাম : দেবশ্ৰী বৰা স্বামীৰ নাম: দিশান প্ৰতিম শইকীয়া ঘৰ নং : ৬৭ বয়স : 30 লিঙ্গ : মহিলা	CQG1173780 ফটো উপলব্ধ
337 নাম : দেৱা খাডিয়া পিতাৰ নাম: নিমাই খাডিয়া ঘৰ নং : ৬৭ বয়স : 24 লিঙ্গ : পুৰুষ	CQG0474064 ফটো উপলব্ধ	338 নাম : বৰ্নম প্ৰতিম শইকীয়া পিতাৰ নাম: ৰাজেশ শইকীয়া ঘৰ নং : ৬৭ বয়স : 23 লিঙ্গ : পুৰুষ	CQG1149848 ফটো উপলব্ধ	339 নাম : এনিষা শইকীয়া পিতাৰ নাম: লক্ষী শইকীয়া ঘৰ নং : ৬৭ক বয়স : 29 লিঙ্গ : মহিলা	CQG0131656 ফটো উপলব্ধ
S 340 নাম : জুচদা চত্ৰাশী পিতাৰ নাম: ৰাজেশ শইকীয়া ঘৰ নং : ৬৭ক বয়স : 28 লিঙ্গ : মহিলা	CQG0131698 ফটো উপলব্ধ	341 নাম : লক্ষী শইকীয়া পিতাৰ নাম: খগেশ্বৰ শইকীয়া ঘৰ নং : ৬৭ঘ বয়স : 71 লিঙ্গ : পুৰুষ	CQG1217396 ফটো উপলব্ধ	342 নাম : প্ৰতাপ শইকীয়া পিতাৰ নাম: খগেশ্বৰ শইকীয়া ঘৰ নং : ৬৭খ বয়স : 66 লিঙ্গ : পুৰুষ	CQG1217363 ফটো উপলব্ধ
343 নাম : ৰেন হাজৰিকা শইকীয়া স্বামীৰ নাম: লক্ষী শইকীয়া ঘৰ নং : ৬৭ঘ বয়স : 64 লিঙ্গ : মহিলা	CQG1217409 ফটো উপলব্ধ	344 নাম : মৰমী শইকীয়া স্বামীৰ নাম: দীপ শইকীয়া ঘৰ নং : ৬৭৬ বয়স : 64 লিঙ্গ : মহিলা	CQG1217432 ফটো উপলব্ধ	345 নাম : ইভা শইকীয়া স্বামীৰ নাম: প্ৰতাপ শইকীয়া ঘৰ নং : ৬৭খ বয়স : 63 লিঙ্গ : মহিলা	CQG1217374 ফটো উপলব্ধ
346 নাম : দীপ শইকীয়া পিতাৰ নাম: খগেশ্বৰ শইকীয়া ঘৰ নং : ৬৭৬ বয়স : 63 লিঙ্গ : পুৰুষ	CQG1217421 ফটো উপলব্ধ	347 নাম : ৰাজেশ শইকীয়া পিতাৰ নাম: খগেশ্বৰ শইকীয়া ঘৰ নং : ৬৭চ বয়স : 57 লিঙ্গ : পুৰুষ	CQG1217465 ফটো উপলব্ধ	348 নাম : বিনীতা দাস শইকীয়া স্বামীৰ নাম: ৰাজেশ শইকীয়া ঘৰ নং : ৬৭চ বয়স : 56 লিঙ্গ : মহিলা	CQG1217476 ফটো উপলব্ধ
349 নাম : শেৱালী শইকীয়া পিতাৰ নাম: ভদ্ৰেশ্বৰ শইকীয়া ঘৰ নং : ৬৭ক বয়স : 42 লিঙ্গ : মহিলা	CQG1217352 ফটো উপলব্ধ	350 নাম : মঞ্জু শইকীয়া পিতাৰ নাম: দীপ শইকীয়া ঘৰ নং : ৬৭৬ বয়স : 39 লিঙ্গ : পুৰুষ	CQG1217443 ফটো উপলব্ধ	351 নাম : ইশান প্ৰতীম শইকীয়া পিতাৰ নাম: প্ৰতাপ শইকীয়া ঘৰ নং : ৬৭খ বয়স : 36 লিঙ্গ : পুৰুষ	CQG1217385 ফটো উপলব্ধ
352 নাম : বিজিত নাৰায়ন শইকীয়া পিতাৰ নাম: দীপ শইকীয়া ঘৰ নং : ৬৭৬ বয়স : 33 লিঙ্গ : পুৰুষ	CQG1217454 ফটো উপলব্ধ	353 নাম : দ্বীপেন্দ্ৰ নাথ শইকীয়া পিতাৰ নাম: গংগা ৰাম শইকীয়া ঘৰ নং : 75 বয়স : 73 লিঙ্গ : পুৰুষ	CQG0266254 ফটো উপলব্ধ	354 নাম : বৰ্ণা দাস পিতাৰ নাম: অৰ্জুন চন্দ্ৰ দাস ঘৰ নং : 75 বয়স : 36 লিঙ্গ : মহিলা	CQG1808679 ফটো উপলব্ধ
355 নাম : পৰম জিত কৌৰ স্বামীৰ নাম: পৃথিপাল সিং ঘৰ নং : ৭৬ বয়স : 68 লিঙ্গ : মহিলা	CQG1217512 ফটো উপলব্ধ	356 নাম : চন্দ্ৰ ভানু আগৰৱালা পিতাৰ নাম: উমা দত্ত আগৰৱালা ঘৰ নং : ৭৭ বয়স : 58 লিঙ্গ : পুৰুষ	CQG1217534 ফটো উপলব্ধ	357 নাম : নীলম আগৰৱালা স্বামীৰ নাম: চন্দ্ৰ ভানু আগৰৱালা ঘৰ নং : ৭৭ বয়স : 48 লিঙ্গ : মহিলা	CQG1217545 ফটো উপলব্ধ
358 নাম : পুনম আগৰৱালা পিতাৰ নাম: চন্দ্ৰ ভানু আগৰৱালা ঘৰ নং : ৭৭ বয়স : 30 লিঙ্গ : মহিলা	CQG0150920 ফটো উপলব্ধ	359 নাম : নিহাল আগৰৱালা পিতাৰ নাম: চন্দ্ৰ ভানু আগৰৱালা ঘৰ নং : ৭৭ বয়স : 25 লিঙ্গ : পুৰুষ	CQG1373646 ফটো উপলব্ধ	360 নাম : সুৰেন গুৰুং পিতাৰ নাম: ভীম বাহাদুৰ গুৰুং ঘৰ নং : ৭৯ বয়স : 61 লিঙ্গ : পুৰুষ	CQG1217556 ফটো উপলব্ধ



361 নাম : অৰ্চনা নেৱাৰ স্বামীৰ নাম: সুৰেশ গুৰু ঘৰ নং : ৭৯ বয়স : 55 লিঙ্গ : মহিলা	CQG1217567 ফটো উপলব্ধ	362 নাম : সৃজাতা শ্ৰেষ্ঠ পিতাৰ নাম: সুৰেন গুৰু ঘৰ নং : ৭৯ বয়স : 33 লিঙ্গ : মহিলা	CQG0324616 ফটো উপলব্ধ	363 নাম : সৃজিত শ্ৰেষ্ঠ পিতাৰ নাম: সুৰেন গুৰু ঘৰ নং : ৭৯ বয়স : 27 লিঙ্গ : পুৰুষ	CQG0324665 ফটো উপলব্ধ
364 নাম : কনিকা সেন গুপ্তা স্বামীৰ নাম: তপন সেন গুপ্তা ঘৰ নং : ৮০ বয়স : 68 লিঙ্গ : মহিলা	CQG1217578 ফটো উপলব্ধ	365 নাম : কুমাৰ সেন গুপ্তা পিতাৰ নাম: তপন সেন গুপ্তা ঘৰ নং : ৮০ বয়স : 58 লিঙ্গ : পুৰুষ	CQG1217589 ফটো উপলব্ধ	S 366 নাম : কান্তি সেন গুপ্তা পিতাৰ নাম: প্ৰিয়ব্ৰত সেন গুপ্তা ঘৰ নং : ৮০ বয়স : 56 লিঙ্গ : পুৰুষ	CQG1222873 ফটো উপলব্ধ
S 367 নাম : ৰাখী সেন গুপ্তা স্বামীৰ নাম: কান্তি সেন গুপ্তা ঘৰ নং : ৮০ বয়স : 51 লিঙ্গ : মহিলা	CQG1222884 ফটো উপলব্ধ	368 নাম : নৱমীতা সেন গুপ্তা স্বামীৰ নাম: কুমাৰ সেন গুপ্তা ঘৰ নং : ৮০ বয়স : 43 লিঙ্গ : মহিলা	CQG0266601 ফটো উপলব্ধ	369 নাম : নৱনীতা সেন গুপ্তা পিতাৰ নাম: তপন সেন গুপ্তা ঘৰ নং : ৮০ বয়স : 37 লিঙ্গ : মহিলা	CQG1217614 ফটো উপলব্ধ
370 নাম : অনৰাগ গুপ্তা পিতাৰ নাম: বিনোদ গুপ্তা ঘৰ নং : ৮০ বয়স : 26 লিঙ্গ : পুৰুষ	CQG0519405 ফটো উপলব্ধ	E 371 নাম : ভবেন্ গোস্বামী পিতাৰ নাম: মানিক গোস্বামী ঘৰ নং : ৮২ বয়স : 82 লিঙ্গ : পুৰুষ	CQG1217625 ফটো উপলব্ধ	372 নাম : দিলিপ গোস্বামী পিতাৰ নাম: মানিক গোস্বামী ঘৰ নং : ৮২ বয়স : 74 লিঙ্গ : পুৰুষ	CQG1222691 ফটো উপলব্ধ
373 নাম : নৱজ্যোতি গোস্বামী পিতাৰ নাম: ভবেন্ গোস্বামী ঘৰ নং : ৮২ বয়স : 46 লিঙ্গ : পুৰুষ	CQG1217647 ফটো উপলব্ধ	374 নাম : পলাশ গোস্বামী পিতাৰ নাম: দিলিপ গোস্বামী ঘৰ নং : ৮২ বয়স : 41 লিঙ্গ : পুৰুষ	CQG1222726 ফটো উপলব্ধ	375 নাম : প্ৰিয়ান্বী গোস্বামী স্বামীৰ নাম: নৱজ্যোতি গোস্বামী ঘৰ নং : 82 বয়স : 32 লিঙ্গ : মহিলা	CQG0266734 ফটো উপলব্ধ
376 নাম : জয়শ্ৰী মহন্ত পিতাৰ নাম: প্ৰবিন মহন্ত ঘৰ নং : ৮২ বয়স : 29 লিঙ্গ : মহিলা	CQG1149095 ফটো উপলব্ধ	377 নাম : চুবুল বৰা পিতাৰ নাম: ডিম্বেশ্বৰ বৰা ঘৰ নং : ৮৩ বয়স : 48 লিঙ্গ : পুৰুষ	CQG1217658 ফটো উপলব্ধ	378 নাম : গুণ বৰা স্বামীৰ নাম: চুবুল বৰা ঘৰ নং : ৮৩ বয়স : 45 লিঙ্গ : মহিলা	CQG1217681 ফটো উপলব্ধ
379 নাম : তৰুন বৰা পিতাৰ নাম: ডিম্বেশ্বৰ বৰা ঘৰ নং : ৮৩ বয়স : 45 লিঙ্গ : পুৰুষ	CQG1217670 ফটো উপলব্ধ	380 নাম : দীপালী শইকীয়া বৰা স্বামীৰ নাম: তৰুন বৰা ঘৰ নং : ৮৩ বয়স : 40 লিঙ্গ : মহিলা	CQG1217692 ফটো উপলব্ধ	381 নাম : ৰিপন বৰা পিতাৰ নাম: চুবুল বৰা ঘৰ নং : ৮৩ বয়স : 34 লিঙ্গ : পুৰুষ	CQG1217705 ফটো উপলব্ধ
382 নাম : বিভামনি ৰাজবংশী স্বামীৰ নাম: প্ৰণৱ ৰাজবংশী ঘৰ নং : ৮৩ বয়স : 39 লিঙ্গ : মহিলা	CQG1217727 ফটো উপলব্ধ	383 নাম : পদমী বৰা স্বামীৰ নাম: পদো ৰাম বৰা ঘৰ নং : ৮৪ বয়স : 81 লিঙ্গ : মহিলা	CQG1217738 ফটো উপলব্ধ	384 নাম : বুল বৰা পিতাৰ নাম: পদো ৰাম বৰা ঘৰ নং : ৮৪ বয়স : 58 লিঙ্গ : মহিলা	CQG1217749 ফটো উপলব্ধ
385 নাম : ৰীণা মনি বৰা স্বামীৰ নাম: ফণীন্দ্ৰ বৰা ঘৰ নং : ৮৪ বয়স : 49 লিঙ্গ : মহিলা	CQG1217761 ফটো উপলব্ধ	386 নাম : সমীৰণ ভৰালী মাতৃৰ নাম: কুলু বৰা ঘৰ নং : ৮৪ বয়স : 26 লিঙ্গ : পুৰুষ	CQG0397927 ফটো উপলব্ধ	387 নাম : নীলম বৰা পিতাৰ নাম: ফণীন্দ্ৰ বৰা ঘৰ নং : ৮৪ বয়স : 24 লিঙ্গ : পুৰুষ	CQG0492066 ফটো উপলব্ধ
388 নাম : প্ৰবীণ হাজৰিকা পিতাৰ নাম: ফটিক হাজৰিকা ঘৰ নং : ৮৫ বয়স : 70 লিঙ্গ : পুৰুষ	CQG1217783 ফটো উপলব্ধ	389 নাম : দীপা বৰকটকী হাজৰিকা স্বামীৰ নাম: প্ৰবীণ হাজৰিকা ঘৰ নং : ৮৫ বয়স : 66 লিঙ্গ : মহিলা	CQG1217794 ফটো উপলব্ধ	390 নাম : দিপাংকৰ বৰা পিতাৰ নাম: মুকুল চন্দ্ৰ বৰা ঘৰ নং : ৮৫ বয়স : 41 লিঙ্গ : পুৰুষ	CQG1955802 ফটো উপলব্ধ

391 নাম : প্ৰিয়ংকা হাজৰিকা পিতাৰ নাম: প্ৰবিন হাজৰিকা ঘৰ নং : ৮৫ বয়স : 36 লিঙ্গ : মহিলা	CQG1217807 ফটো উপলব্ধ	392 নাম : জীবেশ্বৰ হাজৰিকা পিতাৰ নাম: ব্ৰজ নাথ হাজৰিকা ঘৰ নং : ৮৬ বয়স : 77 লিঙ্গ : পুৰুষ	CQG1217818 ফটো উপলব্ধ	393 নাম : বিমলা হাজৰিকা স্বামীৰ নাম: জিৰেশ্বৰ হাজৰিকা ঘৰ নং : ৮৬ বয়স : 75 লিঙ্গ : মহিলা	CQG1217829 ফটো উপলব্ধ
394 নাম : দীপক হাজৰিকা পিতাৰ নাম: জিৰেশ্বৰ হাজৰিকা ঘৰ নং : ৮৬ বয়স : 50 লিঙ্গ : পুৰুষ	CQG1217830 ফটো উপলব্ধ	395 নাম : ৰূপক হাজৰিকা পিতাৰ নাম: জিৰেশ্বৰ হাজৰিকা ঘৰ নং : ৮৬ বয়স : 46 লিঙ্গ : পুৰুষ	CQG1217841 ফটো উপলব্ধ	396 নাম : মৌচুমী হাজৰিকা স্বামীৰ নাম: দীপক হাজৰিকা ঘৰ নং : ৮৬ বয়স : 44 লিঙ্গ : মহিলা	CQG1217852 ফটো উপলব্ধ
397 নাম : অনু ৰূপা হাজৰিকা স্বামীৰ নাম: ৰূপক হাজৰিকা ঘৰ নং : ৮৬ বয়স : 42 লিঙ্গ : মহিলা	CQG1217863 ফটো উপলব্ধ	398 নাম : বনিত হাজৰিকা পিতাৰ নাম: দিপক হাজৰিকা ঘৰ নং : ৮৬ বয়স : 24 লিঙ্গ : পুৰুষ	CQG0492108 ফটো উপলব্ধ	399 নাম : ৰোমান হাজৰিকা পিতাৰ নাম: ৰূপক হাজৰিকা ঘৰ নং : 86 বয়স : 22 লিঙ্গ : পুৰুষ	DAS0128785 ফটো উপলব্ধ
400 নাম : অপূৰ্ব শইকীয়া পিতাৰ নাম: থানেশ্বৰ শইকীয়া ঘৰ নং : ৮৭ বয়স : 68 লিঙ্গ : পুৰুষ	CQG1217874 ফটো উপলব্ধ	401 নাম : চন্দনা শইকীয়া স্বামীৰ নাম: অপূৰ্ব শইকীয়া ঘৰ নং : ৮৭ বয়স : 62 লিঙ্গ : মহিলা	CQG1217885 ফটো উপলব্ধ	402 নাম : মানস প্ৰতিম শইকীয়া পিতাৰ নাম: অপূৰ্ব শইকীয়া ঘৰ নং : ৮৭ বয়স : 36 লিঙ্গ : পুৰুষ	CQG1217896 ফটো উপলব্ধ
403 নাম : নিলিমা বৰা শইকীয়া স্বামীৰ নাম: নগেন্দ্ৰ নাথ শইকীয়া ঘৰ নং : ৮৮ বয়স : 72 লিঙ্গ : মহিলা	CQG1217910 ফটো উপলব্ধ	404 নাম : নিৰ্মালী দত্ত শইকীয়া স্বামীৰ নাম: আকাশ বাদল শইকীয়া ঘৰ নং : ৮৮ বয়স : 46 লিঙ্গ : মহিলা	CQG1217943 ফটো উপলব্ধ	405 নাম : আকাশবাদল শইকীয়া পিতাৰ নাম: নগেন্দ্ৰ নাথ শইকীয়া ঘৰ নং : ৮৮ বয়স : 45 লিঙ্গ : পুৰুষ	CQG1217921 ফটো উপলব্ধ
406 নাম : সমুদ্ৰ কাজল শইকীয়া পিতাৰ নাম: নগেন্দ্ৰ নাথ শইকীয়া ঘৰ নং : ৮৮ বয়স : 42 লিঙ্গ : পুৰুষ	CQG1217932 ফটো উপলব্ধ	407 নাম : বৰ্ণাঢ্য বিবভ শইকীয়া পিতাৰ নাম: আকাশ বাদল শইকীয়া ঘৰ নং : 88 বয়স : 20 লিঙ্গ : পুৰুষ	DAS0105585 ফটো উপলব্ধ	408 নাম : জীবন শইকীয়া পিতাৰ নাম: গঙ্গাধৰ শইকীয়া ঘৰ নং : ৮৯ বয়স : 71 লিঙ্গ : পুৰুষ	CQG1217965 ফটো উপলব্ধ
409 নাম : বিউটি শইকীয়া স্বামীৰ নাম: জীবন শইকীয়া ঘৰ নং : ৮৯ বয়স : 54 লিঙ্গ : মহিলা	CQG1217976 ফটো উপলব্ধ	410 নাম : প্ৰস্তুতী শইকীয়া পিতাৰ নাম: জীৱন শইকীয়া ঘৰ নং : ৮৯ বয়স : 33 লিঙ্গ : মহিলা	CQG1217954 ফটো উপলব্ধ	411 নাম : প্ৰয়াস জ্যোতি শইকীয়া পিতাৰ নাম: জীৱন চন্দ্ৰ শইকীয়া ঘৰ নং : ৮৯ বয়স : 30 লিঙ্গ : পুৰুষ	CQG0296186 ফটো উপলব্ধ
412 নাম : ক্ষিতীশ শইকীয়া পিতাৰ নাম: গঙ্গাৰাম শইকীয়া ঘৰ নং : ৯০ বয়স : 70 লিঙ্গ : পুৰুষ	CQG1217987 ফটো উপলব্ধ	413 নাম : স্মৃতি ৰেখা বৰা শইকীয়া স্বামীৰ নাম: ক্ষিতীশ শইকীয়া ঘৰ নং : ৯০ বয়স : 58 লিঙ্গ : মহিলা	CQG1217998 ফটো উপলব্ধ	414 নাম : ঋতিকা নিশা শইকীয়া পিতাৰ নাম: ক্ষিতীশ শইকীয়া ঘৰ নং : ৯০ বয়স : 29 লিঙ্গ : মহিলা	CQG0164095 ফটো উপলব্ধ
415 নাম : জিদ্ৰিচা নন্দা শইকীয়া পিতাৰ নাম: খিতচ শইকীয়া ঘৰ নং : ৯০ বয়স : 25 লিঙ্গ : মহিলা	CQG0397919 ফটো উপলব্ধ	416 নাম : সুশীল শইকীয়া পিতাৰ নাম: কুমুদ শইকীয়া ঘৰ নং : ৯১ বয়স : 83 লিঙ্গ : পুৰুষ	CQG1218004 ফটো উপলব্ধ	417 নাম : ষ্টিয়া লৰিছ শইকীয়া স্বামীৰ নাম: সুশীল শইকীয়া ঘৰ নং : ৯১ বয়স : 76 লিঙ্গ : মহিলা	CQG1218015 ফটো উপলব্ধ
418 নাম : কেশব শইকীয়া পিতাৰ নাম: সুশীল শইকীয়া ঘৰ নং : ৯১ বয়স : 51 লিঙ্গ : পুৰুষ	CQG1218037 ফটো উপলব্ধ	419 নাম : ঋতুৰাজ ভূঞা পিতাৰ নাম: বাবুল ভূঞা ঘৰ নং : ৯১ বয়স : 33 লিঙ্গ : পুৰুষ	CQG1218048 ফটো উপলব্ধ	420 নাম : গাৰ্গী প্ৰিয়া ভূঞা পিতাৰ নাম: বাবুল ভূঞা ঘৰ নং : ৯১ বয়স : 24 লিঙ্গ : মহিলা	CQG0492116 ফটো উপলব্ধ



421 নাম : বাবুল ভূঞা পিতাৰ নাম: বগীৰাম ভূঞা ঘৰ নং : ৯১ক বয়স : 65 লিঙ্গ : পুৰুষ	CQG1218059 ফটো উপলব্ধ	422 নাম : ৰূপা হাজৰিকা স্বামীৰ নাম: পূৰ্ণ কান্ত হাজৰিকা ঘৰ নং : ৯১খ বয়স : 62 লিঙ্গ : মহিলা	CQG1218082 ফটো উপলব্ধ	423 নাম : ৰিংকিমনি হাজৰিকা পিতাৰ নাম: পূৰ্ণকান্ত হাজৰিকা ঘৰ নং : ৯১খ বয়স : 37 লিঙ্গ : মহিলা	CQG1218093 ফটো উপলব্ধ
S 424 নাম : স্নাতা হাজৰিকা পিতাৰ নাম: পূৰ্ণ হাজৰিকা ঘৰ নং : ৯১খ বয়স : 85 লিঙ্গ : মহিলা	CQG1218106 ফটো উপলব্ধ	425 নাম : জোনামনি শইকীয়া পিতাৰ নাম: ৰমনী শইকীয়া ঘৰ নং : ৯২ বয়স : 53 লিঙ্গ : মহিলা	CQG1218117 ফটো উপলব্ধ	426 নাম : অনি কুৰ্মী স্বামীৰ নাম: ভাস্কৰ কুৰ্মী ঘৰ নং : ৯২ বয়স : 35 লিঙ্গ : মহিলা	CQG1218139 ফটো উপলব্ধ
427 নাম : ত্ৰিদিপ শইকীয়া মাতৃৰ নাম: জোনামনি শইকীয়া ঘৰ নং : 92 বয়স : 22 লিঙ্গ : পুৰুষ	DAS0023465 ফটো উপলব্ধ	428 নাম : বীণা হাজৰিকা পিতাৰ নাম: সুহায় চন্দ্ৰচৰণ হাজৰিকা হাজৰিকা ঘৰ নং : ৯৪ বয়স : 63 লিঙ্গ : মহিলা	CQG1218151 ফটো উপলব্ধ	429 নাম : তপন কুমাৰ হাজৰিকা হাজৰিকা পিতাৰ নাম: চন্দী চৰণ হাজৰিকা হাজৰিকা ঘৰ নং : ৯৪ বয়স : 60 লিঙ্গ : পুৰুষ	CQG1218162 ফটো উপলব্ধ
430 নাম : কুকি শইকীয়া হাজৰিকা স্বামীৰ নাম: তপন কুমাৰ হাজৰিকা ঘৰ নং : ৯৪ বয়স : 48 লিঙ্গ : মহিলা	CQG1218173 ফটো উপলব্ধ	431 নাম : অবিনাশ বৰদলৈ পিতাৰ নাম: বিপুল বৰদলৈ ঘৰ নং : 94 বয়স : 22 লিঙ্গ : পুৰুষ	DAS0050195 ফটো উপলব্ধ	432 নাম : বিপুল বৰদলৈ পিতাৰ নাম: হৰচন বৰদলৈ ঘৰ নং : ৯৪ক বয়স : 42 লিঙ্গ : পুৰুষ	CQG1218184 ফটো উপলব্ধ
433 নাম : মনিকা বৰদলৈ স্বামীৰ নাম: বিপুল বৰদলৈ ঘৰ নং : ৯৪ক বয়স : 38 লিঙ্গ : মহিলা	CQG1218195 ফটো উপলব্ধ	434 নাম : হেমন গোস্বামী পিতাৰ নাম: মানিক গোস্বামী ঘৰ নং : ৯৫ বয়স : 73 লিঙ্গ : পুৰুষ	CQG1218208 ফটো উপলব্ধ	435 নাম : লীলাকান্তি মহন্ত গোস্বামী স্বামীৰ নাম: হেমন গোস্বামী ঘৰ নং : ৯৫ বয়স : 71 লিঙ্গ : মহিলা	CQG1218219 ফটো উপলব্ধ
436 নাম : স্নাতা গোস্বামী পিতাৰ নাম: হেমন গোস্বামী ঘৰ নং : ৯৫ বয়স : 35 লিঙ্গ : মহিলা	CQG1218220 ফটো উপলব্ধ	437 নাম : লুনীল গোস্বামী পিতাৰ নাম: হেমন গোস্বামী ঘৰ নং : ৯৫ বয়স : 29 লিঙ্গ : পুৰুষ	CQG0299065 ফটো উপলব্ধ	438 নাম : ক্ষীৰ ভ্ৰূভা গোস্বামী স্বামীৰ নাম: ৰাজীৱ গোস্বামী ঘৰ নং : ৯৬ বয়স : 73 লিঙ্গ : মহিলা	CQG1218231 ফটো উপলব্ধ
S 439 নাম : কুলপ্ৰদীপ গোস্বামী পিতাৰ নাম: ৰাজীৱ গোস্বামী ঘৰ নং : ৯৬ বয়স : 46 লিঙ্গ : পুৰুষ	CQG1218253 ফটো উপলব্ধ	S 440 নাম : নিৰঞ্জন গোস্বামী পিতাৰ নাম: ৰাজীৱ গোস্বামী ঘৰ নং : ৯৬ বয়স : 43 লিঙ্গ : পুৰুষ	CQG1218264 ফটো উপলব্ধ	441 নাম : ঋতুপৰ্ন গোস্বামী পিতাৰ নাম: চন্দন গোস্বামী ঘৰ নং : ৯৬ক বয়স : 26 লিঙ্গ : পুৰুষ	CQG0348789 ফটো উপলব্ধ
442 নাম : চন্দন গোস্বামী পিতাৰ নাম: মানিক গোস্বামী ঘৰ নং : ৯৬ক বয়স : 69 লিঙ্গ : পুৰুষ	CQG1218275 ফটো উপলব্ধ	443 নাম : জ্যোতি গোস্বামী স্বামীৰ নাম: চন্দন গোস্বামী ঘৰ নং : ৯৬ক বয়স : 52 লিঙ্গ : মহিলা	CQG1218286 ফটো উপলব্ধ	444 নাম : জিন হাজৰিকা পিতাৰ নাম: হেম হাজৰিকা ঘৰ নং : ৯৭ বয়স : 76 লিঙ্গ : মহিলা	CQG1218311 ফটো উপলব্ধ
445 নাম : দাৰবাৰী মাঝি পিতাৰ নাম: চোমেৰা মাঝি ঘৰ নং : ৯৭ বয়স : 74 লিঙ্গ : পুৰুষ	CQG1933217 ফটো উপলব্ধ	446 নাম : কৈলাছী দেৱী স্বামীৰ নাম: দৰবাৰী মাঝি ঘৰ নং : ৯৭ বয়স : 71 লিঙ্গ : মহিলা	CQG1933206 ফটো উপলব্ধ	447 নাম : নিপু হাজৰিকা পিতাৰ নাম: হেম হাজৰিকা ঘৰ নং : ৯৭ বয়স : 57 লিঙ্গ : পুৰুষ	CQG1218322 ফটো উপলব্ধ
448 নাম : মৃদল হাজৰিকা পিতাৰ নাম: হেম হাজৰিকা ঘৰ নং : ৯৭ বয়স : 53 লিঙ্গ : পুৰুষ	CQG1218344 ফটো উপলব্ধ	449 নাম : মিতালী হাজৰিকা স্বামীৰ নাম: নিপু হাজৰিকা ঘৰ নং : ৯৭ বয়স : 44 লিঙ্গ : মহিলা	CQG1218355 ফটো উপলব্ধ	450 নাম : যুগন মাঝি পিতাৰ নাম: দৰবাৰী মাঝি ঘৰ নং : ৯৭ বয়স : 39 লিঙ্গ : পুৰুষ	CQG1933193 ফটো উপলব্ধ



451 নাম : শ্যাম সন্দৰ মাঝি পিতাৰ নাম: দৰবাৰী মাঝি ঘৰ নং : ৯৭ বয়স : 36 লিঙ্গ : পুৰুষ	CQG1933182 ফটো উপলব্ধ	452 নাম : সুদামা মাঝি পিতাৰ নাম: দৰবাৰী মাঝি ঘৰ নং : ৯৭ বয়স : 34 লিঙ্গ : পুৰুষ	CQG1933171 ফটো উপলব্ধ	453 নাম : গীতা হাজৰিকা স্বামীৰ নাম: মৃদুল হাজৰিকা ঘৰ নং : ৯৭ বয়স : 31 লিঙ্গ : মহিলা	CQG0299958 ফটো উপলব্ধ
E 454 নাম : পূৰ্ণ বৰা পিতাৰ নাম: চন্দ্ৰ কান্ত বৰা ঘৰ নং : ৯৮ বয়স : 80 লিঙ্গ : পুৰুষ	CQG1218366 ফটো উপলব্ধ	455 নাম : অণু বৰুৱা বৰা স্বামীৰ নাম: পূৰ্ণ বৰা ঘৰ নং : ৯৮ বয়স : 72 লিঙ্গ : মহিলা	CQG1218377 ফটো উপলব্ধ	S 456 নাম : মৌচুমী বৰা স্বামীৰ নাম: মনোজ কলিতা ঘৰ নং : ৯৮ বয়স : 47 লিঙ্গ : মহিলা	CQG1218388 ফটো উপলব্ধ
457 নাম : মানস প্ৰতীম বৰা পিতাৰ নাম: পূৰ্ণ বৰা ঘৰ নং : ৯৮ বয়স : 35 লিঙ্গ : পুৰুষ	CQG1218402 ফটো উপলব্ধ	458 নাম : প্ৰদীপ বৰুৱা পিতাৰ নাম: হেমধৰ বৰুৱা ঘৰ নং : ৯৮ বয়স : 68 লিঙ্গ : পুৰুষ	CQG1218435 ফটো উপলব্ধ	#2 459 নাম : প্ৰনৱ বৰুৱা পিতাৰ নাম: হেমধৰ বৰুৱা ঘৰ নং : ৯৮ বয়স : 59 লিঙ্গ : পুৰুষ	CQG1218446 ফটো উপলব্ধ
S 460 নাম : কন্দৰ্প বৰুৱা পিতাৰ নাম: হেমধৰ বৰুৱা ঘৰ নং : ৯৯ বয়স : 57 লিঙ্গ : পুৰুষ	CQG1218457 ফটো উপলব্ধ	461 নাম : পবিত্ৰা বৰা বৰুৱা স্বামীৰ নাম: প্ৰণৱ বৰুৱা ঘৰ নং : ৯৯ বয়স : 57 লিঙ্গ : মহিলা	CQG1218480 ফটো উপলব্ধ	462 নাম : শিল্পী বৰুৱা স্বামীৰ নাম: প্ৰদীপ বৰুৱা ঘৰ নং : ৯৯ বয়স : 54 লিঙ্গ : মহিলা	CQG1218479 ফটো উপলব্ধ
S 463 নাম : নিজৰা বৰুৱা স্বামীৰ নাম: প্ৰশান্ত বৰুৱা ঘৰ নং : ৯৯ বয়স : 52 লিঙ্গ : মহিলা	CQG1218468 ফটো উপলব্ধ	S 464 নাম : বশী বৰুৱা স্বামীৰ নাম: কন্দৰ্প বৰুৱা ঘৰ নং : ৯৯ বয়স : 50 লিঙ্গ : মহিলা	CQG1218491 ফটো উপলব্ধ	465 নাম : হিয়া বৰুৱা পিতাৰ নাম: প্ৰদীপ বৰুৱা ঘৰ নং : ৯৯ বয়স : 32 লিঙ্গ : মহিলা	CQG1222271 ফটো উপলব্ধ
466 নাম : নাৰায়ণ বৰুৱা পিতাৰ নাম: প্ৰদীপ বৰুৱা ঘৰ নং : ৯৯ বয়স : 28 লিঙ্গ : পুৰুষ	CQG0301077 ফটো উপলব্ধ	467 নাম : ৰোহিতাভ বৰুৱা পিতাৰ নাম: প্ৰণৱ বৰুৱা ঘৰ নং : ৯৯ বয়স : 27 লিঙ্গ : পুৰুষ	CQG0150771 ফটো উপলব্ধ	468 নাম : ফটিক বৰা পিতাৰ নাম: সহিৰাম বৰা ঘৰ নং : ১০০ বয়স : 80 লিঙ্গ : পুৰুষ	CQG1149483 ফটো উপলব্ধ
469 নাম : পুতুমাই বৰা স্বামীৰ নাম: নাৰায়ন চন্দ্ৰ বৰা ঘৰ নং : ১০০ বয়স : 78 লিঙ্গ : মহিলা	CQG1218515 ফটো উপলব্ধ	470 নাম : মাকন বৰা স্বামীৰ নাম: ফটিক চন্দ্ৰ বৰা ঘৰ নং : ১০০ বয়স : 62 লিঙ্গ : মহিলা	CQG1149871 ফটো উপলব্ধ	471 নাম : টনী বৰা পিতাৰ নাম: নাৰায়ন চন্দ্ৰ বৰা ঘৰ নং : ১০০ বয়স : 50 লিঙ্গ : পুৰুষ	CQG1218526 ফটো উপলব্ধ
472 নাম : গোলাপ কুমাৰ বৰা পিতাৰ নাম: ফটিক চন্দ্ৰ বৰা ঘৰ নং : ১০০ বয়স : 46 লিঙ্গ : পুৰুষ	CQG1149608 ফটো উপলব্ধ	473 নাম : তৰালী বৰা স্বামীৰ নাম: টনী বৰা ঘৰ নং : ১০০ বয়স : 44 লিঙ্গ : মহিলা	CQG1218548 ফটো উপলব্ধ	474 নাম : ঈশ্বৰ বৰা পিতাৰ নাম: নাৰায়ন চন্দ্ৰ বৰা ঘৰ নং : ১০০ বয়স : 43 লিঙ্গ : পুৰুষ	CQG1218537 ফটো উপলব্ধ
475 নাম : দেৱাশীষ শইকীয়া পিতাৰ নাম: কেশৱ কোচ ঘৰ নং : ১০০ বয়স : 35 লিঙ্গ : পুৰুষ	CQG1222464 ফটো উপলব্ধ	476 নাম : কুলকুল শইকীয়া পিতাৰ নাম: কেশৱ কোচ ঘৰ নং : ১০০ বয়স : 31 লিঙ্গ : মহিলা	CQG1222588 ফটো উপলব্ধ	477 নাম : হিমাদ্ৰী বৰা পিতাৰ নাম: টনী বৰা ঘৰ নং : ১০০ বয়স : 28 লিঙ্গ : মহিলা	CQG0181578 ফটো উপলব্ধ
478 নাম : পৰিষ্কাৰিত বৰা পিতাৰ নাম: তুনি বৰা ঘৰ নং : ১০০ বয়স : 23 লিঙ্গ : পুৰুষ	CQG1149749 ফটো উপলব্ধ	479 নাম : প্ৰবল নাথ পিতাৰ নাম: ভূপেন নাথ ঘৰ নং : 100 বয়স : 20 লিঙ্গ : পুৰুষ	DAS0067256 ফটো উপলব্ধ	480 নাম : অভিজিত নাথ পিতাৰ নাম: মনো ৰাম নাথ ঘৰ নং : 100ক বয়স : 20 লিঙ্গ : পুৰুষ	DAS0108480 ফটো উপলব্ধ



481 নাম : নিজ কোছ স্বামীৰ নাম : কেশব কোছ ঘৰ নং : ১০০খ বয়স : 53 লিঙ্গ : মহিলা	CQG1218582 ফটো উপলব্ধ	482 নাম : মনোৰাম নাথ পিতাৰ নাম : মনিৰাম নাথ ঘৰ নং : ১০০ক বয়স : 52 লিঙ্গ : পুৰুষ	CQG1222362 ফটো উপলব্ধ	483 নাম : ভূপেন নাথ পিতাৰ নাম : কেশব নাথ ঘৰ নং : ১০০ক বয়স : 46 লিঙ্গ : পুৰুষ	CQG1218559 ফটো উপলব্ধ
484 নাম : নমিতা নাথ স্বামীৰ নাম : ভূপেন নাথ ঘৰ নং : ১০০ক বয়স : 40 লিঙ্গ : মহিলা	CQG1218560 ফটো উপলব্ধ	485 নাম : চয়নিকা নাথ পিতাৰ নাম : মনোৰাম নাথ ঘৰ নং : ১০০ক বয়স : 40 লিঙ্গ : মহিলা	CQG1222351 ফটো উপলব্ধ	486 নাম : ধৰ্মেশ্বৰ ভূঞা পিতাৰ নাম : পদ্ম ভূঞা ঘৰ নং : ১০২ বয়স : 72 লিঙ্গ : পুৰুষ	CQG1218606 ফটো উপলব্ধ
487 নাম : মুকুট ভূঞা পিতাৰ নাম : পদ্ম ভূঞা ঘৰ নং : ১০২ বয়স : 64 লিঙ্গ : পুৰুষ	CQG1218617 ফটো উপলব্ধ	488 নাম : জয়া ভূঞা স্বামীৰ নাম : ধৰ্মেশ্বৰ ভূঞা ঘৰ নং : ১০২ বয়স : 64 লিঙ্গ : মহিলা	CQG1218628 ফটো উপলব্ধ	489 নাম : সবিত্ৰী ভূঞা স্বামীৰ নাম : মুকুট ভূঞা ঘৰ নং : ১০২ বয়স : 57 লিঙ্গ : মহিলা	CQG1218639 ফটো উপলব্ধ
490 নাম : বুমনি ভূঞা পিতাৰ নাম : ধৰ্মেশ্বৰ ভূঞা ঘৰ নং : ১০২ বয়স : 38 লিঙ্গ : মহিলা	CQG1218640 ফটো উপলব্ধ	491 নাম : জয়ন্ত ভূঞা পিতাৰ নাম : ধৰ্মেশ্বৰ ভূঞা ঘৰ নং : ১০২ বয়স : 32 লিঙ্গ : পুৰুষ	CQG1222566 ফটো উপলব্ধ	492 নাম : শিৱ প্ৰসাদ শইকীয়া পিতাৰ নাম : থানেশ্বৰ শইকীয়া ঘৰ নং : ১০৩ বয়স : 69 লিঙ্গ : পুৰুষ	CQG1218662 ফটো উপলব্ধ
493 নাম : ত্ৰৈলোক্য শইকীয়া পিতাৰ নাম : থানেশ্বৰ শইকীয়া ঘৰ নং : ১০৩ বয়স : 66 লিঙ্গ : পুৰুষ	CQG1218673 ফটো উপলব্ধ	494 নাম : মৰমী শইকীয়া স্বামীৰ নাম : শিৱ প্ৰসাদ শইকীয়া ঘৰ নং : ১০৩ বয়স : 61 লিঙ্গ : মহিলা	CQG1218695 ফটো উপলব্ধ	495 নাম : চুমী কলিতা শইকীয়া স্বামীৰ নাম : ত্ৰৈলোক্য শইকীয়া ঘৰ নং : ১০৩ বয়স : 57 লিঙ্গ : মহিলা	CQG1218708 ফটো উপলব্ধ
496 নাম : হেমন্ত শইকীয়া পিতাৰ নাম : থানেশ্বৰ শইকীয়া ঘৰ নং : ১০৩ বয়স : 50 লিঙ্গ : পুৰুষ	CQG1218684 ফটো উপলব্ধ	497 নাম : ৰমী শইকীয়া স্বামীৰ নাম : হেমন্ত শইকীয়া ঘৰ নং : ১০৩ বয়স : 48 লিঙ্গ : মহিলা	CQG1218719 ফটো উপলব্ধ	498 নাম : সুকন্যা শইকীয়া পিতাৰ নাম : শিৱ প্ৰসাদ শইকীয়া ঘৰ নং : ১০৩ বয়স : 36 লিঙ্গ : মহিলা	CQG0003459 ফটো উপলব্ধ
499 নাম : দেবাদেৱ শইকীয়া পিতাৰ নাম : শিৱ প্ৰসাদ শইকীয়া ঘৰ নং : ১০৩ বয়স : 31 লিঙ্গ : পুৰুষ	CQG0003699 ফটো উপলব্ধ	500 নাম : প্ৰাচী শইকীয়া পিতাৰ নাম : ত্ৰৈলোক্য শইকীয়া ঘৰ নং : ১০৩ বয়স : 26 লিঙ্গ : মহিলা	CQG0503607 ফটো উপলব্ধ	501 নাম : দিষ্টান্ত শইকীয়া পিতাৰ নাম : হেমন্ত শইকীয়া ঘৰ নং : 103 বয়স : 21 লিঙ্গ : পুৰুষ	DAS0010223 ফটো উপলব্ধ
502 নাম : মামনি ডেকা স্বামীৰ নাম : অৰ্জেন ডেকা ঘৰ নং : ১০৩ক বয়স : 60 লিঙ্গ : মহিলা	CQG1218731 ফটো উপলব্ধ	503 নাম : সীমান্ত ডেকা পিতাৰ নাম : অৰ্জেন ডেকা ঘৰ নং : ১০৩ক বয়স : 39 লিঙ্গ : পুৰুষ	CQG1218742 ফটো উপলব্ধ	504 নাম : প্ৰশান্ত ডেকা পিতাৰ নাম : অৰ্জেন ডেকা ঘৰ নং : ১০৩ক বয়স : 37 লিঙ্গ : পুৰুষ	CQG1218753 ফটো উপলব্ধ
505 নাম : চয়নিকু মজুমদাৰ ডেকা স্বামীৰ নাম : সীমান্ত ডেকা ঘৰ নং : ১০৩ক বয়স : 36 লিঙ্গ : মহিলা	CQG1218764 ফটো উপলব্ধ	506 নাম : মুকুল ভূঞা পিতাৰ নাম : মন ভূঞা ঘৰ নং : ১০৪ বয়স : 62 লিঙ্গ : পুৰুষ	CQG1218797 ফটো উপলব্ধ	507 নাম : নিতুল ভূঞা পিতাৰ নাম : মন ভূঞা ঘৰ নং : ১০৪ বয়স : 57 লিঙ্গ : পুৰুষ	CQG1218822 ফটো উপলব্ধ
508 নাম : দিপা ভূঞা পিতাৰ নাম : মন ভূঞা ঘৰ নং : ১০৪ বয়স : 57 লিঙ্গ : মহিলা	CQG1218811 ফটো উপলব্ধ	509 নাম : কৈলাশ ভূঞা পিতাৰ নাম : মন ভূঞা ঘৰ নং : ১০৪ বয়স : 57 লিঙ্গ : পুৰুষ	CQG1218800 ফটো উপলব্ধ	510 নাম : নিৰ্মাল ভূঞা পিতাৰ নাম : মন ভূঞা ঘৰ নং : ১০৪ বয়স : 48 লিঙ্গ : পুৰুষ	CQG1218833 ফটো উপলব্ধ



511 নাম : মাধুৰীমা হাজৰিকা ভূঞা স্বামীৰ নাম: মুকুল ভূঞা ঘৰ নং : ১০৪ বয়স : 42 লিঙ্গ : মহিলা	CQG1218844 ফটো উপলব্ধ	512 নাম : বঞ্জিত গগৈ পিতাৰ নাম: ভুবাম গগৈ ঘৰ নং : ১০৬ বয়স : 58 লিঙ্গ : পুৰুষ	CQG1218866 ফটো উপলব্ধ	513 নাম : কনকলতা গগৈ স্বামীৰ নাম: বঞ্জিত গগৈ ঘৰ নং : ১০৬ বয়স : 56 লিঙ্গ : মহিলা	CQG1218877 ফটো উপলব্ধ
S 514 নাম : গীতাজলী গগৈ পিতাৰ নাম: বঞ্জিত গগৈ ঘৰ নং : ১০৬ বয়স : 84 লিঙ্গ : মহিলা	CQG1222522 ফটো উপলব্ধ	515 নাম : অংকুৰন গগৈ পিতাৰ নাম: বঞ্জিত গগৈ ঘৰ নং : ১০৬ বয়স : 25 লিঙ্গ : পুৰুষ	CQG1171198 ফটো উপলব্ধ	516 নাম : হেৰম্ব হাজৰিকা পিতাৰ নাম: হিতেশ্বৰ হাজৰিকা ঘৰ নং : ১০৮ বয়স : 72 লিঙ্গ : পুৰুষ	CQG1218888 ফটো উপলব্ধ
517 নাম : চিকুণী ভূঞা হাজৰিকা স্বামীৰ নাম: হেৰম্ব হাজৰিকা ঘৰ নং : ১০৮ বয়স : 67 লিঙ্গ : মহিলা	CQG1218899 ফটো উপলব্ধ	518 নাম : সুমন হাজৰিকা পিতাৰ নাম: হেৰম্ব হাজৰিকা ঘৰ নং : ১০৮ বয়স : 35 লিঙ্গ : মহিলা	CQG1218902 ফটো উপলব্ধ	519 নাম : ইত্যাদি হাজৰিকা পিতাৰ নাম: হেৰম্ব হাজৰিকা ঘৰ নং : ১০৮ বয়স : 28 লিঙ্গ : মহিলা	CQG0184309 ফটো উপলব্ধ
520 নাম : বিনয় ঠাকুৰীয়া পিতাৰ নাম: বমেশ ঠাকুৰীয়া ঘৰ নং : ১০৯ বয়স : 53 লিঙ্গ : পুৰুষ	CQG1218913 ফটো উপলব্ধ	521 নাম : অনিতা ঠাকুৰীয়া স্বামীৰ নাম: বিনয় ঠাকুৰীয়া ঘৰ নং : ১০৯ বয়স : 44 লিঙ্গ : মহিলা	CQG1218924 ফটো উপলব্ধ	522 নাম : আৰতি দাশ স্বামীৰ নাম: ধীৰেণ দাস ঘৰ নং : ১১২ বয়স : 56 লিঙ্গ : মহিলা	CQG1218957 ফটো উপলব্ধ
D 523 নাম : ধীৰেণ দাস পিতাৰ নাম: লাল মোহন দাস ঘৰ নং : ১১২ বয়স : 53 লিঙ্গ : পুৰুষ	CQG1218946 ফটো উপলব্ধ	524 নাম : বাপ্পী দাস পিতাৰ নাম: ধীৰেণ দাস ঘৰ নং : ১১২ বয়স : 40 লিঙ্গ : পুৰুষ	CQG1218979 ফটো উপলব্ধ	525 নাম : গীতৰ্থ তামুলী পিতাৰ নাম: বিদ্যুত তামুলী ঘৰ নং : ১১২ বয়স : 25 লিঙ্গ : পুৰুষ	CQG0492090 ফটো উপলব্ধ
526 নাম : জবহৰ লাল গুপ্তা পিতাৰ নাম: বিশ্বনাথ প্ৰসাদ গুপ্তা ঘৰ নং : ১১৩ বয়স : 71 লিঙ্গ : পুৰুষ	CQG1218980 ফটো উপলব্ধ	527 নাম : কমলা দেবী স্বামীৰ নাম: জবহৰ লাল গুপ্তা ঘৰ নং : ১১৩ বয়স : 63 লিঙ্গ : মহিলা	CQG1218991 ফটো উপলব্ধ	528 নাম : ৰিতা দেবী গুপ্তা স্বামীৰ নাম: সুনীল পেটেল ঘৰ নং : ১১৩ বয়স : 49 লিঙ্গ : মহিলা	CQG1222340 ফটো উপলব্ধ
529 নাম : সঞ্জয় গুপ্তা পিতাৰ নাম: জবহৰ লাল গুপ্তা ঘৰ নং : ১১৩ বয়স : 37 লিঙ্গ : পুৰুষ	CQG1219007 ফটো উপলব্ধ	530 নাম : সঞ্জয় কুমাৰ গুপ্তা পিতাৰ নাম: জবহৰ লাল গুপ্তা ঘৰ নং : ১১৩ বয়স : 35 লিঙ্গ : পুৰুষ	CQG1222771 ফটো উপলব্ধ	531 নাম : সিদ্ধাৰ্থ পাটেল পিতাৰ নাম: সুনীল পাটেল ঘৰ নং : ১১৩ বয়স : 29 লিঙ্গ : পুৰুষ	CQG1289008 ফটো উপলব্ধ
532 নাম : অনিসা পাটেল পিতাৰ নাম: সুনীল পাটেল ঘৰ নং : ১১৩ বয়স : 26 লিঙ্গ : মহিলা	CQG1292978 ফটো উপলব্ধ	533 নাম : অক্ষিত পাটেল পিতাৰ নাম: সুনীল পাটেল ঘৰ নং : ১১৩ বয়স : 25 লিঙ্গ : পুৰুষ	CQG1292945 ফটো উপলব্ধ	534 নাম : লক্ষী দাস স্বামীৰ নাম: অতুল দাস ঘৰ নং : ১১৪ বয়স : 69 লিঙ্গ : মহিলা	CQG1219029 ফটো উপলব্ধ
535 নাম : মনোজ দাস পিতাৰ নাম: অতুল দাস ঘৰ নং : ১১৪ বয়স : 47 লিঙ্গ : পুৰুষ	CQG1219030 ফটো উপলব্ধ	536 নাম : মুনমী হাজৰিকা দাস স্বামীৰ নাম: মনোজ দাস ঘৰ নং : ১১৪ বয়স : 43 লিঙ্গ : মহিলা	CQG1955799 ফটো উপলব্ধ	537 নাম : মান্না দাস পিতাৰ নাম: অতুল দাস ঘৰ নং : ১১৪ বয়স : 37 লিঙ্গ : পুৰুষ	CQG1219041 ফটো উপলব্ধ
#2 538 নাম : পল্লবী বৰা স্বামীৰ নাম: মান্না দাস ঘৰ নং : 115 বয়স : 41 লিঙ্গ : মহিলা	CQG1216075 ফটো উপলব্ধ	539 নাম : দিলীপ বৰা পিতাৰ নাম: হেমেন্দ্ৰ বৰা ঘৰ নং : ১১৬ বয়স : 62 লিঙ্গ : পুৰুষ	CQG1219096 ফটো উপলব্ধ	540 নাম : দীপা বৰা স্বামীৰ নাম: দিলীপ বৰা ঘৰ নং : ১১৬ বয়স : 53 লিঙ্গ : মহিলা	CQG1219109 ফটো উপলব্ধ



541 নাম : অনৰন বৰা পিতাৰ নাম: দিলীপ বৰা ঘৰ নং : ১৬৬ বয়স : 26 লিঙ্গ : পুৰুষ	CQG0266460 ফটো উপলব্ধ	542 নাম : মনি দাস পিতাৰ নাম: বাম বচ্ছন দাস ঘৰ নং : ১১৭ বয়স : 68 লিঙ্গ : পুৰুষ	CQG1219110 ফটো উপলব্ধ	543 নাম : পাহাৰী দাস চহকীয়া স্বামীৰ নাম: পবন চহকীয়া ঘৰ নং : ১১৭ বয়স : 37 লিঙ্গ : মহিলা	CQG1222599 ফটো উপলব্ধ
544 নাম : ৰূপালী দাস পিতাৰ নাম: মনি দাস ঘৰ নং : ১১৭ বয়স : 36 লিঙ্গ : মহিলা	CQG1219132 ফটো উপলব্ধ	S 545 নাম : ৰশ্মিৰেখা দাস পিতাৰ নাম: মনি দাস ঘৰ নং : ১১৭ বয়স : 35 লিঙ্গ : মহিলা	CQG1219143 ফটো উপলব্ধ	546 নাম : জয় প্ৰকাশ ভগত পিতাৰ নাম: ৰাজা বাম ভগত ঘৰ নং : ১১৮ বয়স : 37 লিঙ্গ : পুৰুষ	CQG1219165 ফটো উপলব্ধ
547 নাম : ভীম দাস পিতাৰ নাম: মঞ্জলীয়া দাস ঘৰ নং : ১২০ বয়স : 58 লিঙ্গ : পুৰুষ	CQG1219176 ফটো উপলব্ধ	548 নাম : মনি দাস স্বামীৰ নাম: ভীম দাস ঘৰ নং : ১২০ বয়স : 53 লিঙ্গ : মহিলা	CQG1219187 ফটো উপলব্ধ	549 নাম : উমেশ দাস পিতাৰ নাম: ভীম দাস ঘৰ নং : ১২০ বয়স : 34 লিঙ্গ : পুৰুষ	CQG1219198 ফটো উপলব্ধ
550 নাম : বিনা দাস পিতাৰ নাম: ভীম দাস ঘৰ নং : ১২০ বয়স : 32 লিঙ্গ : পুৰুষ	CQG1222759 ফটো উপলব্ধ	551 নাম : পবন দাস পিতাৰ নাম: যোগেশ দাস ঘৰ নং : ১২১ বয়স : 46 লিঙ্গ : পুৰুষ	CQG1219223 ফটো উপলব্ধ	552 নাম : টংকেশ্বৰ দাস পিতাৰ নাম: যোগেশ দাস ঘৰ নং : ১২১ বয়স : 44 লিঙ্গ : পুৰুষ	CQG1219234 ফটো উপলব্ধ
553 নাম : সমিত্ৰা দাস পিতাৰ নাম: যোগেশ দাস ঘৰ নং : ১২১ বয়স : 41 লিঙ্গ : মহিলা	CQG1932974 ফটো উপলব্ধ	554 নাম : বেবী সুনাবী দাস স্বামীৰ নাম: টংকেশ্বৰ দাস ঘৰ নং : ১২১ বয়স : 41 লিঙ্গ : মহিলা	CQG0150540 ফটো উপলব্ধ	555 নাম : ৰশ্মি দাস পিতাৰ নাম: যোগেশ দাস ঘৰ নং : ১২১ বয়স : 38 লিঙ্গ : মহিলা	CQG0150615 ফটো উপলব্ধ
556 নাম : ৰাজ পানিক্ৰা পিতাৰ নাম: যতীন পানিকা ঘৰ নং : ১২১ বয়স : 30 লিঙ্গ : পুৰুষ	CQG0150763 ফটো উপলব্ধ	557 নাম : সাবিত্ৰী দাস স্বামীৰ নাম: কেশব চন্দ্ৰ দাস ঘৰ নং : ১২২ বয়স : 74 লিঙ্গ : মহিলা	CQG1219278 ফটো উপলব্ধ	558 নাম : কুলেন তামুলী পিতাৰ নাম: কেশব চন্দ্ৰ দাস ঘৰ নং : ১২২ বয়স : 56 লিঙ্গ : পুৰুষ	CQG1219289 ফটো উপলব্ধ
559 নাম : মন মন মহন্ত তামুলী স্বামীৰ নাম: কুলেন তামুলী ঘৰ নং : ১২২ বয়স : 50 লিঙ্গ : মহিলা	CQG1219303 ফটো উপলব্ধ	560 নাম : ইন্দ্ৰনীল তামুলী পিতাৰ নাম: কেশব চন্দ্ৰ দাস ঘৰ নং : ১২২ বয়স : 48 লিঙ্গ : পুৰুষ	CQG1219290 ফটো উপলব্ধ	561 নাম : অস্মিতা বৰা স্বামীৰ নাম: ইন্দ্ৰনীল তামুলি ঘৰ নং : ১২২ বয়স : 45 লিঙ্গ : মহিলা	CQG1955824 ফটো উপলব্ধ
562 নাম : প্ৰতীক্ষা তামুলী পিতাৰ নাম: কুলেন তামুলী ঘৰ নং : ১২২ বয়স : 28 লিঙ্গ : মহিলা	CQG0150805 ফটো উপলব্ধ	563 নাম : জুবলী তামুলী পিতাৰ নাম: কুলেন তামুলী ঘৰ নং : ১২২ বয়স : 23 লিঙ্গ : মহিলা	CQG1271345 ফটো উপলব্ধ	564 নাম : হেমেশ্বৰ দাস পিতাৰ নাম: মাল ভোগ দাস ঘৰ নং : ১২২ক বয়স : 86 লিঙ্গ : পুৰুষ	CQG1219336 ফটো উপলব্ধ
565 নাম : বিদ্যুত তামুলী পিতাৰ নাম: হেমেশ্বৰ দাস ঘৰ নং : ১২২ক বয়স : 54 লিঙ্গ : পুৰুষ	CQG1219314 ফটো উপলব্ধ	566 নাম : জোনালী শইকীয়া তামুলি স্বামীৰ নাম: বিদ্যুত তামুলী ঘৰ নং : ১২২ক বয়স : 53 লিঙ্গ : মহিলা	CQG1219325 ফটো উপলব্ধ	567 নাম : জিন্টু হাজৰীকা পিতাৰ নাম: অচিন্ত হাজৰীকা ঘৰ নং : ১২৩ বয়স : 38 লিঙ্গ : পুৰুষ	CQG1222679 ফটো উপলব্ধ
568 নাম : অজয় বাল্লিকী পিতাৰ নাম: ৰাজু বাল্লিকী ঘৰ নং : ১২৩খ বয়স : 29 লিঙ্গ : পুৰুষ	CQG0150912 ফটো উপলব্ধ	569 নাম : জ্যোতি চৰসৰিয়া স্বামীৰ নাম: অজয় বাল্লিকী ঘৰ নং : 123 খ বয়স : 29 লিঙ্গ : মহিলা	DAS0067199 ফটো উপলব্ধ	570 নাম : কৃষান বাল্লিকী পিতাৰ নাম: ৰাজু বাল্লিকী ঘৰ নং : ১২৩ খ বয়স : 27 লিঙ্গ : পুৰুষ	CQG0397885 ফটো উপলব্ধ



571 নাম : অচিন্ত হাজৰিকা পিতাৰ নাম: ধলাই হাজৰিকা ঘৰ নং : ১২৩গ বয়স : 69 লিঙ্গ : পুৰুষ	CQG1219416 ফটো উপলব্ধ	E 572 নাম : বাজু বালিকী পিতাৰ নাম: সীতা ৰাম বালিকী ঘৰ নং : ১২৩খ বয়স : 68 লিঙ্গ : পুৰুষ	CQG1219392 ফটো উপলব্ধ	573 নাম : বিমলা বালিকী স্বামীৰ নাম: বাজু বালিকী ঘৰ নং : ১২৩খ বয়স : 65 লিঙ্গ : মহিলা	CQG1219405 ফটো উপলব্ধ
574 নাম : মামণি ডেকা স্বামীৰ নাম: অচিন্ত হাজৰিকা ঘৰ নং : ১২৩গ বয়স : 65 লিঙ্গ : মহিলা	CQG1219427 ফটো উপলব্ধ	575 নাম : জগেন্দ্ৰ বালিকী পিতাৰ নাম: সীতা ৰাম বালিকী ঘৰ নং : ১২৩ক বয়স : 50 লিঙ্গ : পুৰুষ	CQG1219370 ফটো উপলব্ধ	576 নাম : হেমেন হাজৰিকা পিতাৰ নাম: অচিন্ত হাজৰিকা ঘৰ নং : ১২৩গ বয়স : 42 লিঙ্গ : পুৰুষ	CQG1219438 ফটো উপলব্ধ
577 নাম : মিন হাজৰিকা স্বামীৰ নাম: বিভব হাজৰিকা ঘৰ নং : ১২৪ বয়স : 63 লিঙ্গ : মহিলা	CQG1219461 ফটো উপলব্ধ	578 নাম : নুপৰ মনি হাজৰিকা পিতাৰ নাম: বিভব হাজৰিকা ঘৰ নং : ১২৪ বয়স : 43 লিঙ্গ : পুৰুষ	CQG1219472 ফটো উপলব্ধ	579 নাম : অদিতি শইকীয়া স্বামীৰ নাম: নুপৰ মনি হাজৰিকা ঘৰ নং : 124 বয়স : 29 লিঙ্গ : মহিলা	DAS0053173 ফটো উপলব্ধ
S 580 নাম : জলিল শেখ পিতাৰ নাম: আলি বাচ শেখ ঘৰ নং : ১২৬ বয়স : 62 লিঙ্গ : পুৰুষ	CQG1219483 ফটো উপলব্ধ	S 581 নাম : নুৰজাহান বেগম স্বামীৰ নাম: জলিল শেখ ঘৰ নং : ১২৬ বয়স : 57 লিঙ্গ : মহিলা	CQG1219494 ফটো উপলব্ধ	582 নাম : মইনাল সেখ পিতাৰ নাম: কাৰিমুদ্দিন সেখ ঘৰ নং : 126 বয়স : 48 লিঙ্গ : পুৰুষ	CQG0527424 ফটো উপলব্ধ
583 নাম : হাচিনা বেগম স্বামীৰ নাম: মইনাল সেখ ঘৰ নং : ১২৬ বয়স : 44 লিঙ্গ : মহিলা	CQG0527721 ফটো উপলব্ধ	584 নাম : ৰবিনা খাতুন পিতাৰ নাম: জলিল শেখ ঘৰ নং : 126 বয়স : 30 লিঙ্গ : মহিলা	CQG0376095 ফটো উপলব্ধ	585 নাম : হাছেনআলি সেখ পিতাৰ নাম: মইনাল সেখ ঘৰ নং : ১২৬ বয়স : 26 লিঙ্গ : পুৰুষ	CQG0527101 ফটো উপলব্ধ
586 নাম : হজৰত আলি সেখ পিতাৰ নাম: মইনাল আলি সেখ ঘৰ নং : ১২৬ বয়স : 25 লিঙ্গ : পুৰুষ	CQG0527184 ফটো উপলব্ধ	587 নাম : আৰিফা খাতুন স্বামীৰ নাম: হজৰত আলি শেখ ঘৰ নং : 126 বয়স : 21 লিঙ্গ : মহিলা	DAS0099713 ফটো উপলব্ধ	588 নাম : চন্দা কান স্বামীৰ নাম: স্বামী নাথ কান ঘৰ নং : ১২৭ বয়স : 58 লিঙ্গ : মহিলা	CQG1219518 ফটো উপলব্ধ
589 নাম : বিনোদ গুপ্তা পিতাৰ নাম: স্বামী নাথ গুপ্তা ঘৰ নং : ১২৭ বয়স : 45 লিঙ্গ : পুৰুষ	CQG1932985 ফটো উপলব্ধ	E 590 নাম : মনোজ চাহু পিতাৰ নাম: স্বামী নাথ চাহু ঘৰ নং : ১২৭ বয়স : 41 লিঙ্গ : পুৰুষ	CQG1219529 ফটো উপলব্ধ	591 নাম : বিষ্ণু চাহু পিতাৰ নাম: স্বামী নাথ চাহু ঘৰ নং : ১২৭ বয়স : 37 লিঙ্গ : পুৰুষ	CQG1219530 ফটো উপলব্ধ
592 নাম : বাজেশ কান পিতাৰ নাম: স্বামী নাথ কান ঘৰ নং : ১২৭ বয়স : 36 লিঙ্গ : পুৰুষ	CQG1219541 ফটো উপলব্ধ	593 নাম : বাজু কান পিতাৰ নাম: স্বামী নাথ কান ঘৰ নং : ১২৭ বয়স : 34 লিঙ্গ : পুৰুষ	CQG1933126 ফটো উপলব্ধ	594 নাম : সঞ্জিত কুম্বাৰ কান পিতাৰ নাম: স্বামী নাথ চাহু ঘৰ নং : ১২৭ বয়স : 31 লিঙ্গ : পুৰুষ	CQG1933057 ফটো উপলব্ধ
595 নাম : ববিতা সাহ স্বামীৰ নাম: বাজেশ কান ঘৰ নং : ১২৭ বয়স : 31 লিঙ্গ : মহিলা	CQG1373638 ফটো উপলব্ধ	596 নাম : সুজল গুপ্তা পিতাৰ নাম: বিনোদ গুপ্তা ঘৰ নং : 127 বয়স : 19 লিঙ্গ : পুৰুষ	DAS0090282 ফটো উপলব্ধ	597 নাম : আমৰুল বেগম স্বামীৰ নাম: বাচৰ আহমেদ ঘৰ নং : ১২৯ বয়স : 68 লিঙ্গ : মহিলা	CQG1219563 ফটো উপলব্ধ
598 নাম : আকব্বৰ আলি আনছাৰী পিতাৰ নাম: ইছাহাক আলি আনছাৰী ঘৰ নং : ১২৯ বয়স : 56 লিঙ্গ : পুৰুষ	CQG1219552 ফটো উপলব্ধ	599 নাম : হাজৰা খাতুন পিতাৰ নাম: বাচৰ আহমেদ ঘৰ নং : ১২৯ বয়স : 45 লিঙ্গ : মহিলা	CQG1219574 ফটো উপলব্ধ	600 নাম : বুপা গুপ্তা স্বামীৰ নাম: বিনোদ গুপ্তা ঘৰ নং : ১২৯ বয়স : 41 লিঙ্গ : মহিলা	CQG1933239 ফটো উপলব্ধ



601 নাম : জফিৰুল আনচাৰী পিতাৰ নাম: বাচিৰ আহমেদ ঘৰ নং : ১২৯ বয়স : 41 লিঙ্গ : পুৰুষ	CQG1219596 ফটো উপলব্ধ	602 নাম : চৈনলা আনচাৰী পিতাৰ নাম: বাচিৰ আহমেদ ঘৰ নং : ১২৯ বয়স : 38 লিঙ্গ : পুৰুষ	CQG1219609 ফটো উপলব্ধ	603 নাম : জুলেখা খাতুন পিতাৰ নাম: বাচিৰ আহমেদ ঘৰ নং : ১২৯ বয়স : 36 লিঙ্গ : মহিলা	CQG1219585 ফটো উপলব্ধ
604 নাম : আমজাদ আনচাৰী পিতাৰ নাম: বাচিৰ আহমেদ ঘৰ নং : ১২৯ বয়স : 34 লিঙ্গ : পুৰুষ	CQG1222293 ফটো উপলব্ধ	605 নাম : লালজী চৌধুৰী পিতাৰ নাম: কমল চৌধুৰী ঘৰ নং : ১৩০ বয়স : 52 লিঙ্গ : পুৰুষ	CQG1219610 ফটো উপলব্ধ	E 606 নাম : বৰ্মা দেবী স্বামীৰ নাম: লালজী চৌধুৰী ঘৰ নং : ১৩০ বয়স : 46 লিঙ্গ : মহিলা	CQG1219632 ফটো উপলব্ধ
607 নাম : ধনেশ্বৰ চৌধুৰী পিতাৰ নাম: কমল চৌধুৰী ঘৰ নং : ১৩০ বয়স : 45 লিঙ্গ : পুৰুষ	CQG1219621 ফটো উপলব্ধ	608 নাম : বুবি ওজা কলিতা স্বামীৰ নাম: হৰেন কলিতা ঘৰ নং : ১৩০ বয়স : 45 লিঙ্গ : মহিলা	CQG1373604 ফটো উপলব্ধ	609 নাম : প্ৰণালী বৰা কলিতা স্বামীৰ নাম: অনিৰুদ্ধ কলিতা ঘৰ নং : ১৩০ বয়স : 43 লিঙ্গ : মহিলা	CQG1373612 ফটো উপলব্ধ
610 নাম : ৰাজ কুমাৰী দেবী স্বামীৰ নাম: ধনেশ্বৰ চৌধুৰী ঘৰ নং : ১৩০ বয়স : 40 লিঙ্গ : মহিলা	CQG1219643 ফটো উপলব্ধ	611 নাম : মুকেশ চৌধুৰী পিতাৰ নাম: কমল চৌধুৰী ঘৰ নং : ১৩০ বয়স : 35 লিঙ্গ : পুৰুষ	CQG0018218 ফটো উপলব্ধ	612 নাম : ধৰিত্ৰী দেবী পিতাৰ নাম: কনক চন্দ্ৰ নাথ ঘৰ নং : ১৩০ বয়স : 35 লিঙ্গ : মহিলা	CQG1222544 ফটো উপলব্ধ
613 নাম : ৰাজেশ চৌধুৰী পিতাৰ নাম: কমল চৌধুৰী ঘৰ নং : ১৩০ বয়স : 32 লিঙ্গ : পুৰুষ	CQG0018317 ফটো উপলব্ধ	614 নাম : চন্দন চৌধুৰী পিতাৰ নাম: কমল চৌধুৰী ঘৰ নং : ১৩০ বয়স : 32 লিঙ্গ : পুৰুষ	CQG1933228 ফটো উপলব্ধ	615 নাম : পুষ্পা চৌধুৰী স্বামীৰ নাম: মুকেশ চৌধুৰী ঘৰ নং : ১৩০ বয়স : 31 লিঙ্গ : মহিলা	CQG0018358 ফটো উপলব্ধ
616 নাম : সুৰভী গগৈ স্বামীৰ নাম: বসন্ত নাথ ঘৰ নং : ১৩০ বয়স : 30 লিঙ্গ : মহিলা	CQG1363613 ফটো উপলব্ধ	617 নাম : দুল চৌধুৰী পিতাৰ নাম: লালজী চৌধুৰী ঘৰ নং : ১৩০ বয়স : 27 লিঙ্গ : পুৰুষ	CQG0193375 ফটো উপলব্ধ	618 নাম : হেম কুমাৰী চৌধুৰী পিতাৰ নাম: লালজী চৌধুৰী ঘৰ নং : 130 বয়স : 25 লিঙ্গ : মহিলা	DAS0053199 ফটো উপলব্ধ
619 নাম : ৰূপালী ভূঞা পিতাৰ নাম: ভূপেন ভূঞা ঘৰ নং : ১৩০ বয়স : 23 লিঙ্গ : মহিলা	CQG1243070 ফটো উপলব্ধ	620 নাম : ইন্দানী ভূঞা পিতাৰ নাম: ভূপেন ভূঞা ঘৰ নং : 130ঘ বয়স : 19 লিঙ্গ : মহিলা	DAS0107490 ফটো উপলব্ধ	621 নাম : হৰেশ্ব কলিতা পিতাৰ নাম: সুৰেশ্ব কলিতা ঘৰ নং : ১৩০ক বয়স : 52 লিঙ্গ : পুৰুষ	CQG0192997 ফটো উপলব্ধ
622 নাম : আমন শইকীয়া মাতৃৰ নাম: ববি শইকীয়া ঘৰ নং : 130 খ বয়স : 22 লিঙ্গ : পুৰুষ	CQG1295823 ফটো উপলব্ধ	623 নাম : সুমন শইকীয়া পিতাৰ নাম: দিপু শইকীয়া ঘৰ নং : ১৩০খ বয়স : 28 লিঙ্গ : পুৰুষ	CQG0193276 ফটো উপলব্ধ	624 নাম : প্ৰমিলা কলিতা স্বামীৰ নাম: সুৰেশ্ব কলিতা ঘৰ নং : ১৩০ক বয়স : 74 লিঙ্গ : মহিলা	CQG1219654 ফটো উপলব্ধ
625 নাম : কনক নাথ পিতাৰ নাম: লীলা কান্ত নাথ ঘৰ নং : ১৩০গ বয়স : 64 লিঙ্গ : পুৰুষ	CQG1219698 ফটো উপলব্ধ	626 নাম : ভূপেন ভূঞা পিতাৰ নাম: কেশব ভূঞা ঘৰ নং : ১৩০ঘ বয়স : 63 লিঙ্গ : পুৰুষ	CQG1219723 ফটো উপলব্ধ	627 নাম : পুষ্পা দেবী স্বামীৰ নাম: কনক নাথ ঘৰ নং : ১৩০গ বয়স : 58 লিঙ্গ : মহিলা	CQG1219701 ফটো উপলব্ধ
628 নাম : দিপু শইকীয়া পিতাৰ নাম: উম্বৰু শইকীয়া ঘৰ নং : ১৩০খ বয়স : 56 লিঙ্গ : পুৰুষ	CQG1219676 ফটো উপলব্ধ	629 নাম : ববী শইকীয়া স্বামীৰ নাম: দিপু শইকীয়া ঘৰ নং : ১৩০খ বয়স : 53 লিঙ্গ : মহিলা	CQG1219687 ফটো উপলব্ধ	630 নাম : ভাৰতী দেবী দেৱী ভূঞা স্বামীৰ নাম: ভূপেন ভূঞা ঘৰ নং : ১৩০ঘ বয়স : 52 লিঙ্গ : মহিলা	CQG1219734 ফটো উপলব্ধ



631 নাম : অনিৰুদ্ধ কলিতা পিতাৰ নাম: সুৰেশ কলিতা ঘৰ নং : ১৩০ক বয়স : 49 লিঙ্গ : পুৰুষ	CQG1219665 ফটো উপলব্ধ	632 নাম : বসন্ত নাথ পিতাৰ নাম: কনক নাথ ঘৰ নং : ১৩০গ বয়স : 38 লিঙ্গ : পুৰুষ	CQG1219712 ফটো উপলব্ধ	633 নাম : মইনউদ্দিন আহমেদ পিতাৰ নাম: বসুল আহমেদ ঘৰ নং : ১৩১ বয়স : 49 লিঙ্গ : পুৰুষ	CQG1222828 ফটো উপলব্ধ
634 নাম : অজমত আৰা বেগম স্বামীৰ নাম: মইনউদ্দিন আহমেদ ঘৰ নং : ১৩১ বয়স : 43 লিঙ্গ : মহিলা	CQG1219745 ফটো উপলব্ধ	635 নাম : আফিজ আহমেদ পিতাৰ নাম: মইনউদ্দিন আহমেদ ঘৰ নং : 131 বয়স : 22 লিঙ্গ : পুৰুষ	DAS0090118 ফটো উপলব্ধ	E 636 নাম : চাহাবজান শেখ পিতাৰ নাম: বহুল শেখ ঘৰ নং : ১৩২ বয়স : 53 লিঙ্গ : পুৰুষ	CQG1219756 ফটো উপলব্ধ
637 নাম : আনাৰা বেগম স্বামীৰ নাম: চাহাবজান শেখ ঘৰ নং : ১৩২ বয়স : 43 লিঙ্গ : মহিলা	CQG1219767 ফটো উপলব্ধ	# 638 নাম : আছিয়া খাতুন পিতাৰ নাম: চাহাবজান শেখ ঘৰ নং : ১৩২ বয়স : 29 লিঙ্গ : মহিলা	CQG0019489 ফটো উপলব্ধ	E 639 নাম : বমজান শেখ পিতাৰ নাম: বহুল শেখ ঘৰ নং : ১৩৩ বয়স : 63 লিঙ্গ : পুৰুষ	CQG1219778 ফটো উপলব্ধ
640 নাম : হাছিনা বেগম স্বামীৰ নাম: বঞ্জন শেখ ঘৰ নং : ১৩৩ বয়স : 52 লিঙ্গ : মহিলা	CQG1148998 ফটো উপলব্ধ	641 নাম : চন্দ্রাৰতি দেৱী স্বামীৰ নাম: গৃহন চাহানী ঘৰ নং : ১৩৩ বয়স : 48 লিঙ্গ : মহিলা	CQG1411826 ফটো উপলব্ধ	642 নাম : সঞ্জয় কুমাৰ চাহানী পিতাৰ নাম: গৃহন চাহানী ঘৰ নং : ১৩৩ বয়স : 39 লিঙ্গ : পুৰুষ	CQG1411800 ফটো উপলব্ধ
643 নাম : ইছমুদ্দিন আহমেদ পিতাৰ নাম: বমজান আহমেদ ঘৰ নং : ১৩৩ বয়স : 38 লিঙ্গ : পুৰুষ	CQG1219803 ফটো উপলব্ধ	E 644 নাম : নন্দলাল চাহানী পিতাৰ নাম: গৃহন চাহানী ঘৰ নং : ১৩৩ বয়স : 38 লিঙ্গ : পুৰুষ	CQG1194299 ফটো উপলব্ধ	645 নাম : চলমুদ্দিল সেখ পিতাৰ নাম: বমজান সেখ ঘৰ নং : ১৩৩ বয়স : 36 লিঙ্গ : পুৰুষ	CQG1219814 ফটো উপলব্ধ
646 নাম : কমৰুদ্দিন আহমেদ পিতাৰ নাম: বমজান শেখ ঘৰ নং : ১৩৩ বয়স : 33 লিঙ্গ : পুৰুষ	CQG1932861 ফটো উপলব্ধ	647 নাম : মণ্ট চাহানী পিতাৰ নাম: গৃহন চাহানী ঘৰ নং : ১৩৩ বয়স : 32 লিঙ্গ : পুৰুষ	CQG1411792 ফটো উপলব্ধ	# 648 নাম : চাহাব বেগম পিতাৰ নাম: বমজান শেখ ঘৰ নং : ১৩৩ বয়স : 31 লিঙ্গ : মহিলা	CQG1932872 ফটো উপলব্ধ
# 649 নাম : ৰাজ কুমাৰ চাহানী পিতাৰ নাম: গৃহন চাহানী ঘৰ নং : ১৩৩ বয়স : 30 লিঙ্গ : পুৰুষ	CQG1411818 ফটো উপলব্ধ	650 নাম : জন্তি শেখ পিতাৰ নাম: বমজান শেখ ঘৰ নং : ১৩৩ বয়স : 23 লিঙ্গ : পুৰুষ	CQG1363621 ফটো উপলব্ধ	651 নাম : দেবন্তী কান স্বামীৰ নাম: সুভাষ গুপ্তা ঘৰ নং : ১৩৫ বয়স : 68 লিঙ্গ : মহিলা	CQG1219847 ফটো উপলব্ধ
652 নাম : মুকেশ কুমাৰ প্ৰসাদ পিতাৰ নাম: সুভাষ গুপ্তা ঘৰ নং : ১৩৫ বয়স : 43 লিঙ্গ : পুৰুষ	CQG1219858 ফটো উপলব্ধ	653 নাম : ৰিতা কুমাৰী স্বামীৰ নাম: মুকেশ কান ঘৰ নং : ১৩৫ বয়স : 33 লিঙ্গ : মহিলা	CQG0194878 ফটো উপলব্ধ	654 নাম : পুনম কান স্বামীৰ নাম: ৰহিত কান ঘৰ নং : 135 বয়স : 31 লিঙ্গ : মহিলা	DAS0028472 ফটো উপলব্ধ
655 নাম : ৰহিত কান মাতৃৰ নাম: দেৱন্তী কান ঘৰ নং : ১৩৫ বয়স : 30 লিঙ্গ : পুৰুষ	CQG0020636 ফটো উপলব্ধ	656 নাম : প্ৰেমচন্দ্ৰ গুপ্তা পিতাৰ নাম: কেদাৰ গুপ্তা ঘৰ নং : ১৩৬ বয়স : 46 লিঙ্গ : পুৰুষ	CQG1219869 ফটো উপলব্ধ	657 নাম : কুসুম গুপ্তা স্বামীৰ নাম: প্ৰেমচন্দ্ৰ গুপ্তা ঘৰ নং : ১৩৬ বয়স : 38 লিঙ্গ : মহিলা	CQG1219870 ফটো উপলব্ধ
E 658 নাম : সৰস্বতী দেৱী স্বামীৰ নাম: হৰি কুমাৰ প্ৰসাদ কান ঘৰ নং : ১৩৮ বয়স : 78 লিঙ্গ : মহিলা	CQG1219881 ফটো উপলব্ধ	E 659 নাম : ললন কান পিতাৰ নাম: হৰি কুমাৰ প্ৰসাদ কান ঘৰ নং : ১৩৮ বয়স : 60 লিঙ্গ : পুৰুষ	CQG1219892 ফটো উপলব্ধ	660 নাম : উৰ্মিলা কান স্বামীৰ নাম: ললন কান ঘৰ নং : ১৩৮ বয়স : 48 লিঙ্গ : মহিলা	CQG1219905 ফটো উপলব্ধ



661 নাম : শ্ৰৱনকুমাৰ কান পিতাৰ নাম : লালন কান ঘৰ নং : ১৩৮ বয়স : 30 লিঙ্গ : পুৰুষ	CQG0021717 ফটো উপলব্ধ	662 নাম : গনেশ কান পিতাৰ নাম : লালন কান ঘৰ নং : 138 বয়স : 27 লিঙ্গ : পুৰুষ	CQG0241620 ফটো উপলব্ধ	663 নাম : জাম্পি শ্ৰীবাস্তৱ পিতাৰ নাম : শ্ৰীলাল শ্ৰীবাস্তৱ ঘৰ নং : ১৩৮ বয়স : 25 লিঙ্গ : মহিলা	CQG1173806 ফটো উপলব্ধ
E 664 নাম : কৃষ্ণ শ্ৰীবাস্তৱ পিতাৰ নাম : শ্ৰীলাল শ্ৰীবাস্তৱ ঘৰ নং : ১৩৮ বয়স : 23 লিঙ্গ : পুৰুষ	CQG1173798 ফটো উপলব্ধ	E 665 নাম : হীৰালাল কান পিতাৰ নাম : মহাদেউ কান ঘৰ নং : ১৩৯ বয়স : 78 লিঙ্গ : পুৰুষ	CQG1219916 ফটো উপলব্ধ	666 নাম : সিতা দেবী স্বামীৰ নাম : হীৰালাল কান ঘৰ নং : ১৩৯ বয়স : 68 লিঙ্গ : মহিলা	CQG1219927 ফটো উপলব্ধ
667 নাম : সুগ্ৰীৱ প্ৰসাদ কান পিতাৰ নাম : হীৰালাল কান ঘৰ নং : ১৩৯ বয়স : 50 লিঙ্গ : পুৰুষ	CQG1219938 ফটো উপলব্ধ	668 নাম : উত্তৰা কান স্বামীৰ নাম : সুগ্ৰীৱ প্ৰসাদ কান ঘৰ নং : ১৩৯ বয়স : 44 লিঙ্গ : মহিলা	CQG1219961 ফটো উপলব্ধ	669 নাম : সন্তোষ কুমাৰ কান পিতাৰ নাম : হীৰালাল কান ঘৰ নং : ১৩৯ বয়স : 41 লিঙ্গ : পুৰুষ	CQG1219949 ফটো উপলব্ধ
670 নাম : ব্ৰিজ কুমাৰ কান পিতাৰ নাম : হীৰালাল কান ঘৰ নং : ১৩৯ বয়স : 39 লিঙ্গ : পুৰুষ	CQG1219950 ফটো উপলব্ধ	671 নাম : ৰিতা কান স্বামীৰ নাম : সন্তোষ কুমাৰ কান ঘৰ নং : ১৩৯ বয়স : 39 লিঙ্গ : মহিলা	CQG1222259 ফটো উপলব্ধ	S 672 নাম : ৰীণাকুমাৰী কান পিতাৰ নাম : হীৰালাল কান ঘৰ নং : ১৩৯ বয়স : 33 লিঙ্গ : মহিলা	CQG0022178 ফটো উপলব্ধ
673 নাম : সুমন কুমাৰী কান পিতাৰ নাম : হীৰালাল কান ঘৰ নং : ১৩৯ বয়স : 31 লিঙ্গ : মহিলা	CQG0022319 ফটো উপলব্ধ	674 নাম : মনোজ কান পিতাৰ নাম : সুগ্ৰীৱ প্ৰসাদ কান ঘৰ নং : ১৩৯ বয়স : 27 লিঙ্গ : পুৰুষ	CQG0196097 ফটো উপলব্ধ	675 নাম : পংকজ কান পিতাৰ নাম : সুগ্ৰীৱ প্ৰসাদ কান ঘৰ নং : ১৩৯ বয়স : 26 লিঙ্গ : পুৰুষ	CQG0346890 ফটো উপলব্ধ
676 নাম : প্ৰাঞ্জল কান পিতাৰ নাম : সুগ্ৰীৱ প্ৰসাদ কান ঘৰ নং : ১৩৯ বয়স : 23 লিঙ্গ : পুৰুষ	CQG1402411 ফটো উপলব্ধ	E 677 নাম : মেনেজাৰ চাহ পিতাৰ নাম : ৰম সূন্দৰ চাহ ঘৰ নং : ১৪০ বয়স : 88 লিঙ্গ : পুৰুষ	CQG1219972 ফটো উপলব্ধ	678 নাম : সত্যী দেবী স্বামীৰ নাম : মেনেজাৰ চাহ ঘৰ নং : ১৪০ বয়স : 78 লিঙ্গ : মহিলা	CQG1219983 ফটো উপলব্ধ
679 নাম : কাশী নাথ গুপ্তা পিতাৰ নাম : মেনেজাৰ চাহ ঘৰ নং : ১৪০ বয়স : 55 লিঙ্গ : পুৰুষ	CQG1219994 ফটো উপলব্ধ	680 নাম : সোণ মতী গুপ্তা স্বামীৰ নাম : কাশী নাথ গুপ্তা ঘৰ নং : ১৪০ বয়স : 52 লিঙ্গ : মহিলা	CQG1220037 ফটো উপলব্ধ	S 681 নাম : চেচ নাথ গুপ্তা পিতাৰ নাম : মেনেজাৰ চাহ ঘৰ নং : ১৪০ বয়স : 48 লিঙ্গ : পুৰুষ	CQG1220004 ফটো উপলব্ধ
S 682 নাম : কাঞ্চন গুপ্তা স্বামীৰ নাম : চেচ নাথ গুপ্তা ঘৰ নং : ১৪০ বয়স : 45 লিঙ্গ : মহিলা	CQG1220048 ফটো উপলব্ধ	S 683 নাম : দিনেশ প্ৰসাদ গুপ্তা পিতাৰ নাম : মেনেজাৰ চাহ ঘৰ নং : ১৪০ বয়স : 43 লিঙ্গ : পুৰুষ	CQG1220015 ফটো উপলব্ধ	S 684 নাম : কৈশল্যা গুপ্তা স্বামীৰ নাম : দিনেশ গুপ্তা ঘৰ নং : ১৪০ বয়স : 40 লিঙ্গ : মহিলা	CQG1220059 ফটো উপলব্ধ
685 নাম : সন্তোষ কুমাৰ গুপ্তা পিতাৰ নাম : মেনেজাৰ চাহ ঘৰ নং : ১৪০ বয়স : 38 লিঙ্গ : পুৰুষ	CQG1220026 ফটো উপলব্ধ	686 নাম : অমিত কুমাৰ গুপ্তা পিতাৰ নাম : কাশীনাথ গুপ্তা ঘৰ নং : ১৪০ বয়স : 31 লিঙ্গ : পুৰুষ	CQG1222555 ফটো উপলব্ধ	687 নাম : সুমন কুমাৰী গুপ্তা পিতাৰ নাম : কাশী নাথ গুপ্তা ঘৰ নং : ১৪০ বয়স : 30 লিঙ্গ : মহিলা	CQG0023606 ফটো উপলব্ধ
688 নাম : দুৰ্গেশ গুপ্তা পিতাৰ নাম : কাশীনাথ গুপ্তা ঘৰ নং : ১৪০ বয়স : 27 লিঙ্গ : পুৰুষ	CQG0150672 ফটো উপলব্ধ	689 নাম : কৃষ্ণ বৰা পিতাৰ নাম : তৰুন বৰা ঘৰ নং : ১৪৬ বয়স : 61 লিঙ্গ : পুৰুষ	CQG1220060 ফটো উপলব্ধ	690 নাম : নিলিমা বৰা স্বামীৰ নাম : কৃষ্ণ বৰা ঘৰ নং : ১৪৬ বয়স : 44 লিঙ্গ : মহিলা	CQG1220071 ফটো উপলব্ধ



691 নাম : কৰবী অচাৰ্য্য স্বামীৰ নাম: দীপ জ্যোতি বৰুৱা ঘৰ নং : ১৪৬ বয়স : 36 লিঙ্গ : মহিলা	CQG1363639 ফটো উপলব্ধ	#2 692 নাম : ত্ৰিপৰ্নম দাস পিতাৰ নাম: উদ্ধৱ দাস ঘৰ নং : 148 বয়স : 23 লিঙ্গ : পুৰুষ	DAS0107839 ফটো উপলব্ধ	693 নাম : ৰুণী বৰুৱা স্বামীৰ নাম: হিৰেণ কুমাৰ বৰুৱা ঘৰ নং : ১৪৬ক বয়স : 56 লিঙ্গ : মহিলা	CQG1220106 ফটো উপলব্ধ
694 নাম : অনিত প্ৰতিম বৰুৱা পিতাৰ নাম: হিৰেণ কুমাৰ বৰুৱা ঘৰ নং : ১৪৬ক বয়স : 37 লিঙ্গ : পুৰুষ	CQG1220082 ফটো উপলব্ধ	695 নাম : দিপ জ্যোতি বৰুৱা পিতাৰ নাম: হিৰেণ কুমাৰ বৰুৱা ঘৰ নং : ১৪৬ক বয়স : 34 লিঙ্গ : পুৰুষ	CQG1220093 ফটো উপলব্ধ	696 নাম : সীতাৰুলাল ৰায় পিতাৰ নাম: শিবা ৰায় ঘৰ নং : ১৪৭ বয়স : 68 লিঙ্গ : পুৰুষ	CQG1220151 ফটো উপলব্ধ
R 697 নাম : চুটু ৰায় পিতাৰ নাম: জীয়ালাল ৰায় ঘৰ নং : 147 বয়স : 67 লিঙ্গ : পুৰুষ	DAS0023127 ফটো উপলব্ধ	698 নাম : চুটো ৰায় পিতাৰ নাম: জীয়ালাল ৰায় ঘৰ নং : 147 বয়স : 67 লিঙ্গ : পুৰুষ	DAS0028555 ফটো উপলব্ধ	699 নাম : পাৰ্বতী দেৱী স্বামীৰ নাম: সীতাবলাল ৰায় ঘৰ নং : ১৪৭ বয়স : 58 লিঙ্গ : মহিলা	CQG1220162 ফটো উপলব্ধ
700 নাম : পৰিমিকা ৰায় স্বামীৰ নাম: চুটো ৰায় ঘৰ নং : ১৪৭ বয়স : 52 লিঙ্গ : মহিলা	CQG1363654 ফটো উপলব্ধ	701 নাম : বিজয় কুমাৰ ৰায় পিতাৰ নাম: সীতাবলাল ৰায় ঘৰ নং : ১৪৭ বয়স : 44 লিঙ্গ : পুৰুষ	CQG1220184 ফটো উপলব্ধ	702 নাম : সঞ্জয় ৰায় পিতাৰ নাম: সীতাবলাল ৰায় ঘৰ নং : ১৪৭ বয়স : 43 লিঙ্গ : পুৰুষ	CQG1220173 ফটো উপলব্ধ
703 নাম : ছিলা ৰায় স্বামীৰ নাম: সঞ্জয় ৰায় ঘৰ নং : ১৪৭ বয়স : 41 লিঙ্গ : মহিলা	CQG1220208 ফটো উপলব্ধ	704 নাম : বিনা দেৱী স্বামীৰ নাম: জিতেন্দ্ৰ ৰায় ঘৰ নং : ১৪৭ বয়স : 39 লিঙ্গ : মহিলা	CQG0519413 ফটো উপলব্ধ	705 নাম : অজয় ৰায় পিতাৰ নাম: সীতাবলাল ৰায় ঘৰ নং : ১৪৭ বয়স : 38 লিঙ্গ : পুৰুষ	CQG1220195 ফটো উপলব্ধ
706 নাম : টুন ৰায় স্বামীৰ নাম: বিজয় ৰায় ঘৰ নং : 147 বয়স : 36 লিঙ্গ : মহিলা	CQG1967090 ফটো উপলব্ধ	707 নাম : পিন্টু ৰায় পিতাৰ নাম: চিতাব লাল ৰায় ঘৰ নং : ১৪৭ বয়স : 34 লিঙ্গ : পুৰুষ	CQG1222442 ফটো উপলব্ধ	708 নাম : সুমন ৰায় পিতাৰ নাম: চুটো ৰায় ঘৰ নং : ১৪৭ বয়স : 33 লিঙ্গ : মহিলা	CQG1363605 ফটো উপলব্ধ
709 নাম : আশা ৰায় স্বামীৰ নাম: অজয় ৰায় ঘৰ নং : ১৪৭ বয়স : 32 লিঙ্গ : মহিলা	CQG0027086 ফটো উপলব্ধ	710 নাম : সংগীতা কুমাৰী ৰায় স্বামীৰ নাম: পিন্টু ৰায় ঘৰ নং : ১৪৭ বয়স : 32 লিঙ্গ : মহিলা	CQG0150714 ফটো উপলব্ধ	R 711 নাম : টুন যাদৱ স্বামীৰ নাম: বিজয় ৰায় ঘৰ নং : ১৪৭ বয়স : 31 লিঙ্গ : মহিলা	CQG0027219 ফটো উপলব্ধ
712 নাম : গৌৰৱ ৰায় পিতাৰ নাম: চুটো ৰায় ঘৰ নং : ১৪৭ বয়স : 30 লিঙ্গ : পুৰুষ	CQG0519371 ফটো উপলব্ধ	713 নাম : উদ্ধৱ দাস পিতাৰ নাম: গণেশ দাস ঘৰ নং : 148 বয়স : 63 লিঙ্গ : পুৰুষ	CQG1220139 ফটো উপলব্ধ	# 714 নাম : অমি ব্ৰা দাস স্বামীৰ নাম: উদ্ধৱ দাস ঘৰ নং : 148 বয়স : 51 লিঙ্গ : মহিলা	CQG1220140 ফটো উপলব্ধ
715 নাম : মন্দিৰা দাস পিতাৰ নাম: উদ্ধৱ দাস ঘৰ নং : 148 বয়স : 28 লিঙ্গ : মহিলা	CQG0026369 ফটো উপলব্ধ	716 নাম : বশিষ্ঠ শৰ্মা পিতাৰ নাম: কাশী নাথ শৰ্মা ঘৰ নং : ১৫০ বয়স : 63 লিঙ্গ : পুৰুষ	CQG1220219 ফটো উপলব্ধ	717 নাম : গীতা ৰাণী শৰ্মা স্বামীৰ নাম: বশিষ্ঠ শৰ্মা ঘৰ নং : ১৫০ বয়স : 51 লিঙ্গ : মহিলা	CQG1220220 ফটো উপলব্ধ
718 নাম : নিতমনি শৰ্মা পিতাৰ নাম: বশিষ্ঠ শৰ্মা ঘৰ নং : ১৫০ বয়স : 37 লিঙ্গ : পুৰুষ	CQG1220231 ফটো উপলব্ধ	E 719 নাম : মহন্ত কানু পিতাৰ নাম: কুব্ৰেৰ ৰাম কানু ঘৰ নং : ১৫১ বয়স : 66 লিঙ্গ : পুৰুষ	CQG1220253 ফটো উপলব্ধ	720 নাম : বিদ্যা দেৱী স্বামীৰ নাম: মহন্ত কানু ঘৰ নং : ১৫১ বয়স : 60 লিঙ্গ : মহিলা	CQG1220264 ফটো উপলব্ধ



721 নাম : ববীন্দ্র কান পিতাৰ নাম: মহেন্দ্ৰ কান ঘৰ নং : ১৫১ বয়স : 43 লিঙ্গ : পুৰুষ	CQG1220275 ফটো উপলব্ধ	722 নাম : মুনী দেবী স্বামীৰ নাম: ববীন্দ্র কান ঘৰ নং : ১৫১ বয়স : 42 লিঙ্গ : মহিলা	CQG1220297 ফটো উপলব্ধ	723 নাম : বাজেশ কান পিতাৰ নাম: মহেন্দ্ৰ কান ঘৰ নং : ১৫১ বয়স : 40 লিঙ্গ : পুৰুষ	CQG1220286 ফটো উপলব্ধ
724 নাম : বাজু কুমাৰ কান পিতাৰ নাম: মহেন্দ্ৰ কান ঘৰ নং : ১৫১ বয়স : 37 লিঙ্গ : পুৰুষ	CQG1220242 ফটো উপলব্ধ	725 নাম : বুবি দেবী স্বামীৰ নাম: বাজেশ কান ঘৰ নং : ১৫১ বয়স : 36 লিঙ্গ : মহিলা	CQG0029819 ফটো উপলব্ধ	726 নাম : পূজা দেবী স্বামীৰ নাম: বাজু কুমাৰ কান ঘৰ নং : ১৫১ বয়স : 32 লিঙ্গ : মহিলা	CQG0029835 ফটো উপলব্ধ
727 নাম : ৰোহিত কুমাৰ কান পিতাৰ নাম: ববীন্দ্র কান ঘৰ নং : 151 বয়স : 22 লিঙ্গ : পুৰুষ	DAS0109736 ফটো উপলব্ধ	728 নাম : ভণ্ডি কলিতা স্বামীৰ নাম: নবীন কলিতা ঘৰ নং : ১৫২ বয়স : 56 লিঙ্গ : মহিলা	CQG1220311 ফটো উপলব্ধ	729 নাম : বিকাশ কলিতা পিতাৰ নাম: নবীন কলিতা ঘৰ নং : ১৫২ বয়স : 36 লিঙ্গ : পুৰুষ	CQG1220322 ফটো উপলব্ধ
S 730 নাম : জুবিকা কলিতা পিতাৰ নাম: নবীন কলিতা ঘৰ নং : ১৫২ বয়স : 34 লিঙ্গ : মহিলা	CQG1220333 ফটো উপলব্ধ	731 নাম : চেনা ৰাম কোঁচ পিতাৰ নাম: ঘনশ্যাম কোঁচ ঘৰ নং : ১৫৩ বয়স : 68 লিঙ্গ : পুৰুষ	CQG1220344 ফটো উপলব্ধ	732 নাম : মামনি দত্ত স্বামীৰ নাম: চেনা ৰাম কোঁচ ঘৰ নং : ১৫৩ বয়স : 60 লিঙ্গ : মহিলা	CQG1220355 ফটো উপলব্ধ
733 নাম : গৌৰ শইকীয়া পিতাৰ নাম: চেনাৰাম কোঁচ ঘৰ নং : ১৫৩ বয়স : 30 লিঙ্গ : পুৰুষ	CQG1932827 ফটো উপলব্ধ	734 নাম : নিশিতা শইকীয়া পিতাৰ নাম: চেনাৰাম কোঁচ ঘৰ নং : ১৫৩ বয়স : 23 লিঙ্গ : মহিলা	CQG1402403 ফটো উপলব্ধ	735 নাম : সুমতী দেবী স্বামীৰ নাম: প্ৰভাত চন্দ্ৰ শৰ্মা বৰদলৈ ঘৰ নং : ১৫৪ বয়স : 68 লিঙ্গ : মহিলা	CQG1220377 ফটো উপলব্ধ
736 নাম : প্ৰাঞ্জল বৰদলৈ পিতাৰ নাম: প্ৰভাত চন্দ্ৰ শৰ্মা বৰদলৈ ঘৰ নং : ১৫৪ বয়স : 53 লিঙ্গ : পুৰুষ	CQG1220388 ফটো উপলব্ধ	737 নাম : অঞ্জল বৰদলৈ পিতাৰ নাম: প্ৰভাত চন্দ্ৰ শৰ্মা বৰদলৈ ঘৰ নং : ১৫৪ বয়স : 49 লিঙ্গ : পুৰুষ	CQG1220399 ফটো উপলব্ধ	738 নাম : হিমাদ্ৰী শৰ্মা বৰদলৈ স্বামীৰ নাম: প্ৰাঞ্জল বৰদলৈ ঘৰ নং : ১৫৪ বয়স : 46 লিঙ্গ : মহিলা	CQG1220402 ফটো উপলব্ধ
739 নাম : ফন শইকীয়া স্বামীৰ নাম: অঞ্জল বৰদলৈ ঘৰ নং : ১৫৪ বয়স : 45 লিঙ্গ : মহিলা	CQG1220413 ফটো উপলব্ধ	740 নাম : পূবালী মুনবীম দেবী বৰদলৈ পিতাৰ নাম: প্ৰভাত চন্দ্ৰ শৰ্মা বৰদলৈ ঘৰ নং : 154 বয়স : 20 লিঙ্গ : মহিলা	DAS0066472 ফটো উপলব্ধ	741 নাম : তৰুণ চন্দ্ৰ ডেকা পিতাৰ নাম: ধনেশ্বৰ ডেকা ঘৰ নং : ১৫৫ বয়স : 67 লিঙ্গ : পুৰুষ	CQG1220435 ফটো উপলব্ধ
742 নাম : পৰ্ণিমা ভূঞা ডেকা স্বামীৰ নাম: তৰুণ চন্দ্ৰ ডেকা ঘৰ নং : ১৫৫ বয়স : 64 লিঙ্গ : মহিলা	CQG1220446 ফটো উপলব্ধ	743 নাম : ৰশ্মি ডেকা পিতাৰ নাম: তৰুণ ডেকা ঘৰ নং : ১৫৫ বয়স : 33 লিঙ্গ : মহিলা	CQG1220424 ফটো উপলব্ধ	744 নাম : ৰুপম ডেকা পিতাৰ নাম: তৰুণ ডেকা ঘৰ নং : ১৫৫ বয়স : 30 লিঙ্গ : পুৰুষ	CQG1955788 ফটো উপলব্ধ
745 নাম : গীতা মনী বৰা স্বামীৰ নাম: ৰুপম ডেকা ঘৰ নং : 155 বয়স : 26 লিঙ্গ : মহিলা	DAS0076943 ফটো উপলব্ধ	746 নাম : বোধন বৰা পিতাৰ নাম: মাহিকান্ত বৰা ঘৰ নং : ১৫৬ বয়স : 59 লিঙ্গ : পুৰুষ	CQG1220457 ফটো উপলব্ধ	747 নাম : পদ্মা বৰা স্বামীৰ নাম: বোধন বৰা ঘৰ নং : ১৫৬ বয়স : 56 লিঙ্গ : মহিলা	CQG1220468 ফটো উপলব্ধ
748 নাম : অভিজিত বৰা পিতাৰ নাম: বোধন বৰা ঘৰ নং : ১৫৬ বয়স : 39 লিঙ্গ : পুৰুষ	CQG1220479 ফটো উপলব্ধ	749 নাম : হিৰণ্য বৰা পিতাৰ নাম: বোধন বৰা ঘৰ নং : ১৫৬ বয়স : 33 লিঙ্গ : পুৰুষ	CQG0202259 ফটো উপলব্ধ	750 নাম : কুশ কোঁচ পিতাৰ নাম: ঘনশ্যাম কোঁচ ঘৰ নং : ১৫৯ বয়স : 80 লিঙ্গ : পুৰুষ	CQG1220504 ফটো উপলব্ধ



751 নাম : নিৰু কোছ স্বামীৰ নাম: কুশ কোছ ঘৰ নং : ১৫৯ বয়স : 72 লিঙ্গ : মহিলা	CQG1220515 ফটো উপলব্ধ	752 নাম : অংকনা শইকীয়া স্বামীৰ নাম: অনুপল শইকীয়া ঘৰ নং : ১৫৯ বয়স : 42 লিঙ্গ : মহিলা	CQG1220537 ফটো উপলব্ধ	753 নাম : অনুপল শইকীয়া পিতাৰ নাম: কুশ কোছ ঘৰ নং : ১৫৯ বয়স : 41 লিঙ্গ : পুৰুষ	CQG1220526 ফটো উপলব্ধ
E 754 নাম : বীনা বৰা স্বামীৰ নাম: ভদ্রেস্বৰ বৰা ঘৰ নং : ১৬০ বয়স : 83 লিঙ্গ : মহিলা	CQG1220548 ফটো উপলব্ধ	755 নাম : নীলিমা বৰা পিতাৰ নাম: ভদ্রেস্বৰ বৰা ঘৰ নং : ১৬০ বয়স : 64 লিঙ্গ : মহিলা	CQG1220559 ফটো উপলব্ধ	756 নাম : ভৈৰব বৰা পিতাৰ নাম: ভদ্রেস্বৰ বৰা ঘৰ নং : ১৬০ বয়স : 59 লিঙ্গ : পুৰুষ	CQG1220560 ফটো উপলব্ধ
757 নাম : পলাশ বৰা পিতাৰ নাম: ভদ্রেস্বৰ বৰা ঘৰ নং : ১৬০ বয়স : 48 লিঙ্গ : পুৰুষ	CQG1220571 ফটো উপলব্ধ	758 নাম : আকাশী বোথো বৰা স্বামীৰ নাম: ভৈৰব বৰা ঘৰ নং : ১৬০ বয়স : 44 লিঙ্গ : মহিলা	CQG1220582 ফটো উপলব্ধ	759 নাম : মনালিছা চলিহা বৰা স্বামীৰ নাম: পলাশ বৰা ঘৰ নং : ১৬০ বয়স : 39 লিঙ্গ : মহিলা	CQG1222282 ফটো উপলব্ধ
760 নাম : আদিত্য শেখৰ বৰা পিতাৰ নাম: ভৈৰব বৰা ঘৰ নং : 160 বয়স : 21 লিঙ্গ : পুৰুষ	DAS0028480 ফটো উপলব্ধ	761 নাম : লক্ষ্মী হাজৰিকা স্বামীৰ নাম: জীবন হাজৰিকা ঘৰ নং : ১৬১ বয়স : 43 লিঙ্গ : মহিলা	CQG1220606 ফটো উপলব্ধ	762 নাম : হেম কান্ত নাথ পিতাৰ নাম: দুৰ্গেশ্বৰ নাথ ঘৰ নং : 161 বয়স : 41 লিঙ্গ : পুৰুষ	CQG1967082 ফটো উপলব্ধ
763 নাম : নিপেন হাজৰিকা পিতাৰ নাম: জীৱন হাজৰিকা ঘৰ নং : ১৬১ বয়স : 25 লিঙ্গ : পুৰুষ	CQG0398040 ফটো উপলব্ধ	764 নাম : জ্যোতি হাজৰিকা স্বামীৰ নাম: হৰেন হাজৰিকা ঘৰ নং : ১৬২ বয়স : 55 লিঙ্গ : মহিলা	CQG1220628 ফটো উপলব্ধ	765 নাম : অৰ্চনা দাস হাজৰিকা স্বামীৰ নাম: অমূল্য হাজৰিকা ঘৰ নং : ১৬২ বয়স : 40 লিঙ্গ : মহিলা	CQG0034439 ফটো উপলব্ধ
766 নাম : অমূল্য হাজৰিকা পিতাৰ নাম: হৰেন হাজৰিকা ঘৰ নং : ১৬২ বয়স : 36 লিঙ্গ : পুৰুষ	CQG1220639 ফটো উপলব্ধ	767 নাম : চন্দ্ৰমা হাজৰিকা পিতাৰ নাম: ৰমেন হাজৰিকা ঘৰ নং : 162 বয়স : 22 লিঙ্গ : মহিলা	DAS0037150 ফটো উপলব্ধ	S 768 নাম : শান্তনা হাজৰিকা পিতাৰ নাম: ৰমেন হাজৰিকা ঘৰ নং : ১৬২ বয়স : 27 লিঙ্গ : মহিলা	CQG0204396 ফটো উপলব্ধ
769 নাম : ৰমেন হাজৰিকা পিতাৰ নাম: পদো হাজৰিকা ঘৰ নং : ১৬২ক বয়স : 54 লিঙ্গ : পুৰুষ	CQG1220640 ফটো উপলব্ধ	770 নাম : অঞ্জু হাজৰিকা স্বামীৰ নাম: ৰমেন হাজৰিকা ঘৰ নং : ১৬২ক বয়স : 43 লিঙ্গ : মহিলা	CQG1220651 ফটো উপলব্ধ	# 771 নাম : সৰোজ কুমাৰ ভূঞা পিতাৰ নাম: কমি নাথ ভূঞা ঘৰ নং : ১৬৪ বয়স : 67 লিঙ্গ : পুৰুষ	CQG1220662 ফটো উপলব্ধ
772 নাম : তপন কুমাৰ ভূঞা পিতাৰ নাম: কমি নাথ ভূঞা ঘৰ নং : ১৬৪ বয়স : 61 লিঙ্গ : পুৰুষ	CQG1220684 ফটো উপলব্ধ	773 নাম : অৰ্পণ ভূঞা পিতাৰ নাম: কমি নাথ ভূঞা ঘৰ নং : ১৬৪ বয়স : 58 লিঙ্গ : পুৰুষ	CQG1220695 ফটো উপলব্ধ	774 নাম : সাগৰ ভূঞা পিতাৰ নাম: কমি নাথ ভূঞা ঘৰ নং : ১৬৪ বয়স : 56 লিঙ্গ : পুৰুষ	CQG1220673 ফটো উপলব্ধ
# 775 নাম : হিৰন বৰা ভূঞা স্বামীৰ নাম: সৰোজ কুমাৰ ভূঞা ঘৰ নং : ১৬৪ বয়স : 59 লিঙ্গ : মহিলা	CQG1220708 ফটো উপলব্ধ	776 নাম : দিপালী ভূঞা স্বামীৰ নাম: সাগৰ ভূঞা ঘৰ নং : ১৬৪ বয়স : 50 লিঙ্গ : মহিলা	CQG1220719 ফটো উপলব্ধ	777 নাম : সিখালি শইকীয়া স্বামীৰ নাম: তপন ভূঞা ঘৰ নং : ১৬৪ বয়স : 50 লিঙ্গ : মহিলা	CQG1220731 ফটো উপলব্ধ
778 নাম : অপৰূপা ভূঞা স্বামীৰ নাম: অৰ্পণ ভূঞা ঘৰ নং : ১৬৪ বয়স : 44 লিঙ্গ : মহিলা	CQG1220720 ফটো উপলব্ধ	779 নাম : অনৰাগ ভূঞা পিতাৰ নাম: সাগৰ ভূঞা ঘৰ নং : ১৬৪ বয়স : 27 লিঙ্গ : পুৰুষ	CQG0204859 ফটো উপলব্ধ	780 নাম : তৰা মাই দাস স্বামীৰ নাম: গোপাল দাস ঘৰ নং : ১৬৫ বয়স : 60 লিঙ্গ : মহিলা	CQG1220742 ফটো উপলব্ধ



781 নাম : পাৰ্থস্যাৰথী দাস পিতাৰ নাম: গোপাল দাস ঘৰ নং : ১৬৫ বয়স : 49 লিঙ্গ : পুৰুষ	CQG1220753 ফটো উপলব্ধ	782 নাম : কৌশিক দাস পিতাৰ নাম: গোপাল দাস ঘৰ নং : ১৬৫ বয়স : 49 লিঙ্গ : পুৰুষ	CQG1220764 ফটো উপলব্ধ	783 নাম : দেবয়ানী দাস স্বামীৰ নাম: পাৰ্থ সাৰথী দাস ঘৰ নং : ১৬৫ বয়স : 42 লিঙ্গ : মহিলা	CQG1220775 ফটো উপলব্ধ
784 নাম : জ্যোতিকা দাস স্বামীৰ নাম: কৌশিক দাস ঘৰ নং : ১৬৫ বয়স : 40 লিঙ্গ : মহিলা	CQG1220786 ফটো উপলব্ধ	785 নাম : বিজিত দাস পিতাৰ নাম: প্রদীপ দাস ঘৰ নং : ১৬৫ বয়স : 31 লিঙ্গ : পুৰুষ	CQG0519066 ফটো উপলব্ধ	786 নাম : অজিত দাস পিতাৰ নাম: প্রদীপ দাস ঘৰ নং : ১৬৫ বয়স : 28 লিঙ্গ : পুৰুষ	CQG0519314 ফটো উপলব্ধ
787 নাম : মুন ফুকন স্বামীৰ নাম: ৰোষ ফুকন ঘৰ নং : ১৬৬ বয়স : 64 লিঙ্গ : মহিলা	CQG1220800 ফটো উপলব্ধ	788 নাম : মাধব ফুকন পিতাৰ নাম: ৰোষ ফুকন ঘৰ নং : ১৬৬ বয়স : 43 লিঙ্গ : পুৰুষ	CQG1220811 ফটো উপলব্ধ	789 নাম : যাদব ফুকন পিতাৰ নাম: ৰোষ ফুকন ঘৰ নং : ১৬৬ বয়স : 38 লিঙ্গ : পুৰুষ	CQG1220833 ফটো উপলব্ধ
790 নাম : মৰমী বৰা স্বামীৰ নাম: যাদব ফুকন ঘৰ নং : ১৬৬ বয়স : 33 লিঙ্গ : মহিলা	CQG1149855 ফটো উপলব্ধ	791 নাম : বুল বৰা পিতাৰ নাম: কমি বৰা ঘৰ নং : ১৬৭ বয়স : 53 লিঙ্গ : পুৰুষ	CQG1220855 ফটো উপলব্ধ	792 নাম : মণি বৰা স্বামীৰ নাম: বুল বৰা ঘৰ নং : ১৬৭ বয়স : 42 লিঙ্গ : মহিলা	CQG1220877 ফটো উপলব্ধ
793 নাম : অংকু বৰা পিতাৰ নাম: অতুল বৰা ঘৰ নং : ১৬৭ বয়স : 36 লিঙ্গ : পুৰুষ	CQG1220888 ফটো উপলব্ধ	794 নাম : জুবি বৰা পিতাৰ নাম: বুল বৰা ঘৰ নং : ১৬৭ বয়স : 22 লিঙ্গ : মহিলা	CQG1271725 ফটো উপলব্ধ	795 নাম : সুশীল কুমাৰ বৰদলৈ পিতাৰ নাম: উত্তম বৰদলৈ ঘৰ নং : ১৬৮ বয়স : 74 লিঙ্গ : পুৰুষ	CQG1220913 ফটো উপলব্ধ
796 নাম : বন বৰদলৈ পিতাৰ নাম: উত্তম চন্দ্ৰ বৰদলৈ ঘৰ নং : ১৬৮ বয়স : 66 লিঙ্গ : মহিলা	CQG1220935 ফটো উপলব্ধ	797 নাম : ভান দেবী বৰদলৈ স্বামীৰ নাম: সুশীল কুমাৰ বৰদলৈ ঘৰ নং : ১৬৮ বয়স : 63 লিঙ্গ : মহিলা	CQG1220957 ফটো উপলব্ধ	798 নাম : মীৰা শইকীয়া স্বামীৰ নাম: গোলাপ শইকীয়া ঘৰ নং : ১৬৯ বয়স : 65 লিঙ্গ : মহিলা	CQG1220979 ফটো উপলব্ধ
799 নাম : উপানন্দ শইকীয়া পিতাৰ নাম: গোলাপ শইকীয়া ঘৰ নং : ১৬৯ বয়স : 45 লিঙ্গ : পুৰুষ	CQG1220980 ফটো উপলব্ধ	800 নাম : প্রনামী শইকীয়া দেবী স্বামীৰ নাম: উপানন্দ শইকীয়া ঘৰ নং : ১৬৯ বয়স : 36 লিঙ্গ : মহিলা	CQG1221007 ফটো উপলব্ধ	801 নাম : দেবজিত শইকীয়া পিতাৰ নাম: উপানন্দ শইকীয়া ঘৰ নং : 169 বয়স : 19 লিঙ্গ : পুৰুষ	DAS0105627 ফটো উপলব্ধ
802 নাম : দেবজিত শইকীয়া পিতাৰ নাম: উপানন্দ শইকীয়া ঘৰ নং : 169 বয়স : 19 লিঙ্গ : পুৰুষ	DAS0134098 ফটো উপলব্ধ	803 নাম : ৰেণু বৰা স্বামীৰ নাম: লবো বৰা ঘৰ নং : ১৭০ বয়স : 78 লিঙ্গ : মহিলা	CQG1221029 ফটো উপলব্ধ	804 নাম : কাৰ্তিক বৰা পিতাৰ নাম: লবো বৰা ঘৰ নং : ১৭০ বয়স : 44 লিঙ্গ : পুৰুষ	CQG1221030 ফটো উপলব্ধ
805 নাম : ৰশ্মিৰেখা বৰা পিতাৰ নাম: লবো বৰা ঘৰ নং : ১৭০ বয়স : 36 লিঙ্গ : মহিলা	CQG1221041 ফটো উপলব্ধ	806 নাম : মুন্না শইকীয়া বৰা স্বামীৰ নাম: কাৰ্তিক বৰা ঘৰ নং : ১৭০ বয়স : 35 লিঙ্গ : মহিলা	CQG1222975 ফটো উপলব্ধ	807 নাম : অনপমা গৌঁহাই স্বামীৰ নাম: বাৰেন্দ্ৰ নাথ গৌঁহাই ঘৰ নং : ১৭১ বয়স : 65 লিঙ্গ : মহিলা	CQG1221063 ফটো উপলব্ধ
808 নাম : জ্যোতিষ কুমাৰ বুঢ়াগোঁহাই পিতাৰ নাম: বাৰেন্দ্ৰ নাথ গৌঁহাই ঘৰ নং : ১৭১ বয়স : 39 লিঙ্গ : পুৰুষ	CQG1221074 ফটো উপলব্ধ	809 নাম : ধীৰাজ কুমাৰ বুঢ়াগোঁহাই পিতাৰ নাম: বাৰেন্দ্ৰ নাথ গৌঁহাই ঘৰ নং : ১৭১ বয়স : 37 লিঙ্গ : পুৰুষ	CQG1221085 ফটো উপলব্ধ	810 নাম : ৰাণু দেবী স্বামীৰ নাম: দেবেন্দ্ৰ নাথ শৰ্মা ঘৰ নং : ১৭২ বয়স : 73 লিঙ্গ : মহিলা	CQG1221109 ফটো উপলব্ধ



811 নাম : সঞ্জীৱ কুমাৰ শৰ্মা পিতাৰ নাম: দেবেন্দ্ৰ নাথ শৰ্মা ঘৰ নং : ১৭২ বয়স : 48 লিঙ্গ : পুৰুষ	CQG1221121 ফটো উপলব্ধ	812 নাম : নিংকু কলিতা পিতাৰ নাম: কমল কলিতা ঘৰ নং : 172 বয়স : 26 লিঙ্গ : পুৰুষ	CQG0398727 ফটো উপলব্ধ	813 নাম : দুদমণি ফুকন পিতাৰ নাম: দিনেশ ফুকন ঘৰ নং : ১৭৩ বয়স : 55 লিঙ্গ : পুৰুষ	CQG1221154 ফটো উপলব্ধ
814 নাম : বিপুল ফুকন পিতাৰ নাম: দিনেশ ফুকন ঘৰ নং : ১৭৩ বয়স : 53 লিঙ্গ : পুৰুষ	CQG1221143 ফটো উপলব্ধ	815 নাম : লাৰণ্য ফুকন স্বামীৰ নাম: সদানন্দ ফুকন ঘৰ নং : ১৭৩ বয়স : 48 লিঙ্গ : মহিলা	CQG1221176 ফটো উপলব্ধ	816 নাম : মিনাক্ষী ফুকন স্বামীৰ নাম: দুদুমণি ফুকন ঘৰ নং : ১৭৩ বয়স : 47 লিঙ্গ : মহিলা	CQG1221187 ফটো উপলব্ধ
817 নাম : সদানন্দ ফুকন পিতাৰ নাম: দিনেশ ফুকন ঘৰ নং : ১৭৩ বয়স : 34 লিঙ্গ : পুৰুষ	CQG1221165 ফটো উপলব্ধ	818 নাম : দুৰ্লভ জ্যোতি ফুকন পিতাৰ নাম: সদানন্দ ফুকন ঘৰ নং : ১৭৩ বয়স : 27 লিঙ্গ : পুৰুষ	CQG0207399 ফটো উপলব্ধ	819 নাম : কুমু কলিতা পিতাৰ নাম: গোলাপ কলিতা ঘৰ নং : ১৭৬ বয়স : 52 লিঙ্গ : মহিলা	CQG1221198 ফটো উপলব্ধ
820 নাম : ডিপেন কলিতা পিতাৰ নাম: গোলাপ কলিতা ঘৰ নং : ১৭৬ বয়স : 43 লিঙ্গ : পুৰুষ	CQG1221212 ফটো উপলব্ধ	E 821 নাম : দুৰ্গেশ্বৰী তামুলী স্বামীৰ নাম: যোগেশ্বৰ তামুলী ঘৰ নং : ১৭৭ বয়স : 74 লিঙ্গ : মহিলা	CQG1221234 ফটো উপলব্ধ	822 নাম : মামন তামুলী স্বামীৰ নাম: সত্যজিত তামুলী ঘৰ নং : ১৭৭ বয়স : 38 লিঙ্গ : মহিলা	CQG1221256 ফটো উপলব্ধ
823 নাম : ভাৰ্গৱ বৰ্মন পিতাৰ নাম: মনিন্দ্ৰ বৰ্মন ঘৰ নং : 177 বয়স : 24 লিঙ্গ : পুৰুষ	DAS0050021 ফটো উপলব্ধ	R 824 নাম : ভাৰ্গৱ বৰ্মন পিতাৰ নাম: মনিন্দ্ৰ বৰ্মন ঘৰ নং : ১৭৭ বয়স : 23 লিঙ্গ : পুৰুষ	CQG1373653 ফটো উপলব্ধ	825 নাম : জ্যোতিষ্কা বৰ্মন পিতাৰ নাম: মনিন্দ্ৰ বৰ্মন ঘৰ নং : ১৭৭ বয়স : 26 লিঙ্গ : পুৰুষ	CQG0266411 ফটো উপলব্ধ
826 নাম : ললিত ভূঞা পিতাৰ নাম: পূৰ্বাৰাম ভূঞা ঘৰ নং : ১৭৭ক বয়স : 64 লিঙ্গ : পুৰুষ	CQG1221267 ফটো উপলব্ধ	827 নাম : মনিন্দ্ৰ বৰ্মণ পিতাৰ নাম: মনো ৰাম বৰ্মণ ঘৰ নং : ১৭৭গ বয়স : 50 লিঙ্গ : পুৰুষ	CQG1221303 ফটো উপলব্ধ	828 নাম : উৰ্মিলা বৰ্মণ স্বামীৰ নাম: মনিন্দ্ৰ বৰ্মণ ঘৰ নং : ১৭৭গ বয়স : 46 লিঙ্গ : মহিলা	CQG1221314 ফটো উপলব্ধ
S 829 নাম : অজিত বৰা পিতাৰ নাম: দিনেশ বৰা ঘৰ নং : ১৭৭খ বয়স : 46 লিঙ্গ : পুৰুষ	CQG1221289 ফটো উপলব্ধ	830 নাম : মৰমী ভূঞা স্বামীৰ নাম: ললিত ভূঞা ঘৰ নং : ১৭৭ক বয়স : 46 লিঙ্গ : মহিলা	CQG1221278 ফটো উপলব্ধ	S 831 নাম : কল্পনা বৰা স্বামীৰ নাম: অজিত বৰা ঘৰ নং : ১৭৭খ বয়স : 42 লিঙ্গ : মহিলা	CQG1221290 ফটো উপলব্ধ
832 নাম : ভানু ভূঞা স্বামীৰ নাম: প্ৰবোধ ভূঞা ঘৰ নং : ১৮৮ বয়স : 58 লিঙ্গ : মহিলা	CQG1221336 ফটো উপলব্ধ	833 নাম : ৰাজু ভূঞা পিতাৰ নাম: প্ৰবোধ ভূঞা ঘৰ নং : ১৮৮ বয়স : 41 লিঙ্গ : পুৰুষ	CQG1221347 ফটো উপলব্ধ	834 নাম : পুতলী কলিতা স্বামীৰ নাম: হৰেশ্বৰ কলিতা ঘৰ নং : ১৮০ বয়স : 56 লিঙ্গ : মহিলা	CQG1221370 ফটো উপলব্ধ
835 নাম : হীৰক জ্যোতি কলিতা পিতাৰ নাম: হৰেশ্বৰ কলিতা ঘৰ নং : ১৮০ বয়স : 33 লিঙ্গ : মহিলা	CQG1222613 ফটো উপলব্ধ	836 নাম : আইভী কলিতা পিতাৰ নাম: হৰেশ্বৰ কলিতা ঘৰ নং : ১৮০ বয়স : 25 লিঙ্গ : মহিলা	CQG0397992 ফটো উপলব্ধ	837 নাম : এনিশা কলিতা পিতাৰ নাম: হৰেশ্বৰ কলিতা ঘৰ নং : 180 বয়স : 21 লিঙ্গ : মহিলা	DAS0028431 ফটো উপলব্ধ
838 নাম : সুনীল মাহুতো পিতাৰ নাম: দিনেশ মহতা ঘৰ নং : 180খ বয়স : 45 লিঙ্গ : পুৰুষ	YRD0197475 ফটো উপলব্ধ	839 নাম : পুষ্প বৰা স্বামীৰ নাম: তৰুণ বৰা ঘৰ নং : ১৮০খ বয়স : 63 লিঙ্গ : মহিলা	CQG1221405 ফটো উপলব্ধ	840 নাম : দেব কান্ত তালুকদাৰ পিতাৰ নাম: নবীন তালুকদাৰ ঘৰ নং : ১৮০ক বয়স : 41 লিঙ্গ : পুৰুষ	CQG1221381 ফটো উপলব্ধ



841 নাম : তন্তী তালুকদাৰ স্বামীৰ নাম : দেব কান্ত তালুকদাৰ ঘৰ নং : ১৮০ক বয়স : 40 লিঙ্গ : মহিলা	CQG1221392 ফটো উপলব্ধ	842 নাম : পূৰ্ণিমা বৰা পিতাৰ নাম : তৰুণ বৰা ঘৰ নং : ১৮০খ বয়স : 37 লিঙ্গ : মহিলা	CQG1221416 ফটো উপলব্ধ	843 নাম : সিদ্ধার্থ বৰুৱা পিতাৰ নাম : জীতেন বৰুৱা ঘৰ নং : ১৮১ বয়স : 40 লিঙ্গ : পুৰুষ	CQG1221438 ফটো উপলব্ধ
844 নাম : গীতার্থ বৰুৱা পিতাৰ নাম : জীতেন বৰুৱা ঘৰ নং : ১৮১ বয়স : 37 লিঙ্গ : পুৰুষ	CQG1221449 ফটো উপলব্ধ	845 নাম : সুসীতা বৰুৱা স্বামীৰ নাম : সিদ্ধার্থ বৰুৱা ঘৰ নং : ১৮১ বয়স : 32 লিঙ্গ : মহিলা	CQG0209916 ফটো উপলব্ধ	846 নাম : মিনা হাজৰিকা স্বামীৰ নাম : গণেশ বৰুৱা ঘৰ নং : ১৮১ক বয়স : 59 লিঙ্গ : মহিলা	CQG1221472 ফটো উপলব্ধ
E 847 নাম : আৰতী দত্ত স্বামীৰ নাম : কেশব চন্দ্ৰ দত্ত ঘৰ নং : ১৮২ বয়স : 68 লিঙ্গ : মহিলা	CQG1221494 ফটো উপলব্ধ	848 নাম : অবজমনি দত্ত স্বামীৰ নাম : ভবানী দত্ত ঘৰ নং : ১৮২ বয়স : 44 লিঙ্গ : মহিলা	CQG1221552 ফটো উপলব্ধ	849 নাম : ত্ৰৈলোক্য দত্ত পিতাৰ নাম : কেশব চন্দ্ৰ দত্ত ঘৰ নং : ১৮২ বয়স : 42 লিঙ্গ : পুৰুষ	CQG1221529 ফটো উপলব্ধ
850 নাম : ৰাণী দত্ত পিতাৰ নাম : কেশব চন্দ্ৰ দত্ত ঘৰ নং : ১৮২ বয়স : 40 লিঙ্গ : মহিলা	CQG1221530 ফটো উপলব্ধ	S2 851 নাম : ৰেখা দত্ত পিতাৰ নাম : কেশব চন্দ্ৰ দত্ত ঘৰ নং : ১৮২ বয়স : 38 লিঙ্গ : মহিলা	CQG1221541 ফটো উপলব্ধ	852 নাম : জ্যোতিস্মিতা দত্ত পিতাৰ নাম : ভবানী দত্ত ঘৰ নং : 182 বয়স : 20 লিঙ্গ : মহিলা	DAS0067249 ফটো উপলব্ধ
853 নাম : মিনৰাম ভূঞা পিতাৰ নাম : ভোগেশ্বৰ ভূঞা ঘৰ নং : ১৮৩ বয়স : 68 লিঙ্গ : পুৰুষ	CQG1221563 ফটো উপলব্ধ	854 নাম : দিপালী ভূঞা স্বামীৰ নাম : মিনৰাম ভূঞা ঘৰ নং : ১৮৩ বয়স : 60 লিঙ্গ : মহিলা	CQG1221574 ফটো উপলব্ধ	855 নাম : প্ৰস্তুতি ভূঞা পিতাৰ নাম : মিনৰাম ভূঞা ঘৰ নং : ১৮৩ বয়স : 38 লিঙ্গ : মহিলা	CQG1221585 ফটো উপলব্ধ
856 নাম : সুপ্ৰিয় ভূঞা পিতাৰ নাম : মিনৰাম ভূঞা ঘৰ নং : ১৮৩ বয়স : 34 লিঙ্গ : মহিলা	CQG1221596 ফটো উপলব্ধ	857 নাম : বিস্মীটী ভূঞা পিতাৰ নাম : মিনৰাম ভূঞা ঘৰ নং : ১৮৩ বয়স : 29 লিঙ্গ : মহিলা	CQG0150623 ফটো উপলব্ধ	858 নাম : ধ্ৰুৱ জ্যোতি শইকীয়া পিতাৰ নাম : মেঘনাথ শইকীয়া ঘৰ নং : 184 বয়স : 22 লিঙ্গ : পুৰুষ	DAS0028464 ফটো উপলব্ধ
859 নাম : মেঘ নাথ শইকীয়া পিতাৰ নাম : দিন নাথ শইকীয়া ঘৰ নং : ১৮৪ক বয়স : 68 লিঙ্গ : পুৰুষ	CQG1221609 ফটো উপলব্ধ	860 নাম : ৰেণ শইকীয়া স্বামীৰ নাম : মেঘ নাথ শইকীয়া ঘৰ নং : ১৮৪ক বয়স : 67 লিঙ্গ : মহিলা	CQG1221610 ফটো উপলব্ধ	861 নাম : মীৰা ভূঞা স্বামীৰ নাম : কামেশ্বৰ ভূঞা ঘৰ নং : ১৮৫ বয়স : 73 লিঙ্গ : মহিলা	CQG1221621 ফটো উপলব্ধ
862 নাম : বিপুল ভূঞা পিতাৰ নাম : কামেশ্বৰ ভূঞা ঘৰ নং : ১৮৫ বয়স : 45 লিঙ্গ : পুৰুষ	CQG1221632 ফটো উপলব্ধ	863 নাম : চপলা ভূঞা স্বামীৰ নাম : বিপুল ভূঞা ঘৰ নং : ১৮৫ বয়স : 45 লিঙ্গ : মহিলা	CQG1221643 ফটো উপলব্ধ	864 নাম : মমী হাজৰিকা স্বামীৰ নাম : তৰুণ হাজৰিকা ঘৰ নং : ১৮৫ক বয়স : 65 লিঙ্গ : মহিলা	CQG1221654 ফটো উপলব্ধ
865 নাম : ফুন হাজৰিকা পিতাৰ নাম : সোণা ৰাম হাজৰিকা ঘৰ নং : ১৮৬ বয়স : 68 লিঙ্গ : মহিলা	CQG1221712 ফটো উপলব্ধ	866 নাম : সীমান্ত হাজৰিকা পিতাৰ নাম : জীবন হাজৰিকা ঘৰ নং : ১৮৬ বয়স : 54 লিঙ্গ : পুৰুষ	CQG1221687 ফটো উপলব্ধ	# 867 নাম : ভাস্কৰ জ্যোতি হাজৰিকা পিতাৰ নাম : জীবন চন্দ্ৰ হাজৰিকা ঘৰ নং : ১৮৬ বয়স : 51 লিঙ্গ : পুৰুষ	CQG1221698 ফটো উপলব্ধ
868 নাম : ননী হাজৰিকা স্বামীৰ নাম : সীমান্ত হাজৰিকা ঘৰ নং : ১৮৬ বয়স : 49 লিঙ্গ : মহিলা	CQG1221723 ফটো উপলব্ধ	869 নাম : বিনী গোস্বামী হাজৰিকা স্বামীৰ নাম : বিশ্বজিত হাজৰিকা ঘৰ নং : ১৮৬ বয়স : 48 লিঙ্গ : মহিলা	CQG1218242 ফটো উপলব্ধ	870 নাম : বিশ্বজিত হাজৰিকা পিতাৰ নাম : নগেন হাজৰিকা ঘৰ নং : ১৮৬ বয়স : 47 লিঙ্গ : পুৰুষ	CQG1221701 ফটো উপলব্ধ



871 নাম : কস্তুরী হাজৰিকা স্বামীৰ নাম: ভাস্কৰ জ্যোতি হাজৰিকা ঘৰ নং : ১৮৬ বয়স : 43 লিঙ্গ : মহিলা	CQG1222931 ফটো উপলব্ধ	# 872 নাম : প্ৰিয়ংকা বৰা পিতাৰ নাম: কৃষ্ণ বৰা ঘৰ নং : 146 বয়স : 22 লিঙ্গ : মহিলা	CQG1194281 ফটো উপলব্ধ	873 নাম : ঋতুপৰ্ণ হাজৰিকা পিতাৰ নাম: স্বৰ্গীয় ভোলা হাজৰিকা ঘৰ নং : 187 বয়স : 47 লিঙ্গ : পুৰুষ	CQG1221756 ফটো উপলব্ধ
874 নাম : পল্লবী বঢ়াগোহাই স্বামীৰ নাম: ঋতুপৰ্ণ হাজৰিকা ঘৰ নং : 187 বয়স : 43 লিঙ্গ : মহিলা	CQG0045047 ফটো উপলব্ধ	875 নাম : প্ৰতীম হাজৰিকা পিতাৰ নাম: ভোলা হাজৰিকা ঘৰ নং : ১৮৭ বয়স : 39 লিঙ্গ : পুৰুষ	CQG1221767 ফটো উপলব্ধ	876 নাম : কুইনী দাস হাজৰিকা স্বামীৰ নাম: প্ৰতিম হাজৰিকা ঘৰ নং : ১৮৭ বয়স : 35 লিঙ্গ : মহিলা	CQG1284736 ফটো উপলব্ধ
877 নাম : কুসুম বৰা স্বামীৰ নাম: উপেন বৰা ঘৰ নং : ১৮৮ বয়স : 68 লিঙ্গ : মহিলা	CQG1221789 ফটো উপলব্ধ	878 নাম : পৰাগ বৰা পিতাৰ নাম: উপেন বৰা ঘৰ নং : ১৮৮ বয়স : 50 লিঙ্গ : পুৰুষ	CQG1221790 ফটো উপলব্ধ	879 নাম : বিনোদ বৰা পিতাৰ নাম: উপেন বৰা ঘৰ নং : ১৮৮ বয়স : 42 লিঙ্গ : পুৰুষ	CQG1221803 ফটো উপলব্ধ
880 নাম : নিহাৰিকা শইকিয়া স্বামীৰ নাম: পৰাগ বৰা ঘৰ নং : ১৮৮ বয়স : 41 লিঙ্গ : মহিলা	CQG1173814 ফটো উপলব্ধ	881 নাম : কল্যাণ বৰা পিতাৰ নাম: উপেন বৰা ঘৰ নং : ১৮৮ বয়স : 37 লিঙ্গ : পুৰুষ	CQG1221814 ফটো উপলব্ধ	882 নাম : জুবী বৰা পিতাৰ নাম: মোহন বৰা ঘৰ নং : 188 বয়স : 26 লিঙ্গ : মহিলা	CQG0391359 ফটো উপলব্ধ
883 নাম : নীতিদ বৰা পিতাৰ নাম: মোহন বৰা ঘৰ নং : 188 বয়স : 20 লিঙ্গ : পুৰুষ	DAS0029884 ফটো উপলব্ধ	E 884 নাম : অমিয়া বৰা স্বামীৰ নাম: তুলসী বৰা ঘৰ নং : ১৮৯ বয়স : 72 লিঙ্গ : মহিলা	CQG1221847 ফটো উপলব্ধ	885 নাম : জীবন বৰা পিতাৰ নাম: কলাই কান্ত বৰা ঘৰ নং : ১৯১ বয়স : 65 লিঙ্গ : পুৰুষ	CQG1221870 ফটো উপলব্ধ
886 নাম : অঞ্জু বৰা স্বামীৰ নাম: জীবন বৰা ঘৰ নং : ১৯১ বয়স : 53 লিঙ্গ : মহিলা	CQG1221881 ফটো উপলব্ধ	887 নাম : পল্লবী দত্ত স্বামীৰ নাম: মৌচুম দত্ত ঘৰ নং : 191 বয়স : 31 লিঙ্গ : মহিলা	DAS0017434 ফটো উপলব্ধ	888 নাম : বিন্দিয়া বৰা পিতাৰ নাম: জীৱন বৰা ঘৰ নং : ১৯১ বয়স : 30 লিঙ্গ : মহিলা	CQG1222668 ফটো উপলব্ধ
889 নাম : কৌন্তভ বৰা পিতাৰ নাম: জীবন বৰা ঘৰ নং : ১৯১ বয়স : 27 লিঙ্গ : পুৰুষ	CQG0241570 ফটো উপলব্ধ	890 নাম : ধৰিত্ৰী বৰা পিতাৰ নাম: কনক বৰা ঘৰ নং : 191 বয়স : 23 লিঙ্গ : মহিলা	DAS0050179 ফটো উপলব্ধ	891 নাম : সেৱাব্ৰত বৰা পিতাৰ নাম: জীবন বৰা ঘৰ নং : 191 বয়স : 20 লিঙ্গ : পুৰুষ	DAS0010207 ফটো উপলব্ধ
892 নাম : তৰণ বৰা পিতাৰ নাম: কলাই কান্ত বৰা ঘৰ নং : ১৯১ বয়স : 76 লিঙ্গ : পুৰুষ	CQG1221892 ফটো উপলব্ধ	893 নাম : কনক বৰা পিতাৰ নাম: দিন বৰা ঘৰ নং : ১৯১ বয়স : 69 লিঙ্গ : পুৰুষ	CQG1221949 ফটো উপলব্ধ	894 নাম : জ্যোতি বৰা স্বামীৰ নাম: তৰণ বৰা ঘৰ নং : ১৯১ বয়স : 61 লিঙ্গ : মহিলা	CQG1221905 ফটো উপলব্ধ
895 নাম : অনামিকা বৰা স্বামীৰ নাম: কনক বৰা ঘৰ নং : ১৯১ বয়স : 52 লিঙ্গ : মহিলা	CQG1221950 ফটো উপলব্ধ	896 নাম : মৌচুম বৰা পিতাৰ নাম: তৰণ বৰা ঘৰ নং : ১৯১ বয়স : 36 লিঙ্গ : পুৰুষ	CQG1221916 ফটো উপলব্ধ	897 নাম : দীপাশ্ৰী বৰা পিতাৰ নাম: তৰণ বৰা ঘৰ নং : ১৯১ বয়স : 34 লিঙ্গ : মহিলা	CQG1221938 ফটো উপলব্ধ
898 নাম : তৰ বলা বৰা পিতাৰ নাম: চেনী ৰাম বৰা ঘৰ নং : ১৯২ বয়স : 78 লিঙ্গ : মহিলা	CQG1221961 ফটো উপলব্ধ	899 নাম : দীপাংকৰ বৰা পিতাৰ নাম: কুমুদ বৰা ঘৰ নং : ১৯২ বয়স : 48 লিঙ্গ : পুৰুষ	CQG1221972 ফটো উপলব্ধ	900 নাম : মুগাংক বৰা পিতাৰ নাম: কুমুদ বৰা ঘৰ নং : ১৯২ বয়স : 45 লিঙ্গ : পুৰুষ	CQG1221983 ফটো উপলব্ধ



901 নাম : শ্ৰীতিৰেখা বৰা স্বামীৰ নাম : দিপাঙ্কৰ বৰা ঘৰ নং : ১৯২ বয়স : 38 লিঙ্গ : মহিলা	CQG1221994 ফটো উপলব্ধ	902 নাম : বুৰী সাউদ বৰা স্বামীৰ নাম : মুগাংক বৰা ঘৰ নং : ১৯২ বয়স : 31 লিঙ্গ : মহিলা	CQG0327577 ফটো উপলব্ধ	903 নাম : মামনি বৰা পিতাৰ নাম : নবীন বৰা ঘৰ নং : ১৯৩ বয়স : 62 লিঙ্গ : মহিলা	CQG1222011 ফটো উপলব্ধ
904 নাম : মৌচুমী শইকীয়া স্বামীৰ নাম : অপূৰ্ব বৰা ঘৰ নং : ১৯৩ বয়স : 52 লিঙ্গ : মহিলা	CQG1222022 ফটো উপলব্ধ	905 নাম : অৰিঞ্জয় বৰা পিতাৰ নাম : অপূৰ্ব বৰা ঘৰ নং : 193 বয়স : 19 লিঙ্গ : পুৰুষ	DAS0125542 ফটো উপলব্ধ	906 নাম : পৰিসীতা বৰা স্বামীৰ নাম : অজয় মেধি ঘৰ নং : ১৯৩ক বয়স : 27 লিঙ্গ : মহিলা	CQG1149103 ফটো উপলব্ধ
907 নাম : সাগৰিকা শইকীয়া স্বামীৰ নাম : দিলীপ কুমাৰ উপাধ্যায় ঘৰ নং : ১৯৪ বয়স : 70 লিঙ্গ : মহিলা	CQG1222033 ফটো উপলব্ধ	908 নাম : দিলীপ কুমাৰ উপাধ্যায় পিতাৰ নাম : টিকাৰাম উপাধ্যায় ঘৰ নং : ১৯৪ বয়স : 69 লিঙ্গ : পুৰুষ	CQG1222055 ফটো উপলব্ধ	909 নাম : অৰিজিত উপাধ্যায় পিতাৰ নাম : দিলিপ কুমাৰ উপাধ্যায় ঘৰ নং : 194 বয়স : 37 লিঙ্গ : পুৰুষ	CQG1966589 ফটো উপলব্ধ
910 নাম : কিৰন মেধি স্বামীৰ নাম : অৰুন মেধি ঘৰ নং : ১৯৪ক বয়স : 78 লিঙ্গ : মহিলা	CQG1222077 ফটো উপলব্ধ	911 নাম : পদ্ম মেধি পিতাৰ নাম : অৰুন মেধি ঘৰ নং : ১৯৪ক বয়স : 49 লিঙ্গ : পুৰুষ	CQG1222088 ফটো উপলব্ধ	912 নাম : অজয় মেধি পিতাৰ নাম : অৰুন মেধি ঘৰ নং : ১৯৪ক বয়স : 42 লিঙ্গ : পুৰুষ	CQG1222099 ফটো উপলব্ধ
913 নাম : চম্পা মেধি স্বামীৰ নাম : পদ্ম মেধি ঘৰ নং : ১৯৪ক বয়স : 39 লিঙ্গ : মহিলা	CQG1222113 ফটো উপলব্ধ	914 নাম : নীল আকাশ বৰা পিতাৰ নাম : মনোৰঞ্জন বৰা ঘৰ নং : ১৯৯ বয়স : 27 লিঙ্গ : পুৰুষ	CQG0214965 ফটো উপলব্ধ	915 নাম : সঞ্জয় চাহ পিতাৰ নাম : বামসুৰ চাহ ঘৰ নং : ২০২ বয়স : 48 লিঙ্গ : পুৰুষ	CQG1214784 ফটো উপলব্ধ
916 নাম : ৰাজ কুমাৰী চাহ স্বামীৰ নাম : অশোক চাহ ঘৰ নং : ২০২ বয়স : 48 লিঙ্গ : মহিলা	CQG1214762 ফটো উপলব্ধ	917 নাম : অঞ্জলী বৰা স্বামীৰ নাম : অনিল বৰা ঘৰ নং : 205 বয়স : 43 লিঙ্গ : মহিলা	HYG1567391 ফটো উপলব্ধ	918 নাম : জিতেন্দ্ৰ নাথ শইকীয়া পিতাৰ নাম : নান্দ নাথ শইকীয়া ঘৰ নং : 211 বয়স : 75 লিঙ্গ : পুৰুষ	CQG0385831 ফটো উপলব্ধ
919 নাম : বিন শইকীয়া স্বামীৰ নাম : জিতেন্দ্ৰ শইকীয়া ঘৰ নং : 211 বয়স : 63 লিঙ্গ : মহিলা	CQG0385955 ফটো উপলব্ধ	920 নাম : সাৰদা দেবী স্বামীৰ নাম : ৰঞ্জিত সিং ঘৰ নং : ২২০ বয়স : 48 লিঙ্গ : মহিলা	CQG122215 ফটো উপলব্ধ	921 নাম : ৰঞ্জন সিং পিতাৰ নাম : বিজয় সিং ঘৰ নং : ২২০ বয়স : 39 লিঙ্গ : পুৰুষ	CQG1222191 ফটো উপলব্ধ
922 নাম : ৰিতেশ সিং মাতৃৰ নাম : সাৰদা দেবী ঘৰ নং : ২২০ বয়স : 32 লিঙ্গ : পুৰুষ	CQG0057018 ফটো উপলব্ধ	923 নাম : ৰুপজ্যোতি বৰা পিতাৰ নাম : হিৰন বৰা ঘৰ নং : ২২১ বয়স : 35 লিঙ্গ : মহিলা	CQG1933068 ফটো উপলব্ধ	924 নাম : ফুলেশ্বৰী গগৈ স্বামীৰ নাম : কমলেশ্বৰ গগৈ ঘৰ নং : ২২২ বয়স : 85 লিঙ্গ : মহিলা	CQG1222408 ফটো উপলব্ধ
925 নাম : নিতুল গগৈ পিতাৰ নাম : কমলেশ্বৰ গগৈ ঘৰ নং : ২২২ বয়স : 53 লিঙ্গ : পুৰুষ	CQG1222395 ফটো উপলব্ধ	926 নাম : গিতা গগৈ স্বামীৰ নাম : নিতুল গগৈ ঘৰ নং : ২২২ বয়স : 51 লিঙ্গ : মহিলা	CQG1222384 ফটো উপলব্ধ	927 নাম : খনি গগৈ পিতাৰ নাম : নিতুল গগৈ ঘৰ নং : ২২২ বয়স : 32 লিঙ্গ : পুৰুষ	CQG1932996 ফটো উপলব্ধ
928 নাম : উদীপন গগৈ পিতাৰ নাম : নিতুল গগৈ ঘৰ নং : ২২২ বয়স : 24 লিঙ্গ : পুৰুষ	CQG0492082 ফটো উপলব্ধ	#2 929 নাম : বিন প্ৰভা বৰা স্বামীৰ নাম : ৰাজু দুৱাৰা ঘৰ নং : ২২৩ বয়স : 60 লিঙ্গ : মহিলা	CQG1149475 ফটো উপলব্ধ	S 930 নাম : দুলমণি দুৱাৰা পিতাৰ নাম : ৰাজু দুৱাৰা ঘৰ নং : ২২৩ বয়স : 32 লিঙ্গ : মহিলা	CQG1149921 ফটো উপলব্ধ



931 নাম : বিতোপন দুৱৰা পিতাৰ নাম: ৰাজু দুৱৰা ঘৰ নং : ২২৩ বয়স : 28 লিঙ্গ : পুৰুষ	CQG1149905 ফটো উপলব্ধ	932 নাম : চাহিল দাস পিতাৰ নাম: বাবুল দাস ঘৰ নং : ২৪৫ বয়স : 22 লিঙ্গ : পুৰুষ	CQG1373596 ফটো উপলব্ধ	E 933 নাম : হৰেন্দ্ৰ প্ৰসাদ পিতাৰ নাম: হৰেন্দ্ৰ প্ৰসাদ ঘৰ নং : ২৭৩ বয়স : 75 লিঙ্গ : পুৰুষ	CQG1222475 ফটো উপলব্ধ
934 নাম : ৰাজমতী দেৱী স্বামীৰ নাম: হৰেন্দ্ৰ প্ৰসাদ ঘৰ নং : ২৭৩ বয়স : 62 লিঙ্গ : মহিলা	CQG122260 ফটো উপলব্ধ	935 নাম : শৈলেশ প্ৰসাদ পিতাৰ নাম: হৰেন্দ্ৰ প্ৰসাদ ঘৰ নং : ২৭৩ বয়স : 37 লিঙ্গ : পুৰুষ	CQG1222602 ফটো উপলব্ধ	936 নাম : পূজা ঠাকুৰ পিতাৰ নাম: হৰেন্দ্ৰ ঠাকুৰ ঘৰ নং : 273 বয়স : 23 লিঙ্গ : মহিলা	DAS0050039 ফটো উপলব্ধ
937 নাম : জানকী হজম স্বামীৰ নাম: প্ৰিন্স কুমাৰ ঠাকুৰ ঘৰ নং : ২৭৩ ক বয়স : 26 লিঙ্গ : মহিলা	CQG1153949 ফটো উপলব্ধ	938 নাম : হৰিন্দ্ৰ ঠাকুৰ পিতাৰ নাম: ভোলা ঠাকুৰ ঘৰ নং : ২৭৩ ক বয়স : 55 লিঙ্গ : পুৰুষ	CQG1222431 ফটো উপলব্ধ	939 নাম : চিন্তা দেৱী স্বামীৰ নাম: হৰিন্দ্ৰ ঠাকুৰ ঘৰ নং : ২৭৩ ক বয়স : 47 লিঙ্গ : মহিলা	CQG1222420 ফটো উপলব্ধ
940 নাম : প্ৰিন্স কুমাৰ ঠাকুৰ পিতাৰ নাম: হৰিন্দ্ৰ ঠাকুৰ ঘৰ নং : ২৭৩ ক বয়স : 32 লিঙ্গ : পুৰুষ	CQG1222680 ফটো উপলব্ধ	941 নাম : সাবিত্ৰী শ্ৰীবাস্তৱ স্বামীৰ নাম: প্ৰভু প্ৰসাদ শ্ৰীবাস্তৱ ঘৰ নং : ২৮৯ বয়স : 48 লিঙ্গ : মহিলা	CQG1222419 ফটো উপলব্ধ	942 নাম : চম্পা চাহু গুপ্তা স্বামীৰ নাম: সন্তোষ গুপ্তা ঘৰ নং : ২৮৯ বয়স : 36 লিঙ্গ : মহিলা	CQG0519397 ফটো উপলব্ধ
943 নাম : বিনয় কুমাৰ শ্ৰীবাস্তৱ পিতাৰ নাম: প্ৰভু প্ৰসাদ শ্ৰীবাস্তৱ ঘৰ নং : ২৮৯ বয়স : 30 লিঙ্গ : পুৰুষ	CQG0078378 ফটো উপলব্ধ	944 নাম : বুলবুল গুপ্তা স্বামীৰ নাম: দয়া সাগৰ গুপ্তা ঘৰ নং : ২৯০ বয়স : 61 লিঙ্গ : মহিলা	CQG1222511 ফটো উপলব্ধ	945 নাম : চন্দন গুপ্তা পিতাৰ নাম: দয়াসাগৰ গুপ্তা ঘৰ নং : ২৯০ বয়স : 47 লিঙ্গ : পুৰুষ	CQG0236349 ফটো উপলব্ধ
946 নাম : অনন্য গুপ্তা পিতাৰ নাম: দয়াসাগৰ গুপ্তা ঘৰ নং : ২৯০ বয়স : 32 লিঙ্গ : পুৰুষ	CQG1222839 ফটো উপলব্ধ	947 নাম : যজ্ঞেশ্বৰ শইকীয়া পিতাৰ নাম: তিলেশ্বৰ শইকীয়া ঘৰ নং : ২৯১ বয়স : 80 লিঙ্গ : পুৰুষ	CQG1932963 ফটো উপলব্ধ	948 নাম : বিমলা শইকীয়া স্বামীৰ নাম: যজ্ঞেশ্বৰ শইকীয়া ঘৰ নং : ২৯১ বয়স : 72 লিঙ্গ : মহিলা	CQG1222986 ফটো উপলব্ধ
949 নাম : ৰাজৰাম ভগত পিতাৰ নাম: নাথুনি ভগত ঘৰ নং : ২৯২ বয়স : 71 লিঙ্গ : পুৰুষ	CQG1214717 ফটো উপলব্ধ	950 নাম : অনিমা হাজৰীকা স্বামীৰ নাম: শোনিদ হাজৰীকা ঘৰ নং : ২৯২ বয়স : 63 লিঙ্গ : মহিলা	CQG1214831 ফটো উপলব্ধ	951 নাম : শোনিদ হাজৰীকা পিতাৰ নাম: অনান্দ হাজৰীকা ঘৰ নং : ২৯৩ বয়স : 71 লিঙ্গ : পুৰুষ	CQG1214820 ফটো উপলব্ধ
952 নাম : ভাস্কৰ হাজৰীকা পিতাৰ নাম: শোনিদ হাজৰীকা ঘৰ নং : ২৯৩ বয়স : 35 লিঙ্গ : পুৰুষ	CQG1214842 ফটো উপলব্ধ	R 953 নাম : জসিতা হাজৰীকা পিতাৰ নাম: শোনিদ হাজৰীকা ঘৰ নং : ২৯৩ বয়স : 31 লিঙ্গ : মহিলা	CQG1933002 ফটো উপলব্ধ	954 নাম : জসিতা হাজৰীকা পিতাৰ নাম: শোনিদ হাজৰীকা ঘৰ নং : ২৯৩ বয়স : 30 লিঙ্গ : মহিলা	CQG1363647 ফটো উপলব্ধ
955 নাম : ললিত চন্দ্ৰ বৰুৱা পিতাৰ নাম: ঘনশ্যাম বৰুৱা ঘৰ নং : ২৯৪ বয়স : 70 লিঙ্গ : পুৰুষ	CQG1214591 ফটো উপলব্ধ	956 নাম : মুণালিনী বৰুৱা স্বামীৰ নাম: ললিত চন্দ্ৰ বৰুৱা ঘৰ নং : ২৯৪ বয়স : 65 লিঙ্গ : মহিলা	CQG1214604 ফটো উপলব্ধ	957 নাম : ৰাজ প্ৰতিম বৰুৱা পিতাৰ নাম: ললিত চন্দ্ৰ বৰুৱা ঘৰ নং : ২৯৪ বয়স : 38 লিঙ্গ : পুৰুষ	CQG1214615 ফটো উপলব্ধ
958 নাম : প্ৰাণ প্ৰতিম বৰুৱা পিতাৰ নাম: ললিত চন্দ্ৰ বৰুৱা ঘৰ নং : ২৯৪ বয়স : 36 লিঙ্গ : পুৰুষ	CQG1214626 ফটো উপলব্ধ	959 নাম : ডেইজী নাথ স্বামীৰ নাম: প্ৰাণ প্ৰতিম বৰুৱা ঘৰ নং : 294 বয়স : 35 লিঙ্গ : মহিলা	DAS0028019 ফটো উপলব্ধ	R 960 নাম : ডেইজী নাথ স্বামীৰ নাম: প্ৰাণ প্ৰতিম বৰুৱা ঘৰ নং : 294 বয়স : 35 লিঙ্গ : মহিলা	DAS0028449 ফটো উপলব্ধ



961 নাম : ৰিম ভূঞা স্বামীৰ নাম : অমৃত ভূঞা ঘৰ নং : ২৯৪ বয়স : 33 লিঙ্গ : মহিলা	CQG0237149 ফটো উপলব্ধ	962 নাম : যোগেশ দেৱ গোস্বামী পিতাৰ নাম : কমল চন্দ্ৰ গোস্বামী ঘৰ নং : ২৯৬ বয়স : 66 লিঙ্গ : পুৰুষ	CQG1214740 ফটো উপলব্ধ	963 নাম : কৃষ্ণা মহন্ত গোস্বামী স্বামীৰ নাম : যোগেশদেব গোস্বামী ঘৰ নং : ২৯৬ বয়স : 49 লিঙ্গ : মহিলা	CQG1214751 ফটো উপলব্ধ
964 নাম : বিজিত গোস্বামী পিতাৰ নাম : যোগেশ দেৱ গোস্বামী ঘৰ নং : ২৯৬ বয়স : 30 লিঙ্গ : পুৰুষ	CQG0150565 ফটো উপলব্ধ	965 নাম : মোহন চন্দ্ৰ বৰা পিতাৰ নাম : দেউৰাম বৰা ঘৰ নং : ২৯৭ বয়স : 64 লিঙ্গ : পুৰুষ	CQG1214671 ফটো উপলব্ধ	966 নাম : জ্যোতি মনি বৰা স্বামীৰ নাম : মোহন বৰা ঘৰ নং : ২৯৭ বয়স : 51 লিঙ্গ : মহিলা	CQG1214682 ফটো উপলব্ধ
967 নাম : ৰেণু ভূঞা স্বামীৰ নাম : মুহি কান্ত ভূঞা ঘৰ নং : ২৯৮ বয়স : 69 লিঙ্গ : মহিলা	CQG1214886 ফটো উপলব্ধ	968 নাম : ৰাজীৱ ভূঞা পিতাৰ নাম : মুহিকান্ত ভূঞা ঘৰ নং : ২৯৮ বয়স : 45 লিঙ্গ : পুৰুষ	CQG1214897 ফটো উপলব্ধ	969 নাম : অমৃত ভূঞা পিতাৰ নাম : মুহিকান্ত ভূঞা ঘৰ নং : ২৯৮ বয়স : 43 লিঙ্গ : পুৰুষ	CQG1214900 ফটো উপলব্ধ
970 নাম : মনোৰঞ্জন বৰা পিতাৰ নাম : খগেশ্বৰ বৰা ঘৰ নং : ২৯৯ বয়স : 63 লিঙ্গ : পুৰুষ	CQG1222624 ফটো উপলব্ধ	971 নাম : জ্যোতি দীপা বৰা স্বামীৰ নাম : মনোৰঞ্জন বৰা ঘৰ নং : ২৯৯ বয়স : 50 লিঙ্গ : মহিলা	CQG1222635 ফটো উপলব্ধ	972 নাম : দ্বীপ আকাশ বৰা পিতাৰ নাম : মনোৰঞ্জন বৰা ঘৰ নং : ২৯৯ বয়স : 29 লিঙ্গ : পুৰুষ	CQG0238139 ফটো উপলব্ধ
973 নাম : অজয় বৰা পিতাৰ নাম : যজ্ঞেশ্বৰ বৰা ঘৰ নং : ৩০০ বয়স : 65 লিঙ্গ : পুৰুষ	CQG1222793 ফটো উপলব্ধ	974 নাম : মঞ্জু বৰা স্বামীৰ নাম : অজয় বৰা ঘৰ নং : ৩০০ বয়স : 59 লিঙ্গ : মহিলা	CQG1222806 ফটো উপলব্ধ	975 নাম : মিতালী দেবী স্বামীৰ নাম : অনজন বৰা ঘৰ নং : 300 বয়স : 35 লিঙ্গ : মহিলা	CQG1967058 ফটো উপলব্ধ
976 নাম : অঞ্জন বৰা পিতাৰ নাম : অজয় বৰা ঘৰ নং : ৩০০ বয়স : 31 লিঙ্গ : মহিলা	CQG1222817 ফটো উপলব্ধ	977 নাম : পল্লৱী বৰা পিতাৰ নাম : অজয় বৰা ঘৰ নং : ৩০০ বয়স : 28 লিঙ্গ : মহিলা	CQG0239475 ফটো উপলব্ধ	978 নাম : ৰানু ভাওৱাল স্বামীৰ নাম : মহাদেৱ ভাওৱাল ঘৰ নং : ৩০১ বয়স : 57 লিঙ্গ : মহিলা	CQG1222895 ফটো উপলব্ধ
979 নাম : নিতাই ভাওৱাল পিতাৰ নাম : মহাদেৱ ভাওৱাল ঘৰ নং : ৩০১ বয়স : 40 লিঙ্গ : পুৰুষ	CQG1222908 ফটো উপলব্ধ	980 নাম : স্বপ্না ভাওৱাল স্বামীৰ নাম : নিতাই ভাওৱাল ঘৰ নং : ৩০১ বয়স : 30 লিঙ্গ : মহিলা	CQG0079517 ফটো উপলব্ধ	981 নাম : অশোক চাহ পিতাৰ নাম : বিদা চাহ ঘৰ নং : ৩০২ বয়স : 53 লিঙ্গ : পুৰুষ	CQG1214773 ফটো উপলব্ধ
982 নাম : ৰাজকুমাৰ চাহ পিতাৰ নাম : বিৰদা চাহ ঘৰ নং : ৩০২ বয়স : 48 লিঙ্গ : পুৰুষ	CQG1214808 ফটো উপলব্ধ	983 নাম : মঞ্জু চাহ স্বামীৰ নাম : সঞ্জয় চাহ ঘৰ নং : ৩০২ বয়স : 44 লিঙ্গ : মহিলা	CQG1214795 ফটো উপলব্ধ	984 নাম : উৰ্মিলা চাহ স্বামীৰ নাম : ৰাজকুমাৰ চাহ ঘৰ নং : ৩০২ বয়স : 40 লিঙ্গ : মহিলা	CQG1214819 ফটো উপলব্ধ
985 নাম : আনন্দ কুমাৰ চাহ পিতাৰ নাম : অশোক চাহ ঘৰ নং : ৩০২ বয়স : 36 লিঙ্গ : পুৰুষ	CQG1933159 ফটো উপলব্ধ	986 নাম : সুনিল কুমাৰ চাহ পিতাৰ নাম : অশোক চাহ ঘৰ নং : ৩০২ বয়স : 33 লিঙ্গ : পুৰুষ	CQG1933091 ফটো উপলব্ধ	987 নাম : আৰতি গুপ্তা স্বামীৰ নাম : আনন্দ চাহ ঘৰ নং : ৩০২ বয়স : 32 লিঙ্গ : মহিলা	CQG1352418 ফটো উপলব্ধ
988 নাম : আশা কুমাৰী চাহ পিতাৰ নাম : অশোক চাহ ঘৰ নং : ৩০২ বয়স : 29 লিঙ্গ : মহিলা	CQG0150680 ফটো উপলব্ধ	989 নাম : পূজা কুমাৰী চাহ পিতাৰ নাম : ৰাজ কুমাৰ চাহ ঘৰ নং : 302 বয়স : 27 লিঙ্গ : মহিলা	CQG0266593 ফটো উপলব্ধ	990 নাম : পূজা চাহ স্বামীৰ নাম : সুনিল কুমাৰ চাহ ঘৰ নং : 302 বয়স : 27 লিঙ্গ : মহিলা	DAS0090225 ফটো উপলব্ধ



991 নাম : পুনম কুমাৰী সাহ পিতাৰ নাম: অশোক সাহ ঘৰ নং : ৩০২ বয়স : 25 লিঙ্গ : মহিলা	CQG0487553 ফটো উপলব্ধ	992 নাম : বিপাশা চাহ পিতাৰ নাম: ৰাজকুমাৰ চাহ ঘৰ নং : 302 বয়স : 24 লিঙ্গ : মহিলা	DAS0090258 ফটো উপলব্ধ	993 নাম : পিহকি চাহ পিতাৰ নাম: ৰাজ কুমাৰ চাহ ঘৰ নং : 302 বয়স : 24 লিঙ্গ : মহিলা	DAS0076968 ফটো উপলব্ধ
994 নাম : ধিৰাজ চাহ পিতাৰ নাম: ৰাজকুমাৰ চাহ ঘৰ নং : 302 বয়স : 23 লিঙ্গ : পুৰুষ	DAS0090274 ফটো উপলব্ধ	995 নাম : প্ৰদীপ শইকীয়া পিতাৰ নাম: শুভেশ্বৰ শইকীয়া ঘৰ নং : ৩০৩ বয়স : 52 লিঙ্গ : পুৰুষ	CQG1222919 ফটো উপলব্ধ	996 নাম : মুন গোস্বামী শইকীয়া স্বামীৰ নাম: প্ৰদীপ শইকীয়া ঘৰ নং : ৩০৩ বয়স : 50 লিঙ্গ : মহিলা	CQG1222500 ফটো উপলব্ধ
997 নাম : বিতপন শইকীয়া পিতাৰ নাম: প্ৰদীপ শইকীয়া ঘৰ নং : ৩০৩ বয়স : 36 লিঙ্গ : পুৰুষ	CQG1222782 ফটো উপলব্ধ	998 নাম : মনিমালা শইকীয়া পিতাৰ নাম: যজ্ঞেশ্বৰ শইকীয়া ঘৰ নং : ৩০৪ বয়স : 48 লিঙ্গ : মহিলা	CQG1222997 ফটো উপলব্ধ	999 নাম : উত্তম বৰদলৈ পিতাৰ নাম: মেগল বৰদলৈ ঘৰ নং : ৩০৫ বয়স : 51 লিঙ্গ : পুৰুষ	CQG1214693 ফটো উপলব্ধ
1000 নাম : তৰা বৰদলৈ স্বামীৰ নাম: উত্তম বৰদলৈ ঘৰ নং : ৩০৫ বয়স : 46 লিঙ্গ : মহিলা	CQG1214706 ফটো উপলব্ধ	1001 নাম : ক্ষিৰোদ বৰদলৈ পিতাৰ নাম: উত্তম বৰদলৈ ঘৰ নং : 305 বয়স : 27 লিঙ্গ : পুৰুষ	CQG0266551 ফটো উপলব্ধ	1002 নাম : বিকাশ বৰদলৈ পিতাৰ নাম: উত্তম বৰদলৈ ঘৰ নং : 305 বয়স : 23 লিঙ্গ : পুৰুষ	DAS0050120 ফটো উপলব্ধ
1003 নাম : বুৰী সিং ভৌমিক পিতাৰ নাম: ৰাজিৰ ভৌমিক ঘৰ নং : ৩০৬ বয়স : 39 লিঙ্গ : মহিলা	CQG1222964 ফটো উপলব্ধ	1004 নাম : ৰাজিৰ ভৌমিক পিতাৰ নাম: অনাথ ভৌমিক ঘৰ নং : ৩০৬ বয়স : 35 লিঙ্গ : পুৰুষ	CQG1222953 ফটো উপলব্ধ	1005 নাম : ওম প্ৰকাশ ভগত পিতাৰ নাম: ৰাজৰাম ভগত ঘৰ নং : ৩০৭ বয়স : 38 লিঙ্গ : পুৰুষ	CQG1214728 ফটো উপলব্ধ
1006 নাম : অজয় কুমাৰ ভগত পিতাৰ নাম: ৰাজৰাম ভগত ঘৰ নং : ৩০৭ বয়স : 35 লিঙ্গ : পুৰুষ	CQG1214739 ফটো উপলব্ধ	1007 নাম : ৰান দাস স্বামীৰ নাম: কোষেশ্বৰ দাস ঘৰ নং : ৩০৮ বয়স : 63 লিঙ্গ : মহিলা	CQG1216973 ফটো উপলব্ধ	1008 নাম : পল্লব বিশ্বাস পিতাৰ নাম: সুকুমাৰ বিশ্বাস ঘৰ নং : ৩০৮ বয়স : 43 লিঙ্গ : পুৰুষ	CQG1217012 ফটো উপলব্ধ
1009 নাম : ফুলবাৰী দেবী স্বামীৰ নাম: সুৰেন্দ্ৰ ঘৰ নং : ৩০৮ বয়স : 41 লিঙ্গ : মহিলা	CQG0080895 ফটো উপলব্ধ	1010 নাম : ৰীমা দাস পিতাৰ নাম: কোষেশ্বৰ দাস ঘৰ নং : ৩০৮ বয়স : 38 লিঙ্গ : মহিলা	CQG1217001 ফটো উপলব্ধ	1011 নাম : সুৰেন্দ্ৰকুমাৰ ৰায় পিতাৰ নাম: বিজন ৰায় ঘৰ নং : ৩০৮ বয়স : 37 লিঙ্গ : পুৰুষ	CQG0080929 ফটো উপলব্ধ
1012 নাম : দিব্যজ্যোতি দাস পিতাৰ নাম: কোষেশ্বৰ দাস ঘৰ নং : ৩০৮ বয়স : 34 লিঙ্গ : পুৰুষ	CQG1217023 ফটো উপলব্ধ	1013 নাম : অবনী বৰা পিতাৰ নাম: দেবেন বৰা ঘৰ নং : 309 বয়স : 71 লিঙ্গ : পুৰুষ	CQG1932838 ফটো উপলব্ধ	1014 নাম : গনেশ বৰা পিতাৰ নাম: মহেশ্বৰ বৰা ঘৰ নং : ৩০৯ বয়স : 70 লিঙ্গ : পুৰুষ	CQG0081026 ফটো উপলব্ধ
1015 নাম : মলয়া ফুকন স্বামীৰ নাম: অবনী বৰা ঘৰ নং : 309 বয়স : 60 লিঙ্গ : মহিলা	CQG1932849 ফটো উপলব্ধ	1016 নাম : বীণা বৰা স্বামীৰ নাম: গনেশ বৰা ঘৰ নং : ৩০৯ বয়স : 55 লিঙ্গ : মহিলা	CQG0081059 ফটো উপলব্ধ	1017 নাম : মুনমী বৰা পিতাৰ নাম: অবনী বৰা ঘৰ নং : 309 বয়স : 31 লিঙ্গ : মহিলা	CQG1932850 ফটো উপলব্ধ
1018 নাম : ভাগ্যশ্ৰী বৰা পিতাৰ নাম: গনেশ বৰা ঘৰ নং : 309 বয়স : 28 লিঙ্গ : মহিলা	CQG0384453 ফটো উপলব্ধ	1019 নাম : মৃদ মৌচম বৰা পিতাৰ নাম: অবনী বৰা ঘৰ নং : ৩০৯ বয়স : 27 লিঙ্গ : পুৰুষ	CQG0266494 ফটো উপলব্ধ	1020 নাম : কমলেশ্বৰ প্ৰসাদ কান পিতাৰ নাম: শ্যাম সুন্দৰ ৰীম ঘৰ নং : 310 বয়স : 56 লিঙ্গ : পুৰুষ	CQG1932883 ফটো উপলব্ধ



1021 নাম : ললিতা দেৱী স্বামীৰ নাম: কমলেশ প্রসাদ কানু ঘৰ নং : 310 বয়স : 39 লিঙ্গ : মহিলা	CQG1932894 ফটো উপলব্ধ	1022 নাম : সংগিতা চাহ অন্যান্য: পিংকু চাহ ঘৰ নং : 320 বয়স : 32 লিঙ্গ : পুৰুষ	CQG0081778 ফটো উপলব্ধ	1023 নাম : পিন্টু প্রসাদ কানু পিতাৰ নাম: কমলেশ প্রসাদ ঘৰ নং : 310 বয়স : 31 লিঙ্গ : পুৰুষ	CQG1932918 ফটো উপলব্ধ
1024 নাম : চুন কুমাৰ কানু পিতাৰ নাম: কমলেশ প্রসাদ কানু ঘৰ নং : 310 বয়স : 27 লিঙ্গ : পুৰুষ	CQG0150581 ফটো উপলব্ধ	1025 নাম : হৰিমোহন কানু পিতাৰ নাম: কেশৱ কানু ঘৰ নং : 311 বয়স : 70 লিঙ্গ : পুৰুষ	CQG1932929 ফটো উপলব্ধ	1026 নাম : ৰামনন্দ ৰায় পিতাৰ নাম: মোহন ৰায় ঘৰ নং : 311 বয়স : 56 লিঙ্গ : পুৰুষ	CQG0081836 ফটো উপলব্ধ
1027 নাম : পিংকী ৰায় স্বামীৰ নাম: ৰামানন্দ ৰায় ঘৰ নং : 311 বয়স : 45 লিঙ্গ : মহিলা	CQG0081869 ফটো উপলব্ধ	1028 নাম : ৰাজ কিশোৰ ৰায় পিতাৰ নাম: যুগল ৰায় ঘৰ নং : 311 বয়স : 43 লিঙ্গ : পুৰুষ	DAS0104299 ফটো উপলব্ধ	1029 নাম : সন্দিপ কানু পিতাৰ নাম: হৰিমোহন কানু ঘৰ নং : 311 বয়স : 36 লিঙ্গ : পুৰুষ	CQG1932930 ফটো উপলব্ধ
1030 নাম : পূজা গুপ্তা পিতাৰ নাম: হৰিমোহন কানু ঘৰ নং : 311 বয়স : 31 লিঙ্গ : মহিলা	CQG1932952 ফটো উপলব্ধ	1031 নাম : গোপাল পেণ্ডু পিতাৰ নাম: চটাই পেণ্ডু ঘৰ নং : 312 বয়স : 60 লিঙ্গ : পুৰুষ	CQG1933080 ফটো উপলব্ধ	1032 নাম : বীদেশ্বৰী পেণ্ডু স্বামীৰ নাম: গোপাল পেণ্ডু ঘৰ নং : 312 বয়স : 54 লিঙ্গ : মহিলা	CQG1933024 ফটো উপলব্ধ
1033 নাম : সুমন দেৱী স্বামীৰ নাম: ওম প্ৰকাশ শৰ্মা ঘৰ নং : 312 বয়স : 41 লিঙ্গ : মহিলা	CQG1402395 ফটো উপলব্ধ	1034 নাম : ওম শৰ্মা পিতাৰ নাম: হৰদেউ শৰ্মা ঘৰ নং : 312 বয়স : 39 লিঙ্গ : পুৰুষ	CQG0241869 ফটো উপলব্ধ	1035 নাম : নম্বতা পেণ্ডু পিতাৰ নাম: গোপাল পেণ্ডু ঘৰ নং : 312 বয়স : 35 লিঙ্গ : মহিলা	CQG1933035 ফটো উপলব্ধ
1036 নাম : ৰিস্মা পেণ্ডু পিতাৰ নাম: গোপাল পেণ্ডু ঘৰ নং : 312 বয়স : 29 লিঙ্গ : মহিলা	CQG0241976 ফটো উপলব্ধ	1037 নাম : হিৰক জ্যোতি পেণ্ডু পিতাৰ নাম: গোপাল পেণ্ডু ঘৰ নং : 312 বয়স : 28 লিঙ্গ : পুৰুষ	CQG0241927 ফটো উপলব্ধ	1038 নাম : ৰঞ্জন শৰ্মা পিতাৰ নাম: ওম প্ৰকাশ শৰ্মা ঘৰ নং : 312 বয়স : 23 লিঙ্গ : পুৰুষ	CQG1402387 ফটো উপলব্ধ
1039 নাম : নিলমণি হাজৰিকা পিতাৰ নাম: নৰেন হাজৰিকা ঘৰ নং : 313 বয়স : 62 লিঙ্গ : পুৰুষ	CQG0242057 ফটো উপলব্ধ	1040 নাম : দীপিকা ফুকন স্বামীৰ নাম: নিলমণি হাজৰিকা ঘৰ নং : 313 বয়স : 57 লিঙ্গ : মহিলা	CQG0242099 ফটো উপলব্ধ	1041 নাম : অৰুন মহানন পিতাৰ নাম: দুঃখী মহানন ঘৰ নং : 313 বয়স : 42 লিঙ্গ : পুৰুষ	CQG1933104 ফটো উপলব্ধ
1042 নাম : সুকমন্তী মহানন স্বামীৰ নাম: অৰুন মহানন ঘৰ নং : 313 বয়স : 31 লিঙ্গ : মহিলা	CQG1933079 ফটো উপলব্ধ	1043 নাম : আকাংক্ষা হাজৰিকা পিতাৰ নাম: নিলমণি হাজৰিকা ঘৰ নং : 313 বয়স : 24 লিঙ্গ : মহিলা	CQG0537753 ফটো উপলব্ধ	1044 নাম : কিৰনু শইকীয়া স্বামীৰ নাম: ধমেশ্বৰ শইকীয়া ঘৰ নং : 318 বয়স : 70 লিঙ্গ : মহিলা	CQG0328138 ফটো উপলব্ধ
1045 নাম : ৰঞ্জিত শইকীয়া পিতাৰ নাম: ধমেশ্বৰ শইকীয়া ঘৰ নং : 318 বয়স : 48 লিঙ্গ : পুৰুষ	CQG0328146 ফটো উপলব্ধ	1046 নাম : মৰমী দত্ত শইকীয়া স্বামীৰ নাম: ৰঞ্জিত শইকীয়া ঘৰ নং : 318 বয়স : 38 লিঙ্গ : মহিলা	CQG0328179 ফটো উপলব্ধ	1047 নাম : দিলীপ ডেকা পিতাৰ নাম: দীননাথ ডেকা ঘৰ নং : 318 বয়স : 47 লিঙ্গ : পুৰুষ	CQG1352426 ফটো উপলব্ধ
R 1048 নাম : দিলীপ ডেকা পিতাৰ নাম: ভূপেশ্বৰ ডেকা ঘৰ নং : 318 বয়স : 45 লিঙ্গ : পুৰুষ	CQG0010273 ফটো উপলব্ধ	1049 নাম : বিবি ডেকা স্বামীৰ নাম: দিলীপ ডেকা ঘৰ নং : 318 বয়স : 38 লিঙ্গ : মহিলা	CQG0242487 ফটো উপলব্ধ	1050 নাম : দিনেশ গুপ্তা পিতাৰ নাম: সুৰজ প্ৰচাদ গুপ্তা ঘৰ নং : 318 বয়স : 66 লিঙ্গ : পুৰুষ	CQG0242677 ফটো উপলব্ধ



1051 নাম : নিৰ্মলা দেৱী স্বামীৰ নাম: দিনেশ গুপ্তা ঘৰ নং : ৩১৬ বয়স : 58 লিঙ্গ : মহিলা	CQG0242685 ফটো উপলব্ধ	1052 নাম : খুচৰ গুপ্তা পিতাৰ নাম: দিনেশ গুপ্তা ঘৰ নং : ৩১৬ বয়স : 30 লিঙ্গ : মহিলা	CQG0242867 ফটো উপলব্ধ	1053 নাম : অনজ গুপ্তা পিতাৰ নাম: দিনেশ গুপ্তা ঘৰ নং : 316 বয়স : 26 লিঙ্গ : পুৰুষ	CQG0382234 ফটো উপলব্ধ
1054 নাম : নিৰেশ বৰা পিতাৰ নাম: ভোলা বৰা ঘৰ নং : ৩১৭ বয়স : 58 লিঙ্গ : পুৰুষ	CQG0242958 ফটো উপলব্ধ	1055 নাম : অঞ্জ হাজৰিকা স্বামীৰ নাম: নিৰেশ বৰা ঘৰ নং : ৩১৭ বয়স : 50 লিঙ্গ : মহিলা	CQG0242966 ফটো উপলব্ধ	1056 নাম : শিৱম বৰা পিতাৰ নাম: নিৰেশ বৰা ঘৰ নং : 317 বয়স : 23 লিঙ্গ : পুৰুষ	CQG1382431 ফটো উপলব্ধ
1057 নাম : বানাপ্ৰতাপ হাজৰিকা পিতাৰ নাম: কুমুদ চন্দ্ৰ হাজৰিকা ঘৰ নং : ৩১৮ বয়স : 70 লিঙ্গ : পুৰুষ	CQG1316105 ফটো উপলব্ধ	1058 নাম : যতীন নেওগ পিতাৰ নাম: খোলোক নেওগ ঘৰ নং : ৩১৮ বয়স : 70 লিঙ্গ : পুৰুষ	CQG0150722 ফটো উপলব্ধ	1059 নাম : এনি হাজৰিকা স্বামীৰ নাম: বানাপ্ৰতাপ হাজৰিকা ঘৰ নং : ৩১৮ বয়স : 60 লিঙ্গ : মহিলা	CQG1316116 ফটো উপলব্ধ
1060 নাম : বংকিম নেওগ পিতাৰ নাম: যতীন নেওগ ঘৰ নং : ৩১৮ বয়স : 39 লিঙ্গ : পুৰুষ	CQG0150730 ফটো উপলব্ধ	1061 নাম : মানস নেওগ পিতাৰ নাম: যতীন নেওগ ঘৰ নং : ৩১৮ বয়স : 37 লিঙ্গ : পুৰুষ	CQG0150755 ফটো উপলব্ধ	1062 নাম : তৰুণ বৰুৱা পিতাৰ নাম: গৌপাল শৰ্মা বৰুৱা ঘৰ নং : ৩১৯ বয়স : 63 লিঙ্গ : পুৰুষ	CQG1620242 ফটো উপলব্ধ
1063 নাম : মৌচুমী বৰঠাকুৰ বৰুৱা স্বামীৰ নাম: তৰুন বৰুৱা ঘৰ নং : ৩১৯ বয়স : 49 লিঙ্গ : মহিলা	CQG1620253 ফটো উপলব্ধ	1064 নাম : নিষ্ঠা বৰুৱা পিতাৰ নাম: তৰুণ বৰুৱা ঘৰ নং : 319 বয়স : 22 লিঙ্গ : মহিলা	CQG1977933 ফটো উপলব্ধ	1065 নাম : বিমল ৰায় পিতাৰ নাম: চন্দন ৰায় ঘৰ নং : ৩২১ বয়স : 34 লিঙ্গ : পুৰুষ	CQG0538025 ফটো উপলব্ধ
1066 নাম : অশুমান সিংহ পিতাৰ নাম: অজয় কুমাৰ সিংহ ঘৰ নং : ৩২১ বয়স : 27 লিঙ্গ : পুৰুষ	CQG0241562 ফটো উপলব্ধ	1067 নাম : ইচিতা সিংহ পিতাৰ নাম: অজয় কুমাৰ সিংহ ঘৰ নং : ৩২১ বয়স : 25 লিঙ্গ : মহিলা	CQG0538009 ফটো উপলব্ধ	1068 নাম : চান ঘাটোৱাৰ পিতাৰ নাম: শৰত ঘাটোৱাৰ ঘৰ নং : ৩২২ বয়স : 30 লিঙ্গ : পুৰুষ	CQG0266403 ফটো উপলব্ধ
1069 নাম : স্বপন মাধৱ বৰদলৈ পিতাৰ নাম: লীলা মাধৱ বৰদলৈ ঘৰ নং : 323 বয়স : 66 লিঙ্গ : পুৰুষ	DAS0119461 ফটো উপলব্ধ	1070 নাম : কবিতা শৰ্মা স্বামীৰ নাম: স্বপন মাধৱ বৰদলৈ ঘৰ নং : 323 বয়স : 52 লিঙ্গ : মহিলা	DAS0119446 ফটো উপলব্ধ	1071 নাম : মধুৰিমা কাশ্যপ পিতাৰ নাম: স্বপন মাধৱ বৰদলৈ ঘৰ নং : ৩২৩ বয়স : 32 লিঙ্গ : মহিলা	CQG0266361 ফটো উপলব্ধ
1072 নাম : নিতিশা কাশ্যপ পিতাৰ নাম: য়ন মাধৱ বৰদলৈ ঘৰ নং : ৩২৩ বয়স : 26 লিঙ্গ : মহিলা	CQG0266353 ফটো উপলব্ধ	1073 নাম : ৰাজীৱ শইকীয়া পিতাৰ নাম: জিতেন শইকীয়া ঘৰ নং : ৩২৪ বয়স : 33 লিঙ্গ : পুৰুষ	CQG0385583 ফটো উপলব্ধ	1074 নাম : লক্ষ্মী কুমাৰী স্বামীৰ নাম: আজিত কুমাৰ সিং ঘৰ নং : ৩২৫ বয়স : 36 লিঙ্গ : মহিলা	CQG0397182 ফটো উপলব্ধ
1075 নাম : অজিত কুমাৰ পিতাৰ নাম: ৰামদেউ প্ৰসাদ সিং ঘৰ নং : ৩২৫ বয়স : 36 লিঙ্গ : পুৰুষ	CQG0397224 ফটো উপলব্ধ	1076 নাম : মমতা তেলী স্বামীৰ নাম: সঞ্জয় তেলী ঘৰ নং : 326 বয়স : 28 লিঙ্গ : মহিলা	DAS0071183 ফটো উপলব্ধ	1077 নাম : বেবী যাদৱ দাস স্বামীৰ নাম: বিজিত দাস ঘৰ নং : 365 বয়স : 24 লিঙ্গ : মহিলা	DAS0113910 ফটো উপলব্ধ
1078 নাম : অনিতা দাস পিতাৰ নাম: প্ৰদীপ দাস ঘৰ নং : 365 বয়স : 22 লিঙ্গ : মহিলা	DAS0113928 ফটো উপলব্ধ	1079 নাম : প্ৰিয়াংকুৰ বৰদলৈ পিতাৰ নাম: সুশীল বৰদলৈ ঘৰ নং : ৩৬৮ বয়স : 30 লিঙ্গ : পুৰুষ	CQG0253229 ফটো উপলব্ধ	1080 নাম : প্ৰবীন ভূঞা পিতাৰ নাম: কেশৱ ভূঞা ঘৰ নং : 415 বয়স : 59 লিঙ্গ : পুৰুষ	DAS0090217 ফটো উপলব্ধ



1081 নাম : উদিপ্ত হাজৰিকা পিতাৰ নাম: জ্যোতি প্ৰসাদ হাজৰিকা ঘৰ নং : 791 বয়স : 26 লিঙ্গ : পুৰুষ	CQG0241703 ফটো উপলব্ধ	1082 নাম : বাম চন্দ্ৰ বৰা পিতাৰ নাম: দিজেন্দ্র বৰা ঘৰ নং : ৭৯২ বয়স : 46 লিঙ্গ : পুৰুষ	CQG1149426 ফটো উপলব্ধ	1083 নাম : মুন বৰা পিতাৰ নাম: দেবেন বৰা ঘৰ নং : ৭৯২ বয়স : 41 লিঙ্গ : মহিলা	CQG0473942 ফটো উপলব্ধ
1084 নাম : দিপাক্ষৰ বৰা পিতাৰ নাম: বাম চন্দ্ৰ বৰা ঘৰ নং : ৭৯২ বয়স : 25 লিঙ্গ : পুৰুষ	CQG0473900 ফটো উপলব্ধ	1085 নাম : ব্ৰজেন্দ্ৰ দাস পিতাৰ নাম: বকুল দাস ঘৰ নং : 793 বয়স : 47 লিঙ্গ : পুৰুষ	DAS0053181 ফটো উপলব্ধ	S 1086 নাম : বতন দত্ত পিতাৰ নাম: অনন্ত দত্ত ঘৰ নং : 813 বয়স : 59 লিঙ্গ : পুৰুষ	CQG1970474 ফটো উপলব্ধ
1087 নাম : নিপেন দত্ত পিতাৰ নাম: নমো বাম দত্ত ঘৰ নং : 814 বয়স : 69 লিঙ্গ : পুৰুষ	DAS0017459 ফটো উপলব্ধ	1088 নাম : দৰখি দত্ত পিতাৰ নাম: নপেন দত্ত ঘৰ নং : 814 বয়স : 33 লিঙ্গ : মহিলা	DAS0017442 ফটো উপলব্ধ	1089 নাম : পুলকানন্দ গগৈ পিতাৰ নাম: মুক্তানাথ গগৈ ঘৰ নং : 815 বয়স : 52 লিঙ্গ : পুৰুষ	DAS0023457 ফটো উপলব্ধ
1090 নাম : মিতালী বৰবৰা পিতাৰ নাম: অকন চন্দ্ৰ বৰবৰা ঘৰ নং : 815 বয়স : 51 লিঙ্গ : মহিলা	DAS0023432 ফটো উপলব্ধ	1091 নাম : পুষ্পে খাতি পিতাৰ নাম: লাল বাহাদুৰ খাতি ঘৰ নং : 816 বয়স : 46 লিঙ্গ : পুৰুষ	DAS0023440 ফটো উপলব্ধ	1092 নাম : বিকমনি শৰ্মা পিতাৰ নাম: বিশিষ্ট শৰ্মা ঘৰ নং : এইচ-নো: 150 বয়স : 33 লিঙ্গ : পুৰুষ	CQG1222339 ফটো উপলব্ধ
1093 নাম : অংশুমান ভূঞা মাতৃৰ নাম: অপৰীপা ভূঞা ঘৰ নং : হাউচ নো 7 বয়স : 21 লিঙ্গ : পুৰুষ	DAS0053215 ফটো উপলব্ধ	S 1094 নাম : নমতা শইকীয়া পিতাৰ নাম: অজিত শইকীয়া ঘৰ নং : নামঘৰ বয়স : 26 লিঙ্গ : মহিলা	CQG0404665 ফটো উপলব্ধ	1095 নাম : প্ৰিয়া দাশ পিতাৰ নাম: বাদল দাশ ঘৰ নং : বয়স : 26 লিঙ্গ : মহিলা	CQG0397547 ফটো উপলব্ধ
1096 নাম : অম্লান জ্যোতি বৰা পিতাৰ নাম: তৰুন বৰা ঘৰ নং : বাদ নো 01 বয়স : 37 লিঙ্গ : পুৰুষ	CQG1222180 ফটো উপলব্ধ				



1097	1	BYH0153791	ফটো উপলব্ধ	নাম : বশিমা চাহানী স্বামীৰ নাম : সঞ্জয় কুমাৰ চাহানী ঘৰ নং : 133 বয়স : 27 লিঙ্গ : মহিলা
1098	1	CQG0392332	ফটো উপলব্ধ	নাম : বঞ্জিতা বিশ্বাস পিতাৰ নাম : জীতেন বিশ্বাস ঘৰ নং : 220 বয়স : 29 লিঙ্গ : মহিলা
1099	1	DAS0141853	ফটো উপলব্ধ	নাম : ডিম্পী ৰেখা দাস স্বামীৰ নাম : হীৰক দত্ত ঘৰ নং : 38 বয়স : 31 লিঙ্গ : মহিলা
1100	1	DAS0142992	ফটো উপলব্ধ	নাম : নয়নজিত বৰা পিতাৰ নাম : তুলসী বৰা ঘৰ নং : 189 বয়স : 44 লিঙ্গ : পুৰুষ
1101	1	DAS0143461	ফটো উপলব্ধ	নাম : অৰুন দাস পিতাৰ নাম : গুণেশ্বৰ দাস ঘৰ নং : 81 ক বয়স : 50 লিঙ্গ : পুৰুষ
1102	1	DAS0143487	ফটো উপলব্ধ	নাম : ভৱানী দত্ত পিতাৰ নাম : কেশৱ দত্ত ঘৰ নং : 182 বয়স : 58 লিঙ্গ : পুৰুষ
1103	1	DAS0153726	ফটো উপলব্ধ	নাম : বশিমা কুমাৰী পিতাৰ নাম : ৰবিন্দ্ৰ কানু ঘৰ নং : 151 বয়স : 18 লিঙ্গ : মহিলা
1104	1	HFW6135439	ফটো উপলব্ধ	নাম : অঞ্জন শৰ্মা পিতাৰ নাম : ভৃগুদত্ত ঘৰ নং : 37 বয়স : 42 লিঙ্গ : পুৰুষ
1105	1	DAS0156455	ফটো উপলব্ধ	নাম : ধৃতিমান দাস পিতাৰ নাম : ৰঞ্জিত কুমাৰ দাস ঘৰ নং : 54 বয়স : 21 লিঙ্গ : পুৰুষ
1106	1	DAS0156620	ফটো উপলব্ধ	নাম : ৰিচা গুপ্তা পিতাৰ নাম : বিনোদ কুমাৰ গুপ্তা ঘৰ নং : 62 বয়স : 20 লিঙ্গ : মহিলা
1107	1	DAS0158386	ফটো উপলব্ধ	নাম : প্ৰজ্ঞা কুমাৰী পিতাৰ নাম : ৰাম কুমাৰ মহাৰাজ ঘৰ নং : 636 বয়স : 21 লিঙ্গ : মহিলা
1108	1	DAS0158451	ফটো উপলব্ধ	নাম : ৰিয়া কলিতা পিতাৰ নাম : ৰাজেন কলিতা ঘৰ নং : 151 উ বয়স : 22 লিঙ্গ : মহিলা
1109	1	DAS0161281	ফটো উপলব্ধ	নাম : মাধৱ্য বৰদলৈ পিতাৰ নাম : প্ৰাঞ্জল কুমাৰ বৰদলৈ ঘৰ নং : 158 বয়স : 19 লিঙ্গ : পুৰুষ
1110	1	JRF0257253	ফটো উপলব্ধ	নাম : ৰোজ মলীন তেৰনপী পিতাৰ নাম : গ্ৰেগৰি তেৰন ঘৰ নং : 294 বয়স : 28 লিঙ্গ : মহিলা
1111	1	JRQ2058277	ফটো উপলব্ধ	নাম : হাছিনা খাতুন পিতাৰ নাম : হাফিজ ঘৰ নং : 133 বয়স : 33 লিঙ্গ : মহিলা
1112	1	CQG0097675	ফটো উপলব্ধ	নাম : মমিনা খাতুন স্বামীৰ নাম : চল্লুদ্দিন সেক ঘৰ নং : 133 বয়স : 29 লিঙ্গ : মহিলা
1113	1	DAS0164996	ফটো উপলব্ধ	নাম : মালা ভূঞা পিতাৰ নাম : মুকুট ভূঞা ঘৰ নং : 102 বয়স : 19 লিঙ্গ : মহিলা
1114	1	DAS0165092	ফটো উপলব্ধ	নাম : নিলোৎপল ভূঞা পিতাৰ নাম : সৰোজ কুমাৰ ভূঞা ঘৰ নং : 164 বয়স : 30 লিঙ্গ : পুৰুষ
1115	1	DAS0165886	ফটো উপলব্ধ	নাম : স্নেহা দীপ মহন্ত পিতাৰ নাম : দীপক মহন্ত ঘৰ নং : 8 বয়স : 18 লিঙ্গ : মহিলা
1116	1	DAS0168294	ফটো উপলব্ধ	নাম : নিভিন্নিতা মেধি পিতাৰ নাম : পদ্ম মেধি ঘৰ নং : 194 ক বয়স : 18 লিঙ্গ : মহিলা
#2 1117	1	GLK0251298	ফটো উপলব্ধ	নাম : প্ৰানজিত দে পিতাৰ নাম : প্ৰদীপ দে ঘৰ নং : ১৫ বয়স : 29 লিঙ্গ : পুৰুষ



1118	1	DAS0183699
নাম : তুহিন গোস্বামী পিতাৰ নাম: চন্দন গোস্বামী ঘৰ নং : 96ক বয়স : 18 লিঙ্গ : পুৰুষ		
ফটো উপলব্ধ		

1119	1	DAS0186775
নাম : ইচা দাস পিতাৰ নাম: সুৰেন দাস ঘৰ নং : 54 বয়স : 18 লিঙ্গ : মহিলা		
ফটো উপলব্ধ		

1120	1	DAS0188573
নাম : শিবাংগী গগৈ পিতাৰ নাম: অজিত গগৈ ঘৰ নং : 43 বয়স : 18 লিঙ্গ : মহিলা		
ফটো উপলব্ধ		

1121	1	DAS0197335
নাম : কোমল কুঁহি বৰা পিতাৰ নাম: ফনিধৰ বৰা ঘৰ নং : 82 বয়স : 20 লিঙ্গ : মহিলা		
ফটো উপলব্ধ		

ভোটাৰৰ সাৰাংশ

A) ভোটাৰৰ সংখ্যা

	তালিকাৰ প্ৰকাৰ	তালিকাৰ চিনাক্তকৰণ	ভোটাৰৰ সংখ্যা							
			পুৰুষ	মহিলা	৩য় লিঙ্গ	মুঠ				
I	মূল তালিকা	মূল তালিকা	বিশেষ সংশোধন, 2026 চনৰ পূৰ্বৰ 2025 চনৰ মূল তালিকাৰ লগত থকা সংযোজন সমূহ একত্ৰিতকৰণ কৰা তালিকা।				551	545	0	1096
II	যোগ তালিকা	পৰিপূৰক 1	বিশেষ সংক্ষিপ্ত সংশোধন, 2026				8	13	0	21
		পৰিপূৰক 2	অনবিচ্ছিন্ন সংশোধন 2026				1	3	0	4
			মুঠ				9	16	0	25
III	বিয়োজন তালিকা	পৰিপূৰক 1	বিশেষ সংক্ষিপ্ত সংশোধন, 2026				40	41	0	81
		পৰিপূৰক 2	অনবিচ্ছিন্ন সংশোধন 2026				0	1	0	1
			মুঠ				40	42	0	82
IV	লিংগ ক্ষেত্ৰত পৰিবৰ্তনৰ বাবে পাৰ্থক্য					0	0	0	0	
এই সংশোধনৰ পিছত ভোটাৰ তালিকাত ভোটাৰৰ মুঠ সংখ্যা (I+II-III+IV)						520	519	0	1039	

B) শুধৰনীৰ সংখ্যা

তালিকাৰ প্ৰকাৰ	তালিকাৰ চিনাক্তকৰণ	শুধৰনীৰ সংখ্যা
পৰিপূৰক 1	বিশেষ সংক্ষিপ্ত সংশোধন, 2026	22
পৰিপূৰক 2	অনবিচ্ছিন্ন সংশোধন 2026	5
	মুঠ	27

নিৰ্বাচক পঞ্জীয়ন বিষয়াৰ স্বাক্ষৰ

E-মৃত, S-স্থানান্তৰিত/ বাসস্থান পৰিবৰ্তন, R-প্ৰতিলিপি, M-নিখোজ, Q-অযোগ্য