



## ভোটাৰ তালিকা 2026 S03 অসম

বিধানসভা সমষ্টিৰ নম্বৰ, নাম আৰু সংৰক্ষণৰ স্থিতি : 70 - বিশ্বনাথ (সাধাৰণ)		খণ্ড নং : 185																			
এই বিধানসভা সমষ্টিত কোন সংসদীয় সমষ্টিৰ অন্তৰ্গত তাৰ নম্বৰ, নাম আৰু সংৰক্ষণ স্থিতি : 11 - শোণিতপুৰ (সাধাৰণ)																					
1. সংশোধনৰ বিৱৰণ																					
সংশোধনৰ বছৰ	2026	তালিকাৰ চিনাক্তকৰণ																			
ভিত্তি তাৰিখ	01-04-2026	বিশেষ সংশোধন, 2026 চনৰ পূৰ্বৰ 2025 চনৰ মূল তালিকাৰ লগত থকা সংযোজন সমূহ একত্ৰিতকৰণ কৰা তালিকা।																			
সংশোধনৰ প্ৰকাৰ	বিশেষ সংশোধন 2026																				
প্ৰকাশনৰ তাৰিখ	23-03-2026																				
2. খণ্ড আৰু ভোটগ্ৰহন কেন্দ্ৰৰ বিৱৰণ																					
খণ্ডৰ অন্তৰ্গত এলেকা সমূহৰ নম্বৰ আৰু নাম																					
1-ফলফলি	<table border="1" style="width: 100%; border-collapse: collapse;"> <tr> <td>মূল চহৰ/গাওঁ</td> <td>: বিশ্বনাথ চাৰিআলি পৌৰসভা</td> </tr> <tr> <td>ৱাৰ্ড নং</td> <td>: ৱাৰ্ড নং ১</td> </tr> <tr> <td>ডাকঘৰ</td> <td>: চাৰিআলি (মুখ্য ডাকঘৰ)</td> </tr> <tr> <td>পুলিচ থানা</td> <td>: বিশ্বনাথ চাৰিআলি</td> </tr> <tr> <td>ব্লক</td> <td>: বিশ্বনাথ চাৰিআলি পৌৰসভা</td> </tr> <tr> <td>ৰাজহ চক্ৰ</td> <td>: বিশ্বনাথ ৰাজহ চক্ৰ</td> </tr> <tr> <td>জিলা</td> <td>: বিশ্বনাথ</td> </tr> <tr> <td>পিনকোড</td> <td>: 784176</td> </tr> </table>					মূল চহৰ/গাওঁ	: বিশ্বনাথ চাৰিআলি পৌৰসভা	ৱাৰ্ড নং	: ৱাৰ্ড নং ১	ডাকঘৰ	: চাৰিআলি (মুখ্য ডাকঘৰ)	পুলিচ থানা	: বিশ্বনাথ চাৰিআলি	ব্লক	: বিশ্বনাথ চাৰিআলি পৌৰসভা	ৰাজহ চক্ৰ	: বিশ্বনাথ ৰাজহ চক্ৰ	জিলা	: বিশ্বনাথ	পিনকোড	: 784176
মূল চহৰ/গাওঁ	: বিশ্বনাথ চাৰিআলি পৌৰসভা																				
ৱাৰ্ড নং	: ৱাৰ্ড নং ১																				
ডাকঘৰ	: চাৰিআলি (মুখ্য ডাকঘৰ)																				
পুলিচ থানা	: বিশ্বনাথ চাৰিআলি																				
ব্লক	: বিশ্বনাথ চাৰিআলি পৌৰসভা																				
ৰাজহ চক্ৰ	: বিশ্বনাথ ৰাজহ চক্ৰ																				
জিলা	: বিশ্বনাথ																				
পিনকোড	: 784176																				
3. ভোটগ্ৰহন কেন্দ্ৰৰ বিৱৰণ																					
ভোটগ্ৰহন কেন্দ্ৰৰ নম্বৰ আৰু নাম :	ভোটগ্ৰহন কেন্দ্ৰৰ প্ৰকাৰ (পুৰুষ/মহিলা/সাধাৰণ)		সাধাৰণ																		
185 - ৰাষ্ট্ৰীয় বিদ্যালয় এম.ই. স্কুল (দক্ষিণ অংশ)	খণ্ডৰ অন্তৰ্গত সহায়ক ভোটগ্ৰহন কেন্দ্ৰৰ সংখ্যা :		0																		
ভোটগ্ৰহন কেন্দ্ৰৰ ঠিকনা :	ৰাষ্ট্ৰীয় বিদ্যালয় এম. ই., কোঠা নং ২, ৱাৰ্ড নং ১																				
4. ভোটাৰৰ সংখ্যা																					
আৰম্ভনি ক্ৰমিক নং	শেষ ক্ৰমিক নং	মুঠ ভোটাৰ																			
		পুৰুষ	মহিলা	৩য় লিঙ্গ	মুঠ																
1	606	275	301	0	576																

নিৰ্বাচক পঞ্জীয়ন বিষয়াৰ স্বাক্ষৰ

Nazri Naksha

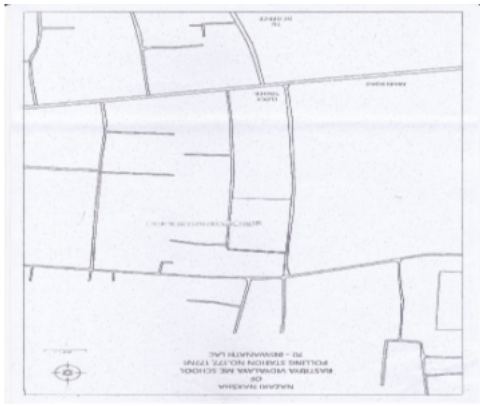

Google Map View



Polling Station Building Front View



ভোটগ্ৰহন কেন্দ্ৰৰ সন্মুখৰ দৃশ্য



Cad View

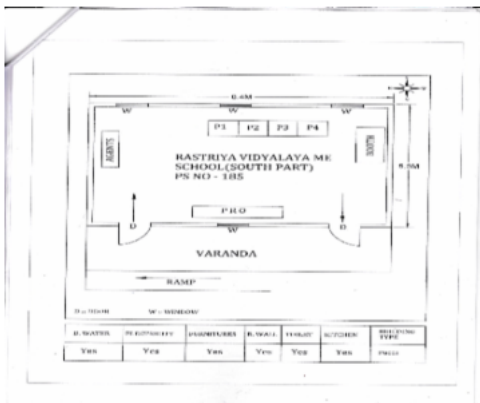

Key MAP View

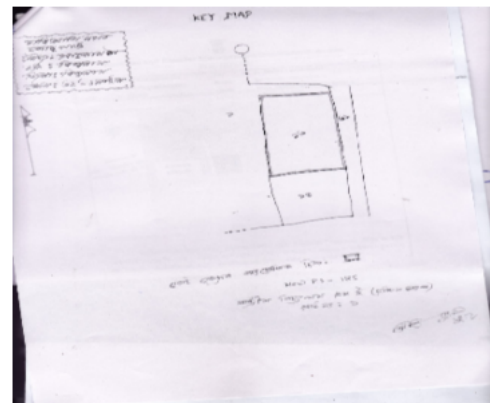



1 নাম : ৰাজ বৰা পিতাৰ নাম: বাপাৰাম বৰা ঘৰ নং : ১০০ বয়স : 36 লিঙ্গ : পুৰুষ	CQG1232560 ফটো উপলব্ধ	E 2 নাম : বিজয় ৰাবানী পিতাৰ নাম: প্ৰসাদ ৰাবানী ঘৰ নং : ১১১ বয়স : 52 লিঙ্গ : পুৰুষ	CQG1229432 ফটো উপলব্ধ	3 নাম : সুৰেশ ৰাবানী পিতাৰ নাম: প্ৰসাদ ৰাবানী ঘৰ নং : ১১১ বয়স : 47 লিঙ্গ : পুৰুষ	CQG1229443 ফটো উপলব্ধ
4 নাম : দিনেশ ৰাবানী পিতাৰ নাম: প্ৰসাদ ৰাবানী ঘৰ নং : ১১১ বয়স : 42 লিঙ্গ : পুৰুষ	CQG1229454 ফটো উপলব্ধ	5 নাম : চম্পা ৰাবানী স্বামীৰ নাম: দিনেশ ৰাবানী ঘৰ নং : ১১১ বয়স : 41 লিঙ্গ : মহিলা	CQG0169672 ফটো উপলব্ধ	6 নাম : হীৰা ভগত পিতাৰ নাম: নাতা ভগত ঘৰ নং : ১১১ বয়স : 82 লিঙ্গ : পুৰুষ	CQG1229465 ফটো উপলব্ধ
7 নাম : ফুলবতী ভগত স্বামীৰ নাম: হীৰা ভগত ঘৰ নং : ১১১ বয়স : 72 লিঙ্গ : মহিলা	CQG1229476 ফটো উপলব্ধ	8 নাম : শ্ৰীনাথ ভগত পিতাৰ নাম: হীৰা ভগত ঘৰ নং : ১১১ বয়স : 42 লিঙ্গ : পুৰুষ	CQG1229487 ফটো উপলব্ধ	9 নাম : আশা ভগত স্বামীৰ নাম: শ্ৰীনাথ ভগত ঘৰ নং : ১১১ বয়স : 38 লিঙ্গ : মহিলা	CQG1229498 ফটো উপলব্ধ
10 নাম : দিপালী ৰাবানী পিতাৰ নাম: দিলীপ ৰাবানী ঘৰ নং : ১১১ বয়স : 31 লিঙ্গ : মহিলা	CQG0169573 ফটো উপলব্ধ	11 নাম : শিৱা মণ্ডল পিতাৰ নাম: চামধন মণ্ডল ঘৰ নং : ১১১ বয়স : 30 লিঙ্গ : পুৰুষ	CQG0169763 ফটো উপলব্ধ	12 নাম : পিংকি কাহাঁৰ পিতাৰ নাম: কমল কাহাঁৰ ঘৰ নং : ১১১ বয়স : 28 লিঙ্গ : মহিলা	CQG0169581 ফটো উপলব্ধ
13 নাম : নিজমনি মাৰি পিতাৰ নাম: সুনীল মাৰি ঘৰ নং : ১১১ বয়স : 31 লিঙ্গ : মহিলা	CQG0014746 ফটো উপলব্ধ	14 নাম : সুনিল মাৰি পিতাৰ নাম: ৰামদেউ মাৰি ঘৰ নং : ১১১ বয়স : 30 লিঙ্গ : পুৰুষ	CQG0014456 ফটো উপলব্ধ	15 নাম : ৰেখা মণ্ডল পিতাৰ নাম: চামদল মণ্ডল ঘৰ নং : ১১১ বয়স : 31 লিঙ্গ : মহিলা	CQG0485813 ফটো উপলব্ধ
16 নাম : ৰাজ মণ্ডল পিতাৰ নাম: শ্যাম মণ্ডল ঘৰ নং : 122 বয়স : 23 লিঙ্গ : পুৰুষ	CQG1991082 ফটো উপলব্ধ	17 নাম : ৰূপালী কাহাঁৰ স্বামীৰ নাম: ৰাজ কাহাঁৰ ঘৰ নং : ১১১ বয়স : 41 লিঙ্গ : মহিলা	CQG0479311 ফটো উপলব্ধ	18 নাম : ৰামদেউ মাৰি পিতাৰ নাম: মিঠাই মাৰি ঘৰ নং : ১১১ বয়স : 77 লিঙ্গ : পুৰুষ	CQG1229567 ফটো উপলব্ধ
19 নাম : চামদল মণ্ডল পিতাৰ নাম: পঞ্চানন মণ্ডল ঘৰ নং : ১১১ বয়স : 72 লিঙ্গ : পুৰুষ	CQG1229501 ফটো উপলব্ধ	20 নাম : দিলিপ ৰাবানী পিতাৰ নাম: বসন্ত ৰাবানী ঘৰ নং : ১১১ বয়স : 69 লিঙ্গ : পুৰুষ	CQG1229603 ফটো উপলব্ধ	21 নাম : সাবিত্ৰী মাৰি স্বামীৰ নাম: ৰামদেউ মাৰি ঘৰ নং : ১১১ বয়স : 67 লিঙ্গ : মহিলা	CQG1229578 ফটো উপলব্ধ
22 নাম : জয়মতী ৰাবানী স্বামীৰ নাম: দিলিপ ৰাবানী ঘৰ নং : ১১১ বয়স : 54 লিঙ্গ : মহিলা	CQG1229614 ফটো উপলব্ধ	23 নাম : ৰাজ কাহাঁৰ পিতাৰ নাম: মহাবীৰ কাহাঁৰ ঘৰ নং : ১১১ বয়স : 47 লিঙ্গ : পুৰুষ	CQG1229523 ফটো উপলব্ধ	24 নাম : যমুনা কাহাঁৰ স্বামীৰ নাম: কমল কাহাঁৰ ঘৰ নং : ১১১ বয়স : 41 লিঙ্গ : মহিলা	CQG1229556 ফটো উপলব্ধ
25 নাম : ৰুবী চাহা ৰাবানী স্বামীৰ নাম: সঞ্জয় ৰাবানী ঘৰ নং : ১১১ বয়স : 41 লিঙ্গ : মহিলা	CQG1933400 ফটো উপলব্ধ	26 নাম : সঞ্জয় ৰাবানী পিতাৰ নাম: দিলিপ ৰাবানী ঘৰ নং : ১১১ বয়স : 39 লিঙ্গ : পুৰুষ	CQG1229625 ফটো উপলব্ধ	27 নাম : দাদু তছা পিতাৰ নাম: বুবল তছা ঘৰ নং : ১১১ বয়স : 38 লিঙ্গ : পুৰুষ	CQG1229647 ফটো উপলব্ধ
28 নাম : ৰূপালী তছা স্বামীৰ নাম: দাদু তছা ঘৰ নং : ১১১ বয়স : 37 লিঙ্গ : মহিলা	CQG0304089 ফটো উপলব্ধ	29 নাম : টিংকু মাৰি পিতাৰ নাম: ৰামদেউ মাৰি ঘৰ নং : ১১১ বয়স : 34 লিঙ্গ : পুৰুষ	CQG0304097 ফটো উপলব্ধ	30 নাম : অনিল মাৰি পিতাৰ নাম: ৰামদেউ মাৰি ঘৰ নং : ১১১ বয়স : 32 লিঙ্গ : পুৰুষ	CQG0304139 ফটো উপলব্ধ



31 নাম : বিনা কুমাৰী মাৰ্বি স্বামীৰ নাম: অনিল মাৰ্বি ঘৰ নং : ১২২গ বয়স : 30 লিঙ্গ : মহিলা	CQG0304147 ফটো উপলব্ধ	32 নাম : পাৰ্চ মাৰ্বি পিতাৰ নাম: ৰামদেউ মাৰ্বি ঘৰ নং : ১২২গ বয়স : 28 লিঙ্গ : পুৰুষ	CQG0304188 ফটো উপলব্ধ	33 নাম : মঞ্জু বেগম স্বামীৰ নাম: আলী হুছেইন ঘৰ নং : ১২৩ বয়স : 52 লিঙ্গ : মহিলা	CQG1229669 ফটো উপলব্ধ
34 নাম : আলী হুছেইন পিতাৰ নাম: আব্দুল শেখ ঘৰ নং : ১২৩ বয়স : 48 লিঙ্গ : পুৰুষ	CQG0457424 ফটো উপলব্ধ	35 নাম : বাবুল আলি পিতাৰ নাম: আলি হুছেইন ঘৰ নং : ১২৩ বয়স : 29 লিঙ্গ : পুৰুষ	CQG0485961 ফটো উপলব্ধ	36 নাম : মজন আলী পিতাৰ নাম: আলী হুছেইন ঘৰ নং : ১২৩ বয়স : 27 লিঙ্গ : পুৰুষ	CQG0489567 ফটো উপলব্ধ
37 নাম : ধনপতী কোল স্বামীৰ নাম: বিৰছা কোল ঘৰ নং : ১২৪ বয়স : 52 লিঙ্গ : মহিলা	CQG1229681 ফটো উপলব্ধ	38 নাম : মৰমী কোল পিতাৰ নাম: বিৰছা কোল ঘৰ নং : ১২৪ বয়স : 36 লিঙ্গ : মহিলা	CQG1229692 ফটো উপলব্ধ	39 নাম : পূৰ্ণিমা কোল পিতাৰ নাম: আকালু কোল ঘৰ নং : ১২৪ বয়স : 29 লিঙ্গ : মহিলা	CQG0169870 ফটো উপলব্ধ
40 নাম : মোহন কোল পিতাৰ নাম: বিচা কোল ঘৰ নং : ১২৪ বয়স : 29 লিঙ্গ : পুৰুষ	CQG1182526 ফটো উপলব্ধ	41 নাম : সন্তোষ কোল পিতাৰ নাম: আকালু কোল ঘৰ নং : ১২৪ বয়স : 25 লিঙ্গ : পুৰুষ	CQG0577767 ফটো উপলব্ধ	42 নাম : জেচমিন খাতুন মাতৃৰ নাম: মদিনা বেগম ঘৰ নং : 124ছ বয়স : 25 লিঙ্গ : মহিলা	CQG0303404 ফটো উপলব্ধ
43 নাম : সীমা দেবী স্বামীৰ নাম: ইন্দ্ৰজিত ৰায় ঘৰ নং : ১২৪গ বয়স : 36 লিঙ্গ : মহিলা	CQG0404608 ফটো উপলব্ধ	44 নাম : লীলম ৰায় স্বামীৰ নাম: ধৰমজিৎ কুমাৰ ৰায় ঘৰ নং : ১২৪ গ বয়স : 31 লিঙ্গ : মহিলা	CQG1320571 ফটো উপলব্ধ	45 নাম : মামণি বেগম অন্যান্য: মদিনা বেগম ঘৰ নং : 124 G বয়স : 28 লিঙ্গ : মহিলা	CQG0300582 ফটো উপলব্ধ
46 নাম : সঞ্জিত কুমাৰ ৰয় পিতাৰ নাম: মহেন্দ্ৰ ৰয় ঘৰ নং : 124গ বয়স : 28 লিঙ্গ : পুৰুষ	CQG0308882 ফটো উপলব্ধ	47 নাম : জ্যোতিস দাস পিতাৰ নাম: জয়ন্ত দাস ঘৰ নং : ১২৪ (ঘ) বয়স : 27 লিঙ্গ : পুৰুষ	CQG0359877 ফটো উপলব্ধ	48 নাম : সীমা বাগতি স্বামীৰ নাম: অজয় চাহ ঘৰ নং : ১২৪ জ বয়স : 29 লিঙ্গ : মহিলা	CQG1320449 ফটো উপলব্ধ
49 নাম : কৰণ ভূমিজ পিতাৰ নাম: ৰবি ভূমিজ ঘৰ নং : 124ক বয়স : 19 লিঙ্গ : পুৰুষ	DAS0093039 ফটো উপলব্ধ	50 নাম : সুমা ভূমিজ স্বামীৰ নাম: ৰবি ভূমিজ ঘৰ নং : ১২৪ক বয়স : 39 লিঙ্গ : মহিলা	CQG0190678 ফটো উপলব্ধ	51 নাম : খগেন ঘাটোৱাৰ পিতাৰ নাম: কমল ঘাটোৱাৰ ঘৰ নং : 124খ বয়স : 32 লিঙ্গ : পুৰুষ	CQG0302984 ফটো উপলব্ধ
52 নাম : পূজা কান স্বামীৰ নাম: খগেন ঘাটোৱাৰ ঘৰ নং : 124খ বয়স : 24 লিঙ্গ : মহিলা	DAS0085746 ফটো উপলব্ধ	53 নাম : টুটমণি বেগম পিতাৰ নাম: আব্দুল মান্নান ঘৰ নং : ১২৪ ছ বয়স : 25 লিঙ্গ : মহিলা	CQG0485532 ফটো উপলব্ধ	54 নাম : সন্তোষী ভূমিজ স্বামীৰ নাম: চৰিণী ভূমিজ ঘৰ নং : ১২৪ক বয়স : 72 লিঙ্গ : মহিলা	CQG1229705 ফটো উপলব্ধ
55 নাম : গোলাপ কোল পিতাৰ নাম: ৰঘু কোল ঘৰ নং : ১২৪ঙ বয়স : 57 লিঙ্গ : পুৰুষ	CQG1229807 ফটো উপলব্ধ	56 নাম : দ্ৰপতী ঘাটোৱাল স্বামীৰ নাম: কমল ঘাটোৱাল ঘৰ নং : ১২৪খ বয়স : 57 লিঙ্গ : মহিলা	CQG1229738 ফটো উপলব্ধ	57 নাম : কমল কান্ত দেবী স্বামীৰ নাম: মহেন্দ্ৰ ৰায় ঘৰ নং : ১২৪গ বয়স : 55 লিঙ্গ : মহিলা	CQG1229772 ফটো উপলব্ধ
58 নাম : কমল ঘাটোৱাল পিতাৰ নাম: প্ৰভাত ঘাটোৱাল ঘৰ নং : ১২৪খ বয়স : 48 লিঙ্গ : পুৰুষ	CQG1229727 ফটো উপলব্ধ	# 59 নাম : ববি দাস স্বামীৰ নাম: জয়ন্ত দাস ঘৰ নং : ১২৪ঘ বয়স : 48 লিঙ্গ : মহিলা	CQG1229794 ফটো উপলব্ধ	60 নাম : বিশ্বজিত বাক্তি পিতাৰ নাম: ৰমেশ বাক্তি ঘৰ নং : ১২৪জ বয়স : 47 লিঙ্গ : পুৰুষ	CQG1229863 ফটো উপলব্ধ



61 নাম : মদিনা বেগম স্বামীৰ নাম: আব্দুল মান্নান ঘৰ নং : ১২৪ছ বয়স : 44 লিঙ্গ : মহিলা	CQG1229852 ফটো উপলব্ধ	62 নাম : জন কৌল স্বামীৰ নাম: আকালু কৌল ঘৰ নং : ১২৪চ বয়স : 42 লিঙ্গ : মহিলা	CQG1229841 ফটো উপলব্ধ	63 নাম : কচিলা বান্ধি স্বামীৰ নাম: বিশ্বজিত বান্ধি ঘৰ নং : ১২৪জ বয়স : 42 লিঙ্গ : মহিলা	CQG1229874 ফটো উপলব্ধ
64 নাম : বাচু ঘাটোৱাল পিতাৰ নাম: কমল ঘাটোৱাল ঘৰ নং : ১২৪খ বয়স : 40 লিঙ্গ : পুৰুষ	CQG1229749 ফটো উপলব্ধ	65 নাম : ৰবি ভূমিজ পিতাৰ নাম: চব্বৰ ভূমিজ ঘৰ নং : ১২৪ক বয়স : 37 লিঙ্গ : পুৰুষ	CQG1229716 ফটো উপলব্ধ	66 নাম : ইন্দ্রজিত ৰায় পিতাৰ নাম: মহেন্দ্ৰ ৰায় ঘৰ নং : ১২৪গ বয়স : 37 লিঙ্গ : পুৰুষ	CQG1933557 ফটো উপলব্ধ
67 নাম : লিলা ঘাটোৱাল স্বামীৰ নাম: বাচু ঘাটোৱাল ঘৰ নং : ১২৪খ বয়স : 34 লিঙ্গ : মহিলা	CQG0304238 ফটো উপলব্ধ	68 নাম : ধৰমজিৎ কুমাৰ ৰায় পিতাৰ নাম: মহেন্দ্ৰ ৰায় ঘৰ নং : ১২৪গ বয়স : 33 লিঙ্গ : পুৰুষ	CQG1933535 ফটো উপলব্ধ	69 নাম : মনজিত কুমাৰ ৰায় পিতাৰ নাম: মহেন্দ্ৰ ৰায় ঘৰ নং : ১২৪গ বয়স : 32 লিঙ্গ : পুৰুষ	CQG1933546 ফটো উপলব্ধ
S 70 নাম : ৰশ্মিৰেখা দাস পিতাৰ নাম: জয়ন্ত দাস ঘৰ নং : ১২৪ঘ বয়স : 31 লিঙ্গ : মহিলা	CQG0304246 ফটো উপলব্ধ	71 নাম : চুভা ঘাটোৱাল পিতাৰ নাম: কমল ঘাটোৱাল ঘৰ নং : ১২৪খ বয়স : 29 লিঙ্গ : মহিলা	CQG0304279 ফটো উপলব্ধ	72 নাম : ৰাখী দাস পিতাৰ নাম: জয়ন্ত দাস ঘৰ নং : ১২৪ঘ বয়স : 28 লিঙ্গ : মহিলা	CQG0304287 ফটো উপলব্ধ
73 নাম : বিক্রম সিং পিতাৰ নাম: অসনাৰায়ন সিং ঘৰ নং : 125 বয়স : 47 লিঙ্গ : পুৰুষ	CQG1620537 ফটো উপলব্ধ	74 নাম : ৰানী দেৱী স্বামীৰ নাম: বিক্রম সিং ঘৰ নং : 125 বয়স : 37 লিঙ্গ : মহিলা	CQG1620548 ফটো উপলব্ধ	75 নাম : পপি শইকীয়া পিতাৰ নাম: গুনিধৰ শইকীয়া ঘৰ নং : ১২৭ বয়স : 24 লিঙ্গ : মহিলা	CQG1153584 ফটো উপলব্ধ
76 নাম : কুমকুম ৰায় পিতাৰ নাম: ইস্মাত ৰায় ঘৰ নং : 127 বয়স : 20 লিঙ্গ : মহিলা	DAS0107136 ফটো উপলব্ধ	77 নাম : বিৰেন দেৱ নাথ পিতাৰ নাম: যুধীষ্ঠীৰ দেৱ নাথ ঘৰ নং : ১২৮ বয়স : 54 লিঙ্গ : পুৰুষ	CQG1229885 ফটো উপলব্ধ	78 নাম : কপিলা দেৱ নাথ স্বামীৰ নাম: বিৰেন দেৱ নাথ ঘৰ নং : ১২৮ বয়স : 43 লিঙ্গ : মহিলা	CQG1229896 ফটো উপলব্ধ
79 নাম : অনিমা নাথ পিতাৰ নাম: বিৰেন নাথ ঘৰ নং : ১২৮ বয়স : 28 লিঙ্গ : মহিলা	CQG0442640 ফটো উপলব্ধ	80 নাম : বিকাশ দেৱ নাথ পিতাৰ নাম: বিৰেন দেৱনাথ ঘৰ নং : ১২৮ বয়স : 25 লিঙ্গ : পুৰুষ	CQG0442160 ফটো উপলব্ধ	81 নাম : চম্পা পাটগিৰী স্বামীৰ নাম: ভবেন পাটগিৰী ঘৰ নং : ১৩৪ বয়স : 67 লিঙ্গ : মহিলা	CQG1229943 ফটো উপলব্ধ
82 নাম : টন পাটগিৰী পিতাৰ নাম: ভবেন পাটগিৰী ঘৰ নং : ১৩৪ বয়স : 40 লিঙ্গ : পুৰুষ	CQG1229965 ফটো উপলব্ধ	83 নাম : জুন পাটগিৰী কৰ পিতাৰ নাম: ভবেন পাটগিৰী ঘৰ নং : ১৩৪ বয়স : 36 লিঙ্গ : মহিলা	CQG1229976 ফটো উপলব্ধ	84 নাম : দিপা পাটগিৰী স্বামীৰ নাম: টন পাটগিৰী ঘৰ নং : ১৩৪ বয়স : 33 লিঙ্গ : মহিলা	CQG0479014 ফটো উপলব্ধ
85 নাম : ৰুপামনী গগৈ পাটগিৰী স্বামীৰ নাম: মনাল পাটগিৰী ঘৰ নং : ১৩৪ বয়স : 32 লিঙ্গ : মহিলা	CQG0170423 ফটো উপলব্ধ	86 নাম : প্ৰতাপ মহন্ত পিতাৰ নাম: গোলাপ মহন্ত ঘৰ নং : ১৩৭ বয়স : 68 লিঙ্গ : পুৰুষ	CQG1230008 ফটো উপলব্ধ	87 নাম : নিৰ মহন্ত স্বামীৰ নাম: প্ৰতাপ মহন্ত ঘৰ নং : ১৩৭ বয়স : 60 লিঙ্গ : মহিলা	CQG1230019 ফটো উপলব্ধ
88 নাম : টংকেশ্বৰ গৌহাঁই পিতাৰ নাম: ভোগেশ্বৰ গৌহাঁই ঘৰ নং : ১৪২ক বয়স : 57 লিঙ্গ : পুৰুষ	CQG1230122 ফটো উপলব্ধ	89 নাম : মনীশা গৌহেন স্বামীৰ নাম: টংকেশ্বৰ গৌহাঁই ঘৰ নং : ১৪২ক বয়স : 51 লিঙ্গ : মহিলা	CQG1230133 ফটো উপলব্ধ	90 নাম : জগত বৰা পিতাৰ নাম: মনি বৰা ঘৰ নং : ১৪৪ বয়স : 52 লিঙ্গ : পুৰুষ	CQG1230144 ফটো উপলব্ধ



91 নাম : ৰাজমনি বৰা স্বামীৰ নাম: জগত বৰা ঘৰ নং : 188 বয়স : 42 লিঙ্গ : মহিলা	CQG1230155 ফটো উপলব্ধ	92 নাম : চিন্ময় বৰা পিতাৰ নাম: জগত চন্দ্ৰ বৰা ঘৰ নং : 144 বয়স : 21 লিঙ্গ : পুৰুষ	CQG1991389 ফটো উপলব্ধ	E 93 নাম : ললন প্ৰসাদ গুপ্তা পিতাৰ নাম: বিশ্বনাথ গুপ্তা ঘৰ নং : 158 বয়স : 57 লিঙ্গ : পুৰুষ	CQG1230235 ফটো উপলব্ধ
E 94 নাম : গীতা দেবী স্বামীৰ নাম: ললন প্ৰসাদ গুপ্তা ঘৰ নং : 158 বয়স : 52 লিঙ্গ : মহিলা	CQG1230246 ফটো উপলব্ধ	95 নাম : গৌতম শৰ্মা পিতাৰ নাম: নাৰায়ন চন্দ্ৰ শৰ্মা ঘৰ নং : 158 বয়স : 47 লিঙ্গ : পুৰুষ	CQG1230213 ফটো উপলব্ধ	S 96 নাম : চাৰু প্ৰসাদ গুপ্তা পিতাৰ নাম: ললন প্ৰসাদ গুপ্তা ঘৰ নং : 158 বয়স : 43 লিঙ্গ : পুৰুষ	CQG1230257 ফটো উপলব্ধ
97 নাম : গীতিমা দেবী স্বামীৰ নাম: গৌতম শৰ্মা ঘৰ নং : 158 বয়স : 40 লিঙ্গ : মহিলা	CQG1230224 ফটো উপলব্ধ	98 নাম : পান্না লাল গুপ্তা পিতাৰ নাম: ললন প্ৰচাদ গুপ্তা ঘৰ নং : 158 বয়স : 36 লিঙ্গ : পুৰুষ	CQG1276203 ফটো উপলব্ধ	99 নাম : পূজা গুপ্তা স্বামীৰ নাম: পান্নালাল গুপ্তা ঘৰ নং : 158 বয়স : 31 লিঙ্গ : মহিলা	CQG1283027 ফটো উপলব্ধ
100 নাম : শৈলেশ গুপ্তা পিতাৰ নাম: ললন প্ৰসাদ গুপ্তা ঘৰ নং : 158 বয়স : 31 লিঙ্গ : পুৰুষ	CQG0030916 ফটো উপলব্ধ	101 নাম : পূজা গুপ্তা স্বামীৰ নাম: শৈলেশ গুপ্তা ঘৰ নং : 158 বয়স : 29 লিঙ্গ : মহিলা	CQG1283043 ফটো উপলব্ধ	102 নাম : সুভম প্ৰসাদ গুপ্তা পিতাৰ নাম: ললন প্ৰসাদ গুপ্তা ঘৰ নং : 154 বয়স : 25 লিঙ্গ : পুৰুষ	CQG1276484 ফটো উপলব্ধ
103 নাম : তুষাৰ শৰ্মা পিতাৰ নাম: গৌতম শৰ্মা ঘৰ নং : 154 বয়স : 20 লিঙ্গ : পুৰুষ	DAS0105684 ফটো উপলব্ধ	104 নাম : জয়ৰাম জয়ৰাম কান পিতাৰ নাম: সত্য. নাৰায়ন ৰাম কান ঘৰ নং : 155 বয়স : 79 লিঙ্গ : পুৰুষ	CQG1230280 ফটো উপলব্ধ	E 105 নাম : সৰস্বতী দেবী স্বামীৰ নাম: জয়ৰাম জয়ৰাম কান ঘৰ নং : 155 বয়স : 74 লিঙ্গ : মহিলা	CQG1230291 ফটো উপলব্ধ
106 নাম : ভোলা কান পিতাৰ নাম: জয়ৰাম কান ঘৰ নং : 155 বয়স : 62 লিঙ্গ : পুৰুষ	CQG1230326 ফটো উপলব্ধ	107 নাম : ভগবান কান পিতাৰ নাম: জয়ৰাম কান ঘৰ নং : 155 বয়স : 47 লিঙ্গ : পুৰুষ	CQG1230304 ফটো উপলব্ধ	108 নাম : কাঞ্চন কান স্বামীৰ নাম: ভগবান কান ঘৰ নং : 155 বয়স : 42 লিঙ্গ : মহিলা	CQG1230315 ফটো উপলব্ধ
109 নাম : শ্যামা কান স্বামীৰ নাম: ভোলা কান ঘৰ নং : 155 বয়স : 42 লিঙ্গ : মহিলা	CQG1230337 ফটো উপলব্ধ	110 নাম : ববিতা কুমাৰী কান পিতাৰ নাম: ভগবান কান ঘৰ নং : 155 বয়স : 27 লিঙ্গ : মহিলা	CQG1192996 ফটো উপলব্ধ	111 নাম : মমতা কুমাৰী কান পিতাৰ নাম: ভোলা প্ৰসাদ কান ঘৰ নং : 155 বয়স : 27 লিঙ্গ : মহিলা	CQG1293224 ফটো উপলব্ধ
112 নাম : অঞ্জলি কান পিতাৰ নাম: ভোলা প্ৰসাদ কান ঘৰ নং : 155 বয়স : 25 লিঙ্গ : মহিলা	CQG1293240 ফটো উপলব্ধ	113 নাম : নন্দিনী কান পিতাৰ নাম: ভগবান কান ঘৰ নং : 155 বয়স : 23 লিঙ্গ : মহিলা	CQG1193002 ফটো উপলব্ধ	114 নাম : ধৰ্মকান্ত বৰা পিতাৰ নাম: ঋষেশ্বৰ বৰা ঘৰ নং : 155 বয়স : 56 লিঙ্গ : পুৰুষ	CQG1230348 ফটো উপলব্ধ
115 নাম : অঞ্জু বৰা স্বামীৰ নাম: ধৰ্মকান্ত বৰা ঘৰ নং : 155 বয়স : 49 লিঙ্গ : মহিলা	CQG1230359 ফটো উপলব্ধ	116 নাম : হৃষিকেশ বৰা পিতাৰ নাম: ধৰ্ম কান্ত বৰা ঘৰ নং : 155 বয়স : 23 লিঙ্গ : পুৰুষ	CQG0498618 ফটো উপলব্ধ	117 নাম : লিজা তালুকদাৰ পিতাৰ নাম: বিমল তালুকদাৰ ঘৰ নং : 162 বয়স : 23 লিঙ্গ : মহিলা	CQG0571372 ফটো উপলব্ধ
# 118 নাম : বিমল চন্দ্ৰ তালুকদাৰ পিতাৰ নাম: কবিৰাম তালুকদাৰ ঘৰ নং : 162 বয়স : 53 লিঙ্গ : পুৰুষ	CQG1230406 ফটো উপলব্ধ	119 নাম : মৌচুমী বৰা তালুকদাৰ স্বামীৰ নাম: বিমল তালুকদাৰ ঘৰ নং : 162 বয়স : 44 লিঙ্গ : মহিলা	CQG1230417 ফটো উপলব্ধ	120 নাম : অশোক বৰা পিতাৰ নাম: ক্ষেম বৰা ঘৰ নং : 168 বয়স : 39 লিঙ্গ : পুৰুষ	CQG1230451 ফটো উপলব্ধ



121 নাম : অৰ্চনা কলিতা স্বামীৰ নাম: অশোক বৰা ঘৰ নং : ১৬৪ বয়স : 35 লিঙ্গ : মহিলা	CQG1738676 ফটো উপলব্ধ	122 নাম : সুনিতা দেবী পিতাৰ নাম: চন্দ্ৰ বাহাদুৰ ছেত্ৰী ঘৰ নং : ১৬৪ক বয়স : 41 লিঙ্গ : মহিলা	CQG1230473 ফটো উপলব্ধ	123 নাম : মিতালী শইকীয়া পিতাৰ নাম: ভোগীৰাম শইকীয়া ঘৰ নং : ১৭০ বয়স : 39 লিঙ্গ : মহিলা	CQG1230564 ফটো উপলব্ধ
S 124 নাম : অৰ্জুত আহমেদ পিতাৰ নাম: বাবুল আলী ঘৰ নং : ১৭২ বয়স : ৪১ লিঙ্গ : পুৰুষ	CQG0302083 ফটো উপলব্ধ	S 125 নাম : অতুল বৰা পিতাৰ নাম: হেমধৰ বৰা ঘৰ নং : ১৭৪ বয়স : 57 লিঙ্গ : পুৰুষ	CQG1230655 ফটো উপলব্ধ	S 126 নাম : নিজ বৰা স্বামীৰ নাম: অতুল বৰা ঘৰ নং : ১৭৪ বয়স : 52 লিঙ্গ : মহিলা	CQG1230666 ফটো উপলব্ধ
S 127 নাম : দেবশীষ বৰা পিতাৰ নাম: অতুল চন্দ্ৰ বৰা ঘৰ নং : ১৭৪ বয়স : ৪9 লিঙ্গ : পুৰুষ	CQG1230677 ফটো উপলব্ধ	S 128 নাম : নীলান্ধী বৰা পিতাৰ নাম: অতুল চন্দ্ৰ বৰা ঘৰ নং : ১৭৪ বয়স : ৪5 লিঙ্গ : মহিলা	CQG1230688 ফটো উপলব্ধ	129 নাম : সঞ্জীৱ কুমাৰ সিংহ পিতাৰ নাম: নীলকান্ত সিংহ ঘৰ নং : ১৭৪ বয়স : 28 লিঙ্গ : পুৰুষ	CQG1323195 ফটো উপলব্ধ
130 নাম : সাগৰ কুমাৰ সিংহ পিতাৰ নাম: নীলকান্ত সিংহ ঘৰ নং : ১৭৪ঘ বয়স : 23 লিঙ্গ : পুৰুষ	CQG1323203 ফটো উপলব্ধ	131 নাম : নেহা দেবী পিতাৰ নাম: নীলকান্ত সিংহ ঘৰ নং : ১৭৪ঘ বয়স : 23 লিঙ্গ : মহিলা	CQG1323187 ফটো উপলব্ধ	132 নাম : নীলকান্ত সিংহ পিতাৰ নাম: মাধে সিংহ ঘৰ নং : ১৭৪ঘ বয়স : 61 লিঙ্গ : পুৰুষ	CQG1230779 ফটো উপলব্ধ
S 133 নাম : বিনোদ বৰা পিতাৰ নাম: দেবী বৰা ঘৰ নং : ১৭৪খ বয়স : 55 লিঙ্গ : পুৰুষ	CQG1230735 ফটো উপলব্ধ	134 নাম : শান্তিবালা দেবী স্বামীৰ নাম: নীলকান্ত সিং ঘৰ নং : ১৭৪ঘ বয়স : 47 লিঙ্গ : মহিলা	CQG1230780 ফটো উপলব্ধ	S 135 নাম : পাপৰি বৰা স্বামীৰ নাম: বিনোদ বৰা ঘৰ নং : ১৭৪খ বয়স : ৪9 লিঙ্গ : মহিলা	CQG1230746 ফটো উপলব্ধ
136 নাম : হানিফ আলি পিতাৰ নাম: বজ্ৰ আলি ঘৰ নং : ১৭৭উ বয়স : 31 লিঙ্গ : পুৰুষ	CQG1933422 ফটো উপলব্ধ	137 নাম : বিশ্ব বৰুৱা পিতাৰ নাম: ভোলা চন্দ্ৰ বৰুৱা ঘৰ নং : ১৮১ বয়স : 50 লিঙ্গ : পুৰুষ	CQG1231012 ফটো উপলব্ধ	138 নাম : জিনা বৰুৱা স্বামীৰ নাম: বিশ্ব বৰুৱা ঘৰ নং : ১৮১ বয়স : 42 লিঙ্গ : মহিলা	CQG1231023 ফটো উপলব্ধ
139 নাম : পূৰ্বী বৰুৱা পিতাৰ নাম: বিশ্ব বৰুৱা ঘৰ নং : 181 বয়স : 30 লিঙ্গ : মহিলা	CQG0367219 ফটো উপলব্ধ	140 নাম : তপন বৰুৱা পিতাৰ নাম: বিশ্ব বৰুৱা ঘৰ নং : 181 বয়স : 25 লিঙ্গ : পুৰুষ	CQG0367193 ফটো উপলব্ধ	141 নাম : প্ৰনব কলিতা পিতাৰ নাম: ভৰত কলিতা ঘৰ নং : ১৮৯ বয়স : 53 লিঙ্গ : পুৰুষ	CQG1933580 ফটো উপলব্ধ
142 নাম : ৰঞ্জিতা বৰা কলিতা স্বামীৰ নাম: প্ৰনৱ কলিতা ঘৰ নং : 189 বয়স : 36 লিঙ্গ : মহিলা	DAS0116210 ফটো উপলব্ধ	143 নাম : ধ্ৰুৱ লহকৰ পিতাৰ নাম: বিপিন লহকৰ ঘৰ নং : ১৯৫ বয়স : 52 লিঙ্গ : পুৰুষ	CQG1231045 ফটো উপলব্ধ	144 নাম : বিজু বৰা স্বামীৰ নাম: ধ্ৰুৱ লহকৰ ঘৰ নং : ১৯৫ বয়স : 49 লিঙ্গ : মহিলা	CQG1231056 ফটো উপলব্ধ
145 নাম : আকাশ দ্বীপ লহকৰ পিতাৰ নাম: ধ্ৰুৱ লহকৰ ঘৰ নং : ১৯৫ বয়স : 24 লিঙ্গ : পুৰুষ	CQG1230721 ফটো উপলব্ধ	146 নাম : ডিয়েশ্বৰী দাস স্বামীৰ নাম: শশিকান্ত দাস ঘৰ নং : ১৯৮ বয়স : 52 লিঙ্গ : মহিলা	CQG1231078 ফটো উপলব্ধ	147 নাম : জীবন দাস পিতাৰ নাম: চট্টাকান্ত দাস ঘৰ নং : 198 বয়স : 38 লিঙ্গ : পুৰুষ	CQG0382366 ফটো উপলব্ধ
148 নাম : কামনা দাস পিতাৰ নাম: চট্টাকান্ত দাস ঘৰ নং : 198 বয়স : 35 লিঙ্গ : মহিলা	CQG0382341 ফটো উপলব্ধ	149 নাম : বুৰী বৰুৱা পিতাৰ নাম: মাই ৰাম বৰুৱা ঘৰ নং : ১৯৮ বয়স : 34 লিঙ্গ : মহিলা	CQG0159418 ফটো উপলব্ধ	150 নাম : কিচন চেত্ৰী পিতাৰ নাম: গোপাল চেত্ৰী ঘৰ নং : ১৯৮ গ বয়স : 32 লিঙ্গ : পুৰুষ	CQG0480210 ফটো উপলব্ধ



151 নাম : অনন্ত ছেত্ৰী পিতাৰ নাম: গোপাল ছেত্ৰী ঘৰ নং : ১৯৮ গ বয়স : 30 লিঙ্গ : পুৰুষ ফটো উপলব্ধ CQG0455816	152 নাম : শিল্পী দেৱী স্বামীৰ নাম: অনন্ত ছেত্ৰী ঘৰ নং : ১৯৮ গ বয়স : 28 লিঙ্গ : মহিলা ফটো উপলব্ধ CQG0480756	153 নাম : কস্তুৰী শৰ্মা পিতাৰ নাম: কমলেশ্বৰ শৰ্মা ঘৰ নং : ১৯৮ খ বয়স : 23 লিঙ্গ : মহিলা ফটো উপলব্ধ CQG0557082
E 154 নাম : কেডাৰ শিং ছেত্ৰী পিতাৰ নাম: পদমললি ছেত্ৰী ঘৰ নং : ১৯৮ গ বয়স : 72 লিঙ্গ : পুৰুষ ফটো উপলব্ধ CQG1231136	155 নাম : লীলা দেৱী স্বামীৰ নাম: কেদাৰ সিং ছেত্ৰী ঘৰ নং : ১৯৮ গ বয়স : 62 লিঙ্গ : মহিলা ফটো উপলব্ধ CQG1231147	156 নাম : কমলেশ্বৰ শৰ্মা পিতাৰ নাম: থানেশ্বৰ শৰ্মা ঘৰ নং : ১৯৮ খ বয়স : 60 লিঙ্গ : পুৰুষ ফটো উপলব্ধ CQG1231114
E 157 নাম : গোপাল ছেত্ৰী পিতাৰ নাম: কেদাৰ সিং ছেত্ৰী ঘৰ নং : ১৯৮ গ বয়স : 47 লিঙ্গ : পুৰুষ ফটো উপলব্ধ CQG1231158	158 নাম : জুন শৰ্মা স্বামীৰ নাম: কমলেশ্বৰ শৰ্মা ঘৰ নং : ১৯৮ খ বয়স : 45 লিঙ্গ : মহিলা ফটো উপলব্ধ CQG1231125	S 159 নাম : পুতুলী দেৱী স্বামীৰ নাম: সত্যতন শৰ্মা ঘৰ নং : ১৯৮ খ বয়স : 44 লিঙ্গ : মহিলা ফটো উপলব্ধ CQG1933648
160 নাম : সীতা দেৱী স্বামীৰ নাম: গোপাল ছেত্ৰী ঘৰ নং : ১৯৮ গ বয়স : 39 লিঙ্গ : মহিলা ফটো উপলব্ধ CQG1231170	161 নাম : তাৰা দেৱী পিতাৰ নাম: কেডাৰ শিং ছেত্ৰী ঘৰ নং : ১৯৮ গ বয়স : 36 লিঙ্গ : মহিলা ফটো উপলব্ধ CQG1231169	S 162 নাম : কণকনা শৰ্মা পিতাৰ নাম: কমলেশ্বৰ শৰ্মা ঘৰ নং : ১৯৮ খ বয়স : 27 লিঙ্গ : মহিলা ফটো উপলব্ধ CQG0309328
E 163 নাম : অমল্য কুমাৰ দাস পিতাৰ নাম: দিন কুমাৰ দাস ঘৰ নং : ১৯৯ বয়স : 67 লিঙ্গ : পুৰুষ ফটো উপলব্ধ CQG1231181	164 নাম : অলকা দাস স্বামীৰ নাম: অমল্য কুমাৰ দাস ঘৰ নং : ১৯৯ বয়স : 55 লিঙ্গ : মহিলা ফটো উপলব্ধ CQG1231192	165 নাম : নিলিমা বৰা স্বামীৰ নাম: পুষ্পেন্দ্ৰ বৰা ঘৰ নং : ২০০ বয়স : 67 লিঙ্গ : মহিলা ফটো উপলব্ধ CQG1231205
166 নাম : হিৰত্ম বৰা পিতাৰ নাম: পুষ্পেন্দ্ৰ বৰা ঘৰ নং : ২০০ বয়স : 37 লিঙ্গ : পুৰুষ ফটো উপলব্ধ CQG1231216	167 নাম : ডিম্বেশ্বৰ দাস পিতাৰ নাম: থণীৰাম দাস ঘৰ নং : ২১২ বয়স : 51 লিঙ্গ : পুৰুষ ফটো উপলব্ধ CQG1231330	168 নাম : বিনু দাস স্বামীৰ নাম: ডিম্বেশ্বৰ দাস ঘৰ নং : ২১২ বয়স : 43 লিঙ্গ : মহিলা ফটো উপলব্ধ CQG1231341
169 নাম : দিব্য জ্যোতি দাস পিতাৰ নাম: ডিম্বেশ্বৰ দাস ঘৰ নং : ২১২ বয়স : 36 লিঙ্গ : পুৰুষ ফটো উপলব্ধ CQG1231352	170 নাম : জয়চন্দ্ৰ বৰা পিতাৰ নাম: ভণীৰাম বৰা ঘৰ নং : ২১৭ বয়স : 82 লিঙ্গ : পুৰুষ ফটো উপলব্ধ CQG1232684	171 নাম : বিনা বৰা স্বামীৰ নাম: জয়চন্দ্ৰ বৰা ঘৰ নং : ২১৭ বয়স : 72 লিঙ্গ : মহিলা ফটো উপলব্ধ CQG1232695
172 নাম : বাণা বৰা পিতাৰ নাম: লক্ষেশ্বৰ বৰা ঘৰ নং : ২১৭ বয়স : 62 লিঙ্গ : পুৰুষ ফটো উপলব্ধ CQG1231363	173 নাম : সীমান্ত বৰা পিতাৰ নাম: জয়চন্দ্ৰ বৰা ঘৰ নং : ২১৭ বয়স : 53 লিঙ্গ : পুৰুষ ফটো উপলব্ধ CQG1232231	174 নাম : জয়ন্তী বৰা স্বামীৰ নাম: বাণা বৰা ঘৰ নং : ২১৭ বয়স : 52 লিঙ্গ : মহিলা ফটো উপলব্ধ CQG1231374
175 নাম : শূপালী নাথ বৰা স্বামীৰ নাম: সীমান্ত বৰা ঘৰ নং : ২১৭ বয়স : 50 লিঙ্গ : মহিলা ফটো উপলব্ধ CQG1232275	176 নাম : জিতেন বৰা পিতাৰ নাম: বাণা বৰা ঘৰ নং : 217 বয়স : 38 লিঙ্গ : পুৰুষ ফটো উপলব্ধ CQG1231396	177 নাম : সৌৰভ ডেকা পিতাৰ নাম: সুৰেন ডেকা ঘৰ নং : 217 বয়স : 23 লিঙ্গ : পুৰুষ ফটো উপলব্ধ HQQ1451517
178 নাম : ৰঞ্জমনি দাস বৰা স্বামীৰ নাম: জিতেন বৰা ঘৰ নং : 217 ক বয়স : 27 লিঙ্গ : মহিলা ফটো উপলব্ধ DAS0107441	179 নাম : বনু সিংহ স্বামীৰ নাম: বেণুধৰ সিংহ ঘৰ নং : ২১৮ বয়স : 59 লিঙ্গ : মহিলা ফটো উপলব্ধ CQG1231409	S 180 নাম : মনোজ সিংহ পিতাৰ নাম: বেণুধৰ সিংহ ঘৰ নং : ২১৮ বয়স : 45 লিঙ্গ : পুৰুষ ফটো উপলব্ধ CQG1231410



181 নাম : বিউটা সিংহ পিতাৰ নাম: বেণুধৰ সিংহ ঘৰ নং : ২১৮ বয়স : 39 লিঙ্গ : মহিলা	CQG1231421 ফটো উপলব্ধ	182 নাম : ইয়াজ আহমেদ পিতাৰ নাম: ৰতন আহমেদ ঘৰ নং : ২১৮ক বয়স : 34 লিঙ্গ : পুৰুষ	CQG0220418 ফটো উপলব্ধ	E 183 নাম : ৰতন আহমেদ পিতাৰ নাম: আদুল ৰহমান ঘৰ নং : ২১৮ক বয়স : 64 লিঙ্গ : পুৰুষ	CQG1231432 ফটো উপলব্ধ
184 নাম : চমিমা বেগম স্বামীৰ নাম: ৰতন আহমেদ ঘৰ নং : ২১৮ক বয়স : 47 লিঙ্গ : মহিলা	CQG1231443 ফটো উপলব্ধ	185 নাম : বিজয় সিং পিতাৰ নাম: বংশী সিং ঘৰ নং : ২২০ বয়স : 62 লিঙ্গ : পুৰুষ	CQG1231454 ফটো উপলব্ধ	186 নাম : প্ৰভাৱতী দেবী স্বামীৰ নাম: বিজয় সিং ঘৰ নং : ২২০ বয়স : 52 লিঙ্গ : মহিলা	CQG1231465 ফটো উপলব্ধ
187 নাম : সঞ্জয় সিং পিতাৰ নাম: বিজয় সিং ঘৰ নং : ২২০ বয়স : 37 লিঙ্গ : পুৰুষ	CQG1231476 ফটো উপলব্ধ	188 নাম : মনু সিং পিতাৰ নাম: বিজয় সিং ঘৰ নং : ২২০ বয়স : 35 লিঙ্গ : পুৰুষ	CQG1231487 ফটো উপলব্ধ	189 নাম : মনিষ কুমাৰ সিং পিতাৰ নাম: ৰঞ্জিত কুমাৰ সিং ঘৰ নং : ২২০ বয়স : 35 লিঙ্গ : পুৰুষ	CQG1231498 ফটো উপলব্ধ
190 নাম : মুন্না সিং পিতাৰ নাম: বিজয় সিং ঘৰ নং : ২২০ক বয়স : 33 লিঙ্গ : পুৰুষ	CQG0056978 ফটো উপলব্ধ	E 191 নাম : সীতাৰাম গুৱালা পিতাৰ নাম: মাংৰী গুৱালা ঘৰ নং : ২২৫ বয়স : 67 লিঙ্গ : পুৰুষ	CQG1231501 ফটো উপলব্ধ	192 নাম : মৰমী গোৱালা স্বামীৰ নাম: সীতাৰাম গুৱালা ঘৰ নং : ২২৫ বয়স : 52 লিঙ্গ : মহিলা	CQG1231512 ফটো উপলব্ধ
193 নাম : গকুল গুৱালা পিতাৰ নাম: সীতাৰাম গুৱালা ঘৰ নং : ২২৫ বয়স : 37 লিঙ্গ : পুৰুষ	CQG1231523 ফটো উপলব্ধ	194 নাম : নীলাক্ষী গোৱালা পিতাৰ নাম: চিতাৰাম গোৱালা ঘৰ নং : ২২৫ বয়স : 34 লিঙ্গ : মহিলা	CQG1231534 ফটো উপলব্ধ	195 নাম : নাৰায়ণ গোৱালা পিতাৰ নাম: সীতাৰাম গোৱালা ঘৰ নং : ২২৫ বয়স : 32 লিঙ্গ : মহিলা	CQG1302009 ফটো উপলব্ধ
196 নাম : বাসন্তি গোৱালা স্বামীৰ নাম: গকুল গোৱালা ঘৰ নং : ২২৫ বয়স : 31 লিঙ্গ : মহিলা	CQG1194596 ফটো উপলব্ধ	197 নাম : সুকুমাৰী সিং স্বামীৰ নাম: সুৰেশ সিং ঘৰ নং : ২২৭ বয়স : 72 লিঙ্গ : মহিলা	CQG1231545 ফটো উপলব্ধ	198 নাম : মুনী বৈশ্য পিতাৰ নাম: ধৰণী বৈশ্য ঘৰ নং : ২২৯ক বয়স : 27 লিঙ্গ : মহিলা	CQG0170035 ফটো উপলব্ধ
199 নাম : কৃষ্ণা মায়ী বৈশ্য স্বামীৰ নাম: জ্যোতিষ্মান বৈশ্য ঘৰ নং : ২২৯ক বয়স : 25 লিঙ্গ : মহিলা	CQG1183698 ফটো উপলব্ধ	200 নাম : ৰিমলী বৈশ্য পিতাৰ নাম: ধৰণী বৈশ্য ঘৰ নং : ২২৯ক বয়স : 23 লিঙ্গ : মহিলা	CQG0573618 ফটো উপলব্ধ	201 নাম : ধৰণী বৈশ্য পিতাৰ নাম: গোপাল বৈশ্য ঘৰ নং : ২২৯ক বয়স : 53 লিঙ্গ : পুৰুষ	CQG1231614 ফটো উপলব্ধ
202 নাম : উৰ্মিলা বৈশ্য স্বামীৰ নাম: ধৰণী বৈশ্য ঘৰ নং : ২২৯ক বয়স : 46 লিঙ্গ : মহিলা	CQG1231625 ফটো উপলব্ধ	203 নাম : জ্যোতিষ্মান বৈশ্য পিতাৰ নাম: ধৰণী বৈশ্য ঘৰ নং : ২২৯ক বয়স : 28 লিঙ্গ : পুৰুষ	CQG0192625 ফটো উপলব্ধ	S 204 নাম : ভাৰত কুমাৰ নাথ পিতাৰ নাম: প্ৰমেশ্বৰ নাথ ঘৰ নং : ২৩২ বয়স : 62 লিঙ্গ : পুৰুষ	CQG1231636 ফটো উপলব্ধ
205 নাম : মায়ী দেবী স্বামীৰ নাম: ভাৰত নাথ ঘৰ নং : ২৩২ বয়স : 47 লিঙ্গ : মহিলা	CQG1231647 ফটো উপলব্ধ	S 206 নাম : নিৰুপমা দেবী স্বামীৰ নাম: পোপাল চন্দ্ৰ শৰ্মা ঘৰ নং : ২৩৩ বয়স : 51 লিঙ্গ : মহিলা	CQG1231669 ফটো উপলব্ধ	207 নাম : প্ৰদীপ শৰ্মা পিতাৰ নাম: অনন্ত দেব শৰ্মা ঘৰ নং : ২৩৩ বয়স : 48 লিঙ্গ : পুৰুষ	CQG1231910 ফটো উপলব্ধ
208 নাম : উষা দেবী স্বামীৰ নাম: প্ৰদীপ শৰ্মা ঘৰ নং : ২৩৩ বয়স : 41 লিঙ্গ : মহিলা	CQG1232786 ফটো উপলব্ধ	209 নাম : জিন্তু বড়ো পিতাৰ নাম: যোগেন বড়ো ঘৰ নং : ২৩৩খ বয়স : 28 লিঙ্গ : পুৰুষ	CQG0170373 ফটো উপলব্ধ	210 নাম : জগেন বড়ো পিতাৰ নাম: মিলন বড়ো ঘৰ নং : ২৩৩খ বয়স : 66 লিঙ্গ : পুৰুষ	CQG1231692 ফটো উপলব্ধ



211 নাম : সুভদ্রা বড়ো স্বামীৰ নাম: জগেন্ বড়ো ঘৰ নং : ১৩৩খ বয়স : 43 লিঙ্গ : মহিলা	CQG1231705 ফটো উপলব্ধ	212 নাম : কমলা পাচনি স্বামীৰ নাম: সোমেশ্বৰ পাচনি ঘৰ নং : ১৩৫ বয়স : 59 লিঙ্গ : মহিলা	CQG1231727 ফটো উপলব্ধ	213 নাম : মনোৰঞ্জন পাচনি পিতাৰ নাম: সোমেশ্বৰ পাচনি ঘৰ নং : ১৩৫ বয়স : 45 লিঙ্গ : পুৰুষ	CQG1231738 ফটো উপলব্ধ
214 নাম : জ্যোতি প্ৰসাদ পাচনি পিতাৰ নাম: সোমেশ্বৰ পাচনি ঘৰ নং : ১৩৫ বয়স : 42 লিঙ্গ : পুৰুষ	CQG1231749 ফটো উপলব্ধ	215 নাম : সংগীতা পাচনি পিতাৰ নাম: সোমেশ্বৰ পাচনি ঘৰ নং : ১৩৫ বয়স : 41 লিঙ্গ : মহিলা	CQG1231761 ফটো উপলব্ধ	216 নাম : প্ৰিতী পাচনি পিতাৰ নাম: সোমেশ্বৰ পাচনি ঘৰ নং : ১৩৫ বয়স : 40 লিঙ্গ : মহিলা	CQG1231750 ফটো উপলব্ধ
217 নাম : লক্ষী নন্দন পাচনি পিতাৰ নাম: সোমেশ্বৰ পাচনি ঘৰ নং : ১৩৫ বয়স : 39 লিঙ্গ : পুৰুষ	CQG1231772 ফটো উপলব্ধ	218 নাম : জীবন শীল পিতাৰ নাম: শেন্যাল শীল ঘৰ নং : ১৩৫ক বয়স : 62 লিঙ্গ : পুৰুষ	CQG1231783 ফটো উপলব্ধ	219 নাম : সুনীতা শীল স্বামীৰ নাম: জীবন শীল ঘৰ নং : ১৩৫ক বয়স : 52 লিঙ্গ : মহিলা	CQG1231794 ফটো উপলব্ধ
220 নাম : কনিকা টিমুং স্বামীৰ নাম: কমলী টিমুং ঘৰ নং : ১৩৭ বয়স : 46 লিঙ্গ : মহিলা	CQG1231829 ফটো উপলব্ধ	221 নাম : জ্যোতি টিমুং পিতাৰ নাম: কমলী টিমুং ঘৰ নং : ১৩৭ বয়স : 32 লিঙ্গ : পুৰুষ	CQG1231830 ফটো উপলব্ধ	222 নাম : বিভাস টিমুং পিতাৰ নাম: কমলী টিমুং ঘৰ নং : ১৩৭ বয়স : 23 লিঙ্গ : পুৰুষ	CQG1294354 ফটো উপলব্ধ
223 নাম : অশোক সিং পিতাৰ নাম: ৰাম প্ৰসাদ সিং ঘৰ নং : ১৩৮ বয়স : 47 লিঙ্গ : পুৰুষ	CQG1231841 ফটো উপলব্ধ	224 নাম : দিপিকা সিং স্বামীৰ নাম: অশোক সিং ঘৰ নং : ১৩৮ বয়স : 35 লিঙ্গ : মহিলা	CQG1225087 ফটো উপলব্ধ	225 নাম : পুলিন শৰ্মা পিতাৰ নাম: কেশব শৰ্মা ঘৰ নং : ১৩৯ বয়স : 67 লিঙ্গ : পুৰুষ	CQG1232720 ফটো উপলব্ধ
226 নাম : দলমনি দেবী স্বামীৰ নাম: পুলিন শৰ্মা ঘৰ নং : ১৩৯ বয়স : 48 লিঙ্গ : মহিলা	CQG1232731 ফটো উপলব্ধ	227 নাম : মন কুমাৰী ছেত্ৰী স্বামীৰ নাম: মন বাহাদুৰ ছেত্ৰী ঘৰ নং : ১৪০ বয়স : 55 লিঙ্গ : মহিলা	CQG1232673 ফটো উপলব্ধ	228 নাম : মন বাহাদুৰ ছেত্ৰী পিতাৰ নাম: ৰাম বাহাদুৰ ছেত্ৰী ঘৰ নং : ১৪০ বয়স : 54 লিঙ্গ : পুৰুষ	CQG1232662 ফটো উপলব্ধ
229 নাম : ডেভিড ছেত্ৰী পিতাৰ নাম: মন বাহাদুৰ ছেত্ৰী ঘৰ নং : ১৪০ বয়স : 35 লিঙ্গ : পুৰুষ	CQG1232708 ফটো উপলব্ধ	230 নাম : পিটাৰ ছেত্ৰী পিতাৰ নাম: মন বাহাদুৰ ছেত্ৰী ঘৰ নং : ১৪০ বয়স : 33 লিঙ্গ : পুৰুষ	CQG1232719 ফটো উপলব্ধ	231 নাম : স্বপ্না মুক্তান ছেত্ৰী স্বামীৰ নাম: ডেভিড ছেত্ৰী ঘৰ নং : ১৪১০ বয়স : 28 লিঙ্গ : মহিলা	CQG0308874 ফটো উপলব্ধ
232 নাম : মেৰী মগৰ স্বামীৰ নাম: পিটাৰ ছেত্ৰী ঘৰ নং : ১৪০ বয়স : 27 লিঙ্গ : মহিলা	CQG1410372 ফটো উপলব্ধ	233 নাম : বচদেউ গুপ্তা পিতাৰ নাম: ৰাম চন্দ্ৰ কানু ঘৰ নং : ১৪২ বয়স : 59 লিঙ্গ : পুৰুষ	CQG1224595 ফটো উপলব্ধ	234 নাম : মীৰা দেবী গুপ্তা স্বামীৰ নাম: বচদেউ গুপ্তা ঘৰ নং : ১৪২ বয়স : 50 লিঙ্গ : মহিলা	CQG1224608 ফটো উপলব্ধ
235 নাম : কান্তা কানু গুপ্তা পিতাৰ নাম: ৰাম চন্দ্ৰ কানু ঘৰ নং : ১৪২ বয়স : 50 লিঙ্গ : পুৰুষ	CQG1224619 ফটো উপলব্ধ	236 নাম : সাবিত্ৰী গুপ্তা স্বামীৰ নাম: কান্তা কানু গুপ্তা ঘৰ নং : ১৪২ বয়স : 44 লিঙ্গ : মহিলা	CQG1224620 ফটো উপলব্ধ	237 নাম : মৃত্যুঞ্জয় গুপ্তা পিতাৰ নাম: বাহদেউ গুপ্তা ঘৰ নং : ১৪২ বয়স : 37 লিঙ্গ : পুৰুষ	CQG1224631 ফটো উপলব্ধ
238 নাম : অজয় গুপ্তা পিতাৰ নাম: বাসুদেব গুপ্তা ঘৰ নং : ১৪২ বয়স : 32 লিঙ্গ : পুৰুষ	CQG0311498 ফটো উপলব্ধ	239 নাম : প্ৰিতী গুপ্তা পিতাৰ নাম: বাসুদেব গুপ্তা ঘৰ নং : ১৪২ বয়স : 24 লিঙ্গ : মহিলা	DAS0033704 ফটো উপলব্ধ	240 নাম : ভাগমনি দেবী স্বামীৰ নাম: উমেশ ৰাম ঘৰ নং : ১৪৩ বয়স : 50 লিঙ্গ : মহিলা	CQG1933660 ফটো উপলব্ধ



241 নাম : স্বপ্না দেবী স্বামীৰ নাম: মোহন লাল কানু ঘৰ নং : ২৪৪ বয়স : ৫৪ লিঙ্গ : মহিলা	CQG1224675 ফটো উপলব্ধ	242 নাম : মনোজ কানু পিতাৰ নাম: বাসুদেউ কানু ঘৰ নং : ২৪৪ বয়স : ৫৪ লিঙ্গ : পুৰুষ	CQG1224686 ফটো উপলব্ধ	E 243 নাম : গোপাল প্ৰসাদ কানু পিতাৰ নাম: মোহন লাল কানু ঘৰ নং : ২৪৪ বয়স : ৪৬ লিঙ্গ : পুৰুষ	CQG1224868 ফটো উপলব্ধ
244 নাম : বাকেশ কানু পিতাৰ নাম: মোহন লাল কানু ঘৰ নং : ২৪৪ বয়স : ৩৫ লিঙ্গ : পুৰুষ	CQG1224879 ফটো উপলব্ধ	245 নাম : প্ৰিয়ংকা কুমাৰী পিতাৰ নাম: মোহন লাল কানু ঘৰ নং : ২৪৪ বয়স : ৩০ লিঙ্গ : মহিলা	CQG0159707 ফটো উপলব্ধ	246 নাম : বাধা কুমাৰী পিতাৰ নাম: মোহন লাল কানু ঘৰ নং : ২৪৪ বয়স : ২৪ লিঙ্গ : মহিলা	CQG0159715 ফটো উপলব্ধ
247 নাম : দিপক দাস পিতাৰ নাম: সত্যেন্দ্ৰ কুমাৰ দাস ঘৰ নং : ২৪৫ বয়স : ৪৪ লিঙ্গ : পুৰুষ	CQG1224711 ফটো উপলব্ধ	248 নাম : মণি দাস স্বামীৰ নাম: দিপক দাস ঘৰ নং : ২৪৫ বয়স : ২৪ লিঙ্গ : মহিলা	CQG0414201 ফটো উপলব্ধ	249 নাম : বমেশ দাস পিতাৰ নাম: বাপিন দাস ঘৰ নং : ২৪৭ বয়স : ৫৬ লিঙ্গ : পুৰুষ	CQG1232764 ফটো উপলব্ধ
250 নাম : কাশিৰী দাস স্বামীৰ নাম: বমেশ দাস ঘৰ নং : ২৪৭ বয়স : ৩৪ লিঙ্গ : মহিলা	CQG1232775 ফটো উপলব্ধ	251 নাম : আধান গগৈ পিতাৰ নাম: মৌলান গগৈ ঘৰ নং : ২৪৮ বয়স : ৫৪ লিঙ্গ : পুৰুষ	CQG1301951 ফটো উপলব্ধ	252 নাম : তৰলতা গগৈ পিতাৰ নাম: দেহী বাম শইকিয়া ঘৰ নং : ২৪৮ বয়স : ৪৩ লিঙ্গ : মহিলা	CQG1301944 ফটো উপলব্ধ
253 নাম : ব্ৰজেন গগৈ পিতাৰ নাম: অধন চন্দ্ৰ গগৈ ঘৰ নং : ২৪৮ বয়স : ৩০ লিঙ্গ : পুৰুষ	CQG1301969 ফটো উপলব্ধ	254 নাম : অক্ষয় গগৈ পিতাৰ নাম: অধন গগৈ ঘৰ নং : ২৪৮ বয়স : ২৪ লিঙ্গ : পুৰুষ	CQG1301977 ফটো উপলব্ধ	255 নাম : সীমা দাস গগৈ স্বামীৰ নাম: অংকুমানি গগৈ ঘৰ নং : ২৪৮ বয়স : ২৪ লিঙ্গ : মহিলা	DAS0113571 ফটো উপলব্ধ
256 নাম : উমেশ বাম পিতাৰ নাম: মংৰু বাম ঘৰ নং : ২৪৯ বয়স : ৫৩ লিঙ্গ : পুৰুষ	CQG1933659 ফটো উপলব্ধ	257 নাম : অৰণ বাভা পিতাৰ নাম: স্বৰ্গায় চিনাৰাম বাভা ঘৰ নং : ২৫০ বয়স : ৫৪ লিঙ্গ : পুৰুষ	CQG1225098 ফটো উপলব্ধ	258 নাম : পূৰ্ণী পাটৰ বাভা স্বামীৰ নাম: অৰুন বাভা ঘৰ নং : ২৫০ বয়স : ৪৯ লিঙ্গ : মহিলা	CQG1225101 ফটো উপলব্ধ
259 নাম : মাধৱি হাজৰীকা স্বামীৰ নাম: ধমেশ্বৰ হাজৰীকা ঘৰ নং : ২৫৩ বয়স : ৫৭ লিঙ্গ : মহিলা	CQG1225043 ফটো উপলব্ধ	260 নাম : পপি গগৈ পিতাৰ নাম: তিলেশ্বৰ গগৈ ঘৰ নং : ২৫৩ বয়স : ৪৩ লিঙ্গ : মহিলা	CQG0228536 ফটো উপলব্ধ	261 নাম : ৰঞ্জিত দাস পিতাৰ নাম: চুৰেন্দ্ৰ দাস ঘৰ নং : ২৫৫ বয়স : ৭৭ লিঙ্গ : পুৰুষ	CQG1232628 ফটো উপলব্ধ
262 নাম : লিটন দাস পিতাৰ নাম: ৰঞ্জিত দাস ঘৰ নং : ২৫৫ বয়স : ৪১ লিঙ্গ : পুৰুষ	CQG1232640 ফটো উপলব্ধ	263 নাম : মুকেশ দাস পিতাৰ নাম: ৰঞ্জিত দাস ঘৰ নং : ২৫৫ বয়স : ৪০ লিঙ্গ : পুৰুষ	CQG1232651 ফটো উপলব্ধ	264 নাম : পিৰিক দাস স্বামীৰ নাম: লিটন দাস ঘৰ নং : ২৫৫ বয়স : ৩৪ লিঙ্গ : মহিলা	CQG1933739 ফটো উপলব্ধ
265 নাম : চুমি তালুকদাৰ স্বামীৰ নাম: মুকেশ দাস ঘৰ নং : ২৫৫ বয়স : ২৫ লিঙ্গ : মহিলা	CQG1991231 ফটো উপলব্ধ	266 নাম : প্ৰেশ্ব শইকীয়া পিতাৰ নাম: কলিমন শইকীয়া ঘৰ নং : ২৫৬ বয়স : ৭৪ লিঙ্গ : পুৰুষ	CQG1224799 ফটো উপলব্ধ	267 নাম : মিৰা শইকীয়া স্বামীৰ নাম: প্ৰেশ্ব শইকীয়া ঘৰ নং : ২৫৬ বয়স : ৫৪ লিঙ্গ : মহিলা	CQG1224802 ফটো উপলব্ধ
268 নাম : যুগান্ত শইকীয়া পিতাৰ নাম: প্ৰেশ্ব শইকীয়া ঘৰ নং : ২৫৬ বয়স : ২৫ লিঙ্গ : পুৰুষ	CQG0403618 ফটো উপলব্ধ	269 নাম : শত্ৰুঘন ৰায় পিতাৰ নাম: দেবেন্দ্ৰ ৰায় ঘৰ নং : ২৫৭ বয়স : ৫১ লিঙ্গ : পুৰুষ	CQG1232286 ফটো উপলব্ধ	270 নাম : টিলা দেবী স্বামীৰ নাম: শত্ৰুঘন ৰায় ঘৰ নং : ২৫৭ বয়স : ৪৬ লিঙ্গ : মহিলা	CQG1232253 ফটো উপলব্ধ



271 নাম : অৰূপ বৰা পিতাৰ নাম : কুনু বৰা ঘৰ নং : ২৫৮ বয়স : 62 লিঙ্গ : পুৰুষ	CQG0485243 ফটো উপলব্ধ	272 নাম : বিজু বৰা স্বামীৰ নাম : অৰূপ বৰা ঘৰ নং : ২৫৮ বয়স : 47 লিঙ্গ : মহিলা	CQG1224926 ফটো উপলব্ধ	273 নাম : গৌৰব বৰা পিতাৰ নাম : অৰূপ বৰা ঘৰ নং : ২৫৮ বয়স : 25 লিঙ্গ : পুৰুষ	CQG0403899 ফটো উপলব্ধ
274 নাম : তুলুনি ভূঞা স্বামীৰ নাম : তিলক ভূঞা ঘৰ নং : ২৫৯ বয়স : 47 লিঙ্গ : মহিলা	CQG1224880 ফটো উপলব্ধ	275 নাম : স্মৃতি বেখা বৰুৱা স্বামীৰ নাম : শেখৰ জ্যোতি ভূঞা ঘৰ নং : 259 বয়স : 34 লিঙ্গ : মহিলা	DAS0033621 ফটো উপলব্ধ	276 নাম : শেখৰ জ্যোতি ভূঞা পিতাৰ নাম : তিলক ভূঞা ঘৰ নং : ২৫৯ বয়স : 33 লিঙ্গ : পুৰুষ	CQG1224891 ফটো উপলব্ধ
277 নাম : মানস জ্যোতি ভূঞা মাতৃৰ নাম : তুলুনি ভূঞা ঘৰ নং : ২৫৯ বয়স : 27 লিঙ্গ : পুৰুষ	CQG0169474 ফটো উপলব্ধ	S 278 নাম : দেব কুমী পিতাৰ নাম : মোহন কুমী ঘৰ নং : ২৬১ বয়স : 42 লিঙ্গ : পুৰুষ	CQG1225054 ফটো উপলব্ধ	S 279 নাম : কৈশলা কুমী স্বামীৰ নাম : দেৱ কুমী ঘৰ নং : ২৬১ বয়স : 37 লিঙ্গ : মহিলা	CQG1225065 ফটো উপলব্ধ
280 নাম : কাৰ্তিক ৰাজপুত পিতাৰ নাম : শিব ৰাজপুত ঘৰ নং : ২৬২ বয়স : 42 লিঙ্গ : পুৰুষ	CQG1232208 ফটো উপলব্ধ	281 নাম : স্মিত্ৰা ৰাজপুত স্বামীৰ নাম : গনেশ ৰাজপুত ঘৰ নং : ২৬২ বয়স : 36 লিঙ্গ : মহিলা	CQG1232173 ফটো উপলব্ধ	282 নাম : ধীৰেনু বাছোৱাৰ পিতাৰ নাম : আকালি ৰাজোবাৰ ঘৰ নং : ২৬৩ বয়স : 41 লিঙ্গ : পুৰুষ	CQG1224777 ফটো উপলব্ধ
283 নাম : অলটি বাচোৱাৰ স্বামীৰ নাম : ধীৰেন বাচোৱাৰ ঘৰ নং : ২৬৩ বয়স : 34 লিঙ্গ : মহিলা	CQG0230359 ফটো উপলব্ধ	284 নাম : গুঞ্জা দেৱী স্বামীৰ নাম : বিমল ৰায় ঘৰ নং : ২৬৪ বয়স : 40 লিঙ্গ : মহিলা	CQG1224904 ফটো উপলব্ধ	285 নাম : প্ৰিয়া ৰায় পিতাৰ নাম : বিমল ৰায় ঘৰ নং : ২৬৪ বয়স : 23 লিঙ্গ : মহিলা	CQG1239284 ফটো উপলব্ধ
286 নাম : ৰাজ কুমাৰ চাহ পিতাৰ নাম : মতি লাল চাহ ঘৰ নং : 265 বয়স : 53 লিঙ্গ : পুৰুষ	CQG0361980 ফটো উপলব্ধ	287 নাম : মীৰা চাহ স্বামীৰ নাম : ৰাজকুমাৰ চাহ ঘৰ নং : ২৬৫ বয়স : 38 লিঙ্গ : মহিলা	CQG1224915 ফটো উপলব্ধ	288 নাম : প্ৰাঞ্জল চাহ পিতাৰ নাম : ৰাজ কুমাৰ চাহ ঘৰ নং : 265 বয়স : 22 লিঙ্গ : পুৰুষ	CQG1991322 ফটো উপলব্ধ
289 নাম : মহিত চাহ পিতাৰ নাম : ৰাজকুমাৰ চাহ ঘৰ নং : 265 বয়স : 19 লিঙ্গ : পুৰুষ	DAS0131375 ফটো উপলব্ধ	290 নাম : মোহন কোছ পিতাৰ নাম : বাবুল কোছ ঘৰ নং : ২৬৭ বয়স : 36 লিঙ্গ : পুৰুষ	CQG1224846 ফটো উপলব্ধ	291 নাম : মিনা বৰা পিতাৰ নাম : ভদ্ৰেশ্বৰ বৰা ঘৰ নং : ২৬৮ বয়স : 57 লিঙ্গ : মহিলা	CQG0231266 ফটো উপলব্ধ
292 নাম : অমতা খাৱাহ বৰা স্বামীৰ নাম : নৱ জ্যোতি বৰা ঘৰ নং : ২৬৮ বয়স : 38 লিঙ্গ : মহিলা	CQG1384361 ফটো উপলব্ধ	293 নাম : নৱজ্যোতি বৰা পিতাৰ নাম : ভদ্ৰেশ্বৰ বৰা ঘৰ নং : ২৬৮ বয়স : 35 লিঙ্গ : পুৰুষ	CQG1232593 ফটো উপলব্ধ	294 নাম : অমৰ নাথ ঠাকুৰ পিতাৰ নাম : ৰাজেশ্বৰ ঠাকুৰ ঘৰ নং : ২৭০ বয়স : 57 লিঙ্গ : পুৰুষ	CQG1224813 ফটো উপলব্ধ
295 নাম : ৰশ্মি কাকতি স্বামীৰ নাম : অমৰ নাথ ঠাকুৰ ঘৰ নং : ২৭০ বয়স : 49 লিঙ্গ : মহিলা	CQG1224824 ফটো উপলব্ধ	296 নাম : অলকেশ শৰ্মা পিতাৰ নাম : অমৰনাথ ঠাকুৰ ঘৰ নং : ২৭০ বয়স : 28 লিঙ্গ : পুৰুষ	CQG0071407 ফটো উপলব্ধ	297 নাম : লক্ষী ৰায় পিতাৰ নাম : ৰামানন্দ ৰায় ঘৰ নং : ২৮৬ বয়স : 49 লিঙ্গ : পুৰুষ	CQG1933819 ফটো উপলব্ধ
298 নাম : লালমনি দেৱী স্বামীৰ নাম : লক্ষী ৰায় ঘৰ নং : ২৮৬ বয়স : 44 লিঙ্গ : মহিলা	CQG1933808 ফটো উপলব্ধ	299 নাম : প্ৰতিমা কুমাৰী স্বামীৰ নাম : লক্ষী ৰায় ঘৰ নং : 286 বয়স : 27 লিঙ্গ : মহিলা	CQG0309740 ফটো উপলব্ধ	300 নাম : মৌচুম কুমাৰী ৰায় পিতাৰ নাম : লক্ষী ৰায় ঘৰ নং : ২৮৬ বয়স : 23 লিঙ্গ : মহিলা	CQG1320514 ফটো উপলব্ধ



301 নাম : নেহা কুমাৰী ৰায় পিতাৰ নাম: লক্ষ্মী ৰায় ঘৰ নং : ২৮৬ বয়স : 22 লিঙ্গ : মহিলা	CQG1320522 ফটো উপলব্ধ	302 নাম : বিশ্বনাথ ৰায় পিতাৰ নাম: জগলাল ৰায় ঘৰ নং : ২৮৭ বয়স : 52 লিঙ্গ : পুৰুষ	CQG1933397 ফটো উপলব্ধ	303 নাম : মঞ্জু দেৱী স্বামীৰ নাম: বিশ্বনাথ ৰায় ঘৰ নং : ২৮৭ বয়স : 47 লিঙ্গ : মহিলা	CQG1933342 ফটো উপলব্ধ
R2 304 নাম : বিকাশ কুমাৰ ৰায় পিতাৰ নাম: বিশ্বনাথ ৰায় ঘৰ নং : 287 বয়স : 30 লিঙ্গ : পুৰুষ	DAS0093229 ফটো উপলব্ধ	305 নাম : বিবেক কুমাৰ ৰায় পিতাৰ নাম: বিশ্বনাথ ৰায় ঘৰ নং : ২৮৭ বয়স : 29 লিঙ্গ : পুৰুষ	CQG0169961 ফটো উপলব্ধ	306 নাম : লক্ষী কুমাৰী স্বামীৰ নাম: বিকাশ কুমাৰ ৰায় ঘৰ নং : ২৮৭ বয়স : 23 লিঙ্গ : মহিলা	CQG1239383 ফটো উপলব্ধ
307 নাম : ৰেখা গুপ্তা স্বামীৰ নাম: যদুলাল গুপ্তা ঘৰ নং : ২৮৮ বয়স : 72 লিঙ্গ : মহিলা	CQG1933499 ফটো উপলব্ধ	308 নাম : নলিন দৈমাৰী পিতাৰ নাম: অঙ্গনা দৈমাৰী ঘৰ নং : ২৮৮ বয়স : 47 লিঙ্গ : পুৰুষ	CQG1933353 ফটো উপলব্ধ	309 নাম : মামনি গুপ্তা স্বামীৰ নাম: সঞ্জয় সিং ঘৰ নং : ২৮৮ বয়স : 44 লিঙ্গ : মহিলা	CQG1933488 ফটো উপলব্ধ
310 নাম : মঞ্জলা দৈমাৰী স্বামীৰ নাম: নলিন দৈমাৰী ঘৰ নং : 288 বয়স : 41 লিঙ্গ : মহিলা	CQG1997956 ফটো উপলব্ধ	311 নাম : দীপ গোৱালা পিতাৰ নাম: বৃধু গোৱালা ঘৰ নং : 288 বয়স : 37 লিঙ্গ : পুৰুষ	CQG0170142 ফটো উপলব্ধ	312 নাম : ৰাহুল দৈমাৰী পিতাৰ নাম: নলিন দৈমাৰী ঘৰ নং : 288 বয়স : 24 লিঙ্গ : পুৰুষ	CQG1997964 ফটো উপলব্ধ
313 নাম : জানীৰাম ডেকা পিতাৰ নাম: চেনীৰাম ডেকা ঘৰ নং : ২৯০ বয়স : 65 লিঙ্গ : পুৰুষ	CQG1933671 ফটো উপলব্ধ	314 নাম : মাম গগৈ ডেকা স্বামীৰ নাম: জানীৰাম ডেকা ঘৰ নং : ২৯০ বয়স : 50 লিঙ্গ : মহিলা	CQG1933682 ফটো উপলব্ধ	315 নাম : মুনমী ডেকা পিতাৰ নাম: জানীৰাম ডেকা ঘৰ নং : ২৯০ বয়স : 31 লিঙ্গ : মহিলা	CQG1933693 ফটো উপলব্ধ
316 নাম : জাহ্নবী ডেকা পিতাৰ নাম: জানি ৰাম ডেকা ঘৰ নং : ২৯০ বয়স : 25 লিঙ্গ : মহিলা	CQG0405217 ফটো উপলব্ধ	317 নাম : গনিধৰ শইকিয়া পিতাৰ নাম: ঘন কান্ত শইকিয়া ঘৰ নং : ২৯১ বয়স : 58 লিঙ্গ : পুৰুষ	CQG1933717 ফটো উপলব্ধ	318 নাম : পিংকু শইকিয়া স্বামীৰ নাম: গনিধৰ শইকিয়া ঘৰ নং : ২৯১ বয়স : 52 লিঙ্গ : মহিলা	CQG1933706 ফটো উপলব্ধ
319 নাম : পদ্মা শইকীয়া পিতাৰ নাম: গুনীধৰ শইকীয়া ঘৰ নং : ২৯১ বয়স : 32 লিঙ্গ : মহিলা	CQG1933728 ফটো উপলব্ধ	320 নাম : দেব কুমাৰ ভূঞা পিতাৰ নাম: ডম্বৰু ভূঞা ঘৰ নং : ২৯২ বয়স : 54 লিঙ্গ : পুৰুষ	CQG1933740 ফটো উপলব্ধ	321 নাম : ববীতা বৰা ভূঞা স্বামীৰ নাম: দেৱ কুমাৰ ভূঞা ঘৰ নং : ২৯২ বয়স : 49 লিঙ্গ : মহিলা	CQG1933751 ফটো উপলব্ধ
322 নাম : তুহিন ভূঞা পিতাৰ নাম: দেৱ কুমাৰ ভূঞা ঘৰ নং : ২৯২ বয়স : 30 লিঙ্গ : পুৰুষ	CQG0169730 ফটো উপলব্ধ	323 নাম : জুবলী ভূঞা পিতাৰ নাম: দেৱ কুমাৰ ভূ.ঞা ঘৰ নং : 292 বয়স : 25 লিঙ্গ : মহিলা	CQG0300475 ফটো উপলব্ধ	324 নাম : হেম হাজৰিকা পিতাৰ নাম: সবুকন হাজৰিকা ঘৰ নং : ২৯৩ বয়স : 79 লিঙ্গ : পুৰুষ	CQG1933762 ফটো উপলব্ধ
325 নাম : চিত্ৰা হাজৰিকা স্বামীৰ নাম: হেম হাজৰিকা ঘৰ নং : ২৯৩ বয়স : 74 লিঙ্গ : মহিলা	CQG1933773 ফটো উপলব্ধ	326 নাম : চন্দন হাজৰিকা পিতাৰ নাম: হেম হাজৰিকা ঘৰ নং : ২৯৩ বয়স : 52 লিঙ্গ : পুৰুষ	CQG1933784 ফটো উপলব্ধ	327 নাম : দিপু হাজৰিকা পিতাৰ নাম: হেম হাজৰিকা ঘৰ নং : ২৯৩ বয়স : 48 লিঙ্গ : পুৰুষ	CQG1933795 ফটো উপলব্ধ
328 নাম : ৰুমি দাস হাজৰিকা স্বামীৰ নাম: চন্দন হাজৰিকা ঘৰ নং : 293 বয়স : 42 লিঙ্গ : মহিলা	CQG0303073 ফটো উপলব্ধ	329 নাম : মৌচুমী দাস হাজৰিকা স্বামীৰ নাম: দিপু হাজৰিকা ঘৰ নং : 293 বয়স : 32 লিঙ্গ : মহিলা	CQG0303065 ফটো উপলব্ধ	330 নাম : দিগন্ত শইকীয়া অন্যান্য: ভৰকান্ত শইকীয়া ঘৰ নং : ২৯৫ বয়স : 37 লিঙ্গ : পুৰুষ	CQG0077958 ফটো উপলব্ধ



331	CQG0169862	ফটো উপলব্ধ	332	CQG0160127	ফটো উপলব্ধ	333	CQG0300483	ফটো উপলব্ধ
নাম : সুমিত্ৰা বৰা স্বামীৰ নাম : শইকীয়া ঘৰ নং : ২৯৫ বয়স : 34 লিঙ্গ : মহিলা			নাম : ববী শইকীয়া স্বামীৰ নাম : মহেন্দ্ৰ শইকীয়া ঘৰ নং : ২৯৬ বয়স : 45 লিঙ্গ : মহিলা			নাম : সঞ্জয় শইকীয়া পিতাৰ নাম : ববী শইকীয়া ঘৰ নং : 296 বয়স : 25 লিঙ্গ : পুৰুষ		
334	CQG0170183	ফটো উপলব্ধ	335	CQG0169854	ফটো উপলব্ধ	336	CQG0160168	ফটো উপলব্ধ
নাম : ৰূপালীম শইকীয়া স্বামীৰ নাম : ৰূপম শইকীয়া ঘৰ নং : 297 বয়স : 53 লিঙ্গ : মহিলা			নাম : অংকিতা শইকীয়া মাতৃৰ নাম : ৰূপালীম শইকীয়া ঘৰ নং : 297 বয়স : 28 লিঙ্গ : মহিলা			নাম : মহি ৰাম বৰুৱা পিতাৰ নাম : ফতিক চন্দ্ৰ বৰুৱা ঘৰ নং : ২৯৮ বয়স : 58 লিঙ্গ : পুৰুষ		
337	CQG0078337	ফটো উপলব্ধ	338	CQG0160176	ফটো উপলব্ধ	339	CQG0160218	ফটো উপলব্ধ
নাম : ৰেণু বৰুৱা স্বামীৰ নাম : মহি ৰাম বৰুৱা ঘৰ নং : ২৯৮ বয়স : 49 লিঙ্গ : মহিলা			নাম : জিতুমনি বৰুৱা পিতাৰ নাম : মহিৰাম বৰুৱা ঘৰ নং : ২৯৮ বয়স : 40 লিঙ্গ : পুৰুষ			নাম : জুলি বৰুৱা পিতাৰ নাম : মহি ৰাম বৰুৱা ঘৰ নং : ২৯৮ বয়স : 33 লিঙ্গ : মহিলা		
340	CQG0160259	ফটো উপলব্ধ	341	CQG0575001	ফটো উপলব্ধ	342	CQG0079566	ফটো উপলব্ধ
নাম : টুল আশ্চৰ্য্য স্বামীৰ নাম : জয়নাথ আশ্চৰ্য্য ঘৰ নং : ২৯৯ বয়স : 50 লিঙ্গ : মহিলা			নাম : শ্যাম কুমাৰ আশ্চৰ্য্য পিতাৰ নাম : জয়ন্ত আশ্চৰ্য্য ঘৰ নং : ২৯৯ বয়স : 24 লিঙ্গ : পুৰুষ			নাম : প্ৰফুল্ল মহন্ত পিতাৰ নাম : চুৰেন মহন্ত ঘৰ নং : ৩০২ বয়স : 57 লিঙ্গ : পুৰুষ		
343	CQG0079616	ফটো উপলব্ধ	344	CQG0416453	ফটো উপলব্ধ	345	CQG0500785	ফটো উপলব্ধ
নাম : ভাগ্যবতী মহন্ত স্বামীৰ নাম : প্ৰফুল্ল মহন্ত ঘৰ নং : ৩০২ বয়স : 46 লিঙ্গ : মহিলা			নাম : ফুলম মহন্ত পিতাৰ নাম : প্ৰফুল্ল মহন্ত ঘৰ নং : ৩০২ বয়স : 26 লিঙ্গ : মহিলা			নাম : টিংক মহন্ত পিতাৰ নাম : প্ৰফুল্ল মহন্ত ঘৰ নং : ৩০২ বয়স : 24 লিঙ্গ : পুৰুষ		
346	CQG0239988	ফটো উপলব্ধ	347	CQG0240267	ফটো উপলব্ধ	348	CQG0240309	ফটো উপলব্ধ
নাম : অনিলা বৰদেউৰী স্বামীৰ নাম : অনন্ত বৰঠাকুৰ ঘৰ নং : ৩০৫ বয়স : 61 লিঙ্গ : মহিলা			নাম : বদন বৰা পিতাৰ নাম : মনোৰাম বৰা ঘৰ নং : ৩০৭ বয়স : 68 লিঙ্গ : পুৰুষ			নাম : ফুলকন গগৈ বৰা স্বামীৰ নাম : বদন গগৈ ঘৰ নং : ৩০৭ বয়স : 61 লিঙ্গ : মহিলা		
#2 349	CQG0240317	ফটো উপলব্ধ	#2 350	DWM3938054	ফটো উপলব্ধ	351	CQG0170480	ফটো উপলব্ধ
নাম : পুলকেশ গগৈ বৰা পিতাৰ নাম : বদন বৰা ঘৰ নং : 310 বয়স : 41 লিঙ্গ : পুৰুষ			নাম : বনালী গগৈ স্বামীৰ নাম : পুলকেশ গগৈ ঘৰ নং : 310 বয়স : 35 লিঙ্গ : মহিলা			নাম : চন্দন ৰায় বাচোৱাৰ পিতাৰ নাম : ওম কোৱৰ ৰায় ঘৰ নং : ৩০৮ বয়স : 36 লিঙ্গ : পুৰুষ		
352	CQG0170472	ফটো উপলব্ধ	353	CQG0170555	ফটো উপলব্ধ	354	CQG0416222	ফটো উপলব্ধ
নাম : গীতা ৰায় বাচোৱাৰ স্বামীৰ নাম : চন্দন ৰায় বাচোৱাৰ ঘৰ নং : ৩০৮ বয়স : 28 লিঙ্গ : মহিলা			নাম : চন্দ্ৰা ৰায় বাচোৱাৰ পিতাৰ নাম : মিঠাইলাল বাচোৱাৰ ঘৰ নং : ৩০৯ বয়স : 45 লিঙ্গ : মহিলা			নাম : হৰিধন ৰায় পিতাৰ নাম : উমকাৰ ৰায় ঘৰ নং : ৩০৯ বয়স : 34 লিঙ্গ : পুৰুষ		
355	CQG0309104	ফটো উপলব্ধ	356	CQG0169680	ফটো উপলব্ধ	357	CQG0195545	ফটো উপলব্ধ
নাম : চান বাচুৱাৰ পিতাৰ নাম : বিদেশী বাচুৱাৰ ঘৰ নং : 311 বয়স : 32 লিঙ্গ : পুৰুষ			নাম : কুচমী বাচোৱাৰ স্বামীৰ নাম : চান বাচোৱাৰ ঘৰ নং : ৩১১ বয়স : 28 লিঙ্গ : মহিলা			নাম : কংকন মহন্ত পিতাৰ নাম : প্ৰতাপ মহন্ত ঘৰ নং : 312 বয়স : 31 লিঙ্গ : পুৰুষ		
358	CQG0170720	ফটো উপলব্ধ	359	CQG0170514	ফটো উপলব্ধ	360	CQG0170753	ফটো উপলব্ধ
নাম : পূজা বাচুৱাৰ স্বামীৰ নাম : ৰাজীৱ বাচোৱাৰ ঘৰ নং : ৩১২ বয়স : 29 লিঙ্গ : মহিলা			নাম : ৰাজীৱ বাচোৱাৰ পিতাৰ নাম : গোলাপ বাচোৱাৰ ঘৰ নং : ৩১২ বয়স : 28 লিঙ্গ : পুৰুষ			নাম : বুলু তাঁতি স্বামীৰ নাম : কান্ত তাঁতি ঘৰ নং : ৩১৪ বয়স : 45 লিঙ্গ : মহিলা		



361 নাম : কান্ত তাঁতি পিতাৰ নাম: টিকনু তাঁতি ঘৰ নং : 328 বয়স : 41 লিঙ্গ : পুৰুষ	CQG0170761 ফটো উপলব্ধ	362 নাম : নাৰায়ণ তাঁতি পিতাৰ নাম: কান্ত তাঁতি ঘৰ নং : 328 বয়স : 35 লিঙ্গ : পুৰুষ	CQG0405266 ফটো উপলব্ধ	363 নাম : উজল তাঁতি স্বামীৰ নাম: নাৰায়ণ তাঁতি ঘৰ নং : 328 বয়স : 34 লিঙ্গ : মহিলা	CQG1344365 ফটো উপলব্ধ
364 নাম : বশিষ্ঠ ৰাম ডেকা পিতাৰ নাম: প্ৰতাপ ডেকা ঘৰ নং : 325 বয়স : 63 লিঙ্গ : পুৰুষ	CQG0169953 ফটো উপলব্ধ	365 নাম : সৰলা ডেকা স্বামীৰ নাম: বশিষ্ঠ ৰাম ডেকা ঘৰ নং : 325 বয়স : 46 লিঙ্গ : মহিলা	CQG0170050 ফটো উপলব্ধ	366 নাম : নয়নিতা ডেকা পিতাৰ নাম: বশিষ্ঠ ৰাম ডেকা ঘৰ নং : 325 বয়স : 24 লিঙ্গ : পুৰুষ	CQG0576066 ফটো উপলব্ধ
367 নাম : বিমল্যু বাল্লিকী স্বামীৰ নাম: ৰামোতাৰ বাল্লিকী ঘৰ নং : 326 বয়স : 42 লিঙ্গ : মহিলা	CQG0170191 ফটো উপলব্ধ	368 নাম : দিপক বাল্লিকী পিতাৰ নাম: ৰামোতাৰ বাল্লিকী ঘৰ নং : 326 বয়স : 29 লিঙ্গ : পুৰুষ	CQG0448431 ফটো উপলব্ধ	369 নাম : পূজা বাল্লিকী মাতৃৰ নাম: ৰামোতাৰ বাল্লিকী ঘৰ নং : 326 বয়স : 27 লিঙ্গ : মহিলা	CQG0448456 ফটো উপলব্ধ
370 নাম : মুছকান বাল্লিকী স্বামীৰ নাম: দিপক বাল্লিকী ঘৰ নং : 326 বয়স : 25 লিঙ্গ : মহিলা	CQG0448423 ফটো উপলব্ধ	371 নাম : ৰাহুল বাল্লিকী পিতাৰ নাম: ৰামঅবতাৰ বাল্লিকী ঘৰ নং : 326 বয়স : 22 লিঙ্গ : পুৰুষ	CQG1302017 ফটো উপলব্ধ	372 নাম : প্ৰদীপ সিং পিতাৰ নাম: ভগিৰথ সিং ঘৰ নং : 329 বয়স : 66 লিঙ্গ : পুৰুষ	CQG0169482 ফটো উপলব্ধ
373 নাম : সঞ্জিৱ সিং পিতাৰ নাম: প্ৰদীপ সিং ঘৰ নং : 329 বয়স : 30 লিঙ্গ : পুৰুষ	CQG0500488 ফটো উপলব্ধ	374 নাম : মুকেশ সিং পিতাৰ নাম: প্ৰদীপ সিং ঘৰ নং : 329 বয়স : 28 লিঙ্গ : পুৰুষ	CQG0485060 ফটো উপলব্ধ	375 নাম : পূজা সিং পিতাৰ নাম: প্ৰদীপ সিং ঘৰ নং : 329 বয়স : 26 লিঙ্গ : মহিলা	CQG1320530 ফটো উপলব্ধ
376 নাম : ফুলতি বাচোৱাৰ স্বামীৰ নাম: অজয় বাচোৱাৰ ঘৰ নং : 328 বয়স : 38 লিঙ্গ : মহিলা	CQG0169623 ফটো উপলব্ধ	377 নাম : ডম্বৰু বৰা পিতাৰ নাম: গাথি ৰাম বৰা ঘৰ নং : 320 বয়স : 65 লিঙ্গ : পুৰুষ	CQG0169532 ফটো উপলব্ধ	378 নাম : ইলিমা বৰা স্বামীৰ নাম: ডম্বৰু বৰা ঘৰ নং : 320 বয়স : 60 লিঙ্গ : মহিলা	CQG0169995 ফটো উপলব্ধ
379 নাম : মুকল বৰা পিতাৰ নাম: ডম্বৰু বৰা ঘৰ নং : 320 বয়স : 39 লিঙ্গ : পুৰুষ	CQG0169524 ফটো উপলব্ধ	380 নাম : মৌচুমী দেৱী স্বামীৰ নাম: নীলকমল বৰা ঘৰ নং : 324 বয়স : 35 লিঙ্গ : মহিলা	CQG0463752 ফটো উপলব্ধ	381 নাম : মনিষ ছেত্ৰী পিতাৰ নাম: গনেশ ছেত্ৰী ঘৰ নং : 324 বয়স : 27 লিঙ্গ : পুৰুষ	CQG0169664 ফটো উপলব্ধ
382 নাম : জয়ন্ত ৰাজবংশী পিতাৰ নাম: মহেন্দ্ৰ ৰাজবংশী ঘৰ নং : 324 বয়স : 41 লিঙ্গ : পুৰুষ	CQG0303040 ফটো উপলব্ধ	383 নাম : পূৰ্ণিমা ৰাজবংশী স্বামীৰ নাম: জয়ন্ত ৰাজবংশী ঘৰ নং : 324 বয়স : 34 লিঙ্গ : মহিলা	CQG0336032 ফটো উপলব্ধ	384 নাম : দ্বীপ বাচোৱাৰ পিতাৰ নাম: বগাই বাচোৱাৰ ঘৰ নং : 325 বয়স : 35 লিঙ্গ : পুৰুষ	CQG0303453 ফটো উপলব্ধ
385 নাম : বিৰাজ মণি বাচোৱাৰ স্বামীৰ নাম: দ্বীপ বাচোৱাৰ ঘৰ নং : 325 বয়স : 32 লিঙ্গ : মহিলা	CQG0303503 ফটো উপলব্ধ	386 নাম : হৰেন ৰায় পিতাৰ নাম: ৰোহিত ৰায় ঘৰ নং : 329 বয়স : 30 লিঙ্গ : পুৰুষ	CQG0415430 ফটো উপলব্ধ	387 নাম : কাজল বাচুৱাৰ স্বামীৰ নাম: হৰেন বাচুৱাৰ ঘৰ নং : 327 বয়স : 26 লিঙ্গ : মহিলা	CQG0308890 ফটো উপলব্ধ
388 নাম : গনেশ ৰায় পিতাৰ নাম: পাৰিচন ৰায় ঘৰ নং : 328 বয়স : 49 লিঙ্গ : পুৰুষ	CQG0309872 ফটো উপলব্ধ	389 নাম : কৃষ্ণা কুমাৰ পিতাৰ নাম: গনেশ ৰায় ঘৰ নং : 328 বয়স : 33 লিঙ্গ : পুৰুষ	CQG0309864 ফটো উপলব্ধ	390 নাম : কাজল ৰায় স্বামীৰ নাম: কৃষ্ণা কুমাৰ ঘৰ নং : 328 বয়স : 30 লিঙ্গ : মহিলা	CQG0442418 ফটো উপলব্ধ



391 নাম : অজয় কুমাৰ ৰায় পিতাৰ নাম: গীনেশ ৰায় ঘৰ নং : 328 বয়স : 28 লিঙ্গ : পুৰুষ	CQG0300723 ফটো উপলব্ধ	392 নাম : ললিতা দেবী স্বামীৰ নাম: ৰাম লালা মাহাতু ঘৰ নং : 329 বয়স : 64 লিঙ্গ : মহিলা	CQG1614477 ফটো উপলব্ধ	393 নাম : মুন্না কুমাৰ মহতো পিতাৰ নাম: ৰাম লালা মাহাতু ঘৰ নং : 329 বয়স : 37 লিঙ্গ : পুৰুষ	CQG1614499 ফটো উপলব্ধ
394 নাম : সিমৰন দেৱী স্বামীৰ নাম: মুন্না কুমাৰ মাহাতু ঘৰ নং : 329 বয়স : 32 লিঙ্গ : মহিলা	CQG0187468 ফটো উপলব্ধ	395 নাম : চন্দা কুমাৰী মাহাতু পিতাৰ নাম: ৰামলালা মাহাতু ঘৰ নং : 329 বয়স : 29 লিঙ্গ : মহিলা	CQG0187427 ফটো উপলব্ধ	396 নাম : প্ৰাণেশ কুমাৰ মহতো পিতাৰ নাম: ৰামলালা মাহাতো ঘৰ নং : 329 বয়স : 27 লিঙ্গ : পুৰুষ	CQG0300780 ফটো উপলব্ধ
397 নাম : ৰাজনন্দ কুমাৰ মাহাতো পিতাৰ নাম: ৰাম লালা মাহাতো ঘৰ নং : 329 বয়স : 23 লিঙ্গ : পুৰুষ	CQG1170257 ফটো উপলব্ধ	398 নাম : ভবেন চন্দ্ৰ তামুলী পিতাৰ নাম: ভিবি তামুলী ঘৰ নং : 330 বয়স : 67 লিঙ্গ : পুৰুষ	CQG0300715 ফটো উপলব্ধ	399 নাম : দীপিকা বৰদলৈ তামুলী স্বামীৰ নাম: ভবেন তামুলী ঘৰ নং : 330 বয়স : 53 লিঙ্গ : মহিলা	CQG0300681 ফটো উপলব্ধ
400 নাম : গীতা বাল্মিকী স্বামীৰ নাম: বাবু লাল বাল্মিকী ঘৰ নং : 332 বয়স : 64 লিঙ্গ : মহিলা	CQG1589828 ফটো উপলব্ধ	401 নাম : বিজয় বাল্মিকী পিতাৰ নাম: বাবুলাল বাল্মিকী ঘৰ নং : 332 বয়স : 40 লিঙ্গ : পুৰুষ	CQG1589851 ফটো উপলব্ধ	402 নাম : সুমন চৰ্চৰিয়া বাল্মিকী স্বামীৰ নাম: বিজয় বাল্মিকী ঘৰ নং : 332 বয়স : 31 লিঙ্গ : মহিলা	CQG0300632 ফটো উপলব্ধ
403 নাম : বৃধীৰাম দাস অন্যান্য: জনকি দাস ঘৰ নং : 333 বয়স : 55 লিঙ্গ : পুৰুষ	CQG0309773 ফটো উপলব্ধ	404 নাম : ৰান ডেকা দাস স্বামীৰ নাম: বৃধীৰাম দাস ঘৰ নং : 333 বয়স : 53 লিঙ্গ : মহিলা	CQG0309781 ফটো উপলব্ধ	405 নাম : ত্ৰিনয়ন দাস পিতাৰ নাম: বৃদ্ধীৰাম দাস ঘৰ নং : 333 বয়স : 25 লিঙ্গ : পুৰুষ	CQG0498808 ফটো উপলব্ধ
406 নাম : মনক গোৱালা পিতাৰ নাম: কাতক গোৱালা ঘৰ নং : 334 বয়স : 43 লিঙ্গ : পুৰুষ	CQG0309153 ফটো উপলব্ধ	407 নাম : অনিতা গোৱালা স্বামীৰ নাম: মংকু গোৱালা ঘৰ নং : 334 বয়স : 39 লিঙ্গ : মহিলা	CQG0309203 ফটো উপলব্ধ	408 নাম : ব্যাস বাচোৱাৰ পিতাৰ নাম: জিতু বাচোৱাৰ ঘৰ নং : 335 বয়স : 54 লিঙ্গ : পুৰুষ	CQG0308932 ফটো উপলব্ধ
409 নাম : বীনা বাচোৱাৰ স্বামীৰ নাম: ব্যাস বাচোৱাৰ ঘৰ নং : 335 বয়স : 47 লিঙ্গ : মহিলা	CQG0308940 ফটো উপলব্ধ	410 নাম : বিশ্বজিৎ বাচুৱাৰ পিতাৰ নাম: ব্যাস বাচুৱাৰ ঘৰ নং : 335 বয়স : 32 লিঙ্গ : পুৰুষ	CQG0302810 ফটো উপলব্ধ	411 নাম : ৰামা বাচুৱাৰ পিতাৰ নাম: কিৰন বাচুৱাৰ ঘৰ নং : 335 বয়স : 31 লিঙ্গ : পুৰুষ	CQG0308981 ফটো উপলব্ধ
412 নাম : কাজল বাচুৱাৰ স্বামীৰ নাম: ৰামী বাচুৱাৰ ঘৰ নং : 335 বয়স : 30 লিঙ্গ : মহিলা	CQG0302901 ফটো উপলব্ধ	413 নাম : মাজনী বাচোৱাৰ পিতাৰ নাম: ব্যাচ বাচোৱাৰ ঘৰ নং : 335 বয়স : 29 লিঙ্গ : মহিলা	CQG0309013 ফটো উপলব্ধ	414 নাম : প্ৰীতি বাছোৱাৰ স্বামীৰ নাম: বিশ্বজিত বাছোৱাৰ ঘৰ নং : 335 বয়স : 27 লিঙ্গ : মহিলা	CQG0384644 ফটো উপলব্ধ
415 নাম : মানসী বাচোৱাৰ পিতাৰ নাম: ব্যাস বাচোৱাৰ ঘৰ নং : 335 বয়স : 25 লিঙ্গ : মহিলা	CQG0397943 ফটো উপলব্ধ	416 নাম : জিৱেন্দ্ৰ বাচোৱাৰ পিতাৰ নাম: ব্যাস বাচোৱাৰ ঘৰ নং : 335 বয়স : 23 লিঙ্গ : পুৰুষ	CQG1182674 ফটো উপলব্ধ	417 নাম : এলিছা বাছোৱাৰ স্বামীৰ নাম: জুবিন্দা বাছোৱাৰ ঘৰ নং : 335 বয়স : 24 লিঙ্গ : মহিলা	CQG1991330 ফটো উপলব্ধ
418 নাম : ৰাজীৱ বাচুৱাৰ পিতাৰ নাম: ব্যাস বাচুৱাৰ ঘৰ নং : 335 বয়স : 34 লিঙ্গ : পুৰুষ	CQG0309005 ফটো উপলব্ধ	419 নাম : নিশা বাছোৱাৰ স্বামীৰ নাম: ৰাজীৱ বাচোৱাৰ ঘৰ নং : 335 বয়স : 31 লিঙ্গ : মহিলা	CQG0302893 ফটো উপলব্ধ	420 নাম : ৰবি ৰায় পিতাৰ নাম: শিৱপূজন ৰায় ঘৰ নং : 335 বয়স : 37 লিঙ্গ : পুৰুষ	CQG0576553 ফটো উপলব্ধ



421 নাম : পিংকি দেবী স্বামীৰ নাম : ৰবি ৰায় ঘৰ নং : 336 বয়স : 32 লিঙ্গ : মহিলা	CQG0302851 ফটো উপলব্ধ	422 নাম : সিদেশ কান পিতাৰ নাম : নাগিনা কান ঘৰ নং : 337 বয়স : 45 লিঙ্গ : পুৰুষ	CQG0309831 ফটো উপলব্ধ	423 নাম : ৰাধিকা কান স্বামীৰ নাম : সিদেশ কান ঘৰ নং : 339 বয়স : 34 লিঙ্গ : মহিলা	CQG0441725 ফটো উপলব্ধ
424 নাম : লক্ষী শইকীয়া স্বামীৰ নাম : তনুৰাম শইকীয়া ঘৰ নং : 340 বয়স : 52 লিঙ্গ : মহিলা	CQG0313700 ফটো উপলব্ধ	425 নাম : নৱ জ্যোতি শইকীয়া পিতাৰ নাম : তনুৰাম শইকীয়া ঘৰ নং : 340 বয়স : 32 লিঙ্গ : পুৰুষ	CQG0313742 ফটো উপলব্ধ	426 নাম : দীপা মণি শইকীয়া পিতাৰ নাম : তনুৰাম শইকীয়া ঘৰ নং : 340 বয়স : 28 লিঙ্গ : মহিলা	CQG0313734 ফটো উপলব্ধ
427 নাম : ৰাজা মণ্ডল পিতাৰ নাম : প্ৰফুল্ল মণ্ডল ঘৰ নং : 341 বয়স : 35 লিঙ্গ : পুৰুষ	CQG0333310 ফটো উপলব্ধ	428 নাম : নিৰ্মালী মণ্ডল স্বামীৰ নাম : ৰাজা মণ্ডল ঘৰ নং : 342 বয়স : 35 লিঙ্গ : মহিলা	CQG0480327 ফটো উপলব্ধ	429 নাম : পোৱাল শইকীয়া পিতাৰ নাম : ডিম্বেশ্বৰ শইকীয়া ঘৰ নং : 342 বয়স : 67 লিঙ্গ : পুৰুষ	CQG0354118 ফটো উপলব্ধ
430 নাম : পুষ্প বৰ মূদৈ শইকীয়া স্বামীৰ নাম : পোৱাল শইকীয়া ঘৰ নং : 342 বয়স : 60 লিঙ্গ : মহিলা	CQG0354100 ফটো উপলব্ধ	431 নাম : মনোজ শইকীয়া পিতাৰ নাম : পোৱাল শইকীয়া ঘৰ নং : 342 বয়স : 33 লিঙ্গ : পুৰুষ	CQG0354183 ফটো উপলব্ধ	432 নাম : গংগা মায়া থাপা স্বামীৰ নাম : মনোজ শইকীয়া ঘৰ নং : 382 বয়স : 32 লিঙ্গ : মহিলা	CQG1454370 ফটো উপলব্ধ
433 নাম : দীপালী সৰকাৰ স্বামীৰ নাম : দেৱেন্দ্ৰ সৰকাৰ ঘৰ নং : 344 বয়স : 61 লিঙ্গ : মহিলা	CQG0381681 ফটো উপলব্ধ	434 নাম : দিপক সৰকাৰ পিতাৰ নাম : দেৱেন্দ্ৰ সৰকাৰ ঘৰ নং : 344 বয়স : 42 লিঙ্গ : পুৰুষ	CQG0381699 ফটো উপলব্ধ	435 নাম : বীণা সৰকাৰ পিতাৰ নাম : দেৱেন্দ্ৰ সৰকাৰ ঘৰ নং : 344 বয়স : 38 লিঙ্গ : মহিলা	CQG0381608 ফটো উপলব্ধ
436 নাম : দিলীপ কুমাৰ দাস পিতাৰ নাম : ললিত দাস ঘৰ নং : 385 বয়স : 59 লিঙ্গ : পুৰুষ	CQG0394486 ফটো উপলব্ধ	437 নাম : কুইন দাস স্বামীৰ নাম : দিলীপ কুমাৰ দাস ঘৰ নং : 385 বয়স : 46 লিঙ্গ : মহিলা	CQG0394551 ফটো উপলব্ধ	438 নাম : কৌশিকৰঞ্জন দাস পিতাৰ নাম : দিলীপ কুমাৰ দাস ঘৰ নং : 385 বয়স : 27 লিঙ্গ : পুৰুষ	CQG0394536 ফটো উপলব্ধ
439 নাম : ৰাজেশ সিং পিতাৰ নাম : ইবচা সিং ঘৰ নং : 386 বয়স : 33 লিঙ্গ : পুৰুষ	CQG0404533 ফটো উপলব্ধ	440 নাম : সুনিতা কেওঁট দেবী স্বামীৰ নাম : ৰাজেশ সিং ঘৰ নং : 386 বয়স : 30 লিঙ্গ : মহিলা	CQG0404558 ফটো উপলব্ধ	441 নাম : মনিৰাম কেওঁট পিতাৰ নাম : ভীম কেওঁট ঘৰ নং : 386 বয়স : 25 লিঙ্গ : পুৰুষ	CQG0442558 ফটো উপলব্ধ
442 নাম : ইন্দিৰা বৰা স্বামীৰ নাম : শিব বৰা ঘৰ নং : 350 বয়স : 56 লিঙ্গ : মহিলা	CQG0402081 ফটো উপলব্ধ	443 নাম : দেবজিৎ বৰা পিতাৰ নাম : শিব বৰা ঘৰ নং : 350 বয়স : 33 লিঙ্গ : পুৰুষ	CQG0402073 ফটো উপলব্ধ	444 নাম : অভিজিৎ বৰা পিতাৰ নাম : শিব বৰা ঘৰ নং : 350 বয়স : 33 লিঙ্গ : পুৰুষ	CQG0402347 ফটো উপলব্ধ
445 নাম : ভাস্কৰজীত বৰা পিতাৰ নাম : শিব বৰা ঘৰ নং : 350 বয়স : 28 লিঙ্গ : পুৰুষ	CQG0402263 ফটো উপলব্ধ	446 নাম : পিংকি বাছোৱাৰ মাতৃৰ নাম : কিষাণ বাছোৱাৰ ঘৰ নং : 352 বয়স : 41 লিঙ্গ : মহিলা	CQG0416610 ফটো উপলব্ধ	447 নাম : মালতী বাছোৱাৰ স্বামীৰ নাম : কামাণ্ডু বাছোৱাৰ ঘৰ নং : 358 বয়স : 32 লিঙ্গ : মহিলা	CQG0417188 ফটো উপলব্ধ
448 নাম : দিলীপ কৰ্মকাৰ পিতাৰ নাম : ৰাধা কৰ্মকাৰ ঘৰ নং : 355 বয়স : 52 লিঙ্গ : পুৰুষ	CQG0575332 ফটো উপলব্ধ	449 নাম : জোনমণি কৰ্মকাৰ স্বামীৰ নাম : দিলীপ কৰ্মকাৰ ঘৰ নং : 355 বয়স : 41 লিঙ্গ : মহিলা	CQG0576355 ফটো উপলব্ধ	450 নাম : প্ৰিয়ঙ্কা কৰ্মকাৰ পিতাৰ নাম : দিলীপ কৰ্মকাৰ ঘৰ নং : 355 বয়স : 29 লিঙ্গ : মহিলা	CQG0417139 ফটো উপলব্ধ



451 নাম : বিকি কৰ্মকাৰ পিতাৰ নাম: দিলিপ কৰ্মকাৰ ঘৰ নং : ৩৫৫ বয়স : 27 লিঙ্গ : পুৰুষ	CQG0416024 ফটো উপলব্ধ	452 নাম : মন্জো বাছোৱাৰ স্বামীৰ নাম: সন্জয় বাছোৱাৰ ঘৰ নং : ৩৫৬ বয়স : 33 লিঙ্গ : মহিলা	CQG0415083 ফটো উপলব্ধ	453 নাম : চন্জয় বাছোৱাৰ পিতাৰ নাম: বুধুৰাম বাছোৱাৰ ঘৰ নং : ৩৫৬ বয়স : 31 লিঙ্গ : পুৰুষ	CQG0416297 ফটো উপলব্ধ
454 নাম : জ্যোতি গোৱালা স্বামীৰ নাম: চিৰকুট গোৱালা ঘৰ নং : ৩৫৭ বয়স : 39 লিঙ্গ : মহিলা	CQG0441774 ফটো উপলব্ধ	455 নাম : প্ৰশান্ত বৰুৱা পিতাৰ নাম: অৰুন বৰুৱা ঘৰ নং : ৩৫৮ বয়স : 63 লিঙ্গ : পুৰুষ	CQG0455212 ফটো উপলব্ধ	456 নাম : নয়নজ্যোতি বৰুৱা পিতাৰ নাম: প্ৰশান্ত বৰুৱা ঘৰ নং : 358 বয়স : 29 লিঙ্গ : পুৰুষ	DAS0105700 ফটো উপলব্ধ
R2 457 নাম : নয়নজ্যোতি বৰুৱা পিতাৰ নাম: প্ৰশান্ত বৰুৱা ঘৰ নং : ৩৫৮ বয়স : 28 লিঙ্গ : পুৰুষ	CQG0442491 ফটো উপলব্ধ	458 নাম : বিকাশ জ্যোতি বৰুৱা পিতাৰ নাম: প্ৰশান্ত বৰুৱা ঘৰ নং : 358 বয়স : 24 লিঙ্গ : পুৰুষ	CQG1991314 ফটো উপলব্ধ	459 নাম : জমিৰ হুক পিতাৰ নাম: আইনুল হক ঘৰ নং : ৩৫৯ বয়স : 39 লিঙ্গ : পুৰুষ	CQG0441816 ফটো উপলব্ধ
460 নাম : নাছিমা বেগম স্বামীৰ নাম: জমিৰ হক ঘৰ নং : ৩৫৯ বয়স : 37 লিঙ্গ : মহিলা	CQG0442004 ফটো উপলব্ধ	461 নাম : পঙ্কজ শইকীয়া পিতাৰ নাম: জয় নাৰায়ন শইকীয়া ঘৰ নং : ৩৬০ বয়স : 59 লিঙ্গ : পুৰুষ	CQG0455824 ফটো উপলব্ধ	462 নাম : কৰুনা শইকীয়া স্বামীৰ নাম: পঙ্কজ শইকীয়া ঘৰ নং : ৩৬০ বয়স : 48 লিঙ্গ : মহিলা	CQG0455840 ফটো উপলব্ধ
463 নাম : মাধৱ্য প্ৰান শইকীয়া পিতাৰ নাম: পঙ্কজ শইকীয়া ঘৰ নং : ৩৬০ বয়স : 27 লিঙ্গ : পুৰুষ	CQG0455832 ফটো উপলব্ধ	464 নাম : ঐশ্বৰ্য্যাবানী শইকীয়া পিতাৰ নাম: পঙ্কজ শইকীয়া ঘৰ নং : ৩৬০ বয়স : 24 লিঙ্গ : পুৰুষ	CQG0575415 ফটো উপলব্ধ	465 নাম : পূৰ্ণিমা ভট্ট স্বামীৰ নাম: গোপাল ভট্ট ঘৰ নং : ৩৬১ বয়স : 48 লিঙ্গ : মহিলা	CQG0486449 ফটো উপলব্ধ
466 নাম : মুক্তি দেৱী কৰ্মকাৰ স্বামীৰ নাম: বাধাৰমন কৰ্মকাৰ ঘৰ নং : ৩৬২ বয়স : 72 লিঙ্গ : মহিলা	CQG0485276 ফটো উপলব্ধ	467 নাম : দলি কৰ্মকাৰ মাতৃৰ নাম: মুক্তি দেৱী কৰ্মকাৰ ঘৰ নং : ৩৬২ বয়স : 43 লিঙ্গ : মহিলা	CQG0486357 ফটো উপলব্ধ	468 নাম : আকাশ সূত্ৰধৰ পিতাৰ নাম: নিখিল সূত্ৰধৰ ঘৰ নং : 362 বয়স : 21 লিঙ্গ : পুৰুষ	DAS0121749 ফটো উপলব্ধ
469 নাম : চৰণ ৰায় পিতাৰ নাম: ওম কোঁৱৰ ৰায় ঘৰ নং : ৩৬৩ বয়স : 40 লিঙ্গ : পুৰুষ	CQG0485318 ফটো উপলব্ধ	470 নাম : অঞ্জলী বাছোৱাৰ স্বামীৰ নাম: চৰণ ৰায় ঘৰ নং : ৩৬৩ বয়স : 33 লিঙ্গ : মহিলা	CQG1194976 ফটো উপলব্ধ	471 নাম : ফলীমা খাতুন স্বামীৰ নাম: হুছেইন আলী ঘৰ নং : ৩৬৪ বয়স : 30 লিঙ্গ : মহিলা	CQG0575043 ফটো উপলব্ধ
472 নাম : অখমত আলি পিতাৰ নাম: মজিবুৰ ৰহমান আলি ঘৰ নং : ৩৬৪ বয়স : 28 লিঙ্গ : পুৰুষ	CQG0481937 ফটো উপলব্ধ	473 নাম : ছাফিয়া খাতুন স্বামীৰ নাম: আখমত আলি ঘৰ নং : ৩৬৪ বয়স : 28 লিঙ্গ : মহিলা	CQG1215748 ফটো উপলব্ধ	474 নাম : সুজিত কুমাৰ পিতাৰ নাম: জয় শঙ্কৰ সিং ঘৰ নং : ৩৬৫ বয়স : 32 লিঙ্গ : পুৰুষ	CQG0480533 ফটো উপলব্ধ
475 নাম : কাজল কুমাৰী স্বামীৰ নাম: সুজিত কুমাৰ সিং ঘৰ নং : ৩৬৫ বয়স : 30 লিঙ্গ : মহিলা	CQG0577445 ফটো উপলব্ধ	476 নাম : ৰুমী ৰাজপুত পিতাৰ নাম: চন্দ্ৰিকা বাচুৱাৰ ঘৰ নং : ৩৬৫ বয়স : 27 লিঙ্গ : মহিলা	CQG0480301 ফটো উপলব্ধ	477 নাম : গৌতম ৰাজপুত পিতাৰ নাম: দুৰ্গা ৰাজপুত ঘৰ নং : ৩৬৫ বয়স : 24 লিঙ্গ : পুৰুষ	CQG0576025 ফটো উপলব্ধ
478 নাম : জোন গোৱালা স্বামীৰ নাম: চট্টোলাল গোৱালা ঘৰ নং : ৩৬৭ বয়স : 39 লিঙ্গ : মহিলা	CQG0500538 ফটো উপলব্ধ	479 নাম : ৰাকেশ কুমাৰ ৰায় পিতাৰ নাম: অনুঠা ৰায় ঘৰ নং : ৩৬৮ বয়স : 37 লিঙ্গ : পুৰুষ	CQG0508317 ফটো উপলব্ধ	480 নাম : বিংকু ৰায় মাতৃৰ নাম: ফুল কুমাৰী ৰায় ঘৰ নং : ৩৬৮ বয়স : 31 লিঙ্গ : মহিলা	CQG0157719 ফটো উপলব্ধ



481 নাম : নুপেন শইকীয়া পিতাৰ নাম: তুলাৰাম শইকীয়া ঘৰ নং : ৩৭০ বয়স : 58 লিঙ্গ : পুৰুষ	CQG1226193 ফটো উপলব্ধ	482 নাম : জ্ঞানশ্ৰী নেওঁগ শইকীয়া স্বামীৰ নাম: নুপেন শইকীয়া ঘৰ নং : ৩৭০ বয়স : 37 লিঙ্গ : মহিলা	CQG1226217 ফটো উপলব্ধ	483 নাম : স্বৰ্ণ প্ৰভা গগৈ স্বামীৰ নাম: সুভন গগৈ ঘৰ নং : ৩৭১ বয়স : 52 লিঙ্গ : মহিলা	CQG0575464 ফটো উপলব্ধ
484 নাম : বিশ্বজ্যোতি গগৈ পিতাৰ নাম: সুভন গগৈ ঘৰ নং : ৩৭১ বয়স : 23 লিঙ্গ : পুৰুষ	CQG1215730 ফটো উপলব্ধ	485 নাম : অমতা দেৱী স্বামীৰ নাম: ওমপ্ৰকাশ ভগত ঘৰ নং : ৩৭২ বয়স : 30 লিঙ্গ : মহিলা	CQG0575142 ফটো উপলব্ধ	486 নাম : বামাৱতী দেৱী ভগত স্বামীৰ নাম: ৰাজা ৰাম ভগত ঘৰ নং : ৩৭২ এ বয়স : 55 লিঙ্গ : মহিলা	CQG1216720 ফটো উপলব্ধ
487 নাম : মিনতি মাহাতি স্বামীৰ নাম: কাজেন মাহাতি ঘৰ নং : ৩৭৭ বয়স : 35 লিঙ্গ : মহিলা	CQG0575233 ফটো উপলব্ধ	488 নাম : কাজেন মাহাতি পিতাৰ নাম: লিলা মাহাতি ঘৰ নং : ৩৭৭ বয়স : 31 লিঙ্গ : পুৰুষ	CQG0575100 ফটো উপলব্ধ	489 নাম : সুমিত্ৰা বাছোৱাৰ স্বামীৰ নাম: জয়পাল বাছোৱাৰ ঘৰ নং : ৩৭৮ বয়স : 24 লিঙ্গ : মহিলা	CQG0575894 ফটো উপলব্ধ
490 নাম : কেশৱ পাল পিতাৰ নাম: যোগেশ পাল ঘৰ নং : ৩৭৯ বয়স : 51 লিঙ্গ : পুৰুষ	CQG1411966 ফটো উপলব্ধ	491 নাম : চম্পা পাল স্বামীৰ নাম: কেশৱ পাল ঘৰ নং : ৩৭৯ বয়স : 44 লিঙ্গ : মহিলা	CQG1412022 ফটো উপলব্ধ	492 নাম : কৌষিক পাল পিতাৰ নাম: কেশৱ পাল ঘৰ নং : ৩৭৯ বয়স : 25 লিঙ্গ : পুৰুষ	CQG0577486 ফটো উপলব্ধ
493 নাম : বেণু ভূমিজ বিন স্বামীৰ নাম: সঞ্জয় বিন ঘৰ নং : ৩৮০ বয়স : 35 লিঙ্গ : মহিলা	CQG0577635 ফটো উপলব্ধ	494 নাম : মহেশ কোল পিতাৰ নাম: বিক্ৰম কোল ঘৰ নং : ৩৮১ বয়স : 26 লিঙ্গ : পুৰুষ	CQG0577668 ফটো উপলব্ধ	495 নাম : অনিল গোপ পিতাৰ নাম: বল্লভ গোপ ঘৰ নং : ৩৮৩ বয়স : 65 লিঙ্গ : পুৰুষ	CQG1153568 ফটো উপলব্ধ
496 নাম : পূৰ্ণিমা গোপ স্বামীৰ নাম: অনিল গোপ ঘৰ নং : ৩৮৩ বয়স : 59 লিঙ্গ : মহিলা	CQG1216712 ফটো উপলব্ধ	497 নাম : অমিত গোপ পিতাৰ নাম: অনিল গোপ ঘৰ নং : ৩৮৩ বয়স : 27 লিঙ্গ : পুৰুষ	CQG1182518 ফটো উপলব্ধ	498 নাম : বাপি গোপ পিতাৰ নাম: অনিল গোপ ঘৰ নং : ৩৮৩ বয়স : 25 লিঙ্গ : পুৰুষ	CQG1182567 ফটো উপলব্ধ
499 নাম : সুবৰ্ণ কাছেৰ স্বামীৰ নাম: দিপক কাছেৰ ঘৰ নং : ৩৮৪ বয়স : 52 লিঙ্গ : মহিলা	CQG1182534 ফটো উপলব্ধ	500 নাম : প্ৰমিলা সৰকাৰ স্বামীৰ নাম: অচিন সৰকাৰ ঘৰ নং : ৩৮৫ বয়স : 58 লিঙ্গ : মহিলা	CQG1182500 ফটো উপলব্ধ	501 নাম : গৌতম সৰকাৰ পিতাৰ নাম: অচিন সৰকাৰ ঘৰ নং : ৩৮৫ বয়স : 35 লিঙ্গ : পুৰুষ	CQG1183482 ফটো উপলব্ধ
502 নাম : অনিমা দাস স্বামীৰ নাম: গৌতম সৰকাৰ ঘৰ নং : ৩৮৫ বয়স : 32 লিঙ্গ : মহিলা	CQG1182633 ফটো উপলব্ধ	503 নাম : ৰতন সৰকাৰ পিতাৰ নাম: অচিন সৰকাৰ ঘৰ নং : ৩৮৫ বয়স : 27 লিঙ্গ : পুৰুষ	CQG1182658 ফটো উপলব্ধ	504 নাম : মনৰা বেগম স্বামীৰ নাম: নূৰ ইছলাম চেখ ঘৰ নং : ৩৮৬ বয়স : 33 লিঙ্গ : মহিলা	CQG1216688 ফটো উপলব্ধ
505 নাম : ৰাম চকল ভগত পিতাৰ নাম: বচগত ভগত ঘৰ নং : ৩৮৭ বয়স : 64 লিঙ্গ : পুৰুষ	CQG1216324 ফটো উপলব্ধ	506 নাম : ফুলবন্তী দেৱী স্বামীৰ নাম: ৰাম চকল ভগত ঘৰ নং : ৩৮৭ বয়স : 62 লিঙ্গ : মহিলা	CQG1216423 ফটো উপলব্ধ	507 নাম : কুমাৰ দীপক পিতাৰ নাম: ৰাম চকল ভগত ঘৰ নং : ৩৮৭ বয়স : 39 লিঙ্গ : পুৰুষ	CQG1216639 ফটো উপলব্ধ
508 নাম : ভগত আদিত্য ৰাজ ৰাম চকল পিতাৰ নাম: ৰাম চকল ভগত ঘৰ নং : ৩৮৭ বয়স : 35 লিঙ্গ : পুৰুষ	CQG1216043 ফটো উপলব্ধ	509 নাম : ৰানী কুমাৰী স্বামীৰ নাম: কুমাৰ দিপক ঘৰ নং : ৩৮৭ বয়স : 30 লিঙ্গ : মহিলা	CQG1216670 ফটো উপলব্ধ	510 নাম : কুমাৰী পূজা কুচুৱা স্বামীৰ নাম: আদিত্য ৰাজ ঘৰ নং : ৩৮৭ বয়স : 25 লিঙ্গ : মহিলা	CQG1216084 ফটো উপলব্ধ



511 নাম : সত্যজিত দাস পিতাৰ নাম: দুৰ্গা দাস ঘৰ নং : 390 বয়স : 40 লিঙ্গ : পুৰুষ	CQG1990654 ফটো উপলব্ধ	512 নাম : কাকলি খাউণ্ড স্বামীৰ নাম: সত্যজিৎ দাস ঘৰ নং : 390 বয়স : 36 লিঙ্গ : মহিলা	CQG1991264 ফটো উপলব্ধ	513 নাম : চালতি গড় স্বামীৰ নাম: ধন কুৰ্মী ঘৰ নং : 391 বয়স : 36 লিঙ্গ : মহিলা	CQG1991140 ফটো উপলব্ধ
514 নাম : ধন কুৰ্মী পিতাৰ নাম: মোহন কুৰ্মী ঘৰ নং : 391 বয়স : 35 লিঙ্গ : পুৰুষ	CQG1991074 ফটো উপলব্ধ	515 নাম : অঞ্জলী ৰাজপুত পিতাৰ নাম: দুৰ্গা ৰাজপুত ঘৰ নং : 392 বয়স : 22 লিঙ্গ : মহিলা	CQG1991371 ফটো উপলব্ধ	516 নাম : প্ৰবীন গোৱালা পিতাৰ নাম: কাতিক গোৱালা ঘৰ নং : 393 বয়স : 40 লিঙ্গ : পুৰুষ	CQG1991363 ফটো উপলব্ধ
517 নাম : বিনা গোৱালা স্বামীৰ নাম: প্ৰবীন গোৱালা ঘৰ নং : 393 বয়স : 33 লিঙ্গ : মহিলা	CQG1991348 ফটো উপলব্ধ	518 নাম : মাইনা দেৱী স্বামীৰ নাম: ইবাছ সিং ঘৰ নং : 394 বয়স : 33 লিঙ্গ : মহিলা	CQG1991298 ফটো উপলব্ধ	519 নাম : বিকাশ কুমাৰ কানু পিতাৰ নাম: সূত্ৰীম কানু ঘৰ নং : 395 বয়স : 22 লিঙ্গ : পুৰুষ	CQG1991272 ফটো উপলব্ধ
520 নাম : উমেশ নায়ক পিতাৰ নাম: কিৰন নায়ক ঘৰ নং : 396 বয়স : 24 লিঙ্গ : পুৰুষ	CQG1991355 ফটো উপলব্ধ	521 নাম : ক্ষেম ৰাজ সন্যাসী পিতাৰ নাম: কমল সন্যাসী ঘৰ নং : 397 বয়স : 46 লিঙ্গ : পুৰুষ	CQG1991405 ফটো উপলব্ধ	522 নাম : বৃন্দাৱতী পৰি সন্যাসী স্বামীৰ নাম: ক্ষেমৰাজ সন্যাসী ঘৰ নং : 397 বয়স : 39 লিঙ্গ : মহিলা	CQG1991397 ফটো উপলব্ধ
523 নাম : দুৰ্গেশ্বৰী গোৱালা স্বামীৰ নাম: ৰাজু গোৱালা ঘৰ নং : 398 বয়স : 33 লিঙ্গ : মহিলা	DAS0033647 ফটো উপলব্ধ	524 নাম : জোনমনি গোৱালা পিতাৰ নাম: কৃষ্ণ গোৱালা ঘৰ নং : 399 বয়স : 22 লিঙ্গ : মহিলা	DAS0015487 ফটো উপলব্ধ	525 নাম : জিন্তুমনি বৰা পিতাৰ নাম: ঠগীৰাম বৰা ঘৰ নং : 400 বয়স : 62 লিঙ্গ : পুৰুষ	DAS0065722 ফটো উপলব্ধ
526 নাম : ৰেন বৰা স্বামীৰ নাম: জিন্তু মনি বৰা ঘৰ নং : 400 বয়স : 44 লিঙ্গ : মহিলা	DAS0065748 ফটো উপলব্ধ	527 নাম : হেমন্তি মাহাতু স্বামীৰ নাম: শঙ্কৰ মাহাতু ঘৰ নং : 401 বয়স : 32 লিঙ্গ : মহিলা	DAS0067108 ফটো উপলব্ধ	528 নাম : দিপক ৰায় পিতাৰ নাম: বালেশ্বৰ ৰায় ঘৰ নং : 402 বয়স : 40 লিঙ্গ : পুৰুষ	DAS0093203 ফটো উপলব্ধ
529 নাম : সনী কুমাৰী স্বামীৰ নাম: দিপক ৰায় ঘৰ নং : 402 বয়স : 33 লিঙ্গ : মহিলা	DAS0093211 ফটো উপলব্ধ	530 নাম : ৰাজীৱ দাধৰা পিতাৰ নাম: ঘন কান্ত দাধৰা ঘৰ নং : 403 বয়স : 53 লিঙ্গ : পুৰুষ	DAS0103515 ফটো উপলব্ধ	531 নাম : ৰুবি দাধৰা স্বামীৰ নাম: ৰাজীৱ দাধৰা ঘৰ নং : 403 বয়স : 41 লিঙ্গ : মহিলা	DAS0103523 ফটো উপলব্ধ
532 নাম : পাৰ্থ প্ৰতিমু দাধৰা পিতাৰ নাম: ৰাজীৱ দাধৰা ঘৰ নং : 403 বয়স : 19 লিঙ্গ : পুৰুষ	DAS0126441 ফটো উপলব্ধ	533 নাম : নবল কিশোৰ ৰায় পিতাৰ নাম: ৰামানন্দ ৰায় ঘৰ নং : 8৬৭ বয়স : 52 লিঙ্গ : পুৰুষ	CQG1933375 ফটো উপলব্ধ	534 নাম : সীমা কুমাৰী পিতাৰ নাম: নবল কিশোৰ ৰায় ঘৰ নং : 467 বয়স : 28 লিঙ্গ : মহিলা	CQG0303024 ফটো উপলব্ধ
535 নাম : অভিনাশ কুমাৰ ৰায় পিতাৰ নাম: নৱল কুমাৰ ৰায় ঘৰ নং : 8৬৭ বয়স : 24 লিঙ্গ : পুৰুষ	CQG0574681 ফটো উপলব্ধ	536 নাম : প্ৰিয়ঞ্জনা হাজৰিকা স্বামীৰ নাম: সত্যজিত তামুলী ঘৰ নং : 8৭০ বয়স : 41 লিঙ্গ : মহিলা	CQG1239276 ফটো উপলব্ধ	537 নাম : পদ্মী দাস স্বামীৰ নাম: পদ্মকান্ত দাস ঘৰ নং : 471 বয়স : 73 লিঙ্গ : মহিলা	CQG1066428 ফটো উপলব্ধ
538 নাম : পূৰ্ণিমা কৈৰী স্বামীৰ নাম: যাদুলাল কৈৰী ঘৰ নং : ৫৯২ বয়স : 61 লিঙ্গ : মহিলা	CQG0122689 ফটো উপলব্ধ	539 নাম : যাদুলাল কৈৰী পিতাৰ নাম: ভগবান কৈৰী ঘৰ নং : ৫৯২ বয়স : 56 লিঙ্গ : পুৰুষ	CQG0441964 ফটো উপলব্ধ	540 নাম : অশোক কুমাৰ নায়ক পিতাৰ নাম: ৰামেশ্বৰ নায়ক ঘৰ নং : ৮১৯ বয়স : 52 লিঙ্গ : পুৰুষ	CQG1135235 ফটো উপলব্ধ



541 নাম : অঞ্জলী নায়ক স্বামীৰ নাম : অশোক নায়ক ঘৰ নং : ৮১৯ বয়স : 48 লিঙ্গ : মহিলা	CQG1135246 ফটো উপলব্ধ	542 নাম : পঞ্জী নায়ক পিতাৰ নাম : অশোক কুমাৰ নায়ক ঘৰ নং : ৮১৯ বয়স : 27 লিঙ্গ : মহিলা	CQG0405225 ফটো উপলব্ধ	543 নাম : যতীন কোচ পিতাৰ নাম : পদুৰাম কোছ ঘৰ নং : 820 বয়স : 68 লিঙ্গ : পুৰুষ	CQG0407338 ফটো উপলব্ধ
544 নাম : মমী কোছ স্বামীৰ নাম : যতীন কোছ ঘৰ নং : 820 বয়স : 59 লিঙ্গ : মহিলা	CQG0406918 ফটো উপলব্ধ	545 নাম : ধীৰাজ কোছ পিতাৰ নাম : যতীন কোছ ঘৰ নং : 820 বয়স : 48 লিঙ্গ : পুৰুষ	JRQ9750134 ফটো উপলব্ধ	546 নাম : ভৰত কোছ পিতাৰ নাম : যতীন কোছ ঘৰ নং : 820 বয়স : 44 লিঙ্গ : পুৰুষ	CQG0407213 ফটো উপলব্ধ
E 547 নাম : দেও নাথ ব্ৰাহ্ম পিতাৰ নাম : বদ্রীৰায় ঘৰ নং : ৯৪৯ বয়স : 72 লিঙ্গ : পুৰুষ	CQG1232195 ফটো উপলব্ধ	548 নাম : শ্যাম কিশোৰ ৰায় পিতাৰ নাম : দেউনাথ ৰায় ঘৰ নং : ৯৪৯ বয়স : 48 লিঙ্গ : পুৰুষ	CQG0401752 ফটো উপলব্ধ	549 নাম : নন্দ কিশোৰ ৰায় পিতাৰ নাম : দেউনাথ ৰায় ঘৰ নং : ৯৪৯ বয়স : 46 লিঙ্গ : পুৰুষ	CQG1232219 ফটো উপলব্ধ
S 550 নাম : যুগল কিশোৰ ৰাই পিতাৰ নাম : দেও নাথ ৰাই ঘৰ নং : ৯৪৯ বয়স : 45 লিঙ্গ : পুৰুষ	CQG1232184 ফটো উপলব্ধ	551 নাম : প্ৰমিলা দেবী স্বামীৰ নাম : নন্দ কিশোৰ ৰায় ঘৰ নং : ৯৪৯ বয়স : 43 লিঙ্গ : মহিলা	CQG1232151 ফটো উপলব্ধ	552 নাম : পুনম দেবী স্বামীৰ নাম : ৰাজীৱ কুমাৰ যাদব ঘৰ নং : ৯৪৯ বয়স : 35 লিঙ্গ : মহিলা	CQG0401505 ফটো উপলব্ধ
553 নাম : পৰ্ণিমা কুমাৰী পিতাৰ নাম : শ্যাম কিশোৰ ৰায় ঘৰ নং : 949 বয়স : 25 লিঙ্গ : মহিলা	CQG0302992 ফটো উপলব্ধ	554 নাম : চন্দ্ৰমথী ৰায় পিতাৰ নাম : শ্যাম কিশোৰ ৰায় ঘৰ নং : ৯৪৯ বয়স : 25 লিঙ্গ : মহিলা	CQG0406025 ফটো উপলব্ধ	555 নাম : চন্দন কুমাৰ ৰায় পিতাৰ নাম : নন্দ কিশোৰ ৰায় ঘৰ নং : ৯৪৯ বয়স : 25 লিঙ্গ : পুৰুষ	CQG0442608 ফটো উপলব্ধ
556 নাম : মনজু দেবী স্বামীৰ নাম : শ্যাম কিশোৰ ৰায় ঘৰ নং : ৯৪৯ক বয়স : 42 লিঙ্গ : মহিলা	CQG0346395 ফটো উপলব্ধ	557 নাম : উপাসনা দাস পিতাৰ নাম : জয়ন্ত জ্যোতি দাস ঘৰ নং : 1055 বয়স : 25 লিঙ্গ : মহিলা	CQG0300525 ফটো উপলব্ধ	558 নাম : মনোজ জয়চোৱাল পিতাৰ নাম : ৰাজপাল জয়চোৱাল ঘৰ নং : ১০৫৭ বয়স : 32 লিঙ্গ : পুৰুষ	CQG1933319 ফটো উপলব্ধ
559 নাম : জয় প্ৰকাশ কুমাৰ পিতাৰ নাম : লক্ষী ৰায় ঘৰ নং : 1375 বয়স : 25 লিঙ্গ : পুৰুষ	CQG0302760 ফটো উপলব্ধ	560 নাম : ধমেন্দৰ ৰায় পিতাৰ নাম : যুগদীশ ৰায় ঘৰ নং : 1378 বয়স : 42 লিঙ্গ : পুৰুষ	CQG1620093 ফটো উপলব্ধ	561 নাম : বিন্দালাল ৰায় পিতাৰ নাম : দেবেন্দৰ ৰায় ঘৰ নং : 1389 বয়স : 40 লিঙ্গ : পুৰুষ	CQG0009706 ফটো উপলব্ধ
562 নাম : গুৰিয়া দেৱী স্বামীৰ নাম : বিন্দালাল ৰায় ঘৰ নং : 1389 বয়স : 32 লিঙ্গ : মহিলা	CQG0303362 ফটো উপলব্ধ	563 নাম : জগন্নাথ চৌধুৰী পিতাৰ নাম : বিচন চৌধুৰী ঘৰ নং : 1392 বয়স : 72 লিঙ্গ : পুৰুষ	CQG1620491 ফটো উপলব্ধ	564 নাম : ৰামশিলা দেৱী স্বামীৰ নাম : জগন্নাথ চৌধুৰী ঘৰ নং : 1392 বয়স : 57 লিঙ্গ : মহিলা	CQG0009708 ফটো উপলব্ধ
565 নাম : ৰাকেশ চৌধুৰী পিতাৰ নাম : জগন্নাথ চৌধুৰী ঘৰ নং : ১৩৯২ বয়স : 40 লিঙ্গ : পুৰুষ	CQG0009709 ফটো উপলব্ধ	566 নাম : সাৰিতা কুমাৰী পিতাৰ নাম : জগন্নাথ চৌধুৰী ঘৰ নং : ১৩৯২ বয়স : 35 লিঙ্গ : মহিলা	CQG0398826 ফটো উপলব্ধ	567 নাম : বুৰী দেৱী স্বামীৰ নাম : ৰাকেশ চৌধুৰী ঘৰ নং : ১৩৯২ বয়স : 35 লিঙ্গ : মহিলা	CQG1320555 ফটো উপলব্ধ
568 নাম : শিব কু মাৰ চৌধুৰী পিতাৰ নাম : জগন্নাথ চৌধুৰী ঘৰ নং : ১৩৯২ বয়স : 29 লিঙ্গ : পুৰুষ	CQG0170100 ফটো উপলব্ধ	569 নাম : ৰবিন্দ্র নাথ গুপ্তা অন্যান্য : ৰামনৰেশ গুপ্তা ঘৰ নং : ১৪৭২ বয়স : 53 লিঙ্গ : পুৰুষ	CQG1626148 ফটো উপলব্ধ	570 নাম : আশা দেৱী স্বামীৰ নাম : ৰবিন্দ্র নাথ গুপ্তা ঘৰ নং : ১৪৭২ বয়স : 48 লিঙ্গ : মহিলা	CQG1626159 ফটো উপলব্ধ



<p>571</p> <p>নাম : ৰাজপাল জয়ছোৱাল পিতাৰ নাম: ত্ৰিবেনী জয়ছোৱাল ঘৰ নং : ১৫০৭ বয়স : 60 লিঙ্গ : পুৰুষ</p> <p>ফটো উপলব্ধ</p>	CQG1933320	<p>572</p> <p>নাম : মুনী দেবী স্বামীৰ নাম: ৰাজপাল জয়ছোৱাল ঘৰ নং : ১৫০৭ বয়স : 56 লিঙ্গ : মহিলা</p> <p>ফটো উপলব্ধ</p>	CQG1933308	<p>573</p> <p>নাম : দীপ্তি শইকীয়া পিতাৰ নাম: হিমেশ্বৰ শইকীয়া ঘৰ নং : ১৫১৩ বয়স : 51 লিঙ্গ : মহিলা</p> <p>ফটো উপলব্ধ</p>	CQG1324219
<p>574</p> <p>নাম : কবিরাম ৰাভা পিতাৰ নাম: সুৰেন চন্দ্ৰ ৰাভা ঘৰ নং : ১৫১৯ বয়স : 59 লিঙ্গ : পুৰুষ</p> <p>ফটো উপলব্ধ</p>	CQG0140343	<p>575</p> <p>নাম : জিনা শইকীয়া ৰাভা স্বামীৰ নাম: কবিরাম ৰাভা ঘৰ নং : ১৫১৯ বয়স : 44 লিঙ্গ : মহিলা</p> <p>ফটো উপলব্ধ</p>	CQG0140350	<p>576</p> <p>নাম : ৰশ্মিতা ৰাভা পিতাৰ নাম: কবিরাম ৰাভা ঘৰ নং : 1519 বয়স : 20 লিঙ্গ : মহিলা</p> <p>ফটো উপলব্ধ</p>	DAS0015495
<p>577</p> <p>নাম : ধন প্ৰসাদ মহন্ত পিতাৰ নাম: টিকাৰাম মহন্ত ঘৰ নং : ১৫২০ বয়স : 59 লিঙ্গ : পুৰুষ</p> <p>ফটো উপলব্ধ</p>	CQG1528934	<p>578</p> <p>নাম : ৰাধিকা দেৱী স্বামীৰ নাম: ধন প্ৰসাদ মহন্ত ঘৰ নং : ১৫২০ বয়স : 50 লিঙ্গ : মহিলা</p> <p>ফটো উপলব্ধ</p>	CQG1528900	<p>579</p> <p>নাম : দিপম মহন্ত পিতাৰ নাম: ধন প্ৰসাদ মহন্ত ঘৰ নং : ১৫২০ বয়স : 30 লিঙ্গ : পুৰুষ</p> <p>ফটো উপলব্ধ</p>	CQG1528850
<p>580</p> <p>নাম : চয়নিকা শইকীয়া মহন্ত স্বামীৰ নাম: দিপম মহন্ত ঘৰ নং : 1520 বয়স : 28 লিঙ্গ : মহিলা</p> <p>ফটো উপলব্ধ</p>	CQG0220830	<p>581</p> <p>নাম : পদ্ম কেওঁট পিতাৰ নাম: ৰাজেন কেওঁট ঘৰ নং : ৯৩ বয়স : 27 লিঙ্গ : পুৰুষ</p> <p>ফটো উপলব্ধ</p>	CQG0404681	<p>582</p> <p>নাম : বিনা মাহান্তি স্বামীৰ নাম: কমল মাহান্তি ঘৰ নং : ৮৩ বয়স : 27 লিঙ্গ : মহিলা</p> <p>ফটো উপলব্ধ</p>	CQG0404913
<p>583</p> <p>নাম : নিজৰা বৰুৱা স্বামীৰ নাম: প্ৰশান্ত বৰুৱা ঘৰ নং : মাফত প্ৰশান্ত বৰুৱা বয়স : 49 লিঙ্গ : মহিলা</p> <p>ফটো উপলব্ধ</p>	CQG0455063	<p>584</p> <p>নাম : কৰণ বাছোৱাৰ পিতাৰ নাম: প্ৰদীপ বছেবাৰ ঘৰ নং : ফলফলি বয়স : 21 লিঙ্গ : পুৰুষ</p> <p>ফটো উপলব্ধ</p>	CQG1970193	<p>585</p> <p>নাম : বিনু প্ৰভা বৰা স্বামীৰ নাম: ৰাজু দুৱৰা ঘৰ নং : বয়স : 60 লিঙ্গ : মহিলা</p> <p>ফটো উপলব্ধ</p>	CQG1230791
<p>586</p> <p>নাম : মানসী শইকীয়া স্বামীৰ নাম: হীৰাংক শইকীয়া ঘৰ নং : ওৱাৰ্ড নং 3 বয়স : 33 লিঙ্গ : মহিলা</p> <p>ফটো উপলব্ধ</p>	CQG1232491	<p>587</p> <p>নাম : কমল কলিতা পিতাৰ নাম: পুনিৰাম কলিতা ঘৰ নং : ওৱাৰ্ড নং 4 বয়স : 53 লিঙ্গ : পুৰুষ</p> <p>ফটো উপলব্ধ</p>	CQG1230633	<p>588</p> <p>নাম : বাবলু দাস পিতাৰ নাম: সত্যেন্দ্ৰ কুমাৰ দাস ঘৰ নং : ওৱাৰ্ড নং 4 বয়স : 51 লিঙ্গ : পুৰুষ</p> <p>ফটো উপলব্ধ</p>	CQG1224697
<p>589</p> <p>নাম : প্ৰণতি কলিতা স্বামীৰ নাম: কমল কলিতা ঘৰ নং : ওৱাৰ্ড নং 4 বয়স : 47 লিঙ্গ : মহিলা</p> <p>ফটো উপলব্ধ</p>	CQG1230644	<p># 590</p> <p>নাম : শীপ্ৰা দাস স্বামীৰ নাম: বাবলু দাস ঘৰ নং : 241 বয়স : 44 লিঙ্গ : মহিলা</p> <p>ফটো উপলব্ধ</p>	CQG1224700		



591	1	DAS0135327	ফটো উপলব্ধ	592	1	DAS0152272	ফটো উপলব্ধ	593	1	DAS0155416	ফটো উপলব্ধ
নাম : গনেশ কান পিতাৰ নাম: ভোলা কান ঘৰ নং : ১৫৫ বয়স : 20 লিঙ্গ : পুৰুষ				নাম : ভূপালিমা দাস পিতাৰ নাম: ৰমেশ দাস ঘৰ নং : 247 বয়স : 18 লিঙ্গ : মহিলা				নাম : ৰাজ গোৱালা পিতাৰ নাম: কৃষ্ণ গোৱালা ঘৰ নং : 398 বয়স : 31 লিঙ্গ : পুৰুষ			
594	1	DAS0155713	ফটো উপলব্ধ	595	1	DAS0169888	ফটো উপলব্ধ	596	1	DAS0171223	ফটো উপলব্ধ
নাম : কুনাল পাল পিতাৰ নাম: কেশৱ পাল ঘৰ নং : 379 বয়স : 21 লিঙ্গ : পুৰুষ				নাম : জুমিলা খাতুন পিতাৰ নাম: মোজিবোৰ আলী ঘৰ নং : ৩৬৪ বয়স : 27 লিঙ্গ : মহিলা				নাম : সুনিতা কান পিতাৰ নাম: ভগৱান কানু ঘৰ নং : 155 বয়স : 19 লিঙ্গ : মহিলা			
597	1	DAS0171678	ফটো উপলব্ধ	598	1	DAS0173518	ফটো উপলব্ধ	599	1	DAS0175539	ফটো উপলব্ধ
নাম : সঞ্জয় কান পিতাৰ নাম: ভগৱান কানু ঘৰ নং : 155 বয়স : 22 লিঙ্গ : পুৰুষ				নাম : কিৰিতি গুপ্তা পিতাৰ নাম: কান্তা গুপ্তা ঘৰ নং : 242 বয়স : 18 লিঙ্গ : মহিলা				নাম : প্ৰীতি সিং স্বামীৰ নাম: মনিষ কুমাৰ সিং ঘৰ নং : 220 বয়স : 31 লিঙ্গ : মহিলা			



600	1	DAS0183640
নাম : বিশাল সিং পিতাৰ নাম: বিক্রম সিং ঘৰ নং : 125 বয়স : 18 লিঙ্গ : পুৰুষ		
ফটো উপলব্ধ		

601	1	DAS0183947
নাম : ভিতালী ৰাভা পিতাৰ নাম: অৰুণ ৰাভা ঘৰ নং : 250 বয়স : 19 লিঙ্গ : মহিলা		
ফটো উপলব্ধ		

602	1	DAS0184176
নাম : বিপুল সুৰকাৰ পিতাৰ নাম: দেবেন্দ্ৰ কুমাৰ সৰকাৰ ঘৰ নং : 344 বয়স : 43 লিঙ্গ : পুৰুষ		
ফটো উপলব্ধ		

603	1	DAS0184887
নাম : বৰষা বৰা স্বামীৰ নাম: দিব্যজ্যোতি দাস ঘৰ নং : 212 বয়স : 20 লিঙ্গ : মহিলা		
ফটো উপলব্ধ		

604	1	DAS0186627
নাম : ময়ূৰী বৰা পিতাৰ নাম: অৰুণ বৰা ঘৰ নং : 258 বয়স : 18 লিঙ্গ : মহিলা		
ফটো উপলব্ধ		

605	1	DAS0193409
নাম : বিকাশ কুমাৰ ৰায় পিতাৰ নাম: বিশ্বনাথ ৰায় ঘৰ নং : 287 বয়স : 30 লিঙ্গ : পুৰুষ		
ফটো উপলব্ধ		

606	1	DAS0195768
নাম : মুক্ৰান সিং পিতাৰ নাম: বিক্রম সিং ঘৰ নং : 125 বয়স : 20 লিঙ্গ : মহিলা		
ফটো উপলব্ধ		

## ভোটাৰৰ সাৰাংশ

## A) ভোটাৰৰ সংখ্যা

	তালিকাৰ প্ৰকাৰ	তালিকাৰ চিনাক্তকৰণ	ভোটাৰৰ সংখ্যা							
			পুৰুষ	মহিলা	৩য় লিঙ্গ	মুঠ				
I	মূল তালিকা	মূল তালিকা	বিশেষ সংশোধন, 2026 চনৰ পূৰ্বৰ 2025 চনৰ মূল তালিকাৰ লগত থকা সংযোজন সমূহ একত্ৰিতকৰণ কৰা তালিকা।				288	302	0	590
II	যোগ তালিকা	পৰিপূৰক 1	বিশেষ সংক্ষিপ্ত সংশোধন, 2026				4	5	0	9
		পৰিপূৰক 2	অনবিচ্ছিন্ন সংশোধন 2026				3	4	0	7
			মুঠ				7	9	0	16
III	বিয়োজন তালিকা	পৰিপূৰক 1	বিশেষ সংক্ষিপ্ত সংশোধন, 2026				18	10	0	28
		পৰিপূৰক 2	অনবিচ্ছিন্ন সংশোধন 2026				2	0	0	2
			মুঠ				20	10	0	30
IV	লিংগ ক্ষেত্ৰত পৰিবৰ্তনৰ বাবে পাৰ্থক্য					0	0	0	0	
এই সংশোধনৰ পিছত ভোটাৰ তালিকাত ভোটাৰৰ মুঠ সংখ্যা (I+II-III+IV)						275	301	0	576	

## B) শুধৰনীৰ সংখ্যা

তালিকাৰ প্ৰকাৰ	তালিকাৰ চিনাক্তকৰণ	শুধৰনীৰ সংখ্যা
পৰিপূৰক 1	বিশেষ সংক্ষিপ্ত সংশোধন, 2026	3
পৰিপূৰক 2	অনবিচ্ছিন্ন সংশোধন 2026	2
	মুঠ	5

নিৰ্বাচক পঞ্জীয়ন বিষয়াৰ স্বাক্ষৰ

E-মৃত, S-স্থানান্তৰিত/ বাসস্থান পৰিবৰ্তন, R-প্ৰতিলিপি, M-নিখোজ, Q-অযোগ্য