

## ভোটাৰ তালিকা 2026 S03 অসম



বিধানসভা সমষ্টিৰ নম্বৰ, নাম আৰু সংৰক্ষণৰ স্থিতি : 70 - বিশ্বনাথ (সাধাৰণ)		খণ্ড নং : 189																			
এই বিধানসভা সমষ্টিত কোন সংসদীয় সমষ্টিৰ অন্তৰ্গত তাৰ নম্বৰ, নাম আৰু সংৰক্ষণ স্থিতি : 11 - শোণিতপুৰ (সাধাৰণ)																					
1. সংশোধনৰ বিৱৰণ																					
সংশোধনৰ বছৰ	2026	তালিকাৰ চিনাক্তকৰণ																			
ভিত্তি তাৰিখ	01-04-2026	বিশেষ সংশোধন, 2026 চনৰ পূৰ্বৰ 2025 চনৰ মূল তালিকাৰ লগত থকা সংযোজন সমূহ একত্ৰিতকৰণ কৰা তালিকা।																			
সংশোধনৰ প্ৰকাৰ	বিশেষ সংশোধন 2026																				
প্ৰকাশনৰ তাৰিখ	23-03-2026																				
2. খণ্ড আৰু ভোটগ্ৰহন কেন্দ্ৰৰ বিৱৰণ																					
খণ্ডৰ অন্তৰ্গত এলেকা সমূহৰ নম্বৰ আৰু নাম																					
1-কমাৰগাওঁ(অংশ)	<table border="1" style="width: 100%; border-collapse: collapse;"> <tr> <td>মূল চহৰ/গাওঁ</td> <td>: বিশ্বনাথ চাৰিআলি পৌৰসভা</td> </tr> <tr> <td>ৱাৰ্ড নং</td> <td>: ৱাৰ্ড নং ৩</td> </tr> <tr> <td>ডাকঘৰ</td> <td>: চাৰিআলি (মুখ্য ডাকঘৰ)</td> </tr> <tr> <td>পুলিচ থানা</td> <td>: বিশ্বনাথ চাৰিআলি</td> </tr> <tr> <td>ব্লক</td> <td>: বিশ্বনাথ চাৰিআলি পৌৰসভা</td> </tr> <tr> <td>ৰাজহ চক্ৰ</td> <td>: বিশ্বনাথ ৰাজহ চক্ৰ</td> </tr> <tr> <td>জিলা</td> <td>: বিশ্বনাথ</td> </tr> <tr> <td>পিনকোড</td> <td>: 784176</td> </tr> </table>					মূল চহৰ/গাওঁ	: বিশ্বনাথ চাৰিআলি পৌৰসভা	ৱাৰ্ড নং	: ৱাৰ্ড নং ৩	ডাকঘৰ	: চাৰিআলি (মুখ্য ডাকঘৰ)	পুলিচ থানা	: বিশ্বনাথ চাৰিআলি	ব্লক	: বিশ্বনাথ চাৰিআলি পৌৰসভা	ৰাজহ চক্ৰ	: বিশ্বনাথ ৰাজহ চক্ৰ	জিলা	: বিশ্বনাথ	পিনকোড	: 784176
মূল চহৰ/গাওঁ	: বিশ্বনাথ চাৰিআলি পৌৰসভা																				
ৱাৰ্ড নং	: ৱাৰ্ড নং ৩																				
ডাকঘৰ	: চাৰিআলি (মুখ্য ডাকঘৰ)																				
পুলিচ থানা	: বিশ্বনাথ চাৰিআলি																				
ব্লক	: বিশ্বনাথ চাৰিআলি পৌৰসভা																				
ৰাজহ চক্ৰ	: বিশ্বনাথ ৰাজহ চক্ৰ																				
জিলা	: বিশ্বনাথ																				
পিনকোড	: 784176																				
3. ভোটগ্ৰহন কেন্দ্ৰৰ বিৱৰণ																					
ভোটগ্ৰহন কেন্দ্ৰৰ নম্বৰ আৰু নাম :	ভোটগ্ৰহন কেন্দ্ৰৰ প্ৰকাৰ (পুৰুষ/মহিলা/সাধাৰণ)		সাধাৰণ																		
189 - চাৰিআলি নগৰ প্ৰাথমিক বিদ্যালয় (পশ্চিম অংশ)	খণ্ডৰ অন্তৰ্গত সহায়ক ভোটগ্ৰহন কেন্দ্ৰৰ সংখ্যা :		0																		
ভোটগ্ৰহন কেন্দ্ৰৰ ঠিকনা :	চাৰিআলি নগৰ প্ৰাথমিক বিদ্যালয়, কোঠা নং ২, ৱাৰ্ড নং ৩																				
4. ভোটাৰৰ সংখ্যা																					
আৰম্ভনি ক্ৰমিক নং	শেষ ক্ৰমিক নং	মুঠ ভোটাৰ																			
		পুৰুষ	মহিলা	৩য় লিঙ্গ	মুঠ																
1	693	305	361	0	666																

নিৰ্বাচক পঞ্জীয়ন বিষয়াৰ স্বাক্ষৰ

Nazri Naksha

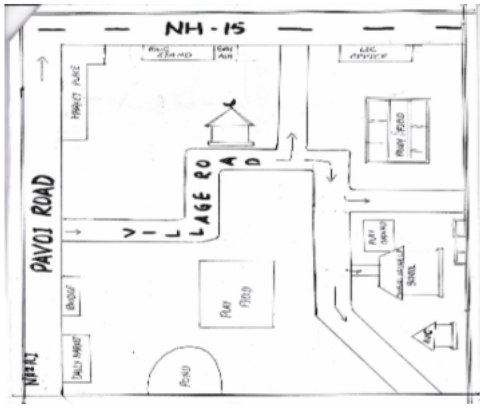

Google Map View



Polling Station Building Front View



ভোটগ্ৰহন কেন্দ্ৰৰ সন্মুখৰ দৃশ্য



Cad View

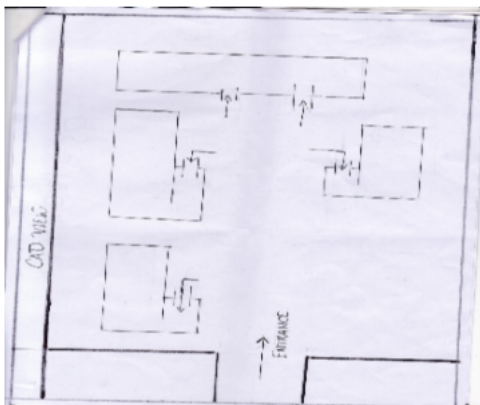

Key MAP View

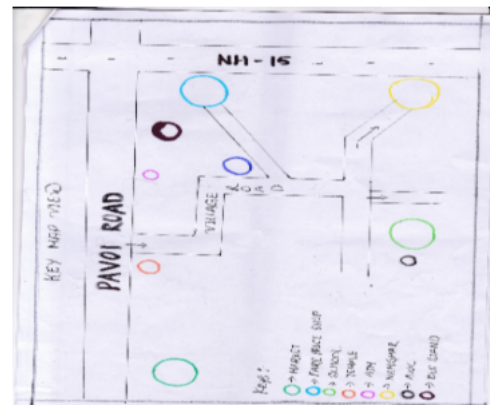



1 নাম : ৰূপভানু নেছা পিতাৰ নাম: চাদা শ্বেখ ঘৰ নং : 0 বয়স : 42 লিঙ্গ : মহিলা	DAS0086595 ফটো উপলব্ধ	2 নাম : নাহিমা খাতুন পিতাৰ নাম: নূৰুল হুছেইন ঘৰ নং : 26ক বয়স : 20 লিঙ্গ : মহিলা	DAS0112318 ফটো উপলব্ধ	S 3 নাম : তাৰাবান খাতুন পিতাৰ নাম: তীৰ্থমিঞা আলি ঘৰ নং : 100 বয়স : 20 লিঙ্গ : মহিলা	DAS0086561 ফটো উপলব্ধ
4 নাম : অৰবিন্দ পাল পিতাৰ নাম: অনিৰুদ্ধ পাল ঘৰ নং : 106 বয়স : 60 লিঙ্গ : পুৰুষ	CQG0567081 ফটো উপলব্ধ	5 নাম : ৰিমি পাল স্বামীৰ নাম: অৰবিন্দ পাল ঘৰ নং : 106 বয়স : 51 লিঙ্গ : মহিলা	CQG0564476 ফটো উপলব্ধ	6 নাম : অৰিন্দম পাল পিতাৰ নাম: অৰবিন্দ পাল ঘৰ নং : 106 বয়স : 29 লিঙ্গ : পুৰুষ	CQG0558551 ফটো উপলব্ধ
7 নাম : অনিৰ্বাণ পাল পিতাৰ নাম: অৰবিন্দ পাল ঘৰ নং : 106 বয়স : 23 লিঙ্গ : পুৰুষ	CQG0558254 ফটো উপলব্ধ	8 নাম : সীমা ৰেখা মোহন মেদক স্বামীৰ নাম: জয়ন্ত কুমাৰ মেদক ঘৰ নং : 131 বয়স : 26 লিঙ্গ : মহিলা	DAS0074815 ফটো উপলব্ধ	S 9 নাম : আমিনাজ বেগম পিতাৰ নাম: কাচিম আলি ঘৰ নং : 135 বয়স : 32 লিঙ্গ : মহিলা	DAS0086611 ফটো উপলব্ধ
10 নাম : সীমা বেগম স্বামীৰ নাম: জাহিৰ খান ঘৰ নং : 136 ঘ বয়স : 30 লিঙ্গ : মহিলা	CQG0021097 ফটো উপলব্ধ	11 নাম : নৰ্গিচ খান পিতাৰ নাম: নূৰ খান ঘৰ নং : 136 ঘ বয়স : 30 লিঙ্গ : মহিলা	CQG0021055 ফটো উপলব্ধ	12 নাম : আছিফ খান পিতাৰ নাম: হাৰুন খান ঘৰ নং : 136 ঘ বয়স : 30 লিঙ্গ : পুৰুষ	CQG0021089 ফটো উপলব্ধ
13 নাম : ছানিয়া আলি পিতাৰ নাম: মহৰ আলি ঘৰ নং : 136 ক বয়স : 20 লিঙ্গ : মহিলা	DAS0055418 ফটো উপলব্ধ	14 নাম : ছাবিহা বেগম মাতৃৰ নাম: মতীজান বেগম ঘৰ নং : 136 খ বয়স : 23 লিঙ্গ : মহিলা	DAS0035386 ফটো উপলব্ধ	15 নাম : জাহানাৰা বেগম স্বামীৰ নাম: আলম খান ঘৰ নং : 136 ঘ বয়স : 74 লিঙ্গ : মহিলা	CQG1768918 ফটো উপলব্ধ
16 নাম : আইচা বেগম স্বামীৰ নাম: মুছলাম আলি ঘৰ নং : 136 ই বয়স : 72 লিঙ্গ : মহিলা	CQG1769046 ফটো উপলব্ধ	17 নাম : ছফি বেপাৰী পিতাৰ নাম: নূৰুল হক বেপাৰী ঘৰ নং : 136 খ বয়স : 67 লিঙ্গ : পুৰুষ	CQG1768781 ফটো উপলব্ধ	18 নাম : মতীজান বেগম স্বামীৰ নাম: নূৰুল ইছলাম ঘৰ নং : 136 খ বয়স : 66 লিঙ্গ : মহিলা	CQG1768849 ফটো উপলব্ধ
19 নাম : আহমেদ আলি পিতাৰ নাম: ইছব আলি ঘৰ নং : 136 ত বয়স : 60 লিঙ্গ : পুৰুষ	CQG1769079 ফটো উপলব্ধ	20 নাম : নূৰ খান মাতৃৰ নাম: জাহানাৰা বেগম ঘৰ নং : 136 ঘ বয়স : 57 লিঙ্গ : পুৰুষ	CQG1768929 ফটো উপলব্ধ	21 নাম : তাজল খান পিতাৰ নাম: আলম খান ঘৰ নং : 136 ঘ বয়স : 57 লিঙ্গ : পুৰুষ	CQG1768963 ফটো উপলব্ধ
22 নাম : আনোৱাৰা বেগম স্বামীৰ নাম: সুফি বেপাৰী ঘৰ নং : 136 খ বয়স : 52 লিঙ্গ : মহিলা	CQG1768792 ফটো উপলব্ধ	23 নাম : ফিৰোজ খান পিতাৰ নাম: আলম খান খান ঘৰ নং : 136 ঘ বয়স : 51 লিঙ্গ : পুৰুষ	CQG1768985 ফটো উপলব্ধ	24 নাম : নূৰজহান বেগম স্বামীৰ নাম: নূৰ খান ঘৰ নং : 136 খ বয়স : 50 লিঙ্গ : মহিলা	CQG1768930 ফটো উপলব্ধ
25 নাম : হাৰুণ খান মাতৃৰ নাম: আলম খান ঘৰ নং : 136 ঘ বয়স : 48 লিঙ্গ : পুৰুষ	CQG1768941 ফটো উপলব্ধ	26 নাম : ফাৰুক খান পিতাৰ নাম: আলম খান ঘৰ নং : 136 ঘ বয়স : 47 লিঙ্গ : পুৰুষ	CQG1768996 ফটো উপলব্ধ	27 নাম : ৰেজিয়া বেগম স্বামীৰ নাম: আহমেদ আলি ঘৰ নং : 136 ত বয়স : 47 লিঙ্গ : মহিলা	CQG1769080 ফটো উপলব্ধ
28 নাম : জাহানাৰা বেগম মাতৃৰ নাম: মুছলেম আলী ঘৰ নং : 136 ই বয়স : 47 লিঙ্গ : মহিলা	CQG1769035 ফটো উপলব্ধ	29 নাম : মহৰ আলি পিতাৰ নাম: হাচেন আলি ঘৰ নং : 136 ক বয়স : 45 লিঙ্গ : পুৰুষ	CQG1768883 ফটো উপলব্ধ	30 নাম : জাহিৰ খান মাতৃৰ নাম: জাহানাৰা বেগম ঘৰ নং : 136 ঘ বয়স : 44 লিঙ্গ : পুৰুষ	CQG1769002 ফটো উপলব্ধ

31 নাম : জাহেদা বেগম স্বামীৰ নাম : হাব্বাৰ খান ঘৰ নং : ১৩৬ঘ বয়স : 44 লিঙ্গ : মহিলা	CQG1768952 ফটো উপলব্ধ	32 নাম : মইনুল ইছলাম পিতাৰ নাম : নূৰুল ইছলাম ঘৰ নং : ১৩৬ঘ বয়স : 44 লিঙ্গ : পুৰুষ	CQG1768850 ফটো উপলব্ধ	33 নাম : জ্যোত্স্না বেগম মাতৃৰ নাম : মুছলেম আলী ঘৰ নং : ১৩৬ঘ বয়স : 42 লিঙ্গ : মহিলা	CQG1769013 ফটো উপলব্ধ
34 নাম : আনোবাৰা বেগম স্বামীৰ নাম : তাজল খান ঘৰ নং : ১৩৬ঘ বয়স : 42 লিঙ্গ : মহিলা	CQG1768974 ফটো উপলব্ধ	35 নাম : আহমা বেগম স্বামীৰ নাম : মহুৰ আলি ঘৰ নং : ১৩৬ঘ বয়স : 40 লিঙ্গ : মহিলা	CQG1768894 ফটো উপলব্ধ	36 নাম : আকবৰ আলি মাতৃৰ নাম : মুছলেম আলি ঘৰ নং : ১৩৬ঘ বয়স : 37 লিঙ্গ : পুৰুষ	CQG1769057 ফটো উপলব্ধ
37 নাম : মুজাহিদুল ইছলাম পিতাৰ নাম : নূৰুল ইছলাম ঘৰ নং : ১৩৬ঘ বয়স : 37 লিঙ্গ : পুৰুষ	CQG1768861 ফটো উপলব্ধ	38 নাম : চালমা মাতৃৰ নাম : আযচা বেগম ঘৰ নং : ১৩৬ঘ বয়স : 36 লিঙ্গ : মহিলা	CQG1769024 ফটো উপলব্ধ	39 নাম : জমিলা খাতুন মাতৃৰ নাম : মুছলেম আলি ঘৰ নং : ১৩৬ঘ বয়স : 35 লিঙ্গ : মহিলা	CQG1769068 ফটো উপলব্ধ
40 নাম : নৌছাদ খান পিতাৰ নাম : নূৰ খান ঘৰ নং : ১৩৬ঘ বয়স : 28 লিঙ্গ : পুৰুষ	CQG0305318 ফটো উপলব্ধ	41 নাম : জাহিদা বেগম স্বামীৰ নাম : স্বৰূপত আলি শ্বেখ ঘৰ নং : ১৩৭ বয়স : 69 লিঙ্গ : মহিলা	CQG1769091 ফটো উপলব্ধ	42 নাম : চাহিদা বেগম স্বামীৰ নাম : হানিফ শ্বেখ ঘৰ নং : ১৩৭ বয়স : 48 লিঙ্গ : মহিলা	CQG1769115 ফটো উপলব্ধ
43 নাম : বমজান সেখ মাতৃৰ নাম : সৰ্বত আলী সেখ ঘৰ নং : ১৩৭ বয়স : 46 লিঙ্গ : পুৰুষ	CQG1769126 ফটো উপলব্ধ	44 নাম : সিকন্দৰ সেখ মাতৃৰ নাম : সোৰুব আলি শ্বেখ ঘৰ নং : ১৩৭ বয়স : 44 লিঙ্গ : পুৰুষ	CQG1769148 ফটো উপলব্ধ	45 নাম : মাচমা বেগম স্বামীৰ নাম : বমজান শ্বেখ ঘৰ নং : ১৩৭ বয়স : 43 লিঙ্গ : মহিলা	CQG1769137 ফটো উপলব্ধ
46 নাম : ওৱাহিম শ্বেখ পিতাৰ নাম : হানিফ শ্বেখ ঘৰ নং : ১৩৭ বয়স : 27 লিঙ্গ : পুৰুষ	CQG0141192 ফটো উপলব্ধ	47 নাম : বাবিজুন নেছা স্বামীৰ নাম : ওৱাহিম শ্বেখ ঘৰ নং : 137 বয়স : 23 লিঙ্গ : মহিলা	CQG1980192 ফটো উপলব্ধ	48 নাম : আফ্ৰিন খাতুন পিতাৰ নাম : বমজান শ্বেখ ঘৰ নং : 137 বয়স : 22 লিঙ্গ : মহিলা	CQG1980416 ফটো উপলব্ধ
49 নাম : ইফতিকাৰ শ্বেখ পিতাৰ নাম : বমজান শ্বেখ ঘৰ নং : 137 বয়স : 21 লিঙ্গ : পুৰুষ	DAS0055384 ফটো উপলব্ধ	50 নাম : জেনিফা ইয়াছমিন পিতাৰ নাম : হানিফ শ্বেখ ঘৰ নং : 137 বয়স : 19 লিঙ্গ : মহিলা	DAS0102814 ফটো উপলব্ধ	51 নাম : ছিদ্দিক হুছেইন পিতাৰ নাম : চুলতান হুছেইন ঘৰ নং : ১৩৮ বয়স : 67 লিঙ্গ : পুৰুষ	CQG1769171 ফটো উপলব্ধ
52 নাম : চাহাৰা বেগম স্বামীৰ নাম : ছিদ্দিক হুছেইন ঘৰ নং : ১৩৮ বয়স : 59 লিঙ্গ : মহিলা	CQG1769182 ফটো উপলব্ধ	53 নাম : মইনা বেগম স্বামীৰ নাম : আবুল হুছেইন ঘৰ নং : 138 বয়স : 45 লিঙ্গ : মহিলা	CQG0284273 ফটো উপলব্ধ	54 নাম : অনৱাৰ হুছেইন পিতাৰ নাম : চিদ্দিক হুছেইন ঘৰ নং : ১৩৮ বয়স : 44 লিঙ্গ : পুৰুষ	CQG1769206 ফটো উপলব্ধ
55 নাম : নবিন মল্লিক পিতাৰ নাম : আকাশ মল্লিক ঘৰ নং : ১৩৮ বয়স : 43 লিঙ্গ : পুৰুষ	CQG0195636 ফটো উপলব্ধ	56 নাম : জ্যোত্স্না বেগম স্বামীৰ নাম : আব্দুল হামিদ হুছেইন ঘৰ নং : ১৩৮ বয়স : 43 লিঙ্গ : মহিলা	CQG0195628 ফটো উপলব্ধ	57 নাম : ৰঞ্জনী বেগম স্বামীৰ নাম : আনোৱাৰ হুছেইন ঘৰ নং : ১৩৮ বয়স : 37 লিঙ্গ : মহিলা	CQG0195677 ফটো উপলব্ধ
58 নাম : মৰ্জিনা খাতুন পিতাৰ নাম : ছিদ্দিক হুছেইন ঘৰ নং : 138 বয়স : 37 লিঙ্গ : মহিলা	DAS0025155 ফটো উপলব্ধ	59 নাম : জমিলা খাতুন পিতাৰ নাম : ছিদ্দিক হুছেইন ঘৰ নং : ১৩৮ বয়স : 35 লিঙ্গ : মহিলা	CQG0010817 ফটো উপলব্ধ	60 নাম : চবিৰ হুছেইন পিতাৰ নাম : চিদ্দিক হুছেইন ঘৰ নং : ১৩৮ বয়স : 29 লিঙ্গ : পুৰুষ	CQG0195826 ফটো উপলব্ধ



# 61 নাম : অমিৰ হুছেইন পিতাৰ নাম: আবুল হুছেইন ঘৰ নং : ১৩৮ বয়স : 22 লিঙ্গ : পুৰুষ	CQG0566380 ফটো উপলব্ধ	62 নাম : বাজীৰ হুছেইন পিতাৰ নাম: আব্দুল হামিদ হুছেইন ঘৰ নং : ১৩৮ বয়স : 28 লিঙ্গ : পুৰুষ	CQG1275635 ফটো উপলব্ধ	63 নাম : বিম্পা খাতুন স্বামীৰ নাম: চাৰিৰ হুছেইন ঘৰ নং : 138 বয়স : 26 লিঙ্গ : মহিলা	DAS0056606 ফটো উপলব্ধ
64 নাম : হিনা খাতুন স্বামীৰ নাম: অমিৰ হুছেইন ঘৰ নং : ১৩৮ বয়স : 24 লিঙ্গ : মহিলা	CQG0566364 ফটো উপলব্ধ	65 নাম : আশমা খাতুন পিতাৰ নাম: আবুল হুছেইন ঘৰ নং : ১৩৮ বয়স : 23 লিঙ্গ : মহিলা	CQG0566422 ফটো উপলব্ধ	66 নাম : মঃ আৰমান হুছেইন পিতাৰ নাম: মঃ আনোৱাৰ হুছেইন ঘৰ নং : 138 বয়স : 20 লিঙ্গ : পুৰুষ	DAS0036277 ফটো উপলব্ধ
67 নাম : জিলানি আনছাৰী পিতাৰ নাম: নিজামুদ্দিন আনছাৰী ঘৰ নং : ১৩৯ বয়স : 64 লিঙ্গ : পুৰুষ	CQG1769217 ফটো উপলব্ধ	68 নাম : ৰজাবি বেগম স্বামীৰ নাম: জিলানি মহমদ ঘৰ নং : ১৩৯ বয়স : 50 লিঙ্গ : মহিলা	CQG1769228 ফটো উপলব্ধ	69 নাম : আলি অনছাৰী পিতাৰ নাম: জিলানি অনছাৰী ঘৰ নং : ১৩৯ বয়স : 39 লিঙ্গ : পুৰুষ	CQG1769240 ফটো উপলব্ধ
70 নাম : নবী অনছাৰী পিতাৰ নাম: জিলানী আনছাৰী ঘৰ নং : ১৩৯ বয়স : 38 লিঙ্গ : পুৰুষ	CQG1769251 ফটো উপলব্ধ	71 নাম : আলি আকবৰ অনছাৰী পিতাৰ নাম: জিলানি আনছাৰী ঘৰ নং : ১৩৯ বয়স : 37 লিঙ্গ : পুৰুষ	CQG1769239 ফটো উপলব্ধ	72 নাম : কালাম আনছাৰী পিতাৰ নাম: জিলানী অনছাৰী ঘৰ নং : ১৩৯ বয়স : 35 লিঙ্গ : পুৰুষ	CQG1769273 ফটো উপলব্ধ
73 নাম : হাছেন বানু খাতুন পিতাৰ নাম: আবু হাছেন ঘৰ নং : ১৩৯ বয়স : 32 লিঙ্গ : মহিলা	CQG0010818 ফটো উপলব্ধ	74 নাম : বুকছনা খাতুন স্বামীৰ নাম: আলী অনছাৰী ঘৰ নং : 139 বয়স : 32 লিঙ্গ : মহিলা	CQG0319004 ফটো উপলব্ধ	S 75 নাম : ম. নেকীব শেখ পিতাৰ নাম: ম. ৰহীম শেখ ঘৰ নং : ১৩৯ বয়স : 31 লিঙ্গ : মহিলা	CQG0010820 ফটো উপলব্ধ
76 নাম : বেহেনা চুলতানা স্বামীৰ নাম: কালাম আনছাৰী ঘৰ নং : ১৩৯ বয়স : 27 লিঙ্গ : মহিলা	CQG1162494 ফটো উপলব্ধ	77 নাম : ৰবিনা খাতুন পিতাৰ নাম: ৰহিম শেখ ঘৰ নং : ১৩৯ বয়স : 23 লিঙ্গ : মহিলা	CQG0566000 ফটো উপলব্ধ	78 নাম : হিনা খাতুন স্বামীৰ নাম: নাকিব শেখ ঘৰ নং : 139ক বয়স : 33 লিঙ্গ : মহিলা	DAS0112268 ফটো উপলব্ধ
79 নাম : ৰহিম শেখ পিতাৰ নাম: তফাজল শেখ ঘৰ নং : ১৩৯ক বয়স : 52 লিঙ্গ : পুৰুষ	CQG1769308 ফটো উপলব্ধ	80 নাম : মঃ বাহমান শেখ পিতাৰ নাম: তপোজল শেখ ঘৰ নং : ১৩৯ক বয়স : 49 লিঙ্গ : পুৰুষ	CQG1769284 ফটো উপলব্ধ	# 81 নাম : নাজিমা বেগম স্বামীৰ নাম: ৰহিম শেখ ঘৰ নং : ১৩৯ক বয়স : 49 লিঙ্গ : মহিলা	CQG1769295 ফটো উপলব্ধ
82 নাম : নেকিব শেখ পিতাৰ নাম: ৰহিম শেখ ঘৰ নং : ১৩৯ক বয়স : 32 লিঙ্গ : পুৰুষ	CQG0010821 ফটো উপলব্ধ	83 নাম : ফৰিদা বেগম স্বামীৰ নাম: ৰহমান শেখ ঘৰ নং : ১৩৯ক বয়স : 31 লিঙ্গ : মহিলা	CQG0010822 ফটো উপলব্ধ	84 নাম : উমা বিবি স্বামীৰ নাম: হাইদৰ খান ঘৰ নং : ১৪০ বয়স : 63 লিঙ্গ : মহিলা	CQG1769320 ফটো উপলব্ধ
85 নাম : বাবলু খান পিতাৰ নাম: হাইদৰ খান ঘৰ নং : ১৪০ বয়স : 46 লিঙ্গ : পুৰুষ	CQG1769331 ফটো উপলব্ধ	86 নাম : বীনা বেগম স্বামীৰ নাম: বাবলু খান ঘৰ নং : ১৪০ বয়স : 39 লিঙ্গ : মহিলা	CQG1769364 ফটো উপলব্ধ	87 নাম : ম. ইমৰান খান পিতাৰ নাম: ম. হাইদৰ খান ঘৰ নং : ১৪০ বয়স : 38 লিঙ্গ : পুৰুষ	CQG0010824 ফটো উপলব্ধ
88 নাম : ইমতিয়াজ খান পিতাৰ নাম: হাইদাৰ খান ঘৰ নং : ১৪০ বয়স : 37 লিঙ্গ : পুৰুষ	CQG1769342 ফটো উপলব্ধ	89 নাম : জেচমিন খাতুন পিতাৰ নাম: হাইদাৰ খান ঘৰ নং : ১৪০ বয়স : 36 লিঙ্গ : মহিলা	CQG1769353 ফটো উপলব্ধ	90 নাম : চালিমা বেগম স্বামীৰ নাম: ইমতিয়াজ খান ঘৰ নং : ১৪০ বয়স : 35 লিঙ্গ : মহিলা	CQG1383140 ফটো উপলব্ধ



91 নাম : মিছ নাজনীন খাতুন পিতাৰ নাম: ম. হাইদৰ খান ঘৰ নং : 180 বয়স : 34 লিঙ্গ : মহিলা	CQG0010823 ফটো উপলব্ধ	92 নাম : হানিফ কাৰ্জি পিতাৰ নাম: ফৰুক কাৰ্জি ঘৰ নং : 181 বয়স : 58 লিঙ্গ : পুৰুষ	CQG1769375 ফটো উপলব্ধ	93 নাম : হাজেৰা বেগম স্বামীৰ নাম: হামিফ কাৰ্জি ঘৰ নং : 181 বয়স : 52 লিঙ্গ : মহিলা	CQG1769386 ফটো উপলব্ধ
94 নাম : ইউচুফ আলি পিতাৰ নাম: মনাইফ আলি ঘৰ নং : 181 বয়স : 49 লিঙ্গ : পুৰুষ	CQG1774625 ফটো উপলব্ধ	95 নাম : নাজিমা বেগম পিতাৰ নাম: হানিফ কাৰ্জি ঘৰ নং : 181 বয়স : 49 লিঙ্গ : মহিলা	CQG1769400 ফটো উপলব্ধ	96 নাম : পাকিজা বেগম স্বামীৰ নাম: ইচুব আলী ঘৰ নং : 181 বয়স : 40 লিঙ্গ : মহিলা	CQG1769397 ফটো উপলব্ধ
97 নাম : বাৰেক কাৰ্জি পিতাৰ নাম: হানিফ কাৰ্জি ঘৰ নং : 181 বয়স : 34 লিঙ্গ : পুৰুষ	CQG1769411 ফটো উপলব্ধ	98 নাম : ইফটেচাম খাতুন পিতাৰ নাম: ইউচুফ আলী ঘৰ নং : 181 বয়স : 24 লিঙ্গ : মহিলা	CQG0495077 ফটো উপলব্ধ	99 নাম : পাৰবেশ আলি পিতাৰ নাম: ইউচুফ আলি ঘৰ নং : 141 বয়স : 20 লিঙ্গ : পুৰুষ	DAS0134536 ফটো উপলব্ধ
100 নাম : আজুফা খাতুন পিতাৰ নাম: আব্দুল বাৰেক ঘৰ নং : 141ক বয়স : 64 লিঙ্গ : মহিলা	DAS0102806 ফটো উপলব্ধ	101 নাম : ইব্রাহিম আলী পিতাৰ নাম: আব্দুল মনাইফ আলী ঘৰ নং : 182 বয়স : 55 লিঙ্গ : পুৰুষ	CQG1769433 ফটো উপলব্ধ	102 নাম : ফাতেমা বেগম স্বামীৰ নাম: ইব্রাহিম আলী ঘৰ নং : 182 বয়স : 45 লিঙ্গ : মহিলা	CQG1769444 ফটো উপলব্ধ
103 নাম : ইউনুছ আলি পিতাৰ নাম: ইব্রাহিম আলি ঘৰ নং : 182 বয়স : 32 লিঙ্গ : পুৰুষ	CQG0010825 ফটো উপলব্ধ	104 নাম : চালমা খাতুন পিতাৰ নাম: হামিদ শেখ ঘৰ নং : 182 বয়স : 31 লিঙ্গ : মহিলা	CQG0542126 ফটো উপলব্ধ	105 নাম : আকবৰ আলী পিতাৰ নাম: ইব্রাহিম আলী ঘৰ নং : 142 বয়স : 29 লিঙ্গ : পুৰুষ	CQG0318790 ফটো উপলব্ধ
106 নাম : চবীনা বেগম স্বামীৰ নাম: ইউনিছ আলি ঘৰ নং : 142 বয়স : 29 লিঙ্গ : মহিলা	CQG0024638 ফটো উপলব্ধ	107 নাম : মি জাহেদা বেগম স্বামীৰ নাম: নূৰ মহম্মদ ঘৰ নং : 183 বয়স : 50 লিঙ্গ : মহিলা	CQG1769477 ফটো উপলব্ধ	108 নাম : জাকিৰ মহম্মদ পিতাৰ নাম: নূৰ মহম্মদ ঘৰ নং : 183 বয়স : 40 লিঙ্গ : পুৰুষ	CQG1769488 ফটো উপলব্ধ
109 নাম : মোবাৰক মহম্মদ পিতাৰ নাম: নূৰ মহম্মদ ঘৰ নং : 183 বয়স : 33 লিঙ্গ : পুৰুষ	CQG1769499 ফটো উপলব্ধ	110 নাম : ছকিনা খাতুন স্বামীৰ নাম: জাকিৰ মহম্মদ ঘৰ নং : 143 বয়স : 32 লিঙ্গ : মহিলা	CQG0319640 ফটো উপলব্ধ	111 নাম : মিনাৰা বেগম পিতাৰ নাম: মোবাৰক মহম্মদ ঘৰ নং : 183 বয়স : 32 লিঙ্গ : মহিলা	CQG0305656 ফটো উপলব্ধ
112 নাম : হাছিনা খাতুন পিতাৰ নাম: নূৰ মহম্মদ ঘৰ নং : 143 বয়স : 30 লিঙ্গ : মহিলা	CQG0024885 ফটো উপলব্ধ	113 নাম : ছুফিয়া খাতুন পিতাৰ নাম: নূৰ মহম্মদ শেখ ঘৰ নং : 143 বয়স : 29 লিঙ্গ : মহিলা	CQG0024968 ফটো উপলব্ধ	114 নাম : মণিকা খাতুন পিতাৰ নাম: নূৰ মহম্মদ ঘৰ নং : 183 বয়স : 22 লিঙ্গ : মহিলা	CQG1291020 ফটো উপলব্ধ
115 নাম : বহিমা বেগম স্বামীৰ নাম: মালেক আলী ঘৰ নং : 188 বয়স : 50 লিঙ্গ : মহিলা	CQG1769513 ফটো উপলব্ধ	116 নাম : আমজেদ আলি পিতাৰ নাম: বাহনচা আলি ঘৰ নং : 188 বয়স : 46 লিঙ্গ : পুৰুষ	CQG0566968 ফটো উপলব্ধ	117 নাম : ফৰিদা বেগম স্বামীৰ নাম: আমজাদ আলী ঘৰ নং : 188 বয়স : 41 লিঙ্গ : মহিলা	CQG1769524 ফটো উপলব্ধ
118 নাম : মুছিদা বেগম পিতাৰ নাম: মালেক আলি ঘৰ নং : 144 বয়স : 35 লিঙ্গ : মহিলা	CQG0025148 ফটো উপলব্ধ	119 নাম : মকবুল আলি পিতাৰ নাম: মালেক আলি ঘৰ নং : 188 বয়স : 32 লিঙ্গ : পুৰুষ	CQG0010826 ফটো উপলব্ধ	120 নাম : জোন্না বেগম পিতাৰ নাম: মালেক আলি ঘৰ নং : 144 বয়স : 32 লিঙ্গ : মহিলা	CQG0025205 ফটো উপলব্ধ



121 নাম : প্ৰিয়ংকা দত্ত সৰকাৰ স্বামীৰ নাম : ঋষি সৰকাৰ ঘৰ নং : 144 বয়স : 26 লিঙ্গ : মহিলা	DAS0074872 ফটো উপলব্ধ	122 নাম : ঋষি সৰকাৰ পিতাৰ নাম : দুলাল চন্দ্ৰ সৰকাৰ ঘৰ নং : 144 বয়স : 25 লিঙ্গ : পুৰুষ	CQG0319673 ফটো উপলব্ধ	123 নাম : দুলাল চন্দ্ৰ চৰকাৰ মাতৃৰ নাম : নেপাল চন্দ্ৰ চৰকাৰ ঘৰ নং : 188ক বয়স : 67 লিঙ্গ : পুৰুষ	CQG1769546 ফটো উপলব্ধ
124 নাম : সুমতি চৰকাৰ স্বামীৰ নাম : দুলাল চন্দ্ৰ চৰকাৰ ঘৰ নং : 188ক বয়স : 52 লিঙ্গ : মহিলা	CQG1769557 ফটো উপলব্ধ	125 নাম : নাৰায়ণ মিৰ্দ্ধা মাতৃৰ নাম : নিৰসা মিৰ্দ্ধা ঘৰ নং : 18৫ বয়স : 55 লিঙ্গ : পুৰুষ	CQG1769626 ফটো উপলব্ধ	126 নাম : কমলাৰাণী মিৰ্দ্ধা স্বামীৰ নাম : নৰেশ মিৰ্দ্ধা ঘৰ নং : 18৫ বয়স : 47 লিঙ্গ : মহিলা	CQG1769591 ফটো উপলব্ধ
127 নাম : মম্পি চৰকাৰ স্বামীৰ নাম : নিৰঞ্জন মিৰ্দ্ধা ঘৰ নং : 18৫ বয়স : 40 লিঙ্গ : মহিলা	CQG0124792 ফটো উপলব্ধ	128 নাম : জুমনিৰাণী মিৰ্দ্ধা স্বামীৰ নাম : নাৰায়ন মিৰ্দ্ধা ঘৰ নং : 18৫ বয়স : 39 লিঙ্গ : মহিলা	CQG1769637 ফটো উপলব্ধ	129 নাম : স্বপাৰাণী মিৰ্দ্ধা স্বামীৰ নাম : জয়ন্ত মিৰ্দ্ধা ঘৰ নং : 18৫ বয়স : 39 লিঙ্গ : মহিলা	CQG1769615 ফটো উপলব্ধ
130 নাম : টুটু মণি দাস স্বামীৰ নাম : সন্তোষ বাদ্যকৰ ঘৰ নং : 18৫খ বয়স : 31 লিঙ্গ : মহিলা	CQG0141283 ফটো উপলব্ধ	131 নাম : বিকাশ মিৰ্দ্ধা অন্যান্য : নৰেশ মিৰ্দ্ধা ঘৰ নং : 145 বয়স : 27 লিঙ্গ : পুৰুষ	CQG0320044 ফটো উপলব্ধ	132 নাম : বানটি মিৰ্দ্ধা মাতৃৰ নাম : কমলাৰাণী মিৰ্দ্ধা ঘৰ নং : 145 বয়স : 26 লিঙ্গ : পুৰুষ	CQG0458372 ফটো উপলব্ধ
133 নাম : শিল্পা বানী মিৰ্দ্ধা পিতাৰ নাম : জয়ন্ত মিৰ্দ্ধা ঘৰ নং : 145 বয়স : 25 লিঙ্গ : মহিলা	CQG0319111 ফটো উপলব্ধ	134 নাম : বিশাল মিৰ্দ্ধা পিতাৰ নাম : নাৰায়ণ মিৰ্দ্ধা ঘৰ নং : 18৫ বয়স : 23 লিঙ্গ : পুৰুষ	CQG1363951 ফটো উপলব্ধ	135 নাম : পৰ্ণিমা দে পিতাৰ নাম : স্বপন দে ঘৰ নং : 18৫ ক বয়স : 27 লিঙ্গ : মহিলা	CQG1324102 ফটো উপলব্ধ
136 নাম : সুস্মিতা দে পিতাৰ নাম : স্বপন দে ঘৰ নং : 18৫ ক বয়স : 25 লিঙ্গ : মহিলা	CQG1324086 ফটো উপলব্ধ	137 নাম : সুবল বাদ্য কৰ দাস পিতাৰ নাম : বেণু বাদ্য কৰ দাস ঘৰ নং : 18৫খ বয়স : 57 লিঙ্গ : পুৰুষ	CQG1769660 ফটো উপলব্ধ	138 নাম : স্বপন দে পিতাৰ নাম : চুৰেশ কুমাৰ দে ঘৰ নং : 18৫ক বয়স : 57 লিঙ্গ : পুৰুষ	CQG1769648 ফটো উপলব্ধ
139 নাম : মিলন বাদ্য কৰ দাস স্বামীৰ নাম : সুবল বাদ্য কৰ দাস ঘৰ নং : 18৫খ বয়স : 54 লিঙ্গ : মহিলা	CQG1769671 ফটো উপলব্ধ	140 নাম : অনিতা দে স্বামীৰ নাম : চপন কুমাৰ দে ঘৰ নং : 18৫ক বয়স : 53 লিঙ্গ : মহিলা	CQG1769659 ফটো উপলব্ধ	141 নাম : সন্তোষ বাদ্য কৰ দাস পিতাৰ নাম : সুবল বাদ্য কৰ দাস ঘৰ নং : 18৫খ বয়স : 38 লিঙ্গ : মহিলা	CQG1769682 ফটো উপলব্ধ
142 নাম : ৰেন হালুবা দাস স্বামীৰ নাম : ৰবী হালুবা দাস ঘৰ নং : 18৬ বয়স : 60 লিঙ্গ : মহিলা	CQG1769693 ফটো উপলব্ধ	143 নাম : অপু হালুবা দাস মাতৃৰ নাম : ৰবি দাস ঘৰ নং : 18৬ বয়স : 41 লিঙ্গ : পুৰুষ	CQG1769706 ফটো উপলব্ধ	144 নাম : বিপুল দাস পিতাৰ নাম : মনু দাস ঘৰ নং : 18৬ বয়স : 37 লিঙ্গ : পুৰুষ	CQG1324243 ফটো উপলব্ধ
145 নাম : বাবুল দাস মাতৃৰ নাম : ৰবি দাস ঘৰ নং : 18৬ বয়স : 36 লিঙ্গ : পুৰুষ	CQG1769717 ফটো উপলব্ধ	146 নাম : পিথিকি দাস পিতাৰ নাম : ৰবি দাস ঘৰ নং : 146 বয়স : 33 লিঙ্গ : মহিলা	CQG0026237 ফটো উপলব্ধ	147 নাম : শেফালী পৰ্বত স্বামীৰ নাম : উত্তম পৰ্বত ঘৰ নং : 18৭ বয়স : 57 লিঙ্গ : মহিলা	CQG1769740 ফটো উপলব্ধ
148 নাম : উতপল পৰ্বত পিতাৰ নাম : উত্তম পৰ্বত ঘৰ নং : 18৭ বয়স : 38 লিঙ্গ : পুৰুষ	CQG1769795 ফটো উপলব্ধ	149 নাম : বিজয় পৰ্বত পিতাৰ নাম : উত্তম পৰ্বত ঘৰ নং : 18৭ বয়স : 35 লিঙ্গ : পুৰুষ	CQG1769808 ফটো উপলব্ধ	150 নাম : বিনা পৰ্বত স্বামীৰ নাম : বিজয় পৰ্বত ঘৰ নং : 147 বয়স : 32 লিঙ্গ : মহিলা	DAS0055376 ফটো উপলব্ধ



151 নাম : বুৰীয়া খাতুন স্বামীৰ নাম: দীন ইছলাম শেখ ঘৰ নং : 147 বয়স : 31 লিঙ্গ : মহিলা	CQG0274985 ফটো উপলব্ধ	152 নাম : চুমী পৰ্বত স্বামীৰ নাম: উৎপল পৰ্বত ঘৰ নং : 147 বয়স : 28 লিঙ্গ : মহিলা	DAS0055392 ফটো উপলব্ধ	153 নাম : লুতফা বেগম স্বামীৰ নাম: নজু শেখ ঘৰ নং : 18৮ বয়স : 60 লিঙ্গ : মহিলা	CQG1769831 ফটো উপলব্ধ
154 নাম : মহম্মদ আলি পিতাৰ নাম: দিল মহম্মদ আলি ঘৰ নং : 18৮ বয়স : 52 লিঙ্গ : পুৰুষ	CQG1769820 ফটো উপলব্ধ	155 নাম : জয়গুন খাতুন স্বামীৰ নাম: মহম্মদ আলি ঘৰ নং : 18৮ বয়স : 48 লিঙ্গ : মহিলা	CQG0141440 ফটো উপলব্ধ	156 নাম : অঞ্জুমা বেগম স্বামীৰ নাম: নূৰ ইছলাম শেখ ঘৰ নং : 18৮ বয়স : 46 লিঙ্গ : মহিলা	CQG1769853 ফটো উপলব্ধ
157 নাম : দিন ইছলাম শেখ মাতৃৰ নাম: লুতফা বেগম ঘৰ নং : 18৮ বয়স : 43 লিঙ্গ : পুৰুষ	CQG1769864 ফটো উপলব্ধ	158 নাম : নূৰ ইছলাম শেখ মাতৃৰ নাম: লুতফা বেগম ঘৰ নং : 18৮ বয়স : 41 লিঙ্গ : পুৰুষ	CQG1769842 ফটো উপলব্ধ	159 নাম : আনোৱাৰ শেখ মাতৃৰ নাম: লুতফা বেগম ঘৰ নং : 18৮ বয়স : 35 লিঙ্গ : পুৰুষ	CQG1769886 ফটো উপলব্ধ
160 নাম : মিঠা আলি পিতাৰ নাম: লতিফ আলি ঘৰ নং : 18৮ বয়স : 34 লিঙ্গ : পুৰুষ	CQG1769819 ফটো উপলব্ধ	161 নাম : হাসিনা খাতুন স্বামীৰ নাম: মোবাৰক আলি ঘৰ নং : 148 বয়স : 32 লিঙ্গ : মহিলা	CQG0274944 ফটো উপলব্ধ	162 নাম : ছাহাদত আলি পিতাৰ নাম: লতিফ আলি ঘৰ নং : 18৮ বয়স : 32 লিঙ্গ : পুৰুষ	CQG1949491 ফটো উপলব্ধ
163 নাম : ৰাজ আলী পিতাৰ নাম: লতিফ আলী ঘৰ নং : 18৮ বয়স : 30 লিঙ্গ : পুৰুষ	CQG1949413 ফটো উপলব্ধ	164 নাম : ইয়াচিনা বেগম স্বামীৰ নাম: চাহাদাত আলি ঘৰ নং : 18৮ বয়স : 23 লিঙ্গ : মহিলা	CQG1167931 ফটো উপলব্ধ	165 নাম : মোবাৰক আলি পিতাৰ নাম: মহম্মদ আলি ঘৰ নং : 18৮ বয়স : 23 লিঙ্গ : পুৰুষ	CQG1193747 ফটো উপলব্ধ
166 নাম : ওৱাহিদ শেখ পিতাৰ নাম: নূৰ ইছলাম শেখ ঘৰ নং : 148 বয়স : 21 লিঙ্গ : পুৰুষ	DAS0055400 ফটো উপলব্ধ	167 নাম : পূজা ৰানী দে পিতাৰ নাম: স্বপন দে ঘৰ নং : 148 ক বয়স : 21 লিঙ্গ : মহিলা	DAS0031351 ফটো উপলব্ধ	168 নাম : লতিফ আলী মাতৃৰ নাম: হজৰত আলী ঘৰ নং : 18৮ক বয়স : 65 লিঙ্গ : পুৰুষ	CQG1769900 ফটো উপলব্ধ
169 নাম : লুতফা বেগম স্বামীৰ নাম: লতিফ আলী ঘৰ নং : 18৮ক বয়স : 55 লিঙ্গ : মহিলা	CQG1769911 ফটো উপলব্ধ	170 নাম : মোবাৰক আলি পিতাৰ নাম: লতিফ আলী ঘৰ নং : 18৮ক বয়স : 39 লিঙ্গ : পুৰুষ	CQG1769922 ফটো উপলব্ধ	171 নাম : আব্দুল আলি পিতাৰ নাম: লতিফ আলি ঘৰ নং : 18৮ক বয়স : 38 লিঙ্গ : পুৰুষ	CQG1769933 ফটো উপলব্ধ
172 নাম : নাৰগিছ খাতুন স্বামীৰ নাম: মিৰাজ শোখ ঘৰ নং : 149 বয়স : 24 লিঙ্গ : মহিলা	DAS0074807 ফটো উপলব্ধ	173 নাম : নেহা খাতুন পিতাৰ নাম: মজিবুৰ মিৰ্খা ঘৰ নং : 149 বয়স : 22 লিঙ্গ : মহিলা	DAS0002097 ফটো উপলব্ধ	174 নাম : সুধীৰ পাল পিতাৰ নাম: নেপাল পাল ঘৰ নং : 1৫০ বয়স : 63 লিঙ্গ : পুৰুষ	CQG1769944 ফটো উপলব্ধ
175 নাম : মায়ী পাল স্বামীৰ নাম: ছুদিৰ পাল ঘৰ নং : 1৫০ বয়স : 57 লিঙ্গ : মহিলা	CQG1769955 ফটো উপলব্ধ	176 নাম : নিবাস চন্দ্ৰ পাল পিতাৰ নাম: ছুদিৰ পাল ঘৰ নং : 150 বয়স : 31 লিঙ্গ : পুৰুষ	CQG0319582 ফটো উপলব্ধ	177 নাম : বিকাশ পাল পিতাৰ নাম: শ্ৰী সুধীৰ পাল ঘৰ নং : 1৫০ বয়স : 30 লিঙ্গ : পুৰুষ	CQG0010828 ফটো উপলব্ধ
178 নাম : ৰীতা দাস পিতাৰ নাম: মহেন্দ্ৰ সোৱোৱাল ঘৰ নং : 1৫1গ বয়স : 38 লিঙ্গ : মহিলা	CQG0124743 ফটো উপলব্ধ	179 নাম : ৰঞ্জ সিং পিতাৰ নাম: তম্বি সিং ঘৰ নং : 1৫1 বয়স : 38 লিঙ্গ : পুৰুষ	CQG0010829 ফটো উপলব্ধ	180 নাম : বাবুল হুছেইন পিতাৰ নাম: আব্দুল বাৰিক ঘৰ নং : 1৫1 বয়স : 36 লিঙ্গ : পুৰুষ	CQG1769988 ফটো উপলব্ধ



181 নাম : বেয়া ছান স্বামীৰ নাম: সনজু সিং ঘৰ নং : 151 বয়স : 32 লিঙ্গ : মহিলা	CQG0319764 ফটো উপলব্ধ	182 নাম : বাধিকা কলিতা পিতাৰ নাম: ৰাজেন কলিতা ঘৰ নং : 151 বয়স : 27 লিঙ্গ : মহিলা	CQG0141390 ফটো উপলব্ধ	183 নাম : ছিৰাজুল হক পিতাৰ নাম: আব্দুল বাৰেক ঘৰ নং : 151 বয়স : 30 লিঙ্গ : পুৰুষ	CQG1324227 ফটো উপলব্ধ
184 নাম : কুলচম ৰিবি স্বামীৰ নাম: অমিৰ আলী ঘৰ নং : 151 বয়স : 24 লিঙ্গ : মহিলা	CQG1147172 ফটো উপলব্ধ	185 নাম : দৈবকী দাস স্বামীৰ নাম: প্ৰেম কলিতা ঘৰ নং : 151 বয়স : 40 লিঙ্গ : মহিলা	CQG0029736 ফটো উপলব্ধ	186 নাম : আব্দুল বাৰেক পিতাৰ নাম: চমেদ আলি ঘৰ নং : 151 বয়স : 67 লিঙ্গ : পুৰুষ	CQG1770098 ফটো উপলব্ধ
187 নাম : গুনা দাস স্বামীৰ নাম: ললিত দাস ঘৰ নং : 151 বয়স : 60 লিঙ্গ : মহিলা	CQG1770065 ফটো উপলব্ধ	188 নাম : চকিনা বেগম স্বামীৰ নাম: আব্দুল বাৰেক ঘৰ নং : 151 বয়স : 59 লিঙ্গ : মহিলা	CQG1770101 ফটো উপলব্ধ	189 নাম : বিমলা দেবী স্বামীৰ নাম: তসী সিং ঘৰ নং : 151 বয়স : 56 লিঙ্গ : মহিলা	CQG1770021 ফটো উপলব্ধ
190 নাম : ৰঞ্জিত কালান্দি পিতাৰ নাম: ৰাম দাস কালান্দি ঘৰ নং : 151 বয়স : 52 লিঙ্গ : পুৰুষ	CQG1769999 ফটো উপলব্ধ	191 নাম : ৰাজেন কলিতা মাতৃৰ নাম: কৃষ্ণা কলিতা ঘৰ নং : 151 বয়স : 52 লিঙ্গ : পুৰুষ	CQG1770190 ফটো উপলব্ধ	192 নাম : গীতা কলিতা স্বামীৰ নাম: মোহন কলিতা ঘৰ নং : 151 বয়স : 47 লিঙ্গ : মহিলা	CQG1770189 ফটো উপলব্ধ
193 নাম : প্ৰেম কলিতা মাতৃৰ নাম: কিৰিশা কলিতা ঘৰ নং : 151 বয়স : 47 লিঙ্গ : পুৰুষ	CQG1770214 ফটো উপলব্ধ	194 নাম : সাবিত্ৰী কলিতা স্বামীৰ নাম: ৰাজেন কলিতা ঘৰ নং : 151 বয়স : 44 লিঙ্গ : মহিলা	CQG1770203 ফটো উপলব্ধ	195 নাম : ৰফিকুল ইছলাম পিতাৰ নাম: আব্দুল বাৰেক ঘৰ নং : 151 বয়স : 42 লিঙ্গ : পুৰুষ	CQG1770112 ফটো উপলব্ধ
196 নাম : মাইন কালান্দি স্বামীৰ নাম: ৰঞ্জিত কালান্দি ঘৰ নং : 151 বয়স : 41 লিঙ্গ : মহিলা	CQG1770009 ফটো উপলব্ধ	197 নাম : সঞ্জু সিং পিতাৰ নাম: তোম্বি সিং ঘৰ নং : 151 বয়স : 40 লিঙ্গ : পুৰুষ	CQG1770032 ফটো উপলব্ধ	198 নাম : ৰুকিয়া বেগম স্বামীৰ নাম: ৰফিকুল ইছলাম ঘৰ নং : 151 বয়স : 39 লিঙ্গ : মহিলা	CQG1770123 ফটো উপলব্ধ
199 নাম : চৰিফুল ইছলাম পিতাৰ নাম: আব্দুল বাৰেক ঘৰ নং : 151 বয়স : 39 লিঙ্গ : পুৰুষ	CQG1770134 ফটো উপলব্ধ	200 নাম : অমিৰ হুছেইন পিতাৰ নাম: আব্দুল বাৰিক ঘৰ নং : 151 বয়স : 38 লিঙ্গ : পুৰুষ	CQG1770043 ফটো উপলব্ধ	201 নাম : জাগিৰ হুছেইন পিতাৰ নাম: আব্দুল বাৰেক ঘৰ নং : 151 বয়স : 37 লিঙ্গ : পুৰুষ	CQG1770145 ফটো উপলব্ধ
202 নাম : সীমান্ত দাস পিতাৰ নাম: ললিত দাস ঘৰ নং : 151 বয়স : 36 লিঙ্গ : পুৰুষ	CQG1770076 ফটো উপলব্ধ	203 নাম : ৰজনী দেবী পিতাৰ নাম: তসী সিং ঘৰ নং : 151 বয়স : 36 লিঙ্গ : মহিলা	CQG0010831 ফটো উপলব্ধ	204 নাম : মৌচুমী দাস পিতাৰ নাম: ললিত দাস ঘৰ নং : 151 বয়স : 35 লিঙ্গ : মহিলা	CQG1770087 ফটো উপলব্ধ
205 নাম : মিনা বেগম স্বামীৰ নাম: জাগিৰ হুছেইন ঘৰ নং : 151 বয়স : 35 লিঙ্গ : মহিলা	CQG1770156 ফটো উপলব্ধ	206 নাম : কদভান বেগম স্বামীৰ নাম: চৰিফুল ইছলাম ঘৰ নং : 151 বয়স : 35 লিঙ্গ : মহিলা	CQG0010833 ফটো উপলব্ধ	207 নাম : ৰীণা দেবী পিতাৰ নাম: তসী সিং ঘৰ নং : 151 বয়স : 31 লিঙ্গ : মহিলা	CQG0010832 ফটো উপলব্ধ
208 নাম : জ্যোতি পাল স্বামীৰ নাম: সুকুমাৰ চন্দ্ৰ পাল ঘৰ নং : 152 বয়স : 71 লিঙ্গ : মহিলা	CQG1770236 ফটো উপলব্ধ	209 নাম : সুশীল চন্দ্ৰ পাল পিতাৰ নাম: সুকুমাৰ চন্দ্ৰ পাল ঘৰ নং : 152 বয়স : 47 লিঙ্গ : পুৰুষ	CQG1770247 ফটো উপলব্ধ	210 নাম : ৰাজিৱ পাল পিতাৰ নাম: সুকুমাৰ পাল ঘৰ নং : 152 বয়স : 38 লিঙ্গ : পুৰুষ	CQG1770258 ফটো উপলব্ধ



211 নাম : ৰাজ পাল পিতাৰ নাম: সুকুমাৰ পাল ঘৰ নং : ১৫২ বয়স : 36 লিঙ্গ : পুৰুষ	CQG1770305 ফটো উপলব্ধ	212 নাম : কামাল ভূঞা পিতাৰ নাম: চামচুল ভূঞা ঘৰ নং : ১৫২ক বয়স : 35 লিঙ্গ : পুৰুষ	CQG0141135 ফটো উপলব্ধ	213 নাম : জামাল ভূঞা পিতাৰ নাম: চামচুল ভূঞা ঘৰ নং : ১৫২ক বয়স : 32 লিঙ্গ : পুৰুষ	CQG0141242 ফটো উপলব্ধ
214 নাম : ছাফিয়া খাতুন স্বামীৰ নাম: কামাল ভূঞা ঘৰ নং : ১৫২ বয়স : 31 লিঙ্গ : মহিলা	CQG0141143 ফটো উপলব্ধ	215 নাম : অনৱাৰা খাতুন স্বামীৰ নাম: জামাল ভূঞা ঘৰ নং : ১৫২ বয়স : 29 লিঙ্গ : মহিলা	CQG0472720 ফটো উপলব্ধ	216 নাম : ছাদাম ভূঞা পিতাৰ নাম: চামচুল ভূঞা ঘৰ নং : ১৫২ক বয়স : 28 লিঙ্গ : পুৰুষ	CQG0141275 ফটো উপলব্ধ
217 নাম : চামচুল ভূঞা পিতাৰ নাম: মজিদ ভূঞা ঘৰ নং : ১৫২ বয়স : 58 লিঙ্গ : পুৰুষ	CQG1770316 ফটো উপলব্ধ	218 নাম : হাচেন বানু স্বামীৰ নাম: চামচুল ভূঞা ঘৰ নং : ১৫২ক বয়স : 54 লিঙ্গ : মহিলা	CQG1770327 ফটো উপলব্ধ	219 নাম : মুচলিম আলি পিতাৰ নাম: কেৰামত আলি ঘৰ নং : ১৫৩ বয়স : 55 লিঙ্গ : পুৰুষ	CQG1770338 ফটো উপলব্ধ
220 নাম : আমিনা বেগম স্বামীৰ নাম: মুছলিম আলি ঘৰ নং : ১৫৩ বয়স : 45 লিঙ্গ : মহিলা	CQG1770349 ফটো উপলব্ধ	221 নাম : মুছতাব মুনছৰি পিতাৰ নাম: মুছলিম মুনছৰি ঘৰ নং : ১৫৩ বয়স : 37 লিঙ্গ : পুৰুষ	CQG0010834 ফটো উপলব্ধ	222 নাম : নুজাহান খাতুন পিতাৰ নাম: মুচলিম আলি ঘৰ নং : 153 বয়স : 34 লিঙ্গ : মহিলা	CQG0030387 ফটো উপলব্ধ
223 নাম : ফৰিনা খাতুন পিতাৰ নাম: মুছলিম আলি ঘৰ নং : 153 বয়স : 30 লিঙ্গ : মহিলা	CQG0030478 ফটো উপলব্ধ	S 224 নাম : আজমতি খাতুন স্বামীৰ নাম: মুছতাব মুনছৰি ঘৰ নং : ১৫৩ বয়স : 23 লিঙ্গ : মহিলা	CQG1167873 ফটো উপলব্ধ	225 নাম : বেজীনা বেগম স্বামীৰ নাম: ৰমজান ভূঞা ঘৰ নং : ১৫৪ বয়স : 40 লিঙ্গ : মহিলা	CQG1770383 ফটো উপলব্ধ
226 নাম : ৰমজান ভূঞা পিতাৰ নাম: আব্দুল মজিদ ভূঞা ঘৰ নং : ১৫৪ বয়স : 39 লিঙ্গ : পুৰুষ	CQG1770372 ফটো উপলব্ধ	227 নাম : জয়া সাহা পিতাৰ নাম: সন্তোষ সাহা ঘৰ নং : 154 বয়স : 32 লিঙ্গ : মহিলা	CQG0319632 ফটো উপলব্ধ	228 নাম : জিন্টু আলি পিতাৰ নাম: বেজেক আলি ঘৰ নং : 154 বয়স : 31 লিঙ্গ : পুৰুষ	CQG0030908 ফটো উপলব্ধ
229 নাম : বলবলি বেগম স্বামীৰ নাম: ছহিদুল খান ঘৰ নং : 154 বয়স : 30 লিঙ্গ : মহিলা	CQG0319624 ফটো উপলব্ধ	230 নাম : হুচনা খাতুন পিতাৰ নাম: ৰমজান ভূঞা ঘৰ নং : 154 বয়স : 20 লিঙ্গ : মহিলা	DAS0031542 ফটো উপলব্ধ	231 নাম : আলেকা খাতুন পিতাৰ নাম: আলি হুছেইন ঘৰ নং : ১৫৫গ বয়স : 27 লিঙ্গ : মহিলা	CQG0141093 ফটো উপলব্ধ
232 নাম : আশ্বিক শেখ পিতাৰ নাম: আলি হুছেইন ঘৰ নং : ১৫৫গ বয়স : 22 লিঙ্গ : পুৰুষ	CQG1290857 ফটো উপলব্ধ	233 নাম : চুফিয়া খাতুন মাতৃৰ নাম: হনুফা বেগম ঘৰ নং : ১৫৫ক বয়স : 26 লিঙ্গ : মহিলা	CQG1353713 ফটো উপলব্ধ	234 নাম : আলাতুফ আলি পিতাৰ নাম: নইমত আলি ঘৰ নং : 155 ক বয়স : 20 লিঙ্গ : পুৰুষ	DAS0036251 ফটো উপলব্ধ
235 নাম : মজিমা খাতুন স্বামীৰ নাম: গুলজাৰ আলি ঘৰ নং : 155ক বয়স : 19 লিঙ্গ : মহিলা	DAS0134585 ফটো উপলব্ধ	236 নাম : এমি খাতুন স্বামীৰ নাম: আনোৱাৰ আলি ঘৰ নং : ১৫৫খ বয়স : 37 লিঙ্গ : মহিলা	CQG1193754 ফটো উপলব্ধ	237 নাম : ৰাইহান আলি পিতাৰ নাম: ফৰকান আলি ঘৰ নং : 155খ বয়স : 23 লিঙ্গ : পুৰুষ	CQG1980366 ফটো উপলব্ধ
238 নাম : বেজৱান আলি পিতাৰ নাম: ফৰকান আলি ঘৰ নং : 155খ বয়স : 19 লিঙ্গ : পুৰুষ	DAS0119701 ফটো উপলব্ধ	239 নাম : আব্দুল হামিদ বেপাৰী পিতাৰ নাম: মিজাজউদ্দিন বেপাৰী ঘৰ নং : ১৫৫ক বয়স : 72 লিঙ্গ : পুৰুষ	CQG1770407 ফটো উপলব্ধ	240 নাম : আলি হুছেন পিতাৰ নাম: মকবুল হচেন ঘৰ নং : ১৫৫গ বয়স : 60 লিঙ্গ : পুৰুষ	CQG1770532 ফটো উপলব্ধ



241 নাম : বস্তুম আলী পিতাৰ নাম: চুনা মিঞা মৌলানা ঘৰ নং : ১৫৫ক বয়স : 55 লিঙ্গ : পুৰুষ	CQG1770452 ফটো উপলব্ধ	242 নাম : আমিনা বেগম স্বামীৰ নাম: বস্তুম আলী ঘৰ নং : ১৫৫ক বয়স : 52 লিঙ্গ : মহিলা	CQG1770463 ফটো উপলব্ধ	243 নাম : বাদশা আকব্বৰ আলি পিতাৰ নাম: সোনা মিঞা মৌলানা ঘৰ নং : ১৫৫খ বয়স : 49 লিঙ্গ : পুৰুষ	CQG1770509 ফটো উপলব্ধ
244 নাম : ফুৰকাণ আলী পিতাৰ নাম: মৌলানা ছুনা মিঞা ঘৰ নং : ১৫৫খ বয়স : 48 লিঙ্গ : পুৰুষ	CQG1770521 ফটো উপলব্ধ	245 নাম : হনুফা বেগম স্বামীৰ নাম: মেঘম আলি বেপাৰী ঘৰ নং : ১৫৫ক বয়স : 47 লিঙ্গ : মহিলা	CQG1770418 ফটো উপলব্ধ	246 নাম : কৰিমা বেগম স্বামীৰ নাম: ফুৰকান আলি ঘৰ নং : ১৫৫খ বয়স : 43 লিঙ্গ : মহিলা	CQG1770496 ফটো উপলব্ধ
247 নাম : মৈৰম বেগম স্বামীৰ নাম: আলি হুছেন ঘৰ নং : ১৫৫গ বয়স : 42 লিঙ্গ : মহিলা	CQG1770543 ফটো উপলব্ধ	248 নাম : অনৱাৰ আলি পিতাৰ নাম: বস্তুম আলী ঘৰ নং : ১৫৫ক বয়স : 41 লিঙ্গ : পুৰুষ	CQG1770474 ফটো উপলব্ধ	249 নাম : নূৰ জাহান বেগম পিতাৰ নাম: বাদশা আকব্বৰ আলি ঘৰ নং : ১৫৫খ বয়স : 39 লিঙ্গ : মহিলা	CQG1770510 ফটো উপলব্ধ
250 নাম : আব্দুল নাছিব বেপাৰী পিতাৰ নাম: হামিদ বেপাৰী ঘৰ নং : ১৫৫ক বয়স : 38 লিঙ্গ : পুৰুষ	CQG1770441 ফটো উপলব্ধ	251 নাম : গুলজাৰ আলি পিতাৰ নাম: বস্তুম আলি ঘৰ নং : ১৫৫ক বয়স : 36 লিঙ্গ : পুৰুষ	CQG1770485 ফটো উপলব্ধ	252 নাম : ধৰ্মেশ্বৰ বৈশ্য পিতাৰ নাম: গোলক বৈশ্য ঘৰ নং : ১৫৬ বয়স : 59 লিঙ্গ : পুৰুষ	CQG1770554 ফটো উপলব্ধ
253 নাম : বিপিন বৈশ্য পিতাৰ নাম: গোলোক বৈশ্য ঘৰ নং : ১৫৬ বয়স : 54 লিঙ্গ : পুৰুষ	CQG0202176 ফটো উপলব্ধ	254 নাম : জোনালী বৈশ্য স্বামীৰ নাম: বিপিন বৈশ্য ঘৰ নং : ১৫৬ বয়স : 47 লিঙ্গ : মহিলা	CQG0202218 ফটো উপলব্ধ	255 নাম : উৰ্মিলা বৈশ্য স্বামীৰ নাম: ধৰ্মেশ্বৰ বৈশ্য ঘৰ নং : ১৫৬ বয়স : 47 লিঙ্গ : মহিলা	CQG1770565 ফটো উপলব্ধ
256 নাম : ছবিতা বৈশ্য পিতাৰ নাম: ধৰ্মেশ্বৰ বৈশ্য ঘৰ নং : ১৫৬ বয়স : 36 লিঙ্গ : মহিলা	CQG1770587 ফটো উপলব্ধ	257 নাম : সোনেশ্বৰ বৈশ্য পিতাৰ নাম: ধৰ্মেশ্বৰ বৈশ্য ঘৰ নং : ১৫৬ বয়স : 36 লিঙ্গ : পুৰুষ	CQG1770576 ফটো উপলব্ধ	258 নাম : হেমন্ত বৈশ্য পিতাৰ নাম: ধৰ্মেশ্বৰ বৈশ্য ঘৰ নং : ১৫৬ বয়স : 34 লিঙ্গ : পুৰুষ	CQG1770598 ফটো উপলব্ধ
259 নাম : দিপাংকৰ বৈশ্য পিতাৰ নাম: বিপিন বৈশ্য ঘৰ নং : ১৫৬ বয়স : 24 লিঙ্গ : পুৰুষ	CQG1343482 ফটো উপলব্ধ	E 260 নাম : প্ৰেম সিং ভগত পিতাৰ নাম: জগদীশ ভকত ঘৰ নং : ১৫৭ বয়স : 72 লিঙ্গ : পুৰুষ	CQG1770601 ফটো উপলব্ধ	261 নাম : শান্তি ভগত স্বামীৰ নাম: প্ৰেম সিং ভগত ঘৰ নং : ১৫৭ বয়স : 62 লিঙ্গ : মহিলা	CQG1770612 ফটো উপলব্ধ
262 নাম : বিজু ভগত পিতাৰ নাম: প্ৰেম সিং ভগত ঘৰ নং : ১৫৭ বয়স : 40 লিঙ্গ : মহিলা	CQG1770623 ফটো উপলব্ধ	263 নাম : প্ৰহ্লাদ ভগত পিতাৰ নাম: প্ৰেম কুমাৰ ভগত ঘৰ নং : ১৫৭ বয়স : 39 লিঙ্গ : পুৰুষ	CQG1770645 ফটো উপলব্ধ	264 নাম : চনিয়া দেৱী স্বামীৰ নাম: প্ৰহ্লাদ ভগত ঘৰ নং : ১৫৭ বয়স : 37 লিঙ্গ : মহিলা	CQG1770667 ফটো উপলব্ধ
265 নাম : মামু ভগত স্বামীৰ নাম: বিজু ভগত ঘৰ নং : ১৫৭ বয়স : 36 লিঙ্গ : মহিলা	CQG1770634 ফটো উপলব্ধ	266 নাম : লক্ষন সিং ভগত পিতাৰ নাম: প্ৰেম সিং ভগত ঘৰ নং : ১৫৭ বয়স : 36 লিঙ্গ : পুৰুষ	CQG1770656 ফটো উপলব্ধ	267 নাম : মুনমুন ভগত স্বামীৰ নাম: বিজু ভগত ঘৰ নং : 157 বয়স : 33 লিঙ্গ : মহিলা	DAS0102863 ফটো উপলব্ধ
268 নাম : মিনতি কালন্দি স্বামীৰ নাম: লক্ষন সিং ভগত ঘৰ নং : 157 বয়স : 26 লিঙ্গ : মহিলা	DAS0002196 ফটো উপলব্ধ	269 নাম : ৰাকেশ ভগত পিতাৰ নাম: বিজু ভগত ঘৰ নং : ১৫৭ বয়স : 24 লিঙ্গ : পুৰুষ	CQG1343508 ফটো উপলব্ধ	270 নাম : বেবি বৰুৱা স্বামীৰ নাম: ৰাকেশ ভগত ঘৰ নং : ১৫৭ বয়স : 22 লিঙ্গ : মহিলা	CQG1343490 ফটো উপলব্ধ



271	CQG1770678	ফটো উপলব্ধ	272	CQG1770689	ফটো উপলব্ধ	273	CQG0282251	ফটো উপলব্ধ
নাম : সিদ্ধেশ্বৰ বৰা পিতাৰ নাম: সাধনকলা বৰা ঘৰ নং : ১৫৮ বয়স : 70 লিঙ্গ : পুৰুষ			নাম : ফুল বৰা স্বামীৰ নাম: সিদ্ধেশ্বৰ বৰা ঘৰ নং : ১৫৮ বয়স : 62 লিঙ্গ : মহিলা			নাম : বুকিআ বেগম স্বামীৰ নাম: জহুৰুদ্দিন খান ঘৰ নং : 158 বয়স : 34 লিঙ্গ : মহিলা		
274	CQG0322123	ফটো উপলব্ধ	275	CQG0566562	ফটো উপলব্ধ	276	CQG0361824	ফটো উপলব্ধ
নাম : চাহিদা বেগম পিতাৰ নাম: আব্দুল ছালাম ঘৰ নং : 158 বয়স : 32 লিঙ্গ : মহিলা			নাম : আইনুল মুল্লা পিতাৰ নাম: ছামচুল মুল্লা ঘৰ নং : ১৫৮ বয়স : 27 লিঙ্গ : পুৰুষ			নাম : পৰ্বাজ আলম শেখ পিতাৰ নাম: হামিদ শেখ ঘৰ নং : 158 বয়স : 26 লিঙ্গ : পুৰুষ		
277	CQG0566638	ফটো উপলব্ধ	278	DAS0032052	ফটো উপলব্ধ	279	CQG1980341	ফটো উপলব্ধ
নাম : হাছিমিনা খাতুন স্বামীৰ নাম: বিলাল মুল্লা ঘৰ নং : ১৫৮ বয়স : 26 লিঙ্গ : মহিলা			নাম : মনোৱাৰা খাতুন স্বামীৰ নাম: আইনুল মুল্লা ঘৰ নং : 158 বয়স : 20 লিঙ্গ : মহিলা			নাম : আমন বেপাৰী পিতাৰ নাম: আবুল কালাম বেপাৰী ঘৰ নং : 158গ বয়স : 22 লিঙ্গ : পুৰুষ		
280	CQG1238161	ফটো উপলব্ধ	281	CQG1162502	ফটো উপলব্ধ	282	CQG1980234	ফটো উপলব্ধ
নাম : নুৰজামাল শেখ পিতাৰ নাম: আজীমুদ্দিন শেখ ঘৰ নং : ১৫৮ ঘ বয়স : 23 লিঙ্গ : পুৰুষ			নাম : চাজেদা খাতুন পিতাৰ নাম: আব্দুল চালাম ঘৰ নং : ১৫৮ গ বয়স : 26 লিঙ্গ : মহিলা			নাম : আছিমিনা খাতুন স্বামীৰ নাম: কাদিৰ মোল্লা ঘৰ নং : 158খ বয়স : 23 লিঙ্গ : মহিলা		
283	CQG1770792	ফটো উপলব্ধ	284	CQG1770805	ফটো উপলব্ধ	285	CQG1770736	ফটো উপলব্ধ
নাম : ৰাজ আলি খাঁ পিতাৰ নাম: অজিচ খাঁ ঘৰ নং : ১৫৮গ বয়স : 64 লিঙ্গ : পুৰুষ			নাম : জহুৰা বেগম স্বামীৰ নাম: ৰাজ আলি খাঁ ঘৰ নং : ১৫৮গ বয়স : 54 লিঙ্গ : মহিলা			নাম : সন্তোষ চাহা পিতাৰ নাম: নিৰঞ্জন চাহা ঘৰ নং : ১৫৮ক বয়স : 53 লিঙ্গ : পুৰুষ		
E 286	CQG1770770	ফটো উপলব্ধ	287	CQG1770872	ফটো উপলব্ধ	288	CQG1770861	ফটো উপলব্ধ
নাম : চামচুল মুল্লা পিতাৰ নাম: নেইমুদ্দিন মুল্লা ঘৰ নং : ১৫৮ঘ বয়স : 52 লিঙ্গ : পুৰুষ			নাম : অজীমুদ্দিন শেখ পিতাৰ নাম: ফকিৰ আলী ঘৰ নং : ১৫৮ঘ বয়স : 48 লিঙ্গ : পুৰুষ			নাম : হামিদ শেখ পিতাৰ নাম: ছামেদ শেখ ঘৰ নং : ১৫৮ঘ বয়স : 46 লিঙ্গ : পুৰুষ		
289	CQG1770850	ফটো উপলব্ধ	290	CQG1770747	ফটো উপলব্ধ	291	CQG1770883	ফটো উপলব্ধ
নাম : কিৰণ বেগম স্বামীৰ নাম: মঃ হামিদ শেখ ঘৰ নং : ১৫৮ঘ বয়স : 45 লিঙ্গ : মহিলা			নাম : বুল চাহা স্বামীৰ নাম: সন্তোষ চাহা ঘৰ নং : ১৫৮ক বয়স : 45 লিঙ্গ : মহিলা			নাম : নুৰজাহান বেগম স্বামীৰ নাম: আজীমুদ্দিন শেখ ঘৰ নং : ১৫৮ঘ বয়স : 42 লিঙ্গ : মহিলা		
292	CQG1770827	ফটো উপলব্ধ	293	CQG1770758	ফটো উপলব্ধ	294	CQG1770769	ফটো উপলব্ধ
নাম : আবুল কালাম বেপাৰী পিতাৰ নাম: আবদুলচালাম বেপাৰী ঘৰ নং : ১৫৮গ বয়স : 42 লিঙ্গ : পুৰুষ			নাম : ৰঞ্জন সাহা পিতাৰ নাম: সন্তোষ সাহা ঘৰ নং : ১৫৮ক বয়স : 38 লিঙ্গ : পুৰুষ			নাম : ৰেণু সাহা পিতাৰ নাম: সন্তোষ চাহা ঘৰ নং : ১৫৮ক বয়স : 38 লিঙ্গ : মহিলা		
295	CQG1770849	ফটো উপলব্ধ	296	CQG1949093	ফটো উপলব্ধ	297	CQG1770816	ফটো উপলব্ধ
নাম : নুৰ হুছেইন বেপাৰী পিতাৰ নাম: আব্দুল চালাম বেপাৰী ঘৰ নং : ১৫৮গ বয়স : 36 লিঙ্গ : পুৰুষ			নাম : সোহীদুল খান পিতাৰ নাম: ৰাজ আলি খান ঘৰ নং : ১৫৮গ বয়স : 36 লিঙ্গ : পুৰুষ			নাম : জহুৰুদ্দিন খাঁ পিতাৰ নাম: ৰাজ আলি খাঁ ঘৰ নং : ১৫৮গ বয়স : 35 লিঙ্গ : পুৰুষ		
# 298	CQG1770781	ফটো উপলব্ধ	299	CQG0202606	ফটো উপলব্ধ	300	CQG0010835	ফটো উপলব্ধ
নাম : মমেলা বেগম স্বামীৰ নাম: চামচুল মুল্লা ঘৰ নং : ১৫৮খ বয়স : 45 লিঙ্গ : মহিলা			নাম : ময়নাল মোল্লা পিতাৰ নাম: চামচুল মোল্লা ঘৰ নং : ১৫৮খ বয়স : 33 লিঙ্গ : পুৰুষ			নাম : নাচিম বেগম পিতাৰ নাম: নুৰ হুছেইন বেপাৰী ঘৰ নং : ১৫৮গ বয়স : 33 লিঙ্গ : মহিলা		



<p># 301 CQG1770838</p> <p>নাম : গুলেনুৰ খাতুন স্বামীৰ নাম: আবুল কালাম বেপাৰী ঘৰ নং : ১৫৮গ বয়স : 33 লিঙ্গ : মহিলা</p> <p>ফটো উপলব্ধ</p>	<p>302 CQG0202648</p> <p>নাম : বিল্লাল মোল্লা পিতাৰ নাম: চামচুল মোল্লা ঘৰ নং : ১৫৮খ বয়স : 31 লিঙ্গ : পুৰুষ</p> <p>ফটো উপলব্ধ</p>	<p>303 CQG0202697</p> <p>নাম : কাদিৰ মোল্লা পিতাৰ নাম: চামচুল মোল্লা ঘৰ নং : ১৫৮খ বয়স : 30 লিঙ্গ : পুৰুষ</p> <p>ফটো উপলব্ধ</p>
<p>304 CQG1770907</p> <p>নাম : অনিমা শইকীয়া স্বামীৰ নাম: ডম্বৰু শইকীয়া ঘৰ নং : ১৫৯ বয়স : 52 লিঙ্গ : মহিলা</p> <p>ফটো উপলব্ধ</p>	<p>305 CQG1770918</p> <p>নাম : অপমণী শইকীয়া পিতাৰ নাম: ডম্বৰু শইকীয়া ঘৰ নং : ১৫৯ বয়স : 35 লিঙ্গ : পুৰুষ</p> <p>ফটো উপলব্ধ</p>	<p>306 CQG1949151</p> <p>নাম : মনিছা বৰা শইকীয়া স্বামীৰ নাম: আপুৰ্মনি শইকীয়া ঘৰ নং : ১৫৯ বয়স : 34 লিঙ্গ : মহিলা</p> <p>ফটো উপলব্ধ</p>
<p>307 CQG0140822</p> <p>নাম : প্ৰিয়ঙ্কা পাল পিতাৰ নাম: প্ৰনব পাল ঘৰ নং : ১৫৯খ বয়স : 28 লিঙ্গ : মহিলা</p> <p>ফটো উপলব্ধ</p>	<p>308 CQG1770930</p> <p>নাম : ডম্বৰু শইকীয়া পিতাৰ নাম: নদ্ৰাম শইকীয়া ঘৰ নং : ১৫৯ক বয়স : 67 লিঙ্গ : পুৰুষ</p> <p>ফটো উপলব্ধ</p>	<p>309 CQG1770941</p> <p>নাম : প্ৰনব পাল পিতাৰ নাম: প্ৰেমেদ কুমাৰ পাল ঘৰ নং : ১৫৯খ বয়স : 66 লিঙ্গ : পুৰুষ</p> <p>ফটো উপলব্ধ</p>
<p>310 CQG1770963</p> <p>নাম : ইজাকুদ্দীন শেখ পিতাৰ নাম: মইজুদ্দীন শেখ ঘৰ নং : ১৫৯গ বয়স : 55 লিঙ্গ : পুৰুষ</p> <p>ফটো উপলব্ধ</p>	<p>311 CQG1770974</p> <p>নাম : হচিমুন বেগম স্বামীৰ নাম: ইজাকুদ্দীন শেখ ঘৰ নং : ১৫৯গ বয়স : 49 লিঙ্গ : মহিলা</p> <p>ফটো উপলব্ধ</p>	<p>312 CQG1770952</p> <p>নাম : প্ৰনালী পাল স্বামীৰ নাম: প্ৰনব পাল ঘৰ নং : ১৫৯খ বয়স : 44 লিঙ্গ : মহিলা</p> <p>ফটো উপলব্ধ</p>
<p>313 CQG1770929</p> <p>নাম : সোনা বান স্বামীৰ নাম: হাচিমত সেখ ঘৰ নং : ১৫৯গ বয়স : 44 লিঙ্গ : মহিলা</p> <p>ফটো উপলব্ধ</p>	<p>314 CQG1770996</p> <p>নাম : হাকিম শেখ পিতাৰ নাম: এজাক উদ্দীন শেখ ঘৰ নং : ১৫৯গ বয়স : 36 লিঙ্গ : পুৰুষ</p> <p>ফটো উপলব্ধ</p>	<p>315 CQG1770985</p> <p>নাম : হাচিমত আলি শেখ পিতাৰ নাম: ইজাকুদ্দীন শেখ ঘৰ নং : ১৫৯গ বয়স : 35 লিঙ্গ : পুৰুষ</p> <p>ফটো উপলব্ধ</p>
<p>316 CQG1771002</p> <p>নাম : ডিম্বেশ্বৰী ডেকা স্বামীৰ নাম: গজেন ডেকা ঘৰ নং : ১৬০ বয়স : 77 লিঙ্গ : মহিলা</p> <p>ফটো উপলব্ধ</p>	<p>317 CQG1771013</p> <p>নাম : ধিৰেন ডেকা মাতৃৰ নাম: গজেন ডেকা ঘৰ নং : ১৬০ বয়স : 49 লিঙ্গ : পুৰুষ</p> <p>ফটো উপলব্ধ</p>	<p>318 CQG1949377</p> <p>নাম : জুলি ডেকা স্বামীৰ নাম: ধিৰেন ডেকা ঘৰ নং : ১৬০ বয়স : 34 লিঙ্গ : মহিলা</p> <p>ফটো উপলব্ধ</p>
<p>319 CQG1352590</p> <p>নাম : নুৰ বক্ত পিতাৰ নাম: নছৰ আলি ঘৰ নং : ১৬১ বয়স : 40 লিঙ্গ : পুৰুষ</p> <p>ফটো উপলব্ধ</p>	<p>320 CQG1353721</p> <p>নাম : মিনজা খাতুন স্বামীৰ নাম: নুৰ বক্ত ঘৰ নং : ১৬১ বয়স : 34 লিঙ্গ : মহিলা</p> <p>ফটো উপলব্ধ</p>	<p>321 CQG1771024</p> <p>নাম : হামিদ শেখ পিতাৰ নাম: গফুৰ শেখ ঘৰ নং : ১৬২ বয়স : 62 লিঙ্গ : পুৰুষ</p> <p>ফটো উপলব্ধ</p>
<p>322 CQG1771035</p> <p>নাম : আমিনা বেগম স্বামীৰ নাম: হামিদ শেখ ঘৰ নং : ১৬২ বয়স : 52 লিঙ্গ : মহিলা</p> <p>ফটো উপলব্ধ</p>	<p>323 CQG1771046</p> <p>নাম : মজিদ শেখ পিতাৰ নাম: হামিদ শেখ ঘৰ নং : ১৬২ বয়স : 37 লিঙ্গ : পুৰুষ</p> <p>ফটো উপলব্ধ</p>	<p>324 CQG0010850</p> <p>নাম : বুৰী পাল স্বামীৰ নাম: মিল্কু কুমাৰ পাল ঘৰ নং : 162 বয়স : 37 লিঙ্গ : মহিলা</p> <p>ফটো উপলব্ধ</p>
<p>325 CQG1998251</p> <p>নাম : জুমকী বেদ্য স্বামীৰ নাম: মটুজ আলি ঘৰ নং : 162 বয়স : 35 লিঙ্গ : মহিলা</p> <p>ফটো উপলব্ধ</p>	<p>326 CQG1771057</p> <p>নাম : আইচা খাতুন স্বামীৰ নাম: হামিদ সেখ ঘৰ নং : ১৬২ বয়স : 34 লিঙ্গ : মহিলা</p> <p>ফটো উপলব্ধ</p>	<p>327 CQG0010836</p> <p>নাম : বাবুল শেখ পিতাৰ নাম: হামিদ শেখ ঘৰ নং : ১৬২ বয়স : 32 লিঙ্গ : পুৰুষ</p> <p>ফটো উপলব্ধ</p>
<p>328 CQG0034645</p> <p>নাম : বুৰী খাতুন পিতাৰ নাম: হামিদ শেখ ঘৰ নং : 162 বয়স : 31 লিঙ্গ : মহিলা</p> <p>ফটো উপলব্ধ</p>	<p>329 CQG1162510</p> <p>নাম : নাছিমা খাতুন স্বামীৰ নাম: মজিদ শেখ ঘৰ নং : ১৬২ বয়স : 29 লিঙ্গ : মহিলা</p> <p>ফটো উপলব্ধ</p>	<p>330 CQG0284190</p> <p>নাম : মফিজুল হক পিতাৰ নাম: জয়লাল হক ঘৰ নং : 162 বয়স : 25 লিঙ্গ : পুৰুষ</p> <p>ফটো উপলব্ধ</p>



331 নাম : বকিবল হক পিতাৰ নাম: জয়নাল হক ঘৰ নং : ১৬২ ক বয়স : 22 লিঙ্গ : পুৰুষ	CQG1229095 ফটো উপলব্ধ	332 নাম : জয়নাল হক পিতাৰ নাম: তাজল হক ঘৰ নং : ১৬২ক বয়স : 59 লিঙ্গ : পুৰুষ	CQG1771068 ফটো উপলব্ধ	333 নাম : বুপজান খাতুন স্বামীৰ নাম: জয়নাল হক ঘৰ নং : ১৬২ক বয়স : 54 লিঙ্গ : মহিলা	CQG1771079 ফটো উপলব্ধ
334 নাম : লাইলি বেগম স্বামীৰ নাম: চামচুল আলি ঘৰ নং : 163 বয়স : 23 লিঙ্গ : মহিলা	DAS0022079 ফটো উপলব্ধ	335 নাম : বানআৰা বেগম স্বামীৰ নাম: চাদিক আনচাৰী ঘৰ নং : ১৬৪ বয়স : 47 লিঙ্গ : মহিলা	CQG1771091 ফটো উপলব্ধ	336 নাম : শাহিদ আনচাৰী পিতাৰ নাম: চাদিক আনচাৰী ঘৰ নং : ১৬৪ বয়স : 33 লিঙ্গ : পুৰুষ	CQG0010837 ফটো উপলব্ধ
337 নাম : ছিমৰুন আনচাৰী অন্যান্য: চাদিক আনচাৰী ঘৰ নং : 164 বয়স : 26 লিঙ্গ : মহিলা	CQG0320051 ফটো উপলব্ধ	338 নাম : শ্বপন খান পিতাৰ নাম: বেজেক খান ঘৰ নং : 165 বয়স : 46 লিঙ্গ : পুৰুষ	CQG0010914 ফটো উপলব্ধ	339 নাম : হামিদা বেগম স্বামীৰ নাম: শ্বপন খান ঘৰ নং : 165 বয়স : 46 লিঙ্গ : মহিলা	CQG0010915 ফটো উপলব্ধ
340 নাম : ছহেল খান পিতাৰ নাম: শ্বপন খান ঘৰ নং : 165 বয়স : 22 লিঙ্গ : পুৰুষ	CQG1991595 ফটো উপলব্ধ	D 341 নাম : আইনুল শেখ পিতাৰ নাম: চিৰাজ শেখ ঘৰ নং : ১৬৭ বয়স : 47 লিঙ্গ : পুৰুষ	CQG1771104 ফটো উপলব্ধ	342 নাম : মৰজিনা বেগম স্বামীৰ নাম: ইয়াকুব শেখ ঘৰ নং : ১৬৭ক বয়স : 35 লিঙ্গ : মহিলা	CQG0141424 ফটো উপলব্ধ
343 নাম : অম্বিয়া খাতুন স্বামীৰ নাম: চাৰিফ আলি ঘৰ নং : 167 বয়স : 29 লিঙ্গ : মহিলা	CQG0282434 ফটো উপলব্ধ	344 নাম : বৌজিনা চুলতানা স্বামীৰ নাম: আফাজুদ্দিন আলি ঘৰ নং : ১৬৭ বয়স : 28 লিঙ্গ : মহিলা	CQG0472753 ফটো উপলব্ধ	345 নাম : বাপ্পী বেপাৰী পিতাৰ নাম: হামিদ বেপাৰী ঘৰ নং : ১৬৭ বয়স : 27 লিঙ্গ : পুৰুষ	CQG1275320 ফটো উপলব্ধ
346 নাম : ছাবিনা খাতুন পিতাৰ নাম: নবীৰুল্ল স্বেখ ঘৰ নং : ১৬৭ বয়স : 26 লিঙ্গ : মহিলা	CQG0388660 ফটো উপলব্ধ	347 নাম : বুকচানা খাতুন পিতাৰ নাম: আলি ইছলাম শ্বেখ ঘৰ নং : 167 বয়স : 26 লিঙ্গ : মহিলা	CQG0321950 ফটো উপলব্ধ	348 নাম : ৰচিদা খাতুন স্বামীৰ নাম: ৰহমান শ্বেখ ঘৰ নং : ১৬৭ বয়স : 24 লিঙ্গ : মহিলা	CQG0566513 ফটো উপলব্ধ
349 নাম : তাছলিমা খাতুন স্বামীৰ নাম: ছহিদুল আহমেদ ঘৰ নং : ১৬৭ বয়স : 24 লিঙ্গ : মহিলা	CQG0566455 ফটো উপলব্ধ	350 নাম : আশ্বাক শ্বেখ পিতাৰ নাম: নবী ৰচুল শ্বেখ ঘৰ নং : ১৬৭ বয়স : 23 লিঙ্গ : পুৰুষ	CQG0566414 ফটো উপলব্ধ	351 নাম : ইনস্বেহা খাতুন পিতাৰ নাম: আলি আহমেদ ঘৰ নং : 167চ বয়স : 19 লিঙ্গ : মহিলা	DAS0119719 ফটো উপলব্ধ
352 নাম : চুহানা খাতুন পিতাৰ নাম: ছাহীজাহান আহমেদ ঘৰ নং : 167চন্দ বয়স : 19 লিঙ্গ : মহিলা	DAS0134551 ফটো উপলব্ধ	353 নাম : অনিমা বেগম স্বামীৰ নাম: ছাহীজাহান আহমেদ ঘৰ নং : 167চ বয়স : 38 লিঙ্গ : মহিলা	CQG0036566 ফটো উপলব্ধ	354 নাম : চাহা আলম ছছেইন মাতৃৰ নাম: মাৰিনা বেগম ঘৰ নং : 167গ বয়স : 19 লিঙ্গ : পুৰুষ	DAS0116590 ফটো উপলব্ধ
355 নাম : নিছা আহমেদ স্বামীৰ নাম: চুৰজ আলি ঘৰ নং : ১৬৭ য বয়স : 22 লিঙ্গ : মহিলা	CQG1228808 ফটো উপলব্ধ	356 নাম : হজৰত আলি পিতাৰ নাম: হামিদ আলি ঘৰ নং : ১৬৭ক বয়স : 64 লিঙ্গ : পুৰুষ	CQG1363860 ফটো উপলব্ধ	357 নাম : আমিনা খাতুন পিতাৰ নাম: আব্দুল আজিজ ঘৰ নং : 167খ বয়স : 45 লিঙ্গ : মহিলা	CQG1167915 ফটো উপলব্ধ
358 নাম : নাজমা খাতুন স্বামীৰ নাম: হাফিজুদ্দিন আলি ঘৰ নং : ১৬৭ খ বয়স : 35 লিঙ্গ : মহিলা	CQG1332741 ফটো উপলব্ধ	359 নাম : ইজাজ বেপাৰী পিতাৰ নাম: আব্দুল ৰহিম বেপাৰী ঘৰ নং : 167গ বয়স : 22 লিঙ্গ : পুৰুষ	CQG1998285 ফটো উপলব্ধ	360 নাম : চাৰিফ আলি পিতাৰ নাম: চৈয়দ আলি ঘৰ নং : 167খ বয়স : 32 লিঙ্গ : পুৰুষ	CQG0036707 ফটো উপলব্ধ



361 নাম : সুৰজ আলি পিতাৰ নাম: চেয়দ আলি ঘৰ নং : 167খ বয়স : 32 লিঙ্গ : পুৰুষ	CQG0036749 ফটো উপলব্ধ	362 নাম : দিলবৰ হুছেন বেপাৰী পিতাৰ নাম: বাৰেক বেপাৰী ঘৰ নং : 169ঙ বয়স : 67 লিঙ্গ : পুৰুষ	CQG1771239 ফটো উপলব্ধ	363 নাম : আলি ইছলাম শেখ পিতাৰ নাম: জব্বাৰ আলি শেখ ঘৰ নং : 169ক বয়স : 63 লিঙ্গ : পুৰুষ	CQG1771126 ফটো উপলব্ধ
364 নাম : মমেজা বেগম স্বামীৰ নাম: আব্দুল আজিজ ঘৰ নং : 169খ বয়স : 62 লিঙ্গ : মহিলা	CQG1771160 ফটো উপলব্ধ	365 নাম : মাজেদা বেগম স্বামীৰ নাম: ইছাহাক আনচাৰী ঘৰ নং : 169জ বয়স : 59 লিঙ্গ : মহিলা	CQG1771331 ফটো উপলব্ধ	366 নাম : আলি আহমেদ পিতাৰ নাম: মানিক মিঞা ঘৰ নং : 169চ বয়স : 58 লিঙ্গ : পুৰুষ	CQG1771284 ফটো উপলব্ধ
367 নাম : চেয়দ আলি পিতাৰ নাম: চেয়দ আলি ঘৰ নং : 169ঘ বয়স : 57 লিঙ্গ : পুৰুষ	CQG1771386 ফটো উপলব্ধ	368 নাম : চেলনা বেগম স্বামীৰ নাম: চেয়দ আলি ঘৰ নং : 169ঘ বয়স : 52 লিঙ্গ : মহিলা	CQG1771397 ফটো উপলব্ধ	369 নাম : খতেজা বেগম স্বামীৰ নাম: আলি ইছলাম ঘৰ নং : 169ক বয়স : 52 লিঙ্গ : মহিলা	CQG1771137 ফটো উপলব্ধ
370 নাম : জাকিৰ হুছেন পিতাৰ নাম: হুছেন আলি ঘৰ নং : 169গ বয়স : 51 লিঙ্গ : পুৰুষ	CQG1771206 ফটো উপলব্ধ	371 নাম : নবিৰচুল শেখ পিতাৰ নাম: আব্দুল বহমান ঘৰ নং : 169ৰ বয়স : 51 লিঙ্গ : পুৰুষ	CQG1771364 ফটো উপলব্ধ	372 নাম : বাহেলা বেগম স্বামীৰ নাম: নবিৰচুল শেখ ঘৰ নং : 169ৰ বয়স : 48 লিঙ্গ : মহিলা	CQG1771375 ফটো উপলব্ধ
373 নাম : জুলেখা বেগম স্বামীৰ নাম: হামিদ বেপাৰী ঘৰ নং : 169ছ বয়স : 47 লিঙ্গ : মহিলা	CQG1771320 ফটো উপলব্ধ	374 নাম : খালেদা বেগম স্বামীৰ নাম: আলি আহমেদ ঘৰ নং : 169চ বয়স : 46 লিঙ্গ : মহিলা	CQG1771295 ফটো উপলব্ধ	375 নাম : বেহেনা খাতুন পিতাৰ নাম: ইসহাক আনচাৰী ঘৰ নং : 169জ বয়স : 45 লিঙ্গ : মহিলা	CQG1771342 ফটো উপলব্ধ
376 নাম : আব্দুল ৰহিম বেপাৰী পিতাৰ নাম: দিলবৰ হুছেন বেপাৰী ঘৰ নং : 169ঙ বয়স : 44 লিঙ্গ : পুৰুষ	CQG1771251 ফটো উপলব্ধ	377 নাম : মদিনা খাতুন পিতাৰ নাম: ইশাহক আনচাৰী ঘৰ নং : 169জ বয়স : 43 লিঙ্গ : মহিলা	CQG1771353 ফটো উপলব্ধ	378 নাম : ছাফিজুদ্দিন আলি পিতাৰ নাম: আব্দুল আজিজ ঘৰ নং : 169খ বয়স : 43 লিঙ্গ : পুৰুষ	CQG1771171 ফটো উপলব্ধ
379 নাম : ফৰিদা খাতুন পিতাৰ নাম: দিলবৰ হুছেন বেপাৰী ঘৰ নং : 169ঙ বয়স : 42 লিঙ্গ : মহিলা	CQG1771273 ফটো উপলব্ধ	380 নাম : চাহাজাহান আহমেদ পিতাৰ নাম: মানিক মিঞা ঘৰ নং : 169চ বয়স : 42 লিঙ্গ : পুৰুষ	CQG1771308 ফটো উপলব্ধ	381 নাম : মেৰিনা বেগম স্বামীৰ নাম: জাকিৰ হুছেন ঘৰ নং : 169গ বয়স : 42 লিঙ্গ : মহিলা	CQG1771217 ফটো উপলব্ধ
382 নাম : ফৰিদা বেগম স্বামীৰ নাম: আব্দুল ৰহিম বেপাৰী ঘৰ নং : 169ঙ বয়স : 40 লিঙ্গ : মহিলা	CQG1771262 ফটো উপলব্ধ	383 নাম : হাফিজুদ্দিন আলি পিতাৰ নাম: আব্দুল আজিজ ঘৰ নং : 169খ বয়স : 39 লিঙ্গ : পুৰুষ	CQG1771182 ফটো উপলব্ধ	384 নাম : আফাজুদ্দিন আলি পিতাৰ নাম: আব্দুল আজিজ ঘৰ নং : 169খ বয়স : 37 লিঙ্গ : পুৰুষ	CQG0010838 ফটো উপলব্ধ
385 নাম : চাহিদা বেগম স্বামীৰ নাম: ছাফিজুদ্দিন আলি ঘৰ নং : 169খ বয়স : 37 লিঙ্গ : মহিলা	CQG1771193 ফটো উপলব্ধ	386 নাম : ইয়াকুব শেখ পিতাৰ নাম: আলি ইছলাম শেখ ঘৰ নং : 169ক বয়স : 35 লিঙ্গ : পুৰুষ	CQG1771159 ফটো উপলব্ধ	387 নাম : মাইনা খাতুন পিতাৰ নাম: আব্দুল আজিজ ঘৰ নং : 169খ বয়স : 34 লিঙ্গ : মহিলা	CQG0010839 ফটো উপলব্ধ
388 নাম : ৰহমান শেখ পিতাৰ নাম: আলি ইছলাম ঘৰ নং : 169ক বয়স : 32 লিঙ্গ : পুৰুষ	CQG1771148 ফটো উপলব্ধ	389 নাম : চালমা খাতুন পিতাৰ নাম: আব্দুল আজিজ ঘৰ নং : 169খ বয়স : 31 লিঙ্গ : মহিলা	CQG0010840 ফটো উপলব্ধ	390 নাম : ছহিদুল আহমেদ পিতাৰ নাম: আলি আহমেদ ঘৰ নং : 169চ বয়স : 28 লিঙ্গ : পুৰুষ	CQG0307306 ফটো উপলব্ধ



<p>S 391 CQG0307348</p> <p>নাম : ছেহনাজ খাতুন পিতাৰ নাম : নৱবুজুৰ শেখ ঘৰ নং : 168 বয়স : 28 লিঙ্গ : মহিলা</p> <p>ফটো উপলব্ধ</p>	<p>392 DAS0056663</p> <p>নাম : আব্দুল মোতালিব পিতাৰ নাম : আব্দুল এচেক ঘৰ নং : 168 বয়স : 47 লিঙ্গ : পুৰুষ</p> <p>ফটো উপলব্ধ</p>	<p>393 DAS0056572</p> <p>নাম : তনজা বেগম স্বামীৰ নাম : আব্দুল মোতালিব ঘৰ নং : 168 বয়স : 38 লিঙ্গ : মহিলা</p> <p>ফটো উপলব্ধ</p>
<p>394 CQG1771466</p> <p>নাম : কল্পনা নাথ স্বামীৰ নাম : নাৰু চন্দ্ৰ দেবনাথ ঘৰ নং : 190 বয়স : 51 লিঙ্গ : মহিলা</p> <p>ফটো উপলব্ধ</p>	<p>395 CQG1771433</p> <p>নাম : স্বপন নাথ পিতাৰ নাম : কাৰ্তিক দেবনাথ ঘৰ নং : 190 বয়স : 46 লিঙ্গ : পুৰুষ</p> <p>ফটো উপলব্ধ</p>	<p>396 CQG1771422</p> <p>নাম : কিশোৰ দেৱনাথ পিতাৰ নাম : কাৰ্তিক দেবনাথ ঘৰ নং : 190 বয়স : 43 লিঙ্গ : পুৰুষ</p> <p>ফটো উপলব্ধ</p>
<p>397 CQG0010841</p> <p>নাম : ধৃতসুন্দৰ নাথ পিতাৰ নাম : দিবাকৰ নাথ ঘৰ নং : 190 বয়স : 40 লিঙ্গ : পুৰুষ</p> <p>ফটো উপলব্ধ</p>	<p>398 CQG0566281</p> <p>নাম : আৰতি সাহা নাথ স্বামীৰ নাম : স্বপন নাথ ঘৰ নং : 190 বয়স : 36 লিঙ্গ : মহিলা</p> <p>ফটো উপলব্ধ</p>	<p>399 CQG0206656</p> <p>নাম : দশমী দাস নাথ স্বামীৰ নাম : ধৃতসুন্দৰ নাথ ঘৰ নং : 190 বয়স : 32 লিঙ্গ : মহিলা</p> <p>ফটো উপলব্ধ</p>
<p>400 CQG1383124</p> <p>নাম : দ্বিবেন্দু নাথ পিতাৰ নাম : নাৰু চন্দ্ৰ নাথ ঘৰ নং : 190 বয়স : 23 লিঙ্গ : পুৰুষ</p> <p>ফটো উপলব্ধ</p>	<p>401 CQG1771499</p> <p>নাম : ভবতুষ পাল মাতৃৰ নাম : অমিয় পাল ঘৰ নং : 192 বয়স : 59 লিঙ্গ : পুৰুষ</p> <p>ফটো উপলব্ধ</p>	<p>402 CQG1771502</p> <p>নাম : শিখাৰানী পাল স্বামীৰ নাম : ভবতুষ পাল ঘৰ নং : 192 বয়স : 46 লিঙ্গ : মহিলা</p> <p>ফটো উপলব্ধ</p>
<p>403 CQG0010842</p> <p>নাম : নিপু দাধৰা পিতাৰ নাম : পুৱাৰাম দাধৰা ঘৰ নং : 192 বয়স : 34 লিঙ্গ : পুৰুষ</p> <p>ফটো উপলব্ধ</p>	<p>404 CQG0039818</p> <p>নাম : পল্লবী পাল পিতাৰ নাম : ৰত্নেশ্বৰ পাল ঘৰ নং : 172 বয়স : 33 লিঙ্গ : মহিলা</p> <p>ফটো উপলব্ধ</p>	<p>405 DAS0000141</p> <p>নাম : বিপা ৰায় বৈশ্য পিতাৰ নাম : ভবতুষ পাল ঘৰ নং : 172 বয়স : 33 লিঙ্গ : মহিলা</p> <p>ফটো উপলব্ধ</p>
<p>406 CQG0320002</p> <p>নাম : চান নাথ পিতাৰ নাম : ৰত্নেশ্বৰ নাথ ঘৰ নং : 172 বয়স : 31 লিঙ্গ : পুৰুষ</p> <p>ফটো উপলব্ধ</p>	<p>407 CQG0319954</p> <p>নাম : নবজ্যোতি নাথ পিতাৰ নাম : ৰত্নেশ্বৰ নাথ ঘৰ নং : 172 বয়স : 26 লিঙ্গ : পুৰুষ</p> <p>ফটো উপলব্ধ</p>	<p>408 CQG1247352</p> <p>নাম : জলি দাস মাতৃৰ নাম : ৰমা দাস ঘৰ নং : 192 বয়স : 22 লিঙ্গ : মহিলা</p> <p>ফটো উপলব্ধ</p>
<p>409 CQG0404483</p> <p>নাম : বিশ্বদীপ দে পিতাৰ নাম : বিদ্যুত দে ঘৰ নং : 172 বয়স : 25 লিঙ্গ : পুৰুষ</p> <p>ফটো উপলব্ধ</p>	<p>410 CQG1343474</p> <p>নাম : গৌৰী দেৱী পিতাৰ নাম : ৰত্নেশ্বৰ নাথ ঘৰ নং : 192 বয়স : 22 লিঙ্গ : মহিলা</p> <p>ফটো উপলব্ধ</p>	<p>E 411 CQG1771659</p> <p>নাম : দীপক চৰকাৰ পিতাৰ নাম : ৰত্নেশ্বৰ নাথ চৰকাৰ ঘৰ নং : 192 বয়স : 8 লিঙ্গ : পুৰুষ</p> <p>ফটো উপলব্ধ</p>
<p>412 CQG1771660</p> <p>নাম : দীপা চৰকাৰ স্বামীৰ নাম : দীপক চৰকাৰ ঘৰ নং : 192 বয়স : 75 লিঙ্গ : মহিলা</p> <p>ফটো উপলব্ধ</p>	<p>E 413 CQG1771546</p> <p>নাম : পুৱাৰাম দাধৰা পিতাৰ নাম : পুৱাৰাম দাধৰা ঘৰ নং : 192 বয়স : 7 লিঙ্গ : পুৰুষ</p> <p>ফটো উপলব্ধ</p>	<p>R 414 CQG1771591</p> <p>নাম : ৰঞ্জিত দত্ত পিতাৰ নাম : বলৰাম দত্ত ঘৰ নং : 192 বয়স : 66 লিঙ্গ : পুৰুষ</p> <p>ফটো উপলব্ধ</p>
<p>415 CQG1771524</p> <p>নাম : ৰত্নেশ্বৰ নাথ পিতাৰ নাম : তাৰু ৰাম নাথ ঘৰ নং : 192 বয়স : 62 লিঙ্গ : পুৰুষ</p> <p>ফটো উপলব্ধ</p>	<p>416 CQG1771557</p> <p>নাম : জুন দাধৰা স্বামীৰ নাম : পুৱাৰাম দাধৰা ঘৰ নং : 192 বয়স : 60 লিঙ্গ : মহিলা</p> <p>ফটো উপলব্ধ</p>	<p>417 CQG1771637</p> <p>নাম : প্ৰদীপ দে পিতাৰ নাম : জিতেন্দ্ৰ দে ঘৰ নং : 192 বয়স : 57 লিঙ্গ : পুৰুষ</p> <p>ফটো উপলব্ধ</p>
<p>418 CQG1771579</p> <p>নাম : ময়না দে স্বামীৰ নাম : বিদ্যুত দে ঘৰ নং : 192 বয়স : 56 লিঙ্গ : মহিলা</p> <p>ফটো উপলব্ধ</p>	<p>419 CQG1771648</p> <p>নাম : তোলশী দে স্বামীৰ নাম : প্ৰদীপ দে ঘৰ নং : 192 বয়স : 54 লিঙ্গ : মহিলা</p> <p>ফটো উপলব্ধ</p>	<p>420 CQG1771604</p> <p>নাম : মঞ্জু দত্ত স্বামীৰ নাম : ৰঞ্জিত দত্ত ঘৰ নং : 192 বয়স : 52 লিঙ্গ : মহিলা</p> <p>ফটো উপলব্ধ</p>



R 421 নাম : বিদ্যুত দে পিতাৰ নাম : সুনিলা দে ঘৰ নং : ১৭২৮ বয়স : 50 লিঙ্গ : পুৰুষ	CQG1771568 ফটো উপলব্ধ	422 নাম : শোভা দে স্বামীৰ নাম : প্ৰদীপ দে ঘৰ নং : ১৭২৮ বয়স : 49 লিঙ্গ : মহিলা	CQG0206979 ফটো উপলব্ধ	423 নাম : ৰুমী দাস স্বামীৰ নাম : বৰেশ্বৰ দাস ঘৰ নং : ১৭২৮ বয়স : 49 লিঙ্গ : মহিলা	CQG1771580 ফটো উপলব্ধ
424 নাম : ৰুমী দেবী স্বামীৰ নাম : বৰেশ্বৰ নাথ ঘৰ নং : ১৭২৮ বয়স : 48 লিঙ্গ : মহিলা	CQG1771535 ফটো উপলব্ধ	425 নাম : লিটন দত্ত পিতাৰ নাম : ৰঞ্জিত দত্ত ঘৰ নং : ১৭২৬ বয়স : 39 লিঙ্গ : পুৰুষ	CQG1771615 ফটো উপলব্ধ	426 নাম : ৰীমালী শৰ্মা দত্ত স্বামীৰ নাম : লিটন দত্ত ঘৰ নং : ১৭২৬ বয়স : 37 লিঙ্গ : মহিলা	CQG1949355 ফটো উপলব্ধ
427 নাম : পৰিসিতা দাধৰা পিতাৰ নাম : পুৰাৰাম দাধৰা ঘৰ নং : ১৭২ বয়স : 36 লিঙ্গ : মহিলা	CQG0010843 ফটো উপলব্ধ	428 নাম : তুম্পা দত্ত পিতাৰ নাম : ৰঞ্জিত দত্ত ঘৰ নং : ১৭২৬ বয়স : 35 লিঙ্গ : মহিলা	CQG1771626 ফটো উপলব্ধ	429 নাম : সত্য জিত কৰ পিতাৰ নাম : বিজয় চন্দ্ৰ কৰ ঘৰ নং : ১৭৩ বয়স : 42 লিঙ্গ : পুৰুষ	CQG1771717 ফটো উপলব্ধ
430 নাম : ইন্দ্ৰনীল কুন্দ পিতাৰ নাম : অনিলা কুন্দ ঘৰ নং : ১৭৩ বয়স : 40 লিঙ্গ : পুৰুষ	CQG1775480 ফটো উপলব্ধ	431 নাম : ইন্দ্ৰনীল কুণ্ড পিতাৰ নাম : অনিলা কুণ্ড ঘৰ নং : ১৭৩ বয়স : 38 লিঙ্গ : পুৰুষ	CQG0010844 ফটো উপলব্ধ	432 নাম : অধিশ কুন্দ পিতাৰ নাম : অনিলা কুন্দ ঘৰ নং : ১৭৩ বয়স : 37 লিঙ্গ : পুৰুষ	CQG1771706 ফটো উপলব্ধ
433 নাম : অঞ্জলী ভাওয়াল স্বামীৰ নাম : আধীশ কুণ্ড ঘৰ নং : ১৭৩ বয়স : 37 লিঙ্গ : মহিলা	CQG1248319 ফটো উপলব্ধ	434 নাম : সপ্না দে কৰ স্বামীৰ নাম : সত্যজিৎ কৰ ঘৰ নং : 173 বয়স : 29 লিঙ্গ : মহিলা	DAS0074781 ফটো উপলব্ধ	R 435 নাম : বিজয় চন্দ্ৰ কৰ পিতাৰ নাম : অৰুণী মোহন কৰ ঘৰ নং : ১৭৪ বয়স : 66 লিঙ্গ : পুৰুষ	CQG1771728 ফটো উপলব্ধ
436 নাম : পবিতা কৰ স্বামীৰ নাম : বিজয় কৰ ঘৰ নং : ১৭৪ বয়স : 58 লিঙ্গ : মহিলা	CQG1771739 ফটো উপলব্ধ	R 437 নাম : জান মহম্মদ পিতাৰ নাম : মহম্মদ কলিম ঘৰ নং : ১৭৪ বয়স : 52 লিঙ্গ : পুৰুষ	CQG1771820 ফটো উপলব্ধ	438 নাম : বিশ্বজিৎ কৰ পিতাৰ নাম : বিজয় কৰ ঘৰ নং : ১৭৪ বয়স : 43 লিঙ্গ : পুৰুষ	CQG1771740 ফটো উপলব্ধ
439 নাম : সীমি পাল কৰ স্বামীৰ নাম : বিশ্বজিত কৰ ঘৰ নং : ১৭৪ বয়স : 34 লিঙ্গ : মহিলা	CQG1771751 ফটো উপলব্ধ	440 নাম : আনৰা খাতুন স্বামীৰ নাম : চোয়ীদ আলী ঘৰ নং : ১৭৪ বয়স : 30 লিঙ্গ : মহিলা	CQG0511378 ফটো উপলব্ধ	441 নাম : অজয় পৰ্বত পিতাৰ নাম : উত্তম পৰ্বত ঘৰ নং : ১৭৪ বয়স : 24 লিঙ্গ : পুৰুষ	CQG1181288 ফটো উপলব্ধ
442 নাম : আমিনা খাতুন স্বামীৰ নাম : মহৰম আলি ঘৰ নং : 174 বয়স : 22 লিঙ্গ : মহিলা	CQG1980267 ফটো উপলব্ধ	443 নাম : আস মুহম্মদ পিতাৰ নাম : মহম্মদ কলিম ঘৰ নং : ১৭৪ বয়স : 76 লিঙ্গ : পুৰুষ	CQG1771808 ফটো উপলব্ধ	444 নাম : নছৰন নেছা স্বামীৰ নাম : আচ মহম্মদ ঘৰ নং : ১৭৪ বয়স : 71 লিঙ্গ : মহিলা	CQG1771819 ফটো উপলব্ধ
R 445 নাম : যোগেন চৌধুৰী পিতাৰ নাম : প্ৰসাদ চৌধুৰী ঘৰ নং : ১৭৪ বয়স : 50 লিঙ্গ : পুৰুষ	CQG1771784 ফটো উপলব্ধ	446 নাম : মঞ্জু চৌধুৰী স্বামীৰ নাম : যোগেন চৌধুৰী ঘৰ নং : ১৭৪ বয়স : 46 লিঙ্গ : মহিলা	CQG1771795 ফটো উপলব্ধ	447 নাম : বলোৰাম দে পিতাৰ নাম : চুৰেন্দ্ৰ মোহন দে ঘৰ নং : ১৭৫ বয়স : 65 লিঙ্গ : পুৰুষ	CQG1771831 ফটো উপলব্ধ
448 নাম : ৰত্নাৰাণী দে স্বামীৰ নাম : বলৰাম দে ঘৰ নং : ১৭৫ বয়স : 55 লিঙ্গ : মহিলা	CQG1771842 ফটো উপলব্ধ	449 নাম : পিথকি দে পিতাৰ নাম : বলৰাম দে ঘৰ নং : ১৭৫ বয়স : 41 লিঙ্গ : মহিলা	CQG1771864 ফটো উপলব্ধ	450 নাম : দিপান্জন দে পিতাৰ নাম : বলৰাম দে ঘৰ নং : ১৭৫ বয়স : 38 লিঙ্গ : পুৰুষ	CQG0207787 ফটো উপলব্ধ



451 নাম : বিয়া ৰায় পিতাৰ নাম: খোকন ৰায় ঘৰ নং : ১৭৫ বয়স : 32 লিঙ্গ : মহিলা	CQG0010845 ফটো উপলব্ধ	452 নাম : বিশাল ৰায় পিতাৰ নাম: খাকুন ৰায় ঘৰ নং : ১৭৫ বয়স : 27 লিঙ্গ : পুৰুষ	CQG0140921 ফটো উপলব্ধ	453 নাম : গোপাল ঘোষ পিতাৰ নাম: ব্ৰজেন্দ্ৰ ঘোষ ঘৰ নং : 175ক বয়স : 65 লিঙ্গ : পুৰুষ	CQG1980226 ফটো উপলব্ধ
454 নাম : অঞ্জনা ঘোষ স্বামীৰ নাম: গোপাল ঘোষ ঘৰ নং : 175ক বয়স : 50 লিঙ্গ : মহিলা	CQG1980218 ফটো উপলব্ধ	455 নাম : ৰবীন্দ্ৰ দে পিতাৰ নাম: জিতিন্দ্ৰ চন্দ্ৰ দে ঘৰ নং : ১৭৬ বয়স : 72 লিঙ্গ : পুৰুষ	CQG1771875 ফটো উপলব্ধ	456 নাম : প্ৰদীপ দে পিতাৰ নাম: জিতিন্দ্ৰ চন্দ্ৰ দে ঘৰ নং : ১৭৬ বয়স : 67 লিঙ্গ : পুৰুষ	CQG1771897 ফটো উপলব্ধ
R 457 নাম : নিৰ্বাণী দে স্বামীৰ নাম: ৰবীন্দ্ৰ দে ঘৰ নং : ১৭৬ বয়স : 62 লিঙ্গ : মহিলা	CQG1771886 ফটো উপলব্ধ	458 নাম : আৰীশ দে পিতাৰ নাম: ৰবীন্দ্ৰ চন্দ্ৰ দে ঘৰ নং : ১৭৬ বয়স : 48 লিঙ্গ : মহিলা	CQG1771911 ফটো উপলব্ধ	459 নাম : সুপৰ্ণা দাসু দে স্বামীৰ নাম: আৰীশ দে ঘৰ নং : ১৭৬ বয়স : 35 লিঙ্গ : মহিলা	CQG1324078 ফটো উপলব্ধ
460 নাম : শাহনাজ খাতুন পিতাৰ নাম: জান মইম্মাদ ঘৰ নং : 176 বয়স : 33 লিঙ্গ : মহিলা	CQG0319574 ফটো উপলব্ধ	461 নাম : জয়নাল বেপাৰী পিতাৰ নাম: হামিদ বেপাৰী ঘৰ নং : 167 ছ বয়স : 32 লিঙ্গ : পুৰুষ	CQG0041087 ফটো উপলব্ধ	S 462 নাম : জেতিশ্বীতা দাধৰা পিতাৰ নাম: পুৰাৰাম দাধৰা ঘৰ নং : ১৭৬ বয়স : 32 লিঙ্গ : মহিলা	CQG1776212 ফটো উপলব্ধ
463 নাম : শোভাৰাণী সিং স্বামীৰ নাম: কানায় সিং ঘৰ নং : ১৭৭ বয়স : 67 লিঙ্গ : মহিলা	CQG1771933 ফটো উপলব্ধ	464 নাম : চনজয় সিং মাতৃৰ নাম: শোভাৰাণী সিং ঘৰ নং : ১৭৭ বয়স : 49 লিঙ্গ : পুৰুষ	CQG1771944 ফটো উপলব্ধ	R 465 নাম : ৰাজীৱ সিং মাতৃৰ নাম: কানাইলাল সিং ঘৰ নং : ১৭৭ বয়স : 40 লিঙ্গ : মহিলা	CQG0010846 ফটো উপলব্ধ
466 নাম : সাধনা দেবনাথ মাতৃৰ নাম: মতিন্দ্ৰ দেবনাথ ঘৰ নং : 178 বয়স : 67 লিঙ্গ : মহিলা	CQG1771966 ফটো উপলব্ধ	467 নাম : নছৰ আলি পিতাৰ নাম: হাকিম উদ্দীন ঘৰ নং : ১৭৯ বয়স : 71 লিঙ্গ : পুৰুষ	CQG1354406 ফটো উপলব্ধ	468 নাম : পচা খাতুন পিতাৰ নাম: নছৰ আলি ঘৰ নং : ১৭৯ বয়স : 56 লিঙ্গ : মহিলা	CQG1353705 ফটো উপলব্ধ
469 নাম : নুৰ কাসিম পিতাৰ নাম: নসৰ আলী ঘৰ নং : ১৭৯ বয়স : 33 লিঙ্গ : পুৰুষ	CQG1353697 ফটো উপলব্ধ	470 নাম : ছাহজাহান আলি পিতাৰ নাম: নছৰ আলি ঘৰ নং : ১৭৯ বয়স : 29 লিঙ্গ : পুৰুষ	CQG1354562 ফটো উপলব্ধ	471 নাম : নুৰ মহম্মাদ পিতাৰ নাম: নছৰ আলি ঘৰ নং : ১৭৯ বয়স : 26 লিঙ্গ : পুৰুষ	CQG1354414 ফটো উপলব্ধ
472 নাম : মোৰ্জিনা খাতুন স্বামীৰ নাম: ছাহজাহান আলি ঘৰ নং : ১৭৯ বয়স : 25 লিঙ্গ : মহিলা	CQG1354422 ফটো উপলব্ধ	473 নাম : ছানীয়াৰা খাতুন স্বামীৰ নাম: নুৰ মহম্মাদ ঘৰ নং : 179 বয়স : 23 লিঙ্গ : মহিলা	DAS0102723 ফটো উপলব্ধ	474 নাম : হাজাৰা খাতুন স্বামীৰ নাম: নুৰ কাছিম ঘৰ নং : 179 বয়স : 22 লিঙ্গ : মহিলা	DAS0102756 ফটো উপলব্ধ
475 নাম : আয়ুব আলী পিতাৰ নাম: আব্দুল খালেক ঘৰ নং : 180 বয়স : 51 লিঙ্গ : পুৰুষ	DAS0000133 ফটো উপলব্ধ	476 নাম : তৰমজা খাতুন স্বামীৰ নাম: আয়ুব আলি ঘৰ নং : 180 বয়স : 36 লিঙ্গ : মহিলা	DAS0000042 ফটো উপলব্ধ	477 নাম : আবিদা চুলতানা পিতাৰ নাম: আয়ুব আলি ঘৰ নং : 180 বয়স : 21 লিঙ্গ : মহিলা	DAS0000190 ফটো উপলব্ধ
478 নাম : ৰাণী বালা ধৰ স্বামীৰ নাম: যাদব ধৰ ঘৰ নং : ১৮১ বয়স : 77 লিঙ্গ : মহিলা	CQG1771999 ফটো উপলব্ধ	479 নাম : সবিতা মজুমদাৰ মাতৃৰ নাম: জাদব চন্দ্ৰ ধৰ ঘৰ নং : ১৮১ বয়স : 56 লিঙ্গ : মহিলা	CQG0010847 ফটো উপলব্ধ	480 নাম : ৰতন ধৰ মাতৃৰ নাম: জাদব ধৰ ঘৰ নং : ১৮১ বয়স : 54 লিঙ্গ : পুৰুষ	CQG1772027 ফটো উপলব্ধ



481 নাম : শিবানী ধৰ স্বামীৰ নাম: মাখন ধৰ ঘৰ নং : ১৮১ বয়স : 48 লিঙ্গ : মহিলা	CQG1772016 ফটো উপলব্ধ	482 নাম : তপন চন্দ্ৰ ধৰ মাতৃৰ নাম: যাদৱ ধৰ ঘৰ নং : ১৮১ বয়স : 47 লিঙ্গ : পুৰুষ	CQG1772049 ফটো উপলব্ধ	483 নাম : মীনা ধৰ স্বামীৰ নাম: ৰতন ধৰ ঘৰ নং : ১৮১ বয়স : 46 লিঙ্গ : মহিলা	CQG1772038 ফটো উপলব্ধ
484 নাম : মামপী ধৰ পিতাৰ নাম: মাখন ধৰ ঘৰ নং : ১৮১ বয়স : 39 লিঙ্গ : মহিলা	CQG1772050 ফটো উপলব্ধ	485 নাম : বিটু ধৰ পিতাৰ নাম: মাখন ধৰ ঘৰ নং : ১৮১ বয়স : 36 লিঙ্গ : পুৰুষ	CQG1772061 ফটো উপলব্ধ	486 নাম : সঙ্গীতা ঘোষ ধৰ স্বামীৰ নাম: বিটু ধৰ ঘৰ নং : ১৮১ বয়স : 34 লিঙ্গ : মহিলা	CQG0141341 ফটো উপলব্ধ
487 নাম : মৰমী দাসগুপ্ত ধৰ স্বামীৰ নাম: বিটু ধৰ ঘৰ নং : ১৮১ বয়স : 32 লিঙ্গ : মহিলা	CQG1324235 ফটো উপলব্ধ	488 নাম : বেবী গুৰু পিতাৰ নাম: মাখন ধৰ ঘৰ নং : 181 বয়স : 31 লিঙ্গ : মহিলা	CQG0043356 ফটো উপলব্ধ	489 নাম : ৰাহুল ধৰ পিতাৰ নাম: ৰতন ধান ঘৰ নং : ১৮১ বয়স : 25 লিঙ্গ : পুৰুষ	CQG0459081 ফটো উপলব্ধ
490 নাম : নাৰায়ন চন্দ্ৰ পাল পিতাৰ নাম: গৌৰাঙ্গ চন্দ্ৰ পাল ঘৰ নং : 182 বয়স : 82 লিঙ্গ : পুৰুষ	CQG1772094 ফটো উপলব্ধ	491 নাম : নিয়তি পাল স্বামীৰ নাম: নাৰায়ন চন্দ্ৰ পাল ঘৰ নং : 182 বয়স : 70 লিঙ্গ : মহিলা	CQG1772107 ফটো উপলব্ধ	492 নাম : ৰঞ্জিত পাল পিতাৰ নাম: গৌৰাঙ্গ চন্দ্ৰ পাল ঘৰ নং : ১৮২ বয়স : 65 লিঙ্গ : পুৰুষ	CQG1772130 ফটো উপলব্ধ
493 নাম : স্বপ্না পাল স্বামীৰ নাম: ৰঞ্জিত পাল ঘৰ নং : ১৮২ বয়স : 55 লিঙ্গ : মহিলা	CQG1772141 ফটো উপলব্ধ	494 নাম : নব কুমাৰ পাল পিতাৰ নাম: নাৰায়ণ চন্দ্ৰ পাল ঘৰ নং : 182 বয়স : 55 লিঙ্গ : পুৰুষ	CQG1772118 ফটো উপলব্ধ	495 নাম : মিল্ক কুমাৰ পাল পিতাৰ নাম: নাৰায়ন চন্দ্ৰ পাল ঘৰ নং : 182 বয়স : 52 লিঙ্গ : পুৰুষ	CQG1772152 ফটো উপলব্ধ
496 নাম : ববী ৰূপাল স্বামীৰ নাম: নব কুমাৰ পাল ঘৰ নং : ১৮২ বয়স : 51 লিঙ্গ : মহিলা	CQG1772163 ফটো উপলব্ধ	497 নাম : কৌশিক পাল পিতাৰ নাম: শিল্পী নাৰায়ন চন্দ্ৰ পাল ঘৰ নং : 182 বয়স : 48 লিঙ্গ : পুৰুষ	CQG1772129 ফটো উপলব্ধ	498 নাম : পিংকি বৰ্মন স্বামীৰ নাম: কৌশিক পাল ঘৰ নং : 182 বয়স : 38 লিঙ্গ : মহিলা	CQG0283895 ফটো উপলব্ধ
499 নাম : বামকী মণ্ডল ধৰ স্বামীৰ নাম: তপন চন্দ্ৰ ধৰ ঘৰ নং : ১৮২ বয়স : 34 লিঙ্গ : মহিলা	CQG0010848 ফটো উপলব্ধ	500 নাম : বাণীমেশ পাল পিতাৰ নাম: ৰঞ্জিত পাল ঘৰ নং : 182 বয়স : 32 লিঙ্গ : পুৰুষ	CQG0010851 ফটো উপলব্ধ	501 নাম : ৰনিমেশ পাল পিতাৰ নাম: ৰঞ্জিত কুমাৰ পাল ঘৰ নং : ১৮২ বয়স : 31 লিঙ্গ : পুৰুষ	CQG0010849 ফটো উপলব্ধ
502 নাম : মুনমী দাস পিতাৰ নাম: নিলোতপল দাস ঘৰ নং : ১৮২গ বয়স : 30 লিঙ্গ : মহিলা	CQG0124784 ফটো উপলব্ধ	503 নাম : হিৰণ্যা দাস পিতাৰ নাম: নিলোতপল দাস ঘৰ নং : ১৮২গ বয়স : 28 লিঙ্গ : পুৰুষ	CQG0141010 ফটো উপলব্ধ	504 নাম : বৰ্ণালী দেৱ নাথ পাল স্বামীৰ নাম: ৰণিমেশ পাল ঘৰ নং : ১৮২ বয়স : 28 লিঙ্গ : মহিলা	CQG1324060 ফটো উপলব্ধ
505 নাম : ৰখীন পাল পিতাৰ নাম: ৰঞ্জিত পাল ঘৰ নং : 182 বয়স : 26 লিঙ্গ : পুৰুষ	CQG0361808 ফটো উপলব্ধ	506 নাম : সুমীতা দাস পিতাৰ নাম: প্ৰদীপ দাস ঘৰ নং : 182 বয়স : 26 লিঙ্গ : মহিলা	CQG0322065 ফটো উপলব্ধ	507 নাম : নীলোৎপল দাস পিতাৰ নাম: নিৰঞ্জন দাস ঘৰ নং : ১৮২গ বয়স : 64 লিঙ্গ : পুৰুষ	CQG1772072 ফটো উপলব্ধ
508 নাম : প্ৰদীপ দাস পিতাৰ নাম: প্ৰাণ নাথ ঘৰ নং : ১৮২খ বয়স : 53 লিঙ্গ : পুৰুষ	CQG1772185 ফটো উপলব্ধ	509 নাম : কল্যাণী দাস স্বামীৰ নাম: প্ৰদীপ দাস ঘৰ নং : ১৮২খ বয়স : 43 লিঙ্গ : মহিলা	CQG1772196 ফটো উপলব্ধ	510 নাম : মনোজকুমাৰ দাস পিতাৰ নাম: নীলোৎপল দাস ঘৰ নং : ১৮২গ বয়স : 33 লিঙ্গ : পুৰুষ	CQG1772083 ফটো উপলব্ধ



R 511 নাম : চন্দ্ৰ দাস পিতাৰ নাম : প্ৰণৱনাথ দাস ঘৰ নং : ১৮৩ বয়স : 69 লিঙ্গ : পুৰুষ	CQG1772209 ফটো উপলব্ধ	512 নাম : বাবুল দাস পিতাৰ নাম : প্ৰান নাথ দাস ঘৰ নং : ১৮৩ বয়স : 62 লিঙ্গ : পুৰুষ	CQG0010852 ফটো উপলব্ধ	513 নাম : মালতী দাস স্বামীৰ নাম : চন্দ্ৰ দাস ঘৰ নং : ১৮৩ বয়স : 62 লিঙ্গ : মহিলা	CQG1772210 ফটো উপলব্ধ
514 নাম : ছায়া দাস স্বামীৰ নাম : বাবুল দাস ঘৰ নং : ১৮৩ বয়স : 55 লিঙ্গ : মহিলা	CQG0010853 ফটো উপলব্ধ	R 515 নাম : দীপক দাস পিতাৰ নাম : চন্দ্ৰ দাস ঘৰ নং : ১৮৩ বয়স : 51 লিঙ্গ : পুৰুষ	CQG1772221 ফটো উপলব্ধ	516 নাম : বাপী দাস স্বামীৰ নাম : দীপক দাস ঘৰ নং : ১৮৩ বয়স : 42 লিঙ্গ : মহিলা	CQG1772232 ফটো উপলব্ধ
R 517 নাম : দীপালী দাস পিতাৰ নাম : চন্দ্ৰ দাস ঘৰ নং : ১৮৩ বয়স : 87 লিঙ্গ : মহিলা	CQG1772243 ফটো উপলব্ধ	518 নাম : বিকি দাস পিতাৰ নাম : বাবুল দাস ঘৰ নং : ১৮৩ বয়স : 29 লিঙ্গ : পুৰুষ	CQG0141101 ফটো উপলব্ধ	519 নাম : জ্যোতি কানু দাস স্বামীৰ নাম : অপু হালোৱা দাস ঘৰ নং : ১৮৫ বয়স : 32 লিঙ্গ : মহিলা	CQG0141002 ফটো উপলব্ধ
520 নাম : বিষ্ণু দাস পিতাৰ নাম : বাবুল দাস ঘৰ নং : ১৮৬ বয়স : 36 লিঙ্গ : পুৰুষ	CQG0010854 ফটো উপলব্ধ	521 নাম : মনিষা ৰয় স্বামীৰ নাম : সাগৰ পাল ঘৰ নং : 187ক বয়স : 30 লিঙ্গ : মহিলা	DAS0102822 ফটো উপলব্ধ	522 নাম : তনুশ্ৰী ঘোষ স্বামীৰ নাম : শায়ন পাল ঘৰ নং : 187 ক বয়স : 24 লিঙ্গ : মহিলা	CQG1998277 ফটো উপলব্ধ
523 নাম : তুষাৰ পাল পিতাৰ নাম : বাদল পাল ঘৰ নং : 187 ক বয়স : 20 লিঙ্গ : পুৰুষ	DAS0032078 ফটো উপলব্ধ	524 নাম : কাজল পাল মাতৃৰ নাম : ৰাধা বল্লৱ পাল ঘৰ নং : ১৮৭ক বয়স : 66 লিঙ্গ : পুৰুষ	CQG1772276 ফটো উপলব্ধ	525 নাম : বিশ্বজিৎ পাল মাতৃৰ নাম : ৰাধা বল্লভ পাল ঘৰ নং : ১৮৭ক বয়স : 62 লিঙ্গ : পুৰুষ	CQG1772301 ফটো উপলব্ধ
526 নাম : বাদল পাল পিতাৰ নাম : ৰাধা বল্লৱ পাল ঘৰ নং : ১৮৭ক বয়স : 62 লিঙ্গ : পুৰুষ	CQG1772298 ফটো উপলব্ধ	527 নাম : প্ৰনতী পাল স্বামীৰ নাম : বিষ্ণু পদ পাল ঘৰ নং : ১৮৭ক বয়স : 57 লিঙ্গ : মহিলা	CQG1772265 ফটো উপলব্ধ	528 নাম : মিন পাল স্বামীৰ নাম : কাজল পাল ঘৰ নং : ১৮৭ক বয়স : 49 লিঙ্গ : মহিলা	CQG1772287 ফটো উপলব্ধ
529 নাম : আনজানা সাহ পাল স্বামীৰ নাম : বিশ্বজিত পাল ঘৰ নং : ১৮৭ক বয়স : 47 লিঙ্গ : মহিলা	CQG0010855 ফটো উপলব্ধ	530 নাম : শায়ন পাল মাতৃৰ নাম : প্ৰনতী পাল ঘৰ নং : ১৮৭ক বয়স : 35 লিঙ্গ : পুৰুষ	CQG1772312 ফটো উপলব্ধ	531 নাম : সাগৰ পাল পিতাৰ নাম : বিষ্ণু পদ পাল ঘৰ নং : ১৮৭ক বয়স : 30 লিঙ্গ : পুৰুষ	CQG0308718 ফটো উপলব্ধ
532 নাম : সঞ্জিত পাল পিতাৰ নাম : নিমাই চন্দ্ৰ পাল ঘৰ নং : ১৮৮ বয়স : 57 লিঙ্গ : পুৰুষ	CQG1772378 ফটো উপলব্ধ	533 নাম : দিপঙ্কৰ পাল পিতাৰ নাম : নিমাই চন্দ্ৰ পাল ঘৰ নং : ১৮৮ বয়স : 51 লিঙ্গ : মহিলা	CQG1772389 ফটো উপলব্ধ	534 নাম : পপী ভূঞা পাল স্বামীৰ নাম : দিপাংকৰ পাল ঘৰ নং : ১৮৮ বয়স : 48 লিঙ্গ : মহিলা	CQG1772323 ফটো উপলব্ধ
535 নাম : দিপা পাল স্বামীৰ নাম : সঞ্জিত পাল ঘৰ নং : ১৮৮ বয়স : 41 লিঙ্গ : মহিলা	CQG1772334 ফটো উপলব্ধ	536 নাম : চিন বিশ্বাস স্বামীৰ নাম : চান মোহন বিশ্বাস ঘৰ নং : ১৮৯ বয়স : 86 লিঙ্গ : মহিলা	CQG1772403 ফটো উপলব্ধ	537 নাম : শংকৰ বিশ্বাচ পিতাৰ নাম : চান মোহন বিশ্বাচ ঘৰ নং : ১৮৯ বয়স : 61 লিঙ্গ : পুৰুষ	CQG1772414 ফটো উপলব্ধ
538 নাম : নৰহৰি বিশ্বাস পিতাৰ নাম : চান মোহন বিশ্বাস ঘৰ নং : ১৮৯ বয়স : 50 লিঙ্গ : পুৰুষ	CQG1772436 ফটো উপলব্ধ	539 নাম : সোমা বিশ্বাচ স্বামীৰ নাম : শংকৰ বিশ্বাস ঘৰ নং : ১৮৯ বয়স : 49 লিঙ্গ : মহিলা	CQG1772425 ফটো উপলব্ধ	540 নাম : ভাৰতী ৰানী বিশ্বাস পিতাৰ নাম : চান মোহন বিশ্বাস ঘৰ নং : ১৮৯ বয়স : 45 লিঙ্গ : মহিলা	CQG1772447 ফটো উপলব্ধ



541 নাম : বজী বিশ্বাস পিতাৰ নাম: শংকৰ বিশ্বাস ঘৰ নং : ১৮৯ বয়স : 22 লিঙ্গ : মহিলা	CQG1275288 ফটো উপলব্ধ	542 নাম : ববীন্দ্র চন্দ্র পল পিতাৰ নাম: বিজয় কৃষ্ণা পল ঘৰ নং : ১৯১ বয়স : 71 লিঙ্গ : পুৰুষ	CQG1772481 ফটো উপলব্ধ	543 নাম : কমল পাল পিতাৰ নাম: বিজয় কৃষ্ণা পল ঘৰ নং : ১৯১ বয়স : 67 লিঙ্গ : পুৰুষ	CQG1772470 ফটো উপলব্ধ
544 নাম : দিলিপ পাল পিতাৰ নাম: বিজয় কৃষ্ণা পল ঘৰ নং : ১৯১ বয়স : 66 লিঙ্গ : পুৰুষ	CQG1772505 ফটো উপলব্ধ	545 নাম : সঞ্জয় কুমাৰ পল পিতাৰ নাম: বিজয় কুমাৰ পল ঘৰ নং : ১৯১ বয়স : 64 লিঙ্গ : পুৰুষ	CQG1772527 ফটো উপলব্ধ	546 নাম : বীনা বাণী পাল স্বামীৰ নাম: বিমল পাল ঘৰ নং : ১৯১ বয়স : 62 লিঙ্গ : মহিলা	CQG1772469 ফটো উপলব্ধ
547 নাম : স্বপন পাল পিতাৰ নাম: বিজয় কৃষ্ণ পাল ঘৰ নং : ১৯১ বয়স : 56 লিঙ্গ : পুৰুষ	CQG1772549 ফটো উপলব্ধ	548 নাম : পিয়ালী পাল স্বামীৰ নাম: স্বপন পাল ঘৰ নং : ১৯১ বয়স : 52 লিঙ্গ : মহিলা	CQG0010856 ফটো উপলব্ধ	549 নাম : ৰূপা পাল স্বামীৰ নাম: দিলীপ পাল ঘৰ নং : ১৯১ বয়স : 51 লিঙ্গ : মহিলা	CQG1772516 ফটো উপলব্ধ
550 নাম : মমতা পাল স্বামীৰ নাম: সঞ্জয় পাল ঘৰ নং : ১৯১ বয়স : 47 লিঙ্গ : মহিলা	CQG1772538 ফটো উপলব্ধ	551 নাম : বিকি পাল পিতাৰ নাম: বিমল পাল ঘৰ নং : ১৯১ বয়স : 41 লিঙ্গ : পুৰুষ	CQG1772550 ফটো উপলব্ধ	552 নাম : মনিষা পাল স্বামীৰ নাম: বিকি পাল ঘৰ নং : ১৯১ বয়স : 31 লিঙ্গ : মহিলা	CQG0140830 ফটো উপলব্ধ
553 নাম : সমিত পাল পিতাৰ নাম: ৰবীন চন্দ্র পাল ঘৰ নং : ১৯১ বয়স : 31 লিঙ্গ : পুৰুষ	CQG0010857 ফটো উপলব্ধ	554 নাম : ৰহিত পাল পিতাৰ নাম: ৰবীন্দ্র চন্দ্র পাল ঘৰ নং : 191 বয়স : 27 লিঙ্গ : পুৰুষ	CQG0319434 ফটো উপলব্ধ	555 নাম : অনিকেত পাল পিতাৰ নাম: দিলীপ পাল ঘৰ নং : ১৯১ বয়স : 27 লিঙ্গ : পুৰুষ	CQG0140855 ফটো উপলব্ধ
556 নাম : সপ্ৰতিম পাল পিতাৰ নাম: সঞ্জয় পাল ঘৰ নং : ১৯১ বয়স : 24 লিঙ্গ : পুৰুষ	CQG1147222 ফটো উপলব্ধ	557 নাম : অভিষেক পাল পিতাৰ নাম: দিলিপ পাল ঘৰ নং : 191 বয়স : 21 লিঙ্গ : পুৰুষ	CQG1961069 ফটো উপলব্ধ	558 নাম : অনন্কা পাল পিতাৰ নাম: স্বপন পাল ঘৰ নং : 191 বয়স : 20 লিঙ্গ : মহিলা	DAS0032011 ফটো উপলব্ধ
559 নাম : সোমা পাল স্বামীৰ নাম: প্ৰসেনজিৎ পাল ঘৰ নং : ১৯২ বয়স : 45 লিঙ্গ : মহিলা	CQG0010858 ফটো উপলব্ধ	560 নাম : সাগৰ পাল পিতাৰ নাম: পীযুষ পাল ঘৰ নং : ১৯২ বয়স : 23 লিঙ্গ : পুৰুষ	CQG0566232 ফটো উপলব্ধ	561 নাম : বিশ্বম্বৰ পাল পিতাৰ নাম: ৰাধিকা পাল ঘৰ নং : ১৯২ক বয়স : 86 লিঙ্গ : পুৰুষ	CQG1772572 ফটো উপলব্ধ
R 562 নাম : যমুনা পাল স্বামীৰ নাম: বিশ্বম্বৰ পাল ঘৰ নং : ১৯২ক বয়স : 65 লিঙ্গ : মহিলা	CQG1772583 ফটো উপলব্ধ	563 নাম : বিশ্বজিৎ পাল পিতাৰ নাম: বিশ্বম্বৰ পাল ঘৰ নং : ১৯২ক বয়স : 55 লিঙ্গ : পুৰুষ	CQG1772594 ফটো উপলব্ধ	564 নাম : শ্ৰী প্ৰসেনজিৎ পাল পিতাৰ নাম: বিশ্বম্বৰ পাল ঘৰ নং : ১৯২ক বয়স : 49 লিঙ্গ : পুৰুষ	CQG1772607 ফটো উপলব্ধ
565 নাম : ৰুমা পাল স্বামীৰ নাম: বিশ্বজিত পাল ঘৰ নং : ১৯২ক বয়স : 40 লিঙ্গ : মহিলা	CQG1772618 ফটো উপলব্ধ	566 নাম : সুভাষ গুপ্তা পিতাৰ নাম: সিউনাথ গুপ্তা ঘৰ নং : ১৯৫ বয়স : 72 লিঙ্গ : পুৰুষ	CQG1772630 ফটো উপলব্ধ	567 নাম : উৰ্মিলা গুপ্তা স্বামীৰ নাম: সুভাষ গুপ্তা ঘৰ নং : ১৯৫ বয়স : 62 লিঙ্গ : মহিলা	CQG1772641 ফটো উপলব্ধ
568 নাম : কিৰণ কুমাৰী গুপ্তা পিতাৰ নাম: সুভাষ গুপ্তা ঘৰ নং : ১৯৫ বয়স : 44 লিঙ্গ : মহিলা	CQG1772652 ফটো উপলব্ধ	R 569 নাম : অন গুপ্তা পিতাৰ নাম: সুভাষ গুপ্তা ঘৰ নং : ১৯৫ বয়স : 37 লিঙ্গ : মহিলা	CQG1772663 ফটো উপলব্ধ	570 নাম : ৰোমা গুপ্তা পিতাৰ নাম: সুভাষ গুপ্তা ঘৰ নং : ১৯৫ বয়স : 34 লিঙ্গ : মহিলা	CQG1949446 ফটো উপলব্ধ



571 নাম : গোবিন গুপ্তা পিতাৰ নাম: সুভাশ গুপ্তা ঘৰ নং : 195 বয়স : 31 লিঙ্গ : পুৰুষ	CQG1949457 ফটো উপলব্ধ	572 নাম : ৰিমা গুপ্তা মাতৃৰ নাম: কিৰন গুপ্তা ঘৰ নং : 195 বয়স : 22 লিঙ্গ : মহিলা	DAS0000786 ফটো উপলব্ধ	573 নাম : সন্ধ্যা দেৱী স্বামীৰ নাম: ৰামানন্দ ওজা ঘৰ নং : 196 বয়স : 42 লিঙ্গ : মহিলা	DAS0028845 ফটো উপলব্ধ
574 নাম : ৰিতু কুমাৰ চাহু পিতাৰ নাম: ৰামাধৰ চাহু ঘৰ নং : 196 বয়স : 31 লিঙ্গ : পুৰুষ	DAS0027813 ফটো উপলব্ধ	575 নাম : মনু কুমাৰ ওজা পিতাৰ নাম: ৰামানন্দ ওজা ঘৰ নং : 196 বয়স : 21 লিঙ্গ : পুৰুষ	DAS0031310 ফটো উপলব্ধ	576 নাম : সত্য ৰঞ্জন পাল পিতাৰ নাম: ৰমেশ চন্দ্ৰ পাল ঘৰ নং : 199 বয়স : 67 লিঙ্গ : পুৰুষ	CQG1772674 ফটো উপলব্ধ
577 নাম : পীযুষ পাল পিতাৰ নাম: ৰমেশ চন্দ্ৰ পাল ঘৰ নং : 199 বয়স : 56 লিঙ্গ : পুৰুষ	CQG1772710 ফটো উপলব্ধ	R 578 নাম : মিহিৰ পাল পিতাৰ নাম: ৰমেশ পাল ঘৰ নং : 199 বয়স : 52 লিঙ্গ : পুৰুষ	CQG1772696 ফটো উপলব্ধ	579 নাম : ৰাধা পাল স্বামীৰ নাম: সত্য ৰঞ্জন পাল ঘৰ নং : 199 বয়স : 52 লিঙ্গ : মহিলা	CQG1772685 ফটো উপলব্ধ
580 নাম : স্বপনা পাল স্বামীৰ নাম: মিহিৰ পাল ঘৰ নং : 199 বয়স : 47 লিঙ্গ : মহিলা	CQG1772709 ফটো উপলব্ধ	581 নাম : ঈক্ষিতা পাল স্বামীৰ নাম: অমিত পাল ঘৰ নং : 199 বয়স : 40 লিঙ্গ : মহিলা	CQG0010859 ফটো উপলব্ধ	582 নাম : জুমা পাল স্বামীৰ নাম: পিজুহ পাল ঘৰ নং : 199 বয়স : 39 লিঙ্গ : মহিলা	CQG1772721 ফটো উপলব্ধ
583 নাম : বেবী পল স্বামীৰ নাম: ৰূপক পল ঘৰ নং : 199 বয়স : 35 লিঙ্গ : মহিলা	CQG0010860 ফটো উপলব্ধ	584 নাম : বৃষ্ণা পাল পিতাৰ নাম: সত্য ৰঞ্জন পাল ঘৰ নং : 199 বয়স : 34 লিঙ্গ : মহিলা	CQG1949015 ফটো উপলব্ধ	585 নাম : ৰিয়া পাল পিতাৰ নাম: সত্য ৰঞ্জন পাল ঘৰ নং : 197 বয়স : 31 লিঙ্গ : মহিলা	DAS0000158 ফটো উপলব্ধ
586 নাম : ৰাজা পাল পিতাৰ নাম: মিহিৰ পাল ঘৰ নং : 199 বয়স : 27 লিঙ্গ : পুৰুষ	CQG1147297 ফটো উপলব্ধ	587 নাম : অভি পাল পিতাৰ নাম: মিহিৰ পাল ঘৰ নং : 197 বয়স : 21 লিঙ্গ : পুৰুষ	CQG1980259 ফটো উপলব্ধ	588 নাম : জয়ন্তী পাল স্বামীৰ নাম: মনৰঞ্জন পাল ঘৰ নং : 199 বয়স : 64 লিঙ্গ : মহিলা	CQG1772754 ফটো উপলব্ধ
589 নাম : অমিত পল পিতাৰ নাম: মনোৰঞ্জন পল ঘৰ নং : 199 বয়স : 49 লিঙ্গ : পুৰুষ	CQG1772732 ফটো উপলব্ধ	590 নাম : ৰূপক পল পিতাৰ নাম: মনোৰঞ্জন পল ঘৰ নং : 199 বয়স : 45 লিঙ্গ : পুৰুষ	CQG1772743 ফটো উপলব্ধ	591 নাম : ৰতা পাল স্বামীৰ নাম: বাদল পাল ঘৰ নং : 199 বয়স : 50 লিঙ্গ : মহিলা	CQG1772765 ফটো উপলব্ধ
592 নাম : মল্লিকা বেগম পিতাৰ নাম: নূৰ ইছলাম ছেখ ঘৰ নং : 200 বয়স : 37 লিঙ্গ : মহিলা	CQG0010861 ফটো উপলব্ধ	593 নাম : ৰিতিক ইছলাম শ্বেখ পিতাৰ নাম: নূৰ ইছলাম শ্বেখ ঘৰ নং : 200 বয়স : 22 লিঙ্গ : পুৰুষ	CQG1324250 ফটো উপলব্ধ	594 নাম : আকচানা খাতুন পিতাৰ নাম: নূৰ ইছলাম শ্বেখ ঘৰ নং : 200 বয়স : 20 লিঙ্গ : মহিলা	DAS0025221 ফটো উপলব্ধ
R 595 নাম : শেফালী লোধি স্বামীৰ নাম: প্ৰদীপ ৰঞ্জন লোধি ঘৰ নং : 200 বয়স : 67 লিঙ্গ : মহিলা	CQG1772787 ফটো উপলব্ধ	R 596 নাম : প্ৰদীপ লোধি পিতাৰ নাম: পূৰ্ণ ৰঞ্জন লোধি ঘৰ নং : 200 বয়স : 61 লিঙ্গ : পুৰুষ	CQG1772798 ফটো উপলব্ধ	597 নাম : চৰি লোধি স্বামীৰ নাম: প্ৰদীপ লোধি ঘৰ নং : 200 বয়স : 41 লিঙ্গ : মহিলা	CQG1772801 ফটো উপলব্ধ
598 নাম : ৰাজ লোধি পিতাৰ নাম: প্ৰদীপ লোধি ঘৰ নং : 203 বয়স : 26 লিঙ্গ : পুৰুষ	CQG1980358 ফটো উপলব্ধ	599 নাম : বিজয় দাস পিতাৰ নাম: গৌৰাঙ্গ দাস ঘৰ নং : 203 বয়স : 30 লিঙ্গ : পুৰুষ	CQG0051177 ফটো উপলব্ধ	600 নাম : শিবানী দাস স্বামীৰ নাম: গৌৰাঙ্গ দাস ঘৰ নং : 203 বয়স : 57 লিঙ্গ : মহিলা	CQG1772823 ফটো উপলব্ধ



<p>R 601 CQG1772812</p> <p>নাম : গৌৰাঙ্গ দাস পিতাৰ নাম: দেবেন্দ্ৰ দাস ঘৰ নং : 200ক বয়স : 52 লিঙ্গ : পুৰুষ</p> <p>ফটো উপলব্ধ</p>	<p>602 CQG1980408</p> <p>নাম : ছাদাম হুছেইন পিতাৰ নাম: মুস্তাফা হুছেইন ঘৰ নং : 204 বয়স : 32 লিঙ্গ : পুৰুষ</p> <p>ফটো উপলব্ধ</p>	<p>603 CQG1772914</p> <p>নাম : সৰস্বতী দাস স্বামীৰ নাম: মানিক চন্দ্ৰ দাস ঘৰ নং : 20৫ বয়স : 72 লিঙ্গ : মহিলা</p> <p>ফটো উপলব্ধ</p>
<p>604 CQG1772856</p> <p>নাম : গনেশ ভদ্র পিতাৰ নাম: হৰেন্দ্ৰ ভদ্র ঘৰ নং : 20৫ বয়স : 66 লিঙ্গ : পুৰুষ</p> <p>ফটো উপলব্ধ</p>	<p>605 CQG1772889</p> <p>নাম : দিলিপ ভদ্র পিতাৰ নাম: হৰেন্দ্ৰ ভদ্র ঘৰ নং : 20৫ বয়স : 64 লিঙ্গ : পুৰুষ</p> <p>ফটো উপলব্ধ</p>	<p>606 CQG1772890</p> <p>নাম : অৰ্চনা ভদ্র স্বামীৰ নাম: দিলীপ ভদ্র ঘৰ নং : 20৫ বয়স : 62 লিঙ্গ : মহিলা</p> <p>ফটো উপলব্ধ</p>
<p>607 CQG1772867</p> <p>নাম : আৰতী ভদ্র স্বামীৰ নাম: গনেশ ভদ্র ঘৰ নং : 20৫ বয়স : 55 লিঙ্গ : মহিলা</p> <p>ফটো উপলব্ধ</p>	<p>608 CQG1772878</p> <p>নাম : মনজু বানি ভদ্র পিতাৰ নাম: হৰেন্দ্ৰ কুমাৰ ভদ্র ঘৰ নং : 20৫ বয়স : 55 লিঙ্গ : মহিলা</p> <p>ফটো উপলব্ধ</p>	<p>609 CQG0010862</p> <p>নাম : সুমা দাস মাতৃৰ নাম: মানীক দাস ঘৰ নং : 20৫ বয়স : 50 লিঙ্গ : মহিলা</p> <p>ফটো উপলব্ধ</p>
<p>610 CQG1772925</p> <p>নাম : মনোজ দাস পিতাৰ নাম: মানীক চন্দ্ৰ দাস ঘৰ নং : 20৫ বয়স : 47 লিঙ্গ : পুৰুষ</p> <p>ফটো উপলব্ধ</p>	<p>611 CQG1772903</p> <p>নাম : ববি ভদ্র পিতাৰ নাম: হৰেন্দ্ৰ ভদ্র ঘৰ নং : 20৫ বয়স : 44 লিঙ্গ : মহিলা</p> <p>ফটো উপলব্ধ</p>	<p>612 CQG1772936</p> <p>নাম : সুমনা দাস মাতৃৰ নাম: মানীক চন্দ্ৰ দাস ঘৰ নং : 20৫ বয়স : 39 লিঙ্গ : মহিলা</p> <p>ফটো উপলব্ধ</p>
<p>613 CQG0051599</p> <p>নাম : শিল্পা ভাওয়াল দাস স্বামীৰ নাম: মনোজ দাস ঘৰ নং : 205 বয়স : 33 লিঙ্গ : মহিলা</p> <p>ফটো উপলব্ধ</p>	<p>614 CQG0010863</p> <p>নাম : পূজা ভদ্র পিতাৰ নাম: গনেশ ভদ্র ঘৰ নং : 20৫ বয়স : 32 লিঙ্গ : মহিলা</p> <p>ফটো উপলব্ধ</p>	<p>615 CQG0558767</p> <p>নাম : দেবাশিস ভাদ্র পিতাৰ নাম: দিলিপ ভাদ্র ঘৰ নং : 20৫ বয়স : 24 লিঙ্গ : পুৰুষ</p> <p>ফটো উপলব্ধ</p>
<p>616 CQG1344175</p> <p>নাম : তনিশা দেব মাতৃৰ নাম: সুমা দাশ ঘৰ নং : 20৫ বয়স : 23 লিঙ্গ : মহিলা</p> <p>ফটো উপলব্ধ</p>	<p>617 CQG0566182</p> <p>নাম : পৰিমল সাহ পিতাৰ নাম: নিৰঞ্জন সাহ ঘৰ নং : 20৬ বয়স : 57 লিঙ্গ : পুৰুষ</p> <p>ফটো উপলব্ধ</p>	<p>618 CQG0566166</p> <p>নাম : অনীতা সাহ স্বামীৰ নাম: পৰিমল সাহ ঘৰ নং : 20৬ বয়স : 48 লিঙ্গ : মহিলা</p> <p>ফটো উপলব্ধ</p>
<p>619 CQG0457325</p> <p>নাম : মনোৰঞ্জন সাহ পিতাৰ নাম: পৰিমল সাহ ঘৰ নং : 206 বয়স : 34 লিঙ্গ : পুৰুষ</p> <p>ফটো উপলব্ধ</p>	<p>620 CQG0458471</p> <p>নাম : অমৃত সাহ পিতাৰ নাম: পৰিমল সাহ ঘৰ নং : 206 বয়স : 28 লিঙ্গ : পুৰুষ</p> <p>ফটো উপলব্ধ</p>	<p>621 CQG1949220</p> <p>নাম : হামিদ শ্বেখ পিতাৰ নাম: নজৰ শ্বেখ ঘৰ নং : 20৮ বয়স : 65 লিঙ্গ : পুৰুষ</p> <p>ফটো উপলব্ধ</p>
<p>622 CQG1949231</p> <p>নাম : জাবেদা খাতুন স্বামীৰ নাম: হামিদ শ্বেখ ঘৰ নং : 20৮ বয়স : 42 লিঙ্গ : মহিলা</p> <p>ফটো উপলব্ধ</p>	<p>623 CQG0507392</p> <p>নাম : মহম্মদ জামুন চৰকাৰ পিতাৰ নাম: হামিদ শ্বেখ ঘৰ নং : 20৮ বয়স : 32 লিঙ্গ : পুৰুষ</p> <p>ফটো উপলব্ধ</p>	<p>624 CQG1147248</p> <p>নাম : তপন লোধ পিতাৰ নাম: প্ৰাণ কুমাৰ লোধ ঘৰ নং : 20৯ বয়স : 61 লিঙ্গ : পুৰুষ</p> <p>ফটো উপলব্ধ</p>
<p>625 CQG1147255</p> <p>নাম : দীপিকা লোধ পিতাৰ নাম: তপন লোধ ঘৰ নং : 20৯ বয়স : 50 লিঙ্গ : মহিলা</p> <p>ফটো উপলব্ধ</p>	<p>626 CQG1247337</p> <p>নাম : মন্টী লোধ পিতাৰ নাম: তপন লোধ ঘৰ নং : 20৯ বয়স : 33 লিঙ্গ : মহিলা</p> <p>ফটো উপলব্ধ</p>	<p>R 627 CQG0569160</p> <p>নাম : সেখ জালাল আহমেদ পিতাৰ নাম: সেখ আব্দুল মাহিত ঘৰ নং : 210 বয়স : 47 লিঙ্গ : পুৰুষ</p> <p>ফটো উপলব্ধ</p>
<p>628 CQG1960947</p> <p>নাম : চালমা বেগম স্বামীৰ নাম: শ্বেখ জালাল আহমেদ ঘৰ নং : 210 বয়স : 40 লিঙ্গ : মহিলা</p> <p>ফটো উপলব্ধ</p>	<p>629 DAS0035295</p> <p>নাম : শ্বেখ জাহিৰ আব্বাছ পিতাৰ নাম: শ্বেখ জালাল আহমেদ ঘৰ নং : 210 বয়স : 20 লিঙ্গ : পুৰুষ</p> <p>ফটো উপলব্ধ</p>	<p>630 CQG1214006</p> <p>নাম : যাদৱ ছেত্ৰী পিতাৰ নাম: ঙ্গ খৰ্গ বাহাদুৰ ছেত্ৰী ঘৰ নং : 211 বয়স : 55 লিঙ্গ : পুৰুষ</p> <p>ফটো উপলব্ধ</p>



631 নাম : বেণকা ছেত্ৰী স্বামীৰ নাম : যাদৱ ছেত্ৰী ঘৰ নং : ২১১ বয়স : 45 লিঙ্গ : মহিলা	CQG1228683 ফটো উপলব্ধ	632 নাম : মৌচুমী পাল স্বামীৰ নাম : দিলীপ পাল ঘৰ নং : 212 বয়স : 35 লিঙ্গ : মহিলা	CQG1980150 ফটো উপলব্ধ	633 নাম : সুস্মিতা ঘোষ ৰোহি দাস স্বামীৰ নাম : ৰাহুল ৰোহিদাস ঘৰ নং : 213 বয়স : 31 লিঙ্গ : মহিলা	CQG1970508 ফটো উপলব্ধ
634 নাম : ৰাহুল ৰোহি দাস পিতাৰ নাম : ৰাম সিং ৰোহি দাস ঘৰ নং : 213 বয়স : 31 লিঙ্গ : পুৰুষ	DAS0025494 ফটো উপলব্ধ	635 নাম : মৌচুমী চক্ৰবৰ্তী পাল পিতাৰ নাম : দিলীপ পাল ঘৰ নং : 222 বয়স : 43 লিঙ্গ : পুৰুষ	CQG1771988 ফটো উপলব্ধ	636 নাম : পূৰ্ণিমা গোৱালা পিতাৰ নাম : কনক গোৱালা ঘৰ নং : ২২৮ বয়স : 40 লিঙ্গ : মহিলা	CQG0466102 ফটো উপলব্ধ
637 নাম : ঘনশ্যাম গোৱালা পিতাৰ নাম : কনক গোৱালা ঘৰ নং : ২২৮ বয়স : 32 লিঙ্গ : পুৰুষ	CQG0466136 ফটো উপলব্ধ	638 নাম : প্ৰথম গোৱালা পিতাৰ নাম : কনক গোৱালা ঘৰ নং : ২২৮ বয়স : 28 লিঙ্গ : পুৰুষ	CQG0466110 ফটো উপলব্ধ	639 নাম : হাৰিছা খাতুন স্বামীৰ নাম : কামাল উদ্দীন ঘৰ নং : ২২৯ বয়স : 30 লিঙ্গ : মহিলা	CQG1352582 ফটো উপলব্ধ
640 নাম : ভূমি গোৱালা পিতাৰ নাম : টংকেশ্বৰ গোৱালা ঘৰ নং : 229 বয়স : 21 লিঙ্গ : মহিলা	DAS0025197 ফটো উপলব্ধ	641 নাম : খাইৰুল বেপাৰি পিতাৰ নাম : নুৰু বেপাৰি ঘৰ নং : ২৩০ বয়স : 33 লিঙ্গ : পুৰুষ	CQG1247329 ফটো উপলব্ধ	642 নাম : আইছা কুৰেছী স্বামীৰ নাম : খাইৰুল বেপাৰী ঘৰ নং : ২৩০ বয়স : 31 লিঙ্গ : মহিলা	CQG1275114 ফটো উপলব্ধ
643 নাম : নূৰ হুছেইন পিতাৰ নাম : নসৰ আলী ঘৰ নং : ২৩১ বয়স : 35 লিঙ্গ : পুৰুষ	CQG1302165 ফটো উপলব্ধ	644 নাম : ৰংমালা খাতুন স্বামীৰ নাম : নূৰ হুছেইন ঘৰ নং : ২৩১ বয়স : 32 লিঙ্গ : মহিলা	CQG1228758 ফটো উপলব্ধ	645 নাম : বেহিলা বেগম স্বামীৰ নাম : আফতাব ঘৰ নং : ২৪৫ বয়স : 39 লিঙ্গ : মহিলা	CQG0556159 ফটো উপলব্ধ
646 নাম : মবিন কুৰেচি পিতাৰ নাম : আব্দুল হাফিজ ঘৰ নং : 246 বয়স : 46 লিঙ্গ : পুৰুষ	DAS0046060 ফটো উপলব্ধ	647 নাম : হাচিনা বেগম স্বামীৰ নাম : মবিন কুৰেচি ঘৰ নং : 246 বয়স : 44 লিঙ্গ : মহিলা	DAS0046052 ফটো উপলব্ধ	648 নাম : মেহফজ কুৰেচি পিতাৰ নাম : মবিন কুৰেচি ঘৰ নং : 246 বয়স : 22 লিঙ্গ : পুৰুষ	DAS0046128 ফটো উপলব্ধ
649 নাম : মেহেক কুৰেচি পিতাৰ নাম : মবিন কুৰেচি ঘৰ নং : 246 বয়স : 20 লিঙ্গ : মহিলা	DAS0046045 ফটো উপলব্ধ	650 নাম : ইমৰান আহমেদ তিৱাৰী পিতাৰ নাম : বিনোদ আহমেদ তিৱাৰী ঘৰ নং : 247 বয়স : 26 লিঙ্গ : পুৰুষ	DAS0046102 ফটো উপলব্ধ	651 নাম : নেহা তিৱাৰী পিতাৰ নাম : বিনোদ তিৱাৰী ঘৰ নং : 247 বয়স : 20 লিঙ্গ : মহিলা	DAS0046136 ফটো উপলব্ধ
652 নাম : মাস্তী দাস স্বামীৰ নাম : জিতেন্দ্ৰ দাস ঘৰ নং : ২৬০ বয়স : 50 লিঙ্গ : মহিলা	CQG0559765 ফটো উপলব্ধ	653 নাম : জিতেন্দ্ৰ দাস পিতাৰ নাম : ৰঘুনন্দন ৰাম দাস ঘৰ নং : ২৬০ বয়স : 50 লিঙ্গ : পুৰুষ	CQG0559864 ফটো উপলব্ধ	654 নাম : অন্জ দাস স্বামীৰ নাম : জিতেন্দ্ৰ দা স ঘৰ নং : ২৬০ বয়স : 35 লিঙ্গ : মহিলা	CQG1302157 ফটো উপলব্ধ
655 নাম : বিকাশ কুমাৰ পিতাৰ নাম : ৰাম চাহু ঘৰ নং : ২৬১ বয়স : 27 লিঙ্গ : পুৰুষ	CQG1238252 ফটো উপলব্ধ	656 নাম : প্ৰিয়ংকা কুমাৰী স্বামীৰ নাম : বিকাশ কুমাৰ ঘৰ নং : ২৬১ বয়স : 24 লিঙ্গ : মহিলা	CQG1238286 ফটো উপলব্ধ	657 নাম : পুনম কুমাৰী চাহু পিতাৰ নাম : ৰাম চাহু ঘৰ নং : ২৬১ বয়স : 22 লিঙ্গ : মহিলা	CQG1238302 ফটো উপলব্ধ
658 নাম : সৰস্বতী দাস স্বামীৰ নাম : উপেন দাস ঘৰ নং : 262 বয়স : 39 লিঙ্গ : মহিলা	DAS0002063 ফটো উপলব্ধ	659 নাম : ব্ৰিণা শৰ্মা স্বামীৰ নাম : প্ৰেম চন্দ শৰ্মা ঘৰ নং : 263 বয়স : 41 লিঙ্গ : মহিলা	DAS0000760 ফটো উপলব্ধ	660 নাম : হাফছা বেগম স্বামীৰ নাম : মইন উদ্দিন ঘৰ নং : 264 বয়স : 43 লিঙ্গ : মহিলা	DAS0102798 ফটো উপলব্ধ



661 নাম : হনুফা খাতুন স্বামীৰ নাম: কুৰ্মান আলি ঘৰ নং : 264 বয়স : 42 লিঙ্গ : মহিলা	DAS0086637 ফটো উপলব্ধ	662 নাম : ইমতিয়াজ আলি পিতাৰ নাম: কুৰবান আলি ঘৰ নং : 264 বয়স : 30 লিঙ্গ : পুৰুষ	DAS0086629 ফটো উপলব্ধ	663 নাম : অনামিকা ছেত্ৰী স্বামীৰ নাম: মনোজ ছেত্ৰী ঘৰ নং : 264 বয়স : 30 লিঙ্গ : মহিলা	DAS0112250 ফটো উপলব্ধ
664 নাম : নিৰ্মলা দেবী পিতাৰ নাম: ৰাম ৰোঙ্গনিয়ৰ ঘৰ নং : 350 বয়স : 41 লিঙ্গ : মহিলা	CQG1151505 ফটো উপলব্ধ	665 নাম : জমিলা বেগম স্বামীৰ নাম: মজীদ আনচাৰী ঘৰ নং : 855 বয়স : 41 লিঙ্গ : মহিলা	CQG0563932 ফটো উপলব্ধ	666 নাম : নাগমা বানু পিতাৰ নাম: নাচিৰ কুৰেছী ঘৰ নং : 356 বয়স : 24 লিঙ্গ : মহিলা	DAS0134577 ফটো উপলব্ধ
667 নাম : নচিৰ কুৰেছী পিতাৰ নাম: নাচিৰ কুৰেছী ঘৰ নং : 356 বয়স : 21 লিঙ্গ : পুৰুষ	DAS0134569 ফটো উপলব্ধ	668 নাম : মজিদ আনচাৰী পিতাৰ নাম: ফৰিদ মিঞা ঘৰ নং : 855 বয়স : 54 লিঙ্গ : পুৰুষ	CQG0564443 ফটো উপলব্ধ	669 নাম : চহিব অনচাৰী পিতাৰ নাম: মজীদ অনচাৰী ঘৰ নং : 855 বয়স : 24 লিঙ্গ : পুৰুষ	CQG0511519 ফটো উপলব্ধ
670 নাম : ৰেচম খাতুন পিতাৰ নাম: মাদিছ আনচাৰী ঘৰ নং : 455 বয়স : 21 লিঙ্গ : মহিলা	CQG1960954 ফটো উপলব্ধ	671 নাম : মিৰ হুছেইন পিতাৰ নাম: জামালউদ্দিন হুছেইন ঘৰ নং : 856 বয়স : 29 লিঙ্গ : পুৰুষ	CQG0566240 ফটো উপলব্ধ	672 নাম : চিৰোজ অনচাৰী পিতাৰ নাম: মজিদ অনচাৰী ঘৰ নং : 855 বয়স : 33 লিঙ্গ : পুৰুষ	CQG0564526 ফটো উপলব্ধ
673 নাম : নাজ বেগম স্বামীৰ নাম: আবুল হুছেইন ঘৰ নং : 1289 বয়স : 43 লিঙ্গ : মহিলা	CQG0555474 ফটো উপলব্ধ	674 নাম : আফচানা খাতুন পিতাৰ নাম: আবুল হুছেইন ঘৰ নং : 1289 বয়স : 25 লিঙ্গ : মহিলা	CQG0507335 ফটো উপলব্ধ	675 নাম : নাজিবুল হুছেইন পিতাৰ নাম: আবুল হুছেইন ঘৰ নং : 1247 বয়স : 20 লিঙ্গ : পুৰুষ	DAS0032060 ফটো উপলব্ধ
676 নাম : সোমেশ্বৰ মেদক পিতাৰ নাম: যোগেশ্বৰ মেদক ঘৰ নং : বয়স : 62 লিঙ্গ : পুৰুষ	CQG1768430 ফটো উপলব্ধ	677 নাম : ভবানী মেদক স্বামীৰ নাম: সোমেশ্বৰ মেদক ঘৰ নং : বয়স : 51 লিঙ্গ : মহিলা	CQG1768441 ফটো উপলব্ধ	678 নাম : জয়ন্ত কুমাৰ মেদক পিতাৰ নাম: সোমেশ্বৰ মেদক ঘৰ নং : বয়স : 38 লিঙ্গ : পুৰুষ	CQG1768474 ফটো উপলব্ধ
679 নাম : প্ৰসান্ত কুমাৰ মেদক পিতাৰ নাম: সোমেশ্বৰ মেদক ঘৰ নং : বয়স : 33 লিঙ্গ : পুৰুষ	CQG1768601 ফটো উপলব্ধ	680 নাম : প্ৰিতী গুপ্ত পিতাৰ নাম: জয় প্ৰকাশ গুপ্তা ঘৰ নং : কমাৰ গাও বয়স : 30 লিঙ্গ : মহিলা	CQG1948965 ফটো উপলব্ধ		



681	1	DAS0146837
নাম : নিৰ্মালী দে পিতাৰ নাম: স্বপন দে ঘৰ নং : 145 বয়স : 19 লিঙ্গ : মহিলা		
ফটো উপলব্ধ		

682	1	DAS0149245
নাম : আশিকুৰ বহমান আলি পিতাৰ নাম: বাদশী আকবৰ আলি ঘৰ নং : 155খ বয়স : 20 লিঙ্গ : পুৰুষ		
ফটো উপলব্ধ		

683	1	DAS0149237
নাম : জন্নত খান পিতাৰ নাম: তাজল খান ঘৰ নং : 136ঘ বয়স : 18 লিঙ্গ : মহিলা		
ফটো উপলব্ধ		

684	1	DAS0149229
নাম : মজিমা খাতুন স্বামীৰ নাম: গুলজাৰ আলি ঘৰ নং : 155ক বয়স : 19 লিঙ্গ : মহিলা		
ফটো উপলব্ধ		

685	1	DAS0149211
নাম : আনজুমা খাতুন পিতাৰ নাম: আজীমুদ্দিন শেখ ঘৰ নং : 158 বয়স : 18 লিঙ্গ : মহিলা		
ফটো উপলব্ধ		

686	1	DAS0149161
নাম : ইয়াচমিন নেছা পিতাৰ নাম: জাকিৰ হুছেইন ঘৰ নং : 167গ বয়স : 25 লিঙ্গ : মহিলা		
ফটো উপলব্ধ		

687	1	DAS0150482
নাম : ফায়েজ আলি পিতাৰ নাম: আমজেদ আলি ঘৰ নং : 144 বয়স : 19 লিঙ্গ : পুৰুষ		
ফটো উপলব্ধ		

688	1	DAS0150508
নাম : ফাৰহিনা খাতুন পিতাৰ নাম: আমজেদ আলি ঘৰ নং : 144 বয়স : 18 লিঙ্গ : মহিলা		
ফটো উপলব্ধ		

689	1	DAS0152264
নাম : বাহুল ইছলাম পিতাৰ নাম: ৰফিকুল ইছলাম ঘৰ নং : 151ঘ বয়স : 21 লিঙ্গ : পুৰুষ		
ফটো উপলব্ধ		

690	1	DAS0160192
নাম : প্ৰিন্স কলিতা পিতাৰ নাম: ৰাজেন কলিতা ঘৰ নং : 151 বয়স : 19 লিঙ্গ : পুৰুষ		
ফটো উপলব্ধ		

691	1	DAS0162578
নাম : চৰিফা খাতুন পিতাৰ নাম: চৰিফুল ইছলাম ঘৰ নং : 151 ঘ বয়স : 19 লিঙ্গ : মহিলা		
ফটো উপলব্ধ		

692	1	DAS0167387
নাম : ৰিয়ানা খাতুন পিতাৰ নাম: মহম্মদ আলি ঘৰ নং : 148 বয়স : 18 লিঙ্গ : মহিলা		
ফটো উপলব্ধ		

693	1	DAS0174219
নাম : আফচানা খাতুন পিতাৰ নাম: মোবাৰক আলি ঘৰ নং : 148ক বয়স : 18 লিঙ্গ : মহিলা		
ফটো উপলব্ধ		



ভোটাৰৰ সাৰাংশ							
A) ভোটাৰৰ সংখ্যা							
	তালিকাৰ প্ৰকাৰ	তালিকাৰ চিনাক্তকৰণ	ভোটাৰৰ সংখ্যা				
			পুৰুষ	মহিলা	ওয় লিঙ্গ	মুঠ	
I	মূল তালিকা	মূল তালিকা	বিশেষ সংশোধন, 2026 চনৰ পূৰ্বৰ 2025 চনৰ মূল তালিকাৰ লগত থকা সংযোজন সমূহ একত্ৰিতকৰণ কৰা তালিকা।	316	364	0	680
II	যোগ তালিকা	পৰিপূৰক 1	বিশেষ সংক্ষিপ্ত সংশোধন, 2026	4	9	0	13
		পৰিপূৰক 2	অনবিচ্ছিন্ন সংশোধন 2026	0	0	0	0
			মুঠ	4	9	0	13
III	বিয়োজন তালিকা	পৰিপূৰক 1	বিশেষ সংক্ষিপ্ত সংশোধন, 2026	15	12	0	27
		পৰিপূৰক 2	অনবিচ্ছিন্ন সংশোধন 2026	0	0	0	0
			মুঠ	15	12	0	27
IV	লিংগ ক্ষেত্ৰত পৰিবৰ্তনৰ বাবে পাৰ্থক্য			0	0	0	0
এই সংশোধনৰ পিছত ভোটাৰ তালিকাত ভোটাৰৰ মুঠ সংখ্যা (I+II-III+IV)				305	361	0	666
B) শুধৰনীৰ সংখ্যা							
তালিকাৰ প্ৰকাৰ	তালিকাৰ চিনাক্তকৰণ	শুধৰনীৰ সংখ্যা					
পৰিপূৰক 1	বিশেষ সংক্ষিপ্ত সংশোধন, 2026	4					
পৰিপূৰক 2	অনবিচ্ছিন্ন সংশোধন 2026	0					
	মুঠ	4					

নিৰ্বাচক পঞ্জীয়ন বিষয়াৰ স্বাক্ষৰ

E-মূত, S-স্থানান্তৰিত/ বাসস্থান পৰিবৰ্তন, R-প্ৰতিলিপি, M-নিখোজ, Q-অযোগ্য