



ভোটাৰ তালিকা 2026 S03 অসম

বিধানসভা সমষ্টিৰ নম্বৰ, নাম আৰু সংৰক্ষণৰ স্থিতি : 70 - বিশ্বনাথ (সাধাৰণ)		খণ্ড নং : 199																			
এই বিধানসভা সমষ্টিত কোন সংসদীয় সমষ্টিৰ অন্তৰ্গত তাৰ নম্বৰ, নাম আৰু সংৰক্ষণ স্থিতি : 11 - শোণিতপুৰ (সাধাৰণ)																					
1. সংশোধনৰ বিৱৰণ																					
সংশোধনৰ বছৰ	2026	তালিকাৰ চিনাক্তকৰণ																			
ভিত্তি তাৰিখ	01-04-2026	বিশেষ সংশোধন, 2026 চনৰ পূৰ্বৰ 2025 চনৰ মূল তালিকাৰ লগত থকা সংযোজন সমূহ একত্ৰিতকৰণ কৰা তালিকা।																			
সংশোধনৰ প্ৰকাৰ	বিশেষ সংশোধন 2026																				
প্ৰকাশনৰ তাৰিখ	23-03-2026																				
2. খণ্ড আৰু ভোটগ্ৰহন কেন্দ্ৰৰ বিৱৰণ																					
খণ্ডৰ অন্তৰ্গত এলেকা সমূহৰ নম্বৰ আৰু নাম																					
1-কুঁৱৰীজান (অংশ)	<table border="1" style="width: 100%; border-collapse: collapse;"> <tr> <td>মূল চহৰ/গাওঁ</td> <td>: কুঁৱৰী</td> </tr> <tr> <td>ৱাৰ্ড নং</td> <td>:</td> </tr> <tr> <td>ডাকঘৰ</td> <td>: চাৰিআলি (মুখ্য ডাকঘৰ)</td> </tr> <tr> <td>পুলিচ থানা</td> <td>: বিশ্বনাথ চাৰিআলি</td> </tr> <tr> <td>ব্লক</td> <td>: সাকোমথা</td> </tr> <tr> <td>ৰাজহ চক্ৰ</td> <td>: বিশ্বনাথ ৰাজহ চক্ৰ</td> </tr> <tr> <td>জিলা</td> <td>: বিশ্বনাথ</td> </tr> <tr> <td>পিনকোড</td> <td>: 784176</td> </tr> </table>					মূল চহৰ/গাওঁ	: কুঁৱৰী	ৱাৰ্ড নং	:	ডাকঘৰ	: চাৰিআলি (মুখ্য ডাকঘৰ)	পুলিচ থানা	: বিশ্বনাথ চাৰিআলি	ব্লক	: সাকোমথা	ৰাজহ চক্ৰ	: বিশ্বনাথ ৰাজহ চক্ৰ	জিলা	: বিশ্বনাথ	পিনকোড	: 784176
মূল চহৰ/গাওঁ	: কুঁৱৰী																				
ৱাৰ্ড নং	:																				
ডাকঘৰ	: চাৰিআলি (মুখ্য ডাকঘৰ)																				
পুলিচ থানা	: বিশ্বনাথ চাৰিআলি																				
ব্লক	: সাকোমথা																				
ৰাজহ চক্ৰ	: বিশ্বনাথ ৰাজহ চক্ৰ																				
জিলা	: বিশ্বনাথ																				
পিনকোড	: 784176																				
3. ভোটগ্ৰহন কেন্দ্ৰৰ বিৱৰণ																					
ভোটগ্ৰহন কেন্দ্ৰৰ নম্বৰ আৰু নাম :	ভোটগ্ৰহন কেন্দ্ৰৰ প্ৰকাৰ (পুৰুষ/মহিলা/সাধাৰণ)		সাধাৰণ																		
199 - কুঁৱৰী প্ৰাথমিক বিদ্যালয়	খণ্ডৰ অন্তৰ্গত সহায়ক ভোটগ্ৰহন কেন্দ্ৰৰ সংখ্যা :		0																		
ভোটগ্ৰহন কেন্দ্ৰৰ ঠিকনা :																					
কুঁৱৰী প্ৰাথমিক বিদ্যালয়, কোঠা নং ১, কুঁৱৰী																					
4. ভোটাৰৰ সংখ্যা																					
আৰম্ভনি ক্ৰমিক নং	শেষ ক্ৰমিক নং	মুঠ ভোটাৰ																			
		পুৰুষ	মহিলা	৩য় লিঙ্গ	মুঠ																
1	725	355	358	0	713																

নিৰ্বাচক পঞ্জীয়ন বিষয়াৰ স্বাক্ষৰ

Nazri Naksha

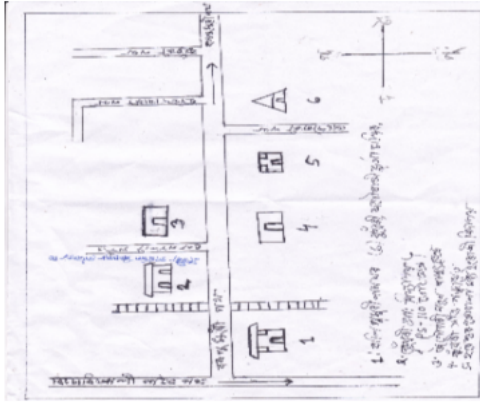

Google Map View



Polling Station Building Front View



ভোটগ্ৰহন কেন্দ্ৰৰ সন্মুখৰ দৃশ্য



Cad View

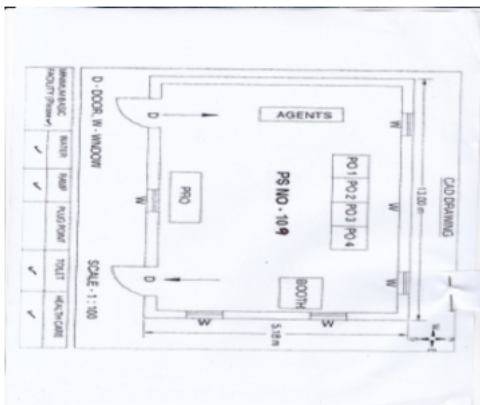

Key MAP View

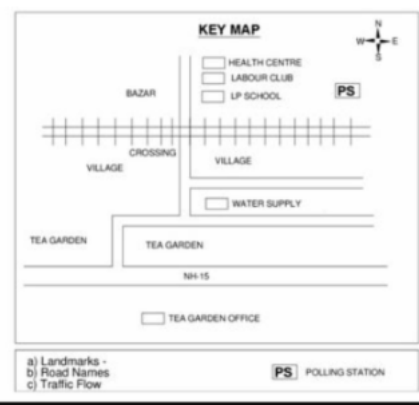



1 নাম : চুম্পী কৰ স্বামীৰ নাম : পৰশান্ত ঘৰ নং : 0 বয়স : 29 লিঙ্গ : মহিলা	CQG1966282 ফটো উপলব্ধ	2 নাম : মল্লিকা সিংহ মজুমদাৰ স্বামীৰ নাম : নগৰ মজুমদাৰ ঘৰ নং : 02 বয়স : 55 লিঙ্গ : মহিলা	CQG0180448 ফটো উপলব্ধ	3 নাম : নগৰ মজুমদাৰ পিতাৰ নাম : কানু মজুমদাৰ ঘৰ নং : 1 বয়স : 42 লিঙ্গ : পুৰুষ	CQG1054586 ফটো উপলব্ধ
4 নাম : প্ৰণীতা বৰা স্বামীৰ নাম : পাপলু মজুমদাৰ ঘৰ নং : 1 কু বয়স : 29 লিঙ্গ : মহিলা	CQG1153956 ফটো উপলব্ধ	5 নাম : তগৰ মজুমদাৰ পিতাৰ নাম : কানু মজুমদাৰ ঘৰ নং : 1 কু বয়স : 45 লিঙ্গ : পুৰুষ	CQG1054597 ফটো উপলব্ধ	6 নাম : মামনি মজুমদাৰ স্বামীৰ নাম : তগৰ মজুমদাৰ ঘৰ নং : 1 কু বয়স : 42 লিঙ্গ : মহিলা	CQG1054600 ফটো উপলব্ধ
7 নাম : পাপলু মজুমদাৰ পিতাৰ নাম : তগৰ মজুমদাৰ ঘৰ নং : 1 কু বয়স : 35 লিঙ্গ : পুৰুষ	CQG1928672 ফটো উপলব্ধ	8 নাম : মইনা মাৰি পিতাৰ নাম : তৰুণ মাৰি ঘৰ নং : 2 বয়স : 59 লিঙ্গ : মহিলা	CQG1054611 ফটো উপলব্ধ	9 নাম : কিৰণ মাৰি পিতাৰ নাম : তৰুণ মাৰি ঘৰ নং : 2 বয়স : 39 লিঙ্গ : পুৰুষ	CQG1054633 ফটো উপলব্ধ
10 নাম : ঋষিকেশ বৰা পিতাৰ নাম : গোলাপ বৰা ঘৰ নং : 0 বয়স : 57 লিঙ্গ : পুৰুষ	CQG1054666 ফটো উপলব্ধ	11 নাম : বুমা বৰা স্বামীৰ নাম : ঋষিকেশ বৰা ঘৰ নং : 0 বয়স : 52 লিঙ্গ : মহিলা	CQG1054677 ফটো উপলব্ধ	12 নাম : পল্লবী বৰা স্বামীৰ নাম : পংকজ বৰা বৰা ঘৰ নং : 0 বয়স : 47 লিঙ্গ : মহিলা	CQG1054699 ফটো উপলব্ধ
13 নাম : বনানী বৰা পিতাৰ নাম : ঋষিকেশ বৰা ঘৰ নং : 0 বয়স : 33 লিঙ্গ : মহিলা	CQG1061036 ফটো উপলব্ধ	14 নাম : দিব্যা বৰা পিতাৰ নাম : পংকজ বৰা ঘৰ নং : 0 বয়স : 25 লিঙ্গ : মহিলা	CQG0444414 ফটো উপলব্ধ	15 নাম : শিৱানী বৰা পিতাৰ নাম : হৃষীকেশ বৰা ঘৰ নং : 0 বয়স : 25 লিঙ্গ : মহিলা	CQG0444596 ফটো উপলব্ধ
16 নাম : কুসুম বৰা স্বামীৰ নাম : বিষ্ণু বৰা ঘৰ নং : 8 বয়স : 67 লিঙ্গ : মহিলা	CQG1054713 ফটো উপলব্ধ	E2 17 নাম : দেব ব্ৰত বৰা পিতাৰ নাম : দুৰ্গা বৰা ঘৰ নং : 8 বয়স : 67 লিঙ্গ : পুৰুষ	CQG1054724 ফটো উপলব্ধ	18 নাম : জগদীশ বৰা পিতাৰ নাম : দুৰ্গা বৰা ঘৰ নং : 8 বয়স : 66 লিঙ্গ : পুৰুষ	CQG1054757 ফটো উপলব্ধ
S 19 নাম : স্বপনা বৰা স্বামীৰ নাম : দেৱ ব্ৰত বৰা ঘৰ নং : 8 বয়স : 57 লিঙ্গ : মহিলা	CQG1054735 ফটো উপলব্ধ	20 নাম : শ্ৰেণী বৰা স্বামীৰ নাম : জগদীশ বৰা ঘৰ নং : 8 বয়স : 52 লিঙ্গ : মহিলা	CQG1054768 ফটো উপলব্ধ	21 নাম : সাৰঙ্গ বৰা পিতাৰ নাম : বিষ্ণুচৰন বৰা ঘৰ নং : 8 বয়স : 47 লিঙ্গ : পুৰুষ	CQG1054791 ফটো উপলব্ধ
22 নাম : শশাংক বৰা পিতাৰ নাম : বিষ্ণু বৰা ঘৰ নং : 8 বয়স : 42 লিঙ্গ : পুৰুষ	CQG1054780 ফটো উপলব্ধ	23 নাম : নিতুনি পাত্ৰ স্বামীৰ নাম : সাৰাংগ বৰা ঘৰ নং : 8 বয়স : 37 লিঙ্গ : মহিলা	CQG0256966 ফটো উপলব্ধ	24 নাম : শান্তনু বৰা পিতাৰ নাম : বিষ্ণু বৰা ঘৰ নং : 8 বয়স : 35 লিঙ্গ : পুৰুষ	CQG1054779 ফটো উপলব্ধ
S 25 নাম : নম্ৰতা বৰা পিতাৰ নাম : দেৱব্ৰত বৰা ঘৰ নং : 4 বয়স : 28 লিঙ্গ : মহিলা	CQG0262451 ফটো উপলব্ধ	S 26 নাম : নৈখিতা বৰা পিতাৰ নাম : জগদীশ বৰা ঘৰ নং : 8 বয়স : 28 লিঙ্গ : মহিলা	CQG0257287 ফটো উপলব্ধ	27 নাম : প্ৰজ্জলিতা বৰা পিতাৰ নাম : জগদীশ বৰা ঘৰ নং : 8 বয়স : 23 লিঙ্গ : মহিলা	CQG1299528 ফটো উপলব্ধ
28 নাম : বিমলা বড়ো স্বামীৰ নাম : হৰকান্ত বড়ো ঘৰ নং : 5 বয়স : 57 লিঙ্গ : মহিলা	CQG1054815 ফটো উপলব্ধ	29 নাম : আৰতি বড়ো স্বামীৰ নাম : নীলা বড়ো ঘৰ নং : 5 বয়স : 45 লিঙ্গ : মহিলা	CQG0110858 ফটো উপলব্ধ	# 30 নাম : চুবল বড়ো পিতাৰ নাম : হৰকান্ত বড়ো ঘৰ নং : 10 বয়স : 42 লিঙ্গ : পুৰুষ	CQG1054837 ফটো উপলব্ধ



31 নাম : পবিত্ৰা ৰাভা স্বামীৰ নাম: পাপু বড়ো ঘৰ নং : ৫ বয়স : 38 লিঙ্গ : মহিলা	CQG0501833 ফটো উপলব্ধ	32 নাম : পাপু বড়ো পিতাৰ নাম: হৰ্ৰকান্ত বড়ো ঘৰ নং : ৫ বয়স : 35 লিঙ্গ : পুৰুষ	CQG1054848 ফটো উপলব্ধ	# 33 নাম : মিনা বড়ো স্বামীৰ নাম: চুবুল বড়ো ঘৰ নং : 10 বয়স : 39 লিঙ্গ : মহিলা	CQG1061263 ফটো উপলব্ধ
34 নাম : উধব কুমাৰ পিতাৰ নাম: পুতু কুমাৰ ঘৰ নং : ৬ বয়স : 52 লিঙ্গ : পুৰুষ	CQG1054860 ফটো উপলব্ধ	35 নাম : অঞ্জলী কুমাৰ স্বামীৰ নাম: উধব কুমাৰ ঘৰ নং : ৬ বয়স : 47 লিঙ্গ : মহিলা	CQG1054871 ফটো উপলব্ধ	S 36 নাম : বনিতা কুমাৰ পিতাৰ নাম: উধব কুমাৰ ঘৰ নং : ৬ বয়স : 33 লিঙ্গ : মহিলা	CQG1054893 ফটো উপলব্ধ
37 নাম : বিপ্লব কুমাৰ পিতাৰ নাম: উধব কুমাৰ ঘৰ নং : 6 বয়স : 29 লিঙ্গ : পুৰুষ	CQG0132423 ফটো উপলব্ধ	38 নাম : মাইন কুমাৰ পিতাৰ নাম: উধব কুমাৰ ঘৰ নং : ৬ বয়স : 29 লিঙ্গ : মহিলা	CQG0176545 ফটো উপলব্ধ	39 নাম : মুন কুমাৰ স্বামীৰ নাম: নন্দন কুমাৰ ঘৰ নং : ৭ বয়স : 67 লিঙ্গ : মহিলা	CQG1054917 ফটো উপলব্ধ
40 নাম : পূৰ্ণ কুমাৰ পিতাৰ নাম: ৰাম লাল কুমাৰ ঘৰ নং : ৭ বয়স : 47 লিঙ্গ : পুৰুষ	CQG1054962 ফটো উপলব্ধ	41 নাম : দেবেন কুমাৰ পিতাৰ নাম: নন্দন কুমাৰ ঘৰ নং : ৭ বয়স : 47 লিঙ্গ : পুৰুষ	CQG1054928 ফটো উপলব্ধ	42 নাম : ৰূপালী কুমাৰ স্বামীৰ নাম: চন্দন কুমাৰ ঘৰ নং : ৭ বয়স : 45 লিঙ্গ : মহিলা	CQG1054951 ফটো উপলব্ধ
43 নাম : ৰূপালী কুমাৰ স্বামীৰ নাম: পূৰ্ণ কুমাৰ ঘৰ নং : 7 বয়স : 37 লিঙ্গ : মহিলা	CQG0132902 ফটো উপলব্ধ	44 নাম : শান্তি ৰাজপত কুমাৰ স্বামীৰ নাম: দেবেন কুমাৰ ঘৰ নং : ৭ বয়স : 34 লিঙ্গ : মহিলা	CQG1060964 ফটো উপলব্ধ	45 নাম : স্বপ্না কুমাৰ পিতাৰ নাম: প্ৰদীপ কুমাৰ ঘৰ নং : 7 বয়স : 29 লিঙ্গ : মহিলা	CQG0132662 ফটো উপলব্ধ
46 নাম : স্তম কুমাৰ পিতাৰ নাম: প্ৰদীপ কুমাৰ ঘৰ নং : 7 বয়স : 27 লিঙ্গ : পুৰুষ	CQG0132431 ফটো উপলব্ধ	47 নাম : কাৰেৰী কুমাৰ পিতাৰ নাম: চন্দন কুমাৰ ঘৰ নং : ৭ বয়স : 22 লিঙ্গ : মহিলা	CQG1360973 ফটো উপলব্ধ	48 নাম : চুমনা কুমাৰ পিতাৰ নাম: প্ৰদীপ কুমাৰ ঘৰ নং : 7ক বয়স : 21 লিঙ্গ : মহিলা	CQG1969690 ফটো উপলব্ধ
49 নাম : প্ৰদীপ কুমাৰ পিতাৰ নাম: কমল কুমাৰ ঘৰ নং : ৭ক বয়স : 49 লিঙ্গ : পুৰুষ	CQG1054973 ফটো উপলব্ধ	50 নাম : সুমিত্ৰা কুমাৰ স্বামীৰ নাম: প্ৰদীপ কুমাৰ ঘৰ নং : ৭ক বয়স : 47 লিঙ্গ : মহিলা	CQG1054984 ফটো উপলব্ধ	51 নাম : মংগী ভূমিজ স্বামীৰ নাম: লক্ষণ ভূমিজ ঘৰ নং : ১১ বয়স : 57 লিঙ্গ : মহিলা	CQG1055001 ফটো উপলব্ধ
52 নাম : ৰবী ভূমিজ পিতাৰ নাম: লক্ষণ ভূমিজ ঘৰ নং : ১১ বয়স : 47 লিঙ্গ : পুৰুষ	CQG1055012 ফটো উপলব্ধ	53 নাম : ৰাজু ভূমিজ পিতাৰ নাম: লক্ষণ ভূমিজ ঘৰ নং : ১১ বয়স : 44 লিঙ্গ : পুৰুষ	CQG1055034 ফটো উপলব্ধ	54 নাম : বিনা ভূমিজ পিতাৰ নাম: লক্ষণ ভূমিজ ঘৰ নং : ১১ বয়স : 41 লিঙ্গ : মহিলা	CQG1055023 ফটো উপলব্ধ
55 নাম : জয়ন্তী ভূমিজ স্বামীৰ নাম: ৰাজু ভূমিজ ঘৰ নং : 11 বয়স : 24 লিঙ্গ : মহিলা	CQG1966316 ফটো উপলব্ধ	56 নাম : ৰহিত ভূমিজ পিতাৰ নাম: ৰবী ভূমিজ ঘৰ নং : 11 বয়স : 22 লিঙ্গ : পুৰুষ	CQG1966274 ফটো উপলব্ধ	57 নাম : ৰাজু চবৰ পিতাৰ নাম: টনী চবৰ ঘৰ নং : ১২ বয়স : 50 লিঙ্গ : পুৰুষ	CQG1055078 ফটো উপলব্ধ
58 নাম : ববী কৰ্মকাৰ স্বামীৰ নাম: ৰাজু কৰ্মকাৰ ঘৰ নং : ১২ বয়স : 42 লিঙ্গ : মহিলা	CQG0535096 ফটো উপলব্ধ	59 নাম : মীনা চবৰ স্বামীৰ নাম: ৰাজু চবৰ ঘৰ নং : ১২ বয়স : 42 লিঙ্গ : মহিলা	CQG1055089 ফটো উপলব্ধ	60 নাম : জোনালি চবৰ পিতাৰ নাম: বিৰবল চবৰ ঘৰ নং : ১২ বয়স : 33 লিঙ্গ : মহিলা	CQG1055056 ফটো উপলব্ধ



61 নাম : মিৰা চব্বৰ স্বামীৰ নাম: জীবন চব্বৰ ঘৰ নং : ১৩ বয়স : 62 লিঙ্গ : মহিলা	CQG1055103 ফটো উপলব্ধ	62 নাম : মনু চব্বৰ পিতাৰ নাম: জীবন চব্বৰ ঘৰ নং : ১৩ বয়স : 52 লিঙ্গ : পুৰুষ	CQG1055114 ফটো উপলব্ধ	63 নাম : গীতা চব্বৰ স্বামীৰ নাম: মনু চব্বৰ ঘৰ নং : ১৩ বয়স : 42 লিঙ্গ : মহিলা	CQG1055125 ফটো উপলব্ধ
64 নাম : বীৰ বল চব্বৰ পিতাৰ নাম: ৰাম চন্দ্ৰ চব্বৰ ঘৰ নং : ১৪ বয়স : 62 লিঙ্গ : পুৰুষ	CQG1055136 ফটো উপলব্ধ	65 নাম : সন্দিয়া চব্বৰ স্বামীৰ নাম: বীৰ বল চব্বৰ ঘৰ নং : ১৪ বয়স : 57 লিঙ্গ : মহিলা	CQG1055147 ফটো উপলব্ধ	66 নাম : জোনাকী কুমাৰ পিতাৰ নাম: পদুম কুমাৰ ঘৰ নং : ১৫ বয়স : 42 লিঙ্গ : মহিলা	CQG1055170 ফটো উপলব্ধ
67 নাম : সঞ্জীৱ কুমাৰ পিতাৰ নাম: পদুম কুমাৰ ঘৰ নং : ১৫ বয়স : 40 লিঙ্গ : পুৰুষ	CQG1055181 ফটো উপলব্ধ	68 নাম : ৰঞ্জিত কুমাৰ পিতাৰ নাম: পদুম কুমাৰ ঘৰ নং : ১৫ বয়স : 38 লিঙ্গ : পুৰুষ	CQG1055192 ফটো উপলব্ধ	69 নাম : মোহন কুমাৰ পিতাৰ নাম: প্ৰেম লাল কুমাৰ ঘৰ নং : ১৬ বয়স : 66 লিঙ্গ : পুৰুষ	CQG1055205 ফটো উপলব্ধ
#2 70 নাম : শান্তি কুমাৰ স্বামীৰ নাম: মোহন কুমাৰ ঘৰ নং : ১৬ বয়স : 66 লিঙ্গ : মহিলা	CQG1055216 ফটো উপলব্ধ	71 নাম : জিতেন কুমাৰ পিতাৰ নাম: মোহন কুমাৰ ঘৰ নং : ১৬ বয়স : 34 লিঙ্গ : পুৰুষ	CQG1055227 ফটো উপলব্ধ	72 নাম : বেদান্ত দাস পিতাৰ নাম: চৰণ দাস ঘৰ নং : ১৬ বয়স : 26 লিঙ্গ : পুৰুষ	CQG0403956 ফটো উপলব্ধ
73 নাম : বাদল কুমাৰ পিতাৰ নাম: প্ৰেম লাল কুমাৰ ঘৰ নং : ১৭ বয়স : 52 লিঙ্গ : পুৰুষ	CQG1055249 ফটো উপলব্ধ	74 নাম : যমুনা কুমাৰ স্বামীৰ নাম: বাদল কুমাৰ ঘৰ নং : ১৭ বয়স : 52 লিঙ্গ : মহিলা	CQG1055250 ফটো উপলব্ধ	75 নাম : প্ৰসান্ত কুমাৰ পিতাৰ নাম: বাদল কুমাৰ ঘৰ নং : ১৭ বয়স : 38 লিঙ্গ : পুৰুষ	CQG1055238 ফটো উপলব্ধ
76 নাম : অনিতা কুমাৰ পিতাৰ নাম: বাদল কুমাৰ ঘৰ নং : 17 বয়স : 33 লিঙ্গ : মহিলা	CQG0262584 ফটো উপলব্ধ	77 নাম : অমিলা কুমাৰ স্বামীৰ নাম: অমৃত কুমাৰ ঘৰ নং : ১৮ বয়স : 72 লিঙ্গ : মহিলা	CQG1055272 ফটো উপলব্ধ	78 নাম : অমৃত কুমাৰ পিতাৰ নাম: প্ৰেমলাল কুমাৰ ঘৰ নং : ১৮ বয়স : 69 লিঙ্গ : পুৰুষ	CQG0426395 ফটো উপলব্ধ
79 নাম : জোনাকী কুমাৰ পিতাৰ নাম: অমৃত কুমাৰ ঘৰ নং : ১৮ বয়স : 34 লিঙ্গ : মহিলা	CQG1055294 ফটো উপলব্ধ	80 নাম : মলিন্য ৰয় স্বামীৰ নাম: নৰেশ ৰয় ঘৰ নং : ১৯ বয়স : 77 লিঙ্গ : মহিলা	CQG1055307 ফটো উপলব্ধ	# 81 নাম : মানিক ৰঞ্জন ৰয় পিতাৰ নাম: নৰেশ চন্দ্ৰ ৰায় ঘৰ নং : ১৯ বয়স : 60 লিঙ্গ : পুৰুষ	CQG1055318 ফটো উপলব্ধ
82 নাম : লিলিমা দাস স্বামীৰ নাম: কানু দাস ঘৰ নং : ১৯ বয়স : 53 লিঙ্গ : মহিলা	CQG0535146 ফটো উপলব্ধ	83 নাম : সঞ্জীৱ ৰয় পিতাৰ নাম: নিৰেশ ৰয় ঘৰ নং : ১৯ বয়স : 52 লিঙ্গ : পুৰুষ	CQG1055330 ফটো উপলব্ধ	84 নাম : কল্পনা ৰয় স্বামীৰ নাম: মানিক ৰঞ্জন ৰয় ঘৰ নং : ১৯ বয়স : 47 লিঙ্গ : মহিলা	CQG1055329 ফটো উপলব্ধ
85 নাম : মামণি ৰয় স্বামীৰ নাম: সঞ্জীৱ ৰয় ঘৰ নং : ১৯ বয়স : 39 লিঙ্গ : মহিলা	CQG1055341 ফটো উপলব্ধ	86 নাম : নৰজিত ৰয় পিতাৰ নাম: মানিক ৰঞ্জন ৰয় ঘৰ নং : ১৯ বয়স : 24 লিঙ্গ : পুৰুষ	CQG0535153 ফটো উপলব্ধ	87 নাম : প্ৰানজিত ৰায় পিতাৰ নাম: সঞ্জীৱ ৰয় ঘৰ নং : 19 বয়স : 21 লিঙ্গ : পুৰুষ	DAS0013508 ফটো উপলব্ধ
88 নাম : বীণা ৰায় স্বামীৰ নাম: দীপক ৰায় ঘৰ নং : ২০ বয়স : 49 লিঙ্গ : মহিলা	CQG1928649 ফটো উপলব্ধ	89 নাম : দীপক ৰায় পিতাৰ নাম: পৰেশ ৰায় ঘৰ নং : ২০ বয়স : 41 লিঙ্গ : পুৰুষ	CQG1055352 ফটো উপলব্ধ	90 নাম : মিঠা ৰানী ৰায় পিতাৰ নাম: পৰেশ ৰায় ঘৰ নং : ২০ বয়স : 39 লিঙ্গ : মহিলা	CQG1055363 ফটো উপলব্ধ



91 নাম : উৎপল দৈমাৰী পিতাৰ নাম: লুপী দৈমাৰী ঘৰ নং : ২২ বয়স : 36 লিঙ্গ : পুৰুষ	CQG1055443 ফটো উপলব্ধ	92 নাম : পদ্মা ৰাণী ৰায় পিতাৰ নাম: আনমেঘ ৰায় ঘৰ নং : ২২ বয়স : 35 লিঙ্গ : মহিলা	CQG1055421 ফটো উপলব্ধ	93 নাম : বিকাশ ৰায় পিতাৰ নাম: আনমেঘ ৰায় ঘৰ নং : ২২ বয়স : 34 লিঙ্গ : পুৰুষ	CQG1055432 ফটো উপলব্ধ
94 নাম : মালতী শইকীয়া স্বামীৰ নাম: দিপেন শইকীয়া ঘৰ নং : ২২ বয়স : 57 লিঙ্গ : মহিলা	CQG1055465 ফটো উপলব্ধ	95 নাম : দিলিপ শইকীয়া পিতাৰ নাম: দ্বীপেন শইকীয়া ঘৰ নং : ২২ বয়স : 34 লিঙ্গ : মহিলা	CQG1061092 ফটো উপলব্ধ	96 নাম : সুজিত সাহা পিতাৰ নাম: তাৰা পদ সাহা ঘৰ নং : ২২ বয়স : 33 লিঙ্গ : পুৰুষ	CQG1061081 ফটো উপলব্ধ
97 নাম : গীতা ৰায় স্বামীৰ নাম: অমৃত ৰায় ঘৰ নং : ৩৩ বয়স : 77 লিঙ্গ : মহিলা	CQG1055498 ফটো উপলব্ধ	98 নাম : মঞ্জু দে ৰায় স্বামীৰ নাম: বৰুন ৰায় ঘৰ নং : 23 বয়স : 46 লিঙ্গ : মহিলা	CQG0132852 ফটো উপলব্ধ	99 নাম : বৰুণ ৰায় পিতাৰ নাম: অমৃত ৰায় ঘৰ নং : ৩৩ বয়স : 46 লিঙ্গ : পুৰুষ	CQG1055512 ফটো উপলব্ধ
100 নাম : সুভাষ ৰাহা পিতাৰ নাম: হিৰা লাল ৰাহা ঘৰ নং : ২৪ বয়স : 72 লিঙ্গ : পুৰুষ	CQG1055534 ফটো উপলব্ধ	101 নাম : মঞ্জু ৰাহা স্বামীৰ নাম: সুভাষ ৰাহা ঘৰ নং : ২৪ বয়স : 67 লিঙ্গ : মহিলা	CQG1055545 ফটো উপলব্ধ	102 নাম : সুকুমাৰ ৰাহা পিতাৰ নাম: সুভাষ ৰাহা ঘৰ নং : ২৪ বয়স : 42 লিঙ্গ : পুৰুষ	CQG1055567 ফটো উপলব্ধ
103 নাম : সুজয় ৰাহা পিতাৰ নাম: সুভাষ ৰাহা ঘৰ নং : ২৪ বয়স : 37 লিঙ্গ : পুৰুষ	CQG1055556 ফটো উপলব্ধ	104 নাম : গণেশ ৰায় পিতাৰ নাম: সুৰেন্দ্ৰ ৰায় ঘৰ নং : ২৫ বয়স : 72 লিঙ্গ : পুৰুষ	CQG1055590 ফটো উপলব্ধ	105 নাম : বিধান চন্দ্ৰ ৰয় পিতাৰ নাম: সুৰেন্দ্ৰ ৰায় ঘৰ নং : ২৫ বয়স : 72 লিঙ্গ : পুৰুষ	CQG1055578 ফটো উপলব্ধ
106 নাম : বিপ্লৱ ৰায় পিতাৰ নাম: বিধান ৰায় ঘৰ নং : ২৫ বয়স : 31 লিঙ্গ : পুৰুষ	CQG1060748 ফটো উপলব্ধ	107 নাম : কৃষ্ণ ৰায় পিতাৰ নাম: পৰেশ ৰায় ঘৰ নং : ২৬ বয়স : 67 লিঙ্গ : পুৰুষ	CQG1055603 ফটো উপলব্ধ	108 নাম : বিশ্বজীত ৰায় পিতাৰ নাম: কৃষ্ণ ৰয় ঘৰ নং : ২৬ বয়স : 38 লিঙ্গ : পুৰুষ	CQG1055647 ফটো উপলব্ধ
109 নাম : পম্পী মদকু ৰায় স্বামীৰ নাম: বিশ্বজীত ৰায় ঘৰ নং : ২৬ বয়স : 36 লিঙ্গ : মহিলা	CQG0548883 ফটো উপলব্ধ	110 নাম : চিৰনজীত ৰায় পিতাৰ নাম: কৃষ্ণ ৰায় ঘৰ নং : ২৬ বয়স : 32 লিঙ্গ : পুৰুষ	CQG1061047 ফটো উপলব্ধ	111 নাম : গৌতম পাল পিতাৰ নাম: মনোজ পাল ঘৰ নং : ২৭ বয়স : 67 লিঙ্গ : পুৰুষ	CQG1055669 ফটো উপলব্ধ
112 নাম : ৰতা পাল স্বামীৰ নাম: গৌতম পাল ঘৰ নং : ২৭ বয়স : 50 লিঙ্গ : মহিলা	CQG1055670 ফটো উপলব্ধ	113 নাম : ৰাজেশ পাল পিতাৰ নাম: মনোজ পাল ঘৰ নং : ২৭ বয়স : 45 লিঙ্গ : পুৰুষ	CQG1055692 ফটো উপলব্ধ	114 নাম : উত্তম পাল পিতাৰ নাম: গৌতম পাল ঘৰ নং : ২৭ বয়স : 41 লিঙ্গ : পুৰুষ	CQG1055681 ফটো উপলব্ধ
115 নাম : দেবশ্ৰী পাল স্বামীৰ নাম: ৰাজেশ পাল ঘৰ নং : ২৭ বয়স : 41 লিঙ্গ : মহিলা	CQG1055705 ফটো উপলব্ধ	116 নাম : জ্যোতিৰূপা ভট্টাচাৰ্য পাল স্বামীৰ নাম: উত্তম পাল ঘৰ নং : ২৭ বয়স : 31 লিঙ্গ : মহিলা	CQG0410597 ফটো উপলব্ধ	117 নাম : অভিজিৎ পাল পিতাৰ নাম: ৰাজেশ পাল ঘৰ নং : ২৭ বয়স : 26 লিঙ্গ : পুৰুষ	CQG0404053 ফটো উপলব্ধ
118 নাম : প্ৰীয়ংকা দে স্বামীৰ নাম: সুজয় ৰাহা ঘৰ নং : ২৪ বয়স : 27 লিঙ্গ : মহিলা	CQG0132860 ফটো উপলব্ধ	119 নাম : বেণু শৰ্মা স্বামীৰ নাম: টংকেশ্বৰ শৰ্মা ঘৰ নং : ৩০ বয়স : 67 লিঙ্গ : মহিলা	CQG1055716 ফটো উপলব্ধ	120 নাম : উতপল শৰ্মা পিতাৰ নাম: টংকেশ্বৰ শৰ্মা ঘৰ নং : ৩০ বয়স : 53 লিঙ্গ : পুৰুষ	CQG1055738 ফটো উপলব্ধ



121 নাম : মঞ্জৰী শৰ্মা স্বামীৰ নাম : উত্পল শৰ্মা ঘৰ নং : ৩০ বয়স : 47 লিঙ্গ : মহিলা	CQG1055749 ফটো উপলব্ধ	122 নাম : বিষ্ণু শৰ্মা পিতাৰ নাম : টকেশ্বৰ শৰ্মা ঘৰ নং : ৩০ বয়স : 42 লিঙ্গ : পুৰুষ	CQG1055750 ফটো উপলব্ধ	123 নাম : চুমী ভৰদ্বাজ স্বামীৰ নাম : বিংকু শৰ্মা ঘৰ নং : ৩০ বয়স : 41 লিঙ্গ : মহিলা	CQG0170696 ফটো উপলব্ধ
124 নাম : অৰ্চিতা শৰ্মা পিতাৰ নাম : উত্পল শৰ্মা ঘৰ নং : 30 বয়স : 24 লিঙ্গ : মহিলা	CQG1966415 ফটো উপলব্ধ	125 নাম : জিতেন্দ্ৰ কুমাৰ পিতাৰ নাম : কমলা কুমাৰ ঘৰ নং : ৩১ বয়স : 47 লিঙ্গ : পুৰুষ	CQG1055761 ফটো উপলব্ধ	126 নাম : মণ্টু কুমাৰ পিতাৰ নাম : কমলা কুমাৰ ঘৰ নং : ৩১ বয়স : 42 লিঙ্গ : পুৰুষ	CQG1055783 ফটো উপলব্ধ
127 নাম : মধু কুমাৰ পিতাৰ নাম : কমলা কুমাৰ ঘৰ নং : ৩১ বয়স : 41 লিঙ্গ : পুৰুষ	CQG1055772 ফটো উপলব্ধ	128 নাম : মাজনি কুমাৰ স্বামীৰ নাম : মন্তু কুমাৰ ঘৰ নং : ৩১ বয়স : 38 লিঙ্গ : মহিলা	CQG1055794 ফটো উপলব্ধ	129 নাম : উমা শংকৰ ৰামচিয়াৰী পিতাৰ নাম : ধীৰেন ৰামচিয়াৰী ঘৰ নং : 31 বয়স : 29 লিঙ্গ : পুৰুষ	CQG1928605 ফটো উপলব্ধ
130 নাম : মুক্তা কুমাৰ স্বামীৰ নাম : কনক কুমাৰ ঘৰ নং : ৩২ বয়স : 77 লিঙ্গ : মহিলা	CQG1055807 ফটো উপলব্ধ	131 নাম : কোকেশ্বৰ কুমাৰ পিতাৰ নাম : কনক কুমাৰ ঘৰ নং : ৩২ বয়স : 41 লিঙ্গ : পুৰুষ	CQG1055818 ফটো উপলব্ধ	132 নাম : মহেশ কুমাৰ পিতাৰ নাম : কনক কুমাৰ ঘৰ নং : ৩২ বয়স : 40 লিঙ্গ : পুৰুষ	CQG1055829 ফটো উপলব্ধ
133 নাম : প্ৰকাশ কুমাৰ পিতাৰ নাম : কনক কুমাৰ ঘৰ নং : ৩২ বয়স : 39 লিঙ্গ : পুৰুষ	CQG1055830 ফটো উপলব্ধ	134 নাম : মৰমী কুমাৰ স্বামীৰ নাম : প্ৰকাশ কুমাৰ ঘৰ নং : ৩২ বয়স : 34 লিঙ্গ : মহিলা	CQG1055863 ফটো উপলব্ধ	135 নাম : বিকাশ কুমাৰ পিতাৰ নাম : মুক্তা কুমাৰ ঘৰ নং : ৩২ বয়স : 33 লিঙ্গ : পুৰুষ	CQG1055852 ফটো উপলব্ধ
136 নাম : মিতালী কুমাৰ দাস স্বামীৰ নাম : কৌকেশ্বৰ কুমাৰ ঘৰ নং : 32 বয়স : 32 লিঙ্গ : মহিলা	CQG0262592 ফটো উপলব্ধ	137 নাম : সুষমা কুমাৰ স্বামীৰ নাম : বিকাশ কুমাৰ ঘৰ নং : 32 বয়স : 21 লিঙ্গ : মহিলা	CQG1983022 ফটো উপলব্ধ	138 নাম : ৰচনী কুমাৰ স্বামীৰ নাম : উমেশ কুমাৰ ঘৰ নং : ৩৩ বয়স : 72 লিঙ্গ : মহিলা	CQG1055885 ফটো উপলব্ধ
139 নাম : ৰাজু কুমাৰ পিতাৰ নাম : উমেশ কুমাৰ ঘৰ নং : ৩৩ বয়স : 40 লিঙ্গ : পুৰুষ	CQG1055896 ফটো উপলব্ধ	140 নাম : চুনিতা কুমাৰী স্বামীৰ নাম : ৰাজু কুমাৰ ঘৰ নং : ৩৩ বয়স : 29 লিঙ্গ : মহিলা	CQG1287093 ফটো উপলব্ধ	141 নাম : কাৰ্তিক মণ্ডল পিতাৰ নাম : প্ৰেম লাল মণ্ডল ঘৰ নং : ৩৪ বয়স : 71 লিঙ্গ : পুৰুষ	CQG1055909 ফটো উপলব্ধ
142 নাম : ফুলমতি মণ্ডল স্বামীৰ নাম : কাৰ্তিক মণ্ডল ঘৰ নং : ৩৪ বয়স : 60 লিঙ্গ : মহিলা	CQG1055910 ফটো উপলব্ধ	# 143 নাম : বিষ্ণু মণ্ডল পিতাৰ নাম : প্ৰেম লাল মণ্ডল ঘৰ নং : 421 বয়স : 57 লিঙ্গ : পুৰুষ	CQG1055954 ফটো উপলব্ধ	# 144 নাম : দিপালী মণ্ডল স্বামীৰ নাম : বিষ্ণু মণ্ডল ঘৰ নং : 421 বয়স : 49 লিঙ্গ : মহিলা	CQG1055965 ফটো উপলব্ধ
145 নাম : ৰুপম মণ্ডল পিতাৰ নাম : কাৰ্তিক মণ্ডল ঘৰ নং : ৩৪ বয়স : 38 লিঙ্গ : পুৰুষ	CQG1055976 ফটো উপলব্ধ	146 নাম : ডিজন মণ্ডল পিতাৰ নাম : কাৰ্তিক মণ্ডল ঘৰ নং : ৩৪ বয়স : 31 লিঙ্গ : পুৰুষ	CQG1060782 ফটো উপলব্ধ	147 নাম : বিন্দু মণ্ডল পিতাৰ নাম : কেশৰী মণ্ডল ঘৰ নং : ৩৫ বয়স : 52 লিঙ্গ : পুৰুষ	CQG1056015 ফটো উপলব্ধ
148 নাম : ৰীণা মণ্ডল স্বামীৰ নাম : বিন্দু মণ্ডল ঘৰ নং : ৩৫ বয়স : 42 লিঙ্গ : মহিলা	CQG1056026 ফটো উপলব্ধ	149 নাম : যোগেন্দ্ৰ ওৰাং পিতাৰ নাম : চান চৰুবা ওৰাং ঘৰ নং : ৩৬ বয়স : 47 লিঙ্গ : পুৰুষ	CQG1056071 ফটো উপলব্ধ	150 নাম : আশা ওৰাং স্বামীৰ নাম : চমৰা ওৰাং ঘৰ নং : ৩৬ বয়স : 46 লিঙ্গ : মহিলা	CQG1056082 ফটো উপলব্ধ



151 নাম : চামেলি ওৰাং পিতাৰ নাম: বিৰচা ওৰাং ঘৰ নং : ৩৬ বয়স : 40 লিঙ্গ : মহিলা	CQG1056093 ফটো উপলব্ধ	152 নাম : লবিন ওৰাং পিতাৰ নাম: চমৰা ওৰাং ঘৰ নং : ৩৬ বয়স : 35 লিঙ্গ : পুৰুষ	CQG1056106 ফটো উপলব্ধ	153 নাম : বমেন ওৰাং পিতাৰ নাম: চমৰা ওৰাং ঘৰ নং : 36 বয়স : 29 লিঙ্গ : পুৰুষ	CQG0132365 ফটো উপলব্ধ
154 নাম : জনাকী মুণ্ডা স্বামীৰ নাম: লবিন ওৰাং ঘৰ নং : 36 বয়স : 27 লিঙ্গ : মহিলা	CQG1966340 ফটো উপলব্ধ	155 নাম : জনিতা ওৰাং পিতাৰ নাম: যোগেন ওৰাং ঘৰ নং : 36 বয়স : 23 লিঙ্গ : মহিলা	CQG1966365 ফটো উপলব্ধ	156 নাম : বৃহিত ওৰাং পিতাৰ নাম: যোগেন ওৰাং ঘৰ নং : 36 বয়স : 21 লিঙ্গ : পুৰুষ	CQG1966381 ফটো উপলব্ধ
157 নাম : গংগা গোৱালা স্বামীৰ নাম: বমেন ওৰাং ঘৰ নং : 36 বয়স : 21 লিঙ্গ : মহিলা	DAS0062877 ফটো উপলব্ধ	158 নাম : ৰুমি ওৰাং পিতাৰ নাম: বিকাশ ওৰাং ঘৰ নং : 36ক বয়স : 21 লিঙ্গ : মহিলা	CQG1969708 ফটো উপলব্ধ	159 নাম : বিকাশ ওৰাং পিতাৰ নাম: বৃধ মল ওৰাং ঘৰ নং : ৩৬ক বয়স : 47 লিঙ্গ : পুৰুষ	CQG1056117 ফটো উপলব্ধ
160 নাম : কলৰীয়া ওৰাং স্বামীৰ নাম: বিকাশ ওৰাং ঘৰ নং : ৩৬ক বয়স : 42 লিঙ্গ : মহিলা	CQG1056128 ফটো উপলব্ধ	161 নাম : ৰাজেন কুজুৰ পিতাৰ নাম: সনিয়া কুজুৰ ঘৰ নং : ৩৬ বয়স : 44 লিঙ্গ : পুৰুষ	CQG1056151 ফটো উপলব্ধ	162 নাম : চন্দ্ৰমা ওৰাং পিতাৰ নাম: চনিয়া ওৰাং ঘৰ নং : ৩৬ বয়স : 41 লিঙ্গ : মহিলা	CQG1056173 ফটো উপলব্ধ
163 নাম : বীতা কুজুৰ ওৰাং স্বামীৰ নাম: ৰাজেন ওৰাং ঘৰ নং : ৩৬ বয়স : 40 লিঙ্গ : মহিলা	CQG1056162 ফটো উপলব্ধ	164 নাম : সুৰেশ ওৰাং পিতাৰ নাম: পানিৰাম ওৰাং ঘৰ নং : 38 বয়স : 37 লিঙ্গ : পুৰুষ	CQG0132712 ফটো উপলব্ধ	165 নাম : মাম শউকীয়া স্বামীৰ নাম: ৰূপম মণ্ডল ঘৰ নং : ৩৬ বয়স : 32 লিঙ্গ : মহিলা	CQG0094276 ফটো উপলব্ধ
# 166 নাম : কতি মণ্ডল পিতাৰ নাম: বিষ্ণু মণ্ডল ঘৰ নং : 421 বয়স : 24 লিঙ্গ : মহিলা	CQG1354687 ফটো উপলব্ধ	167 নাম : অক্ষয় কুজুৰ পিতাৰ নাম: ৰাজেন কুজুৰ ঘৰ নং : 38 বয়স : 22 লিঙ্গ : পুৰুষ	CQG1966290 ফটো উপলব্ধ	168 নাম : পিংকু কুজুৰ পিতাৰ নাম: ৰাজেন কুজুৰ ঘৰ নং : 38 বয়স : 21 লিঙ্গ : পুৰুষ	DAS0062885 ফটো উপলব্ধ
169 নাম : বিৰ্ছা ওৰাং পিতাৰ নাম: চান চৰুবা ওৰাং ঘৰ নং : ৩৯ বয়স : 62 লিঙ্গ : পুৰুষ	CQG1056184 ফটো উপলব্ধ	170 নাম : মাংৰী ওৰাং পিতাৰ নাম: বিৰচা ওৰাং ঘৰ নং : ৩৯ বয়স : 60 লিঙ্গ : মহিলা	CQG1056208 ফটো উপলব্ধ	171 নাম : কান্দৰু ওৰাং পিতাৰ নাম: চমা ওৰাং ঘৰ নং : ৪০ বয়স : 62 লিঙ্গ : পুৰুষ	CQG1056220 ফটো উপলব্ধ
172 নাম : সঞ্জনা বড়ো ধৰ স্বামীৰ নাম: সনজু ধৰ ঘৰ নং : 40 বয়স : 28 লিঙ্গ : মহিলা	CQG0409243 ফটো উপলব্ধ	173 নাম : চুনিলা ওৰাং পিতাৰ নাম: চনিয়া ওৰাং ঘৰ নং : ৪১ বয়স : 39 লিঙ্গ : পুৰুষ	CQG1056275 ফটো উপলব্ধ	174 নাম : নিপেন ওৰাং পিতাৰ নাম: সুনিয়া ওৰাং ঘৰ নং : 41 বয়স : 25 লিঙ্গ : পুৰুষ	CQG0262964 ফটো উপলব্ধ
175 নাম : অঞ্জলী ঠাকুৰ পিতাৰ নাম: প্ৰকাশ ঠাকুৰ ঘৰ নং : ৪২ বয়স : 38 লিঙ্গ : মহিলা	CQG1056297 ফটো উপলব্ধ	# 176 নাম : কুশল ঠাকুৰ পিতাৰ নাম: জনাৰ্দন ঠাকুৰ ঘৰ নং : 425 বয়স : 34 লিঙ্গ : পুৰুষ	CQG1056286 ফটো উপলব্ধ	177 নাম : অজয় ঠাকুৰ পিতাৰ নাম: জনাৰ্দন ঠাকুৰ ঘৰ নং : ৪২ বয়স : 33 লিঙ্গ : পুৰুষ	CQG1056300 ফটো উপলব্ধ
178 নাম : জানকী ঠাকুৰ স্বামীৰ নাম: জনাৰ্দন ঠাকুৰ ঘৰ নং : ৪২ক বয়স : 62 লিঙ্গ : মহিলা	CQG1056402 ফটো উপলব্ধ	179 নাম : জয় প্ৰকাশ ঠাকুৰ পিতাৰ নাম: জনাৰ্দন ঠাকুৰ ঘৰ নং : ৪২ক বয়স : 39 লিঙ্গ : পুৰুষ	CQG1056413 ফটো উপলব্ধ	180 নাম : কুম্মী ওৰাং স্বামীৰ নাম: ৰাজু ওৰাং ঘৰ নং : ৪৩ বয়স : 43 লিঙ্গ : মহিলা	CQG0534933 ফটো উপলব্ধ



181 নাম : আশা মণ্ডা স্বামীৰ নাম : ৰাতিয়া ওৰাং ঘৰ নং : 43 বয়স : 40 লিঙ্গ : মহিলা	CQG1966332 ফটো উপলব্ধ	182 নাম : দিপকু ওৰাং পিতাৰ নাম : মঙ্গল ওৰাং ঘৰ নং : 83 বয়স : 37 লিঙ্গ : পুৰুষ	CQG1056468 ফটো উপলব্ধ	183 নাম : চমীৰ ওৰাং পিতাৰ নাম : মঙ্গল ওৰাং ঘৰ নং : 83 বয়স : 26 লিঙ্গ : পুৰুষ	CQG0535005 ফটো উপলব্ধ
184 নাম : বিছা ওৰাং কুজুৰ পিতাৰ নাম : ৰুকু ওৰাং ঘৰ নং : 88 বয়স : 67 লিঙ্গ : পুৰুষ	CQG1056480 ফটো উপলব্ধ	185 নাম : মণ্টু ওৰাং পিতাৰ নাম : বিচা ওৰাং ঘৰ নং : 88 বয়স : 57 লিঙ্গ : পুৰুষ	CQG1056504 ফটো উপলব্ধ	E2 186 নাম : পখীলা ওৰাং কুজুৰ স্বামীৰ নাম : বিছা ওৰাং কুজুৰ ঘৰ নং : 88 বয়স : 57 লিঙ্গ : মহিলা	CQG1056491 ফটো উপলব্ধ
# 187 নাম : নিৰুপমা ডেকা ওৰাং স্বামীৰ নাম : চক্ৰেশ্বৰ ওৰাং ঘৰ নং : 422 বয়স : 56 লিঙ্গ : মহিলা	CQG1056537 ফটো উপলব্ধ	188 নাম : মিনা ওৰাং স্বামীৰ নাম : মণ্টু ওৰাং ঘৰ নং : 88 বয়স : 47 লিঙ্গ : মহিলা	CQG1056515 ফটো উপলব্ধ	189 নাম : বিৰেন কুজুৰ ওৰাং পিতাৰ নাম : বিচা ওৰাং ঘৰ নং : 88 বয়স : 47 লিঙ্গ : পুৰুষ	CQG1056548 ফটো উপলব্ধ
# 190 নাম : চক্ৰেশ্বৰ ওৰাং পিতাৰ নাম : বিচা ওৰাং ঘৰ নং : 422 বয়স : 46 লিঙ্গ : পুৰুষ	CQG1056526 ফটো উপলব্ধ	# 191 নাম : ধীৰেণ ওৰাং পিতাৰ নাম : বিচা ওৰাং ঘৰ নং : 424 বয়স : 45 লিঙ্গ : পুৰুষ	CQG1056559 ফটো উপলব্ধ	# 192 নাম : আইলিন ওৰাং পিতাৰ নাম : ধীৰেণ ওৰাং ঘৰ নং : 424 বয়স : 35 লিঙ্গ : মহিলা	CQG1056560 ফটো উপলব্ধ
193 নাম : ৰুপালি তিকী কুজুৰ স্বামীৰ নাম : বিৰেণ কুজুৰ ওৰাং ঘৰ নং : 88 বয়স : 33 লিঙ্গ : মহিলা	CQG1928638 ফটো উপলব্ধ	194 নাম : সংগীতা ওৰাং পিতাৰ নাম : মন্টু ওৰাং ঘৰ নং : 44 বয়স : 29 লিঙ্গ : মহিলা	CQG0132530 ফটো উপলব্ধ	195 নাম : বিংকি ডেকা ঠাকুৰ স্বামীৰ নাম : অজয় ঠাকুৰ ঘৰ নং : 44 বয়স : 28 লিঙ্গ : মহিলা	CQG0403469 ফটো উপলব্ধ
196 নাম : অজয় ওৰাং পিতাৰ নাম : মন্টু ওৰাং ঘৰ নং : 44 বয়স : 25 লিঙ্গ : পুৰুষ	CQG0262881 ফটো উপলব্ধ	# 197 নাম : নিচিতা ওৰাং পিতাৰ নাম : চক্ৰেশ্বৰ ওৰাং ঘৰ নং : 422 বয়স : 24 লিঙ্গ : মহিলা	CQG0500165 ফটো উপলব্ধ	# 198 নাম : নিচান ওৰাং পিতাৰ নাম : চক্ৰেশ্বৰ ওৰাং ঘৰ নং : 422 বয়স : 24 লিঙ্গ : পুৰুষ	CQG0501759 ফটো উপলব্ধ
199 নাম : ববিতা ওৰাং পিতাৰ নাম : শুক্ৰা ওৰাং ঘৰ নং : 44 বয়স : 24 লিঙ্গ : মহিলা	CQG1966308 ফটো উপলব্ধ	200 নাম : যতীন মাঝি পিতাৰ নাম : বিহাৰী মাঝি ঘৰ নং : 86 বয়স : 52 লিঙ্গ : পুৰুষ	CQG1056617 ফটো উপলব্ধ	201 নাম : অনিতা মাঝি স্বামীৰ নাম : যতীন মাঝি ঘৰ নং : 86 বয়স : 37 লিঙ্গ : মহিলা	CQG1056628 ফটো উপলব্ধ
202 নাম : মগলু ওৰাং পিতাৰ নাম : শুক্ৰা ওৰাং ঘৰ নং : 89 বয়স : 62 লিঙ্গ : পুৰুষ	CQG1056720 ফটো উপলব্ধ	203 নাম : কাৰ্তিক ওৰাং পিতাৰ নাম : শুক্ৰা ওৰাং ঘৰ নং : 89 বয়স : 47 লিঙ্গ : পুৰুষ	CQG1056719 ফটো উপলব্ধ	204 নাম : চাউনি ওৰাং স্বামীৰ নাম : কাৰ্তিক ওৰাং ঘৰ নং : 89 বয়স : 32 লিঙ্গ : মহিলা	CQG0107789 ফটো উপলব্ধ
205 নাম : দীপিকা একা স্বামীৰ নাম : সঞ্জয় ওৰাং ঘৰ নং : 89 ক বয়স : 31 লিঙ্গ : মহিলা	CQG0535047 ফটো উপলব্ধ	206 নাম : ধ্ৰুৱ জ্যোতি ওৰাং পিতাৰ নাম : বিজয় ওৰাং ঘৰ নং : 47 খ বয়স : 21 লিঙ্গ : পুৰুষ	CQG1966324 ফটো উপলব্ধ	207 নাম : বিৰাণ তিকী স্বামীৰ নাম : বিজয় ওৰাং ঘৰ নং : 89খ বয়স : 47 লিঙ্গ : মহিলা	CQG1056684 ফটো উপলব্ধ
208 নাম : পদেশ্বৰ ওৰাং পিতাৰ নাম : শুক্ৰা ওৰাং ঘৰ নং : 89ক বয়স : 57 লিঙ্গ : পুৰুষ	CQG1056651 ফটো উপলব্ধ	209 নাম : বিজয় ওৰাং পিতাৰ নাম : শুক্ৰা ওৰাং ঘৰ নং : 89খ বয়স : 55 লিঙ্গ : পুৰুষ	CQG1056673 ফটো উপলব্ধ	210 নাম : নিপা দৈমাৰী ওৰাং স্বামীৰ নাম : ৰঞ্জিত ওৰাং ঘৰ নং : 89গ বয়স : 45 লিঙ্গ : মহিলা	CQG1056708 ফটো উপলব্ধ



211 নাম : সঞ্জয় ওৰাং পিতাৰ নাম: পদোশ্বৰ ওৰাং ঘৰ নং : ৪৭ক বয়স : 32 লিঙ্গ : পুৰুষ	CQG1061194 ফটো উপলব্ধ	212 নাম : জিতেন গোৱালা পিতাৰ নাম: মহেশ গোৱালা ঘৰ নং : ৪৮ বয়স : 44 লিঙ্গ : পুৰুষ	CQG1056764 ফটো উপলব্ধ	213 নাম : ৰাজ গোৱালা মাতৃৰ নাম: সম্বাৰী গোৱালা ঘৰ নং : ৪৮ বয়স : 35 লিঙ্গ : পুৰুষ	CQG1056742 ফটো উপলব্ধ
214 নাম : ৰঞ্জ গোৱালা স্বামীৰ নাম: ৰাজু গোৱালা ঘৰ নং : ৪৮ বয়স : 28 লিঙ্গ : মহিলা	CQG1293695 ফটো উপলব্ধ	215 নাম : বিনু গোৱালা পিতাৰ নাম: জিতেন গোৱালা ঘৰ নং : ৪৮ বয়স : 24 লিঙ্গ : মহিলা	CQG1361385 ফটো উপলব্ধ	216 নাম : ৰূপালী গোৱালা পিতাৰ নাম: জিতেন গোৱালা ঘৰ নং : ৪৮ বয়স : 22 লিঙ্গ : মহিলা	CQG1354745 ফটো উপলব্ধ
217 নাম : চুমি ওৰাং স্বামীৰ নাম: পিতম ওৰাং ঘৰ নং : ৪৯ বয়স : 32 লিঙ্গ : মহিলা	CQG1056797 ফটো উপলব্ধ	218 নাম : অঞ্জলী দৈমাৰী স্বামীৰ নাম: সুনীল দৈমাৰী ঘৰ নং : ৫০ বয়স : 65 লিঙ্গ : মহিলা	CQG1056844 ফটো উপলব্ধ	219 নাম : তৰুণ দৈমাৰী পিতাৰ নাম: কান্দা দৈমাৰী ঘৰ নং : ৫০ বয়স : 52 লিঙ্গ : পুৰুষ	CQG1056800 ফটো উপলব্ধ
220 নাম : পোনা মাই দৈমাৰী স্বামীৰ নাম: তৰুণ দৈমাৰী ঘৰ নং : ৫০ বয়স : 47 লিঙ্গ : মহিলা	CQG1056811 ফটো উপলব্ধ	221 নাম : সুনীল দৈমাৰী পিতাৰ নাম: তৰুণ দৈমাৰী ঘৰ নং : ৫০ বয়স : 35 লিঙ্গ : পুৰুষ	CQG1056822 ফটো উপলব্ধ	222 নাম : অনিল দৈমাৰী পিতাৰ নাম: তৰুণ দৈমাৰী ঘৰ নং : ৫০ বয়স : 34 লিঙ্গ : পুৰুষ	CQG1056833 ফটো উপলব্ধ
223 নাম : মন দৈমাৰী পিতাৰ নাম: তৰুণ দৈমাৰী ঘৰ নং : ৫০ বয়স : 28 লিঙ্গ : পুৰুষ	CQG0459818 ফটো উপলব্ধ	224 নাম : বিজু দৈমাৰী পিতাৰ নাম: তৰুণ দৈমাৰী ঘৰ নং : ৫০ বয়স : 24 লিঙ্গ : পুৰুষ	CQG1354737 ফটো উপলব্ধ	225 নাম : বিনোদ ওৰাং পিতাৰ নাম: চোন্দো ওৰাং ঘৰ নং : ৫১ বয়স : 34 লিঙ্গ : পুৰুষ	CQG1056855 ফটো উপলব্ধ
226 নাম : চিনুত ওৰাং পিতাৰ নাম: চোন্দু ওৰাং ঘৰ নং : ৫১ বয়স : 30 লিঙ্গ : পুৰুষ	CQG0443242 ফটো উপলব্ধ	227 নাম : দুৰ্গী ওৰাং স্বামীৰ নাম: চিনুত ওৰাং ঘৰ নং : 51 বয়স : 27 লিঙ্গ : মহিলা	DAS0090837 ফটো উপলব্ধ	228 নাম : মণি ওৰাং স্বামীৰ নাম: বিনোদ ওৰাং ঘৰ নং : ৫১ বয়স : 25 লিঙ্গ : মহিলা	CQG1361195 ফটো উপলব্ধ
229 নাম : গৰ্জা ৰামছিয়াৰী স্বামীৰ নাম: জয় দেব ৰাম চিয়াৰী ঘৰ নং : ৫২ বয়স : 88 লিঙ্গ : মহিলা	CQG1056899 ফটো উপলব্ধ	230 নাম : দেব ৰামছিয়াৰী পিতাৰ নাম: জয় দেব ৰাম চিয়াৰী ঘৰ নং : ৫২ বয়স : 44 লিঙ্গ : পুৰুষ	CQG1056902 ফটো উপলব্ধ	231 নাম : ৰূপালী ৰাম চিয়াৰী স্বামীৰ নাম: দিবু ৰাম চিয়াৰী ঘৰ নং : ৫২ বয়স : 39 লিঙ্গ : মহিলা	CQG1056913 ফটো উপলব্ধ
232 নাম : ইন্দ্ৰজিত ৰামচিয়াৰী পিতাৰ নাম: উমে ৰামচিয়াৰী ঘৰ নং : ৫২ বয়স : 30 লিঙ্গ : পুৰুষ	CQG1928627 ফটো উপলব্ধ	233 নাম : বিংকী বড়ো স্বামীৰ নাম: ইন্দ্ৰজিত ৰামচিয়াৰী ঘৰ নং : 52 বয়স : 30 লিঙ্গ : মহিলা	DAS0015362 ফটো উপলব্ধ	234 নাম : মৌচুমী ৰামচিয়াৰী স্বামীৰ নাম: সঞ্জয় বসুমতাৰী ঘৰ নং : ৫২ বয়স : 26 লিঙ্গ : মহিলা	CQG0443218 ফটো উপলব্ধ
235 নাম : বিটু দৈমাৰী পিতাৰ নাম: তৰুণ দৈমাৰী ঘৰ নং : ৫৩ বয়স : 26 লিঙ্গ : পুৰুষ	CQG0405233 ফটো উপলব্ধ	236 নাম : অনিতা দৈমাৰী স্বামীৰ নাম: বিটু দৈমাৰী ঘৰ নং : ৫৩ বয়স : 25 লিঙ্গ : মহিলা	CQG1299544 ফটো উপলব্ধ	237 নাম : প্ৰাঞ্জল ৰামচিয়াৰী মাতৃৰ নাম: জিবৰী ৰামচিয়াৰী ঘৰ নং : ৫৫ বয়স : 33 লিঙ্গ : পুৰুষ	CQG1060771 ফটো উপলব্ধ
238 নাম : মৰমী স্বামীৰ নাম: প্ৰঞ্জল ৰামচিয়াৰী ঘৰ নং : ৫৫ বয়স : 30 লিঙ্গ : মহিলা	CQG0117796 ফটো উপলব্ধ	239 নাম : নৰেণ মুছাহাৰী পিতাৰ নাম: দুলু মুছাহাৰী ঘৰ নং : ৫৬ বয়স : 52 লিঙ্গ : পুৰুষ	CQG1056979 ফটো উপলব্ধ	240 নাম : অৰ্জুন মোছাহাৰী পিতাৰ নাম: নৰেন মোছাহাৰী ঘৰ নং : 56 বয়স : 31 লিঙ্গ : পুৰুষ	CQG0132563 ফটো উপলব্ধ

241 নাম : দুল মুছাহাৰী পিতাৰ নাম : হাকিম মুছাহাৰী ঘৰ নং : ৫৭ বয়স : 67 লিঙ্গ : পুৰুষ	CQG1056980 ফটো উপলব্ধ	242 নাম : বন্তা মুছাহাৰী স্বামীৰ নাম : নৰেন মুছাহাৰী ঘৰ নং : ৫৭ বয়স : 33 লিঙ্গ : মহিলা	CQG1057007 ফটো উপলব্ধ	243 নাম : যমুনা বসুমতাৰী স্বামীৰ নাম : বিষ্ণী বসুমতাৰী ঘৰ নং : ৫৮ বয়স : 47 লিঙ্গ : মহিলা	CQG1057029 ফটো উপলব্ধ
244 নাম : মনিকা বসুমতাৰী পিতাৰ নাম : বিষ্ণী বসুমতাৰী ঘৰ নং : ৫৮ বয়স : 31 লিঙ্গ : মহিলা	CQG1061138 ফটো উপলব্ধ	245 নাম : মাধব বসুমতাৰী পিতাৰ নাম : বিষ্ণী বসুমতাৰী ঘৰ নং : ৫৮ বয়স : 29 লিঙ্গ : পুৰুষ	CQG0535575 ফটো উপলব্ধ	246 নাম : অসীম বসুমতাৰী পিতাৰ নাম : বিষ্ণী বসুমতাৰী ঘৰ নং : 58 বয়স : 25 লিঙ্গ : পুৰুষ	CQG0262691 ফটো উপলব্ধ
247 নাম : কিৰিঙা বসুমতাৰী পিতাৰ নাম : বন্ধু ৰাম বসুমতাৰী ঘৰ নং : ৫৯ বয়স : 57 লিঙ্গ : পুৰুষ	CQG1057030 ফটো উপলব্ধ	248 নাম : মিনা বসুমতাৰী স্বামীৰ নাম : কিৰিঙা বসুমতাৰী ঘৰ নং : ৫৯ বয়স : 47 লিঙ্গ : মহিলা	CQG1057041 ফটো উপলব্ধ	249 নাম : ৰাজেশ বড়ো পিতাৰ নাম : নাদলা বড়ো ঘৰ নং : ৬০ বয়স : 77 লিঙ্গ : পুৰুষ	CQG1057052 ফটো উপলব্ধ
250 নাম : লক্ষেশ্বৰী বড়ো স্বামীৰ নাম : ৰাজেশ বড়ো ঘৰ নং : ৬০ বয়স : 72 লিঙ্গ : মহিলা	CQG1057063 ফটো উপলব্ধ	251 নাম : ধন বড়ো পিতাৰ নাম : দুলন বড়ো ঘৰ নং : ৬০ বয়স : 42 লিঙ্গ : পুৰুষ	CQG1057074 ফটো উপলব্ধ	252 নাম : বন্দিতা পাথৰী বড়ো স্বামীৰ নাম : ধন বড়ো ঘৰ নং : ৬০ বয়স : 34 লিঙ্গ : মহিলা	CQG1057085 ফটো উপলব্ধ
253 নাম : বিপুল ৰামচিয়াৰী পিতাৰ নাম : গেৰেলা ৰামচিয়াৰী ঘৰ নং : ৬১ বয়স : 42 লিঙ্গ : পুৰুষ	CQG1057143 ফটো উপলব্ধ	254 নাম : নিপা ব্ৰহ্ম ৰামচিয়াৰী স্বামীৰ নাম : বিপুল ৰামচিয়াৰী ঘৰ নং : ৬১ বয়স : 41 লিঙ্গ : মহিলা	CQG0404491 ফটো উপলব্ধ	255 নাম : দীপালী ৰামচিয়াৰী স্বামীৰ নাম : বকুল ৰামচিয়াৰী ঘৰ নং : ৬১ বয়স : 38 লিঙ্গ : মহিলা	CQG1057110 ফটো উপলব্ধ
256 নাম : বকুল ৰাম চিয়াৰী পিতাৰ নাম : গেৰেলা ৰাম চিয়াৰী ঘৰ নং : ৬১ বয়স : 35 লিঙ্গ : পুৰুষ	CQG1057132 ফটো উপলব্ধ	257 নাম : নিপুল ৰামচিয়াৰী পিতাৰ নাম : গেৰেলা ৰামচিয়াৰী ঘৰ নং : 61 বয়স : 32 লিঙ্গ : পুৰুষ	CQG0262824 ফটো উপলব্ধ	258 নাম : দালিমী ৰামচিয়াৰী মাতৃৰ নাম : নিপুল ৰামচিয়াৰী ঘৰ নং : 61 বয়স : 26 লিঙ্গ : মহিলা	CQG0262790 ফটো উপলব্ধ
259 নাম : বিকাশ ৰামচিয়াৰী পিতাৰ নাম : আবু ৰামচিয়াৰী ঘৰ নং : ৬১ গ বয়স : 25 লিঙ্গ : পুৰুষ	CQG0535112 ফটো উপলব্ধ	260 নাম : আকাশ ৰামচিয়াৰী পিতাৰ নাম : আবু ৰামচিয়াৰী ঘৰ নং : ৬১ গ বয়স : 24 লিঙ্গ : পুৰুষ	CQG0548909 ফটো উপলব্ধ	261 নাম : লীলাবতী স্বৰ্গীয়াৰী স্বামীৰ নাম : বিকাশ ৰামচিয়াৰী ঘৰ নং : 61 গ বয়স : 22 লিঙ্গ : মহিলা	DAS0015370 ফটো উপলব্ধ
262 নাম : আবু ৰামচিয়াৰী পিতাৰ নাম : গেৰেলা ৰাম চিয়াৰী ঘৰ নং : ৬১ গ বয়স : 47 লিঙ্গ : পুৰুষ	CQG1057198 ফটো উপলব্ধ	263 নাম : কনক বড়ো পিতাৰ নাম : বলিহ বড়ো ঘৰ নং : ৬১ গ বয়স : 47 লিঙ্গ : পুৰুষ	CQG1057212 ফটো উপলব্ধ	264 নাম : চুতো ৰাম চিয়াৰী স্বামীৰ নাম : আবু ৰাম চিয়াৰী ঘৰ নং : ৬১ গ বয়স : 42 লিঙ্গ : মহিলা	CQG1057201 ফটো উপলব্ধ
265 নাম : জয়া ৰামচিয়াৰী স্বামীৰ নাম : জিতু ৰামচিয়াৰী ঘৰ নং : ৬১ খ বয়স : 37 লিঙ্গ : মহিলা	CQG1057187 ফটো উপলব্ধ	266 নাম : নিৰ্মলা দাস স্বামীৰ নাম : পূৰ্ণ দাস ঘৰ নং : ৬৩ বয়স : 72 লিঙ্গ : মহিলা	CQG1057267 ফটো উপলব্ধ	267 নাম : ৰীতা গয়াৰী স্বামীৰ নাম : বাবুল গয়াৰী ঘৰ নং : ৬৩ বয়স : 44 লিঙ্গ : মহিলা	CQG0548859 ফটো উপলব্ধ
268 নাম : বিকাশ গয়াৰী পিতাৰ নাম : বাবুল গয়াৰী ঘৰ নং : ৬৩ বয়স : 26 লিঙ্গ : পুৰুষ	CQG0535294 ফটো উপলব্ধ	269 নাম : জয়ন্তী বসুমতাৰী স্বামীৰ নাম : বিকাশ গয়াৰী ঘৰ নং : ৬৩ বয়স : 24 লিঙ্গ : মহিলা	CQG0535351 ফটো উপলব্ধ	270 নাম : তুলন গয়াৰী পিতাৰ নাম : বাবুল গয়াৰী ঘৰ নং : 63 বয়স : 20 লিঙ্গ : পুৰুষ	DAS0037390 ফটো উপলব্ধ



271 নাম : মনক বড়ো পিতাৰ নাম: বলাই বড়ো ঘৰ নং : ৬৪ বয়স : 37 লিঙ্গ : পুৰুষ	CQG0389783 ফটো উপলব্ধ	272 নাম : গীতা দৈমাৰী বড়ো স্বামীৰ নাম: মনক বড়ো ঘৰ নং : ৬৪ বয়স : 30 লিঙ্গ : মহিলা	CQG1061183 ফটো উপলব্ধ	273 নাম : লক্ষীন্দৰ দৈমাৰী পিতাৰ নাম: যোগেন দৈমাৰী ঘৰ নং : ৬৫ বয়স : 42 লিঙ্গ : পুৰুষ	CQG1057303 ফটো উপলব্ধ
274 নাম : লক্ষীমাই দৈমাৰী স্বামীৰ নাম: লক্ষীন্দৰ দৈমাৰী ঘৰ নং : ৬৫ বয়স : 39 লিঙ্গ : মহিলা	CQG1057314 ফটো উপলব্ধ	275 নাম : জয় দৈমাৰী পিতাৰ নাম: লক্ষীন্দৰ দৈমাৰী ঘৰ নং : 65 বয়স : 20 লিঙ্গ : পুৰুষ	DAS0023853 ফটো উপলব্ধ	276 নাম : যোগেন দৈমাৰী পিতাৰ নাম: মহে দৈমাৰী ঘৰ নং : ৬৬ বয়স : 49 লিঙ্গ : পুৰুষ	CQG1057325 ফটো উপলব্ধ
277 নাম : ইনো দৈমাৰী স্বামীৰ নাম: যোগেন দৈমাৰী ঘৰ নং : ৬৬ বয়স : 45 লিঙ্গ : মহিলা	CQG1057336 ফটো উপলব্ধ	278 নাম : পাপু দৈমাৰী পিতাৰ নাম: গুগায় দৈমাৰী ঘৰ নং : ৬৬ বয়স : 31 লিঙ্গ : পুৰুষ	CQG0501775 ফটো উপলব্ধ	279 নাম : বান দৈমাৰী স্বামীৰ নাম: পাপু দৈমাৰী ঘৰ নং : ৬৬ বয়স : 25 লিঙ্গ : মহিলা	CQG0501809 ফটো উপলব্ধ
280 নাম : অমৰেন্দ্ৰ নাৰ্জাৰী পিতাৰ নাম: নবীন নাৰ্জাৰী ঘৰ নং : ৬৭ বয়স : 67 লিঙ্গ : পুৰুষ	CQG1057347 ফটো উপলব্ধ	281 নাম : লোহিত নাৰ্জাৰী পিতাৰ নাম: অমৰেন্দ্ৰ নাৰ্জাৰী ঘৰ নং : ৬৭ বয়স : 41 লিঙ্গ : পুৰুষ	CQG1057369 ফটো উপলব্ধ	282 নাম : জয়ন্তী বসুমতাৰী নাৰ্জাৰী স্বামীৰ নাম: লোহিত নাৰ্জাৰী ঘৰ নং : 67 বয়স : 40 লিঙ্গ : মহিলা	CQG0132290 ফটো উপলব্ধ
283 নাম : সুনীতা নাৰ্জাৰী পিতাৰ নাম: অমৰেন্দ্ৰ নাৰ্জাৰী ঘৰ নং : ৬৭ বয়স : 36 লিঙ্গ : মহিলা	CQG1057370 ফটো উপলব্ধ	284 নাম : অনন্ত নাৰ্জাৰী পিতাৰ নাম: নবীন নাৰ্জাৰী ঘৰ নং : ৬৮ বয়স : 62 লিঙ্গ : পুৰুষ	CQG1057392 ফটো উপলব্ধ	285 নাম : উষা স্বামীৰ নাম: বিনোধ নাৰ্জাৰী ঘৰ নং : ৬৮ বয়স : 37 লিঙ্গ : মহিলা	CQG0132167 ফটো উপলব্ধ
286 নাম : সঞ্জিব নাৰ্জাৰী পিতাৰ নাম: অনন্ত নাৰ্জাৰী ঘৰ নং : ৬৮ বয়স : 37 লিঙ্গ : পুৰুষ	CQG1057427 ফটো উপলব্ধ	287 নাম : বিনোধ নাৰ্জাৰী পিতাৰ নাম: অনন্ত নাৰ্জাৰী ঘৰ নং : ৬৮ বয়স : 36 লিঙ্গ : পুৰুষ	CQG1057416 ফটো উপলব্ধ	288 নাম : লবিতা স্বৰ্গীয়াৰী নাৰ্জাৰী স্বামীৰ নাম: সঞ্জীব নাৰ্জাৰী ঘৰ নং : ৬৮ বয়স : 27 লিঙ্গ : মহিলা	CQG0501825 ফটো উপলব্ধ
289 নাম : ললিতা দৈমাৰী স্বামীৰ নাম: চাকি ৰাম বড়ো ঘৰ নং : ৭০ বয়স : 50 লিঙ্গ : মহিলা	CQG1057472 ফটো উপলব্ধ	290 নাম : চাকি ৰাম দৈমাৰী পিতাৰ নাম: পুনাই দৈমাৰী ঘৰ নং : ৭০ বয়স : 47 লিঙ্গ : পুৰুষ	CQG1057461 ফটো উপলব্ধ	291 নাম : অঞ্জনা দৈমাৰী পিতাৰ নাম: চাকিৰাম দৈমাৰী ঘৰ নং : 70 বয়স : 27 লিঙ্গ : মহিলা	CQG0132654 ফটো উপলব্ধ
292 নাম : বাদুল দৈমাৰী পিতাৰ নাম: হেম দৈমাৰী ঘৰ নং : ৭০ক বয়স : 52 লিঙ্গ : পুৰুষ	CQG1057483 ফটো উপলব্ধ	293 নাম : ইনো দৈমাৰী স্বামীৰ নাম: বাদুল দৈমাৰী ঘৰ নং : ৭০ক বয়স : 47 লিঙ্গ : মহিলা	CQG1057494 ফটো উপলব্ধ	294 নাম : বিপুল দৈমাৰী পিতাৰ নাম: বাদুল দৈমাৰী ঘৰ নং : ৭০ক বয়স : 33 লিঙ্গ : পুৰুষ	CQG1061218 ফটো উপলব্ধ
295 নাম : দীপা দৈমাৰী পিতাৰ নাম: বিপুল দৈমাৰী ঘৰ নং : ৭০ক বয়স : 31 লিঙ্গ : মহিলা	CQG1061229 ফটো উপলব্ধ	296 নাম : বিমল তেলেঙা পিতাৰ নাম: মালায়া তেলেঙা ঘৰ নং : ৭১ বয়স : 52 লিঙ্গ : পুৰুষ	CQG1057507 ফটো উপলব্ধ	297 নাম : দ্ৰুপদী তেলেঙা স্বামীৰ নাম: বিমল তেলেঙা ঘৰ নং : ৭১ বয়স : 43 লিঙ্গ : মহিলা	CQG1057518 ফটো উপলব্ধ
298 নাম : প্ৰদীপ তেলেংগা পিতাৰ নাম: বিমল তেলেংগা ঘৰ নং : 71 বয়স : 36 লিঙ্গ : পুৰুষ	CQG0132332 ফটো উপলব্ধ	299 নাম : শিশুৰাম তেলেংগা পিতাৰ নাম: বিমল তেলেংগা ঘৰ নং : ৭১ বয়স : 34 লিঙ্গ : পুৰুষ	CQG1057529 ফটো উপলব্ধ	300 নাম : দিপক তেলেংগা পিতাৰ নাম: বিমল তেলেংগা ঘৰ নং : 71 বয়স : 33 লিঙ্গ : পুৰুষ	CQG0132605 ফটো উপলব্ধ



301 নাম : বসন্ত নাৰ্জাৰী পিতাৰ নাম: নবীন নাৰ্জাৰী ঘৰ নং : ৭২ বয়স : 57 লিঙ্গ : পুৰুষ	CQG1057530 ফটো উপলব্ধ	302 নাম : নিজৰা নাৰ্জাৰী স্বামীৰ নাম: বসন্ত নাৰ্জাৰী ঘৰ নং : ৭২ বয়স : 52 লিঙ্গ : মহিলা	CQG1057541 ফটো উপলব্ধ	303 নাম : চান নাৰ্জাৰী পিতাৰ নাম: বসন্ত নাৰ্জাৰী ঘৰ নং : ৭২ বয়স : 31 লিঙ্গ : মহিলা	CQG0136689 ফটো উপলব্ধ
304 নাম : সুমিত্ৰা ৰাজপুত স্বামীৰ নাম: দিনেশ ৰাজপুত ঘৰ নং : ৭৩ বয়স : 36 লিঙ্গ : মহিলা	CQG0132894 ফটো উপলব্ধ	305 নাম : ৰাজেন্দ্ৰ ৰামচিয়াৰী পিতাৰ নাম: হাজাং ৰামচিয়াৰী ঘৰ নং : ৭৪ বয়স : 62 লিঙ্গ : পুৰুষ	CQG1057609 ফটো উপলব্ধ	306 নাম : পদলী ৰামচিয়াৰী স্বামীৰ নাম: ৰাজেন ৰামচিয়াৰী ঘৰ নং : ৭৪ বয়স : 57 লিঙ্গ : মহিলা	CQG1057610 ফটো উপলব্ধ
307 নাম : বাবুলী ৰামচিয়াৰী পিতাৰ নাম: ৰাজেন ৰামচিয়াৰী ঘৰ নং : ৭৪ বয়স : 35 লিঙ্গ : পুৰুষ	CQG1057596 ফটো উপলব্ধ	308 নাম : অনিমা দৈমাৰী স্বামীৰ নাম: বাবুলী ৰামচিয়াৰী ঘৰ নং : ৭৪ বয়স : 30 লিঙ্গ : মহিলা	CQG0535286 ফটো উপলব্ধ	309 নাম : দীপজ্যোতি ৰামচিয়াৰী পিতাৰ নাম: ৰাজেন ৰামচিয়াৰী ঘৰ নং : ৭৪ বয়স : 29 লিঙ্গ : মহিলা	CQG0535138 ফটো উপলব্ধ
310 নাম : বলিন ৰামচিয়াৰী পিতাৰ নাম: ৰাজেন ৰামচিয়াৰী ঘৰ নং : ৭৪ বয়স : 26 লিঙ্গ : পুৰুষ	CQG0429217 ফটো উপলব্ধ	311 নাম : জিনামণি বড়ো দৈমাৰী স্বামীৰ নাম: নোমল দৈমাৰী ঘৰ নং : ৭৫ বয়স : 50 লিঙ্গ : মহিলা	CQG1057643 ফটো উপলব্ধ	312 নাম : বুনো দৈমাৰী পিতাৰ নাম: টেলা দৈমাৰী ঘৰ নং : ৭৫ বয়স : 47 লিঙ্গ : মহিলা	CQG1057665 ফটো উপলব্ধ
313 নাম : অনামিকা দৈমাৰী পিতাৰ নাম: নোমল দৈমাৰী ঘৰ নং : 75 বয়স : 26 লিঙ্গ : মহিলা	CQG0262972 ফটো উপলব্ধ	314 নাম : সুদক্ষিণা দৈমাৰী পিতাৰ নাম: নোমল দৈমাৰী ঘৰ নং : ৭৫ বয়স : 24 লিঙ্গ : মহিলা	CQG0501890 ফটো উপলব্ধ	315 নাম : সুনয়না দৈমাৰী পিতাৰ নাম: নোমল দৈমাৰী ঘৰ নং : 75 বয়স : 20 লিঙ্গ : মহিলা	DAS0127761 ফটো উপলব্ধ
316 নাম : কল্পনা দৈমাৰী স্বামীৰ নাম: বাবুল দৈমাৰী ঘৰ নং : ৭৬ বয়স : 47 লিঙ্গ : মহিলা	CQG1057687 ফটো উপলব্ধ	317 নাম : আমল দৈমাৰী পিতাৰ নাম: বাবুল দৈমাৰী ঘৰ নং : ৭৬ বয়স : 29 লিঙ্গ : পুৰুষ	CQG0140129 ফটো উপলব্ধ	318 নাম : নিৰ্মল দৈমাৰী পিতাৰ নাম: বাবুল দৈমাৰী ঘৰ নং : 76 বয়স : 25 লিঙ্গ : পুৰুষ	CQG0262600 ফটো উপলব্ধ
319 নাম : বিপুল দৈমাৰী পিতাৰ নাম: থানে দৈমাৰী ঘৰ নং : ৭৬ক বয়স : 42 লিঙ্গ : পুৰুষ	CQG1057698 ফটো উপলব্ধ	320 নাম : দেউকন দৈমাৰী পিতাৰ নাম: ধুনু দৈমাৰী ঘৰ নং : ৭৭ বয়স : 65 লিঙ্গ : পুৰুষ	CQG1057712 ফটো উপলব্ধ	321 নাম : বিজয় দৈমাৰী পিতাৰ নাম: দেউকন দৈমাৰী ঘৰ নং : ৭৭ বয়স : 42 লিঙ্গ : পুৰুষ	CQG1057734 ফটো উপলব্ধ
322 নাম : মাইনো দৈমাৰী স্বামীৰ নাম: বিজয় দৈমাৰী ঘৰ নং : ৭৭ বয়স : 39 লিঙ্গ : মহিলা	CQG1057745 ফটো উপলব্ধ	323 নাম : লিলাকান্ত দৈমাৰী পিতাৰ নাম: বিজয় দৈমাৰী ঘৰ নং : ৭৭ বয়স : 23 লিঙ্গ : পুৰুষ	CQG0548867 ফটো উপলব্ধ	324 নাম : থাণেশ্বৰ দৈমাৰী পিতাৰ নাম: মেবা দৈমাৰী ঘৰ নং : ৭৮ বয়স : 64 লিঙ্গ : পুৰুষ	CQG1057756 ফটো উপলব্ধ
325 নাম : ইভিনী দৈমাৰী স্বামীৰ নাম: থাণেশ্বৰ দৈমাৰী ঘৰ নং : ৭৮ বয়স : 57 লিঙ্গ : মহিলা	CQG1057767 ফটো উপলব্ধ	326 নাম : লেলাই দৈমাৰী পিতাৰ নাম: থানে দৈমাৰী ঘৰ নং : ৭৮ বয়স : 52 লিঙ্গ : পুৰুষ	CQG1057778 ফটো উপলব্ধ	327 নাম : বেণু দৈমাৰী স্বামীৰ নাম: লেলাই দৈমাৰী ঘৰ নং : ৭৮ বয়স : 47 লিঙ্গ : মহিলা	CQG1057789 ফটো উপলব্ধ
328 নাম : বিবোধ দৈমাৰী পিতাৰ নাম: থানে দৈমাৰী ঘৰ নং : ৭৮ বয়স : 37 লিঙ্গ : পুৰুষ	CQG1057790 ফটো উপলব্ধ	329 নাম : জোনালী দৈমাৰী স্বামীৰ নাম: বিবোধ দৈমাৰী ঘৰ নং : ৭৮ বয়স : 36 লিঙ্গ : মহিলা	CQG1057803 ফটো উপলব্ধ	330 নাম : ৰশ্মি দৈমাৰী পিতাৰ নাম: লেলাই দৈমাৰী ঘৰ নং : ৭৮ বয়স : 27 লিঙ্গ : মহিলা	CQG0535245 ফটো উপলব্ধ



331 নাম : ৰেবিকা দৈমাৰী পিতাৰ নাম: থাণেশ্বৰ দৈমাৰী ঘৰ নং : ৭৮ বয়স : 23 লিঙ্গ : মহিলা	CQG1293711 ফটো উপলব্ধ	332 নাম : মিলন দৈমাৰী পিতাৰ নাম: মহে দৈমাৰী ঘৰ নং : ৮০ বয়স : 57 লিঙ্গ : পুৰুষ	CQG1057847 ফটো উপলব্ধ	333 নাম : দিপা দৈমাৰী স্বামীৰ নাম: মিলন দৈমাৰী ঘৰ নং : ৮০ বয়স : 52 লিঙ্গ : মহিলা	CQG1057858 ফটো উপলব্ধ
334 নাম : অমিত দৈমাৰী পিতাৰ নাম: মিলন দৈমাৰী ঘৰ নং : ৮০ বয়স : 31 লিঙ্গ : পুৰুষ	CQG1061150 ফটো উপলব্ধ	335 নাম : জিনা দৈমাৰী পিতাৰ নাম: মিলন দৈমাৰী ঘৰ নং : 80 বয়স : 22 লিঙ্গ : মহিলা	DAS0037432 ফটো উপলব্ধ	336 নাম : বাহাদুৰ দৈমাৰী পিতাৰ নাম: হেম দৈমাৰী ঘৰ নং : ৮১ বয়স : 67 লিঙ্গ : পুৰুষ	CQG1057869 ফটো উপলব্ধ
337 নাম : কান্দি দৈমাৰী স্বামীৰ নাম: বাহাদুৰ দৈমাৰী ঘৰ নং : ৮১ বয়স : 52 লিঙ্গ : মহিলা	CQG1057870 ফটো উপলব্ধ	338 নাম : উত্তম দৈমাৰী পিতাৰ নাম: বাহাদুৰ দৈমাৰী ঘৰ নং : ৮১ বয়স : 32 লিঙ্গ : পুৰুষ	CQG1061230 ফটো উপলব্ধ	339 নাম : বাতুল দৈমাৰী পিতাৰ নাম: বাহাদুৰ দৈমাৰী ঘৰ নং : ৮১ বয়স : 30 লিঙ্গ : পুৰুষ	CQG1061241 ফটো উপলব্ধ
340 নাম : দেহেটা দৈমাৰী স্বামীৰ নাম: বাতুল দৈমাৰী ঘৰ নং : ৮১ বয়স : 27 লিঙ্গ : মহিলা	CQG0389759 ফটো উপলব্ধ	341 নাম : চৰিতা মুচাহাৰী স্বামীৰ নাম: উত্তম দৈমাৰী ঘৰ নং : ৮১ বয়স : 24 লিঙ্গ : মহিলা	CQG0535229 ফটো উপলব্ধ	342 নাম : ৰুমলী দৈমাৰী স্বামীৰ নাম: মহে দৈমাৰী ঘৰ নং : ৮২ বয়স : 77 লিঙ্গ : মহিলা	CQG1057905 ফটো উপলব্ধ
343 নাম : মামু দৈমাৰী স্বামীৰ নাম: পিংকু দৈমাৰী ঘৰ নং : ৮২ বয়স : 36 লিঙ্গ : মহিলা	CQG1057983 ফটো উপলব্ধ	# 344 নাম : পিংকু দৈমাৰী পিতাৰ নাম: মহে দৈমাৰী ঘৰ নং : ৮২ বয়স : 36 লিঙ্গ : পুৰুষ	CQG1057950 ফটো উপলব্ধ	345 নাম : বিষ্ণু দৈমাৰী পিতাৰ নাম: ৰঞ্জিত দৈমাৰী ঘৰ নং : 82 বয়স : 21 লিঙ্গ : পুৰুষ	DAS0115832 ফটো উপলব্ধ
346 নাম : গীতা দৈমাৰী পিতাৰ নাম: ৰঞ্জিত দৈমাৰী ঘৰ নং : 82 ক বয়স : 22 লিঙ্গ : মহিলা	CQG1969245 ফটো উপলব্ধ	347 নাম : অজিত দৈমাৰী পিতাৰ নাম: মহে দৈমাৰী ঘৰ নং : ৮২ক বয়স : 47 লিঙ্গ : পুৰুষ	CQG1057916 ফটো উপলব্ধ	348 নাম : ৰঞ্জিত দৈমাৰী পিতাৰ নাম: মহে দৈমাৰী ঘৰ নং : ৮২খ বয়স : 45 লিঙ্গ : পুৰুষ	CQG1057927 ফটো উপলব্ধ
349 নাম : অমিয়া দৈমাৰী স্বামীৰ নাম: ৰঞ্জিত দৈমাৰী ঘৰ নং : ৮২খ বয়স : 41 লিঙ্গ : মহিলা	CQG1057938 ফটো উপলব্ধ	350 নাম : তৰা দৈমাৰী স্বামীৰ নাম: অজিত দৈমাৰী ঘৰ নং : ৮২ক বয়স : 40 লিঙ্গ : মহিলা	CQG1057994 ফটো উপলব্ধ	351 নাম : ৰেখা দৈমাৰী স্বামীৰ নাম: ভাইতি দৈমাৰী ঘৰ নং : ৮২ঘ বয়স : 39 লিঙ্গ : মহিলা	CQG1057972 ফটো উপলব্ধ
352 নাম : ৰঞ্জন দৈমাৰী পিতাৰ নাম: মহে দৈমাৰী ঘৰ নং : ৮২গ বয়স : 37 লিঙ্গ : পুৰুষ	CQG1057949 ফটো উপলব্ধ	353 নাম : মামনি দৈমাৰী স্বামীৰ নাম: ৰঞ্জন দৈমাৰী ঘৰ নং : ৮২গ বয়স : 35 লিঙ্গ : মহিলা	CQG1058000 ফটো উপলব্ধ	354 নাম : ভাইটি দৈমাৰী পিতাৰ নাম: মহে দৈমাৰী ঘৰ নং : ৮২ঘ বয়স : 35 লিঙ্গ : পুৰুষ	CQG1057961 ফটো উপলব্ধ
355 নাম : খাদুল দৈমাৰী পিতাৰ নাম: হেম দৈমাৰী ঘৰ নং : ৮৩ বয়স : 47 লিঙ্গ : পুৰুষ	CQG1058011 ফটো উপলব্ধ	356 নাম : ফুলেশ্বৰী দৈমাৰী স্বামীৰ নাম: খাদুল দৈমাৰী ঘৰ নং : ৮৩ বয়স : 45 লিঙ্গ : মহিলা	CQG1058022 ফটো উপলব্ধ	357 নাম : বিষ্ণু ৰাম দৈমাৰী পিতাৰ নাম: অৰ্গা দৈমাৰী ঘৰ নং : ৮৪ বয়স : 52 লিঙ্গ : পুৰুষ	CQG1058033 ফটো উপলব্ধ
358 নাম : আইচাগী দৈমাৰী স্বামীৰ নাম: বিষ্ণু ৰাম দৈমাৰী ঘৰ নং : ৮৪ বয়স : 47 লিঙ্গ : মহিলা	CQG1058044 ফটো উপলব্ধ	#2 359 নাম : দিনেশ দৈমাৰী পিতাৰ নাম: অৰ্গা দৈমাৰী ঘৰ নং : 427 বয়স : 58 লিঙ্গ : পুৰুষ	CQG1058066 ফটো উপলব্ধ	360 নাম : লোদুৰা দৈমাৰী পিতাৰ নাম: অৰ্গা দৈমাৰী ঘৰ নং : ৮৫ বয়স : 57 লিঙ্গ : পুৰুষ	CQG1058088 ফটো উপলব্ধ

361 নাম : বামতু দৈমাৰী পিতাৰ নাম: অৰ্গা দৈমাৰী ঘৰ নং : ৮৫ বয়স : 47 লিঙ্গ : পুৰুষ	CQG1058099 ফটো উপলব্ধ	#2 362 নাম : জোনালি দৈমাৰী স্বামীৰ নাম: দিনেশ দৈমাৰী ঘৰ নং : 427 বয়স : 51 লিঙ্গ : মহিলা	CQG1058077 ফটো উপলব্ধ	363 নাম : বুলি দৈমাৰী স্বামীৰ নাম: লোদুৰা দৈমাৰী ঘৰ নং : ৮৫ বয়স : 45 লিঙ্গ : মহিলা	CQG1058113 ফটো উপলব্ধ
364 নাম : পুতুল বামচিয়াৰী পিতাৰ নাম: মনিৰাম বামচিয়াৰী ঘৰ নং : ৮৫ বয়স : 40 লিঙ্গ : পুৰুষ	CQG1058102 ফটো উপলব্ধ	365 নাম : বিজুমানি দৈমাৰী স্বামীৰ নাম: দিনেশ দৈমাৰী ঘৰ নং : 85 বয়স : 27 লিঙ্গ : মহিলা	CQG0132415 ফটো উপলব্ধ	#2 366 নাম : চাহিৰ দৈমাৰী পিতাৰ নাম: দিনেশ দৈমাৰী ঘৰ নং : 427 বয়স : 25 লিঙ্গ : পুৰুষ	CQG0501866 ফটো উপলব্ধ
367 নাম : কৰ্ণেশ্বৰী বামচিয়াৰী স্বামীৰ নাম: মনি বাম বামচিয়াৰী ঘৰ নং : ৮৬ বয়স : 77 লিঙ্গ : মহিলা	CQG1058146 ফটো উপলব্ধ	368 নাম : সাবিত্ৰী বামচিয়াৰী স্বামীৰ নাম: টুটু বামচিয়াৰী ঘৰ নং : ৮৬ বয়স : 50 লিঙ্গ : মহিলা	CQG1058124 ফটো উপলব্ধ	369 নাম : তিতো বামচিয়াৰী পিতাৰ নাম: মনি বাম বামচিয়াৰী ঘৰ নং : ৮৬ বয়স : 39 লিঙ্গ : পুৰুষ	CQG1058157 ফটো উপলব্ধ
370 নাম : মঙ্গল বামচিয়াৰী পিতাৰ নাম: জাতিন বামচিয়াৰী ঘৰ নং : ৮৭ বয়স : 52 লিঙ্গ : পুৰুষ	CQG1058179 ফটো উপলব্ধ	371 নাম : দেৱজনী বামচিয়াৰী স্বামীৰ নাম: মঙ্গল বামচিয়াৰী ঘৰ নং : ৮৭ বয়স : 42 লিঙ্গ : মহিলা	CQG1058180 ফটো উপলব্ধ	372 নাম : বিহুৰাম বামচিয়াৰী পিতাৰ নাম: জাতিন বামচিয়াৰী ঘৰ নং : ৮৭ বয়স : 35 লিঙ্গ : পুৰুষ	CQG1058191 ফটো উপলব্ধ
373 নাম : বিংকু বামচিয়াৰী পিতাৰ নাম: যতীত বামচিয়াৰী ঘৰ নং : ৮৭ বয়স : 33 লিঙ্গ : পুৰুষ	CQG1060759 ফটো উপলব্ধ	374 নাম : লতুপি বামচিয়াৰী স্বামীৰ নাম: উৎপল কুমাৰ মাহাতো ঘৰ নং : ৮৭ বয়স : 33 লিঙ্গ : মহিলা	CQG1360965 ফটো উপলব্ধ	375 নাম : অংকুৰ বামচিয়াৰী পিতাৰ নাম: মংগল বামচিয়াৰী ঘৰ নং : ৮৭ বয়স : 24 লিঙ্গ : পুৰুষ	CQG0501908 ফটো উপলব্ধ
376 নাম : খাদৰী দৈমাৰী স্বামীৰ নাম: ধামু দৈমাৰী ঘৰ নং : ৮৮ বয়স : 57 লিঙ্গ : মহিলা	CQG1058215 ফটো উপলব্ধ	377 নাম : ৰূপহী দৈমাৰী মাতৃৰ নাম: ভাদুৰী দৈমাৰী ঘৰ নং : ৮৮ বয়স : 50 লিঙ্গ : মহিলা	CQG1058248 ফটো উপলব্ধ	378 নাম : গুনিৰাম দৈমাৰী পিতাৰ নাম: চুকাৰু দৈমাৰী ঘৰ নং : ৮৮ বয়স : 40 লিঙ্গ : পুৰুষ	CQG1058259 ফটো উপলব্ধ
379 নাম : উৰ্মিলা দৈমাৰী স্বামীৰ নাম: ৰূপম দৈমাৰী ঘৰ নং : ৮৮ বয়স : 40 লিঙ্গ : মহিলা	CQG1058237 ফটো উপলব্ধ	380 নাম : ৰূপন দৈমাৰী পিতাৰ নাম: ধামু দৈমাৰী ঘৰ নং : ৮৮ বয়স : 35 লিঙ্গ : পুৰুষ	CQG1058226 ফটো উপলব্ধ	381 নাম : পুনেশ্বৰী দৈমাৰী স্বামীৰ নাম: মৃদুল দৈমাৰী ঘৰ নং : ৮৯ বয়স : 70 লিঙ্গ : মহিলা	CQG1058271 ফটো উপলব্ধ
382 নাম : উমা দৈমাৰী স্বামীৰ নাম: মিকিৰ দৈমাৰী ঘৰ নং : ৯০ বয়স : 72 লিঙ্গ : মহিলা	CQG1058293 ফটো উপলব্ধ	383 নাম : জিনল দৈমাৰী পিতাৰ নাম: মিকিৰ দৈমাৰী ঘৰ নং : ৯০ বয়স : 45 লিঙ্গ : পুৰুষ	CQG1058306 ফটো উপলব্ধ	384 নাম : পোনা দৈমাৰী পিতাৰ নাম: মিকিৰ দৈমাৰী ঘৰ নং : ৯০ বয়স : 43 লিঙ্গ : পুৰুষ	CQG1058317 ফটো উপলব্ধ
385 নাম : চুনা দৈমাৰী পিতাৰ নাম: মিকিৰ দৈমাৰী ঘৰ নং : ৯০ বয়স : 41 লিঙ্গ : পুৰুষ	CQG1058328 ফটো উপলব্ধ	386 নাম : দিপেন দৈমাৰী পিতাৰ নাম: মিকিৰ দৈমাৰী ঘৰ নং : ৯০ বয়স : 39 লিঙ্গ : পুৰুষ	CQG1058339 ফটো উপলব্ধ	387 নাম : মমী দৈমাৰী স্বামীৰ নাম: জিলন দৈমাৰী ঘৰ নং : ৯০ বয়স : 37 লিঙ্গ : মহিলা	CQG1058373 ফটো উপলব্ধ
388 নাম : পদাৱতী ৰাভা স্বামীৰ নাম: পোনা দৈমাৰী ঘৰ নং : 90 বয়স : 34 লিঙ্গ : মহিলা	CQG0262444 ফটো উপলব্ধ	389 নাম : পিংকী দৈমাৰী পিতাৰ নাম: মিকিৰ দৈমাৰী ঘৰ নং : ৯০ বয়স : 33 লিঙ্গ : মহিলা	CQG1058362 ফটো উপলব্ধ	390 নাম : সুনম দৈমাৰী স্বামীৰ নাম: দিপেন দৈমাৰী ঘৰ নং : 90 বয়স : 33 লিঙ্গ : মহিলা	CQG0132621 ফটো উপলব্ধ



391 নাম : অঞ্জনা দৈমাৰী স্বামীৰ নাম: চুনা দৈমাৰী ঘৰ নং : ৯০ বয়স : 25 লিঙ্গ : মহিলা	CQG1293679 ফটো উপলব্ধ	392 নাম : আইচমিনা দৈমাৰী পিতাৰ নাম: চাকিৰাম দৈমাৰী ঘৰ নং : 90 বয়স : 23 লিঙ্গ : মহিলা	DAS0037408 ফটো উপলব্ধ	393 নাম : দলেশ্বৰী দৈমাৰী স্বামীৰ নাম: ৰাতিয়া দৈমাৰী ঘৰ নং : ৯১ বয়স : 62 লিঙ্গ : মহিলা	CQG1058384 ফটো উপলব্ধ
394 নাম : কৰুণা দৈমাৰী পিতাৰ নাম: ৰাতিয়া দৈমাৰী ঘৰ নং : ৯১ বয়স : 39 লিঙ্গ : পুৰুষ	CQG1058408 ফটো উপলব্ধ	395 নাম : কনক দৈমাৰী পিতাৰ নাম: ৰাতিৰাম দৈমাৰী ঘৰ নং : ৯১ বয়স : 37 লিঙ্গ : পুৰুষ	CQG1058419 ফটো উপলব্ধ	396 নাম : মাইন বসুমতাৰী দৈমাৰী স্বামীৰ নাম: কৰুণা দৈমাৰী ঘৰ নং : 91 বয়স : 32 লিঙ্গ : মহিলা	CQG0262493 ফটো উপলব্ধ
397 নাম : পল্লৱী দৈমাৰী স্বামীৰ নাম: কনক দৈমাৰী ঘৰ নং : ৯১ বয়স : 30 লিঙ্গ : মহিলা	CQG0152777 ফটো উপলব্ধ	398 নাম : জোন দৈমাৰী পিতাৰ নাম: ধৰ্জেন দৈমাৰী ঘৰ নং : 91ক বয়স : 29 লিঙ্গ : মহিলা	CQG0132571 ফটো উপলব্ধ	399 নাম : সোনমনি দৈমাৰী পিতাৰ নাম: ধৰ্জেন দৈমাৰী ঘৰ নং : ৯১ ক বয়স : 24 লিঙ্গ : মহিলা	CQG0501817 ফটো উপলব্ধ
400 নাম : নিকিতা দৈমাৰী পিতাৰ নাম: ধৰ্জেন দৈমাৰী ঘৰ নং : 91 ক বয়স : 21 লিঙ্গ : মহিলা	DAS0042259 ফটো উপলব্ধ	401 নাম : ধৰ্জেন দৈমাৰী পিতাৰ নাম: ৰতি ৰাম দৈমাৰী ঘৰ নং : ৯১ক বয়স : 45 লিঙ্গ : পুৰুষ	CQG1058420 ফটো উপলব্ধ	402 নাম : প্ৰভা দৈমাৰী স্বামীৰ নাম: ধৰ্জেন দৈমাৰী ঘৰ নং : ৯১ক বয়স : 42 লিঙ্গ : মহিলা	CQG1058431 ফটো উপলব্ধ
403 নাম : গোপী দৈমাৰী পিতাৰ নাম: মোবা দৈমাৰী ঘৰ নং : ৯২ বয়স : 62 লিঙ্গ : পুৰুষ	CQG1058442 ফটো উপলব্ধ	404 নাম : ভাৰতী দৈমাৰী স্বামীৰ নাম: গোপী দৈমাৰী ঘৰ নং : ৯২ বয়স : 49 লিঙ্গ : মহিলা	CQG1058453 ফটো উপলব্ধ	405 নাম : বিনোদ দৈমাৰী পিতাৰ নাম: গোপী দৈমাৰী ঘৰ নং : ৯২ বয়স : 43 লিঙ্গ : পুৰুষ	CQG1058464 ফটো উপলব্ধ
406 নাম : বিনীতা দৈমাৰী স্বামীৰ নাম: বিনোদ দৈমাৰী ঘৰ নং : ৯২ বয়স : 33 লিঙ্গ : মহিলা	CQG1058486 ফটো উপলব্ধ	407 নাম : ৰাজীৱ নাৰ্জাৰী পিতাৰ নাম: বসন্ত নাৰ্জাৰী ঘৰ নং : 92 বয়স : 27 লিঙ্গ : পুৰুষ	CQG0132480 ফটো উপলব্ধ	408 নাম : ৰুমিলা দৈমাৰী স্বামীৰ নাম: বুবুল দৈমাৰী ঘৰ নং : ৯৩ বয়স : 42 লিঙ্গ : মহিলা	CQG1058500 ফটো উপলব্ধ
409 নাম : নিপু দৈমাৰী পিতাৰ নাম: বুবুল দৈমাৰী ঘৰ নং : ৯৩ বয়স : 34 লিঙ্গ : পুৰুষ	CQG1058511 ফটো উপলব্ধ	410 নাম : লুপী দৈমাৰী পিতাৰ নাম: মেবা দৈমাৰী ঘৰ নং : ৯৪ বয়স : 52 লিঙ্গ : পুৰুষ	CQG1058544 ফটো উপলব্ধ	E2 411 নাম : ৰিনা দৈমাৰী স্বামীৰ নাম: লুপী দৈমাৰী ঘৰ নং : ৯৪ বয়স : 44 লিঙ্গ : মহিলা	CQG1058555 ফটো উপলব্ধ
412 নাম : সঙ্গিতা দৈমাৰী স্বামীৰ নাম: উৎপল দৈমাৰী ঘৰ নং : ৯৪ বয়স : 26 লিঙ্গ : মহিলা	CQG0443705 ফটো উপলব্ধ	413 নাম : জিনু বড়ো স্বামীৰ নাম: অশোক বড়ো ঘৰ নং : ৯৪ ক বয়স : 38 লিঙ্গ : মহিলা	CQG0153965 ফটো উপলব্ধ	414 নাম : বিকাশ বড়ো পিতাৰ নাম: অশোক বড়ো ঘৰ নং : ৯৪ ক বয়স : 25 লিঙ্গ : পুৰুষ	CQG0459834 ফটো উপলব্ধ
415 নাম : অশোক বড়ো পিতাৰ নাম: মায়ী ৰাম বড়ো ঘৰ নং : ৯৪ক বয়স : 45 লিঙ্গ : পুৰুষ	CQG1058566 ফটো উপলব্ধ	416 নাম : ব্ৰহ্ম মুছাহাৰী পিতাৰ নাম: মোনো মুছাহাৰী ঘৰ নং : ৯৫ বয়স : 43 লিঙ্গ : পুৰুষ	CQG1058602 ফটো উপলব্ধ	417 নাম : সুনামনী শইকীয়া মুছাহাৰী স্বামীৰ নাম: ব্ৰহ্ম মুছাহাৰী ঘৰ নং : 95 বয়স : 39 লিঙ্গ : মহিলা	CQG0262774 ফটো উপলব্ধ
418 নাম : মঞ্জু মুছাহাৰী স্বামীৰ নাম: চুফল মুছাহাৰী ঘৰ নং : ৯৫ বয়স : 39 লিঙ্গ : মহিলা	CQG1058624 ফটো উপলব্ধ	419 নাম : ইনিকেত মুছাহাৰী পিতাৰ নাম: চুফল মুছাহাৰী ঘৰ নং : 95 বয়স : 25 লিঙ্গ : পুৰুষ	CQG0262634 ফটো উপলব্ধ	420 নাম : সন্তোশ মুছাহাৰী পিতাৰ নাম: চুফল মুছাহাৰী ঘৰ নং : ৯৫ বয়স : 25 লিঙ্গ : পুৰুষ	CQG1361229 ফটো উপলব্ধ

421 নাম : দিপক দৈমাৰী পিতাৰ নাম: কাতিৰাম দৈমাৰী ঘৰ নং : ৯৬ বয়স : 45 লিঙ্গ : পুৰুষ	CQG1058680 ফটো উপলব্ধ	422 নাম : অন্জনা দৈমাৰী স্বামীৰ নাম: দিপক দৈমাৰী ঘৰ নং : ৯৬ বয়স : 34 লিঙ্গ : মহিলা	CQG1061274 ফটো উপলব্ধ	423 নাম : জলিমাই মুচাহাৰী স্বামীৰ নাম: ভন্দী মুছাহাৰী ঘৰ নং : ৯৭ বয়স : 57 লিঙ্গ : মহিলা	CQG1058715 ফটো উপলব্ধ
424 নাম : ভকত বড়ো পিতাৰ নাম: ভন্দা বড়ো ঘৰ নং : ৯৭ বয়স : 41 লিঙ্গ : পুৰুষ	CQG1058726 ফটো উপলব্ধ	425 নাম : কুকুমনি দৈমাৰী স্বামীৰ নাম: ভকত বড়ো ঘৰ নং : ৯৭ বয়স : 36 লিঙ্গ : মহিলা	CQG1058737 ফটো উপলব্ধ	E 426 নাম : কাৰ্তিক গৌড় পিতাৰ নাম: কান্দু গৌড় ঘৰ নং : ৯৮ বয়স : 63 লিঙ্গ : পুৰুষ	CQG1058748 ফটো উপলব্ধ
427 নাম : কাজলী গৌড় স্বামীৰ নাম: কাৰ্তিক গৌড় ঘৰ নং : ৯৮ বয়স : 47 লিঙ্গ : মহিলা	CQG1058759 ফটো উপলব্ধ	428 নাম : অনিতা গৌড় স্বামীৰ নাম: বাচু গৌড় ঘৰ নং : ৯৮ বয়স : 42 লিঙ্গ : মহিলা	CQG0449249 ফটো উপলব্ধ	429 নাম : মনি বৰুৱা গৌড় স্বামীৰ নাম: বিজয় গৌড় ঘৰ নং : ৯৮ বয়স : 30 লিঙ্গ : মহিলা	CQG0448803 ফটো উপলব্ধ
430 নাম : বিজয় গড় পিতাৰ নাম: কাৰ্তিক গড় ঘৰ নং : ৯৮ বয়স : 30 লিঙ্গ : পুৰুষ	CQG0459370 ফটো উপলব্ধ	431 নাম : মিনাকী গৌড় পিতাৰ নাম: কাৰ্তিক গৌড় ঘৰ নং : ৯৮ বয়স : 25 লিঙ্গ : মহিলা	CQG0452367 ফটো উপলব্ধ	432 নাম : কুন্দি গৌড় স্বামীৰ নাম: যোগেন গড় ঘৰ নং : ৯৯ বয়স : 52 লিঙ্গ : মহিলা	CQG1058817 ফটো উপলব্ধ
433 নাম : সমিত্ৰা গড় পিতাৰ নাম: যোগেন গড় ঘৰ নং : ৯৯ বয়স : 34 লিঙ্গ : মহিলা	CQG1060828 ফটো উপলব্ধ	434 নাম : বিজেন গৌড় পিতাৰ নাম: যোগেন গৌড় ঘৰ নং : 99 বয়স : 28 লিঙ্গ : পুৰুষ	CQG0132381 ফটো উপলব্ধ	435 নাম : বিহুৱা ওৰাং পিতাৰ নাম: বেঙ্গা ওৰাং ঘৰ নং : ১০০ বয়স : 67 লিঙ্গ : পুৰুষ	CQG1058828 ফটো উপলব্ধ
436 নাম : ধনেশ্বৰী ওৰাং স্বামীৰ নাম: বিহুৱা ওৰাং ঘৰ নং : ১০০ বয়স : 52 লিঙ্গ : মহিলা	CQG1058839 ফটো উপলব্ধ	437 নাম : আৰতী ওৰাং স্বামীৰ নাম: ৰাতিয়া ওৰাং ঘৰ নং : ১০০ বয়স : 43 লিঙ্গ : মহিলা	CQG1058862 ফটো উপলব্ধ	438 নাম : কমলী ওৰা পিতাৰ নাম: বেঙ্গা ওৰাং ঘৰ নং : ১০০ বয়স : 42 লিঙ্গ : মহিলা	CQG1058873 ফটো উপলব্ধ
439 নাম : অমিৰ ওৰাং পিতাৰ নাম: বিহু ৰাম ওৰাং ঘৰ নং : ১০০ বয়স : 37 লিঙ্গ : পুৰুষ	CQG1058895 ফটো উপলব্ধ	440 নাম : অনু মাই ওৰাং পিতাৰ নাম: বিহুৱা ওৰাং ঘৰ নং : ১০০ বয়স : 35 লিঙ্গ : মহিলা	CQG1058840 ফটো উপলব্ধ	441 নাম : ৰমেশ ওৰাং পিতাৰ নাম: ৰাতিয়া ওৰাং ঘৰ নং : ১০০ বয়স : 30 লিঙ্গ : পুৰুষ	CQG0001719 ফটো উপলব্ধ
442 নাম : মাইনা ওৰাং স্বামীৰ নাম: ৰাতিয়া ওৰাং ঘৰ নং : 100 বয়স : 26 লিঙ্গ : মহিলা	CQG0262410 ফটো উপলব্ধ	443 নাম : চুকুৰমনি ওৰাং স্বামীৰ নাম: মেঘ ওৰাং ঘৰ নং : ১০১ বয়স : 40 লিঙ্গ : মহিলা	CQG1058919 ফটো উপলব্ধ	444 নাম : জন দৈমাৰী পিতাৰ নাম: late kandra ঘৰ নং : ১০২ বয়স : 61 লিঙ্গ : পুৰুষ	CQG1058964 ফটো উপলব্ধ
445 নাম : ললিতা দৈমাৰী স্বামীৰ নাম: জন দৈমাৰী ঘৰ নং : ১০২ বয়স : 59 লিঙ্গ : মহিলা	CQG1058975 ফটো উপলব্ধ	446 নাম : আজিতাভ দৈমাৰী পিতাৰ নাম: জন দৈমাৰী ঘৰ নং : ১০২ বয়স : 28 লিঙ্গ : পুৰুষ	CQG0003277 ফটো উপলব্ধ	447 নাম : বিৰাজ দৈমাৰী পিতাৰ নাম: জন দৈমাৰী ঘৰ নং : 102 বয়স : 27 লিঙ্গ : পুৰুষ	CQG0132514 ফটো উপলব্ধ
448 নাম : লীনা পাটগিৰি স্বামীৰ নাম: আজিতাভ দৈমাৰী ঘৰ নং : ১০২ বয়স : 27 লিঙ্গ : মহিলা	CQG1293737 ফটো উপলব্ধ	449 নাম : কেতেকী দৈমাৰী স্বামীৰ নাম: প্ৰদীপ বসুমতাৰী ঘৰ নং : ১০৩ বয়স : 49 লিঙ্গ : মহিলা	CQG1059003 ফটো উপলব্ধ	450 নাম : লক্ষ্মীমাই দৈমাৰী পিতাৰ নাম: বেঠাৰাম দৈমাৰী ঘৰ নং : ১০৩ বয়স : 47 লিঙ্গ : মহিলা	CQG1059014 ফটো উপলব্ধ



451 নাম : প্রদীপ বসুমতাৰী পিতাৰ নাম: গোপী বসুমতাৰী ঘৰ নং : ১০৩ বয়স : 45 লিঙ্গ : পুৰুষ	CQG0448969 ফটো উপলব্ধ	452 নাম : ববিতা দৈমাৰী স্বামীৰ নাম: পাপু দৈমাৰী ঘৰ নং : ১০৩ ক বয়স : 26 লিঙ্গ : মহিলা	CQG0548891 ফটো উপলব্ধ	453 নাম : সোন দৈমাৰী পিতাৰ নাম: ভদ্রেশ্বৰ দৈমাৰী ঘৰ নং : ১০৩ ক বয়স : 25 লিঙ্গ : পুৰুষ	CQG0452458 ফটো উপলব্ধ
454 নাম : ভদ্রে দৈমাৰী পিতাৰ নাম: ফেতাই দৈমাৰী ঘৰ নং : ১০৩ ক বয়স : 65 লিঙ্গ : পুৰুষ	CQG1153279 ফটো উপলব্ধ	455 নাম : সুনিতা দৈমাৰী কুমাৰ স্বামীৰ নাম: ৰঞ্জিত কুমাৰ ঘৰ নং : 103 ক বয়স : 31 লিঙ্গ : মহিলা	CQG0262550 ফটো উপলব্ধ	456 নাম : ৰিতুল দৈমাৰী পিতাৰ নাম: ভদ্রেশ্বৰ দৈমাৰী ঘৰ নং : 103 ক বয়স : 29 লিঙ্গ : পুৰুষ	CQG0262683 ফটো উপলব্ধ
457 নাম : পাপু দৈমাৰী পিতাৰ নাম: ভদ্রেশ্বৰ দৈমাৰী ঘৰ নং : 27 বয়স : 27 লিঙ্গ : পুৰুষ	CQG0262733 ফটো উপলব্ধ	458 নাম : বাচুতী দৈমাৰী স্বামীৰ নাম: ভদ্রে দৈমাৰী ঘৰ নং : ১০৩ ক বয়স : 42 লিঙ্গ : মহিলা	CQG1059047 ফটো উপলব্ধ	459 নাম : লদন দৈমাৰী পিতাৰ নাম: লাউ চাই দৈমাৰী ঘৰ নং : ১০৪ বয়স : 52 লিঙ্গ : পুৰুষ	CQG1059069 ফটো উপলব্ধ
E 460 নাম : মাই দৈমাৰী স্বামীৰ নাম: মদন দৈমাৰী ঘৰ নং : ১০৪ বয়স : 52 লিঙ্গ : মহিলা	CQG1059081 ফটো উপলব্ধ	461 নাম : প্রভা দৈমাৰী স্বামীৰ নাম: লদন দৈমাৰী ঘৰ নং : ১০৪ বয়স : 41 লিঙ্গ : মহিলা	CQG1059092 ফটো উপলব্ধ	462 নাম : মঙ্গল দৈমাৰী পিতাৰ নাম: লাউ চাই দৈমাৰী ঘৰ নং : ১০৪ বয়স : 41 লিঙ্গ : পুৰুষ	CQG1059070 ফটো উপলব্ধ
463 নাম : বিনিতা দৈমাৰী স্বামীৰ নাম: মংগল দৈমাৰী ঘৰ নং : ১০৪ বয়স : 39 লিঙ্গ : মহিলা	CQG1059105 ফটো উপলব্ধ	464 নাম : দিপেন দৈমাৰী পিতাৰ নাম: মদন দৈমাৰী ঘৰ নং : ১০৪ বয়স : 28 লিঙ্গ : পুৰুষ	CQG0004226 ফটো উপলব্ধ	465 নাম : ৰাধিকা দৈমাৰী পিতাৰ নাম: লদন দৈমাৰী ঘৰ নং : 104 বয়স : 25 লিঙ্গ : মহিলা	CQG0262980 ফটো উপলব্ধ
466 নাম : ৰিজমলী দৈমাৰী পিতাৰ নাম: মদন দৈমাৰী ঘৰ নং : 104 বয়স : 25 লিঙ্গ : মহিলা	CQG0263004 ফটো উপলব্ধ	467 নাম : বিজয় দৈমাৰী পিতাৰ নাম: লদন দৈমাৰী ঘৰ নং : ১০৪ বয়স : 25 লিঙ্গ : পুৰুষ	CQG0452300 ফটো উপলব্ধ	468 নাম : অজয় দৈমাৰী পিতাৰ নাম: লদন দৈমাৰী ঘৰ নং : ১০৪ বয়স : 25 লিঙ্গ : পুৰুষ	CQG0498188 ফটো উপলব্ধ
469 নাম : দোলন বড়ো পিতাৰ নাম: নাদলা বড়ো ঘৰ নং : ১০৫ বয়স : 57 লিঙ্গ : পুৰুষ	CQG1059116 ফটো উপলব্ধ	470 নাম : পূৰ্ণিমা বড়ো স্বামীৰ নাম: দোলন বড়ো ঘৰ নং : ১০৫ বয়স : 52 লিঙ্গ : মহিলা	CQG1059127 ফটো উপলব্ধ	471 নাম : ৰতন বড়ো পিতাৰ নাম: দোলন বড়ো ঘৰ নং : ১০৫ বয়স : 44 লিঙ্গ : পুৰুষ	CQG1059138 ফটো উপলব্ধ
472 নাম : যোগিতা বসুমতাৰী স্বামীৰ নাম: কমল বড়ো ঘৰ নং : 105 বয়স : 37 লিঙ্গ : মহিলা	CQG0132910 ফটো উপলব্ধ	473 নাম : নিপেন দৈমাৰী পিতাৰ নাম: মদন দৈমাৰী ঘৰ নং : ১০৫ বয়স : 36 লিঙ্গ : পুৰুষ	CQG0004457 ফটো উপলব্ধ	474 নাম : কমল বড়ো পিতাৰ নাম: দোলন বড়ো ঘৰ নং : 105 বয়স : 35 লিঙ্গ : মহিলা	CQG1057096 ফটো উপলব্ধ
475 নাম : অঞ্জনা দৈমাৰী স্বামীৰ নাম: জীতেন দৈমাৰী ঘৰ নং : 106 বয়স : 45 লিঙ্গ : মহিলা	CQG1059161 ফটো উপলব্ধ	476 নাম : গৌতম দৈমাৰী পিতাৰ নাম: জীতেন দৈমাৰী ঘৰ নং : 106 বয়স : 27 লিঙ্গ : পুৰুষ	CQG0132555 ফটো উপলব্ধ	477 নাম : ভাস্কৰ দৈমাৰী পিতাৰ নাম: জীতেন দৈমাৰী ঘৰ নং : ১০৬ বয়স : 23 লিঙ্গ : পুৰুষ	CQG1163039 ফটো উপলব্ধ
478 নাম : অঞ্জনা দৈমাৰী পিতাৰ নাম: হেমেন দৈমাৰী ঘৰ নং : ১০৭ বয়স : 36 লিঙ্গ : মহিলা	CQG1059218 ফটো উপলব্ধ	479 নাম : ৰমেন দৈমাৰী পিতাৰ নাম: সোমেশ্বৰ দৈমাৰী ঘৰ নং : ১০৭ বয়স : 36 লিঙ্গ : পুৰুষ	CQG1059230 ফটো উপলব্ধ	480 নাম : হেমেন দৈমাৰী পিতাৰ নাম: সোমেশ্বৰ দৈমাৰী ঘৰ নং : ১০৭ বয়স : 35 লিঙ্গ : পুৰুষ	CQG1059194 ফটো উপলব্ধ



481 নাম : বেবী দৈমাৰী স্বামীৰ নাম: ৰমেন দৈমাৰী ঘৰ নং : ১০৭ বয়স : 30 লিঙ্গ : মহিলা	CQG1293745 ফটো উপলব্ধ	482 নাম : লক্ষী দৈমাৰী পিতাৰ নাম: ধনু দৈমাৰী ঘৰ নং : ১০৮ বয়স : 59 লিঙ্গ : পুৰুষ	CQG1059241 ফটো উপলব্ধ	483 নাম : কল্পনা দৈমাৰী স্বামীৰ নাম: লক্ষী দৈমাৰী ঘৰ নং : ১০৮ বয়স : 52 লিঙ্গ : মহিলা	CQG1059252 ফটো উপলব্ধ
484 নাম : কন্দিপ দৈমাৰী পিতাৰ নাম: লক্ষী দৈমাৰী ঘৰ নং : ১০৮ বয়স : 30 লিঙ্গ : পুৰুষ	CQG1061070 ফটো উপলব্ধ	485 নাম : উপেন দৈমাৰী পিতাৰ নাম: ধনু দৈমাৰী ঘৰ নং : ১০৯ বয়স : 61 লিঙ্গ : পুৰুষ	CQG1059263 ফটো উপলব্ধ	486 নাম : মধু দৈমাৰী স্বামীৰ নাম: উপেন দৈমাৰী ঘৰ নং : ১০৯ বয়স : 47 লিঙ্গ : মহিলা	CQG1059274 ফটো উপলব্ধ
487 নাম : ললন দৈমাৰী পিতাৰ নাম: উপেন দৈমাৰী ঘৰ নং : ১০৯ বয়স : 31 লিঙ্গ : পুৰুষ	CQG1061069 ফটো উপলব্ধ	488 নাম : সুকন্যা দৈমাৰী স্বামীৰ নাম: ললন দৈমাৰী ঘৰ নং : 109 বয়স : 27 লিঙ্গ : মহিলা	CQG0132613 ফটো উপলব্ধ	489 নাম : লক্ষ্মে বড়ো পিতাৰ নাম: নাঁদলা বড়ো ঘৰ নং : ১১০ বয়স : 52 লিঙ্গ : পুৰুষ	CQG1059285 ফটো উপলব্ধ
490 নাম : ৰীতা বড়ো স্বামীৰ নাম: লক্ষ্মে বড়ো ঘৰ নং : ১১০ বয়স : 47 লিঙ্গ : মহিলা	CQG1059296 ফটো উপলব্ধ	491 নাম : মুচেন ৰাজপুত পিতাৰ নাম: মনিৰীম ৰাজপুত ঘৰ নং : 110 বয়স : 34 লিঙ্গ : পুৰুষ	CQG1061285 ফটো উপলব্ধ	492 নাম : কৰন বড়ো পিতাৰ নাম: লংকে বড়ো ঘৰ নং : 110 বয়স : 27 লিঙ্গ : পুৰুষ	CQG0132944 ফটো উপলব্ধ
493 নাম : দিপটি বড়ো স্বামীৰ নাম: কৰণ বড়ো ঘৰ নং : ১১০ বয়স : 26 লিঙ্গ : মহিলা	CQG0389890 ফটো উপলব্ধ	494 নাম : বগাই বড়ো পিতাৰ নাম: গুণী বড়ো ঘৰ নং : ১১১ বয়স : 67 লিঙ্গ : পুৰুষ	CQG1059309 ফটো উপলব্ধ	495 নাম : গীতা বড়ো স্বামীৰ নাম: নিপুল বড়ো ঘৰ নং : 111 বয়স : 36 লিঙ্গ : মহিলা	CQG1057109 ফটো উপলব্ধ
496 নাম : গোপাল বড়ো পিতাৰ নাম: গালা ৰাম বড়ো ঘৰ নং : ১১২ বয়স : 45 লিঙ্গ : পুৰুষ	CQG1059332 ফটো উপলব্ধ	497 নাম : ৰপালী বড়ো স্বামীৰ নাম: গোপাল বড়ো ঘৰ নং : ১১২ বয়স : 41 লিঙ্গ : মহিলা	CQG1059343 ফটো উপলব্ধ	498 নাম : বিশ্বজিত বড়ো পিতাৰ নাম: গোপাল বড়ো ঘৰ নং : 112 বয়স : 20 লিঙ্গ : পুৰুষ	DAS0037341 ফটো উপলব্ধ
499 নাম : নিৰ্মলা বসুমতাৰী স্বামীৰ নাম: টেপা বসুমতাৰী ঘৰ নং : ১১৩ বয়স : 51 লিঙ্গ : মহিলা	CQG1059354 ফটো উপলব্ধ	500 নাম : মনোজ বসুমতাৰী পিতাৰ নাম: তপন বসুমতাৰী ঘৰ নং : 113 বয়স : 27 লিঙ্গ : পুৰুষ	CQG0132464 ফটো উপলব্ধ	501 নাম : কুঞ্জ বড়ো পিতাৰ নাম: কান্দা বড়ো ঘৰ নং : ১১৪ বয়স : 67 লিঙ্গ : পুৰুষ	CQG1059365 ফটো উপলব্ধ
502 নাম : পিজিডি বড়ো স্বামীৰ নাম: কুঞ্জ বড়ো ঘৰ নং : ১১৪ বয়স : 62 লিঙ্গ : মহিলা	CQG1059376 ফটো উপলব্ধ	503 নাম : সঞ্জয় বড়ো পিতাৰ নাম: কুঞ্জ বড়ো ঘৰ নং : ১১৪ বয়স : 36 লিঙ্গ : পুৰুষ	CQG1059398 ফটো উপলব্ধ	504 নাম : নিকমনি বসুমতাৰী স্বামীৰ নাম: সঞ্জয় বড়ো ঘৰ নং : 114 বয়স : 34 লিঙ্গ : মহিলা	CQG0132670 ফটো উপলব্ধ
505 নাম : সুগেন দৈমাৰী পিতাৰ নাম: ৰাখেব দৈমাৰী ঘৰ নং : ১১৫ বয়স : 57 লিঙ্গ : পুৰুষ	CQG1059434 ফটো উপলব্ধ	506 নাম : অনিলা দৈমাৰী স্বামীৰ নাম: সুগেন দৈমাৰী ঘৰ নং : ১১৫ বয়স : 52 লিঙ্গ : মহিলা	CQG1059445 ফটো উপলব্ধ	507 নাম : অজয় দৈমাৰী পিতাৰ নাম: সুৰেন দৈমাৰী ঘৰ নং : 115 বয়স : 35 লিঙ্গ : পুৰুষ	CQG1059423 ফটো উপলব্ধ
508 নাম : সুৰেশ দৈমাৰী পিতাৰ নাম: সুগেন দৈমাৰী ঘৰ নং : ১১৫ বয়স : 30 লিঙ্গ : পুৰুষ	CQG1061025 ফটো উপলব্ধ	509 নাম : আইটি দৈমাৰী পিতাৰ নাম: চুগেন দৈমাৰী ঘৰ নং : 115 বয়স : 25 লিঙ্গ : মহিলা	CQG0262840 ফটো উপলব্ধ	510 নাম : মেনকা বড়ো স্বামীৰ নাম: লিথু বড়ো ঘৰ নং : ১১৬ বয়স : 47 লিঙ্গ : মহিলা	CQG1059456 ফটো উপলব্ধ



511 নাম : অমিৰ বড়ো পিতাৰ নাম: লিখু বড়ো ঘৰ নং : ১১৬ বয়স : 36 লিঙ্গ : পুৰুষ	CQG1060942 ফটো উপলব্ধ	512 নাম : নিজ বড়ো পিতাৰ নাম: অমিৰ বড়ো ঘৰ নং : ১১৬ বয়স : 34 লিঙ্গ : মহিলা	CQG1061252 ফটো উপলব্ধ	513 নাম : চুমন বড়ো পিতাৰ নাম: লিখু বড়ো ঘৰ নং : ১১৬ বয়স : 32 লিঙ্গ : পুৰুষ	CQG1061014 ফটো উপলব্ধ
514 নাম : উত্তম বড়ো পিতাৰ নাম: লিখু বড়ো ঘৰ নং : ১১৬ বয়স : 29 লিঙ্গ : পুৰুষ	CQG1060953 ফটো উপলব্ধ	515 নাম : বানেশ্বৰ স্বৰ্গীয়াৰী পিতাৰ নাম: মেগা স্বৰ্গীয়াৰী ঘৰ নং : ১১৭ বয়স : 62 লিঙ্গ : পুৰুষ	CQG1059467 ফটো উপলব্ধ	516 নাম : চম্পা বসুমতাৰী স্বামীৰ নাম: বানেশ্বৰ স্বৰ্গীয়াৰী ঘৰ নং : ১১৭ বয়স : 39 লিঙ্গ : মহিলা	CQG1361864 ফটো উপলব্ধ
517 নাম : ৰাহুল স্বৰ্গীয়াৰী পিতাৰ নাম: বানেশ্বৰ স্বৰ্গীয়াৰী ঘৰ নং : ১১৭ বয়স : 30 লিঙ্গ : পুৰুষ	CQG1060975 ফটো উপলব্ধ	518 নাম : চান্দীপ স্বৰ্গীয়াৰী পিতাৰ নাম: বানেশ্বৰ স্বৰ্গীয়াৰী ঘৰ নং : ১১৭ বয়স : 22 লিঙ্গ : পুৰুষ	CQG1361104 ফটো উপলব্ধ	519 নাম : জম্বো বড়ো পিতাৰ নাম: ভাটং বড়ো ঘৰ নং : ১১৮ বয়স : 55 লিঙ্গ : পুৰুষ	CQG1059490 ফটো উপলব্ধ
520 নাম : ৰেখা বড়ো স্বামীৰ নাম: জম্বো বড়ো ঘৰ নং : ১১৮ বয়স : 47 লিঙ্গ : মহিলা	CQG1059503 ফটো উপলব্ধ	521 নাম : ৰাজীৱ বড়ো পিতাৰ নাম: জম্বু বড়ো ঘৰ নং : ১১৮ বয়স : 37 লিঙ্গ : পুৰুষ	CQG1059525 ফটো উপলব্ধ	522 নাম : দৈবকী বড়ো স্বামীৰ নাম: ৰাজু বড়ো ঘৰ নং : ১১৮ বয়স : 29 লিঙ্গ : মহিলা	CQG0011726 ফটো উপলব্ধ
523 নাম : অৰ্চনা বড়ো পিতাৰ নাম: লাটে ৰমেশ বড়ো ঘৰ নং : 119 বয়স : 48 লিঙ্গ : মহিলা	CQG1974443 ফটো উপলব্ধ	524 নাম : প্ৰাঞ্জল বড়ো পিতাৰ নাম: ৰমেশ বড়ো ঘৰ নং : ১১৯ বয়স : 41 লিঙ্গ : পুৰুষ	CQG1059547 ফটো উপলব্ধ	525 নাম : নিছা বড়ো স্বামীৰ নাম: প্ৰাঞ্জল বড়ো ঘৰ নং : 119 বয়স : 28 লিঙ্গ : মহিলা	CQG1966233 ফটো উপলব্ধ
E 526 নাম : নগেন দৈমাৰী পিতাৰ নাম: ৰাধেব দৈমাৰী ঘৰ নং : ১২০ বয়স : ৪২ লিঙ্গ : পুৰুষ	CQG1059558 ফটো উপলব্ধ	527 নাম : সুমিত্ৰা দৈমাৰী স্বামীৰ নাম: গনেশ দৈমাৰী ঘৰ নং : ১২০ বয়স : 50 লিঙ্গ : মহিলা	CQG1059592 ফটো উপলব্ধ	528 নাম : উবিন দৈমাৰী পিতাৰ নাম: নগেন দৈমাৰী ঘৰ নং : ১২০ বয়স : 49 লিঙ্গ : পুৰুষ	CQG1059570 ফটো উপলব্ধ
529 নাম : গনেশ দৈমাৰী পিতাৰ নাম: নগেন দৈমাৰী ঘৰ নং : ১২০ বয়স : 45 লিঙ্গ : পুৰুষ	CQG0389809 ফটো উপলব্ধ	530 নাম : লক্ষী বসুমতাৰীদৈমাৰী স্বামীৰ নাম: উবিন দৈমাৰী ঘৰ নং : ১২০ বয়স : 45 লিঙ্গ : মহিলা	CQG1059605 ফটো উপলব্ধ	531 নাম : জ্যোতিছমান দৈমাৰী পিতাৰ নাম: গনেশ দৈমাৰী ঘৰ নং : 120 বয়স : 20 লিঙ্গ : পুৰুষ	DAS0069542 ফটো উপলব্ধ
532 নাম : মুলেশ্বৰী বড়ো স্বামীৰ নাম: জুলিৰাম বড়ো ঘৰ নং : ১২১ বয়স : 62 লিঙ্গ : মহিলা	CQG1059649 ফটো উপলব্ধ	533 নাম : ফুলেশ্বৰী বড়ো স্বামীৰ নাম: পৰশুৰাম বড়ো ঘৰ নং : ১২২ বয়স : 47 লিঙ্গ : মহিলা	CQG1059694 ফটো উপলব্ধ	534 নাম : ৰূপেশ্বৰী বড়ো স্বামীৰ নাম: ৰমা বড়ো ঘৰ নং : ১২২ বয়স : 35 লিঙ্গ : মহিলা	CQG0014266 ফটো উপলব্ধ
535 নাম : ৰমাকান্ত বড়ো পিতাৰ নাম: পৰসুৰাম বড়ো ঘৰ নং : ১২২ বয়স : 31 লিঙ্গ : পুৰুষ	CQG1060931 ফটো উপলব্ধ	536 নাম : ভোগেশ্বৰী বড়ো স্বামীৰ নাম: তোৰন বড়ো ঘৰ নং : ১২৩ বয়স : 47 লিঙ্গ : মহিলা	CQG1059718 ফটো উপলব্ধ	537 নাম : ৰাতুল বসুমতাৰী পিতাৰ নাম: গদৈশ্বৰ বসুমতাৰী ঘৰ নং : 123 বয়স : 34 লিঙ্গ : পুৰুষ	HGC7242866 ফটো উপলব্ধ
538 নাম : মঙ্গী বড়ো পিতাৰ নাম: তোৰন বড়ো ঘৰ নং : ১২৩ বয়স : 32 লিঙ্গ : মহিলা	CQG1060793 ফটো উপলব্ধ	539 নাম : দিপ স্বৰ্গীয়াৰী পিতাৰ নাম: টেপা স্বৰ্গীয়াৰী ঘৰ নং : ১২৪ বয়স : 46 লিঙ্গ : পুৰুষ	CQG1059729 ফটো উপলব্ধ	540 নাম : দেবেন স্বৰ্গীয়াৰী পিতাৰ নাম: টেপা স্বৰ্গীয়াৰী ঘৰ নং : ১২৪ বয়স : 41 লিঙ্গ : পুৰুষ	CQG1059730 ফটো উপলব্ধ



541 নাম : ৰুমালি বসুমতাৰী শ্বৰ্গীয়াৰী স্বামীৰ নাম: বিপুল শ্বৰ্গীয়াৰী ঘৰ নং : ১২৪ বয়স : 28 লিঙ্গ : মহিলা	CQG0015438 ফটো উপলব্ধ	542 নাম : ৰঞ্জিতা শ্বৰ্গীয়াৰী স্বামীৰ নাম: দিপু শ্বৰ্গীয়াৰী ঘৰ নং : ১২৪ক বয়স : 33 লিঙ্গ : মহিলা	CQG1059763 ফটো উপলব্ধ	543 নাম : বিপুল শ্বৰ্গীয়াৰী পিতাৰ নাম: তপৰাম শ্বৰ্গীয়াৰী ঘৰ নং : ১২৪ক বয়স : 33 লিঙ্গ : পুৰুষ	CQG1059752 ফটো উপলব্ধ
E 544 নাম : মহেশ্বৰী বড়ো স্বামীৰ নাম: কুলাই বড়ো ঘৰ নং : ১২৬ বয়স : 62 লিঙ্গ : মহিলা	CQG1059809 ফটো উপলব্ধ	545 নাম : সুৰেশ বড়ো পিতাৰ নাম: কুলাই বড়ো ঘৰ নং : ১২৬ বয়স : 44 লিঙ্গ : পুৰুষ	CQG1059810 ফটো উপলব্ধ	546 নাম : কৃষ্ণ বড়ো পিতাৰ নাম: কুলাই বড়ো ঘৰ নং : ১২৬ বয়স : 36 লিঙ্গ : পুৰুষ	CQG1059821 ফটো উপলব্ধ
547 নাম : নিতুমণি ব্ৰহ্ম বড়ো স্বামীৰ নাম: কৃষ্ণ বড়ো ঘৰ নং : ১২৬ বয়স : 36 লিঙ্গ : মহিলা	CQG1061172 ফটো উপলব্ধ	548 নাম : মৃদুল দৈমাৰী পিতাৰ নাম: মদন দৈমাৰী ঘৰ নং : 126 বয়স : 22 লিঙ্গ : পুৰুষ	DAS0062869 ফটো উপলব্ধ	549 নাম : আকাশ বড়ো পিতাৰ নাম: সুৰেশ বড়ো ঘৰ নং : 126 বয়স : 20 লিঙ্গ : পুৰুষ	DAS0069559 ফটো উপলব্ধ
550 নাম : বকুল বড়ো পিতাৰ নাম: ৰমেশ বড়ো ঘৰ নং : ১২৭ বয়স : 51 লিঙ্গ : পুৰুষ	CQG1059832 ফটো উপলব্ধ	551 নাম : বিমলা বড়ো স্বামীৰ নাম: বকুল বড়ো ঘৰ নং : ১২৭ বয়স : 47 লিঙ্গ : মহিলা	CQG1059843 ফটো উপলব্ধ	552 নাম : মহেশ বড়ো পিতাৰ নাম: বকুল বড়ো ঘৰ নং : ১২৭ বয়স : 32 লিঙ্গ : পুৰুষ	CQG1060873 ফটো উপলব্ধ
553 নাম : মিন মেছ স্বামীৰ নাম: মহেশ বড়ো ঘৰ নং : 127 বয়স : 20 লিঙ্গ : মহিলা	DAS0023879 ফটো উপলব্ধ	554 নাম : কেবেন বড়ো পিতাৰ নাম: চমাই বড়ো ঘৰ নং : ১২৮ বয়স : 62 লিঙ্গ : পুৰুষ	CQG1059854 ফটো উপলব্ধ	555 নাম : বেণু বড়ো স্বামীৰ নাম: কেবেন বড়ো ঘৰ নং : ১২৮ বয়স : 49 লিঙ্গ : মহিলা	CQG1059865 ফটো উপলব্ধ
556 নাম : মণি ব্ৰহ্মবড়ো স্বামীৰ নাম: সুৰাজ বড়ো ঘৰ নং : ১২৮ বয়স : 40 লিঙ্গ : মহিলা	CQG1060920 ফটো উপলব্ধ	557 নাম : প্ৰদীপ বড়ো পিতাৰ নাম: কেবেন বড়ো ঘৰ নং : ১২৮ বয়স : 35 লিঙ্গ : পুৰুষ	CQG1061003 ফটো উপলব্ধ	558 নাম : ৰহিতা বড়ো পিতাৰ নাম: কেবেন বড়ো ঘৰ নং : ১২৮ বয়স : 32 লিঙ্গ : মহিলা	CQG1059876 ফটো উপলব্ধ
559 নাম : পূজা বড়ো স্বামীৰ নাম: প্ৰদীপ বড়ো ঘৰ নং : 128 বয়স : 24 লিঙ্গ : মহিলা	CQG1966241 ফটো উপলব্ধ	560 নাম : ৰবিন দৈমাৰী পিতাৰ নাম: নগেন দৈমাৰী ঘৰ নং : ১২৮ক বয়স : 45 লিঙ্গ : পুৰুষ	CQG1059898 ফটো উপলব্ধ	561 নাম : ভবানী দৈমাৰী স্বামীৰ নাম: ৰবিন দৈমাৰী ঘৰ নং : ১২৮ক বয়স : 43 লিঙ্গ : মহিলা	CQG1059901 ফটো উপলব্ধ
562 নাম : ভোটোকা বড়ো পিতাৰ নাম: লেখ ৰাম বড়ো ঘৰ নং : ১২৯ বয়স : 77 লিঙ্গ : পুৰুষ	CQG1059923 ফটো উপলব্ধ	563 নাম : ৰাধিকা বড়ো স্বামীৰ নাম: ভোটোকা বড়ো ঘৰ নং : ১২৯ বয়স : 66 লিঙ্গ : মহিলা	CQG1059934 ফটো উপলব্ধ	564 নাম : বন্তি বসুমতাৰী পিতাৰ নাম: ৰাজু বড়ো ঘৰ নং : ১২৯ বয়স : 49 লিঙ্গ : মহিলা	CQG0192336 ফটো উপলব্ধ
565 নাম : ৰাজু বড়ো পিতাৰ নাম: ভোটোকা বড়ো ঘৰ নং : ১২৯ বয়স : 37 লিঙ্গ : পুৰুষ	CQG1059956 ফটো উপলব্ধ	566 নাম : কমলা শ্বৰ্গীয়াৰী পিতাৰ নাম: মেগা শ্বৰ্গীয়াৰী ঘৰ নং : ১৩০ বয়স : 62 লিঙ্গ : পুৰুষ	CQG1059978 ফটো উপলব্ধ	567 নাম : চনা শ্বৰ্গীয়াৰী পিতাৰ নাম: কমলা শ্বৰ্গীয়াৰী ঘৰ নং : ১৩০ বয়স : 47 লিঙ্গ : পুৰুষ	CQG1059990 ফটো উপলব্ধ
568 নাম : অজিত শ্বৰ্গীয়াৰী পিতাৰ নাম: কমলা শ্বৰ্গীয়াৰী ঘৰ নং : ১৩০ বয়স : 45 লিঙ্গ : পুৰুষ	CQG1060000 ফটো উপলব্ধ	569 নাম : পবিত শ্বৰ্গীয়াৰী পিতাৰ নাম: কমলা শ্বৰ্গীয়াৰী ঘৰ নং : ১৩০ বয়স : 43 লিঙ্গ : পুৰুষ	CQG1060011 ফটো উপলব্ধ	570 নাম : ৰূপালী দাস স্বামীৰ নাম: অজিত শ্বৰ্গীয়াৰী ঘৰ নং : ১৩০ বয়স : 40 লিঙ্গ : মহিলা	CQG1060033 ফটো উপলব্ধ



571 নাম : বিমা স্বৰ্গীয়াৰী পিতাৰ নাম: সুজিত স্বৰ্গীয়াৰী ঘৰ নং : 130ক বয়স : 21 লিঙ্গ : মহিলা	CQG1966258 ফটো উপলব্ধ	572 নাম : চুজিত স্বৰ্গীয়াৰী পিতাৰ নাম: কমলা স্বৰ্গীয়াৰী ঘৰ নং : 100ক বয়স : 44 লিঙ্গ : পুৰুষ	CQG1060044 ফটো উপলব্ধ	573 নাম : বগাগী স্বৰ্গীয়াৰী স্বামীৰ নাম: সুজিত স্বৰ্গীয়াৰী ঘৰ নং : 100ক বয়স : 37 লিঙ্গ : মহিলা	CQG1060055 ফটো উপলব্ধ
574 নাম : ধিৰেন ৰামচিয়াৰী পিতাৰ নাম: আধান ৰামচিয়াৰী ঘৰ নং : 131 বয়স : 57 লিঙ্গ : পুৰুষ	CQG1060066 ফটো উপলব্ধ	575 নাম : দময়ন্তী ৰামচিয়াৰী বসুমতাৰী স্বামীৰ নাম: ধিৰেন ৰামচিয়াৰী ঘৰ নং : 131 বয়স : 43 লিঙ্গ : মহিলা	CQG1060077 ফটো উপলব্ধ	576 নাম : আকাশ ৰামচিয়াৰ পিতাৰ নাম: ধিৰেন ৰামচিয়াৰী ঘৰ নং : 101 বয়স : 23 লিঙ্গ : পুৰুষ	CQG0548933 ফটো উপলব্ধ
577 নাম : সুভাষ স্বৰ্গীয়াৰী পিতাৰ নাম: লক্ষী ৰাম স্বৰ্গীয়াৰী ঘৰ নং : 102 বয়স : 47 লিঙ্গ : পুৰুষ	CQG1060099 ফটো উপলব্ধ	578 নাম : বিমল স্বৰ্গীয়াৰী পিতাৰ নাম: লক্ষী ৰাম স্বৰ্গীয়াৰী ঘৰ নং : 102 বয়স : 41 লিঙ্গ : পুৰুষ	CQG1060102 ফটো উপলব্ধ	579 নাম : ৰঞ্জ স্বৰ্গীয়াৰী স্বামীৰ নাম: সুভাষ স্বৰ্গীয়াৰী ঘৰ নং : 102 বয়স : 39 লিঙ্গ : মহিলা	CQG1060113 ফটো উপলব্ধ
580 নাম : জোনালী গগৈ স্বৰ্গীয়াৰী স্বামীৰ নাম: বিমল স্বৰ্গীয়াৰী ঘৰ নং : 102 বয়স : 36 লিঙ্গ : মহিলা	CQG1060124 ফটো উপলব্ধ	581 নাম : নিকিতা স্বৰ্গীয়াৰী পিতাৰ নাম: সুভাষ স্বৰ্গীয়াৰী ঘৰ নং : 132 বয়স : 21 লিঙ্গ : মহিলা	DAS0042242 ফটো উপলব্ধ	582 নাম : অন স্বৰ্গীয়াৰী স্বামীৰ নাম: নোমল স্বৰ্গীয়াৰী ঘৰ নং : 100 বয়স : 57 লিঙ্গ : মহিলা	CQG1060135 ফটো উপলব্ধ
583 নাম : সুৰেশ স্বৰ্গীয়াৰী পিতাৰ নাম: নোমল স্বৰ্গীয়াৰী ঘৰ নং : 100 বয়স : 44 লিঙ্গ : পুৰুষ	CQG1060146 ফটো উপলব্ধ	584 নাম : মৰমী স্বৰ্গীয়াৰী স্বামীৰ নাম: সুৰেশ স্বৰ্গীয়াৰী ঘৰ নং : 100 বয়স : 37 লিঙ্গ : মহিলা	CQG1060168 ফটো উপলব্ধ	585 নাম : চৰিফ স্বৰ্গীয়াৰী পিতাৰ নাম: সুৰেশ স্বৰ্গীয়াৰী ঘৰ নং : 100 বয়স : 25 লিঙ্গ : পুৰুষ	CQG0454595 ফটো উপলব্ধ
586 নাম : চৰিতা স্বৰ্গীয়াৰী পিতাৰ নাম: সুৰেশ স্বৰ্গীয়াৰী ঘৰ নং : 100 বয়স : 22 লিঙ্গ : মহিলা	CQG1361005 ফটো উপলব্ধ	587 নাম : ভণ্ডি বসুমতাৰী স্বামীৰ নাম: ডিম্বেশ্বৰ বসুমতাৰী ঘৰ নং : 108 বয়স : 77 লিঙ্গ : মহিলা	CQG1060191 ফটো উপলব্ধ	588 নাম : দেচেল বসুমতাৰী পিতাৰ নাম: ডিম্বেশ্বৰ বসুমতাৰী ঘৰ নং : 108 বয়স : 52 লিঙ্গ : পুৰুষ	CQG1060204 ফটো উপলব্ধ
589 নাম : নিজৰী বসুমতাৰী স্বামীৰ নাম: দেচেল বসুমতাৰী ঘৰ নং : 108 বয়স : 41 লিঙ্গ : মহিলা	CQG1928661 ফটো উপলব্ধ	590 নাম : সোণালী বসুমতাৰী পিতাৰ নাম: ডিম্বেশ্বৰ বসুমতাৰী ঘৰ নং : 108 বয়স : 37 লিঙ্গ : মহিলা	CQG1060215 ফটো উপলব্ধ	591 নাম : মণ্ট ৰাভা পিতাৰ নাম: কুলা ৰাম ৰাভা ঘৰ নং : 105 বয়স : 41 লিঙ্গ : পুৰুষ	CQG1060237 ফটো উপলব্ধ
592 নাম : পৰণ বসুমতাৰী পিতাৰ নাম: দুমাই বসুমতাৰী ঘৰ নং : 106 বয়স : 59 লিঙ্গ : পুৰুষ	CQG1060248 ফটো উপলব্ধ	593 নাম : অনিল বসুমতাৰী পিতাৰ নাম: পূৰ্ণ বসুমতাৰী ঘৰ নং : 106 বয়স : 33 লিঙ্গ : পুৰুষ	CQG1060839 ফটো উপলব্ধ	594 নাম : নৰেণ বসুমতাৰী পিতাৰ নাম: দুমাই বসুমতাৰী ঘৰ নং : 109 বয়স : 67 লিঙ্গ : পুৰুষ	CQG1060271 ফটো উপলব্ধ
595 নাম : অকনী বসুমতাৰী স্বামীৰ নাম: নৰেণ বসুমতাৰী ঘৰ নং : 109 বয়স : 62 লিঙ্গ : মহিলা	CQG1060282 ফটো উপলব্ধ	596 নাম : মামনি বসুমতাৰী স্বামীৰ নাম: ৰাজেস বসুমতাৰী ঘৰ নং : 109 বয়স : 40 লিঙ্গ : মহিলা	CQG1060328 ফটো উপলব্ধ	597 নাম : কুসুম বসুমতাৰী স্বামীৰ নাম: কিৰণ বসুমতাৰী ঘৰ নং : 108 বয়স : 47 লিঙ্গ : মহিলা	CQG1060340 ফটো উপলব্ধ
598 নাম : লতা বসুমতাৰী স্বামীৰ নাম: ৰত্ন বসুমতাৰী ঘৰ নং : 138 বয়স : 38 লিঙ্গ : মহিলা	CQG1983014 ফটো উপলব্ধ	599 নাম : ৰতন বসুমতাৰী পিতাৰ নাম: লক্ষন বসুমতাৰী ঘৰ নং : 138 বয়স : 34 লিঙ্গ : পুৰুষ	CQG1983006 ফটো উপলব্ধ	600 নাম : দেৱ বড়ো পিতাৰ নাম: কিৰণ বড়ো ঘৰ নং : 108 বয়স : 33 লিঙ্গ : পুৰুষ	CQG1060851 ফটো উপলব্ধ



601 নাম : অজয় বড়ো পিতাৰ নাম: শিৰিন বড়ো ঘৰ নং : ১৩৮ বয়স : 32 লিঙ্গ : পুৰুষ	CQG1060986 ফটো উপলব্ধ	602 নাম : বশিষ্ঠ ৰংপিপী স্বামীৰ নাম: অজয় বড়ো ঘৰ নং : 138 বয়স : 21 লিঙ্গ : মহিলা	DAS0090811 ফটো উপলব্ধ	603 নাম : মহিম বসুমতাৰী পিতাৰ নাম: নন্দেশ্বৰ বসুমতাৰী ঘৰ নং : ১৩৯ বয়স : 51 লিঙ্গ : পুৰুষ	CQG1060351 ফটো উপলব্ধ
604 নাম : লক্ষীমাই ৰাভা স্বামীৰ নাম: মহিম বসুমতাৰী ঘৰ নং : ১৩৯ বয়স : 45 লিঙ্গ : মহিলা	CQG1060384 ফটো উপলব্ধ	605 নাম : মিনতি বসুমতাৰী স্বামীৰ নাম: বীৰবল দৈমাৰী ঘৰ নং : ১৩৯ বয়স : 41 লিঙ্গ : মহিলা	CQG0537977 ফটো উপলব্ধ	606 নাম : বীৰবল দৈমাৰী পিতাৰ নাম: খৰ্গেশ্বৰ দৈমাৰী ঘৰ নং : 139 বয়স : 40 লিঙ্গ : পুৰুষ	DAS0023911 ফটো উপলব্ধ
607 নাম : ৰমেন বসুমতাৰী পিতাৰ নাম: নন্দেশ্বৰ বসুমতাৰী ঘৰ নং : ১৩৯ বয়স : 39 লিঙ্গ : পুৰুষ	CQG1060373 ফটো উপলব্ধ	608 নাম : ৰিতা বসুমতাৰী স্বামীৰ নাম: ৰমেন বসুমতাৰী ঘৰ নং : 139 বয়স : 36 লিঙ্গ : মহিলা	CQG0262832 ফটো উপলব্ধ	609 নাম : উলন স্বৰ্গীয়াৰী পিতাৰ নাম: গেন্দ্ৰা স্বৰ্গীয়াৰী ঘৰ নং : ১৪০ বয়স : 44 লিঙ্গ : পুৰুষ	CQG1060408 ফটো উপলব্ধ
610 নাম : মিনা স্বৰ্গীয়াৰী স্বামীৰ নাম: উলন স্বৰ্গীয়াৰী ঘৰ নং : ১৪০ বয়স : 43 লিঙ্গ : মহিলা	CQG1060420 ফটো উপলব্ধ	611 নাম : চঞ্জনা স্বৰ্গীয়াৰী পিতাৰ নাম: উলন স্বৰ্গীয়াৰী ঘৰ নং : ১৪০ বয়স : 22 লিঙ্গ : মহিলা	CQG1360981 ফটো উপলব্ধ	612 নাম : বুলন স্বৰ্গীয়াৰী পিতাৰ নাম: গেন্দ্ৰা স্বৰ্গীয়াৰী ঘৰ নং : ১৪১ বয়স : 60 লিঙ্গ : পুৰুষ	CQG1060431 ফটো উপলব্ধ
613 নাম : কুমলী স্বৰ্গীয়াৰী স্বামীৰ নাম: বুলন স্বৰ্গীয়াৰী ঘৰ নং : ১৪১ বয়স : 47 লিঙ্গ : মহিলা	CQG1060442 ফটো উপলব্ধ	614 নাম : ভূপেন স্বৰ্গীয়াৰী পিতাৰ নাম: বুলন স্বৰ্গীয়াৰী ঘৰ নং : ১৪১ বয়স : 37 লিঙ্গ : পুৰুষ	CQG1060453 ফটো উপলব্ধ	615 নাম : সঞ্জীৱ স্বৰ্গীয়াৰী পিতাৰ নাম: বুলন স্বৰ্গীয়াৰী ঘৰ নং : ১৪১ বয়স : 31 লিঙ্গ : পুৰুষ	CQG1060840 ফটো উপলব্ধ
616 নাম : অঞ্জলী স্বৰ্গীয়াৰী স্বামীৰ নাম: সঞ্জীৱ স্বৰ্গীয়াৰী ঘৰ নং : ১৪১ বয়স : 28 লিঙ্গ : মহিলা	CQG0402883 ফটো উপলব্ধ	617 নাম : সঙ্গীতা স্বৰ্গীয়াৰী পিতাৰ নাম: নকুল স্বৰ্গীয়াৰী ঘৰ নং : ১৪১ বয়স : 26 লিঙ্গ : মহিলা	CQG0403048 ফটো উপলব্ধ	618 নাম : যমুনা স্বৰ্গীয়াৰী পিতাৰ নাম: বুলন স্বৰ্গীয়াৰী ঘৰ নং : ১৪১ বয়স : 25 লিঙ্গ : মহিলা	CQG0403097 ফটো উপলব্ধ
619 নাম : মুন স্বৰ্গীয়াৰী পিতাৰ নাম: নকুল স্বৰ্গীয়াৰী ঘৰ নং : ১৪২ বয়স : 23 লিঙ্গ : পুৰুষ	CQG0549345 ফটো উপলব্ধ	620 নাম : মইনা বসুমতাৰী স্বামীৰ নাম: ৰাজেন বসুমতাৰী ঘৰ নং : ১৪২ বয়স : 57 লিঙ্গ : মহিলা	CQG1060464 ফটো উপলব্ধ	621 নাম : পূৰ্ণ বসুমতাৰী পিতাৰ নাম: ৰাজেন বসুমতাৰী ঘৰ নং : ১৪২ বয়স : 42 লিঙ্গ : পুৰুষ	CQG1060475 ফটো উপলব্ধ
622 নাম : ৰাজু বসুমতাৰী পিতাৰ নাম: ৰাজেন বসুমতাৰী ঘৰ নং : ১৪২ বয়স : 37 লিঙ্গ : পুৰুষ	CQG1060486 ফটো উপলব্ধ	623 নাম : দিপালী দাস স্বামীৰ নাম: ৰাজু বসুমতাৰী ঘৰ নং : 142 বয়স : 26 লিঙ্গ : মহিলা	CQG0262741 ফটো উপলব্ধ	624 নাম : বগৈ স্বৰ্গীয়াৰী স্বামীৰ নাম: ভোকন স্বৰ্গীয়াৰী ঘৰ নং : 143 বয়স : 57 লিঙ্গ : মহিলা	CQG1060577 ফটো উপলব্ধ
625 নাম : দিপেন স্বৰ্গীয়াৰী পিতাৰ নাম: ভোকন স্বৰ্গীয়াৰী ঘৰ নং : ১৪৩ বয়স : 46 লিঙ্গ : পুৰুষ	CQG1060522 ফটো উপলব্ধ	626 নাম : মধুমতী বড়ো স্বৰ্গীয়াৰী স্বামীৰ নাম: দিপেন স্বৰ্গীয়াৰী ঘৰ নং : ১৪৩ বয়স : 36 লিঙ্গ : মহিলা	CQG1060533 ফটো উপলব্ধ	627 নাম : মোহন গোৱালা পিতাৰ নাম: চনাৰাম গোৱালা ঘৰ নং : ১৪৪ বয়স : 70 লিঙ্গ : পুৰুষ	CQG1060544 ফটো উপলব্ধ
628 নাম : কপিল বড়ো পিতাৰ নাম: ৰাজেন বড়ো ঘৰ নং : 144 বয়স : 20 লিঙ্গ : পুৰুষ	DAS0036681 ফটো উপলব্ধ	629 নাম : হিৰকজ্যোতি বড়ো পিতাৰ নাম: ৰাজেন বড়ো ঘৰ নং : ১৪৪ ক বয়স : 25 লিঙ্গ : পুৰুষ	CQG0389858 ফটো উপলব্ধ	630 নাম : ৰাজেন বড়ো পিতাৰ নাম: ভোটোকা বড়ো ঘৰ নং : ১৪৪ ক বয়স : 52 লিঙ্গ : পুৰুষ	CQG1060599 ফটো উপলব্ধ



631 নাম : কুঞ্জ লতা বড়ো স্বামীৰ নাম : বাৰ্জেন বড়ো ঘৰ নং : ১৪৪ক বয়স : 45 লিঙ্গ : মহিলা	CQG1060602 ফটো উপলব্ধ	632 নাম : বাজ ওৰাং পিতাৰ নাম : টুৰকু ওৰাং ঘৰ নং : ১৪৫ বয়স : 40 লিঙ্গ : পুৰুষ	CQG1060613 ফটো উপলব্ধ	633 নাম : টিনামুনি ওৰাং পিতাৰ নাম : টুৰকু ওৰাং ঘৰ নং : ১৪৫ বয়স : 38 লিঙ্গ : মহিলা	CQG1060624 ফটো উপলব্ধ
634 নাম : দিপিকা তচা পিতাৰ নাম : ৰোহিত তচা ঘৰ নং : ১৮৩ক বয়স : 25 লিঙ্গ : মহিলা	CQG0501916 ফটো উপলব্ধ	635 নাম : ৰোহিত তচা পিতাৰ নাম : জয়ৰাম জয়ৰাম তচা ঘৰ নং : ১৮৩ক বয়স : 51 লিঙ্গ : পুৰুষ	CQG1060668 ফটো উপলব্ধ	636 নাম : ৰুমি তচা স্বামীৰ নাম : ৰোহিত তচা ঘৰ নং : ১৮৩ক বয়স : 44 লিঙ্গ : মহিলা	CQG1060679 ফটো উপলব্ধ
637 নাম : নিত্য নাৰ্জাৰী পিতাৰ নাম : নবীন নাৰ্জাৰী ঘৰ নং : ১৮৪ বয়স : 55 লিঙ্গ : পুৰুষ	CQG1060680 ফটো উপলব্ধ	638 নাম : মিঠা নাৰ্জাৰী স্বামীৰ নাম : নিত্য নাৰ্জাৰী ঘৰ নং : ১৮৪ বয়স : 45 লিঙ্গ : মহিলা	CQG1060691 ফটো উপলব্ধ	639 নাম : অংসুমান নাৰ্জাৰী পিতাৰ নাম : নিত্য নাৰ্জাৰী ঘৰ নং : ১৮৪ বয়স : 27 লিঙ্গ : পুৰুষ	CQG0211128 ফটো উপলব্ধ
640 নাম : জ্যোতিসায় নাৰ্জাৰী পিতাৰ নাম : নিত্য নাৰ্জাৰী ঘৰ নং : ১৮৪ বয়স : 23 লিঙ্গ : পুৰুষ	CQG1360585 ফটো উপলব্ধ	641 নাম : বিমল ৰায় পিতাৰ নাম : অনি মেঘ ৰায় ঘৰ নং : ১৮৫ বয়স : 43 লিঙ্গ : পুৰুষ	CQG1055409 ফটো উপলব্ধ	642 নাম : অন্না ৰায় স্বামীৰ নাম : বিমল ৰায় ঘৰ নং : ১৮৫ বয়স : 39 লিঙ্গ : মহিলা	CQG1055410 ফটো উপলব্ধ
643 নাম : প্ৰেম বাহাদুৰ ছেত্ৰী পিতাৰ নাম : দিলী বাহাদুৰ ছেত্ৰী ঘৰ নং : ১৮৬ বয়স : 69 লিঙ্গ : পুৰুষ	CQG1060497 ফটো উপলব্ধ	644 নাম : জ্যোতি দেবী স্বামীৰ নাম : প্ৰেম বাহাদুৰ ছেত্ৰী ঘৰ নং : ১৮৬ বয়স : 58 লিঙ্গ : মহিলা	CQG1060500 ফটো উপলব্ধ	645 নাম : ৰেন বসুমতাৰী স্বামীৰ নাম : মৌহন ছেত্ৰী ঘৰ নং : 186 বয়স : 26 লিঙ্গ : মহিলা	DAS0062851 ফটো উপলব্ধ
646 নাম : মৌহন ছেত্ৰী পিতাৰ নাম : প্ৰেম বাহাদুৰ ছেত্ৰী ঘৰ নং : ১৮৬ বয়স : 25 লিঙ্গ : পুৰুষ	CQG0442772 ফটো উপলব্ধ	647 নাম : প্ৰসেনজিৎ ৰায় পিতাৰ নাম : কৃষ্ণ ৰায় ঘৰ নং : ১৮৮ বয়স : 36 লিঙ্গ : পুৰুষ	CQG1055658 ফটো উপলব্ধ	648 নাম : তনুশ্ৰী মজুমদাৰ ৰয় স্বামীৰ নাম : প্ৰচনজিত ৰয় ঘৰ নং : ১৮৮ বয়স : 28 লিঙ্গ : মহিলা	CQG0410514 ফটো উপলব্ধ
649 নাম : তাৰা পদ সাহা পিতাৰ নাম : বাঃজবআশী সাহা ঘৰ নং : ১৮৯ বয়স : 62 লিঙ্গ : পুৰুষ	CQG1055476 ফটো উপলব্ধ	650 নাম : সঞ্জয় কুমাৰ সাহা পিতাৰ নাম : তাৰাপদ সাহা ঘৰ নং : ১৮৯ বয়স : 22 লিঙ্গ : পুৰুষ	CQG1354695 ফটো উপলব্ধ	651 নাম : বিৰিঞ্চি খনিকৰ পিতাৰ নাম : দ্বিপেন্দ্ৰ খনিকৰ ঘৰ নং : 211 বয়স : 52 লিঙ্গ : পুৰুষ	CQG0132753 ফটো উপলব্ধ
652 নাম : অঞ্জলী খনিকৰ স্বামীৰ নাম : বিৰিঞ্চি খনিকৰ ঘৰ নং : 211 বয়স : 36 লিঙ্গ : মহিলা	CQG0132704 ফটো উপলব্ধ	653 নাম : বাৰ্জেশ খনিকৰ পিতাৰ নাম : বিৰিঞ্চি খনিকৰ ঘৰ নং : 211 বয়স : 26 লিঙ্গ : পুৰুষ	CQG0410845 ফটো উপলব্ধ	654 নাম : ৰুনমী বড়ো স্বামীৰ নাম : সুমেশ স্বৰ্গীয়াৰী ঘৰ নং : ২১২ বয়স : 31 লিঙ্গ : মহিলা	CQG1060908 ফটো উপলব্ধ
#2 655 নাম : সুমেশ স্বৰ্গীয়াৰী পিতাৰ নাম : কমল স্বৰ্গীয়াৰী ঘৰ নং : ২১২ বয়স : 30 লিঙ্গ : পুৰুষ	CQG0132373 ফটো উপলব্ধ	656 নাম : জোচনা ধৰ স্বামীৰ নাম : মানিক ধৰ ঘৰ নং : ৪০২ বয়স : 58 লিঙ্গ : মহিলা	CQG1056333 ফটো উপলব্ধ	657 নাম : সঞ্জ ধৰ পিতাৰ নাম : মানিক ধৰ ঘৰ নং : ৪০২ বয়স : 35 লিঙ্গ : পুৰুষ	CQG1056311 ফটো উপলব্ধ
658 নাম : তনুজ ধৰ পিতাৰ নাম : মানিক চন্দ্ৰ ধৰ ঘৰ নং : 402 বয়স : 22 লিঙ্গ : পুৰুষ	DAS0062893 ফটো উপলব্ধ	659 নাম : গোপাল ধৰ পিতাৰ নাম : গিৰেণ ধৰ ঘৰ নং : ৪০৩ বয়স : 52 লিঙ্গ : পুৰুষ	CQG1056344 ফটো উপলব্ধ	660 নাম : মঞ্চা ধৰ স্বামীৰ নাম : গোপাল ধৰ ঘৰ নং : ৪০৩ বয়স : 45 লিঙ্গ : মহিলা	CQG1056355 ফটো উপলব্ধ



661 নাম : সুৰজ ধৰ পিতাৰ নাম: গোপাল ধৰ ঘৰ নং : 803 বয়স : 33 লিঙ্গ : পুৰুষ	CQG1060806 ফটো উপলব্ধ	662 নাম : মঞ্জীত ধৰ পিতাৰ নাম: গোপাল ধৰ ঘৰ নং : 803 বয়স : 29 লিঙ্গ : পুৰুষ	CQG0097865 ফটো উপলব্ধ	663 নাম : প্ৰদীপ ধৰ পিতাৰ নাম: গিৰিন ধৰ ঘৰ নং : 808 বয়স : 61 লিঙ্গ : পুৰুষ	CQG1056366 ফটো উপলব্ধ
664 নাম : লক্ষ্মী ধৰ স্বামীৰ নাম: প্ৰদীপ ধৰ ঘৰ নং : 808 বয়স : 47 লিঙ্গ : মহিলা	CQG1056377 ফটো উপলব্ধ	665 নাম : ময়ম ধৰ পিতাৰ নাম: প্ৰদীপ ধৰ ঘৰ নং : 808 বয়স : 33 লিঙ্গ : পুৰুষ	CQG0405209 ফটো উপলব্ধ	666 নাম : চয়ন ধৰ পিতাৰ নাম: প্ৰদীপ ধৰ ঘৰ নং : 808 বয়স : 29 লিঙ্গ : পুৰুষ	CQG0405134 ফটো উপলব্ধ
667 নাম : গোবিন্দ ধৰ পিতাৰ নাম: গিৰিন্দ্ৰ চন্দ্ৰ ধৰ ঘৰ নং : 805 বয়স : 47 লিঙ্গ : পুৰুষ	CQG1056388 ফটো উপলব্ধ	668 নাম : কল্পনা ধৰ স্বামীৰ নাম: গোবিন ধৰ ঘৰ নং : 805 বয়স : 47 লিঙ্গ : মহিলা	CQG1056399 ফটো উপলব্ধ	669 নাম : নমিতা ধৰ পিতাৰ নাম: গবিন ধৰ ঘৰ নং : 805 বয়স : 26 লিঙ্গ : মহিলা	CQG0404004 ফটো উপলব্ধ
670 নাম : পঙ্কজ মাহাতো পিতাৰ নাম: পিতাম্বৰ মাহাতো ঘৰ নং : 406 বয়স : 37 লিঙ্গ : পুৰুষ	CQG0499665 ফটো উপলব্ধ	671 নাম : মিনাক্ষী মাহাতো স্বামীৰ নাম: পংকজ মাহাতো ঘৰ নং : 406 বয়স : 33 লিঙ্গ : মহিলা	CQG0498550 ফটো উপলব্ধ	672 নাম : উপেন বড়ো পিতাৰ নাম: ভোটোকা বড়ো ঘৰ নং : 809 বয়স : 44 লিঙ্গ : পুৰুষ	CQG1059945 ফটো উপলব্ধ
673 নাম : নিলীমা বড়ো স্বামীৰ নাম: উপেন বড়ো ঘৰ নং : 809 বয়স : 42 লিঙ্গ : মহিলা	CQG1059967 ফটো উপলব্ধ	674 নাম : চুশিতা বড়ো পিতাৰ নাম: উপেন বড়ো ঘৰ নং : 809 বয়স : 22 লিঙ্গ : মহিলা	CQG1360999 ফটো উপলব্ধ	675 নাম : চন্দ্ৰ মোহন মণ্ডল পিতাৰ নাম: প্ৰেম লাল মণ্ডল ঘৰ নং : 808 বয়স : 67 লিঙ্গ : পুৰুষ	CQG1055932 ফটো উপলব্ধ
676 নাম : হীৰা মণ্ডল স্বামীৰ নাম: চন্দ্ৰ মোহন মণ্ডল ঘৰ নং : 808 বয়স : 54 লিঙ্গ : মহিলা	CQG1055943 ফটো উপলব্ধ	677 নাম : বন্দিতা মন্ডল পিতাৰ নাম: চন্দ্ৰ মোহন মণ্ডল ঘৰ নং : 808 বয়স : 29 লিঙ্গ : মহিলা	CQG0132522 ফটো উপলব্ধ	678 নাম : হিমজিত মণ্ডল পিতাৰ নাম: চন্দ্ৰ মোহন মণ্ডল ঘৰ নং : 408 বয়স : 21 লিঙ্গ : পুৰুষ	DAS0036822 ফটো উপলব্ধ
679 নাম : জমা মাধি স্বামীৰ নাম: দীপক মাধি ঘৰ নং : 409 বয়স : 33 লিঙ্গ : মহিলা	CQG0049445 ফটো উপলব্ধ	680 নাম : অৰণ ৰায় পিতাৰ নাম: অমৃত ৰায় ঘৰ নং : 810 বয়স : 52 লিঙ্গ : পুৰুষ	CQG1055501 ফটো উপলব্ধ	681 নাম : অনিতা ৰায় স্বামীৰ নাম: অৰুন ৰায় ঘৰ নং : 810 বয়স : 45 লিঙ্গ : মহিলা	CQG1055523 ফটো উপলব্ধ
682 নাম : বানী ৰায় পিতাৰ নাম: অৰুন ৰায় ঘৰ নং : 410 বয়স : 21 লিঙ্গ : মহিলা	DAS0037424 ফটো উপলব্ধ	683 নাম : বিহলী দৈমাৰী স্বামীৰ নাম: বিমল দৈমাৰী ঘৰ নং : 411 বয়স : 43 লিঙ্গ : মহিলা	CQG1058679 ফটো উপলব্ধ	684 নাম : মনি শংকৰ দৈমাৰী পিতাৰ নাম: বিমল দৈমাৰী ঘৰ নং : 411 বয়স : 20 লিঙ্গ : পুৰুষ	DAS0037358 ফটো উপলব্ধ
E 685 নাম : কাতিৰাম দৈমাৰী পিতাৰ নাম: শ্ৰীধৰ দৈমাৰী ঘৰ নং : 812 বয়স : 72 লিঙ্গ : পুৰুষ	CQG1058646 ফটো উপলব্ধ	686 নাম : তিলেশ্বৰী দৈমাৰী স্বামীৰ নাম: কাতিৰাম দৈমাৰী ঘৰ নং : 412 বয়স : 68 লিঙ্গ : মহিলা	CQG1058657 ফটো উপলব্ধ	687 নাম : ৰঞ্জিত দৈমাৰী পিতাৰ নাম: কাতিৰাম দৈমাৰী ঘৰ নং : 812 বয়স : 47 লিঙ্গ : পুৰুষ	CQG1058691 ফটো উপলব্ধ
688 নাম : ভাৰতী বসুমতাৰী স্বামীৰ নাম: ৰঞ্জিত দৈমাৰী ঘৰ নং : 812 বয়স : 28 লিঙ্গ : মহিলা	CQG0262873 ফটো উপলব্ধ	# 689 নাম : নুপেন স্বৰ্গীয়াৰী পিতাৰ নাম: ভোকন স্বৰ্গীয়াৰী ঘৰ নং : 9 বয়স : 29 লিঙ্গ : পুৰুষ	CQG1060997 ফটো উপলব্ধ	690 নাম : মমিতা দৈমাৰী স্বামীৰ নাম: নুপেন স্বৰ্গীয়াৰী ঘৰ নং : 813 বয়স : 23 লিঙ্গ : মহিলা	CQG1287119 ফটো উপলব্ধ

691 নাম : সোনমাই স্বৰ্গীয়াৰী স্বামীৰ নাম : পুনা স্বৰ্গীয়াৰী ঘৰ নং : 818 বয়স : 37 লিঙ্গ : মহিলা	CQG1060179 ফটো উপলব্ধ	692 নাম : বিশাল স্বৰ্গীয়াৰী পিতাৰ নাম : পুণা স্বৰ্গীয়াৰী ঘৰ নং : 414 বয়স : 21 লিঙ্গ : পুৰুষ	CQG1966266 ফটো উপলব্ধ	693 নাম : বিতাম্বী দৈমাৰী স্বামীৰ নাম : ককন বড়ো ঘৰ নং : 415 বয়স : 53 লিঙ্গ : মহিলা	CQG1057654 ফটো উপলব্ধ
694 নাম : ককন বড়ো পিতাৰ নাম : চম্বাৰু বড়ো ঘৰ নং : 815 বয়স : 37 লিঙ্গ : পুৰুষ	CQG0139006 ফটো উপলব্ধ	695 নাম : বাজেশ বসুমতাৰী পিতাৰ নাম : নৰেণ বসুমতাৰী ঘৰ নং : 416 বয়স : 44 লিঙ্গ : পুৰুষ	CQG1060293 ফটো উপলব্ধ	696 নাম : চঞ্জলি বড়ো স্বামীৰ নাম : দেৱ বড়ো ঘৰ নং : 816 বয়স : 28 লিঙ্গ : মহিলা	CQG0389817 ফটো উপলব্ধ
697 নাম : বাজেশ ভূমিজ পিতাৰ নাম : লক্ষন ভূমিজ ঘৰ নং : 417 বয়স : 34 লিঙ্গ : মহিলা	CQG1055045 ফটো উপলব্ধ	698 নাম : যমুনা ভূমিজ স্বামীৰ নাম : বাজেশ ভূমিজ ঘৰ নং : 417 বয়স : 31 লিঙ্গ : মহিলা	CQG0535310 ফটো উপলব্ধ	699 নাম : পিংকী চৰৰ ৰাজপুত স্বামীৰ নাম : মুচেন ৰাজপুত ঘৰ নং : 417 বয়স : 31 লিঙ্গ : মহিলা	CQG0415539 ফটো উপলব্ধ
700 নাম : পটেশ্বৰী বড়ো পিতাৰ নাম : গোলাপ বসুমতাৰী ঘৰ নং : 418 বয়স : 65 লিঙ্গ : মহিলা	CQG0049338 ফটো উপলব্ধ	701 নাম : দিপক বসুমতাৰী পিতাৰ নাম : গোলাপ বসুমতাৰী ঘৰ নং : 418 বয়স : 37 লিঙ্গ : পুৰুষ	CQG0011536 ফটো উপলব্ধ	702 নাম : দুৰ্গা বসুমতাৰী স্বামীৰ নাম : দিপক বসুমতাৰী ঘৰ নং : 418 বয়স : 34 লিঙ্গ : মহিলা	CQG0003947 ফটো উপলব্ধ
703 নাম : সঞ্জয় দৈমাৰী পিতাৰ নাম : গোপী দৈমাৰী ঘৰ নং : 419 বয়স : 38 লিঙ্গ : পুৰুষ	CQG1058475 ফটো উপলব্ধ	704 নাম : জোনাকী দৈমাৰী স্বামীৰ নাম : সঞ্জয় দৈমাৰী ঘৰ নং : 419 বয়স : 27 লিঙ্গ : মহিলা	CQG0262642 ফটো উপলব্ধ	705 নাম : নয়ন ধৰ পিতাৰ নাম : মানিক ধৰ ঘৰ নং : 802 বয়স : 31 লিঙ্গ : পুৰুষ	CQG0132324 ফটো উপলব্ধ
706 নাম : চুনকী কৰ্মকাৰ স্বামীৰ নাম : নয়ন ধৰ ঘৰ নং : 802 বয়স : 26 লিঙ্গ : মহিলা	CQG1966407 ফটো উপলব্ধ	707 নাম : ৰাজ দৈমাৰী পিতাৰ নাম : লক্ষ্মীন্দৰ দৈমাৰী ঘৰ নং : কুঁৱৰী বয়স : 22 লিঙ্গ : পুৰুষ	CQG1995315 ফটো উপলব্ধ		



708	1	DAS0149799	ফটো উপলব্ধ	নাম : গৌৰৱ বড়ো পিতাৰ নাম: ভকত বড়ো ঘৰ নং : 97 বয়স : 20 লিঙ্গ : পুৰুষ
709	1	DAS0149807	ফটো উপলব্ধ	নাম : ভাস্কৰ বড়ো পিতাৰ নাম: কৃষ্ণ বড়ো ঘৰ নং : 126 বয়স : 18 লিঙ্গ : পুৰুষ
710	1	DAS0150185	ফটো উপলব্ধ	নাম : জনক বড়ো পিতাৰ নাম: নীল বড়ো ঘৰ নং : 5 বয়স : 18 লিঙ্গ : পুৰুষ
711	1	DAS0153098	ফটো উপলব্ধ	নাম : মিশ্ৰজ্যোতি বড়ো পিতাৰ নাম: চুবুল বড়ো ঘৰ নং : 10 বয়স : 19 লিঙ্গ : পুৰুষ
712	1	DAS0153940	ফটো উপলব্ধ	নাম : প্ৰনিত জ্যোতি শৰ্মা পিতাৰ নাম: উতপল শৰ্মা ঘৰ নং : 30 বয়স : 19 লিঙ্গ : পুৰুষ
#2 713	1	CQG0330894	ফটো উপলব্ধ	নাম : প্ৰিয়ংকা চৰকাৰ স্বামীৰ নাম: কুশল ঠাকুৰ ঘৰ নং : 425 বয়স : 28 লিঙ্গ : মহিলা
714	1	DAS0155549	ফটো উপলব্ধ	নাম : হিমাদ্ৰী দৈমাৰী পিতাৰ নাম: পিংকু দৈমাৰী ঘৰ নং : 82 বয়স : 19 লিঙ্গ : মহিলা
715	1	DAS0156505	ফটো উপলব্ধ	নাম : ৰুবি মণ্ডল পিতাৰ নাম: বিন্দু মণ্ডল ঘৰ নং : 34 বয়স : 20 লিঙ্গ : মহিলা
716	1	DAS0157461	ফটো উপলব্ধ	নাম : জুবিন স্বৰ্গীয়াৰী পিতাৰ নাম: উলল স্বৰ্গীয়াৰী ঘৰ নং : 140 বয়স : 19 লিঙ্গ : পুৰুষ
717	1	DAS0160523	ফটো উপলব্ধ	নাম : মনিকা ওৰাং পিতাৰ নাম: চমৰা ওৰাং ঘৰ নং : 36 বয়স : 19 লিঙ্গ : মহিলা
718	1	DAS0162008	ফটো উপলব্ধ	নাম : ডেইজী বসুমতাৰী পিতাৰ নাম: দেটেল বসুমতাৰী ঘৰ নং : 34 বয়স : 18 লিঙ্গ : মহিলা
719	1	DAS0168914	ফটো উপলব্ধ	নাম : ৰাজদীপ ৰায় পিতাৰ নাম: মানিক ৰঞ্জন ৰায় ঘৰ নং : 19 বয়স : 19 লিঙ্গ : পুৰুষ
720	1	DAS0170951	ফটো উপলব্ধ	নাম : ডিম্পী বসুমতাৰী পিতাৰ নাম: মহিম বসুমতাৰী ঘৰ নং : 139 বয়স : 19 লিঙ্গ : মহিলা
721	1	DAS0174961	ফটো উপলব্ধ	নাম : হিমাসিতা ওৰাং পিতাৰ নাম: বিজয় ওৰাং ঘৰ নং : 47খ বয়স : 18 লিঙ্গ : মহিলা
722	1	DAS0175265	ফটো উপলব্ধ	নাম : দয়াল ধৰ পিতাৰ নাম: মানিক ধৰ ঘৰ নং : 402 বয়স : 28 লিঙ্গ : পুৰুষ



723	1	LQX0132175
নাম : গন্ধেশ্বৰি কুমাৰ পিতাৰ নাম : প্ৰেমলাল কুমাৰ ঘৰ নং : 16 বয়স : 56 লিঙ্গ : মহিলা		ফটো উপলব্ধ

724	1	DAS0192658
নাম : পৰিশিতা দৈমাৰী পিতাৰ নাম : হেমেন দৈমাৰী ঘৰ নং : 107 বয়স : 18 লিঙ্গ : মহিলা		ফটো উপলব্ধ

725	1	DAS0195545
নাম : গৌৰাঙ্গ ধৰ পিতাৰ নাম : গৌবিন ধৰ ঘৰ নং : 405 বয়স : 25 লিঙ্গ : পুৰুষ		ফটো উপলব্ধ

ভোটাৰৰ সাৰাংশ

A) ভোটাৰৰ সংখ্যা

	তালিকাৰ প্ৰকাৰ	তালিকাৰ চিনাক্তকৰণ	ভোটাৰৰ সংখ্যা							
			পুৰুষ	মহিলা	৩য় লিঙ্গ	মুঠ				
I	মূল তালিকা	মূল তালিকা	বিশেষ সংশোধন, 2026 চনৰ পূৰ্বৰ 2025 চনৰ মূল তালিকাৰ লগত থকা সংযোজন সমূহ একত্ৰিতকৰণ কৰা তালিকা।				350	357	0	707
II	যোগ তালিকা	পৰিপূৰক 1	বিশেষ সংক্ষিপ্ত সংশোধন, 2026				8	7	0	15
		পৰিপূৰক 2	অনবিচ্ছিন্ন সংশোধন 2026				1	2	0	3
			মুঠ				9	9	0	18
III	বিয়োজন তালিকা	পৰিপূৰক 1	বিশেষ সংক্ষিপ্ত সংশোধন, 2026				3	6	0	9
		পৰিপূৰক 2	অনবিচ্ছিন্ন সংশোধন 2026				1	2	0	3
			মুঠ				4	8	0	12
IV	লিংগ ক্ষেত্ৰত পৰিবৰ্তনৰ বাবে পাৰ্থক্য					0	0	0	0	
এই সংশোধনৰ পিছত ভোটাৰ তালিকাত ভোটাৰৰ মুঠ সংখ্যা (I+II-III+IV)						355	358	0	713	

B) শুধৰনীৰ সংখ্যা

তালিকাৰ প্ৰকাৰ	তালিকাৰ চিনাক্তকৰণ	শুধৰনীৰ সংখ্যা
পৰিপূৰক 1	বিশেষ সংক্ষিপ্ত সংশোধন, 2026	15
পৰিপূৰক 2	অনবিচ্ছিন্ন সংশোধন 2026	6
	মুঠ	21

নিৰ্বাচক পঞ্জীয়ন বিষয়াৰ স্বাক্ষৰ

E-মৃত, S-স্থানান্তৰিত/ বাসস্থান পৰিবৰ্তন, R-প্ৰতিলিপি, M-নিখোজ, Q-অযোগ্য