



ভোটাৰ তালিকা 2026 S03 অসম

বিধানসভা সমষ্টিৰ নম্বৰ, নাম আৰু সংৰক্ষণৰ স্থিতি : 70 - বিশ্বনাথ (সাধাৰণ)		খণ্ড নং : 213																			
এই বিধানসভা সমষ্টিত কোন সংসদীয় সমষ্টিৰ অন্তৰ্গত তাৰ নম্বৰ, নাম আৰু সংৰক্ষণ স্থিতি : 11 - শোণিতপুৰ (সাধাৰণ)																					
1. সংশোধনৰ বিৱৰণ																					
সংশোধনৰ বছৰ	2026	তালিকাৰ চিনাক্তকৰণ																			
ভিত্তি তাৰিখ	01-04-2026	বিশেষ সংশোধন, 2026 চনৰ পূৰ্বৰ 2025 চনৰ মূল তালিকাৰ লগত থকা সংযোজন সমূহ একত্ৰিতকৰণ কৰা তালিকা।																			
সংশোধনৰ প্ৰকাৰ	বিশেষ সংশোধন 2026																				
প্ৰকাশনৰ তাৰিখ	23-03-2026																				
2. খণ্ড আৰু ভোটগ্ৰহন কেন্দ্ৰৰ বিৱৰণ																					
খণ্ডৰ অন্তৰ্গত এলেকা সমূহৰ নম্বৰ আৰু নাম																					
1-সৰিয়হবিল (অংশ)	<table border="1" style="width: 100%; border-collapse: collapse;"> <tr> <td>মূল চহৰ/গাওঁ</td> <td>: সৰিয়হবিল</td> </tr> <tr> <td>ৱাৰ্ড নং</td> <td>:</td> </tr> <tr> <td>ডাকঘৰ</td> <td>: পাটৈ (উপ ডাকঘৰ)</td> </tr> <tr> <td>পুলিচ থানা</td> <td>: বিশ্বনাথ চাৰিআলি</td> </tr> <tr> <td>ব্লক</td> <td>: সাকোমথা</td> </tr> <tr> <td>ৰাজহ চক্ৰ</td> <td>: বিশ্বনাথ ৰাজহ চক্ৰ</td> </tr> <tr> <td>জিলা</td> <td>: বিশ্বনাথ</td> </tr> <tr> <td>পিনকোড</td> <td>: 784174</td> </tr> </table>					মূল চহৰ/গাওঁ	: সৰিয়হবিল	ৱাৰ্ড নং	:	ডাকঘৰ	: পাটৈ (উপ ডাকঘৰ)	পুলিচ থানা	: বিশ্বনাথ চাৰিআলি	ব্লক	: সাকোমথা	ৰাজহ চক্ৰ	: বিশ্বনাথ ৰাজহ চক্ৰ	জিলা	: বিশ্বনাথ	পিনকোড	: 784174
মূল চহৰ/গাওঁ	: সৰিয়হবিল																				
ৱাৰ্ড নং	:																				
ডাকঘৰ	: পাটৈ (উপ ডাকঘৰ)																				
পুলিচ থানা	: বিশ্বনাথ চাৰিআলি																				
ব্লক	: সাকোমথা																				
ৰাজহ চক্ৰ	: বিশ্বনাথ ৰাজহ চক্ৰ																				
জিলা	: বিশ্বনাথ																				
পিনকোড	: 784174																				
3. ভোটগ্ৰহন কেন্দ্ৰৰ বিৱৰণ																					
ভোটগ্ৰহন কেন্দ্ৰৰ নম্বৰ আৰু নাম :	ভোটগ্ৰহন কেন্দ্ৰৰ প্ৰকাৰ (পুৰুষ/মহিলা/সাধাৰণ)		সাধাৰণ																		
213 - মিকিৰ ব্লক প্ৰাথমিক বিদ্যালয় (পশ্চিম অংশ)	খণ্ডৰ অন্তৰ্গত সহায়ক ভোটগ্ৰহন কেন্দ্ৰৰ সংখ্যা :		0																		
ভোটগ্ৰহন কেন্দ্ৰৰ ঠিকনা :																					
মিকিৰ ব্লক প্ৰাথমিক বিদ্যালয়, কোঠা নং ২, পাটৈ মিকিৰ ব্লক (পাথৰিজান)																					
4. ভোটাৰৰ সংখ্যা																					
আৰম্ভনি ক্ৰমিক নং	শেষ ক্ৰমিক নং	মুঠ ভোটাৰ																			
		পুৰুষ	মহিলা	৩য় লিঙ্গ	মুঠ																
1	796	383	409	0	792																

নিৰ্বাচক পঞ্জীয়ন বিষয়াৰ স্বাক্ষৰ

Nazri Naksha

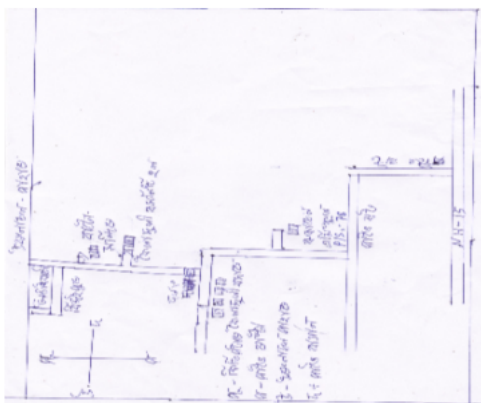

Google Map View

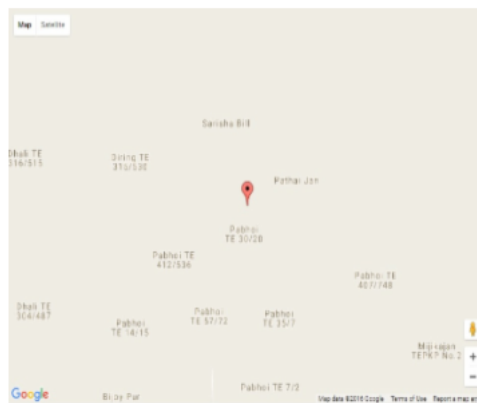

Polling Station Building Front View



ভোটগ্ৰহন কেন্দ্ৰৰ সন্মুখৰ দৃশ্য



Cad View

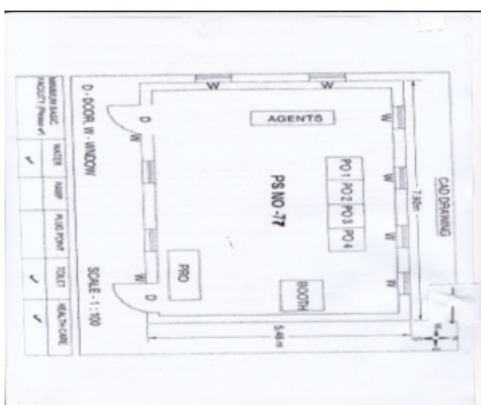

Key MAP View





1 নাম : বিক্রম তারো পিতাৰ নাম: জোগেন চন্দ্র তারো ঘৰ নং : 00 বয়স : 38 লিঙ্গ : পুৰুষ	CQG7435996 ফটো উপলব্ধ	2 নাম : বিদ্যাবহিং তেৰাং মাতৃৰ নাম: কাৰে বংপিপি ঘৰ নং : 1 বয়স : 27 লিঙ্গ : পুৰুষ	CQG0267955 ফটো উপলব্ধ	3 নাম : মনিকা বংহাংপী স্বামীৰ নাম: বিদ্যা সিং টেৰন ঘৰ নং : 1 বয়স : 22 লিঙ্গ : মহিলা	CQG1364371 ফটো উপলব্ধ
4 নাম : ছাংমিলি ইংতিপী স্বামীৰ নাম: অমিত বে ঘৰ নং : 2 বয়স : 31 লিঙ্গ : মহিলা	CQG1378645 ফটো উপলব্ধ	5 নাম : অমিত বে পিতাৰ নাম: যোগেন বে ঘৰ নং : 2 বয়স : 29 লিঙ্গ : পুৰুষ	CQG7435509 ফটো উপলব্ধ	6 নাম : মন্টনি বে পিতাৰ নাম: মণিৰাম বে ঘৰ নং : 3 বয়স : 39 লিঙ্গ : পুৰুষ	CQG7439772 ফটো উপলব্ধ
7 নাম : কবিতা তারোপী স্বামীৰ নাম: মোস্তান বে ঘৰ নং : 3 বয়স : 26 লিঙ্গ : মহিলা	CQG0336305 ফটো উপলব্ধ	8 নাম : কনছিং তেৰাং পিতাৰ নাম: কবিৰাম তেৰাং ঘৰ নং : 4 বয়স : 25 লিঙ্গ : পুৰুষ	CQG0470179 ফটো উপলব্ধ	# 9 নাম : সোস্তী চেংনাৰপী স্বামীৰ নাম: কনছিং তেৰাং ঘৰ নং : 4 বয়স : 24 লিঙ্গ : মহিলা	DAS0035345 ফটো উপলব্ধ
10 নাম : আনন্দি বংহাং পিতাৰ নাম: চাৰ্থে বংহাং ঘৰ নং : 5 বয়স : 39 লিঙ্গ : পুৰুষ	CQG7437390 ফটো উপলব্ধ	11 নাম : ম্বিদান তকবিপি স্বামীৰ নাম: আনন্দি বংহাং ঘৰ নং : 5 বয়স : 38 লিঙ্গ : মহিলা	CQG0187898 ফটো উপলব্ধ	12 নাম : চত্ৰ সিং তেৰণ পিতাৰ নাম: চাৰ্থে তেৰণ ঘৰ নং : 6 বয়স : 42 লিঙ্গ : পুৰুষ	CQG7440724 ফটো উপলব্ধ
13 নাম : গোলাপী ইংতিপী স্বামীৰ নাম: চত্ৰসিং টেৰন ঘৰ নং : 6 বয়স : 25 লিঙ্গ : মহিলা	CQG0227025 ফটো উপলব্ধ	14 নাম : অঞ্জনা ফাংচুপী স্বামীৰ নাম: পুন সিং বংপি ঘৰ নং : 7 বয়স : 27 লিঙ্গ : মহিলা	CQG1191634 ফটো উপলব্ধ	15 নাম : পূৰ্ন সিং বংপি পিতাৰ নাম: ধুই বংপি ঘৰ নং : 7 বয়স : 26 লিঙ্গ : পুৰুষ	CQG0215061 ফটো উপলব্ধ
16 নাম : নৰেশ্বৰ ফাংচু পিতাৰ নাম: ৰাম ফাংচু ঘৰ নং : 8 বয়স : 27 লিঙ্গ : পুৰুষ	CQG0472159 ফটো উপলব্ধ	17 নাম : ববিতা ইংতিপী স্বামীৰ নাম: নৰেশ্বৰ ফাংচু ঘৰ নং : 8 বয়স : 24 লিঙ্গ : মহিলা	CQG1191592 ফটো উপলব্ধ	18 নাম : শ্যামসিং তেৰাং পিতাৰ নাম: কানে বংপি ঘৰ নং : 9 বয়স : 30 লিঙ্গ : পুৰুষ	CQG0214783 ফটো উপলব্ধ
19 নাম : নিমা বংপিপী স্বামীৰ নাম: শ্যামছিং টেৰাং ঘৰ নং : 9 বয়স : 28 লিঙ্গ : মহিলা	CQG0227264 ফটো উপলব্ধ	20 নাম : জাংমি তেৰণপী পিতাৰ নাম: তেকেলা তেৰণ ঘৰ নং : 10 বয়স : 39 লিঙ্গ : মহিলা	CQG7437834 ফটো উপলব্ধ	21 নাম : বিজয় বংহাং পিতাৰ নাম: চাৰসিং বংহাং ঘৰ নং : 10 বয়স : 36 লিঙ্গ : পুৰুষ	CQG1922174 ফটো উপলব্ধ
22 নাম : মংগল সিং ক্ৰো পিতাৰ নাম: পানিৰাম ক্ৰো ঘৰ নং : 11 বয়স : 36 লিঙ্গ : পুৰুষ	CQG7435667 ফটো উপলব্ধ	23 নাম : আইতী বংহাংপি স্বামীৰ নাম: মংগলসিং ক্ৰো ঘৰ নং : 11 বয়স : 29 লিঙ্গ : মহিলা	CQG0336313 ফটো উপলব্ধ	24 নাম : বনজিত বংহাং পিতাৰ নাম: চিকাৰী বংহাং ঘৰ নং : 12 বয়স : 34 লিঙ্গ : পুৰুষ	CQG7437674 ফটো উপলব্ধ
25 নাম : মিনতী তিমুংপি স্বামীৰ নাম: ৰঞ্জিত বংহাং ঘৰ নং : 12 বয়স : 31 লিঙ্গ : মহিলা	CQG0214593 ফটো উপলব্ধ	26 নাম : মংগলসিং ফাংছ পিতাৰ নাম: হেমৰি ফাংছ ঘৰ নং : 13 বয়স : 37 লিঙ্গ : পুৰুষ	CQG7436364 ফটো উপলব্ধ	27 নাম : জুলী বেপী স্বামীৰ নাম: মংগল ছিং ফাংচ ঘৰ নং : 13 বয়স : 26 লিঙ্গ : মহিলা	CQG0470435 ফটো উপলব্ধ
28 নাম : কাজিৰ বংহাংপী স্বামীৰ নাম: বুৰা বে ঘৰ নং : 14 বয়স : 73 লিঙ্গ : মহিলা	CQG7438519 ফটো উপলব্ধ	29 নাম : সংগীতা তেৰনপী স্বামীৰ নাম: নগেন তাৰ ঘৰ নং : 14 বয়স : 31 লিঙ্গ : মহিলা	CQG0366450 ফটো উপলব্ধ	30 নাম : ৰঞ্জন ফাংচ পিতাৰ নাম: হেমাৰী ফাংচ ঘৰ নং : 15 বয়স : 25 লিঙ্গ : পুৰুষ	CQG0470419 ফটো উপলব্ধ



31 নাম : মনীষা তেৰাংপী স্বামীৰ নাম: বঞ্জন ফাংচু ঘৰ নং : 15 বয়স : 24 লিঙ্গ : মহিলা	CQG1191691 ফটো উপলব্ধ	32 নাম : বামেশ্বৰ বংহাং পিতাৰ নাম: লোন্সেং বংহাং ঘৰ নং : 16 বয়স : 32 লিঙ্গ : পুৰুষ	CQG0190736 ফটো উপলব্ধ	33 নাম : কুলীমা তেৰাংপী স্বামীৰ নাম: বামেশ্বৰ বংহাং ঘৰ নং : 16 বয়স : 25 লিঙ্গ : মহিলা	DAS0052605 ফটো উপলব্ধ
34 নাম : ঠানু ফাংচু পিতাৰ নাম: হেমাৰী ফাংচু ঘৰ নং : 17 বয়স : 41 লিঙ্গ : পুৰুষ	CQG7436397 ফটো উপলব্ধ	35 নাম : বুহিমা টেৰনপী স্বামীৰ নাম: থানু ফাংচু ঘৰ নং : 17 বয়স : 27 লিঙ্গ : মহিলা	CQG1382621 ফটো উপলব্ধ	36 নাম : পিংকী ফাংচুপী স্বামীৰ নাম: কনসিং বংহাং ঘৰ নং : 18 বয়স : 29 লিঙ্গ : মহিলা	CQG0472274 ফটো উপলব্ধ
37 নাম : কনছিং বংহাং পিতাৰ নাম: লুন্সেং বংহাং ঘৰ নং : 18 বয়স : 26 লিঙ্গ : পুৰুষ	CQG0332981 ফটো উপলব্ধ	38 নাম : মানাই বংহাং পিতাৰ নাম: লোনচে বংহাং ঘৰ নং : 19 বয়স : 29 লিঙ্গ : মহিলা	CQG7437732 ফটো উপলব্ধ	39 নাম : হিনা টেৰণপী স্বামীৰ নাম: শ্যামচিং ইংতি ঘৰ নং : 20 বয়স : 32 লিঙ্গ : মহিলা	CQG1922323 ফটো উপলব্ধ
40 নাম : চামচিং ইং তি মাতৃৰ নাম: বাছা ইং তি ঘৰ নং : 20 বয়স : 30 লিঙ্গ : পুৰুষ	CQG7440815 ফটো উপলব্ধ	41 নাম : লতিকা টেৰোন্সপী পিতাৰ নাম: লাংটুক তেৰন ঘৰ নং : 21 বয়স : 40 লিঙ্গ : মহিলা	CQG7435703 ফটো উপলব্ধ	42 নাম : জিৰেন তকবী পিতাৰ নাম: চেনিৰাম তকবী ঘৰ নং : 22 বয়স : 35 লিঙ্গ : পুৰুষ	CQG7436886 ফটো উপলব্ধ
43 নাম : বুমী টেৰনপী স্বামীৰ নাম: জিৰেন টকবী ঘৰ নং : 22 বয়স : 29 লিঙ্গ : মহিলা	CQG0511964 ফটো উপলব্ধ	44 নাম : চনদীপ তিমুং পিতাৰ নাম: কবিৰাম তিমুং ঘৰ নং : 23 বয়স : 27 লিঙ্গ : পুৰুষ	CQG0377481 ফটো উপলব্ধ	45 নাম : পদমী বংপিপী স্বামীৰ নাম: চন্দীপ তিমুং ঘৰ নং : 23 বয়স : 27 লিঙ্গ : মহিলা	CQG1383678 ফটো উপলব্ধ
46 নাম : দন্ডী টেৰন পিতাৰ নাম: কাংবুৰা টেৰন ঘৰ নং : 24 বয়স : 32 লিঙ্গ : পুৰুষ	CQG0336263 ফটো উপলব্ধ	47 নাম : কাছাং ক্লেপী স্বামীৰ নাম: উন্ডী টেৰন ঘৰ নং : 24 বয়স : 29 লিঙ্গ : মহিলা	CQG0336321 ফটো উপলব্ধ	48 নাম : চৰ্মিলী বংপিপী স্বামীৰ নাম: কনচিং তেৰাং ঘৰ নং : 25 বয়স : 24 লিঙ্গ : মহিলা	CQG1191568 ফটো উপলব্ধ
49 নাম : কনছিং তেৰাং পিতাৰ নাম: মনিৰাম তেৰাং ঘৰ নং : 26 বয়স : 26 লিঙ্গ : পুৰুষ	CQG0377374 ফটো উপলব্ধ	50 নাম : আজেন ক্লে পিতাৰ নাম: চাৰ্থে ক্লে ঘৰ নং : 27 বয়স : 27 লিঙ্গ : পুৰুষ	CQG0226704 ফটো উপলব্ধ	51 নাম : গংগা বংপিপি স্বামীৰ নাম: আজেন ক্লে ঘৰ নং : 27 বয়স : 25 লিঙ্গ : মহিলা	CQG0336339 ফটো উপলব্ধ
52 নাম : লক্ষ্মীমাই তেৰাংপী স্বামীৰ নাম: চুনিল বংবুং ঘৰ নং : 28 বয়স : 29 লিঙ্গ : মহিলা	HGC0387225 ফটো উপলব্ধ	53 নাম : চুনিল বংবুং পিতাৰ নাম: খেলান বংবুং ঘৰ নং : 28 বয়স : 28 লিঙ্গ : পুৰুষ	CQG0214577 ফটো উপলব্ধ	54 নাম : কবিৰাম বংপি পিতাৰ নাম: ছাৰসিং বংপি ঘৰ নং : 29 বয়স : 37 লিঙ্গ : পুৰুষ	CQG7438815 ফটো উপলব্ধ
55 নাম : প্রজলিন ইংতিপী স্বামীৰ নাম: কবিৰাম বংপি ঘৰ নং : 29 বয়স : 26 লিঙ্গ : মহিলা	DAS0005116 ফটো উপলব্ধ	56 নাম : খেলান তাৰো পিতাৰ নাম: বুৰা তাৰো ঘৰ নং : 30 বয়স : 57 লিঙ্গ : পুৰুষ	CQG7436808 ফটো উপলব্ধ	57 নাম : জোনালী টকবীপী স্বামীৰ নাম: খেলান টাৰু ঘৰ নং : 30 বয়স : 40 লিঙ্গ : মহিলা	CQG7436864 ফটো উপলব্ধ
58 নাম : কাদম বেপী স্বামীৰ নাম: অমৰ বংপি ঘৰ নং : 31 বয়স : 47 লিঙ্গ : মহিলা	CQG7438848 ফটো উপলব্ধ	59 নাম : টিকেন বে পিতাৰ নাম: চিকাৰী বে ঘৰ নং : 31 বয়স : 37 লিঙ্গ : পুৰুষ	CQG7439578 ফটো উপলব্ধ	60 নাম : আইজুনী বংহাংপি স্বামীৰ নাম: টিকেন বে ঘৰ নং : 31 বয়স : 30 লিঙ্গ : মহিলা	CQG0336388 ফটো উপলব্ধ



61	CQG7435349	ফটো উপলব্ধ	62	CQG0214601	ফটো উপলব্ধ	63	CQG7438371	ফটো উপলব্ধ
নাম : ধৰম তেৰণ পিতাৰ নাম: চাৰ্থে তেৰণ ঘৰ নং : 32 বয়স : 36 লিঙ্গ : পুৰুষ			নাম : মনদিপ চেংনাৰ পিতাৰ নাম: সভাৰাম চেংনাৰ ঘৰ নং : 32 বয়স : 27 লিঙ্গ : পুৰুষ			নাম : চিং ফ্ৰো পিতাৰ নাম: লংমিং ফ্ৰো ঘৰ নং : 41 বয়স : 32 লিঙ্গ : পুৰুষ		
64	CQG0100248	ফটো উপলব্ধ	65	CQG1455336	ফটো উপলব্ধ	66	CQG7434562	ফটো উপলব্ধ
নাম : বিকাশ তেৰন পিতাৰ নাম: পানীৰাম তেৰন ঘৰ নং : 82 বয়স : 29 লিঙ্গ : পুৰুষ			নাম : কবিতা ৰংপীপী পিতাৰ নাম: ললিত ৰংপী ঘৰ নং : 88 বয়স : 22 লিঙ্গ : মহিলা			নাম : লংকি ফ্ৰো পিতাৰ নাম: লক্ষ্মন ফ্ৰো ঘৰ নং : 85 বয়স : 59 লিঙ্গ : পুৰুষ		
67	CQG7434573	ফটো উপলব্ধ	68	CQG7434584	ফটো উপলব্ধ	69	CQG7434595	ফটো উপলব্ধ
নাম : কাবন তেৰনপী স্বামীৰ নাম: লংকি ফ্ৰো ঘৰ নং : 85 বয়স : 54 লিঙ্গ : মহিলা			নাম : ৰাম ফাংচু পিতাৰ নাম: বৰন ফাংচু ঘৰ নং : 86 বয়স : 67 লিঙ্গ : পুৰুষ			নাম : দিমী তেৰাং পী স্বামীৰ নাম: ৰাম ফাংছ ঘৰ নং : 86 বয়স : 62 লিঙ্গ : মহিলা		
70	CQG7434642	ফটো উপলব্ধ	71	CQG0215012	ফটো উপলব্ধ	72	CQG7434664	ফটো উপলব্ধ
নাম : কামেশ্বৰ ফাংছ পিতাৰ নাম: ৰাম ফাংছ ঘৰ নং : 86 বয়স : 37 লিঙ্গ : পুৰুষ			নাম : চিমা টেৰনপী স্বামীৰ নাম: কামেশ্বৰ ফাংচু ঘৰ নং : 46 বয়স : 30 লিঙ্গ : মহিলা			নাম : নৰেন ফাংছ পিতাৰ নাম: বৰনা ফাংছ ঘৰ নং : 89 বয়স : 74 লিঙ্গ : পুৰুষ		
73	CQG7434675	ফটো উপলব্ধ	74	CQG7434653	ফটো উপলব্ধ	75	CQG1191741	ফটো উপলব্ধ
নাম : বাছা ৰংহাংপী স্বামীৰ নাম: নৰেন ফাংছ ঘৰ নং : 89 বয়স : 67 লিঙ্গ : মহিলা			নাম : জোনাকী ফাংচু পিতাৰ নাম: নৰেন ফাংচু ঘৰ নং : 89 বয়স : 37 লিঙ্গ : মহিলা			নাম : পূৰ্ণ সিং ফাংচু পিতাৰ নাম: নৰেন ফাংচু ঘৰ নং : 89 বয়স : 30 লিঙ্গ : পুৰুষ		
76	CQG0108118	ফটো উপলব্ধ	77	DAS0027235	ফটো উপলব্ধ	78	DAS0024976	ফটো উপলব্ধ
নাম : ৰাজীৱ ফাংছ পিতাৰ নাম: নৰেন ফাংছ ঘৰ নং : 89 বয়স : 26 লিঙ্গ : পুৰুষ			নাম : কাৰে তাৰোপী স্বামীৰ নাম: ৰাজিব ফাংছ ঘৰ নং : 47 বয়স : 24 লিঙ্গ : মহিলা			নাম : মিৰদান ইংতিপী স্বামীৰ নাম: পুনিসিং ফাংচু ঘৰ নং : 47 বয়স : 20 লিঙ্গ : মহিলা		
79	CQG7434700	ফটো উপলব্ধ	80	CQG0470211	ফটো উপলব্ধ	81	CQG7434711	ফটো উপলব্ধ
নাম : কাহাম তেৰাংপি স্বামীৰ নাম: কানিয়া ৰংহাং ঘৰ নং : 88 বয়স : 78 লিঙ্গ : মহিলা			নাম : অক্ষয় চেংনাৰপী স্বামীৰ নাম: বধেশ্বৰ ৰংহাং ঘৰ নং : 88 বয়স : 47 লিঙ্গ : মহিলা			নাম : বধেশ্বৰ ৰংহাং পিতাৰ নাম: কানিয়া ৰংহাং ঘৰ নং : 88 বয়স : 41 লিঙ্গ : পুৰুষ		
82	CQG7434744	ফটো উপলব্ধ	83	CQG7434766	ফটো উপলব্ধ	84	CQG7434777	ফটো উপলব্ধ
নাম : বাবুৰাম তেৰাং পিতাৰ নাম: চনৰন তেৰাং ঘৰ নং : 89 বয়স : 74 লিঙ্গ : পুৰুষ			নাম : প্ৰজেন তেৰাং পিতাৰ নাম: বাবুৰাম তেৰাং ঘৰ নং : 49 বয়স : 42 লিঙ্গ : পুৰুষ			নাম : মীনা চেংনাৰপী স্বামীৰ নাম: প্ৰজেন তেৰাং ঘৰ নং : 49 বয়স : 38 লিঙ্গ : মহিলা		
85	CQG0558734	ফটো উপলব্ধ	86	DAS0032490	ফটো উপলব্ধ	87	CQG7434799	ফটো উপলব্ধ
নাম : মন্দীপ তেৰাং পিতাৰ নাম: প্ৰজেন তেৰাং ঘৰ নং : 89 বয়স : 24 লিঙ্গ : পুৰুষ			নাম : সনজিব তেৰাং পিতাৰ নাম: প্ৰজেন তেৰাং ঘৰ নং : 49 বয়স : 21 লিঙ্গ : পুৰুষ			নাম : কাৰে ৰংপিপী স্বামীৰ নাম: কবিৰাম তেৰাং ঘৰ নং : 50 বয়স : 47 লিঙ্গ : মহিলা		
88	DAS0034827	ফটো উপলব্ধ	89	CQG7434802	ফটো উপলব্ধ	90	CQG0470369	ফটো উপলব্ধ
নাম : বিনন্দ তেৰাং মাতৃৰ নাম: কাৰে ৰংপিপী ঘৰ নং : 50 বয়স : 22 লিঙ্গ : পুৰুষ			নাম : কানি তেৰাংপি স্বামীৰ নাম: চাৰ্থে ৰংপি ঘৰ নং : 52 বয়স : 54 লিঙ্গ : মহিলা			নাম : ৰমেশ ৰংপী পিতাৰ নাম: চাৰ্থে ৰংপী ঘৰ নং : 52 বয়স : 28 লিঙ্গ : পুৰুষ		



91 নাম : দিপালী চেংনাৰপী স্বামীৰ নাম : বমেশ ৰংপী ঘৰ নং : ৫২ বয়স : 23 লিঙ্গ : মহিলা	CQG1191618 ফটো উপলব্ধ	92 নাম : কাদম ৰংহাংপী স্বামীৰ নাম : কামবুৰা তেৰন ঘৰ নং : ৫৩ বয়স : 74 লিঙ্গ : মহিলা	CQG7434835 ফটো উপলব্ধ	93 নাম : কামবুৰা তেৰন পিতাৰ নাম : চাবুৰা তেৰন ঘৰ নং : ৫৩ বয়স : 61 লিঙ্গ : পুৰুষ	CQG7434824 ফটো উপলব্ধ
94 নাম : জেট তেৰন পিতাৰ নাম : চাবুৰা তেৰন ঘৰ নং : ৫৩ বয়স : 57 লিঙ্গ : পুৰুষ	CQG7434846 ফটো উপলব্ধ	95 নাম : মালতী ফাংছপী স্বামীৰ নাম : জেত তেৰণ ঘৰ নং : ৫৩ বয়স : 55 লিঙ্গ : মহিলা	CQG7434857 ফটো উপলব্ধ	96 নাম : মহৰি তেৰন পিতাৰ নাম : ছাবুৰা তেৰন ঘৰ নং : ৫৩ বয়স : 47 লিঙ্গ : পুৰুষ	CQG7434879 ফটো উপলব্ধ
97 নাম : কাচাং তেৰনপী পিতাৰ নাম : চাবুৰা তেৰণ ঘৰ নং : ৫৩ বয়স : 43 লিঙ্গ : মহিলা	CQG7434891 ফটো উপলব্ধ	98 নাম : জোনাকী ৰংফাৰপী স্বামীৰ নাম : মহৰী তেৰন ঘৰ নং : ৫৩ বয়স : 42 লিঙ্গ : মহিলা	CQG7434904 ফটো উপলব্ধ	99 নাম : ৰান্না বেপী স্বামীৰ নাম : লখিৰাম তেৰন ঘৰ নং : ৫৩ বয়স : 28 লিঙ্গ : মহিলা	CQG0470351 ফটো উপলব্ধ
100 নাম : লখিৰাম তেৰন পিতাৰ নাম : কাংবুৰা তেৰন ঘৰ নং : 53 বয়স : 27 লিঙ্গ : পুৰুষ	CQG0214650 ফটো উপলব্ধ	101 নাম : জোনালী টেৰনপী স্বামীৰ নাম : জেত টেৰন ঘৰ নং : 53 বয়স : 25 লিঙ্গ : মহিলা	CQG0333021 ফটো উপলব্ধ	102 নাম : আনন্দ তেৰন পিতাৰ নাম : জেট তেৰন ঘৰ নং : 53 বয়স : 25 লিঙ্গ : পুৰুষ	CQG0377424 ফটো উপলব্ধ
103 নাম : দীপালি তেৰনপী পিতাৰ নাম : প্ৰজেন তেৰন ঘৰ নং : ৫৩ বয়স : 25 লিঙ্গ : মহিলা	CQG0470377 ফটো উপলব্ধ	104 নাম : কাজৰ টেৰনপী পিতাৰ নাম : জেট টেৰন ঘৰ নং : 53 বয়স : 21 লিঙ্গ : মহিলা	DAS0035634 ফটো উপলব্ধ	105 নাম : কাজিৰ ৰংপি স্বামীৰ নাম : মহৰি ৰংপি ঘৰ নং : ৫৪ বয়স : 61 লিঙ্গ : মহিলা	CQG7434926 ফটো উপলব্ধ
106 নাম : চেনিৰাম ৰংপী পিতাৰ নাম : মহৰি ৰংপী ঘৰ নং : ৫৪ বয়স : 37 লিঙ্গ : পুৰুষ	CQG7434937 ফটো উপলব্ধ	107 নাম : মিৰা তেৰনপী স্বামীৰ নাম : চেনিৰাম ৰংপী ঘৰ নং : ৫৪ বয়স : 37 লিঙ্গ : মহিলা	CQG7434915 ফটো উপলব্ধ	108 নাম : দেবী ৰংপিপী মাতৃৰ নাম : কাজিৰ চেংনাৰপী ঘৰ নং : ৫৪ বয়স : 31 লিঙ্গ : মহিলা	CQG1922265 ফটো উপলব্ধ
109 নাম : ললিত ৰংপী পিতাৰ নাম : বুৰা ৰংপী ঘৰ নং : ৫৫ বয়স : 55 লিঙ্গ : পুৰুষ	CQG7434982 ফটো উপলব্ধ	110 নাম : আইনা তেৰনপী স্বামীৰ নাম : ৰাম ৰংপি ঘৰ নং : ৫৫ বয়স : 51 লিঙ্গ : মহিলা	CQG7434959 ফটো উপলব্ধ	111 নাম : জোনাকী টকবিপী স্বামীৰ নাম : ললিত ৰংপী ঘৰ নং : ৫৫ বয়স : 47 লিঙ্গ : মহিলা	CQG7434993 ফটো উপলব্ধ
112 নাম : বিনা ৰংপিপী পিতাৰ নাম : ৰাম ৰংপি ঘৰ নং : 55 বয়স : 28 লিঙ্গ : মহিলা	CQG0214494 ফটো উপলব্ধ	113 নাম : থং তেৰণ পিতাৰ নাম : চাংৰেক তেৰণ ঘৰ নং : ৫৬ বয়স : 57 লিঙ্গ : পুৰুষ	CQG7435032 ফটো উপলব্ধ	114 নাম : চিকা বেপী স্বামীৰ নাম : লাডু তেৰণ ঘৰ নং : ৫৬ বয়স : 44 লিঙ্গ : মহিলা	CQG7435010 ফটো উপলব্ধ
115 নাম : দাৰসিং টেৰন পিতাৰ নাম : চিকা বেপী ঘৰ নং : 56 বয়স : 33 লিঙ্গ : পুৰুষ	CQG0214742 ফটো উপলব্ধ	116 নাম : প্ৰদীপ তেৰণ পিতাৰ নাম : থং তেৰণ ঘৰ নং : ৫৬ বয়স : 31 লিঙ্গ : পুৰুষ	CQG1922345 ফটো উপলব্ধ	117 নাম : চেন টেৰন পিতাৰ নাম : চিকা বেপী ঘৰ নং : 56 বয়স : 27 লিঙ্গ : পুৰুষ	CQG0215020 ফটো উপলব্ধ
118 নাম : চিলা বেপী স্বামীৰ নাম : প্ৰদীপ টেৰন ঘৰ নং : 56 বয়স : 27 লিঙ্গ : মহিলা	CQG0214460 ফটো উপলব্ধ	119 নাম : ৰাধিকা বেপী স্বামীৰ নাম : চেন টেৰন ঘৰ নং : ৫৬ বয়স : 27 লিঙ্গ : মহিলা	CQG1191766 ফটো উপলব্ধ	120 নাম : কামাং ৰংপিপী স্বামীৰ নাম : কবিৰাম তেৰাং ঘৰ নং : ৫৯ বয়স : 84 লিঙ্গ : মহিলা	CQG7435065 ফটো উপলব্ধ



121	CQG7435076	নাম : গীতা তেৰাংপি পিতাৰ নাম: কবিৰাম তেৰাং ঘৰ নং : ৫৯ বয়স : 41 লিঙ্গ : মহিলা	ফটো উপলব্ধ	122	CQG7435098	নাম : ৰোমালী তেৰাংপি মাতৃৰ নাম: কামাং ৰংপিপি ঘৰ নং : ৫৯ বয়স : 36 লিঙ্গ : মহিলা	ফটো উপলব্ধ	123	CQG0470328	নাম : জেউতি ইংতিপি স্বামীৰ নাম: শ্যামচিং তেৰাং ঘৰ নং : ৫৯ বয়স : 32 লিঙ্গ : মহিলা	ফটো উপলব্ধ
124	CQG0122416	নাম : শ্যামিং তেৰাং মাতৃৰ নাম: কমাং ৰংপি ঘৰ নং : ৫৯ বয়স : 28 লিঙ্গ : পুৰুষ	ফটো উপলব্ধ	125	CQG0215103	নাম : ধনিৰাম তেৰাং পিতাৰ নাম: কামেং ৰংপিপি ঘৰ নং : 59 বয়স : 27 লিঙ্গ : পুৰুষ	ফটো উপলব্ধ	126	CQG7435101	নাম : বিনা ৰংহাংপি স্বামীৰ নাম: খেলান বে ঘৰ নং : ৬০ বয়স : 47 লিঙ্গ : মহিলা	ফটো উপলব্ধ
127	CQG1378868	নাম : মার্জিনা তাৰৌপী স্বামীৰ নাম: চোনোৰাম বে ঘৰ নং : ৬০ বয়স : 31 লিঙ্গ : মহিলা	ফটো উপলব্ধ	128	CQG0215285	নাম : চুনৰাম বে পিতাৰ নাম: বিনা ৰংহাংপি ঘৰ নং : 60 বয়স : 27 লিঙ্গ : পুৰুষ	ফটো উপলব্ধ	129	CQG7435112	নাম : বাশা বয়পী পিতাৰ নাম: বৰখাট বে ঘৰ নং : ৬১ বয়স : 69 লিঙ্গ : মহিলা	ফটো উপলব্ধ
130	CQG7435134	নাম : কাজক ইংতিপী স্বামীৰ নাম: লুনছে বে ঘৰ নং : ৬২ বয়স : 47 লিঙ্গ : মহিলা	ফটো উপলব্ধ	131	CQG0215202	নাম : অজয় বে পিতাৰ নাম: লোঞ্চো বে ঘৰ নং : 62 বয়স : 27 লিঙ্গ : পুৰুষ	ফটো উপলব্ধ	132	CQG0336131	নাম : দিবিকা বেপী পিতাৰ নাম: লুপ্তে বে ঘৰ নং : ৬২ বয়স : 25 লিঙ্গ : মহিলা	ফটো উপলব্ধ
133	CQG7435178	নাম : মিক্ৰী ইংতিপী স্বামীৰ নাম: সোনাৰাম বে ঘৰ নং : ৬৩ বয়স : 57 লিঙ্গ : মহিলা	ফটো উপলব্ধ	134	CQG7435189	নাম : ধীৰেন বে পিতাৰ নাম: সোনাৰাম বে ঘৰ নং : ৬৩ বয়স : 39 লিঙ্গ : পুৰুষ	ফটো উপলব্ধ	135	CQG7435190	নাম : জোনালী বেপী পিতাৰ নাম: সোনাৰাম বে ঘৰ নং : ৬৩ বয়স : 37 লিঙ্গ : মহিলা	ফটো উপলব্ধ
136	CQG0472142	নাম : জোনালী বেপী পিতাৰ নাম: সোনাৰাম বে ঘৰ নং : ৬৩ বয়স : 32 লিঙ্গ : মহিলা	ফটো উপলব্ধ	137	CQG0214734	নাম : অঞ্জনা বেপী পিতাৰ নাম: সুনুৰাম বে ঘৰ নং : 63 বয়স : 31 লিঙ্গ : মহিলা	ফটো উপলব্ধ	138	CQG0278218	নাম : বনদিপ বে পিতাৰ নাম: সোনাৰাম বে ঘৰ নং : ৬৩ বয়স : 29 লিঙ্গ : পুৰুষ	ফটো উপলব্ধ
139	CQG0336115	নাম : ভাৰতী বেপী পিতাৰ নাম: সনাৰাম বে ঘৰ নং : ৬৩ বয়স : 25 লিঙ্গ : মহিলা	ফটো উপলব্ধ	140	CQG0557017	নাম : কদম বেপী পিতাৰ নাম: সনাৰাম বে ঘৰ নং : ৬৩ বয়স : 24 লিঙ্গ : মহিলা	ফটো উপলব্ধ	141	CQG7435203	নাম : সভাৰাম চেংনাৰ পিতাৰ নাম: বহিৰাম চেংনাৰ ঘৰ নং : ৬৪ বয়স : 49 লিঙ্গ : পুৰুষ	ফটো উপলব্ধ
142	CQG7435214	নাম : চলং বেপী স্বামীৰ নাম: সভাৰাম চেংনাৰ ঘৰ নং : ৬৪ বয়স : 45 লিঙ্গ : মহিলা	ফটো উপলব্ধ	143	CQG0366948	নাম : জনাকী বেপী পিতাৰ নাম: চাচিং বে ঘৰ নং : 64 বয়স : 27 লিঙ্গ : মহিলা	ফটো উপলব্ধ	#2 144	CQG0279125	নাম : ভাস্কৰ চেংনাৰ পিতাৰ নাম: সভাৰাম চেংনাৰ ঘৰ নং : ৬৪ বয়স : 28 লিঙ্গ : পুৰুষ	ফটো উপলব্ধ
S 145	CQG7435225	নাম : নাকাৰাম টেৰন পিতাৰ নাম: মালৈৰ টেৰন ঘৰ নং : ৬৬ বয়স : 67 লিঙ্গ : পুৰুষ	ফটো উপলব্ধ	146	CQG7435236	নাম : দিমী ৰংহাংপি স্বামীৰ নাম: নাকাৰাম টেৰন ঘৰ নং : ৬৬ বয়স : 54 লিঙ্গ : মহিলা	ফটো উপলব্ধ	147	CQG7435247	নাম : নগেন্ টেৰন পিতাৰ নাম: মালৈৰ টেৰন ঘৰ নং : ৬৬ বয়স : 45 লিঙ্গ : পুৰুষ	ফটো উপলব্ধ
148	CQG7435258	নাম : অমিৰ তেৰন পিতাৰ নাম: নাকাৰাম টেৰন ঘৰ নং : ৬৬ বয়স : 36 লিঙ্গ : পুৰুষ	ফটো উপলব্ধ	149	CQG0337063	নাম : চুমিনা ৰংপিপী স্বামীৰ নাম: অমিৰ তেৰন ঘৰ নং : ৬৬ বয়স : 27 লিঙ্গ : মহিলা	ফটো উপলব্ধ	150	CQG0336420	নাম : ধনসিং টেৰন পিতাৰ নাম: নাকাৰাম টেৰন ঘৰ নং : ৬৬ বয়স : 26 লিঙ্গ : পুৰুষ	ফটো উপলব্ধ



বিধানসভা সমষ্টিৰ নম্বৰ আৰু নাম : 70-বিশ্বনাথ
অংশৰ নম্বৰ আৰু নাম : 1-সৰিয়হবিল (অংশ)

151 নাম : হেৰালি তেৰংপী পিতাৰ নাম: নাকাৰাম তেৰন ঘৰ নং : ৬৬ বয়স : 25 লিঙ্গ : মহিলা	CQG0557033 ফটো উপলব্ধ	152 নাম : বিৰেনছিং টেৰন পিতাৰ নাম: নাকাৰাম টেৰন ঘৰ নং : 66 বয়স : 20 লিঙ্গ : পুৰুষ	DAS0024984 ফটো উপলব্ধ	153 নাম : ফুদাং ফাংচুপী স্বামীৰ নাম: বাবু টেৰন ঘৰ নং : ৬৭ বয়স : 54 লিঙ্গ : মহিলা	CQG1257948 ফটো উপলব্ধ
154 নাম : বৰাবল্ল তেৰণ পিতাৰ নাম: চাৰেক টেৰন ঘৰ নং : ৬৭ বয়স : 44 লিঙ্গ : পুৰুষ	CQG7435292 ফটো উপলব্ধ	155 নাম : বাবু তেৰন পিতাৰ নাম: চংৰেক তেৰন ঘৰ নং : ৬৭ বয়স : 42 লিঙ্গ : পুৰুষ	CQG7435281 ফটো উপলব্ধ	156 নাম : বিমলুৰংপী পিতাৰ নাম: বামু বংপী ঘৰ নং : 67 বয়স : 37 লিঙ্গ : পুৰুষ	CQG7434971 ফটো উপলব্ধ
157 নাম : বহিত টেৰন পিতাৰ নাম: বৰাবৰ টেৰন ঘৰ নং : 67 বয়স : 21 লিঙ্গ : পুৰুষ	DAS0025643 ফটো উপলব্ধ	158 নাম : চাৰ্থে তেৰন পিতাৰ নাম: চংৰেক তেৰন ঘৰ নং : ৬৭ বয়স : 49 লিঙ্গ : পুৰুষ	CQG7435316 ফটো উপলব্ধ	159 নাম : কাছাং ক্ৰোপী স্বামীৰ নাম: চাৰ্থে তেৰন ঘৰ নং : ৬৭ বয়স : 47 লিঙ্গ : মহিলা	CQG7435327 ফটো উপলব্ধ
160 নাম : বিজয় টেৰন পিতাৰ নাম: টেকেলা টেৰন ঘৰ নং : 69 বয়স : 31 লিঙ্গ : পুৰুষ	CQG0191759 ফটো উপলব্ধ	161 নাম : বিমল টেৰন পিতাৰ নাম: চাৰ্থে টেৰন ঘৰ নং : ৬৯ বয়স : 29 লিঙ্গ : পুৰুষ	CQG0282418 ফটো উপলব্ধ	162 নাম : বিজয় তেৰন পিতাৰ নাম: চাৰ্থে তেৰন ঘৰ নং : 69 বয়স : 27 লিঙ্গ : পুৰুষ	CQG0215053 ফটো উপলব্ধ
163 নাম : বিক্রম টেৰন পিতাৰ নাম: চাৰ্থে টেৰন ঘৰ নং : ৬৯ বয়স : 26 লিঙ্গ : পুৰুষ	CQG0512350 ফটো উপলব্ধ	164 নাম : হেৰালী কাঠাৰপি স্বামীৰ নাম: বিজয় তেৰন ঘৰ নং : 69 বয়স : 24 লিঙ্গ : মহিলা	CQG0061077 ফটো উপলব্ধ	165 নাম : জোনালী হাঞ্চেপী স্বামীৰ নাম: ধৰম টেৰন ঘৰ নং : ৬৯ বয়স : 22 লিঙ্গ : মহিলা	CQG1378983 ফটো উপলব্ধ
166 নাম : কাৰে বংপিপী স্বামীৰ নাম: লাংটুক বে ঘৰ নং : ৭০ বয়স : 78 লিঙ্গ : মহিলা	CQG7435361 ফটো উপলব্ধ	167 নাম : মনিৰাম বে পিতাৰ নাম: লাংটুক বে ঘৰ নং : ৭০ বয়স : 51 লিঙ্গ : পুৰুষ	CQG7435372 ফটো উপলব্ধ	168 নাম : ৰাজু ফাংচু পিতাৰ নাম: নৰেন ফাংচু ঘৰ নং : 70 বয়স : 37 লিঙ্গ : পুৰুষ	CQG7434697 ফটো উপলব্ধ
169 নাম : অঞ্জনা বংহাংপী স্বামীৰ নাম: ৰাজু ফাংচু ঘৰ নং : 70 বয়স : 37 লিঙ্গ : মহিলা	CQG7437367 ফটো উপলব্ধ	170 নাম : মংগল বে পিতাৰ নাম: কাংবুৰা বে ঘৰ নং : 70 বয়স : 26 লিঙ্গ : পুৰুষ	CQG0332957 ফটো উপলব্ধ	171 নাম : নেহা বংফাৰপী স্বামীৰ নাম: মংগল বে ঘৰ নং : ৭০ বয়স : 24 লিঙ্গ : মহিলা	CQG1382563 ফটো উপলব্ধ
172 নাম : চদাৰ তেৰং পিতাৰ নাম: নবেং তেৰং ঘৰ নং : ৭১ বয়স : 64 লিঙ্গ : পুৰুষ	CQG7435394 ফটো উপলব্ধ	173 নাম : কিৰণ বংপিপী স্বামীৰ নাম: চদাৰ তেৰং ঘৰ নং : ৭১ বয়স : 57 লিঙ্গ : মহিলা	CQG7435407 ফটো উপলব্ধ	174 নাম : যতীন বংপি পিতাৰ নাম: ভগোৰাম বংপি ঘৰ নং : 71 বয়স : 46 লিঙ্গ : পুৰুষ	CQG7437845 ফটো উপলব্ধ
175 নাম : লিৰদন তেৰংপি স্বামীৰ নাম: যতীন বংপি ঘৰ নং : 71 বয়স : 42 লিঙ্গ : মহিলা	CQG7437856 ফটো উপলব্ধ	176 নাম : অমত ফাংচুপী স্বামীৰ নাম: কৰ্ণ তেৰণ ঘৰ নং : ৭১ বয়স : 31 লিঙ্গ : মহিলা	CQG1922378 ফটো উপলব্ধ	177 নাম : ৰাইছিং তেৰাং পিতাৰ নাম: চদাৰ তেৰাং ঘৰ নং : 71 বয়স : 20 লিঙ্গ : পুৰুষ	DAS0030999 ফটো উপলব্ধ
178 নাম : কাৰে ক্ৰপী স্বামীৰ নাম: কাংবুৰা তেৰণ ঘৰ নং : ৭২ বয়স : 84 লিঙ্গ : মহিলা	CQG7435430 ফটো উপলব্ধ	179 নাম : লক্ষীৰাম তেৰণ পিতাৰ নাম: কাংবুৰা তেৰণ ঘৰ নং : ৭২ বয়স : 32 লিঙ্গ : পুৰুষ	CQG1922221 ফটো উপলব্ধ	180 নাম : জয়ৰাম তেৰন পিতাৰ নাম: কাংবুৰা তেৰন ঘৰ নং : 72 বয়স : 27 লিঙ্গ : পুৰুষ	CQG0214684 ফটো উপলব্ধ



181 নাম : প্ৰমিলা তেৰনপী পিতাৰ নাম: কামবুৰা তেৰন ঘৰ নং : 72 বয়স : 25 লিঙ্গ : মহিলা	CQG0377416 ফটো উপলব্ধ	182 নাম : বন্দনা বেপী স্বামীৰ নাম: জয় ৰাম তেৰন ঘৰ নং : ৭২ বয়স : 23 লিঙ্গ : মহিলা	CQG0558726 ফটো উপলব্ধ	183 নাম : বিদাৰ সিং টেৰন পিতাৰ নাম: খৰসিং টেৰন ঘৰ নং : ৭২খ বয়স : 26 লিঙ্গ : পুৰুষ	CQG0336156 ফটো উপলব্ধ
184 নাম : খৰসিং তেৰণ পিতাৰ নাম: মালৈৰ তেৰণ ঘৰ নং : ৭২খ বয়স : 51 লিঙ্গ : পুৰুষ	CQG7435463 ফটো উপলব্ধ	185 নাম : কেনসিং ৰংহাং পিতাৰ নাম: কালিয়া ৰংহাং ঘৰ নং : ৭২ক বয়স : 40 লিঙ্গ : পুৰুষ	CQG7435441 ফটো উপলব্ধ	186 নাম : অম্বিকা তেৰনপী স্বামীৰ নাম: কেনসিং ৰংহাং ঘৰ নং : ৭২ক বয়স : 38 লিঙ্গ : মহিলা	CQG7435452 ফটো উপলব্ধ
187 নাম : মানাই তেৰাংপি স্বামীৰ নাম: চিং তেৰণ ঘৰ নং : ৭৩ বয়স : 45 লিঙ্গ : মহিলা	CQG7435485 ফটো উপলব্ধ	188 নাম : জোনালী ইংতিপী স্বামীৰ নাম: সবাবাম বে ঘৰ নং : ৭৩ বয়স : 32 লিঙ্গ : মহিলা	CQG0137679 ফটো উপলব্ধ	189 নাম : অমৰ ৰংহাং মাতৃৰ নাম: সম্পূৰ টেৰনপি ঘৰ নং : 73 বয়স : 31 লিঙ্গ : পুৰুষ	CQG0187849 ফটো উপলব্ধ
190 নাম : সভাবাম তেৰন পিতাৰ নাম: চন তেৰন ঘৰ নং : ৭৩ বয়স : 29 লিঙ্গ : পুৰুষ	CQG0285866 ফটো উপলব্ধ	191 নাম : অৰনা টকবিপী স্বামীৰ নাম: ৰাম টেৰন ঘৰ নং : ৭৩ বয়স : 26 লিঙ্গ : মহিলা	CQG0472100 ফটো উপলব্ধ	192 নাম : জোনালী চেংনাৰপী স্বামীৰ নাম: অমৰ ৰংহাং ঘৰ নং : 73 বয়স : 26 লিঙ্গ : মহিলা	CQG0214411 ফটো উপলব্ধ
193 নাম : ৰাম টেৰন পিতাৰ নাম: সিং টেৰন ঘৰ নং : ৭৩ বয়স : 25 লিঙ্গ : পুৰুষ	CQG0336222 ফটো উপলব্ধ	194 নাম : চুনিল বে পিতাৰ নাম: যোগেন বে ঘৰ নং : 73 বয়স : 25 লিঙ্গ : পুৰুষ	CQG0337923 ফটো উপলব্ধ	195 নাম : সোনালী ৰংহাংপী পিতাৰ নাম: কেনসিং ৰংহাং ঘৰ নং : ৭৩ বয়স : 22 লিঙ্গ : মহিলা	CQG1382589 ফটো উপলব্ধ
196 নাম : সভাবাম বে পিতাৰ নাম: জগেন বে ঘৰ নং : ৭৩ক বয়স : 54 লিঙ্গ : পুৰুষ	CQG7435543 ফটো উপলব্ধ	197 নাম : জগেন বে পিতাৰ নাম: চিকাৰ বে ঘৰ নং : ৭৩ক বয়স : 47 লিঙ্গ : পুৰুষ	CQG7435521 ফটো উপলব্ধ	198 নাম : কিৰণ ৰংপিপী স্বামীৰ নাম: জগেন বে ঘৰ নং : ৭৩ক বয়স : 39 লিঙ্গ : মহিলা	CQG7435532 ফটো উপলব্ধ
199 নাম : মহেশ্বৰ বে পিতাৰ নাম: জগেন বে ঘৰ নং : ৭৩ক বয়স : 30 লিঙ্গ : পুৰুষ	CQG0285858 ফটো উপলব্ধ	200 নাম : কাৰে ফ্ৰোপী পিতাৰ নাম: কন ফ্ৰো ঘৰ নং : ৭৪ বয়স : 59 লিঙ্গ : মহিলা	CQG7435587 ফটো উপলব্ধ	201 নাম : কাৰে তিমুংপি স্বামীৰ নাম: কেনসিং তিমুংপি ঘৰ নং : 74 বয়স : 57 লিঙ্গ : মহিলা	CQG7437389 ফটো উপলব্ধ
202 নাম : কেনসিং ৰংহাং পিতাৰ নাম: চাৰ্খে ৰংহাং ঘৰ নং : 74 বয়স : 49 লিঙ্গ : পুৰুষ	CQG7437378 ফটো উপলব্ধ	203 নাম : কন ফ্ৰো পিতাৰ নাম: বংলং ফ্ৰো ঘৰ নং : ৭৪ বয়স : 40 লিঙ্গ : পুৰুষ	CQG7435565 ফটো উপলব্ধ	204 নাম : চাৰণি চেংনাৰপী স্বামীৰ নাম: কন ফ্ৰো ঘৰ নং : ৭৪ বয়স : 39 লিঙ্গ : মহিলা	CQG7435576 ফটো উপলব্ধ
205 নাম : বাবুৰাম ফ্ৰো পিতাৰ নাম: কন ফ্ৰো ঘৰ নং : ৭৪ বয়স : 39 লিঙ্গ : পুৰুষ	CQG7435598 ফটো উপলব্ধ	206 নাম : মিনালী তিছপী স্বামীৰ নাম: বাবুৰাম ফ্ৰো ঘৰ নং : ৭৪ বয়স : 37 লিঙ্গ : মহিলা	CQG7435601 ফটো উপলব্ধ	207 নাম : চাৰ্খে ফ্ৰো পিতাৰ নাম: বংলং ফ্ৰো ঘৰ নং : ৭৫ বয়স : 57 লিঙ্গ : পুৰুষ	CQG7435612 ফটো উপলব্ধ
208 নাম : কাদম ৰংপিপী স্বামীৰ নাম: চাৰখে ফ্ৰো ঘৰ নং : ৭৫ বয়স : 54 লিঙ্গ : মহিলা	CQG7435623 ফটো উপলব্ধ	209 নাম : টীনা ফ্ৰোপী পিতাৰ নাম: সাৰ্খে ফ্ৰোপী ঘৰ নং : ৭৫ বয়স : 24 লিঙ্গ : মহিলা	CQG0557876 ফটো উপলব্ধ	210 নাম : পানীৰাম ফ্ৰো পিতাৰ নাম: বংলং ফ্ৰো ঘৰ নং : ৭৬ বয়স : 54 লিঙ্গ : পুৰুষ	CQG7435634 ফটো উপলব্ধ



211 নাম : কাচে ৰংহাংপী স্বামীৰ নাম: পানীৰাম ফ্ৰো ঘৰ নং : ৭৬ বয়স : 53 লিঙ্গ : মহিলা	CQG7435645 ফটো উপলব্ধ	212 নাম : জয়ছিং ফ্ৰো পিতাৰ নাম: পানীৰাম ফ্ৰো ঘৰ নং : ৭৬ বয়স : 27 লিঙ্গ : পুৰুষ	CQG0287987 ফটো উপলব্ধ	213 নাম : আইতী চেংনাৰপী স্বামীৰ নাম: জয়সিং ফ্ৰো ঘৰ নং : ৭৬ বয়স : 26 লিঙ্গ : মহিলা	CQG1383686 ফটো উপলব্ধ
214 নাম : পঞ্চমী ফ্ৰোপী পিতাৰ নাম: পানীৰাম ফ্ৰো ঘৰ নং : ৭৬ বয়স : 24 লিঙ্গ : মহিলা	CQG1383710 ফটো উপলব্ধ	215 নাম : কাজকু তাৰৌপী স্বামীৰ নাম: লাংটুক তেৰন ঘৰ নং : ৭৭ বয়স : 74 লিঙ্গ : মহিলা	CQG7435678 ফটো উপলব্ধ	216 নাম : গজেনু তেৰন পিতাৰ নাম: লাংটুক তেৰন ঘৰ নং : ৭৭ বয়স : 54 লিঙ্গ : পুৰুষ	CQG7435689 ফটো উপলব্ধ
217 নাম : নাহৰ ৰংহাংপী স্বামীৰ নাম: গজেন তেৰন ঘৰ নং : ৭৭ বয়স : 49 লিঙ্গ : মহিলা	CQG7435690 ফটো উপলব্ধ	218 নাম : ধনীৰাম তেৰণ পিতাৰ নাম: চৰ তেৰণ ঘৰ নং : 77 বয়স : 45 লিঙ্গ : পুৰুষ	CQG7435496 ফটো উপলব্ধ	219 নাম : দেৱী ৰংপীপী স্বামীৰ নাম: ধনীৰাম তেৰন ঘৰ নং : 77 বয়স : 31 লিঙ্গ : মহিলা	CQG0472068 ফটো উপলব্ধ
220 নাম : লিৰবন তেৰনপী পিতাৰ নাম: গজেন তেৰন ঘৰ নং : 77 বয়স : 28 লিঙ্গ : মহিলা	CQG0227272 ফটো উপলব্ধ	221 নাম : যুগল তেৰন পিতাৰ নাম: গজেন তেৰন ঘৰ নং : 77 বয়স : 25 লিঙ্গ : পুৰুষ	CQG0365536 ফটো উপলব্ধ	222 নাম : ৰাজীৱ বে পিতাৰ নাম: মণিৰাম বে ঘৰ নং : 77 বয়স : 25 লিঙ্গ : পুৰুষ	CQG0365817 ফটো উপলব্ধ
223 নাম : চামিৰ তেৰন পিতাৰ নাম: গজেন তেৰন ঘৰ নং : 77 বয়স : 21 লিঙ্গ : পুৰুষ	DAS0032847 ফটো উপলব্ধ	224 নাম : কাজকু তাৰৌপী স্বামীৰ নাম: চবাই ফ্ৰো ঘৰ নং : ৭৮ বয়স : 84 লিঙ্গ : মহিলা	CQG7435758 ফটো উপলব্ধ	225 নাম : এটপোৰাম তেৰণ পিতাৰ নাম: খেলান তেৰণ ঘৰ নং : ৭৮ বয়স : 62 লিঙ্গ : পুৰুষ	CQG7435714 ফটো উপলব্ধ
226 নাম : কৰে তাৰৌপী স্বামীৰ নাম: এটপোৰাম তেৰণ ঘৰ নং : ৭৮ বয়স : 56 লিঙ্গ : মহিলা	CQG7435725 ফটো উপলব্ধ	227 নাম : বদন তেৰন পিতাৰ নাম: এটপো তেৰন ঘৰ নং : ৭৮ বয়স : 37 লিঙ্গ : পুৰুষ	CQG7435747 ফটো উপলব্ধ	228 নাম : সাবিত্ৰী ইংতিপী স্বামীৰ নাম: চন্দন তেৰন ঘৰ নং : ৭৮ বয়স : 32 লিঙ্গ : মহিলা	CQG0288787 ফটো উপলব্ধ
229 নাম : চন্দন তেৰন পিতাৰ নাম: এটপোৰাম তেৰন ঘৰ নং : ৭৮ বয়স : 30 লিঙ্গ : পুৰুষ	CQG0142067 ফটো উপলব্ধ	230 নাম : পূৰ্ণ সিং তেৰন পিতাৰ নাম: ভেৰাম তেৰন ঘৰ নং : 78 বয়স : 28 লিঙ্গ : পুৰুষ	CQG0214841 ফটো উপলব্ধ	231 নাম : চানি তেৰন পিতাৰ নাম: এটপোৰাম টাৰন ঘৰ নং : 78 বয়স : 27 লিঙ্গ : পুৰুষ	CQG0215210 ফটো উপলব্ধ
232 নাম : বাবু তেৰন পিতাৰ নাম: এটপোৰাম তেৰন ঘৰ নং : 78 বয়স : 25 লিঙ্গ : পুৰুষ	CQG0377408 ফটো উপলব্ধ	233 নাম : প্ৰীমা ফাংছুপী স্বামীৰ নাম: পূৰ্ণ সিং তেৰন ঘৰ নং : 78 বয়স : 25 লিঙ্গ : মহিলা	CQG0470203 ফটো উপলব্ধ	234 নাম : বাছা তিছপী স্বামীৰ নাম: কাৰাম ফ্ৰো ঘৰ নং : ৭৯ বয়স : 50 লিঙ্গ : মহিলা	CQG7435805 ফটো উপলব্ধ
235 নাম : কাৰাম ফ্ৰো পিতাৰ নাম: চ বাই ফ্ৰো ঘৰ নং : ৭৯ বয়স : 49 লিঙ্গ : পুৰুষ	CQG7435769 ফটো উপলব্ধ	236 নাম : কবিৰাম তেৰন পিতাৰ নাম: চাৰবুৰা তেৰণ ঘৰ নং : 79 বয়স : 49 লিঙ্গ : পুৰুষ	CQG7434868 ফটো উপলব্ধ	237 নাম : প্ৰবিন তেৰন পিতাৰ নাম: কামবুৰা তেৰন ঘৰ নং : 79 বয়স : 46 লিঙ্গ : পুৰুষ	CQG7434880 ফটো উপলব্ধ
238 নাম : ৰাজেনু ফ্ৰো পিতাৰ নাম: চ বাই ফ্ৰো ঘৰ নং : ৭৯ বয়স : 44 লিঙ্গ : পুৰুষ	CQG7435770 ফটো উপলব্ধ	239 নাম : প্ৰদীপ ফ্ৰো পিতাৰ নাম: চ বাই ফ্ৰো ঘৰ নং : ৭৯ বয়স : 41 লিঙ্গ : পুৰুষ	CQG7435781 ফটো উপলব্ধ	240 নাম : চলং ফ্ৰোপী পিতাৰ নাম: চ বাই ফ্ৰো ঘৰ নং : ৭৯ বয়স : 37 লিঙ্গ : মহিলা	CQG7435792 ফটো উপলব্ধ



241 নাম : নাহৰ ৰংহাংপী মাতৃৰ নাম: কাহান তেৰাংপী ঘৰ নং : 79 বয়স : 31 লিঙ্গ : মহিলা	CQG7434722 ফটো উপলব্ধ	242 নাম : সন্ধ্যা টেৰেণপী পিতাৰ নাম: প্ৰদীপ ফ্ৰো ঘৰ নং : ৭৯ বয়স : 26 লিঙ্গ : মহিলা	CQG0289918 ফটো উপলব্ধ	243 নাম : বিবেন ফ্ৰো পিতাৰ নাম: চ বাই ফ্ৰো ঘৰ নং : ৮০ বয়স : 61 লিঙ্গ : পুৰুষ	CQG7435816 ফটো উপলব্ধ
244 নাম : বানা ফ্ৰো পিতাৰ নাম: বিবেণ ফ্ৰো ঘৰ নং : ৮০ বয়স : 37 লিঙ্গ : পুৰুষ	CQG7435827 ফটো উপলব্ধ	245 নাম : নিখিল ফ্ৰো পিতাৰ নাম: বিবেন ফ্ৰো ঘৰ নং : ৮০ বয়স : 35 লিঙ্গ : পুৰুষ	CQG7435838 ফটো উপলব্ধ	246 নাম : জিতেন টেৰেণ পিতাৰ নাম: দিল্লীৰাম তেৰন ঘৰ নং : ৮১ বয়স : 71 লিঙ্গ : পুৰুষ	CQG7435849 ফটো উপলব্ধ
247 নাম : কাৰে ৰংহাংপী স্বামীৰ নাম: জিতেন তেৰন ঘৰ নং : ৮১ বয়স : 57 লিঙ্গ : মহিলা	CQG7435850 ফটো উপলব্ধ	248 নাম : কাৰেং তেৰনপী পিতাৰ নাম: দিল্লীৰাম তেৰন ঘৰ নং : ৮১ বয়স : 54 লিঙ্গ : মহিলা	CQG7435861 ফটো উপলব্ধ	249 নাম : ৰাজেশ্বৰ টেৰন পিতাৰ নাম: জিতেন টেৰন ঘৰ নং : 81 বয়স : 34 লিঙ্গ : পুৰুষ	DAS0041616 ফটো উপলব্ধ
250 নাম : মিৰমিলি ইংতিপী স্বামীৰ নাম: ৰাজেশ্বৰ টেৰন ঘৰ নং : 81 বয়স : 29 লিঙ্গ : মহিলা	CQG0227181 ফটো উপলব্ধ	251 নাম : দিলমোহন তেৰন পিতাৰ নাম: জিতেন তেৰন ঘৰ নং : 81 বয়স : 27 লিঙ্গ : পুৰুষ	CQG0214643 ফটো উপলব্ধ	252 নাম : পানীৰাম টেৰন পিতাৰ নাম: খেলান টেৰন ঘৰ নং : ৮২ বয়স : 67 লিঙ্গ : পুৰুষ	CQG7435883 ফটো উপলব্ধ
253 নাম : জিৰনেম টেৰাংপী স্বামীৰ নাম: পানীৰাম টেৰন ঘৰ নং : ৮২ বয়স : 61 লিঙ্গ : মহিলা	CQG7435894 ফটো উপলব্ধ	254 নাম : নাইচু টেৰনপী পিতাৰ নাম: খেলান টেৰন ঘৰ নং : ৮২ বয়স : 49 লিঙ্গ : মহিলা	CQG7435907 ফটো উপলব্ধ	255 নাম : ক্লিৰদাপ তাৰোপী স্বামীৰ নাম: টিকেদ্রাজিত টেৰন ঘৰ নং : ৮২ বয়স : 42 লিঙ্গ : মহিলা	CQG1382605 ফটো উপলব্ধ
256 নাম : টিকেদ্রাজিত টেৰন পিতাৰ নাম: পানীৰাম টেৰন ঘৰ নং : ৮২ বয়স : 42 লিঙ্গ : পুৰুষ	CQG7435918 ফটো উপলব্ধ	257 নাম : শান্তি তেৰনপি পিতাৰ নাম: ৰাম তেৰনপি ঘৰ নং : ৮২ বয়স : 37 লিঙ্গ : মহিলা	CQG1922152 ফটো উপলব্ধ	258 নাম : দিপেন তেৰন পিতাৰ নাম: পানীৰাম তেৰন ঘৰ নং : ৮২ বয়স : 35 লিঙ্গ : পুৰুষ	CQG1922185 ফটো উপলব্ধ
259 নাম : বাছা তেৰাংপী স্বামীৰ নাম: কানিয়া ৰংহাং ঘৰ নং : ৮৩ বয়স : 74 লিঙ্গ : মহিলা	CQG7435929 ফটো উপলব্ধ	260 নাম : ধীৰাজ ৰংহাং পিতাৰ নাম: কানিয়া ৰংহাং ঘৰ নং : ৮৩ বয়স : 47 লিঙ্গ : পুৰুষ	CQG7435930 ফটো উপলব্ধ	261 নাম : লিলি ৰংহাংপী মাতৃৰ নাম: বাছা তেৰাংপী ঘৰ নং : ৮৩ বয়স : 35 লিঙ্গ : মহিলা	CQG7435941 ফটো উপলব্ধ
262 নাম : যোগেন তাৰো পিতাৰ নাম: শ্যাম তাৰো ঘৰ নং : ৮৪ বয়স : 72 লিঙ্গ : পুৰুষ	CQG7435963 ফটো উপলব্ধ	263 নাম : জোনাকী তাৰোপী পিতাৰ নাম: শ্যাম তাৰো ঘৰ নং : ৮৪ বয়স : 59 লিঙ্গ : মহিলা	CQG7435974 ফটো উপলব্ধ	264 নাম : গগন তাৰো পিতাৰ নাম: যোগেন তাৰো ঘৰ নং : ৮৪ বয়স : 40 লিঙ্গ : পুৰুষ	CQG7435985 ফটো উপলব্ধ
265 নাম : চেৰী তাৰো পিতাৰ নাম: হৰেন তাৰো ঘৰ নং : ৮৪ বয়স : 28 লিঙ্গ : মহিলা	CQG0147496 ফটো উপলব্ধ	266 নাম : ডিমপী তাৰোপী পিতাৰ নাম: হৰেন তাৰো ঘৰ নং : 84 বয়স : 27 লিঙ্গ : মহিলা	CQG0227223 ফটো উপলব্ধ	267 নাম : অলীনদিতা তাৰোপী পিতাৰ নাম: কালিৰাম তাৰো ঘৰ নং : 84 বয়স : 21 লিঙ্গ : মহিলা	DAS0003293 ফটো উপলব্ধ
268 নাম : তেনজিং তাৰো পিতাৰ নাম: কালিৰাম তাৰো ঘৰ নং : 84 বয়স : 20 লিঙ্গ : পুৰুষ	DAS0003277 ফটো উপলব্ধ	269 নাম : পৱিত্ৰ তাৰো পিতাৰ নাম: হৰেন তাৰো ঘৰ নং : 84 বয়স : 24 লিঙ্গ : পুৰুষ	CQG1173764 ফটো উপলব্ধ	270 নাম : কালিৰাম তাৰো পিতাৰ নাম: শ্যাম তাৰো ঘৰ নং : ৮৪খ বয়স : 54 লিঙ্গ : পুৰুষ	CQG7436024 ফটো উপলব্ধ



271 নাম : অঞ্জলি বেপী স্বামীৰ নাম: হৰেন তাৰো ঘৰ নং : ৮৪ক বয়স : 54 লিঙ্গ : মহিলা	CQG7436013 ফটো উপলব্ধ	272 নাম : কবিতা বেপী স্বামীৰ নাম: কালীৰাম তাৰো ঘৰ নং : ৮৪খ বয়স : 47 লিঙ্গ : মহিলা	CQG7436035 ফটো উপলব্ধ	273 নাম : দিব্যাশা তাৰোপী পিতাৰ নাম: কালীৰাম তাৰো ঘৰ নং : ৮৪খ বয়স : 27 লিঙ্গ : মহিলা	CQG0294256 ফটো উপলব্ধ
274 নাম : বাছা ক্ৰুপী স্বামীৰ নাম: চাৰেট ইংতি ঘৰ নং : ৮৫ বয়স : 59 লিঙ্গ : মহিলা	CQG7436046 ফটো উপলব্ধ	275 নাম : দুৰ্গেশ্বৰ ইংতি পিতাৰ নাম: চাৰেট ইংতি ঘৰ নং : ৮৫ বয়স : 40 লিঙ্গ : পুৰুষ	CQG7436057 ফটো উপলব্ধ	276 নাম : কাৰ্কেণ্ড তেৰনপী স্বামীৰ নাম: বুৰা চেংনাৰ ঘৰ নং : ৮৬ বয়স : 67 লিঙ্গ : মহিলা	CQG7436091 ফটো উপলব্ধ
277 নাম : চাৰচিং চেংনাৰ পিতাৰ নাম: বুৰা চেংনাৰ ঘৰ নং : ৮৬ বয়স : 45 লিঙ্গ : পুৰুষ	CQG7436104 ফটো উপলব্ধ	278 নাম : পূৰ্ণ চেংনাৰ পিতাৰ নাম: বুৰা চেংনাৰ ঘৰ নং : ৮৬ বয়স : 39 লিঙ্গ : পুৰুষ	CQG7436115 ফটো উপলব্ধ	279 নাম : বিনা ক্ৰোপী স্বামীৰ নাম: পূৰ্ণ চেংনাৰ ঘৰ নং : ৮৬ বয়স : 39 লিঙ্গ : মহিলা	CQG7436137 ফটো উপলব্ধ
280 নাম : কাৰেং বংহুংপী স্বামীৰ নাম: চাৰংছ চেংনাৰ ঘৰ নং : ৮৬ বয়স : 30 লিঙ্গ : মহিলা	CQG0294876 ফটো উপলব্ধ	281 নাম : বিনোদ চেংনাৰ পিতাৰ নাম: বুৰা চেংনাৰ ঘৰ নং : ৮৬ বয়স : 26 লিঙ্গ : পুৰুষ	CQG0332932 ফটো উপলব্ধ	282 নাম : লক্ষীৰাম তেৰাং পিতাৰ নাম: শ্যাম তেৰাং ঘৰ নং : ৮৭ বয়স : 69 লিঙ্গ : পুৰুষ	CQG7436148 ফটো উপলব্ধ
283 নাম : বাছা বংহুংপী স্বামীৰ নাম: লক্ষীৰাম তেৰাং ঘৰ নং : ৮৭ বয়স : 66 লিঙ্গ : মহিলা	CQG7436159 ফটো উপলব্ধ	284 নাম : বমেশ তেৰাং পিতাৰ নাম: লক্ষীৰাম তেৰাং ঘৰ নং : ৮৭ বয়স : 49 লিঙ্গ : পুৰুষ	CQG7436160 ফটো উপলব্ধ	285 নাম : আৰতি বংহুংপী স্বামীৰ নাম: বমেশ তেৰাং ঘৰ নং : ৮৭ বয়স : 43 লিঙ্গ : মহিলা	CQG7436182 ফটো উপলব্ধ
286 নাম : চেনীৰাম তেৰাং পিতাৰ নাম: লক্ষীৰাম তেৰাং ঘৰ নং : ৮৭ বয়স : 40 লিঙ্গ : পুৰুষ	CQG7436193 ফটো উপলব্ধ	287 নাম : জয়ৰাম তেৰাং পিতাৰ নাম: লক্ষীৰাম তেৰাং ঘৰ নং : ৮৭ বয়স : 30 লিঙ্গ : পুৰুষ	CQG0214874 ফটো উপলব্ধ	288 নাম : চেনীৰাম বংপি পিতাৰ নাম: চাৰ্থে বংপি ঘৰ নং : ৮৮ বয়স : 69 লিঙ্গ : পুৰুষ	CQG7436206 ফটো উপলব্ধ
289 নাম : সোনালী তিমুংপী স্বামীৰ নাম: আকাশ বংপি ঘৰ নং : ৮৮ বয়স : 29 লিঙ্গ : মহিলা	CQG1382571 ফটো উপলব্ধ	290 নাম : আকাশ বংপি পিতাৰ নাম: চেনীৰাম বংপি ঘৰ নং : ৮৮ বয়স : 27 লিঙ্গ : পুৰুষ	CQG0226472 ফটো উপলব্ধ	291 নাম : বিনন বংপি পিতাৰ নাম: চেনীৰাম বংপি ঘৰ নং : ৮৮ বয়স : 24 লিঙ্গ : পুৰুষ	CQG1191667 ফটো উপলব্ধ
292 নাম : বিনা বেপী পিতাৰ নাম: চিকাৰী বে ঘৰ নং : ৯১ বয়স : 44 লিঙ্গ : মহিলা	CQG7436240 ফটো উপলব্ধ	293 নাম : নেল্সন বে পিতাৰ নাম: চিকাৰী বে ঘৰ নং : ৯১ বয়স : 57 লিঙ্গ : পুৰুষ	CQG7436251 ফটো উপলব্ধ	294 নাম : কাচে তাৰোপী স্বামীৰ নাম: নেলাচন বে ঘৰ নং : ৯১ বয়স : 55 লিঙ্গ : মহিলা	CQG7436262 ফটো উপলব্ধ
295 নাম : কবিতা বেপী পিতাৰ নাম: নেলাচন বে ঘৰ নং : ৯১ বয়স : 28 লিঙ্গ : মহিলা	CQG0152306 ফটো উপলব্ধ	296 নাম : ব্ৰিটেইন বে পিতাৰ নাম: নেপোলিয়ন বে ঘৰ নং : ৯১ বয়স : 27 লিঙ্গ : পুৰুষ	CQG1191683 ফটো উপলব্ধ	297 নাম : মহেশ্বৰ বে পিতাৰ নাম: নেলাচন বে ঘৰ নং : ৯১ বয়স : 25 লিঙ্গ : পুৰুষ	CQG0336438 ফটো উপলব্ধ
298 নাম : প্ৰিয়া বংহুংপী স্বামীৰ নাম: ব্ৰিটেইন বে ঘৰ নং : ৯১ বয়স : 24 লিঙ্গ : মহিলা	CQG1382597 ফটো উপলব্ধ	299 নাম : বীনা তাৰোপী স্বামীৰ নাম: নেপোলিয়ন বে ঘৰ নং : ৯১ বয়স : 47 লিঙ্গ : মহিলা	CQG7436284 ফটো উপলব্ধ	300 নাম : কামেন ফাংচপী স্বামীৰ নাম: থেংকুৰ রংহাং ঘৰ নং : ৯১ বয়স : 78 লিঙ্গ : মহিলা	CQG7436308 ফটো উপলব্ধ



301	CQG7436319	ফটো উপলব্ধ	302	CQG7436320	ফটো উপলব্ধ	303	CQG7436331	ফটো উপলব্ধ
নাম : মানসিং বংহাং পিতাৰ নাম: খেংকুৰ বংহাং ঘৰ নং : ৯২ বয়স : 45 লিঙ্গ : পুৰুষ			নাম : সুচেন বংহাং পিতাৰ নাম: খেংকুৰ বংহাং ঘৰ নং : ৯২ বয়স : 44 লিঙ্গ : পুৰুষ			নাম : বিদ্যাৰ সিং বংহাং পিতাৰ নাম: খেংকুৰ বংহাং ঘৰ নং : ৯২ বয়স : 42 লিঙ্গ : পুৰুষ		
304	CQG7436342	ফটো উপলব্ধ	305	CQG7436375	ফটো উপলব্ধ	306	CQG7436386	ফটো উপলব্ধ
নাম : সোনালী ফাংচু স্বামীৰ নাম: বিদ্যাসিং বংহাং ঘৰ নং : ৯২ বয়স : 40 লিঙ্গ : মহিলা			নাম : হেমৰী ফাংচু পিতাৰ নাম: মজলী ফাংচু ঘৰ নং : ৯২ বয়স : 67 লিঙ্গ : পুৰুষ			নাম : অমফ বেপী স্বামীৰ নাম: হেমৰী ফাংচু ঘৰ নং : ৯২ বয়স : 64 লিঙ্গ : মহিলা		
307	CQG0215244	ফটো উপলব্ধ	308	CQG1191642	ফটো উপলব্ধ	309	CQG7436411	ফটো উপলব্ধ
নাম : প্ৰজেন ফাংচু পিতাৰ নাম: হেমৰী ফাংচু ঘৰ নং : 92 বয়স : 27 লিঙ্গ : পুৰুষ			নাম : বজমিকা তেৰনপী পিতাৰ নাম: জয়সিং তেৰন ঘৰ নং : ৯২ বয়স : 25 লিঙ্গ : মহিলা			নাম : জোনাকী টেৰনপী স্বামীৰ নাম: বাবুৰাম বংহাং ঘৰ নং : ৯৩ বয়স : 52 লিঙ্গ : মহিলা		
310	CQG0215095	ফটো উপলব্ধ	311	CQG1455328	ফটো উপলব্ধ	312	CQG7436444	ফটো উপলব্ধ
নাম : শ্যামল বংহাং পিতাৰ নাম: বাবুৰাম বংহাং ঘৰ নং : 93 বয়স : 27 লিঙ্গ : পুৰুষ			নাম : আদিত্য বংহাং পিতাৰ নাম: বাবুৰাম বংহাং ঘৰ নং : ৯৩ বয়স : 22 লিঙ্গ : পুৰুষ			নাম : জোনাকী ইংতিপী পিতাৰ নাম: দক্ষিণ ইংতি ঘৰ নং : ৯৪ বয়স : 51 লিঙ্গ : মহিলা		
313	CQG7436455	ফটো উপলব্ধ	314	CQG7436466	ফটো উপলব্ধ	315	CQG7436477	ফটো উপলব্ধ
নাম : নৰেন ইংতি পিতাৰ নাম: দক্ষিণ ইংতি ঘৰ নং : ৯৪ বয়স : 47 লিঙ্গ : পুৰুষ			নাম : মিনতী টিমুংপী স্বামীৰ নাম: নৰেন ইংতি ঘৰ নং : ৯৪ বয়স : 39 লিঙ্গ : মহিলা			নাম : কবিরাম তাৰো পিতাৰ নাম: বাই তাৰো ঘৰ নং : ৯৫ বয়স : 57 লিঙ্গ : পুৰুষ		
316	CQG7436502	ফটো উপলব্ধ	317	CQG7436513	ফটো উপলব্ধ	318	CQG7436535	ফটো উপলব্ধ
নাম : খেচৰ তাৰো পিতাৰ নাম: লংকিৰাম তাৰো ঘৰ নং : ৯৫ বয়স : 53 লিঙ্গ : পুৰুষ			নাম : মালিনী বংপিপী স্বামীৰ নাম: খেশ্বৰ তাৰো ঘৰ নং : ৯৫ বয়স : 44 লিঙ্গ : মহিলা			নাম : জীতেন খদাল পিতাৰ নাম: নিলাম্বৰ খদাল ঘৰ নং : ৯৫ বয়স : 43 লিঙ্গ : পুৰুষ		
319	CQG7436546	ফটো উপলব্ধ	S 320	CQG7436524	ফটো উপলব্ধ	321	CQG1191600	ফটো উপলব্ধ
নাম : পদোশ্বৰী খদাল স্বামীৰ নাম: জীতেন খদাল ঘৰ নং : ৯৫ বয়স : 40 লিঙ্গ : মহিলা			নাম : ইনী তাৰোপী পিতাৰ নাম: খেশ্বৰ তাৰো ঘৰ নং : ৯৫ বয়স : 35 লিঙ্গ : মহিলা			নাম : বৈশালী তাৰোপী পিতাৰ নাম: খেশ্বৰ তাৰো ঘৰ নং : ৯৫ বয়স : 24 লিঙ্গ : মহিলা		
322	DAS0003236	ফটো উপলব্ধ	323	CQG7436568	ফটো উপলব্ধ	324	CQG7436579	ফটো উপলব্ধ
নাম : মীৰজেন তাৰো পিতাৰ নাম: খেশ্বৰ তাৰো ঘৰ নং : 95 বয়স : 20 লিঙ্গ : পুৰুষ			নাম : খগেন তাৰো পিতাৰ নাম: যতীন তাৰো ঘৰ নং : ৯৬ বয়স : 57 লিঙ্গ : পুৰুষ			নাম : কাজক তুৰোপী পিতাৰ নাম: যতীন তাৰো ঘৰ নং : ৯৬ বয়স : 49 লিঙ্গ : মহিলা		
325	CQG7436580	ফটো উপলব্ধ	326	CQG7436615	ফটো উপলব্ধ	327	CQG7436626	ফটো উপলব্ধ
নাম : বেখা বংফাৰপী স্বামীৰ নাম: খগেন তাৰু ঘৰ নং : ৯৬ বয়স : 40 লিঙ্গ : মহিলা			নাম : কবি তাৰো পিতাৰ নাম: কান্দি তাৰো ঘৰ নং : ৯৭ বয়স : 59 লিঙ্গ : পুৰুষ			নাম : মালতী টুকুৰিপী স্বামীৰ নাম: কবি তাৰো ঘৰ নং : ৯৭ বয়স : 54 লিঙ্গ : মহিলা		
328	CQG7434686	ফটো উপলব্ধ	329	CQG0558403	ফটো উপলব্ধ	330	CQG0155978	ফটো উপলব্ধ
নাম : জয়সিং ফংছ পিতাৰ নাম: নৰেন ফংছ ঘৰ নং : 97 বয়স : 41 লিঙ্গ : পুৰুষ			নাম : হিৰা ক্ৰামচাপী স্বামীৰ নাম: জয়সিং ফাংচো ঘৰ নং : 97 বয়স : 36 লিঙ্গ : মহিলা			নাম : মহেশ তাৰো পিতাৰ নাম: কবিরাম তাৰো ঘৰ নং : ৯৭ বয়স : 28 লিঙ্গ : পুৰুষ		



331 নাম : জিত সিং ইংতি পিতাৰ নাম: দক্ষিণ ইংতি ঘৰ নং : ৯৮ বয়স : 54 লিঙ্গ : পুৰুষ	CQG7436637 ফটো উপলব্ধ	332 নাম : কুংৰী ইংতিপী পিতাৰ নাম: জিতসিং ইংতি ঘৰ নং : 98 বয়স : 26 লিঙ্গ : মহিলা	CQG0226803 ফটো উপলব্ধ	333 নাম : চেনিৰাম ইংতি পিতাৰ নাম: দক্ষিণ ইংতি ঘৰ নং : ৯৯ বয়স : 51 লিঙ্গ : পুৰুষ	CQG7436648 ফটো উপলব্ধ
334 নাম : বাছা বংফাৰপি স্বামীৰ নাম: চেনিৰাম ইংতি ঘৰ নং : ৯৯ বয়স : 45 লিঙ্গ : মহিলা	CQG7436659 ফটো উপলব্ধ	335 নাম : কাচাং ইংতিপী পিতাৰ নাম: চেনিৰাম ইংতি ঘৰ নং : ৯৯ বয়স : 37 লিঙ্গ : মহিলা	CQG7436660 ফটো উপলব্ধ	336 নাম : কমলেশ্বৰ ইংতি পিতাৰ নাম: চেনিৰাম ইংতি ঘৰ নং : ৯৯ বয়স : 36 লিঙ্গ : পুৰুষ	CQG7436671 ফটো উপলব্ধ
337 নাম : চাপী বংফাৰপি স্বামীৰ নাম: কমলেশ্বৰ ইংতি ঘৰ নং : ৯৯ বয়স : 26 লিঙ্গ : মহিলা	CQG0410415 ফটো উপলব্ধ	338 নাম : সুচিল ইংটি পিতাৰ নাম: চেনিৰাম ইংটি ঘৰ নং : 99 বয়স : 25 লিঙ্গ : পুৰুষ	CQG0366039 ফটো উপলব্ধ	339 নাম : চাপী বংফাৰপি স্বামীৰ নাম: কমলেশ্বৰ ইংতি ঘৰ নং : ৯৯ বয়স : 25 লিঙ্গ : মহিলা	CQG0377465 ফটো উপলব্ধ
340 নাম : কৰন তেৰন পিতাৰ নাম: সিং তেৰন ঘৰ নং : 100 বয়স : 34 লিঙ্গ : পুৰুষ	CQG7435510 ফটো উপলব্ধ	341 নাম : অমতা ফাংচুপী স্বামীৰ নাম: কৰন তেৰন ঘৰ নং : 100 বয়স : 27 লিঙ্গ : মহিলা	CQG0472134 ফটো উপলব্ধ	342 নাম : নিতা বেপী পিতাৰ নাম: তৰতে বে ঘৰ নং : ১০০ বয়স : 25 লিঙ্গ : মহিলা	CQG0336347 ফটো উপলব্ধ
343 নাম : কাৰেং বংহাংপী স্বামীৰ নাম: ৰাজেন চেংনাৰ ঘৰ নং : ১০১ বয়স : 57 লিঙ্গ : মহিলা	CQG7436717 ফটো উপলব্ধ	344 নাম : ছেন ছেংনাৰ পিতাৰ নাম: ৰাজেন ছেংনাৰ ঘৰ নং : 101 বয়স : 30 লিঙ্গ : পুৰুষ	CQG0333039 ফটো উপলব্ধ	345 নাম : পূৰ্ণিমা টেৰনপী স্বামীৰ নাম: চেন চেংনাৰ ঘৰ নং : 101 বয়স : 28 লিঙ্গ : মহিলা	CQG0224394 ফটো উপলব্ধ
346 নাম : চাৰসিং চেংনাৰ পিতাৰ নাম: ফেৰথাকে চেংনাৰ ঘৰ নং : ১০২ বয়স : 64 লিঙ্গ : পুৰুষ	CQG7436728 ফটো উপলব্ধ	347 নাম : মানাই বংহুংপী স্বামীৰ নাম: চাৰসিং চেংনাৰ ঘৰ নং : ১০২ বয়স : 61 লিঙ্গ : মহিলা	CQG7436739 ফটো উপলব্ধ	348 নাম : লক্ষিৰাম চেংনাৰ পিতাৰ নাম: চাৰসিং চেংনাৰ ঘৰ নং : 102 বয়স : 26 লিঙ্গ : পুৰুষ	CQG0226480 ফটো উপলব্ধ
349 নাম : ৰোনানী তেৰনপী স্বামীৰ নাম: লখিৰাম হানছে ঘৰ নং : 102 বয়স : 22 লিঙ্গ : মহিলা	DAS0030932 ফটো উপলব্ধ	350 নাম : বৃতি ক্ৰো পিতাৰ নাম: চোবাই চেংনাৰ ঘৰ নং : ১০৩ বয়স : 61 লিঙ্গ : পুৰুষ	CQG7436740 ফটো উপলব্ধ	351 নাম : বৃতি ক্ৰো স্বামীৰ নাম: বৃতি চেংনাৰ ঘৰ নং : ১০৩ বয়স : 59 লিঙ্গ : মহিলা	CQG7436751 ফটো উপলব্ধ
352 নাম : বীৰেনসিং বংহাং পিতাৰ নাম: কিৰী বংহাং ঘৰ নং : ১০৩ বয়স : 25 লিঙ্গ : পুৰুষ	CQG0336412 ফটো উপলব্ধ	353 নাম : শিৱা ক্ৰো পিতাৰ নাম: বৃতি ক্ৰো ঘৰ নং : 103 বয়স : 25 লিঙ্গ : পুৰুষ	CQG0377341 ফটো উপলব্ধ	354 নাম : বৃদেবশ্বৰ বংহাং পিতাৰ নাম: কিৰী বংহাং ঘৰ নং : ১০৩ বয়স : 24 লিঙ্গ : পুৰুষ	CQG0470286 ফটো উপলব্ধ
355 নাম : মুনালী বংহাংপী পিতাৰ নাম: কিৰী বংহাং ঘৰ নং : ১০৩ বয়স : 23 লিঙ্গ : মহিলা	CQG1455252 ফটো উপলব্ধ	356 নাম : মনিশা ছেংনাৰপি স্বামীৰ নাম: বীৰেনসিং বংহাং ঘৰ নং : 103 বয়স : 21 লিঙ্গ : মহিলা	DAS0052498 ফটো উপলব্ধ	357 নাম : মৰমী ইংতিপী স্বামীৰ নাম: শিৱা ক্ৰো ঘৰ নং : 103 বয়স : 21 লিঙ্গ : মহিলা	DAS0078121 ফটো উপলব্ধ
358 নাম : কিৰী বংহাং পিতাৰ নাম: লিনকে বংহাং ঘৰ নং : ১০৩ক বয়স : 63 লিঙ্গ : পুৰুষ	CQG7436762 ফটো উপলব্ধ	359 নাম : অৰচনা তিমুংপী স্বামীৰ নাম: কিৰী বংহাং ঘৰ নং : ১০৩ক বয়স : 54 লিঙ্গ : মহিলা	CQG7436773 ফটো উপলব্ধ	360 নাম : বাবুৰাম তাৰো পিতাৰ নাম: বুৰা তাৰো ঘৰ নং : ১০৪ বয়স : 59 লিঙ্গ : পুৰুষ	CQG7436784 ফটো উপলব্ধ



361 নাম : কজীৰ ৰংহাংপী স্বামীৰ নাম: বুৰা তাৰো ঘৰ নং : ১০৪ বয়স : 57 লিঙ্গ : মহিলা	CQG7436842 ফটো উপলব্ধ	362 নাম : নগেন্ তাৰো পিতাৰ নাম: বুৰা তাৰো ঘৰ নং : ১০৪ বয়স : 55 লিঙ্গ : পুৰুষ	CQG7436819 ফটো উপলব্ধ	363 নাম : কাচাং তেৰনপী স্বামীৰ নাম: বাবুৰাম তাৰো ঘৰ নং : ১০৪ বয়স : 55 লিঙ্গ : মহিলা	CQG7436795 ফটো উপলব্ধ
364 নাম : কেনচিং তাৰো পিতাৰ নাম: বুৰা তাৰো ঘৰ নং : ১০৪ বয়স : 52 লিঙ্গ : পুৰুষ	CQG7436820 ফটো উপলব্ধ	365 নাম : মৌচুমী ৰংফাৰপী স্বামীৰ নাম: কেনচিং তাৰু ঘৰ নং : ১০৪ বয়স : 40 লিঙ্গ : মহিলা	CQG7436853 ফটো উপলব্ধ	366 নাম : কাট ফাংচুপী পিতাৰ নাম: বাম ফাংচু ঘৰ নং : 104 বয়স : 38 লিঙ্গ : মহিলা	CQG7434608 ফটো উপলব্ধ
367 নাম : কাজৰ ফাংচুপী পিতাৰ নাম: বাম ফাংচু ঘৰ নং : 104 বয়স : 35 লিঙ্গ : পুৰুষ	CQG7434631 ফটো উপলব্ধ	368 নাম : মনিতা বেপী স্বামীৰ নাম: দিপেন তাৰো ঘৰ নং : ১০৪ বয়স : 30 লিঙ্গ : মহিলা	CQG1148071 ফটো উপলব্ধ	369 নাম : দীপেন তাৰো পিতাৰ নাম: বাবুৰাম তাৰো ঘৰ নং : 104 বয়স : 26 লিঙ্গ : পুৰুষ	CQG0226514 ফটো উপলব্ধ
370 নাম : অজয় তাৰো পিতাৰ নাম: বাবুৰাম তাৰো ঘৰ নং : 104 বয়স : 25 লিঙ্গ : পুৰুষ	CQG0377325 ফটো উপলব্ধ	371 নাম : চেনিৰাম টকবি পিতাৰ নাম: লুনচে টকবী ঘৰ নং : ১০৫ বয়স : 54 লিঙ্গ : পুৰুষ	CQG7436897 ফটো উপলব্ধ	372 নাম : বিনা ক্ৰপী স্বামীৰ নাম: মহসিং টকবী ঘৰ নং : ১০৫ বয়স : 39 লিঙ্গ : মহিলা	CQG7436875 ফটো উপলব্ধ
373 নাম : মাইচিং তকবি পিতাৰ নাম: চেনিৰাম তকবি ঘৰ নং : ১০৫ বয়স : 39 লিঙ্গ : পুৰুষ	CQG7436922 ফটো উপলব্ধ	374 নাম : ৰাজেন তকবি পিতাৰ নাম: চেনিৰাম তকবি ঘৰ নং : 105 বয়স : 29 লিঙ্গ : পুৰুষ	CQG0377440 ফটো উপলব্ধ	375 নাম : অমৰ ৰংপি মাতৃৰ নাম: কাএত ক্ৰোপী ঘৰ নং : 106 বয়স : 37 লিঙ্গ : পুৰুষ	CQG7440826 ফটো উপলব্ধ
376 নাম : অঞ্জলি ক্ৰামছাপী স্বামীৰ নাম: বিৰেন ক্ৰো ঘৰ নং : ১০৮ বয়স : 54 লিঙ্গ : মহিলা	CQG7436966 ফটো উপলব্ধ	377 নাম : ধনীৰাম ক্ৰো পিতাৰ নাম: হৰেন ক্ৰো ঘৰ নং : 108 বয়স : 26 লিঙ্গ : পুৰুষ	CQG0366971 ফটো উপলব্ধ	378 নাম : চৰন ক্ৰো পিতাৰ নাম: বিৰেন ক্ৰো ঘৰ নং : ১০৮ বয়স : 24 লিঙ্গ : পুৰুষ	CQG0512202 ফটো উপলব্ধ
379 নাম : মুহীৰাম ৰংহাং পিতাৰ নাম: চাৰ্থে ৰংহাং ঘৰ নং : ১০৯ বয়স : 66 লিঙ্গ : পুৰুষ	CQG7437016 ফটো উপলব্ধ	380 নাম : কাজেক চেংনাৰপী স্বামীৰ নাম: মুহীৰাম ৰংহাং ঘৰ নং : ১০৯ বয়স : 64 লিঙ্গ : মহিলা	CQG7437027 ফটো উপলব্ধ	381 নাম : দান্তে ৰংহাং পিতাৰ নাম: মুহীৰাম ৰংহাং ঘৰ নং : ১০৯ বয়স : 37 লিঙ্গ : পুৰুষ	CQG7437049 ফটো উপলব্ধ
382 নাম : ৰুমিলা ইংতিপী স্বামীৰ নাম: দান্তে ৰংহাং ঘৰ নং : 109 বয়স : 31 লিঙ্গ : মহিলা	CQG0214932 ফটো উপলব্ধ	383 নাম : চাঞ্জলী ৰংহাংপী পিতাৰ নাম: মহীৰা ৰংহাং ঘৰ নং : 109 বয়স : 29 লিঙ্গ : মহিলা	CQG0332965 ফটো উপলব্ধ	384 নাম : আনন্দ ৰংহাং পিতাৰ নাম: মুহীৰাম ৰংহাং ঘৰ নং : ১০৯ বয়স : 28 লিঙ্গ : পুৰুষ	CQG0007369 ফটো উপলব্ধ
385 নাম : গুনিমা চেংনাৰপী স্বামীৰ নাম: আনন্দ ৰংহাং ঘৰ নং : 109 বয়স : 27 লিঙ্গ : মহিলা	CQG0214924 ফটো উপলব্ধ	386 নাম : দংফুই তেৰনপী স্বামীৰ নাম: কানিয়া ৰংহাং ঘৰ নং : ১১০ বয়স : 64 লিঙ্গ : মহিলা	CQG7437050 ফটো উপলব্ধ	387 নাম : নৰেন ৰংহাং পিতাৰ নাম: কানিয়া ৰংহাং ঘৰ নং : ১১০ বয়স : 43 লিঙ্গ : পুৰুষ	CQG7437061 ফটো উপলব্ধ
388 নাম : শেৱালী তেৰনপী স্বামীৰ নাম: নৰেন ৰংহাং ঘৰ নং : ১১০ বয়স : 43 লিঙ্গ : মহিলা	CQG7437094 ফটো উপলব্ধ	389 নাম : কাচে ৰংহাংপী পিতাৰ নাম: কানিয়া ৰংহাং ঘৰ নং : ১১০ বয়স : 40 লিঙ্গ : মহিলা	CQG7437072 ফটো উপলব্ধ	390 নাম : ফুকন ৰংহাং পিতাৰ নাম: কানিয়া ৰংহাং ঘৰ নং : ১১০ বয়স : 37 লিঙ্গ : পুৰুষ	CQG7437083 ফটো উপলব্ধ



391 নাম : ধন ৰংহাং মাতৃৰ নাম: দমফুই তেৰনপী ঘৰ নং : ১১০ বয়স : 30 লিঙ্গ : পুৰুষ	CQG0008227 ফটো উপলব্ধ	392 নাম : সাবিত্ৰী টিমুল্পী স্বামীৰ নাম: ফুকন ৰংহাং ঘৰ নং : ১১০ বয়স : 29 লিঙ্গ : মহিলা	CQG0008409 ফটো উপলব্ধ	393 নাম : অনিল ৰংহাং মাতৃৰ নাম: দমফুই তেৰনপী ঘৰ নং : ১১০ বয়স : 29 লিঙ্গ : পুৰুষ	CQG0008367 ফটো উপলব্ধ
394 নাম : বিনা তাৰোপী স্বামীৰ নাম: অনিল ৰংহাং ঘৰ নং : ১১০ বয়স : 27 লিঙ্গ : মহিলা	CQG0470187 ফটো উপলব্ধ	395 নাম : স্নেহা ৰংহাংপী পিতাৰ নাম: নৰেন ৰংহাং ঘৰ নং : ১১০ বয়স : 22 লিঙ্গ : মহিলা	CQG1234939 ফটো উপলব্ধ	396 নাম : কাছাং তেৰনপী স্বামীৰ নাম: ৰাম ৰংহাং ঘৰ নং : ১১১ বয়স : 79 লিঙ্গ : মহিলা	CQG7437107 ফটো উপলব্ধ
397 নাম : তিকাৰাম ৰংহাং পিতাৰ নাম: ৰাম ৰংহাং ঘৰ নং : ১১১ বয়স : 54 লিঙ্গ : পুৰুষ	CQG7437118 ফটো উপলব্ধ	398 নাম : প্ৰজেন ৰংহাং পিতাৰ নাম: ৰাম ৰংহাং ঘৰ নং : ১১১ বয়স : 52 লিঙ্গ : পুৰুষ	CQG7437129 ফটো উপলব্ধ	399 নাম : লিৰদন তেৰনপী স্বামীৰ নাম: বিক্ৰম ৰংহাং ঘৰ নং : ১১১ বয়স : 51 লিঙ্গ : মহিলা	CQG7437152 ফটো উপলব্ধ
S 400 নাম : বিক্ৰম ৰংহাং পিতাৰ নাম: ৰাম ৰংহাং ঘৰ নং : ১১১ বয়স : 49 লিঙ্গ : পুৰুষ	CQG7437130 ফটো উপলব্ধ	401 নাম : কাৰেং তেৰাংপী স্বামীৰ নাম: তিকাৰাম ৰংহাং ঘৰ নং : ১১১ বয়স : 47 লিঙ্গ : মহিলা	CQG7437141 ফটো উপলব্ধ	402 নাম : কাতি ফাংচুপী স্বামীৰ নাম: সুনীল ৰংহাং ঘৰ নং : ১১১ বয়স : 29 লিঙ্গ : মহিলা	CQG1191717 ফটো উপলব্ধ
403 নাম : সুনিল ৰংহাং পিতাৰ নাম: তিকাৰাম ৰংহাং ঘৰ নং : ১১১ বয়স : 28 লিঙ্গ : পুৰুষ	CQG0009027 ফটো উপলব্ধ	404 নাম : ধুই ৰংপি পিতাৰ নাম: খেংকু ৰংপী ঘৰ নং : ১১২ বয়স : 59 লিঙ্গ : পুৰুষ	CQG7437163 ফটো উপলব্ধ	405 নাম : হমচিৰা ফংচুপী স্বামীৰ নাম: ধুই ৰংপী ঘৰ নং : ১১২ বয়স : 54 লিঙ্গ : মহিলা	CQG7437174 ফটো উপলব্ধ
406 নাম : অমৃত ৰংপি পিতাৰ নাম: খেংকু ৰংপী ঘৰ নং : ১১৩ বয়স : 59 লিঙ্গ : পুৰুষ	CQG7437209 ফটো উপলব্ধ	407 নাম : বিনা ৰংফাৰপী স্বামীৰ নাম: অমৃত ৰংপী ঘৰ নং : ১১৩ বয়স : 55 লিঙ্গ : মহিলা	CQG7437210 ফটো উপলব্ধ	408 নাম : চিৰা ৰংহাংপী স্বামীৰ নাম: তৰতে তেৰাং ঘৰ নং : ১১৪ বয়স : 84 লিঙ্গ : মহিলা	CQG7437232 ফটো উপলব্ধ
409 নাম : কলিৰাম তেৰাং পিতাৰ নাম: তৰতে তেৰাং ঘৰ নং : ১১৪ বয়স : 49 লিঙ্গ : পুৰুষ	CQG7437243 ফটো উপলব্ধ	410 নাম : বাছা ৰংপিপী স্বামীৰ নাম: কলিৰাম তেৰাং ঘৰ নং : ১১৪ বয়স : 46 লিঙ্গ : মহিলা	CQG7437254 ফটো উপলব্ধ	411 নাম : শ্যামছিং তেৰাং পিতাৰ নাম: কলিৰাম তেৰাং ঘৰ নং : ১১৪ বয়স : 27 লিঙ্গ : পুৰুষ	CQG0187377 ফটো উপলব্ধ
412 নাম : চনিতা ৰংহাংপী স্বামীৰ নাম: শ্যামচিং তেৰাং ঘৰ নং : ১১৪ বয়স : 26 লিঙ্গ : মহিলা	CQG0333005 ফটো উপলব্ধ	413 নাম : মনিৰাম তেৰাং পিতাৰ নাম: তৰতে তেৰাং ঘৰ নং : ১১৫ বয়স : 59 লিঙ্গ : পুৰুষ	CQG7437298 ফটো উপলব্ধ	414 নাম : কাৰে ৰংহাংপী স্বামীৰ নাম: মনিৰাম তেৰাং ঘৰ নং : ১১৫ বয়স : 54 লিঙ্গ : মহিলা	CQG7437301 ফটো উপলব্ধ
415 নাম : ধৰম তেৰাং পিতাৰ নাম: মনিৰাম তেৰাং ঘৰ নং : ১১৫ বয়স : 42 লিঙ্গ : পুৰুষ	CQG7437287 ফটো উপলব্ধ	416 নাম : ৰেখা ৰংপিপী স্বামীৰ নাম: ধৰম তেৰাং ঘৰ নং : ১১৫ বয়স : 39 লিঙ্গ : মহিলা	CQG7437276 ফটো উপলব্ধ	417 নাম : পদমী তেৰাংপী পিতাৰ নাম: মনিৰাম তেৰাং ঘৰ নং : 115 বয়স : 27 লিঙ্গ : মহিলা	CQG0333013 ফটো উপলব্ধ
418 নাম : হামপুৰ তেৰণপী স্বামীৰ নাম: চাৰাসিং ৰংহাং ঘৰ নং : ১১৬ বয়স : 59 লিঙ্গ : মহিলা	CQG7437312 ফটো উপলব্ধ	419 নাম : ছুবিৰ ৰংহাং পিতাৰ নাম: চাৰাসিং ৰংহাং ঘৰ নং : ১১৬ বয়স : 37 লিঙ্গ : পুৰুষ	CQG7437323 ফটো উপলব্ধ	420 নাম : পখিলা তেৰনপি স্বামীৰ নাম: ছুবিৰ ৰংহাং ঘৰ নং : ১১৬ বয়স : 36 লিঙ্গ : মহিলা	CQG1922196 ফটো উপলব্ধ



421 নাম : জিৰছং বংহাং পিতাৰ নাম: সুবৈৰ বংহাং ঘৰ নং : 116 বয়স : 21 লিঙ্গ : পুৰুষ	DAS0031799 ফটো উপলব্ধ	422 নাম : কাচাং তেৰনপী স্বামীৰ নাম: চাৰ্থে বংহাং ঘৰ নং : 119 বয়স : 69 লিঙ্গ : মহিলা	CQG7437345 ফটো উপলব্ধ	423 নাম : দিমি বংহাংপী পিতাৰ নাম: চাৰ্থে বংহাং ঘৰ নং : 119 বয়স : 46 লিঙ্গ : মহিলা	CQG7437356 ফটো উপলব্ধ
424 নাম : ধনিৰাম বংহাং পিতাৰ নাম: চাৰ্থে বংহাং ঘৰ নং : 119 বয়স : 30 লিঙ্গ : পুৰুষ	CQG0187989 ফটো উপলব্ধ	425 নাম : বুৰিকা টেৰনপী পিতাৰ নাম: বাবিন টেৰন ঘৰ নং : 119 বয়স : 22 লিঙ্গ : মহিলা	CQG1254432 ফটো উপলব্ধ	426 নাম : প্ৰবিন তেৰণ পিতাৰ নাম: লংটুক তেৰণ ঘৰ নং : 119ক বয়স : 54 লিঙ্গ : পুৰুষ	CQG7437403 ফটো উপলব্ধ
427 নাম : মানাই টকুবিপী স্বামীৰ নাম: প্ৰবিন তেৰণ ঘৰ নং : 119ক বয়স : 39 লিঙ্গ : মহিলা	CQG7437414 ফটো উপলব্ধ	428 নাম : কাদম ক্ৰামছাপী স্বামীৰ নাম: ৰিচ তেৰাং ঘৰ নং : 119 বয়স : 79 লিঙ্গ : মহিলা	CQG7437458 ফটো উপলব্ধ	429 নাম : লুন তেৰথা পিতাৰ নাম: ৰিচ তেৰথা ঘৰ নং : 119 বয়স : 58 লিঙ্গ : পুৰুষ	CQG7437481 ফটো উপলব্ধ
430 নাম : বাচা ফাংচুপী স্বামীৰ নাম: ধনিৰাম তেৰাং ঘৰ নং : 119 বয়স : 51 লিঙ্গ : মহিলা	CQG7437470 ফটো উপলব্ধ	431 নাম : বীনা ক্ৰোপী স্বামীৰ নাম: বিৰেণ তেৰণ ঘৰ নং : 119 বয়স : 49 লিঙ্গ : মহিলা	CQG7437436 ফটো উপলব্ধ	432 নাম : ৰিতা চেংনাৰপী স্বামীৰ নাম: লখিৰাম ক্ৰো ঘৰ নং : 119 বয়স : 40 লিঙ্গ : মহিলা	CQG1148014 ফটো উপলব্ধ
433 নাম : চাৰসিং তেৰাং পিতাৰ নাম: লোন তেৰাং ঘৰ নং : 119 বয়স : 33 লিঙ্গ : পুৰুষ	CQG0011619 ফটো উপলব্ধ	434 নাম : বিজয় তেৰন পিতাৰ নাম: বিৰেন তেৰন ঘৰ নং : 118 বয়স : 27 লিঙ্গ : পুৰুষ	CQG0215160 ফটো উপলব্ধ	435 নাম : বুৰিনা ইংতিপী স্বামীৰ নাম: বিজয় টেৰন ঘৰ নং : 119 বয়স : 24 লিঙ্গ : মহিলা	CQG0472167 ফটো উপলব্ধ
436 নাম : অনিমা তেৰনপী পিতাৰ নাম: বিৰেন টেৰন ঘৰ নং : 118 বয়স : 21 লিঙ্গ : মহিলা	DAS0034850 ফটো উপলব্ধ	437 নাম : লক্ষিৰাম ক্ৰো পিতাৰ নাম: লংকি ক্ৰো ঘৰ নং : 119খ বয়স : 28 লিঙ্গ : পুৰুষ	CQG0188268 ফটো উপলব্ধ	438 নাম : আজলী কাথাচপী স্বামীৰ নাম: লুণ তেৰথা ঘৰ নং : 119 বয়স : 57 লিঙ্গ : মহিলা	CQG7437538 ফটো উপলব্ধ
439 নাম : বিনা বংফাৰপী স্বামীৰ নাম: কন তেৰাং ঘৰ নং : 119 বয়স : 31 লিঙ্গ : মহিলা	CQG0414169 ফটো উপলব্ধ	440 নাম : মনিৰাম তেৰাং পিতাৰ নাম: মহৰি তেৰাং ঘৰ নং : 120 বয়স : 59 লিঙ্গ : পুৰুষ	CQG7437561 ফটো উপলব্ধ	441 নাম : কবিৰাম তেৰাং পিতাৰ নাম: মহৰি তেৰথা ঘৰ নং : 120 বয়স : 54 লিঙ্গ : পুৰুষ	CQG7437583 ফটো উপলব্ধ
442 নাম : দিহী বংহাংপী স্বামীৰ নাম: মনিৰাম তেৰাং ঘৰ নং : 120 বয়স : 54 লিঙ্গ : মহিলা	CQG7437572 ফটো উপলব্ধ	443 নাম : কাদম তেৰনপী স্বামীৰ নাম: কবিৰাম তেৰথা ঘৰ নং : 120 বয়স : 49 লিঙ্গ : মহিলা	CQG7437594 ফটো উপলব্ধ	444 নাম : কিৰি তেৰাং পিতাৰ নাম: মহৰি তেৰাং ঘৰ নং : 120 বয়স : 48 লিঙ্গ : পুৰুষ	CQG7437607 ফটো উপলব্ধ
445 নাম : খগেন তেৰাং পিতাৰ নাম: মহৰি তেৰাং ঘৰ নং : 120 বয়স : 47 লিঙ্গ : পুৰুষ	CQG7437618 ফটো উপলব্ধ	446 নাম : মানাই তেৰাংপী পিতাৰ নাম: মহৰি তেৰথা ঘৰ নং : 120 বয়স : 44 লিঙ্গ : মহিলা	CQG7437629 ফটো উপলব্ধ	447 নাম : জোনাকী বংপিপী স্বামীৰ নাম: খগেন তেৰাং ঘৰ নং : 120 বয়স : 35 লিঙ্গ : মহিলা	CQG0215145 ফটো উপলব্ধ
448 নাম : লিৰদন বংপিপী স্বামীৰ নাম: জয়ছিং তেৰাং ঘৰ নং : 120 বয়স : 32 লিঙ্গ : মহিলা	CQG0189548 ফটো উপলব্ধ	449 নাম : উৰ্মিলা তেৰাংপী পিতাৰ নাম: মনিৰাম তেৰাং ঘৰ নং : 120 বয়স : 30 লিঙ্গ : মহিলা	CQG0214981 ফটো উপলব্ধ	450 নাম : জয়ছিং তেৰাং পিতাৰ নাম: মনিৰাম তেৰাং ঘৰ নং : 120 বয়স : 29 লিঙ্গ : পুৰুষ	CQG0189449 ফটো উপলব্ধ

451 নাম : বাজেন তেৰাং পিতাৰ নাম: মনিৰাম তেৰাং ঘৰ নং : 120 বয়স : 27 লিঙ্গ : পুৰুষ	CQG0226365 ফটো উপলব্ধ	452 নাম : বুপতালীন বংহাংপী স্বামীৰ নাম: বাজেন তেৰাং ঘৰ নং : 120 বয়স : 26 লিঙ্গ : মহিলা	CQG0473033 ফটো উপলব্ধ	453 নাম : চিকাৰী বংহাং পিতাৰ নাম: কানিয়া বংহাং ঘৰ নং : 121 বয়স : 66 লিঙ্গ : পুৰুষ	CQG7437641 ফটো উপলব্ধ
454 নাম : কাজেকু তিমুংপী স্বামীৰ নাম: চিকাৰী বংহাং ঘৰ নং : 122 বয়স : 63 লিঙ্গ : মহিলা	CQG7437652 ফটো উপলব্ধ	455 নাম : বাবুৰাম বংহাং পিতাৰ নাম: চিকাৰী বংহাং ঘৰ নং : 122 বয়স : 46 লিঙ্গ : পুৰুষ	CQG7437685 ফটো উপলব্ধ	456 নাম : জাংমেট তেৰাংপী স্বামীৰ নাম: বাবুৰাম বংহাং ঘৰ নং : 122 বয়স : 44 লিঙ্গ : মহিলা	CQG7437696 ফটো উপলব্ধ
457 নাম : কই ক্ৰোপী স্বামীৰ নাম: ধনসিং বংহাং ঘৰ নং : 122 বয়স : 31 লিঙ্গ : মহিলা	CQG0472282 ফটো উপলব্ধ	458 নাম : ধনচিং বংহাং পিতাৰ নাম: বাবুৰাম বংহাং ঘৰ নং : 122 বয়স : 27 লিঙ্গ : পুৰুষ	CQG0215251 ফটো উপলব্ধ	459 নাম : লোনচে বংহাং পিতাৰ নাম: কানিয়া বংহাং ঘৰ নং : 128 বয়স : 64 লিঙ্গ : পুৰুষ	CQG7437709 ফটো উপলব্ধ
460 নাম : কাচাং তেৰনপী স্বামীৰ নাম: লোনচে বংহাং ঘৰ নং : 128 বয়স : 62 লিঙ্গ : মহিলা	CQG7437710 ফটো উপলব্ধ	461 নাম : হৰেন বংহাং পিতাৰ নাম: লোনচে বংহাং ঘৰ নং : 128 বয়স : 39 লিঙ্গ : পুৰুষ	CQG7437721 ফটো উপলব্ধ	462 নাম : ববিতা টেৰনপী স্বামীৰ নাম: হৰেন বংহাং ঘৰ নং : 128 বয়স : 28 লিঙ্গ : মহিলা	CQG0190835 ফটো উপলব্ধ
463 নাম : বাজেন বংহাং পিতাৰ নাম: লোনচে বংহাং ঘৰ নং : 124 বয়স : 21 লিঙ্গ : পুৰুষ	DAS0052613 ফটো উপলব্ধ	464 নাম : মেক্ৰী তেৰাংপী স্বামীৰ নাম: পুনাবাম তেৰন ঘৰ নং : 125 বয়স : 51 লিঙ্গ : মহিলা	CQG7437798 ফটো উপলব্ধ	465 নাম : সভাৰাম তেৰণ পিতাৰ নাম: চংৰেক তেৰণ ঘৰ নং : 125 বয়স : 49 লিঙ্গ : পুৰুষ	CQG7437743 ফটো উপলব্ধ
466 নাম : মইনা হাঞ্চোপী স্বামীৰ নাম: সভাৰাম তেৰন ঘৰ নং : 125 বয়স : 44 লিঙ্গ : মহিলা	CQG7437754 ফটো উপলব্ধ	467 নাম : গেন তেৰন পিতাৰ নাম: চংচৰক তেৰণ ঘৰ নং : 125 বয়স : 37 লিঙ্গ : পুৰুষ	CQG7437776 ফটো উপলব্ধ	468 নাম : কামেশ্বৰ তেৰন পিতাৰ নাম: পুনাবাম তেৰন ঘৰ নং : 125 বয়স : 25 লিঙ্গ : পুৰুষ	CQG0470344 ফটো উপলব্ধ
469 নাম : অঞ্জনা বংহাংপী স্বামীৰ নাম: কামেশ্বৰ টেৰন ঘৰ নং : 125 বয়স : 24 লিঙ্গ : মহিলা	CQG1191758 ফটো উপলব্ধ	470 নাম : কাচে তাৰোপী স্বামীৰ নাম: তেকেলা তেৰণ ঘৰ নং : 126 বয়স : 69 লিঙ্গ : মহিলা	CQG7437823 ফটো উপলব্ধ	471 নাম : শেরালি বেপি স্বামীৰ নাম: বিমৰ টেৰন ঘৰ নং : 126 বয়স : 33 লিঙ্গ : মহিলা	CQG0191478 ফটো উপলব্ধ
472 নাম : বিমল তেৰণ পিতাৰ নাম: কাচে তেৰোপী ঘৰ নং : 126 বয়স : 30 লিঙ্গ : পুৰুষ	CQG1922232 ফটো উপলব্ধ	473 নাম : বিমল তেৰন পিতাৰ নাম: টেকলা তেৰন ঘৰ নং : 126 বয়স : 30 লিঙ্গ : পুৰুষ	CQG0470294 ফটো উপলব্ধ	474 নাম : শ্যামসিং বংপি পিতাৰ নাম: যতিন বংপি ঘৰ নং : 126 বয়স : 22 লিঙ্গ : পুৰুষ	CQG1392919 ফটো উপলব্ধ
475 নাম : কাদম বংপিনী স্বামীৰ নাম: হৰেন তেৰণ ঘৰ নং : 128 বয়স : 45 লিঙ্গ : মহিলা	CQG7437889 ফটো উপলব্ধ	476 নাম : চুমি তেৰনপী পিতাৰ নাম: হৰেন তেৰন ঘৰ নং : 128 বয়স : 22 লিঙ্গ : মহিলা	CQG1364363 ফটো উপলব্ধ	477 নাম : চাৰ্ণে ইংতিপী স্বামীৰ নাম: লং তেৰণ ঘৰ নং : 129 বয়স : 74 লিঙ্গ : মহিলা	CQG7437914 ফটো উপলব্ধ
478 নাম : খৈৰাম তেৰণ পিতাৰ নাম: লং তেৰণ ঘৰ নং : 129 বয়স : 56 লিঙ্গ : পুৰুষ	CQG7437925 ফটো উপলব্ধ	479 নাম : কাদম ইংতিপি স্বামীৰ নাম: খৈৰাম তেৰণ ঘৰ নং : 129 বয়স : 53 লিঙ্গ : মহিলা	CQG7437936 ফটো উপলব্ধ	480 নাম : খেলান তেৰন পিতাৰ নাম: অন তেৰন ঘৰ নং : 129 বয়স : 52 লিঙ্গ : পুৰুষ	CQG7437969 ফটো উপলব্ধ



481 নাম : বাবুৰাম তেৰন পিতাৰ নাম: লং তেৰণ ঘৰ নং : ১২৯ বয়স : 49 লিঙ্গ : পুৰুষ	CQG7437947 ফটো উপলব্ধ	482 নাম : কাথে ইংতিপী স্বামীৰ নাম: বাবুৰাম তেৰণ ঘৰ নং : ১২৯ বয়স : 47 লিঙ্গ : মহিলা	CQG7437958 ফটো উপলব্ধ	483 নাম : কাচে বেপী স্বামীৰ নাম: খেলান তেৰন ঘৰ নং : 129 বয়স : 47 লিঙ্গ : মহিলা	CQG7437970 ফটো উপলব্ধ
484 নাম : মহেশ টেৰন পিতাৰ নাম: খেৰাম টেৰন ঘৰ নং : ১২৯ বয়স : 27 লিঙ্গ : পুৰুষ	CQG0336198 ফটো উপলব্ধ	485 নাম : মেনসিং তেৰন পিতাৰ নাম: খেলান তেৰন ঘৰ নং : 129 বয়স : 27 লিঙ্গ : পুৰুষ	CQG0226381 ফটো উপলব্ধ	486 নাম : বুমালী বেপী স্বামীৰ নাম: চেনিৰাম টেৰন ঘৰ নং : ১২৯ বয়স : 26 লিঙ্গ : মহিলা	CQG1191626 ফটো উপলব্ধ
487 নাম : ৰোবিনা হানছুপী স্বামীৰ নাম: মহেশ টেৰন ঘৰ নং : 129 বয়স : 21 লিঙ্গ : মহিলা	DAS0025189 ফটো উপলব্ধ	488 নাম : জয়ন্ত টেৰন পিতাৰ নাম: বাবুৰাম টেৰন ঘৰ নং : 129 বয়স : 20 লিঙ্গ : পুৰুষ	DAS0035204 ফটো উপলব্ধ	489 নাম : কাকু ৰংপিপি পিতাৰ নাম: ডেকা ৰংপি ঘৰ নং : ১৩০ বয়স : 44 লিঙ্গ : মহিলা	CQG7437992 ফটো উপলব্ধ
490 নাম : কাথুই ৰংপিপি পিতাৰ নাম: ডেকা ৰংপি ঘৰ নং : ১৩০ বয়স : 40 লিঙ্গ : মহিলা	CQG7438008 ফটো উপলব্ধ	491 নাম : বনজনি তেৰাংপি স্বামীৰ নাম: জি ৰেন ৰংপি ঘৰ নং : ১৩০ বয়স : 32 লিঙ্গ : মহিলা	CQG0193177 ফটো উপলব্ধ	492 নাম : জি ৰেন ৰংপি পিতাৰ নাম: ডেকাৰাম ৰংপি ঘৰ নং : ১৩০ বয়স : 32 লিঙ্গ : পুৰুষ	CQG0193185 ফটো উপলব্ধ
493 নাম : কামিৰ তেৰাংপী স্বামীৰ নাম: জয়ৰাম ৰংপি ঘৰ নং : ১৩০ বয়স : 27 লিঙ্গ : মহিলা	CQG0193359 ফটো উপলব্ধ	494 নাম : জয়ৰাম ৰংপি পিতাৰ নাম: ডেকা ৰংপি ঘৰ নং : ১৩০ বয়স : 27 লিঙ্গ : পুৰুষ	CQG0193367 ফটো উপলব্ধ	495 নাম : কাজিৰ ক্ৰামছাপী স্বামীৰ নাম: শ্যাম ফাংচ ঘৰ নং : 131 বয়স : 77 লিঙ্গ : মহিলা	CQG7438020 ফটো উপলব্ধ
496 নাম : চাৰ্থে ফাংচ পিতাৰ নাম: শ্যাম ফাংচ ঘৰ নং : 131 বয়স : 41 লিঙ্গ : পুৰুষ	CQG7438086 ফটো উপলব্ধ	497 নাম : লংচিং ফাংছ পিতাৰ নাম: শ্যাম ফংচুছ ঘৰ নং : ১৩১ বয়স : 37 লিঙ্গ : পুৰুষ	CQG7438097 ফটো উপলব্ধ	498 নাম : মঞ্জু ৰংপীপী স্বামীৰ নাম: লংচিং ফাংছ ঘৰ নং : 131 বয়স : 35 লিঙ্গ : মহিলা	CQG7434960 ফটো উপলব্ধ
499 নাম : ৰোহিত ৰংপি পিতাৰ নাম: ফুকন ৰংপি ঘৰ নং : ১৩১ক বয়স : 22 লিঙ্গ : পুৰুষ	CQG1372622 ফটো উপলব্ধ	500 নাম : ফুকন ৰংপি পিতাৰ নাম: চাৰ ৰংপি ঘৰ নং : ১৩১ক বয়স : 47 লিঙ্গ : পুৰুষ	CQG7438122 ফটো উপলব্ধ	501 নাম : ললিতা তেৰাংপী স্বামীৰ নাম: ফুকন ৰংপি ঘৰ নং : ১৩১ক বয়স : 43 লিঙ্গ : মহিলা	CQG7438133 ফটো উপলব্ধ
502 নাম : চাৰহে বেপী স্বামীৰ নাম: চলক তিমুং ঘৰ নং : ১৩২ বয়স : 71 লিঙ্গ : মহিলা	CQG7438155 ফটো উপলব্ধ	503 নাম : বাবুৰাম তিমুং পিতাৰ নাম: চলক তিমুং ঘৰ নং : ১৩২ বয়স : 54 লিঙ্গ : পুৰুষ	CQG7438166 ফটো উপলব্ধ	504 নাম : বীনা ক্ৰামছাপী স্বামীৰ নাম: বাবুৰাম তিমুং ঘৰ নং : ১৩২ বয়স : 51 লিঙ্গ : মহিলা	CQG7438177 ফটো উপলব্ধ
505 নাম : কলিৰাম তিমুং পিতাৰ নাম: চলক তিমুং ঘৰ নং : ১৩২ বয়স : 51 লিঙ্গ : পুৰুষ	CQG7438188 ফটো উপলব্ধ	506 নাম : সোখা তিমুং মাতৃৰ নাম: চাৰ্থে বেপী ঘৰ নং : ১৩২ বয়স : 38 লিঙ্গ : পুৰুষ	CQG0019208 ফটো উপলব্ধ	507 নাম : আৰতি বেপী স্বামীৰ নাম: কালীৰাম তিমুং ঘৰ নং : ১৩২ বয়স : 37 লিঙ্গ : মহিলা	CQG7438202 ফটো উপলব্ধ
508 নাম : কবিৰাম তিমুং পিতাৰ নাম: চুখা তিমুং ঘৰ নং : ১৩২ বয়স : 37 লিঙ্গ : পুৰুষ	CQG0377507 ফটো উপলব্ধ	509 নাম : লোদেৰ ৰংপি স্বামীৰ নাম: শখাৰাম তিমুং ঘৰ নং : 132 বয়স : 34 লিঙ্গ : মহিলা	CQG0215004 ফটো উপলব্ধ	510 নাম : ডিমি ৰংপিপী স্বামীৰ নাম: লুহিত তিমুং ঘৰ নং : ১৩৩ বয়স : 61 লিঙ্গ : মহিলা	CQG7438213 ফটো উপলব্ধ



511 নাম : কাত তিমুংপী পিতাৰ নাম: লুইত তিমুং ঘৰ নং : ১৩৩ বয়স : 39 লিঙ্গ : মহিলা	CQG7438235 ফটো উপলব্ধ	512 নাম : কাজিৰ বংপিপী স্বামীৰ নাম: ভৰত তিমুং ঘৰ নং : ১৩৩ বয়স : 36 লিঙ্গ : মহিলা	CQG1922210 ফটো উপলব্ধ	513 নাম : গজেনু ক্ৰো পিতাৰ নাম: চাৰথে ক্ৰো ঘৰ নং : ১৩৪ বয়স : 59 লিঙ্গ : পুৰুষ	CQG7438257 ফটো উপলব্ধ
514 নাম : গোলাপী বংপিপী স্বামীৰ নাম: গজেন ক্ৰো ঘৰ নং : ১৩৪ বয়স : 54 লিঙ্গ : মহিলা	CQG7438268 ফটো উপলব্ধ	515 নাম : শ্ৰেয়ালী ক্ৰুপী মাতৃৰ নাম: কাক্ৰুং বংপিপী ঘৰ নং : ১৩৪ বয়স : 39 লিঙ্গ : মহিলা	CQG7438315 ফটো উপলব্ধ	516 নাম : লক্ষীৰাম ক্ৰো মাতৃৰ নাম: কাক্ৰুং বংপিপী ঘৰ নং : ১৩৪ বয়স : 36 লিঙ্গ : পুৰুষ	CQG7438326 ফটো উপলব্ধ
517 নাম : সোনাল্ৰাম ক্ৰো পিতাৰ নাম: গুদাম ক্ৰো ঘৰ নং : ১৩৫ বয়স : 51 লিঙ্গ : পুৰুষ	CQG7438348 ফটো উপলব্ধ	518 নাম : কবনু ক্ৰোপী পিতাৰ নাম: গুদাম ক্ৰো ঘৰ নং : ১৩৫ বয়স : 49 লিঙ্গ : মহিলা	CQG7438360 ফটো উপলব্ধ	519 নাম : মংগল সিং ক্ৰো পিতাৰ নাম: সোনাৰাম ক্ৰো ঘৰ নং : ১৩৫ বয়স : 25 লিঙ্গ : পুৰুষ	CQG0336354 ফটো উপলব্ধ
520 নাম : নমিতা ক্ৰামছাপী স্বামীৰ নাম: মঙ্গলাছিং ক্ৰো ঘৰ নং : 135 বয়স : 23 লিঙ্গ : মহিলা	DAS0003418 ফটো উপলব্ধ	521 নাম : মানাই বংহংপী স্বামীৰ নাম: চিং ক্ৰো ঘৰ নং : ১৩৬ বয়স : 49 লিঙ্গ : মহিলা	CQG7438382 ফটো উপলব্ধ	522 নাম : গীতা বংহংপী স্বামীৰ নাম: চাৰাচিং ক্ৰো ঘৰ নং : ১৩৬ বয়স : 39 লিঙ্গ : মহিলা	CQG7438393 ফটো উপলব্ধ
523 নাম : লাংবিৰাম ক্ৰো পিতাৰ নাম: ছিং ক্ৰো ঘৰ নং : ১৩৬ বয়স : 29 লিঙ্গ : পুৰুষ	CQG0195149 ফটো উপলব্ধ	524 নাম : মিতালী ক্ৰুপী পিতাৰ নাম: সভাৰাম তেৰন ঘৰ নং : 136 বয়স : 28 লিঙ্গ : মহিলা	CQG0214452 ফটো উপলব্ধ	525 নাম : কাৰেং বংহংপী স্বামীৰ নাম: লাংবিৰাম ক্ৰো ঘৰ নং : ১৩৬ বয়স : 24 লিঙ্গ : মহিলা	CQG0512376 ফটো উপলব্ধ
526 নাম : খৰচিং ক্ৰো পিতাৰ নাম: চাৰথে ক্ৰো ঘৰ নং : ১৩৭ বয়স : 57 লিঙ্গ : পুৰুষ	CQG7438279 ফটো উপলব্ধ	527 নাম : ডিমি ক্ৰামছাপী স্বামীৰ নাম: কুচিং ক্ৰো ঘৰ নং : ১৩৭ বয়স : 54 লিঙ্গ : মহিলা	CQG7438280 ফটো উপলব্ধ	528 নাম : কামেশ্বৰ ক্ৰো পিতাৰ নাম: খৰসিং ক্ৰো ঘৰ নং : ১৩৭ বয়স : 29 লিঙ্গ : পুৰুষ	CQG0020347 ফটো উপলব্ধ
529 নাম : অনিমা ক্ৰোপী পিতাৰ নাম: খৰচিং ক্ৰো ঘৰ নং : 137 বয়স : 25 লিঙ্গ : মহিলা	CQG1191808 ফটো উপলব্ধ	530 নাম : কাচে ক্ৰুপী পিতাৰ নাম: খৰচিং ক্ৰো ঘৰ নং : 137 বয়স : 22 লিঙ্গ : মহিলা	DAS0112953 ফটো উপলব্ধ	531 নাম : লখিৰাম ক্ৰো পিতাৰ নাম: খৰচিং ক্ৰো ঘৰ নং : 137 বয়স : 21 লিঙ্গ : পুৰুষ	DAS0010066 ফটো উপলব্ধ
532 নাম : প্ৰমিলা ক্ৰুপী পিতাৰ নাম: খৰচিং ক্ৰো ঘৰ নং : 137 বয়স : 19 লিঙ্গ : মহিলা	DAS0112961 ফটো উপলব্ধ	533 নাম : কাৰেতাৰোণী স্বামীৰ নাম: চাৰবুৰা টকবী ঘৰ নং : ১৩৮ বয়স : 64 লিঙ্গ : মহিলা	CQG7438406 ফটো উপলব্ধ	534 নাম : চাৰ্থে বে পিতাৰ নাম: মুন বে ঘৰ নং : ১৩৯ বয়স : 74 লিঙ্গ : পুৰুষ	CQG7438417 ফটো উপলব্ধ
535 নাম : কাৰে টকবীপী স্বামীৰ নাম: চাৰ্থে বে ঘৰ নং : ১৩৯ বয়স : 71 লিঙ্গ : মহিলা	CQG7438428 ফটো উপলব্ধ	536 নাম : অজয় বে পিতাৰ নাম: চাৰ্থে বে ঘৰ নং : ১৩৯ বয়স : 44 লিঙ্গ : পুৰুষ	CQG7438439 ফটো উপলব্ধ	537 নাম : চুচেন বে পিতাৰ নাম: চাৰ্থে বে ঘৰ নং : ১৩৯ বয়স : 42 লিঙ্গ : পুৰুষ	CQG7438440 ফটো উপলব্ধ
538 নাম : বিনা টকবীপী স্বামীৰ নাম: চুচেন বে ঘৰ নং : ১৩৯ বয়স : 39 লিঙ্গ : মহিলা	CQG7438484 ফটো উপলব্ধ	539 নাম : জোত স্না বেগী পিতাৰ নাম: চাৰ্থে বে ঘৰ নং : ১৩৯ বয়স : 38 লিঙ্গ : মহিলা	CQG7438451 ফটো উপলব্ধ	540 নাম : হাৰেন বে পিতাৰ নাম: বুৰা বে ঘৰ নং : 140 বয়স : 49 লিঙ্গ : পুৰুষ	CQG7438520 ফটো উপলব্ধ

541 নাম : চেনীৰাম বে পিতাৰ নাম: বুৰা বে ঘৰ নং : ১৪০ বয়স : 46 লিঙ্গ : পুৰুষ	CQG7438542 ফটো উপলব্ধ	542 নাম : কাদম বংপিপী স্বামীৰ নাম: হৰেন বে ঘৰ নং : ১৪০ বয়স : 45 লিঙ্গ : মহিলা	CQG7438531 ফটো উপলব্ধ	543 নাম : সংগীতা ক্ৰুপী স্বামীৰ নাম: ববীন টকবী ঘৰ নং : ১৪০ বয়স : 41 লিঙ্গ : মহিলা	CQG7438495 ফটো উপলব্ধ
544 নাম : কবিতা বেগী পিতাৰ নাম: লখিৰাম চেংনাৰ ঘৰ নং : ১৪০ বয়স : 39 লিঙ্গ : মহিলা	CQG7438553 ফটো উপলব্ধ	545 নাম : বুপা টেৰনপী পিতাৰ নাম: বিৰেন তকবি ঘৰ নং : ১৪০ বয়স : 24 লিঙ্গ : মহিলা	CQG1383694 ফটো উপলব্ধ	546 নাম : বিপুল বে পিতাৰ নাম: হৰেন বে ঘৰ নং : 140 বয়স : 22 লিঙ্গ : পুৰুষ	DAS0078154 ফটো উপলব্ধ
547 নাম : বুদ্ধেশ্বৰ তকবী পিতাৰ নাম: কিৰি তকবি ঘৰ নং : ১৪০ বয়স : 26 লিঙ্গ : পুৰুষ	CQG0333047 ফটো উপলব্ধ	548 নাম : বাজেন্ৰ টকবী পিতাৰ নাম: মহিৰাম টকবী ঘৰ নং : ১৪০ বয়স : 61 লিঙ্গ : পুৰুষ	CQG7438622 ফটো উপলব্ধ	549 নাম : বিৰেণ্ণ টকবী পিতাৰ নাম: বাপিৰাম টকবী ঘৰ নং : ১৪০ বয়স : 56 লিঙ্গ : পুৰুষ	CQG7438564 ফটো উপলব্ধ
550 নাম : কাৰে ক্ৰোপি স্বামীৰ নাম: বিৰেণ্ণ টকবী ঘৰ নং : ১৪০ বয়স : 53 লিঙ্গ : মহিলা	CQG7438575 ফটো উপলব্ধ	551 নাম : ছাৰসিং টকবী পিতাৰ নাম: মহিৰাম টকবী ঘৰ নং : ১৪০ বয়স : 52 লিঙ্গ : পুৰুষ	CQG7438633 ফটো উপলব্ধ	552 নাম : ববিন টকবী পিতাৰ নাম: বাপিৰাম টকবী ঘৰ নং : ১৪০ বয়স : 49 লিঙ্গ : পুৰুষ	CQG7438586 ফটো উপলব্ধ
553 নাম : দিপেন্ৰ টকবী পিতাৰ নাম: বাপিৰাম টকবী ঘৰ নং : ১৪০ বয়স : 41 লিঙ্গ : পুৰুষ	CQG7438600 ফটো উপলব্ধ	554 নাম : কাচে বংহাংপী স্বামীৰ নাম: কিৰি টকবী ঘৰ নং : ১৪০ বয়স : 40 লিঙ্গ : মহিলা	CQG7438677 ফটো উপলব্ধ	555 নাম : হেম বংপি পিতাৰ নাম: বামুন বংপি ঘৰ নং : ১৪১ বয়স : 77 লিঙ্গ : পুৰুষ	CQG7438688 ফটো উপলব্ধ
556 নাম : চন্দ্ৰ বংপি পিতাৰ নাম: হেমৰী বংপি ঘৰ নং : ১৪১ বয়স : 61 লিঙ্গ : পুৰুষ	CQG7438699 ফটো উপলব্ধ	557 নাম : বামছিং বংপী পিতাৰ নাম: হেমৰী বংপি ঘৰ নং : ১৪১ বয়স : 57 লিঙ্গ : পুৰুষ	CQG7438713 ফটো উপলব্ধ	558 নাম : হমচিৰা বেপী স্বামীৰ নাম: চন্দ্ৰ বংপি ঘৰ নং : ১৪১ বয়স : 55 লিঙ্গ : মহিলা	CQG7438702 ফটো উপলব্ধ
559 নাম : কাৰে টকবীপী স্বামীৰ নাম: বামছিং বংপি ঘৰ নং : 141 বয়স : 39 লিঙ্গ : মহিলা	DAS0052563 ফটো উপলব্ধ	560 নাম : মিনা বংপিপী পিতাৰ নাম: চন্দ্ৰ বংপী ঘৰ নং : ১৪১ বয়স : 37 লিঙ্গ : মহিলা	CQG7438757 ফটো উপলব্ধ	561 নাম : মনছিং বংপী পিতাৰ নাম: চন্দ্ৰ বংপী ঘৰ নং : ১৪১ বয়স : 35 লিঙ্গ : পুৰুষ	CQG7438746 ফটো উপলব্ধ
562 নাম : মইনা চেংনাৰপী স্বামীৰ নাম: মনসিং বংপী ঘৰ নং : ১৪১ বয়স : 30 লিঙ্গ : মহিলা	CQG0024026 ফটো উপলব্ধ	563 নাম : প্ৰীতি বংপিপী পিতাৰ নাম: চন্দ্ৰ বংপী ঘৰ নং : ১৪১ বয়স : 24 লিঙ্গ : মহিলা	CQG0512590 ফটো উপলব্ধ	564 নাম : বিডিসা বংপিপী পিতাৰ নাম: বামছিং বংপি ঘৰ নং : 141 বয়স : 21 লিঙ্গ : মহিলা	DAS0052571 ফটো উপলব্ধ
565 নাম : ছাৰপি বেপী স্বামীৰ নাম: ছাৰচিং বংপী ঘৰ নং : ১৪২ বয়স : 69 লিঙ্গ : মহিলা	CQG7438779 ফটো উপলব্ধ	566 নাম : বাজেন বংপি পিতাৰ নাম: চাৰসিং বংপি ঘৰ নং : ১৪২ বয়স : 53 লিঙ্গ : পুৰুষ	CQG7438780 ফটো উপলব্ধ	567 নাম : বীনা বেপী স্বামীৰ নাম: বাজেন বংপি ঘৰ নং : ১৪২ বয়স : 49 লিঙ্গ : মহিলা	CQG7438791 ফটো উপলব্ধ
568 নাম : ধৰ্মেন্দ্ৰ বংপি পিতাৰ নাম: ছাৰচিং বংপী ঘৰ নং : ১৪২ বয়স : 47 লিঙ্গ : পুৰুষ	CQG7438804 ফটো উপলব্ধ	569 নাম : সান্তনা বংপিপী স্বামীৰ নাম: ধৰ্মেন্দ্ৰ বংপি ঘৰ নং : 142 বয়স : 28 লিঙ্গ : মহিলা	CQG0214510 ফটো উপলব্ধ	570 নাম : মমীতা বংপিপী পিতাৰ নাম: বাজেন বংপিপী ঘৰ নং : ১৪২ বয়স : 23 লিঙ্গ : মহিলা	CQG0558585 ফটো উপলব্ধ



571 নাম : দোক্ষাই তেৰনপী স্বামীৰ নাম : ৰহিত ৰংপি ঘৰ নং : 142 বয়স : 21 লিঙ্গ : মহিলা	DAS0078147 ফটো উপলব্ধ	572 নাম : কাএত ক্ৰোপী স্বামীৰ নাম : লিন্দক ৰংপি ঘৰ নং : 183 বয়স : 73 লিঙ্গ : মহিলা	CQG7438826 ফটো উপলব্ধ	573 নাম : বৃধেশ্বৰ ৰংপী পিতাৰ নাম : লিন্দক ৰংপি ঘৰ নং : 183 বয়স : 52 লিঙ্গ : পুৰুষ	CQG7438837 ফটো উপলব্ধ
574 নাম : কিৰণ ৰংপিপী পিতাৰ নাম : লিন্দক ৰংপি ঘৰ নং : 183 বয়স : 38 লিঙ্গ : মহিলা	CQG7438859 ফটো উপলব্ধ	575 নাম : দক্ষিণ বে পিতাৰ নাম : চাৰবে বে ঘৰ নং : 188 বয়স : 61 লিঙ্গ : পুৰুষ	CQG7438860 ফটো উপলব্ধ	576 নাম : পূৰ্ণিমা ৰেপী পিতাৰ নাম : দক্ষিণ বে ঘৰ নং : 188 বয়স : 39 লিঙ্গ : মহিলা	CQG7438871 ফটো উপলব্ধ
577 নাম : নৰেন বে পিতাৰ নাম : দক্ষিণ বে ঘৰ নং : 188 বয়স : 38 লিঙ্গ : পুৰুষ	CQG0470518 ফটো উপলব্ধ	578 নাম : নৰেণ বে পিতাৰ নাম : দক্ষিণ বে ঘৰ নং : 188 বয়স : 36 লিঙ্গ : পুৰুষ	CQG1922334 ফটো উপলব্ধ	579 নাম : কলীৰধাপ ফাংছোপী স্বামীৰ নাম : নৰেন বে ঘৰ নং : 188 বয়স : 33 লিঙ্গ : মহিলা	CQG0025197 ফটো উপলব্ধ
580 নাম : প্ৰিতম বে পিতাৰ নাম : দক্ষিণ বে ঘৰ নং : 188 বয়স : 28 লিঙ্গ : পুৰুষ	CQG0025569 ফটো উপলব্ধ	581 নাম : প্ৰোবিতা তেৰনপী স্বামীৰ নাম : প্ৰিতম বে ঘৰ নং : 144 বয়স : 25 লিঙ্গ : মহিলা	DAS0052589 ফটো উপলব্ধ	582 নাম : বৰছিং বে পিতাৰ নাম : তেৰান বে ঘৰ নং : 185 বয়স : 57 লিঙ্গ : পুৰুষ	CQG7438893 ফটো উপলব্ধ
583 নাম : মালতী ৰংফাৰপী স্বামীৰ নাম : বৰসিং বে ঘৰ নং : 185 বয়স : 54 লিঙ্গ : মহিলা	CQG7438906 ফটো উপলব্ধ	584 নাম : প্ৰসেদীপ বে পিতাৰ নাম : বৰসিং বে ঘৰ নং : 145 বয়স : 20 লিঙ্গ : পুৰুষ	DAS0003384 ফটো উপলব্ধ	585 নাম : চাৰ্খে বে পিতাৰ নাম : চাৰবে বে ঘৰ নং : 186 বয়স : 76 লিঙ্গ : পুৰুষ	CQG7438917 ফটো উপলব্ধ
586 নাম : চাৰ্ছিং বে পিতাৰ নাম : চাৰ্খে বে ঘৰ নং : 186 বয়স : 37 লিঙ্গ : পুৰুষ	CQG7438962 ফটো উপলব্ধ	587 নাম : চাংএত ফাংচুপী পিতাৰ নাম : চাৰসিং বে ঘৰ নং : 186 বয়স : 31 লিঙ্গ : মহিলা	CQG0026419 ফটো উপলব্ধ	588 নাম : কাৰাং ক্ৰোপী স্বামীৰ নাম : ৰামসিং তিশ্ব ঘৰ নং : 189 বয়স : 67 লিঙ্গ : মহিলা	CQG7438973 ফটো উপলব্ধ
589 নাম : ধৰম সিং টিছ পিতাৰ নাম : ৰাম সিং টিছ ঘৰ নং : 189 বয়স : 54 লিঙ্গ : পুৰুষ	CQG7438984 ফটো উপলব্ধ	590 নাম : গংগেশ্বৰী ক্ৰোপী স্বামীৰ নাম : ধৰম সিং তিশ্ব ঘৰ নং : 189 বয়স : 44 লিঙ্গ : মহিলা	CQG7438995 ফটো উপলব্ধ	591 নাম : চেমচন ৰংফাৰ পিতাৰ নাম : মন ৰংফাৰ ঘৰ নং : 148 বয়স : 52 লিঙ্গ : পুৰুষ	CQG7439001 ফটো উপলব্ধ
592 নাম : কাৰন ক্ৰামচাপী স্বামীৰ নাম : চেমচন ৰংফাৰ ঘৰ নং : 148 বয়স : 49 লিঙ্গ : মহিলা	CQG7439012 ফটো উপলব্ধ	593 নাম : মেনকা ৰংফাৰপী পিতাৰ নাম : চেমচন ৰংফাৰ ঘৰ নং : 188 বয়স : 37 লিঙ্গ : মহিলা	CQG7439023 ফটো উপলব্ধ	594 নাম : ৰুপসিং ৰংফাৰ পিতাৰ নাম : চেমচন ৰংফাৰ ঘৰ নং : 148 বয়স : 29 লিঙ্গ : পুৰুষ	CQG0027979 ফটো উপলব্ধ
595 নাম : প্ৰদীপ ৰংফাৰ পিতাৰ নাম : ছেমছন ৰংফাৰ ঘৰ নং : 188 বয়স : 28 লিঙ্গ : পুৰুষ	CQG0027987 ফটো উপলব্ধ	596 নাম : সাবিত্ৰী ৰংফাৰপী পিতাৰ নাম : চেমচন ৰংফাৰ ঘৰ নং : 188 বয়স : 22 লিঙ্গ : মহিলা	CQG1257914 ফটো উপলব্ধ	597 নাম : জীনা ৰংপিপী স্বামীৰ নাম : ধনিৰাম ক্ৰো ঘৰ নং : 149 বয়স : 52 লিঙ্গ : মহিলা	CQG7438304 ফটো উপলব্ধ
598 নাম : ধনিৰাম ক্ৰো পিতাৰ নাম : চাৰখে ক্ৰো ঘৰ নং : 149 বয়স : 46 লিঙ্গ : পুৰুষ	CQG7438291 ফটো উপলব্ধ	599 নাম : প্ৰবীন ৰংপি পিতাৰ নাম : চন্দ্ৰ ৰংপি ঘৰ নং : 149 বয়স : 27 লিঙ্গ : পুৰুষ	CQG0215152 ফটো উপলব্ধ	600 নাম : কায়েত ৰংফাৰ স্বামীৰ নাম : প্ৰবীন ৰংপি ঘৰ নং : 149 বয়স : 26 লিঙ্গ : মহিলা	CQG0558437 ফটো উপলব্ধ



601 নাম : বিনিতা ক্ৰোপী পিতাৰ নাম: ধনীৰাম ক্ৰো ঘৰ নং : 149 বয়স : 25 লিঙ্গ : মহিলা	CQG0470385 ফটো উপলব্ধ	602 নাম : সঙ্গীতা ক্ৰোপী পিতাৰ নাম: ধনীৰাম ক্ৰো ঘৰ নং : 149 বয়স : 24 লিঙ্গ : মহিলা	CQG1191659 ফটো উপলব্ধ	603 নাম : বদনসিং ক্ৰো পিতাৰ নাম: ধনীৰাম ক্ৰো ঘৰ নং : 149 বয়স : 22 লিঙ্গ : পুৰুষ	DAS0005173 ফটো উপলব্ধ
604 নাম : অমফু ইংতিপী স্বামীৰ নাম: বালিৰাম টকবী ঘৰ নং : 150 বয়স : 71 লিঙ্গ : মহিলা	CQG7439045 ফটো উপলব্ধ	605 নাম : বাচা টকবীপী পিতাৰ নাম: লুনছে টকবী ঘৰ নং : 150 বয়স : 67 লিঙ্গ : মহিলা	CQG7439089 ফটো উপলব্ধ	606 নাম : মাইৰাম টকবী পিতাৰ নাম: লুনছে টকবী ঘৰ নং : 150 বয়স : 49 লিঙ্গ : পুৰুষ	CQG7439056 ফটো উপলব্ধ
607 নাম : ফানদিৰি টকবী পিতাৰ নাম: লুনছে টকবী ঘৰ নং : 150 বয়স : 47 লিঙ্গ : পুৰুষ	CQG7439067 ফটো উপলব্ধ	608 নাম : ধনি টকবী পিতাৰ নাম: লুনছে টকবী ঘৰ নং : 150 বয়স : 45 লিঙ্গ : মহিলা	CQG7439078 ফটো উপলব্ধ	609 নাম : কাৰে তাৰোপী স্বামীৰ নাম: ধনী টকবী ঘৰ নং : 150 বয়স : 41 লিঙ্গ : মহিলা	CQG7439034 ফটো উপলব্ধ
610 নাম : মঞ্জীৰ টকবীপী মাতৃৰ নাম: অমফু ইংতিপী ঘৰ নং : 150 বয়স : 35 লিঙ্গ : মহিলা	CQG7440757 ফটো উপলব্ধ	611 নাম : চুমি টকবীপী মাতৃৰ নাম: অমফু ইংতিপী ঘৰ নং : 150 বয়স : 31 লিঙ্গ : মহিলা	CQG1922301 ফটো উপলব্ধ	612 নাম : চুমিৰা টকবীপী মাতৃৰ নাম: অমফু ইংতিপী ঘৰ নং : 150 বয়স : 30 লিঙ্গ : মহিলা	CQG1922312 ফটো উপলব্ধ
613 নাম : চুমিৰা টকবীপী মাতৃৰ নাম: অমফু ইংতিপী ঘৰ নং : 150 বয়স : 30 লিঙ্গ : মহিলা	CQG0470492 ফটো উপলব্ধ	614 নাম : ছামছিং তকবী পিতাৰ নাম: বালিৰাম তকবী ঘৰ নং : 150 বয়স : 26 লিঙ্গ : পুৰুষ	CQG0377358 ফটো উপলব্ধ	615 নাম : আনন তকবী পিতাৰ নাম: বালিৰাম তকবী ঘৰ নং : 150 বয়স : 25 লিঙ্গ : পুৰুষ	CQG0337915 ফটো উপলব্ধ
616 নাম : গজেন বে পিতাৰ নাম: বংলং বে ঘৰ নং : 151 বয়স : 45 লিঙ্গ : পুৰুষ	CQG7439125 ফটো উপলব্ধ	617 নাম : কুচুমী তাৰোপী স্বামীৰ নাম: গজেন বে ঘৰ নং : 152 বয়স : 32 লিঙ্গ : মহিলা	CQG0336404 ফটো উপলব্ধ	618 নাম : চাৰচিং ক্ৰামচা পিতাৰ নাম: চাৰবুৰা ক্ৰামচা ঘৰ নং : 152 বয়স : 55 লিঙ্গ : পুৰুষ	CQG7439181 ফটো উপলব্ধ
619 নাম : হলীৰাম ক্ৰামছা পিতাৰ নাম: চাৰচিং ক্ৰামচা ঘৰ নং : 152 বয়স : 35 লিঙ্গ : পুৰুষ	CQG7439205 ফটো উপলব্ধ	620 নাম : বেণি ফাংচুপী স্বামীৰ নাম: হলীৰাম ক্ৰামচা ঘৰ নং : 152 বয়স : 30 লিঙ্গ : মহিলা	CQG0332973 ফটো উপলব্ধ	621 নাম : চান্দিপ ক্ৰামছা পিতাৰ নাম: চাৰচিং ক্ৰামছা ঘৰ নং : 152 বয়স : 24 লিঙ্গ : পুৰুষ	DAS0077891 ফটো উপলব্ধ
622 নাম : ইংচিৰ ফাংচুপী স্বামীৰ নাম: মাইচিং ক্ৰামছা ঘৰ নং : 153 বয়স : 58 লিঙ্গ : মহিলা	CQG7439250 ফটো উপলব্ধ	623 নাম : জেকি ক্ৰামচা পিতাৰ নাম: কিৰি ক্ৰামচা ঘৰ নং : 153 বয়স : 40 লিঙ্গ : পুৰুষ	CQG7440779 ফটো উপলব্ধ	624 নাম : কাঞ্চন ফাংচুপী পিতাৰ নাম: বিছ ফাংচু ঘৰ নং : 153 বয়স : 36 লিঙ্গ : মহিলা	CQG7440804 ফটো উপলব্ধ
625 নাম : চাৰলং ক্ৰামছা পিতাৰ নাম: কিৰি ক্ৰামচা ঘৰ নং : 153 বয়স : 34 লিঙ্গ : পুৰুষ	CQG7440780 ফটো উপলব্ধ	626 নাম : চুৰেন ক্ৰামচা পিতাৰ নাম: কিৰি ক্ৰামচা ঘৰ নং : 153 বয়স : 34 লিঙ্গ : পুৰুষ	CQG7440791 ফটো উপলব্ধ	627 নাম : শান্তি ক্ৰামছাপী পিতাৰ নাম: মাইসিং ক্ৰামছা ঘৰ নং : 153 বয়স : 32 লিঙ্গ : মহিলা	CQG0030437 ফটো উপলব্ধ
628 নাম : আলিচা বংফাৰপী স্বামীৰ নাম: চাৰলং ক্ৰামচা ঘৰ নং : 153 বয়স : 27 লিঙ্গ : মহিলা	CQG0227231 ফটো উপলব্ধ	629 নাম : দিবিকা ক্ৰামচাপী পিতাৰ নাম: মাইচিং ক্ৰামচা ঘৰ নং : 153 বয়স : 22 লিঙ্গ : মহিলা	CQG1392927 ফটো উপলব্ধ	630 নাম : মহিন তিছ পিতাৰ নাম: মেন তিছ ঘৰ নং : 158 বয়স : 84 লিঙ্গ : পুৰুষ	CQG7439261 ফটো উপলব্ধ



631 নাম : ধনীৰাম তিচ্ছ পিতাৰ নাম: মহিম তিচ্ছ ঘৰ নং : ১৫৪ বয়স : 36 লিঙ্গ : পুৰুষ	CQG7439307 ফটো উপলব্ধ	632 নাম : সঞ্জলী টেবনপী স্বামীৰ নাম: ধনীৰাম তিচ্ছ ঘৰ নং : ১৫৪ বয়স : 26 লিঙ্গ : মহিলা	CQG0332999 ফটো উপলব্ধ	633 নাম : ললিত তেৰাং পিতাৰ নাম: শ্যাম তেৰাং ঘৰ নং : ১৫৫ বয়স : 67 লিঙ্গ : পুৰুষ	CQG7439329 ফটো উপলব্ধ
634 নাম : বানৰে ৰংপিপী স্বামীৰ নাম: ললিত তেৰাং ঘৰ নং : ১৫৫ বয়স : 65 লিঙ্গ : মহিলা	CQG7439330 ফটো উপলব্ধ	635 নাম : কিৰণ তেৰাংপী পিতাৰ নাম: ললিত তেৰাং ঘৰ নং : ১৫৫ বয়স : 39 লিঙ্গ : মহিলা	CQG7439341 ফটো উপলব্ধ	636 নাম : মনিৰাম তেৰাং পিতাৰ নাম: ললিত তেৰাং ঘৰ নং : ১৫৫ বয়স : 38 লিঙ্গ : পুৰুষ	CQG7439352 ফটো উপলব্ধ
637 নাম : বীনা তেৰাংপি পিতাৰ নাম: ললিত তেৰাং ঘৰ নং : ১৫৫ বয়স : 28 লিঙ্গ : মহিলা	CQG0202069 ফটো উপলব্ধ	638 নাম : কমল তেৰাং পিতাৰ নাম: ললিত তেৰাং ঘৰ নং : ১৫৫ বয়স : 27 লিঙ্গ : পুৰুষ	CQG0202168 ফটো উপলব্ধ	639 নাম : ৰোবিকা ৰংপিপী স্বামীৰ নাম: কমল তেৰাং ঘৰ নং : 155 বয়স : 26 লিঙ্গ : মহিলা	CQG0226324 ফটো উপলব্ধ
640 নাম : দিহি ৰংহুংপী স্বামীৰ নাম: বেনিৰাম তেৰাং ঘৰ নং : ১৫৬ বয়স : 67 লিঙ্গ : মহিলা	CQG7439363 ফটো উপলব্ধ	641 নাম : হৰেন তেৰাং পিতাৰ নাম: বেনিৰাম তেৰাং ঘৰ নং : ১৫৬ বয়স : 45 লিঙ্গ : পুৰুষ	CQG7439385 ফটো উপলব্ধ	642 নাম : পদমী ৰংহাংপী স্বামীৰ নাম: হৰেন তেৰাং ঘৰ নং : ১৫৬ বয়স : 39 লিঙ্গ : মহিলা	CQG7439421 ফটো উপলব্ধ
643 নাম : চাৰনে তেৰাংপী পিতাৰ নাম: বেনিৰাম তেৰাং ঘৰ নং : ১৫৬ বয়স : 38 লিঙ্গ : মহিলা	CQG7439409 ফটো উপলব্ধ	644 নাম : অনিমা তেৰাংপী পিতাৰ নাম: বেনিৰাম তেৰাং ঘৰ নং : ১৫৬ বয়স : 37 লিঙ্গ : মহিলা	CQG7439410 ফটো উপলব্ধ	645 নাম : নবিন তেৰাং পিতাৰ নাম: শ্যাম তেৰাং ঘৰ নং : 157 বয়স : 67 লিঙ্গ : পুৰুষ	CQG7439432 ফটো উপলব্ধ
646 নাম : ককজান ৰংহাংপী স্বামীৰ নাম: নবীন তেৰাং ঘৰ নং : ১৫৭ বয়স : 66 লিঙ্গ : মহিলা	CQG7439443 ফটো উপলব্ধ	647 নাম : দিলিৰাম তেৰাং পিতাৰ নাম: নবিন তেৰাং ঘৰ নং : ১৫৭ বয়স : 47 লিঙ্গ : পুৰুষ	CQG7439454 ফটো উপলব্ধ	648 নাম : গোলাপী ৰংহাংপী স্বামীৰ নাম: দিলিৰাম তেৰাং ঘৰ নং : ১৫৭ বয়স : 43 লিঙ্গ : মহিলা	CQG7439465 ফটো উপলব্ধ
649 নাম : ৰোমিতা তেৰাংপী পিতাৰ নাম: দিলিৰাম তেৰাং ঘৰ নং : 157 বয়স : 21 লিঙ্গ : মহিলা	DAS0031468 ফটো উপলব্ধ	650 নাম : ফটিক শইকীয়া পিতাৰ নাম: শোভাই শইকীয়া ঘৰ নং : ১৫৮ বয়স : 59 লিঙ্গ : পুৰুষ	CQG7439476 ফটো উপলব্ধ	651 নাম : ৰাজেশ্বৰ বে পিতাৰ নাম: মণিৰাম বে ঘৰ নং : ১৫৮ বয়স : 52 লিঙ্গ : পুৰুষ	CQG7439512 ফটো উপলব্ধ
652 নাম : নৰেশ্বৰ বে পিতাৰ নাম: মনিৰাম বে ঘৰ নং : ১৫৮ বয়স : 49 লিঙ্গ : পুৰুষ	CQG7439498 ফটো উপলব্ধ	653 নাম : ভবানী তিশুপী স্বামীৰ নাম: ৰাজেশ্বৰ বে ঘৰ নং : ১৫৮ বয়স : 46 লিঙ্গ : মহিলা	CQG7439523 ফটো উপলব্ধ	654 নাম : দিপালি ক্ৰামছাপী স্বামীৰ নাম: নৰেশ্বৰ বে ঘৰ নং : ১৫৮ বয়স : 46 লিঙ্গ : মহিলা	CQG7439501 ফটো উপলব্ধ
655 নাম : সোনালী ফাংছপী স্বামীৰ নাম: মিলটন বে ঘৰ নং : ১৫৮ বয়স : 40 লিঙ্গ : মহিলা	CQG7439545 ফটো উপলব্ধ	656 নাম : মিলটন বে পিতাৰ নাম: মণিৰাম বে ঘৰ নং : ১৫৮ বয়স : 39 লিঙ্গ : পুৰুষ	CQG7439534 ফটো উপলব্ধ	657 নাম : কোঁৱৰ বে পিতাৰ নাম: নৰেশ্বৰ বে ঘৰ নং : ১৫৮ বয়স : 23 লিঙ্গ : পুৰুষ	CQG0583138 ফটো উপলব্ধ
658 নাম : ভিবেষ্ট বে পিতাৰ নাম: নৰেশ্বৰ বে ঘৰ নং : ১৫৮ বয়স : 22 লিঙ্গ : পুৰুষ	CQG1404474 ফটো উপলব্ধ	659 নাম : ৰেংপি ৰংহুংপী স্বামীৰ নাম: চিকাৰী বে ঘৰ নং : ১৬২ বয়স : 69 লিঙ্গ : মহিলা	CQG7439556 ফটো উপলব্ধ	660 নাম : গজেন বে পিতাৰ নাম: চিকাৰী বে ঘৰ নং : ১৬২ বয়স : 39 লিঙ্গ : পুৰুষ	CQG7439567 ফটো উপলব্ধ



661 নাম : কাছে তাৰোপী স্বামীৰ নাম: গজেন বে ঘৰ নং : ১৬২ বয়স : 29 লিঙ্গ : মহিলা	CQG0034777 ফটো উপলব্ধ	662 নাম : দিপেন বে পিতাৰ নাম: বেংপি ৰংহাং ঘৰ নং : 162 বয়স : 27 লিঙ্গ : পুৰুষ	CQG0214890 ফটো উপলব্ধ	663 নাম : ফুলেশ্বৰী ছেংনাৰপী স্বামীৰ নাম: বুধেশ্বৰ তাৰো ঘৰ নং : ১৬৪ বয়স : 61 লিঙ্গ : মহিলা	CQG7439589 ফটো উপলব্ধ
664 নাম : বুধেশ্বৰ তাৰো পিতাৰ নাম: চাৰ তাৰো ঘৰ নং : 164 বয়স : 50 লিঙ্গ : পুৰুষ	CQG0332924 ফটো উপলব্ধ	665 নাম : সুভাছ তাৰো পিতাৰ নাম: বুধেশ্বৰ তাৰো ঘৰ নং : ১৬৪ বয়স : 35 লিঙ্গ : পুৰুষ	CQG7439614 ফটো উপলব্ধ	666 নাম : কাচাং ফ্ৰোপী স্বামীৰ নাম: সুভাছ তাৰো ঘৰ নং : ১৬৪ বয়স : 35 লিঙ্গ : মহিলা	CQG7439603 ফটো উপলব্ধ
667 নাম : মিনা তাৰোপী পিতাৰ নাম: বুধেশ্বৰ তাৰো ঘৰ নং : ১৬৪ বয়স : 30 লিঙ্গ : মহিলা	CQG0035188 ফটো উপলব্ধ	668 নাম : গীতা তাৰোপী পিতাৰ নাম: বুদ্ধেশ্বৰ তাৰো ঘৰ নং : 164 বয়স : 25 লিঙ্গ : মহিলা	CQG0377317 ফটো উপলব্ধ	669 নাম : অক্ষু ইংতিপী স্বামীৰ নাম: চাৰবে বে ঘৰ নং : ১৬৬ বয়স : 66 লিঙ্গ : মহিলা	CQG7439647 ফটো উপলব্ধ
670 নাম : ধৰম বে মাতৃৰ নাম: অক্ষু ইংতিপী ঘৰ নং : 166 বয়স : 45 লিঙ্গ : পুৰুষ	DAS0077909 ফটো উপলব্ধ	671 নাম : দেবশীশ বে মাতৃৰ নাম: অক্ষু ইংতিপী ঘৰ নং : ১৬৬ বয়স : 33 লিঙ্গ : পুৰুষ	CQG0036046 ফটো উপলব্ধ	672 নাম : বিনা চিংনাৰপী স্বামীৰ নাম: ধৰম বে ঘৰ নং : 166 বয়স : 32 লিঙ্গ : মহিলা	DAS0077917 ফটো উপলব্ধ
673 নাম : অঞ্জলী ইংতিপী স্বামীৰ নাম: দেৱশীশ বে ঘৰ নং : ১৬৬ বয়স : 30 লিঙ্গ : মহিলা	CQG0036178 ফটো উপলব্ধ	674 নাম : মনু খদাল পিতাৰ নাম: বৰজু খদাল ঘৰ নং : ১৬৭ বয়স : 69 লিঙ্গ : পুৰুষ	CQG7439783 ফটো উপলব্ধ	675 নাম : মালতী খদাল স্বামীৰ নাম: মনু খদাল ঘৰ নং : ১৬৭ বয়স : 61 লিঙ্গ : মহিলা	CQG7439794 ফটো উপলব্ধ
676 নাম : চন্দন খদাল পিতাৰ নাম: মনু খদাল ঘৰ নং : ১৬৭ বয়স : 37 লিঙ্গ : পুৰুষ	CQG7439705 ফটো উপলব্ধ	677 নাম : বিকাশ খোদাল পিতাৰ নাম: মনু খোদাল ঘৰ নং : ১৬৭ বয়স : 31 লিঙ্গ : পুৰুষ	CQG1383751 ফটো উপলব্ধ	678 নাম : ৰেখা খোদাল স্বামীৰ নাম: বিকাশ খোদাল ঘৰ নং : ১৬৭ বয়স : 26 লিঙ্গ : মহিলা	CQG1383744 ফটো উপলব্ধ
679 নাম : ৰমি খদাল স্বামীৰ নাম: লখিন্দৰ খদাল ঘৰ নং : ১৬৯ বয়স : 59 লিঙ্গ : মহিলা	CQG7439818 ফটো উপলব্ধ	680 নাম : শংকৰ খোদাল পিতাৰ নাম: লক্ষীন্দৰ খোদাল ঘৰ নং : ১৬৯ বয়স : 42 লিঙ্গ : পুৰুষ	CQG7439830 ফটো উপলব্ধ	681 নাম : জ্যোতিষা খোদাল স্বামীৰ নাম: আগষ্ট খোদাল ঘৰ নং : ১৬৯ বয়স : 39 লিঙ্গ : মহিলা	CQG7439852 ফটো উপলব্ধ
682 নাম : আগষ্ট খদাল পিতাৰ নাম: লখিন্দৰ খদাল ঘৰ নং : ১৬৯ বয়স : 37 লিঙ্গ : পুৰুষ	CQG7439829 ফটো উপলব্ধ	683 নাম : তিনা খদাল স্বামীৰ নাম: বিমল খদাল ঘৰ নং : 169 বয়স : 29 লিঙ্গ : মহিলা	CQG0337907 ফটো উপলব্ধ	684 নাম : দেবন্তি খদাল স্বামীৰ নাম: চবাচ খদাল ঘৰ নং : 169 বয়স : 27 লিঙ্গ : মহিলা	CQG1237965 ফটো উপলব্ধ
685 নাম : চন্দ্ৰকান্ত খদাল পিতাৰ নাম: বৰজু খদাল ঘৰ নং : ১৭১ বয়স : 59 লিঙ্গ : পুৰুষ	CQG7439885 ফটো উপলব্ধ	686 নাম : অম্বিকা খোদাল স্বামীৰ নাম: চন্দ্ৰকান্ত খদাল ঘৰ নং : ১৭১ বয়স : 54 লিঙ্গ : মহিলা	CQG7439896 ফটো উপলব্ধ	687 নাম : আকাশ খদাল পিতাৰ নাম: চন্দ্ৰকান্ত খদাল ঘৰ নং : ১৭১ বয়স : 35 লিঙ্গ : পুৰুষ	CQG7439909 ফটো উপলব্ধ
688 নাম : সঙ্গীতা চবৰ স্বামীৰ নাম: অৰুন চবৰ ঘৰ নং : ১৭১ বয়স : 33 লিঙ্গ : মহিলা	CQG1383728 ফটো উপলব্ধ	689 নাম : পূজা খোদাল স্বামীৰ নাম: আকাশ খোদাল ঘৰ নং : ১৭১ বয়স : 29 লিঙ্গ : মহিলা	CQG1383736 ফটো উপলব্ধ	690 নাম : অনিতা চবৰ পিতাৰ নাম: শিবু চবৰ ঘৰ নং : 171 বয়স : 23 লিঙ্গ : মহিলা	DAS0005900 ফটো উপলব্ধ



691 নাম : লক্ষ্মী খোদাল পিতাৰ নাম: চন্দ্ৰ খোদাল ঘৰ নং : ১৭১ বয়স : 22 লিঙ্গ : মহিলা	CQG1383702 ফটো উপলব্ধ	692 নাম : শিব চুবৰ পিতাৰ নাম: সোমাৰ চুবৰ ঘৰ নং : ১৭১ক বয়স : 66 লিঙ্গ : পুৰুষ	CQG7439921 ফটো উপলব্ধ	693 নাম : পাৰ্বতী চুবৰ স্বামীৰ নাম: শিব চুবৰ ঘৰ নং : ১৭১ক বয়স : 62 লিঙ্গ : মহিলা	CQG7439932 ফটো উপলব্ধ
694 নাম : অৰুণ চুবৰ পিতাৰ নাম: শিৱ চুবৰ ঘৰ নং : ১৭১ক বয়স : 35 লিঙ্গ : পুৰুষ	CQG7439910 ফটো উপলব্ধ	695 নাম : বিৰেন খদাল পিতাৰ নাম: কেশব খদাল ঘৰ নং : ১৭২ বয়স : 54 লিঙ্গ : পুৰুষ	CQG7439943 ফটো উপলব্ধ	696 নাম : বীনা খদাল স্বামীৰ নাম: বিৰেন খদাল ঘৰ নং : ১৭২ বয়স : 47 লিঙ্গ : মহিলা	CQG7439954 ফটো উপলব্ধ
697 নাম : চয়ন চুবৰ পিতাৰ নাম: মহাদেৱ চুবৰ ঘৰ নং : 172 বয়স : 28 লিঙ্গ : পুৰুষ	DAS0004986 ফটো উপলব্ধ	698 নাম : সাহিল মহাদেৱ চুবৰ পিতাৰ নাম: মহাদেৱ চুবৰ ঘৰ নং : 172 বয়স : 28 লিঙ্গ : পুৰুষ	DAS0006015 ফটো উপলব্ধ	#2 699 নাম : মহাদেৱ চুবৰ পিতাৰ নাম: কেচা চুবৰ ঘৰ নং : ১৭২ক বয়স : 38 লিঙ্গ : পুৰুষ	CQG7439987 ফটো উপলব্ধ
700 নাম : চুন খদাল পিতাৰ নাম: চম্বৰু খদাল ঘৰ নং : ১৭৩ বয়স : 49 লিঙ্গ : পুৰুষ	CQG7439998 ফটো উপলব্ধ	701 নাম : নন্দ মাৰি পিতাৰ নাম: দেবান চৰ্দাৰ ৰাজি ঘৰ নং : ১৭৪ বয়স : 57 লিঙ্গ : পুৰুষ	CQG7440019 ফটো উপলব্ধ	702 নাম : ৰাজেশ মাৰি পিতাৰ নাম: নন্দ মাৰি ঘৰ নং : ১৭৪ বয়স : 44 লিঙ্গ : পুৰুষ	CQG7440031 ফটো উপলব্ধ
703 নাম : চিতলা মাৰি স্বামীৰ নাম: ৰাজেশ মাৰি ঘৰ নং : ১৭৪ বয়স : 39 লিঙ্গ : মহিলা	CQG7440042 ফটো উপলব্ধ	704 নাম : পদমিনি মাৰি স্বামীৰ নাম: চুকুৰাম মাৰি ঘৰ নং : ১৭৪ বয়স : 32 লিঙ্গ : মহিলা	CQG0414292 ফটো উপলব্ধ	705 নাম : খৰ্গ বাহাদুৰ বিশ্বকৰ্মা পিতাৰ নাম: কেশব বাহাদুৰ বিশ্বকৰ্মা ঘৰ নং : ১৭৫ বয়স : 59 লিঙ্গ : পুৰুষ	CQG7440064 ফটো উপলব্ধ
706 নাম : সৰস্বতী বিশ্বকৰ্মা স্বামীৰ নাম: খৰ্গ বাহাদুৰ বিশ্বকৰ্মা ঘৰ নং : ১৭৫ বয়স : 57 লিঙ্গ : মহিলা	CQG7440075 ফটো উপলব্ধ	707 নাম : প্ৰেম বাহাদুৰ বিশ্বকৰ্মা পিতাৰ নাম: খৰ্গ বাহাদুৰ বিশ্বকৰ্মা ঘৰ নং : ১৭৫ বয়স : 39 লিঙ্গ : পুৰুষ	CQG7440086 ফটো উপলব্ধ	708 নাম : দিয়া বিশ্বকৰ্মা স্বামীৰ নাম: প্ৰেম বাঃ বিশ্বকৰ্মা ঘৰ নং : ১৭৫ বয়স : 38 লিঙ্গ : মহিলা	CQG7440053 ফটো উপলব্ধ
709 নাম : চনিচৰ বিশ্বকৰ্মা পিতাৰ নাম: খৰ্গ বাহাদুৰ বিশ্বকৰ্মা ঘৰ নং : ১৭৫ বয়স : 35 লিঙ্গ : পুৰুষ	CQG7440097 ফটো উপলব্ধ	710 নাম : প্ৰদীপ খদাল পিতাৰ নাম: প্ৰদীপ খদাল ঘৰ নং : ১৭৫ক বয়স : 37 লিঙ্গ : পুৰুষ	CQG7440111 ফটো উপলব্ধ	711 নাম : চাৰ্খে টকবী পিতাৰ নাম: বালিৰাম টকবী ঘৰ নং : ১৮১ বয়স : 49 লিঙ্গ : পুৰুষ	CQG7440144 ফটো উপলব্ধ
712 নাম : জিলাৰাম টকবী পিতাৰ নাম: বালিৰাম টকবী ঘৰ নং : ১৮১ বয়স : 47 লিঙ্গ : পুৰুষ	CQG7440155 ফটো উপলব্ধ	713 নাম : জয়ৰাম টকবী পিতাৰ নাম: বালিৰাম টকবী ঘৰ নং : ১৮১ বয়স : 44 লিঙ্গ : পুৰুষ	CQG7440166 ফটো উপলব্ধ	714 নাম : মহেশ্বৰ টকবী পিতাৰ নাম: বালিৰাম টকবী ঘৰ নং : ১৮১ বয়স : 39 লিঙ্গ : পুৰুষ	CQG7440177 ফটো উপলব্ধ
715 নাম : অনিমা ৰংহাংপী স্বামীৰ নাম: জিলাৰাম টকবী ঘৰ নং : ১৮১ বয়স : 35 লিঙ্গ : মহিলা	CQG0512046 ফটো উপলব্ধ	716 নাম : মনজীৰ তাৰোপী স্বামীৰ নাম: জয়ৰাম টকবী ঘৰ নং : ১৮১ বয়স : 29 লিঙ্গ : মহিলা	CQG0043489 ফটো উপলব্ধ	717 নাম : সংগিতা ইংতিপী স্বামীৰ নাম: মহেশ্বৰ টকবী ঘৰ নং : 181 বয়স : 28 লিঙ্গ : মহিলা	CQG0214502 ফটো উপলব্ধ
718 নাম : কপিল লাংনে পিতাৰ নাম: দেবেশ্বৰ লাংনে ঘৰ নং : ১৮২ বয়স : 54 লিঙ্গ : পুৰুষ	CQG7440202 ফটো উপলব্ধ	719 নাম : শান্তি টকবীপী স্বামীৰ নাম: কপিল লাংনে ঘৰ নং : ১৮২ বয়স : 46 লিঙ্গ : মহিলা	CQG7440213 ফটো উপলব্ধ	720 নাম : দংফুই তেৰনপী স্বামীৰ নাম: ডালিম টকবী ঘৰ নং : ১৮২ বয়স : 46 লিঙ্গ : মহিলা	CQG7440199 ফটো উপলব্ধ



721 নাম : লিৰবন টকবিপী পিতাৰ নাম: ডালিম টকবি ঘৰ নং : 182 বয়স : 31 লিঙ্গ : মহিলা	CQG0214973 ফটো উপলব্ধ	722 নাম : মানসিং টকবি পিতাৰ নাম: ডালিম টকবি ঘৰ নং : 182 বয়স : 24 লিঙ্গ : পুৰুষ	CQG1191782 ফটো উপলব্ধ	723 নাম : কাৰে তেৰনপী স্বামীৰ নাম: বালিৰাম টকবী ঘৰ নং : 187 বয়স : 77 লিঙ্গ : মহিলা	CQG7440133 ফটো উপলব্ধ
724 নাম : ডালিম টকবি পিতাৰ নাম: বগাৰাম টকবী ঘৰ নং : 188 বয়স : 49 লিঙ্গ : পুৰুষ	CQG7440188 ফটো উপলব্ধ	725 নাম : চাৰিকা চিনাবাবু তেলেঙ্গা স্বামীৰ নাম: হৰেন তেলেঙ্গা ঘৰ নং : 190 বয়স : 48 লিঙ্গ : মহিলা	CQG1191725 ফটো উপলব্ধ	S2 726 নাম : পুনা তেলেঙ্গা পিতাৰ নাম: লক্ষ্মণ তেলেঙ্গা ঘৰ নং : 190 বয়স : 44 লিঙ্গ : পুৰুষ	CQG7440257 ফটো উপলব্ধ
727 নাম : বাতুল তেলেঙা পিতাৰ নাম: হৰেন তেলেঙা ঘৰ নং : 190 বয়স : 25 লিঙ্গ : পুৰুষ	CQG1191733 ফটো উপলব্ধ	728 নাম : চিকাৰী ক্ৰামছা পিতাৰ নাম: চাৰবুৰা ক্ৰামছা ঘৰ নং : 191 বয়স : 71 লিঙ্গ : পুৰুষ	CQG7440304 ফটো উপলব্ধ	729 নাম : অমফ ফাংচুপী স্বামীৰ নাম: চিকাৰী ক্ৰামছা ঘৰ নং : 191 বয়স : 67 লিঙ্গ : মহিলা	CQG7440315 ফটো উপলব্ধ
730 নাম : মেনসিং ক্ৰামছা পিতাৰ নাম: চিকাৰী ক্ৰামছা ঘৰ নং : 191 বয়স : 39 লিঙ্গ : পুৰুষ	CQG1191709 ফটো উপলব্ধ	731 নাম : মেনসিং ক্ৰামছা পিতাৰ নাম: চিকাৰী ক্ৰামছা ঘৰ নং : 191 বয়স : 33 লিঙ্গ : পুৰুষ	CQG0046599 ফটো উপলব্ধ	732 নাম : জয়ৰাম ক্ৰামছা পিতাৰ নাম: চিকাৰী ক্ৰামছা ঘৰ নং : 191 বয়স : 30 লিঙ্গ : পুৰুষ	CQG0046698 ফটো উপলব্ধ
733 নাম : জিৰেন ক্ৰামছা পিতাৰ নাম: চিকাৰী ক্ৰামছা ঘৰ নং : 191 বয়স : 29 লিঙ্গ : পুৰুষ	CQG0046839 ফটো উপলব্ধ	734 নাম : প্ৰিয়া তকবিপী স্বামীৰ নাম: জয়ৰাম ক্ৰামছা ঘৰ নং : 191 বয়স : 28 লিঙ্গ : মহিলা	CQG0226290 ফটো উপলব্ধ	735 নাম : প্ৰিয়া কিলিংপী স্বামীৰ নাম: জিৰেন ক্ৰামছা ঘৰ নং : 191 বয়স : 19 লিঙ্গ : মহিলা	DAS0077867 ফটো উপলব্ধ
736 নাম : পন্ডিত ফংচু পিতাৰ নাম: বৰঙী ফংচু ঘৰ নং : 192 বয়স : 74 লিঙ্গ : পুৰুষ	CQG7440348 ফটো উপলব্ধ	737 নাম : বাছা তেৰাংপী স্বামীৰ নাম: পন্ডিত ফংচু ঘৰ নং : 192 বয়স : 71 লিঙ্গ : মহিলা	CQG7440359 ফটো উপলব্ধ	738 নাম : অৰণ ফাংছ পিতাৰ নাম: পন্ডিত ফাংচু ঘৰ নং : 192 বয়স : 61 লিঙ্গ : পুৰুষ	CQG7440360 ফটো উপলব্ধ
739 নাম : কমন ফাংছপী পিতাৰ নাম: পন্ডিত ফাংচু ঘৰ নং : 192 বয়স : 51 লিঙ্গ : পুৰুষ	CQG7440382 ফটো উপলব্ধ	740 নাম : চাৰসিং ফাংচু পিতাৰ নাম: পন্ডিত ফাংচু ঘৰ নং : 192 বয়স : 32 লিঙ্গ : পুৰুষ	CQG0214791 ফটো উপলব্ধ	741 নাম : গবিন ফাংছ পিতাৰ নাম: পন্ডিত ফাংচু ঘৰ নং : 192 বয়স : 30 লিঙ্গ : পুৰুষ	CQG1922209 ফটো উপলব্ধ
742 নাম : গবীন ফাংছ পিতাৰ নাম: পন্ডিত ফাংছ ঘৰ নং : 192 বয়স : 30 লিঙ্গ : পুৰুষ	CQG0470245 ফটো উপলব্ধ	743 নাম : বাৰেপ ফংছ পিতাৰ নাম: পন্ডিত ফাংচু ঘৰ নং : 192 বয়স : 29 লিঙ্গ : পুৰুষ	CQG0214833 ফটো উপলব্ধ	744 নাম : চনিয়া তেৰাংপী স্বামীৰ নাম: গবিন ফাংচু ঘৰ নং : 192 বয়স : 27 লিঙ্গ : মহিলা	CQG0214700 ফটো উপলব্ধ
745 নাম : দেবিকা বেপী স্বামীৰ নাম: চাৰাচিং ফাংচো ঘৰ নং : 192 বয়স : 24 লিঙ্গ : মহিলা	CQG0558494 ফটো উপলব্ধ	746 নাম : ছাৰ তেৰন পিতাৰ নাম: চাৰ্থে তেৰন ঘৰ নং : 193 বয়স : 49 লিঙ্গ : পুৰুষ	CQG7440393 ফটো উপলব্ধ	747 নাম : কাৰেং ফাংচুপী স্বামীৰ নাম: চাৰ তেৰণ ঘৰ নং : 193 বয়স : 44 লিঙ্গ : মহিলা	CQG7440406 ফটো উপলব্ধ
748 নাম : অমিৰ তেৰণ পিতাৰ নাম: চাৰ তেৰণ ঘৰ নং : 193 বয়স : 32 লিঙ্গ : পুৰুষ	CQG7440837 ফটো উপলব্ধ	749 নাম : কৰিনা ফাংচুপী স্বামীৰ নাম: অমিৰ তেৰন ঘৰ নং : 193 বয়স : 29 লিঙ্গ : মহিলা	CQG0215111 ফটো উপলব্ধ	750 নাম : চাৰ বংপি পিতাৰ নাম: ৰামসিং ৰংপি ঘৰ নং : 195 বয়স : 64 লিঙ্গ : পুৰুষ	CQG7440417 ফটো উপলব্ধ



751 নাম : তাবৎ তেৰনপী স্বামীৰ নাম: চাৰ বংপি ঘৰ নং : ১৯৫ বয়স : 59 লিঙ্গ : মহিলা	CQG7440428 ফটো উপলব্ধ	752 নাম : বাবুৰাম বংপি পিতাৰ নাম: চাৰ বংপি ঘৰ নং : ১৯৫ বয়স : 41 লিঙ্গ : পুৰুষ	CQG7440439 ফটো উপলব্ধ	753 নাম : বিজেন বংপি পিতাৰ নাম: চাৰ বংপি ঘৰ নং : ১৯৫ বয়স : 39 লিঙ্গ : পুৰুষ	CQG7440451 ফটো উপলব্ধ
754 নাম : বীনা তেৰনপী স্বামীৰ নাম: বাতিৰাম বংপি ঘৰ নং : ১৯৫ক বয়স : 37 লিঙ্গ : মহিলা	CQG7440484 ফটো উপলব্ধ	755 নাম : সীতা তেৰনপী স্বামীৰ নাম: বাবুৰাম বংপি ঘৰ নং : ১৯৫ বয়স : 37 লিঙ্গ : মহিলা	CQG7440440 ফটো উপলব্ধ	756 নাম : চম্পা তেৰংপী স্বামীৰ নাম: বিজেন বংপি ঘৰ নং : ১৯৫ বয়স : 37 লিঙ্গ : মহিলা	CQG7440462 ফটো উপলব্ধ
757 নাম : ৰিমা বংপিপী পিতাৰ নাম: বাবুৰাম বংপি ঘৰ নং : ১৯৫ বয়স : 23 লিঙ্গ : মহিলা	CQG1191584 ফটো উপলব্ধ	758 নাম : কমলেশ্বৰ বংপি পিতাৰ নাম: বাবুৰাম বংপি ঘৰ নং : ১৯৫ বয়স : 22 লিঙ্গ : পুৰুষ	CQG1364355 ফটো উপলব্ধ	759 নাম : নিকিতা বংপিপী পিতাৰ নাম: বাতিৰাম বংপি ঘৰ নং : ১৯৫ বয়স : 22 লিঙ্গ : মহিলা	CQG1392935 ফটো উপলব্ধ
760 নাম : বাতিৰাম বংপি পিতাৰ নাম: চাৰ বংপি ঘৰ নং : ১৯৫ক বয়স : 39 লিঙ্গ : পুৰুষ	CQG7440473 ফটো উপলব্ধ	761 নাম : কানিয়া বংহাং পিতাৰ নাম: চাৰেট বংপি ঘৰ নং : ১৯৬ বয়স : 74 লিঙ্গ : পুৰুষ	CQG7440495 ফটো উপলব্ধ	762 নাম : চাৰনে বংফাৰপী স্বামীৰ নাম: কানিয়া বংহাং ঘৰ নং : ১৯৬ বয়স : 66 লিঙ্গ : মহিলা	CQG7440508 ফটো উপলব্ধ
763 নাম : জিতেন বংহাং পিতাৰ নাম: কানিয়া বংহাং ঘৰ নং : ১৯৬ বয়স : 47 লিঙ্গ : পুৰুষ	CQG7440519 ফটো উপলব্ধ	764 নাম : কাৰেং তেৰনপী স্বামীৰ নাম: জিতেন বংহাং ঘৰ নং : ১৯৬ বয়স : 42 লিঙ্গ : মহিলা	CQG7440520 ফটো উপলব্ধ	765 নাম : চিং বংহাং পিতাৰ নাম: কানিয়া বংহাং ঘৰ নং : ১৯৬ বয়স : 37 লিঙ্গ : পুৰুষ	CQG7440531 ফটো উপলব্ধ
766 নাম : খেলান বংবুং পিতাৰ নাম: মাইবংগা বংবুং ঘৰ নং : ১৯৭ বয়স : 55 লিঙ্গ : পুৰুষ	CQG7440542 ফটো উপলব্ধ	767 নাম : কুইএত টেৰোম্পী স্বামীৰ নাম: খেলান বংবুং ঘৰ নং : ১৯৭ বয়স : 52 লিঙ্গ : মহিলা	CQG7440553 ফটো উপলব্ধ	768 নাম : গৌবিন বংৰোং পিতাৰ নাম: খেলান বংৰোং ঘৰ নং : ১৯৭ বয়স : 35 লিঙ্গ : পুৰুষ	CQG7440564 ফটো উপলব্ধ
769 নাম : নিতা তাৰোপী স্বামীৰ নাম: গৌবিন বংবুং ঘৰ নং : ১৯৭ বয়স : 30 লিঙ্গ : মহিলা	CQG0214478 ফটো উপলব্ধ	770 নাম : লংচিং তেৰাং পিতাৰ নাম: তামো তেৰং ঘৰ নং : ২০১ বয়স : 47 লিঙ্গ : পুৰুষ	CQG7440622 ফটো উপলব্ধ	771 নাম : কনকলতা টকবিপী স্বামীৰ নাম: লংচিং তেৰাং ঘৰ নং : ২০১ বয়স : 45 লিঙ্গ : মহিলা	CQG7440633 ফটো উপলব্ধ
772 নাম : দিবাষা বেপী পিতাৰ নাম: চেনীৰাম বে ঘৰ নং : ২০১ বয়স : 23 লিঙ্গ : মহিলা	CQG1191790 ফটো উপলব্ধ	773 নাম : চেনীৰাম বে পিতাৰ নাম: লংটুক বে ঘৰ নং : ২০১খ বয়স : 49 লিঙ্গ : পুৰুষ	CQG7440644 ফটো উপলব্ধ	774 নাম : বিশ্বজিত তেৰন পিতাৰ নাম: চাৰ্থে তেৰন ঘৰ নং : ২০১গ বয়স : 49 লিঙ্গ : পুৰুষ	CQG7440713 ফটো উপলব্ধ
775 নাম : কাবন বংপিপী স্বামীৰ নাম: চেনীৰাম বে ঘৰ নং : ২০১খ বয়স : 46 লিঙ্গ : মহিলা	CQG7440655 ফটো উপলব্ধ	776 নাম : যোগেন ফংচছ পিতাৰ নাম: শ্যাম ফংচছ ঘৰ নং : ২০২ বয়স : 49 লিঙ্গ : পুৰুষ	CQG7438031 ফটো উপলব্ধ	777 নাম : দিমী বংহাংপী স্বামীৰ নাম: যোগেন ফাংচু ঘৰ নং : ২০২ বয়স : 38 লিঙ্গ : মহিলা	CQG7438111 ফটো উপলব্ধ
778 নাম : জীতেন ফাংচ পিতাৰ নাম: শ্যাম ফাংচু ঘৰ নং : ২০৩ বয়স : 46 লিঙ্গ : পুৰুষ	CQG7438042 ফটো উপলব্ধ	779 নাম : হুমচিৰা ক্ৰামচাপী স্বামীৰ নাম: জীতেন ফাংচু ঘৰ নং : ২০৩ বয়স : 44 লিঙ্গ : মহিলা	CQG7438053 ফটো উপলব্ধ	780 নাম : মেন ছিং ফাংচ পিতাৰ নাম: জীতেন ফাংচ ঘৰ নং : ২০৩ বয়স : 25 লিঙ্গ : পুৰুষ	CQG0470542 ফটো উপলব্ধ



781 নাম : টেন ফংচু পিতাৰ নাম: শ্যাম ফাংচু ঘৰ নং : ২০৪ বয়স : 43 লিঙ্গ : পুৰুষ	CQG7438064 ফটো উপলব্ধ	782 নাম : জন ক্ৰামছাপী স্বামীৰ নাম: টেন ফাংচু ঘৰ নং : ২০৪ বয়স : 41 লিঙ্গ : মহিলা	CQG7438075 ফটো উপলব্ধ	783 নাম : মনিৰাম বে পিতাৰ নাম: বুৰা বে ঘৰ নং : ২০৫ বয়স : 69 লিঙ্গ : পুৰুষ	CQG7439716 ফটো উপলব্ধ
784 নাম : কাবন তাৰোপি স্বামীৰ নাম: মনিৰাম বে ঘৰ নং : ২০৫ বয়স : 63 লিঙ্গ : মহিলা	CQG7439727 ফটো উপলব্ধ	785 নাম : অমলা বেপী পিতাৰ নাম: মণিৰাম বে ঘৰ নং : ২০৫ বয়স : 42 লিঙ্গ : মহিলা	CQG7439761 ফটো উপলব্ধ	786 নাম : কাৰেং বেপী পিতাৰ নাম: মণিৰাম বে ঘৰ নং : ২০৫ বয়স : 25 লিঙ্গ : মহিলা	CQG0558601 ফটো উপলব্ধ
787 নাম : কাজল বেপী পিতাৰ নাম: মনিৰাম বে ঘৰ নং : 205 বয়স : 21 লিঙ্গ : মহিলা	DAS0035352 ফটো উপলব্ধ	788 নাম : নৰেন বে পিতাৰ নাম: বুৰা বে ঘৰ নং : ২০৬ বয়স : 54 লিঙ্গ : পুৰুষ	CQG7439749 ফটো উপলব্ধ	789 নাম : মানাই বংপিপী স্বামীৰ নাম: নৰেন বে ঘৰ নং : ২০৬ বয়স : 52 লিঙ্গ : মহিলা	CQG7439750 ফটো উপলব্ধ
790 নাম : সঞ্জিত বে পিতাৰ নাম: মনিৰাম বে ঘৰ নং : ২৫০ বয়স : 27 লিঙ্গ : পুৰুষ	CQG0228189 ফটো উপলব্ধ	791 নাম : বামছিং বংপি পিতাৰ নাম: ফকোন বংপি ঘৰ নং : হাউস নো:- 131 বয়স : 20 লিঙ্গ : পুৰুষ	DAS0024943 ফটো উপলব্ধ	792 নাম : বহিত বংপি পিতাৰ নাম: বাজেন বংপি ঘৰ নং : হাউস নো 142 বয়স : 21 লিঙ্গ : পুৰুষ	DAS0037374 ফটো উপলব্ধ



793	1	DAS0135574
নাম : লতিপ তেৰাং পিতাৰ নাম: দিলীৰাম তেৰাং ঘৰ নং : 157 বয়স : 19 লিঙ্গ : পুৰুষ		
ফটো উপলব্ধ		

794	1	DAS0156679
নাম : ৰুমী ৰংহাংপী মাতৃৰ নাম: জোনাকী টেৰণপী ঘৰ নং : 93 বয়স : 19 লিঙ্গ : মহিলা		
ফটো উপলব্ধ		

795	1	DAS0158907
নাম : মিৰ্জা তাৰৌপী পিতাৰ নাম: কবি তাৰৌ ঘৰ নং : 94 বয়স : 19 লিঙ্গ : মহিলা		
ফটো উপলব্ধ		

796	1	DAS0167148
নাম : জোনালী ৰংহাংপী স্বামীৰ নাম: বিদৰাসং টকবি ঘৰ নং : 77 বয়স : 22 লিঙ্গ : মহিলা		
ফটো উপলব্ধ		



ভোটাৰৰ সাৰাংশ							
A) ভোটাৰৰ সংখ্যা							
	তালিকাৰ প্ৰকাৰ	তালিকাৰ চিনাক্তকৰণ	ভোটাৰৰ সংখ্যা				
			পুৰুষ	মহিলা	৩য় লিঙ্গ	মুঠ	
I	মূল তালিকা	মূল তালিকা	বিশেষ সংশোধন, 2026 চনৰ পূৰ্বৰ 2025 চনৰ মূল তালিকাৰ লগত থকা সংযোজন সমূহ একত্ৰিতকৰণ কৰা তালিকা।	385	407	0	792
II	যোগ তালিকা	পৰিপূৰক 1	বিশেষ সংক্ষিপ্ত সংশোধন, 2026	1	3	0	4
		পৰিপূৰক 2	অনবিচ্ছিন্ন সংশোধন 2026	0	0	0	0
			মুঠ	1	3	0	4
III	বিয়োজন তালিকা	পৰিপূৰক 1	বিশেষ সংক্ষিপ্ত সংশোধন, 2026	2	1	0	3
		পৰিপূৰক 2	অনবিচ্ছিন্ন সংশোধন 2026	1	0	0	1
			মুঠ	3	1	0	4
IV	লিংগ ক্ষেত্ৰত পৰিবৰ্তনৰ বাবে পাৰ্থক্য			0	0	0	0
এই সংশোধনৰ পিছত ভোটাৰ তালিকাত ভোটাৰৰ মুঠ সংখ্যা (I+II-III+IV)				383	409	0	792
B) শুধৰনীৰ সংখ্যা							
তালিকাৰ প্ৰকাৰ	তালিকাৰ চিনাক্তকৰণ	শুধৰনীৰ সংখ্যা					
পৰিপূৰক 1	বিশেষ সংক্ষিপ্ত সংশোধন, 2026	1					
পৰিপূৰক 2	অনবিচ্ছিন্ন সংশোধন 2026	2					
	মুঠ	3					

নিৰ্বাচক পঞ্জীয়ন বিষয়াৰ স্বাক্ষৰ

E-মৃত, S-স্থানান্তৰিত/ বাসস্থান পৰিবৰ্তন, R-প্ৰতিলিপি, M-নিখোজ, Q-অযোগ্য