



ভোটাৰ তালিকা 2026 S03 অসম

বিধানসভা সমষ্টিৰ নম্বৰ, নাম আৰু সংৰক্ষণৰ স্থিতি : 70 - বিশ্বনাথ (সাধাৰণ)		খণ্ড নং : 214																			
এই বিধানসভা সমষ্টিত কোন সংসদীয় সমষ্টিৰ অন্তৰ্গত তাৰ নম্বৰ, নাম আৰু সংৰক্ষণ স্থিতি : 11 - শোণিতপুৰ (সাধাৰণ)																					
1. সংশোধনৰ বিৱৰণ																					
সংশোধনৰ বছৰ	2026	তালিকাৰ চিনাক্তকৰণ																			
ভিত্তি তাৰিখ	01-04-2026	বিশেষ সংশোধন, 2026 চনৰ পূৰ্বৰ 2025 চনৰ মূল তালিকাৰ লগত থকা সংযোজন সমূহ একত্ৰিতকৰণ কৰা তালিকা।																			
সংশোধনৰ প্ৰকাৰ	বিশেষ সংশোধন 2026																				
প্ৰকাশনৰ তাৰিখ	23-03-2026																				
2. খণ্ড আৰু ভোটগ্ৰহন কেন্দ্ৰৰ বিৱৰণ																					
খণ্ডৰ অন্তৰ্গত এলেকা সমূহৰ নম্বৰ আৰু নাম																					
1-সৰিয়হবিল (অংশ)		<table border="1" style="width: 100%; border-collapse: collapse;"> <tr> <td>মূল চহৰ/গাওঁ</td> <td>: সৰিয়হবিল</td> </tr> <tr> <td>ৱাৰ্ড নং</td> <td>:</td> </tr> <tr> <td>ডাকঘৰ</td> <td>: পাইডে (উপ ডাকঘৰ)</td> </tr> <tr> <td>পুলিচ থানা</td> <td>: বিশ্বনাথ চাৰিআলি</td> </tr> <tr> <td>ব্লক</td> <td>: সাকোমথা</td> </tr> <tr> <td>ৰাজহ চক্ৰ</td> <td>: বিশ্বনাথ ৰাজহ চক্ৰ</td> </tr> <tr> <td>জিলা</td> <td>: বিশ্বনাথ</td> </tr> <tr> <td>পিনকোড</td> <td>: 784174</td> </tr> </table>				মূল চহৰ/গাওঁ	: সৰিয়হবিল	ৱাৰ্ড নং	:	ডাকঘৰ	: পাইডে (উপ ডাকঘৰ)	পুলিচ থানা	: বিশ্বনাথ চাৰিআলি	ব্লক	: সাকোমথা	ৰাজহ চক্ৰ	: বিশ্বনাথ ৰাজহ চক্ৰ	জিলা	: বিশ্বনাথ	পিনকোড	: 784174
মূল চহৰ/গাওঁ	: সৰিয়হবিল																				
ৱাৰ্ড নং	:																				
ডাকঘৰ	: পাইডে (উপ ডাকঘৰ)																				
পুলিচ থানা	: বিশ্বনাথ চাৰিআলি																				
ব্লক	: সাকোমথা																				
ৰাজহ চক্ৰ	: বিশ্বনাথ ৰাজহ চক্ৰ																				
জিলা	: বিশ্বনাথ																				
পিনকোড	: 784174																				
3. ভোটগ্ৰহন কেন্দ্ৰৰ বিৱৰণ																					
ভোটগ্ৰহন কেন্দ্ৰৰ নম্বৰ আৰু নাম :		ভোটগ্ৰহন কেন্দ্ৰৰ প্ৰকাৰ (পুৰুষ/মহিলা/সাধাৰণ)		সাধাৰণ																	
214 - কয়লাজুলি কমিউনিটি হল (পূৰ অংশ)		খণ্ডৰ অন্তৰ্গত সহায়ক ভোটগ্ৰহন কেন্দ্ৰৰ সংখ্যা :		0																	
ভোটগ্ৰহন কেন্দ্ৰৰ ঠিকনা :																					
কয়লাজুলী কমিউনিটি হল, কোঠা নং ১, সৰিয়হ বিল																					
4. ভোটাৰৰ সংখ্যা																					
আৰম্ভনি ক্ৰমিক নং	শেষ ক্ৰমিক নং	মুঠ ভোটাৰ																			
		পুৰুষ	মহিলা	৩য় লিঙ্গ	মুঠ																
1	1103	508	452	0	960																

নিৰ্বাচক পঞ্জীয়ন বিষয়াৰ স্বাক্ষৰ

Nazri Naksha

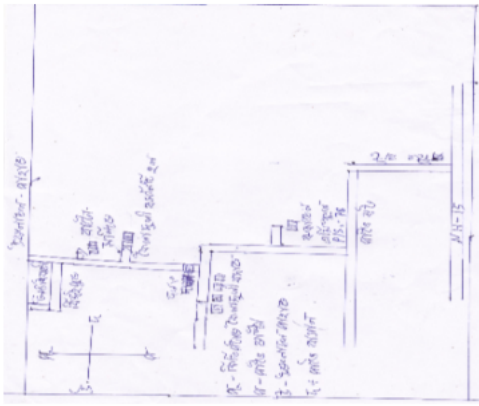

Google Map View

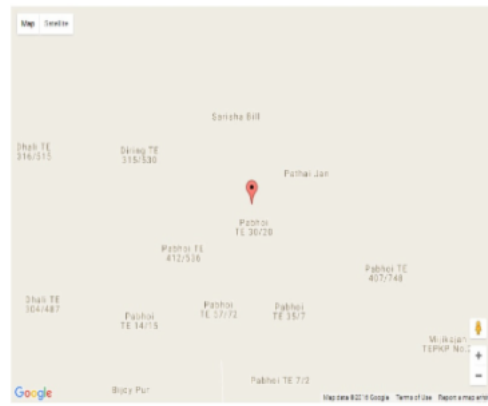

Polling Station Building Front View



ভোটগ্ৰহন কেন্দ্ৰৰ সন্মুখৰ দৃশ্য



Cad View

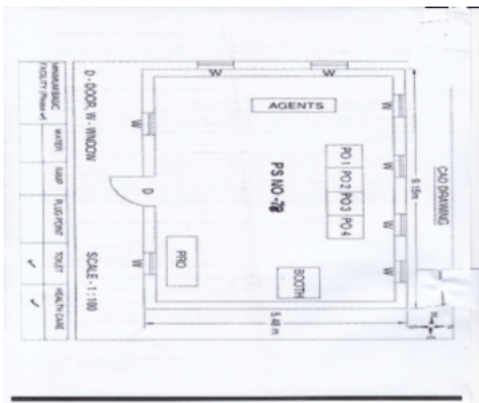

Key MAP View





# 1 নাম : হাইনা বসুমতাৰী স্বামীৰ নাম: খাখলাৰী ঘৰ নং : 0 বয়স : 34 লিঙ্গ : মহিলা	CQG0475913 ফটো উপলব্ধ	2 নাম : ছানচুমা বসুমতাৰী পিতাৰ নাম: যতীন বসুমতাৰী ঘৰ নং : 0 বয়স : 21 লিঙ্গ : পুৰুষ	DAS0067355 ফটো উপলব্ধ	3 নাম : অৰ্জুন বসুমতাৰী পিতাৰ নাম: নাৰান্দু বসুমতাৰী ঘৰ নং : 1 বয়স : 62 লিঙ্গ : পুৰুষ	CQG7534567 ফটো উপলব্ধ
S2 4 নাম : চালেত বসুমতাৰী পিতাৰ নাম: অৰ্জুন বসুমতাৰী ঘৰ নং : 1 বয়স : 37 লিঙ্গ : পুৰুষ	CQG7534589 ফটো উপলব্ধ	5 নাম : শম্বাৰ বসুমতাৰী পিতাৰ নাম: অৰ্জুন বসুমতাৰী ঘৰ নং : 1 বয়স : 29 লিঙ্গ : পুৰুষ	CQG0180695 ফটো উপলব্ধ	6 নাম : চনিয়া বসুমতাৰী স্বামীৰ নাম: চম্বাৰ বসুমতাৰী ঘৰ নং : 1 বয়স : 27 লিঙ্গ : মহিলা	CQG0180885 ফটো উপলব্ধ
7 নাম : চমৰ সিং বসুমতাৰী পিতাৰ নাম: অৰ্জুন বসুমতাৰী ঘৰ নং : 1 বয়স : 25 লিঙ্গ : পুৰুষ	CQG0447631 ফটো উপলব্ধ	8 নাম : জগ্যবীৰ বসুমতাৰী পিতাৰ নাম: অৰ্জুন বসুমতাৰী ঘৰ নং : 1 বয়স : 25 লিঙ্গ : পুৰুষ	CQG0461715 ফটো উপলব্ধ	# 9 নাম : দেওবাৰী বড়ো স্বামীৰ নাম: উমেশ বড়ো ঘৰ নং : 01 বয়স : 20 লিঙ্গ : মহিলা	DAS0068288 ফটো উপলব্ধ
10 নাম : ইলিয়া মেচ পিতাৰ নাম: জেছব মেচ ঘৰ নং : 3 বয়স : 37 লিঙ্গ : মহিলা	CQG7534658 ফটো উপলব্ধ	11 নাম : হেনা মেচ স্বামীৰ নাম: ইলিয়া মেচ ঘৰ নং : 3 বয়স : 34 লিঙ্গ : মহিলা	CQG7534647 ফটো উপলব্ধ	E 12 নাম : কমলা গয়াৰী পিতাৰ নাম: উমা গয়াৰী ঘৰ নং : 8 বয়স : 56 লিঙ্গ : পুৰুষ	CQG7534670 ফটো উপলব্ধ
13 নাম : মনোমতী গয়াৰী স্বামীৰ নাম: কমলা গয়াৰী ঘৰ নং : 8 বয়স : 53 লিঙ্গ : মহিলা	CQG7534681 ফটো উপলব্ধ	14 নাম : দিপালী নাৰ্জাৰী স্বামীৰ নাম: মঙ্গল নাৰ্জাৰী ঘৰ নং : 8 বয়স : 47 লিঙ্গ : মহিলা	CQG0256958 ফটো উপলব্ধ	15 নাম : আকাশ কুমাৰ পিতাৰ নাম: জয় প্ৰকাশ দুচাখ ঘৰ নং : 4 বয়স : 33 লিঙ্গ : পুৰুষ	DAS0036491 ফটো উপলব্ধ
16 নাম : সুলেখা দেৱী স্বামীৰ নাম: আকাশ কুমাৰ ঘৰ নং : 4 বয়স : 28 লিঙ্গ : মহিলা	DAS0032276 ফটো উপলব্ধ	17 নাম : গনেশ নাৰ্জাৰী পিতাৰ নাম: মঙ্গল নাৰ্জাৰী ঘৰ নং : 8 বয়স : 25 লিঙ্গ : পুৰুষ	CQG0512939 ফটো উপলব্ধ	18 নাম : যমুনা নাৰ্জাৰী স্বামীৰ নাম: গনেশ নাৰ্জাৰী ঘৰ নং : 4 বয়স : 22 লিঙ্গ : মহিলা	DAS0068262 ফটো উপলব্ধ
S 19 নাম : মহেন্দ্ৰ বসুমতাৰী পিতাৰ নাম: হৰ্শ বসুমতাৰী ঘৰ নং : 5 বয়স : 56 লিঙ্গ : পুৰুষ	CQG0530774 ফটো উপলব্ধ	S 20 নাম : বৈশালী বসুমতাৰী পিতাৰ নাম: গজেন্দ্ৰ বসুমতাৰী ঘৰ নং : 5 বয়স : 52 লিঙ্গ : মহিলা	CQG0530790 ফটো উপলব্ধ	21 নাম : ফনেন্দ্ৰ বসুমতাৰী পিতাৰ নাম: বেন্ৰজেন বসুমতাৰী ঘৰ নং : 5 বয়স : 38 লিঙ্গ : পুৰুষ	CQG7534692 ফটো উপলব্ধ
22 নাম : শ্ৰুতিতা বসুমতাৰী স্বামীৰ নাম: খৰ্গেন্দ্ৰ বসুমতাৰী ঘৰ নং : 5 বয়স : 36 লিঙ্গ : মহিলা	CQG0267419 ফটো উপলব্ধ	S 23 নাম : মিতিচাৰ বসুমতাৰী পিতাৰ নাম: মহেন্দ্ৰ বসুমতাৰী ঘৰ নং : 5 বয়স : 29 লিঙ্গ : পুৰুষ	CQG0343939 ফটো উপলব্ধ	24 নাম : আনঠেং বসুমতাৰী পিতাৰ নাম: গোবিন বসুমতাৰী ঘৰ নং : 5 বয়স : 70 লিঙ্গ : পুৰুষ	CQG7534794 ফটো উপলব্ধ
25 নাম : চাটটি বসুমতাৰী স্বামীৰ নাম: আগৈং বসুমতাৰী ঘৰ নং : 5 বয়স : 65 লিঙ্গ : মহিলা	CQG7534807 ফটো উপলব্ধ	26 নাম : বিজনা বসুমতাৰী স্বামীৰ নাম: মেৰ বসুমতাৰী ঘৰ নং : 9 বয়স : 34 লিঙ্গ : মহিলা	CQG7534830 ফটো উপলব্ধ	27 নাম : নগেন বসুমতাৰী পিতাৰ নাম: পূৰ্ণ বসুমতাৰী ঘৰ নং : 5 বয়স : 25 লিঙ্গ : পুৰুষ	CQG0530683 ফটো উপলব্ধ
28 নাম : কবিতা বসুমতাৰী স্বামীৰ নাম: নগেন বসুমতাৰী ঘৰ নং : 9 বয়স : 20 লিঙ্গ : মহিলা	DAS0068197 ফটো উপলব্ধ	29 নাম : মহেন স্বৰ্গীয়াৰী পিতাৰ নাম: গজেন্দ্ৰ স্বৰ্গীয়াৰী ঘৰ নং : 10 বয়স : 52 লিঙ্গ : পুৰুষ	CQG7534841 ফটো উপলব্ধ	30 নাম : দাবে স্বৰ্গীয়াৰী স্বামীৰ নাম: মহেন স্বৰ্গীয়াৰী ঘৰ নং : 10 বয়স : 47 লিঙ্গ : মহিলা	CQG7534852 ফটো উপলব্ধ



<p>S 31 CQG1995133</p> <p>নাম : জিহুচা বসুমতাৰী পিতাৰ নাম : নাই বসুমতাৰী ঘৰ নং : 10 বয়স : 39 লিঙ্গ : পুৰুষ</p> <p>ফটো উপলব্ধ</p>	<p>S 32 CQG1391333</p> <p>নাম : বুঠ বসুমতাৰী স্বামীৰ নাম : জিছেইয়া বসুমতাৰী ঘৰ নং : 10 বয়স : 34 লিঙ্গ : মহিলা</p> <p>ফটো উপলব্ধ</p>	<p>33 CQG0181198</p> <p>নাম : আমিনা স্বৰ্গীয়াৰী পিতাৰ নাম : মহেন স্বৰ্গীয়াৰী ঘৰ নং : 10 বয়স : 29 লিঙ্গ : মহিলা</p> <p>ফটো উপলব্ধ</p>
<p>34 CQG0344366</p> <p>নাম : সঞ্জয় স্বৰ্গীয়াৰী পিতাৰ নাম : মহেন স্বৰ্গীয়াৰী ঘৰ নং : 10 বয়স : 25 লিঙ্গ : পুৰুষ</p> <p>ফটো উপলব্ধ</p>	<p>35 CQG7534863</p> <p>নাম : নবিন বাগলাৰী পিতাৰ নাম : হাজো বাগলাৰী ঘৰ নং : 11 বয়স : 59 লিঙ্গ : পুৰুষ</p> <p>ফটো উপলব্ধ</p>	<p>36 CQG7534874</p> <p>নাম : বুপাশ্ৰী স্বামীৰ নাম : নবিন বাগলাৰী ঘৰ নং : 11 বয়স : 55 লিঙ্গ : মহিলা</p> <p>ফটো উপলব্ধ</p>
<p>S 37 CQG7534885</p> <p>নাম : চংগিতা বাগলাৰী পিতাৰ নাম : নবিন বাগলাৰী ঘৰ নং : 11 বয়স : 37 লিঙ্গ : মহিলা</p> <p>ফটো উপলব্ধ</p>	<p>38 CQG7534909</p> <p>নাম : বেনজেন বসুমতাৰী পিতাৰ নাম : ঠৰচুম বসুমতাৰী ঘৰ নং : 12 বয়স : 65 লিঙ্গ : পুৰুষ</p> <p>ফটো উপলব্ধ</p>	<p>39 CQG7534932</p> <p>নাম : ৰাজমেন বসুমতাৰী পিতাৰ নাম : নাৰেন্দ্ৰ বসুমতাৰী ঘৰ নং : 18 বয়স : 57 লিঙ্গ : পুৰুষ</p> <p>ফটো উপলব্ধ</p>
<p>40 CQG7534921</p> <p>নাম : কুচুম বসুমতাৰী স্বামীৰ নাম : বিমল বসুমতাৰী ঘৰ নং : 18 বয়স : 52 লিঙ্গ : মহিলা</p> <p>ফটো উপলব্ধ</p>	<p>41 CQG0196436</p> <p>নাম : সঞ্জয় বসুমতাৰী পিতাৰ নাম : ৰাজমেন বসুমতাৰী ঘৰ নং : 18 বয়স : 29 লিঙ্গ : পুৰুষ</p> <p>ফটো উপলব্ধ</p>	<p>42 CQG0196519</p> <p>নাম : ৰঞ্জয় বসুমতাৰী পিতাৰ নাম : ৰাজমেন বসুমতাৰী ঘৰ নং : 18 বয়স : 28 লিঙ্গ : পুৰুষ</p> <p>ফটো উপলব্ধ</p>
<p>43 CQG0196618</p> <p>নাম : নিৰা বসুমতাৰী স্বামীৰ নাম : ৰঞ্জয় বসুমতাৰী ঘৰ নং : 18 বয়স : 27 লিঙ্গ : মহিলা</p> <p>ফটো উপলব্ধ</p>	<p>44 CQG0343590</p> <p>নাম : ৰংজালী বসুমতাৰী স্বামীৰ নাম : সঞ্জয় বসুমতাৰী ঘৰ নং : 18 বয়স : 27 লিঙ্গ : মহিলা</p> <p>ফটো উপলব্ধ</p>	<p>45 CQG7534965</p> <p>নাম : বিচমী বসুমতাৰী স্বামীৰ নাম : যোগেন্দ্ৰ বসুমতাৰী ঘৰ নং : 15 বয়স : 79 লিঙ্গ : মহিলা</p> <p>ফটো উপলব্ধ</p>
<p>46 CQG0200105</p> <p>নাম : মাউৰীয়া বসুমতাৰী স্বামীৰ নাম : ঠটিং বসুমতাৰী ঘৰ নং : 15 বয়স : 43 লিঙ্গ : মহিলা</p> <p>ফটো উপলব্ধ</p>	<p>47 CQG0200097</p> <p>নাম : ঠটিং বসুমতাৰী পিতাৰ নাম : মহিনা বসুমতাৰী ঘৰ নং : 15 বয়স : 43 লিঙ্গ : পুৰুষ</p> <p>ফটো উপলব্ধ</p>	<p>S 48 CQG0428565</p> <p>নাম : ৰিজলী বসুমতাৰী পিতাৰ নাম : নগেন বসুমতাৰী ঘৰ নং : 15 বয়স : 42 লিঙ্গ : মহিলা</p> <p>ফটো উপলব্ধ</p>
<p>49 CQG0216101</p> <p>নাম : মনিৰাম বসুমতাৰী পিতাৰ নাম : ঠটিং বসুমতাৰী ঘৰ নং : 15 বয়স : 32 লিঙ্গ : পুৰুষ</p> <p>ফটো উপলব্ধ</p>	<p>50 CQG0377671</p> <p>নাম : লপসিংহ বসুমতাৰী পিতাৰ নাম : লেফ্ টিনেণ্ট জয়লা বসুমতাৰী ঘৰ নং : 15 বয়স : 31 লিঙ্গ : পুৰুষ</p> <p>ফটো উপলব্ধ</p>	<p>51 CQG0200329</p> <p>নাম : প্ৰদীপ বসুমতাৰী পিতাৰ নাম : জয়লা বসুমতাৰী ঘৰ নং : 15 বয়স : 29 লিঙ্গ : পুৰুষ</p> <p>ফটো উপলব্ধ</p>
<p>52 CQG0215624</p> <p>নাম : দনিৰাম বসুমতাৰী পিতাৰ নাম : ঠটিং বসুমতাৰী ঘৰ নং : 15 বয়স : 28 লিঙ্গ : পুৰুষ</p> <p>ফটো উপলব্ধ</p>	<p>53 CQG0522938</p> <p>নাম : কৰিশা বসুমতাৰী স্বামীৰ নাম : লাপসিং বসুমতাৰী ঘৰ নং : 15 বয়স : 26 লিঙ্গ : মহিলা</p> <p>ফটো উপলব্ধ</p>	<p>54 CQG0535161</p> <p>নাম : অংশুমী বসুমতাৰী স্বামীৰ নাম : মণিৰাম বসুমতাৰী ঘৰ নং : 15 বয়স : 24 লিঙ্গ : মহিলা</p> <p>ফটো উপলব্ধ</p>
<p>55 CQG0535716</p> <p>নাম : সবিতা বসুমতাৰী পিতাৰ নাম : সুৰেশ বসুমতাৰী ঘৰ নং : 15 বয়স : 24 লিঙ্গ : মহিলা</p> <p>ফটো উপলব্ধ</p>	<p>56 CQG7534987</p> <p>নাম : অঘিনী স্বৰ্গীয়াৰী স্বামীৰ নাম : শুকৰাম স্বৰ্গীয়াৰী ঘৰ নং : 15 বয়স : 85 লিঙ্গ : মহিলা</p> <p>ফটো উপলব্ধ</p>	<p>57 CQG7534998</p> <p>নাম : ফুলেশ্বৰী স্বৰ্গীয়াৰী পিতাৰ নাম : শুকৰাম স্বৰ্গীয়াৰী ঘৰ নং : 15 বয়স : 52 লিঙ্গ : মহিলা</p> <p>ফটো উপলব্ধ</p>
<p>58 CQG7535015</p> <p>নাম : মীনা স্বৰ্গীয়াৰী স্বামীৰ নাম : চন্দ্ৰ সিং স্বৰ্গীয়াৰী ঘৰ নং : 15 বয়স : 45 লিঙ্গ : মহিলা</p> <p>ফটো উপলব্ধ</p>	<p>59 CQG7535026</p> <p>নাম : মনিৰাম স্বৰ্গীয়াৰী পিতাৰ নাম : শুকৰাম স্বৰ্গীয়াৰী ঘৰ নং : 15 বয়স : 41 লিঙ্গ : পুৰুষ</p> <p>ফটো উপলব্ধ</p>	<p>60 DAS0068353</p> <p>নাম : বিবাৰী পাটগিৰি পিতাৰ নাম : বিমল বসুমতাৰী ঘৰ নং : 16 বয়স : 33 লিঙ্গ : মহিলা</p> <p>ফটো উপলব্ধ</p>

61 নাম : বীৰেন্দ্ৰ স্বৰ্গীয়াৰী পিতাৰ নাম: চত্ৰসিং স্বৰ্গীয়াৰী ঘৰ নং : ১৬ বয়স : 25 লিঙ্গ : পুৰুষ	CQG0449736 ফটো উপলব্ধ	62 নাম : বঞ্জিত গয়াৰী পিতাৰ নাম: আদৰাসিং গয়াৰী ঘৰ নং : 17 বয়স : 51 লিঙ্গ : পুৰুষ	CQG1994037 ফটো উপলব্ধ	63 নাম : নিৰন দৈমাৰী পিতাৰ নাম: মাই দৈমাৰী ঘৰ নং : ১৭ বয়স : 49 লিঙ্গ : পুৰুষ	CQG7535037 ফটো উপলব্ধ
64 নাম : মিনা গয়াৰী স্বামীৰ নাম: বঞ্জিত গয়াৰী ঘৰ নং : 17 বয়স : 46 লিঙ্গ : মহিলা	CQG1994045 ফটো উপলব্ধ	65 নাম : অনিমা দৈমাৰী স্বামীৰ নাম: নিৰন দৈমাৰী ঘৰ নং : ১৭ বয়স : 45 লিঙ্গ : মহিলা	CQG7535048 ফটো উপলব্ধ	66 নাম : অৰ্জুন শৰ্মা পিতাৰ নাম: বিচু শৰ্মা ঘৰ নং : ১৭ বয়স : 32 লিঙ্গ : পুৰুষ	CQG0461731 ফটো উপলব্ধ
67 নাম : তৰন গয়াৰী পিতাৰ নাম: বঞ্জিত গয়াৰী ঘৰ নং : 17 বয়স : 21 লিঙ্গ : পুৰুষ	DAS0106567 ফটো উপলব্ধ	68 নাম : যোগেন দৈমাৰী পিতাৰ নাম: পতিৰাম দৈমাৰী ঘৰ নং : ১৮ বয়স : 52 লিঙ্গ : পুৰুষ	CQG7535059 ফটো উপলব্ধ	69 নাম : দিখেন বসুমতাৰী পিতাৰ নাম: বুৰ্ণীৰাম বসুমতাৰী ঘৰ নং : ১৮ বয়স : 52 লিঙ্গ : পুৰুষ	CQG0343830 ফটো উপলব্ধ
70 নাম : চুকশ্ৰী দৈমাৰী স্বামীৰ নাম: যোগেন দৈমাৰী ঘৰ নং : ১৮ বয়স : 51 লিঙ্গ : মহিলা	CQG7535060 ফটো উপলব্ধ	E 71 নাম : সৈত বসুমতাৰী স্বামীৰ নাম: লৰী দৈমাৰী ঘৰ নং : ১৮ বয়স : 45 লিঙ্গ : মহিলা	CQG7541335 ফটো উপলব্ধ	72 নাম : জোয়েল মোছাহাৰী পিতাৰ নাম: জহেৰ মোছাহাৰী ঘৰ নং : ১৮ বয়স : 36 লিঙ্গ : পুৰুষ	CQG1406602 ফটো উপলব্ধ
73 নাম : লব দৈমাৰী পিতাৰ নাম: যোগেন দৈমাৰী ঘৰ নং : ১৮ বয়স : 35 লিঙ্গ : পুৰুষ	CQG7535071 ফটো উপলব্ধ	74 নাম : বেজিয়া মোছাহাৰী স্বামীৰ নাম: জোয়েল মোছাহাৰী ঘৰ নং : ১৮ বয়স : 32 লিঙ্গ : মহিলা	CQG1406594 ফটো উপলব্ধ	75 নাম : লশিৰাম দৈমাৰী পিতাৰ নাম: লব দৈমাৰী ঘৰ নং : ১৮ বয়স : 27 লিঙ্গ : পুৰুষ	CQG0344002 ফটো উপলব্ধ
76 নাম : জয়শান্তি ব্ৰহ্ম পিতাৰ নাম: দিকন ব্ৰহ্ম ঘৰ নং : ১৮ বয়স : 24 লিঙ্গ : পুৰুষ	CQG0512723 ফটো উপলব্ধ	77 নাম : ফাগু টেলএন্কা পিতাৰ নাম: লক্ষীধৰ তেলেঙা ঘৰ নং : ১৮ বয়স : 56 লিঙ্গ : পুৰুষ	CQG7535082 ফটো উপলব্ধ	78 নাম : বেন তেলেঙ্গা স্বামীৰ নাম: ধনিৰাম মাঝি ঘৰ নং : ১৮ বয়স : 51 লিঙ্গ : মহিলা	CQG7535093 ফটো উপলব্ধ
79 নাম : কৃষ্ণ কৰ্মকাৰ পিতাৰ নাম: সূৰ্য কৰ্মকাৰ ঘৰ নং : ২৪ বয়স : 39 লিঙ্গ : পুৰুষ	CQG7535195 ফটো উপলব্ধ	# 80 নাম : জৌহৰ স্বৰ্গীয়াৰী পিতাৰ নাম: মহেন স্বৰ্গীয়াৰী ঘৰ নং : 24খ বয়স : 32 লিঙ্গ : পুৰুষ	CQG0215723 ফটো উপলব্ধ	S 81 নাম : নাৰচি দৈমাৰী স্বামীৰ নাম: মিলন দৈমাৰী ঘৰ নং : ২৭ বয়স : 45 লিঙ্গ : মহিলা	CQG7535275 ফটো উপলব্ধ
82 নাম : চহিলা ব্ৰহ্ম স্বামীৰ নাম: জংচেৰ স্বৰ্গীয়াৰী ঘৰ নং : 28 বয়স : 45 লিঙ্গ : মহিলা	DAS0068452 ফটো উপলব্ধ	83 নাম : মহেন্দ্ৰ স্বৰ্গীয়াৰী পিতাৰ নাম: অমৰ স্বৰ্গীয়াৰী ঘৰ নং : ২৮খ বয়স : 35 লিঙ্গ : পুৰুষ	CQG0073478 ফটো উপলব্ধ	84 নাম : সয়তি স্বৰ্গীয়াৰী স্বামীৰ নাম: মহেন্দ্ৰ স্বৰ্গীয়াৰী ঘৰ নং : ২৮খ বয়স : 32 লিঙ্গ : মহিলা	CQG0073536 ফটো উপলব্ধ
85 নাম : কোৰাম মোছাহাৰী পিতাৰ নাম: এনলা মোছাহাৰী ঘৰ নং : ২৯ বয়স : 79 লিঙ্গ : পুৰুষ	CQG7535311 ফটো উপলব্ধ	E 86 নাম : অম্বাচী মোছাহাৰী স্বামীৰ নাম: কোৰাম মোছাহাৰী ঘৰ নং : ২৯ বয়স : 75 লিঙ্গ : মহিলা	CQG7535322 ফটো উপলব্ধ	87 নাম : পনিৰাম বসুমতাৰী পিতাৰ নাম: বৃন্দা বসুমতাৰী ঘৰ নং : ৩০ বয়স : 82 লিঙ্গ : পুৰুষ	CQG7535333 ফটো উপলব্ধ
88 নাম : নিৰাৰন বসুমতাৰী পিতাৰ নাম: বলেন বসুমতাৰী ঘৰ নং : ৩০ বয়স : 48 লিঙ্গ : পুৰুষ	CQG7535344 ফটো উপলব্ধ	89 নাম : অৰ্চনা বসুমতাৰী স্বামীৰ নাম: নিৰাৰন বসুমতাৰী ঘৰ নং : 30 বয়স : 44 লিঙ্গ : মহিলা	CQG0215301 ফটো উপলব্ধ	90 নাম : নাৰায়ন বসুমতাৰী পিতাৰ নাম: বলৰীম বসুমতাৰী ঘৰ নং : ৩০ বয়স : 37 লিঙ্গ : পুৰুষ	CQG7535355 ফটো উপলব্ধ



91 নাম : চুমতী বসুমতাৰী স্বামীৰ নাম: নাৰায়ণ বসুমতাৰী ঘৰ নং : ৩০ বয়স : 27 লিঙ্গ : মহিলা	CQG0494559 ফটো উপলব্ধ	92 নাম : কান্দুৰা বসুমতাৰী পিতাৰ নাম: বৈশালু বসুমতাৰী ঘৰ নং : ৩২ বয়স : 87 লিঙ্গ : পুৰুষ	CQG7535366 ফটো উপলব্ধ	93 নাম : চুমতী বসুমতাৰী স্বামীৰ নাম: কান্দুৰা বসুমতাৰী ঘৰ নং : ৩২ বয়স : 79 লিঙ্গ : মহিলা	CQG7535377 ফটো উপলব্ধ
# 94 নাম : দীপক বসুমতাৰী পিতাৰ নাম: হিষ্টেন বসুমতাৰী ঘৰ নং : 408 বয়স : 58 লিঙ্গ : পুৰুষ	CQG7535388 ফটো উপলব্ধ	95 নাম : নিৰতি বসুমতাৰী স্বামীৰ নাম: দীপক বসুমতাৰী ঘৰ নং : ৩২ বয়স : 53 লিঙ্গ : মহিলা	CQG7535399 ফটো উপলব্ধ	S 96 নাম : কমল বসুমতাৰী পিতাৰ নাম: কান্দুৰা বসুমতাৰী ঘৰ নং : ৩২ বয়স : 46 লিঙ্গ : পুৰুষ	CQG0240788 ফটো উপলব্ধ
97 নাম : শুমৰ বসুমতাৰী পিতাৰ নাম: কান্দুৰা বসুমতাৰী ঘৰ নং : ৩২ বয়স : 43 লিঙ্গ : পুৰুষ	CQG0240846 ফটো উপলব্ধ	98 নাম : ভাউদুৰ বসুমতাৰী স্বামীৰ নাম: জিতেন বসুমতাৰী ঘৰ নং : 31 বয়স : 32 লিঙ্গ : মহিলা	CQG0215830 ফটো উপলব্ধ	99 নাম : বিজয় বসুমতাৰী পিতাৰ নাম: দীপক বসুমতাৰী ঘৰ নং : 31 বয়স : 28 লিঙ্গ : পুৰুষ	CQG0215582 ফটো উপলব্ধ
100 নাম : মাইনাও বসুমতাৰী পিতাৰ নাম: দীপক বসুমতাৰী ঘৰ নং : ৩২ বয়স : 26 লিঙ্গ : মহিলা	CQG0343657 ফটো উপলব্ধ	101 নাম : চানচুলী বড়ো স্বামীৰ নাম: শুমৰ বসুমতাৰী ঘৰ নং : 31 বয়স : 19 লিঙ্গ : মহিলা	DAS0129411 ফটো উপলব্ধ	E 102 নাম : সৰ্বেশ্বৰ বসুমতাৰী পিতাৰ নাম: কামেশ্বৰ বসুমতাৰী ঘৰ নং : ৩২ বয়স : 67 লিঙ্গ : পুৰুষ	CQG7535402 ফটো উপলব্ধ
103 নাম : জামবি বসুমতাৰী স্বামীৰ নাম: সৰ্বেশ্বৰ বসুমতাৰী ঘৰ নং : ৩২ বয়স : 63 লিঙ্গ : মহিলা	CQG7535413 ফটো উপলব্ধ	104 নাম : অমৰ বসুমতাৰী পিতাৰ নাম: সৰ্বেশ্বৰ বসুমতাৰী ঘৰ নং : ৩২ বয়স : 35 লিঙ্গ : পুৰুষ	CQG7535424 ফটো উপলব্ধ	105 নাম : হৈব্ৰিদ বসুমতাৰী পিতাৰ নাম: সৰ্বেশ্বৰ বসুমতাৰী ঘৰ নং : ৩২ বয়স : 25 লিঙ্গ : পুৰুষ	CQG0494567 ফটো উপলব্ধ
S 106 নাম : খনচি বসুমতাৰী পিতাৰ নাম: দেউৰা বসুমতাৰী ঘৰ নং : ৩৩ বয়স : 72 লিঙ্গ : পুৰুষ	CQG7535446 ফটো উপলব্ধ	107 নাম : বাচিৰাম বসুমতাৰী পিতাৰ নাম: বলৰাম বসুমতাৰী ঘৰ নং : ৩৪ বয়স : 40 লিঙ্গ : পুৰুষ	CQG7535457 ফটো উপলব্ধ	108 নাম : শ্বপনা বসুমতাৰী স্বামীৰ নাম: বাচিৰাম বসুমতাৰী ঘৰ নং : ৩৪ বয়স : 37 লিঙ্গ : মহিলা	CQG7535468 ফটো উপলব্ধ
109 নাম : মণ্টু বাৰি পিতাৰ নাম: জ্যোতিশ বাৰি ঘৰ নং : ৩৪ বয়স : 29 লিঙ্গ : পুৰুষ	CQG0494476 ফটো উপলব্ধ	110 নাম : অজীত ওৱাৰি পিতাৰ নাম: সতিশ ওৱাৰি ঘৰ নং : ৩৪ বয়স : 25 লিঙ্গ : পুৰুষ	CQG0494625 ফটো উপলব্ধ	111 নাম : বাবলু গয়াৰী পিতাৰ নাম: গোপাল গয়াৰী ঘৰ নং : ৩৬ বয়স : 55 লিঙ্গ : পুৰুষ	CQG7535491 ফটো উপলব্ধ
# 112 নাম : শিব কুমাৰ নাৰ্জাৰী পিতাৰ নাম: গজেন্দ্ৰ নাৰ্জাৰী ঘৰ নং : 36 বয়স : 35 লিঙ্গ : পুৰুষ	CQG7535537 ফটো উপলব্ধ	113 নাম : বুফালি নাৰ্জাৰি স্বামীৰ নাম: সিভ কুমাৰ নাৰ্জাৰি ঘৰ নং : ৩৬ বয়স : 37 লিঙ্গ : মহিলা	CQG7535548 ফটো উপলব্ধ	# 114 নাম : মজিনা মাৰাক পিতাৰ নাম: সাৰাছিল মাৰাক ঘৰ নং : 136 বয়স : 22 লিঙ্গ : পুৰুষ	CQG1391150 ফটো উপলব্ধ
115 নাম : নিৰন নাৰ্জাৰী পিতাৰ নাম: গজেন্দ্ৰ নাৰ্জাৰী ঘৰ নং : ৩৭ বয়স : 36 লিঙ্গ : পুৰুষ	CQG7535559 ফটো উপলব্ধ	116 নাম : লুকেছ বসুমতাৰী পিতাৰ নাম: মঙ্গলা বসুমতাৰী ঘৰ নং : ৩৮ বয়স : 53 লিঙ্গ : পুৰুষ	CQG7535560 ফটো উপলব্ধ	117 নাম : মিতালী বসুমতাৰী স্বামীৰ নাম: লুকেছ বসুমতাৰী ঘৰ নং : ৩৮ বয়স : 47 লিঙ্গ : মহিলা	CQG7535571 ফটো উপলব্ধ
118 নাম : তপেশ্বৰ বসুমতাৰী পিতাৰ নাম: বলৰাম বসুমতাৰী ঘৰ নং : ৩৯ বয়স : 57 লিঙ্গ : পুৰুষ	CQG7535582 ফটো উপলব্ধ	119 নাম : বিন্দাওঁ বসুমতাৰী পিতাৰ নাম: তপেশ্বৰ বসুমতাৰী ঘৰ নং : ৩৯ বয়স : 32 লিঙ্গ : পুৰুষ	CQG1922492 ফটো উপলব্ধ	# 120 নাম : চৌমদৌন বসুমতাৰী পিতাৰ নাম: তপেশ্বৰ বসুমতাৰী ঘৰ নং : ৩৯ বয়স : 28 লিঙ্গ : পুৰুষ	CQG0256008 ফটো উপলব্ধ

121 নাম : চঞ্জয় বসুমতাৰী পিতাৰ নাম : তপেশ্বৰ বসুমতাৰী ঘৰ নং : 39 বয়স : 24 লিঙ্গ : পুৰুষ	DAS0068106 ফটো উপলব্ধ	# 122 নাম : অঞ্জলী দৈমাৰী বসুমতাৰী স্বামীৰ নাম : স্বনন্দন বসুমতাৰী ঘৰ নং : 39 বয়স : 24 লিঙ্গ : মহিলা	DAS0068312 ফটো উপলব্ধ	123 নাম : সোমভূৰ বসুমতাৰী পিতাৰ নাম : বাবৰীম বসুমতাৰী ঘৰ নং : 80 বয়স : 56 লিঙ্গ : পুৰুষ	CQG7535606 ফটো উপলব্ধ
124 নাম : বিচুৰী বসুমতাৰী স্বামীৰ নাম : সোমভূৰ বসুমতাৰী ঘৰ নং : 80 বয়স : 52 লিঙ্গ : মহিলা	CQG7535617 ফটো উপলব্ধ	125 নাম : কবিশ্বৰণ বসুমতাৰী পিতাৰ নাম : চন্দ্ৰ বসুমতাৰী ঘৰ নং : 40 বয়স : 25 লিঙ্গ : পুৰুষ	DAS0068486 ফটো উপলব্ধ	126 নাম : চুৰন বসুমতাৰী পিতাৰ নাম : মণিৰাম বসুমতাৰী ঘৰ নং : 81 বয়স : 79 লিঙ্গ : পুৰুষ	CQG7535628 ফটো উপলব্ধ
127 নাম : বীণা বসুমতাৰী পিতাৰ নাম : ধনিৰাম বসুমতাৰী ঘৰ নং : 81 বয়স : 40 লিঙ্গ : মহিলা	CQG7535662 ফটো উপলব্ধ	128 নাম : ধনিৰাম বসুমতাৰী পিতাৰ নাম : চৰন বসুমতাৰী ঘৰ নং : 81 বয়স : 35 লিঙ্গ : পুৰুষ	CQG7535684 ফটো উপলব্ধ	129 নাম : ববিৰাম মোছাহাৰী পিতাৰ নাম : এনলা মোছাহাৰী ঘৰ নং : 82 বয়স : 83 লিঙ্গ : পুৰুষ	CQG7535695 ফটো উপলব্ধ
E 130 নাম : বেণু মোছাহাৰী স্বামীৰ নাম : ববিৰাম মোছাহাৰী ঘৰ নং : 82 বয়স : 82 লিঙ্গ : মহিলা	CQG7535708 ফটো উপলব্ধ	131 নাম : সুজিত মুচাহাৰী পিতাৰ নাম : বাবৰাম মুচাহাৰী ঘৰ নং : 82 বয়স : 47 লিঙ্গ : পুৰুষ	CQG0512863 ফটো উপলব্ধ	132 নাম : মৈদাংশী মুছাহাৰী স্বামীৰ নাম : সোজীত মুছাহাৰী ঘৰ নং : 82 বয়স : 38 লিঙ্গ : মহিলা	CQG0533364 ফটো উপলব্ধ
#2 133 নাম : পিটৰ মুছাহাৰী পিতাৰ নাম : জহলাল মোছাহাৰী ঘৰ নং : 82 বয়স : 30 লিঙ্গ : পুৰুষ	CQG1922436 ফটো উপলব্ধ	134 নাম : বিৰেন গয়াৰী পিতাৰ নাম : নৰেন গয়াৰী ঘৰ নং : 88 বয়স : 69 লিঙ্গ : পুৰুষ	CQG7535742 ফটো উপলব্ধ	135 নাম : চম্পাতী গয়াৰী স্বামীৰ নাম : বিৰেন গয়াৰী ঘৰ নং : 88 বয়স : 46 লিঙ্গ : মহিলা	CQG7535753 ফটো উপলব্ধ
136 নাম : সৰজিলা গয়াৰী পিতাৰ নাম : বিৰেন গয়াৰী ঘৰ নং : 44 বয়স : 28 লিঙ্গ : মহিলা	CQG0216374 ফটো উপলব্ধ	137 নাম : সীতা গয়াৰী পিতাৰ নাম : বিৰেন গয়াৰী ঘৰ নং : 44 বয়স : 27 লিঙ্গ : মহিলা	CQG0216051 ফটো উপলব্ধ	138 নাম : অৰেশ বসুমতাৰী পিতাৰ নাম : নৰিন বসুমতাৰী ঘৰ নং : 85 বয়স : 54 লিঙ্গ : পুৰুষ	CQG7535764 ফটো উপলব্ধ
139 নাম : সোমা বোসউমাটৰী স্বামীৰ নাম : অৰেশ বসুমতাৰী ঘৰ নং : 85 বয়স : 39 লিঙ্গ : মহিলা	CQG7535775 ফটো উপলব্ধ	140 নাম : তুলশী বসুমতাৰী পিতাৰ নাম : অৰেশ বসুমতাৰী ঘৰ নং : 45 বয়স : 23 লিঙ্গ : মহিলা	CQG1994227 ফটো উপলব্ধ	141 নাম : ভবেন স্বগীয়াৰী পিতাৰ নাম : চুৰেন স্বগীয়াৰী ঘৰ নং : 86 বয়স : 52 লিঙ্গ : পুৰুষ	CQG7535786 ফটো উপলব্ধ
142 নাম : চম্পা স্বগীয়াৰী স্বামীৰ নাম : ভবেন স্বগীয়াৰী ঘৰ নং : 86 বয়স : 43 লিঙ্গ : মহিলা	CQG7535797 ফটো উপলব্ধ	143 নাম : অজয় গয়াৰী পিতাৰ নাম : নৰিন গয়াৰী ঘৰ নং : 86 বয়স : 26 লিঙ্গ : পুৰুষ	CQG1164037 ফটো উপলব্ধ	144 নাম : বাজু বসুমতাৰী পিতাৰ নাম : পবিত্ৰ বসুমতাৰী ঘৰ নং : 86 বয়স : 35 লিঙ্গ : পুৰুষ	CQG7535844 ফটো উপলব্ধ
145 নাম : সংগীতা বসুমতাৰী স্বামীৰ নাম : বাজু বসুমতাৰী ঘৰ নং : 86 বয়স : 35 লিঙ্গ : মহিলা	CQG1922414 ফটো উপলব্ধ	146 নাম : দিনেশ বসুমতাৰী পিতাৰ নাম : নৰিন বসুমতাৰী ঘৰ নং : 86 বয়স : 44 লিঙ্গ : পুৰুষ	CQG7535866 ফটো উপলব্ধ	147 নাম : জিনালী বসুমতাৰী স্বামীৰ নাম : দিনেশ বসুমতাৰী ঘৰ নং : 86 বয়স : 41 লিঙ্গ : মহিলা	CQG7535877 ফটো উপলব্ধ
148 নাম : নগেন বসুমতাৰী পিতাৰ নাম : সুনীল বসুমতাৰী ঘৰ নং : 49 বয়স : 25 লিঙ্গ : পুৰুষ	DAS0067413 ফটো উপলব্ধ	149 নাম : অঞ্জীমা বসুমতাৰী পিতাৰ নাম : দিনেশ বসুমতাৰী ঘৰ নং : 86 বয়স : 24 লিঙ্গ : মহিলা	CQG0476770 ফটো উপলব্ধ	150 নাম : চুমিলা বসুমতাৰী স্বামীৰ নাম : নগেন বসুমতাৰী ঘৰ নং : 49 বয়স : 23 লিঙ্গ : মহিলা	DAS0067397 ফটো উপলব্ধ



151 নাম : মুংখাং বসুমতাৰী পিতাৰ নাম: বিনেশ বসুমতাৰী ঘৰ নং : 49 বয়স : 22 লিঙ্গ : পুৰুষ	DAS0067348 ফটো উপলব্ধ	152 নাম : হাবাহী বসুমতাৰী স্বামীৰ নাম: মোকিং বসুমতাৰী ঘৰ নং : 49 বয়স : 22 লিঙ্গ : মহিলা	DAS0067389 ফটো উপলব্ধ	153 নাম : দনলাৰাম নাৰ্জাৰী পিতাৰ নাম: অভয় নাৰ্জাৰী ঘৰ নং : 50 বয়স : 55 লিঙ্গ : পুৰুষ	CQG7535888 ফটো উপলব্ধ
154 নাম : বৃধবাৰী নাৰ্জাৰী স্বামীৰ নাম: দনলাৰাম নাৰ্জাৰী ঘৰ নং : 50 বয়স : 48 লিঙ্গ : মহিলা	CQG7535899 ফটো উপলব্ধ	155 নাম : বাইচুমী নাৰ্জাৰী পিতাৰ নাম: বাণেশ্বৰ নাৰ্জাৰী ঘৰ নং : 50 বয়স : 29 লিঙ্গ : মহিলা	CQG0572180 ফটো উপলব্ধ	156 নাম : চৌমখোৰ নাৰ্জাৰী পিতাৰ নাম: ধনলাৰাম নাৰ্জাৰী ঘৰ নং : 50 বয়স : 24 লিঙ্গ : পুৰুষ	CQG0512780 ফটো উপলব্ধ
157 নাম : শুকৰাম নাৰ্জাৰী পিতাৰ নাম: মহেন্দ্ৰ নাৰ্জাৰী ঘৰ নং : 57 বয়স : 57 লিঙ্গ : পুৰুষ	CQG7535902 ফটো উপলব্ধ	158 নাম : পাৰ্বতী নাৰ্জাৰী স্বামীৰ নাম: শুকৰাম নাৰ্জাৰী ঘৰ নং : 50 বয়স : 50 লিঙ্গ : মহিলা	CQG7535913 ফটো উপলব্ধ	159 নাম : ঠাকুৰ সিং মোছাহাৰী পিতাৰ নাম: খগেন মোছাহাৰী ঘৰ নং : 57 বয়স : 57 লিঙ্গ : পুৰুষ	CQG7535924 ফটো উপলব্ধ
160 নাম : জাম্বি মোছাহাৰী স্বামীৰ নাম: ঠাকুৰ সিং মোছাহাৰী ঘৰ নং : 52 বয়স : 52 লিঙ্গ : মহিলা	CQG7535935 ফটো উপলব্ধ	161 নাম : বাজু মোছাহাৰী পিতাৰ নাম: ঠাকুৰ সিং মোছাহাৰী ঘৰ নং : 52 বয়স : 31 লিঙ্গ : পুৰুষ	CQG0269688 ফটো উপলব্ধ	162 নাম : চৌমখোৰ মুছাহাৰী পিতাৰ নাম: ঠাকুৰ সিং মুছাহাৰী ঘৰ নং : 52 বয়স : 26 লিঙ্গ : পুৰুষ	CQG0344283 ফটো উপলব্ধ
163 নাম : দালাইশী মোছাহাৰী স্বামীৰ নাম: বাজু মোছাহাৰী ঘৰ নং : 52 বয়স : 23 লিঙ্গ : মহিলা	CQG1392372 ফটো উপলব্ধ	164 নাম : অনসোলা মোছাহাৰী পিতাৰ নাম: ঠাকুৰ সিং মোছাহাৰী ঘৰ নং : 52 বয়স : 22 লিঙ্গ : পুৰুষ	CQG1995497 ফটো উপলব্ধ	165 নাম : সোমবাৰী বসুমতাৰী স্বামীৰ নাম: দানেশ্বৰ বসুমতাৰী ঘৰ নং : 53 বয়স : 52 লিঙ্গ : মহিলা	CQG7535946 ফটো উপলব্ধ
166 নাম : কৃষ্ণ বসুমতাৰী পিতাৰ নাম: দানেশ্বৰ বসুমতাৰী ঘৰ নং : 53 বয়স : 30 লিঙ্গ : পুৰুষ	CQG7535957 ফটো উপলব্ধ	S2 167 নাম : পূৰ্ণিমা বসুমতাৰী স্বামীৰ নাম: কৃষ্ণ বসুমতাৰী ঘৰ নং : 53 বয়স : 29 লিঙ্গ : মহিলা	CQG0270645 ফটো উপলব্ধ	168 নাম : বিবাৰী বসুমতাৰী পিতাৰ নাম: থানেশ্বৰ বসুমতাৰী ঘৰ নং : 53 বয়স : 21 লিঙ্গ : মহিলা	DAS0077008 ফটো উপলব্ধ
169 নাম : জন বসুমতাৰী পিতাৰ নাম: ধনেশ্বৰ বসুমতাৰী ঘৰ নং : 53 বয়স : 20 লিঙ্গ : মহিলা	DAS0076984 ফটো উপলব্ধ	170 নাম : বিজয় বসুমতাৰী পিতাৰ নাম: হৰি চৰণ বসুমতাৰী ঘৰ নং : 58 বয়স : 53 লিঙ্গ : পুৰুষ	CQG7535968 ফটো উপলব্ধ	171 নাম : পুনেশ্বৰী বসুমতাৰী স্বামীৰ নাম: বিজয় বসুমতাৰী ঘৰ নং : 58 বয়স : 47 লিঙ্গ : মহিলা	CQG7535979 ফটো উপলব্ধ
172 নাম : লমছ বসুমতাৰী পিতাৰ নাম: বিজয় বসুমতাৰী ঘৰ নং : 58 বয়স : 36 লিঙ্গ : পুৰুষ	CQG7541404 ফটো উপলব্ধ	173 নাম : নয়মী বসুমতাৰী স্বামীৰ নাম: লমছ বসুমতাৰী ঘৰ নং : 58 বয়স : 32 লিঙ্গ : মহিলা	CQG7541277 ফটো উপলব্ধ	174 নাম : বঞ্জন বাগলাৰী পিতাৰ নাম: চমৰেন বাগলাৰী ঘৰ নং : 55 বয়স : 53 লিঙ্গ : পুৰুষ	CQG7535980 ফটো উপলব্ধ
175 নাম : অঞ্জালী বাগলাৰী পিতাৰ নাম: বঞ্জন বাগলাৰী ঘৰ নং : 55 বয়স : 47 লিঙ্গ : পুৰুষ	CQG7535991 ফটো উপলব্ধ	176 নাম : দিপেন বাগলাৰী পিতাৰ নাম: বঞ্জন বাগলাৰী ঘৰ নং : 55 বয়স : 35 লিঙ্গ : পুৰুষ	CQG0533851 ফটো উপলব্ধ	177 নাম : মনিষা মেচ স্বামীৰ নাম: দিপেন বাগলাৰী ঘৰ নং : 55 বয়স : 22 লিঙ্গ : মহিলা	DAS0129437 ফটো উপলব্ধ
178 নাম : বঞ্জনা বাগলাৰী পিতাৰ নাম: বঞ্জন বাগলাৰী ঘৰ নং : 55 বয়স : 19 লিঙ্গ : মহিলা	DAS0129429 ফটো উপলব্ধ	S2 179 নাম : দিলীপ খাখলাৰী পিতাৰ নাম: ফটিক খাখলাৰী ঘৰ নং : 56 বয়স : 62 লিঙ্গ : পুৰুষ	CQG7536007 ফটো উপলব্ধ	S2 180 নাম : বফলা খাখলাৰী স্বামীৰ নাম: দিলীপ খাখলাৰী ঘৰ নং : 56 বয়স : 57 লিঙ্গ : মহিলা	CQG7536018 ফটো উপলব্ধ



181 নাম : ৰিতন খাখলাৰী পিতাৰ নাম: দিলিপ খাখলাৰী ঘৰ নং : ৫৬ বয়স : 26 লিঙ্গ : পুৰুষ	CQG0461764 ফটো উপলব্ধ	182 নাম : অনিমা বসুমতাৰী স্বামীৰ নাম: বেৰ্গো বসুমতাৰী ঘৰ নং : ৫৭ বয়স : 47 লিঙ্গ : মহিলা	CQG7536030 ফটো উপলব্ধ	183 নাম : অনামিকা বসুমতাৰী স্বামীৰ নাম: তৰুন দৈমাৰী ঘৰ নং : 58 বয়স : 37 লিঙ্গ : মহিলা	CQG0274548 ফটো উপলব্ধ
184 নাম : তৰুন দৈমাৰী পিতাৰ নাম: সম্বাৰ দৈমাৰী ঘৰ নং : 58 বয়স : 32 লিঙ্গ : পুৰুষ	CQG7541324 ফটো উপলব্ধ	185 নাম : সুনিতী বসুমতাৰী পিতাৰ নাম: ৰাজীৱ বসুমতাৰী ঘৰ নং : 58 বয়স : 21 লিঙ্গ : মহিলা	DAS0068411 ফটো উপলব্ধ	186 নাম : সম্বাৰ দৈমাৰী পিতাৰ নাম: ৰাধা দৈমাৰী ঘৰ নং : 58ক বয়স : 53 লিঙ্গ : পুৰুষ	CQG7536041 ফটো উপলব্ধ
187 নাম : চনলা বসুমতাৰী পিতাৰ নাম: দুৰ্গা বসুমতাৰী ঘৰ নং : ৫৯ বয়স : 69 লিঙ্গ : পুৰুষ	CQG7536063 ফটো উপলব্ধ	188 নাম : আৰতী বসুমতাৰী স্বামীৰ নাম: চনলা বসুমতাৰী ঘৰ নং : ৫৯ বয়স : 54 লিঙ্গ : মহিলা	CQG7536074 ফটো উপলব্ধ	189 নাম : অজয় বসুমতাৰী পিতাৰ নাম: চনলা বসুমতাৰী ঘৰ নং : ৫৯ বয়স : 35 লিঙ্গ : পুৰুষ	CQG7536085 ফটো উপলব্ধ
190 নাম : অম্বাৰী বসুমতাৰী পিতাৰ নাম: অজয় বসুমতাৰী ঘৰ নং : ৫৯ বয়স : 34 লিঙ্গ : মহিলা	CQG7536096 ফটো উপলব্ধ	191 নাম : ৰিপক বসুমতাৰী পিতাৰ নাম: নৰিন বসুমতাৰী ঘৰ নং : ৬০ বয়স : 47 লিঙ্গ : পুৰুষ	CQG7536121 ফটো উপলব্ধ	192 নাম : শান্তিশী বসুমতাৰী স্বামীৰ নাম: ৰিপক বসুমতাৰী ঘৰ নং : ৬০ বয়স : 42 লিঙ্গ : মহিলা	CQG7536132 ফটো উপলব্ধ
193 নাম : ভন্টি স্বৰ্গীয়াৰী স্বামীৰ নাম: চম্পা স্বৰ্গীয়াৰী ঘৰ নং : 61 বয়স : 66 লিঙ্গ : মহিলা	CQG7536154 ফটো উপলব্ধ	194 নাম : সজিত নাৰ্জাৰী পিতাৰ নাম: আশৰাম নাৰ্জাৰী ঘৰ নং : 61 বয়স : 23 লিঙ্গ : পুৰুষ	DAS0122648 ফটো উপলব্ধ	195 নাম : হাৰলো ৰামচিয়াৰী স্বামীৰ নাম: খগেন ৰামচিয়াৰী ঘৰ নং : ৬২ বয়স : 65 লিঙ্গ : মহিলা	CQG7536165 ফটো উপলব্ধ
196 নাম : কুমেশ্বৰ ৰামচিয়াৰী পিতাৰ নাম: খগেন ৰামচিয়াৰী ঘৰ নং : ৬২ বয়স : 42 লিঙ্গ : পুৰুষ	CQG7536176 ফটো উপলব্ধ	197 নাম : তিলেশ্বৰী ৰামচিয়াৰী স্বামীৰ নাম: কুমেশ্বৰ ৰামচিয়াৰী ঘৰ নং : ৬২ বয়স : 35 লিঙ্গ : মহিলা	CQG7536187 ফটো উপলব্ধ	198 নাম : অনচুমা ৰামচিয়াৰী পিতাৰ নাম: কুমেশ্বৰ ৰামচিয়াৰী ঘৰ নং : 62 বয়স : 21 লিঙ্গ : পুৰুষ	DAS0106963 ফটো উপলব্ধ
199 নাম : মালাপ্ৰি নাৰ্জাৰী পিতাৰ নাম: জমিন নাৰ্জাৰী ঘৰ নং : ৬৩ বয়স : 68 লিঙ্গ : পুৰুষ	CQG7536198 ফটো উপলব্ধ	200 নাম : ৰূপনাথ নাৰ্জাৰী পিতাৰ নাম: জমিন নাৰ্জাৰী ঘৰ নং : ৬৩ বয়স : 45 লিঙ্গ : পুৰুষ	CQG7536201 ফটো উপলব্ধ	201 নাম : পদমি নাৰ্জাৰী স্বামীৰ নাম: ৰূপনাথ নাৰ্জাৰী ঘৰ নং : ৬৩ বয়স : 33 লিঙ্গ : মহিলা	CQG7536212 ফটো উপলব্ধ
202 নাম : বিবাৰী নাৰ্জাৰী স্বামীৰ নাম: বুদ্ধিৰাম নাৰ্জাৰী ঘৰ নং : ৬৪ বয়স : 43 লিঙ্গ : মহিলা	CQG7536245 ফটো উপলব্ধ	203 নাম : খগেন নাৰ্জাৰী পিতাৰ নাম: মেঘনাথ নাৰ্জাৰী ঘৰ নং : 65 বয়স : 76 লিঙ্গ : পুৰুষ	CQG7536256 ফটো উপলব্ধ	204 নাম : লাম্বে নাৰ্জাৰী স্বামীৰ নাম: খগেন নাৰ্জাৰী ঘৰ নং : 65 বয়স : 72 লিঙ্গ : মহিলা	CQG7536267 ফটো উপলব্ধ
205 নাম : মিলিনা নাৰ্জাৰী স্বামীৰ নাম: মনেন নাৰ্জাৰী ঘৰ নং : ৬৫ বয়স : 42 লিঙ্গ : মহিলা	CQG0129619 ফটো উপলব্ধ	206 নাম : মনন নাৰ্জাৰী পিতাৰ নাম: খগেন নাৰ্জাৰী ঘৰ নং : ৬৫ বয়স : 34 লিঙ্গ : পুৰুষ	CQG7536303 ফটো উপলব্ধ	207 নাম : ধৰম সিং বসুমতাৰী পিতাৰ নাম: গোবিন্দ বসুমতাৰী ঘৰ নং : 66 বয়স : 53 লিঙ্গ : পুৰুষ	CQG7536314 ফটো উপলব্ধ
208 নাম : দিপচৰন বসুমতাৰী পিতাৰ নাম: টিকলী বসুমতাৰী ঘৰ নং : ৬৬ বয়স : 52 লিঙ্গ : পুৰুষ	CQG0461665 ফটো উপলব্ধ	209 নাম : গালদাপ বসুমতাৰী স্বামীৰ নাম: ধৰম সিং বসুমতাৰী ঘৰ নং : 66 বয়স : 50 লিঙ্গ : মহিলা	CQG7536325 ফটো উপলব্ধ	210 নাম : মনোজ বসুমতাৰী পিতাৰ নাম: লক্ষী বসুমতাৰী ঘৰ নং : ৬৬ বয়স : 49 লিঙ্গ : পুৰুষ	CQG0280198 ফটো উপলব্ধ



211 নাম : ৰূপালী বসুমতাৰী স্বামীৰ নাম: মনোজ বসুমতাৰী ঘৰ নং : ৬৬ বয়স : 46 লিঙ্গ : মহিলা	CQG0280248 ফটো উপলব্ধ	212 নাম : নীলা বসুমতাৰী স্বামীৰ নাম: দিপচৰন বসুমতাৰী ঘৰ নং : ৬৬ বয়স : 43 লিঙ্গ : মহিলা	CQG0461673 ফটো উপলব্ধ	S 213 নাম : ছজনী বসুমতাৰী পিতাৰ নাম: ধৰ্ম সিং বসুমতাৰী ঘৰ নং : ৬৬ বয়স : 30 লিঙ্গ : মহিলা	CQG1922470 ফটো উপলব্ধ
214 নাম : চুনিল বসুমতাৰী পিতাৰ নাম: মনোজ বসুমতাৰী ঘৰ নং : ৬৬ বয়স : 29 লিঙ্গ : পুৰুষ	CQG0461681 ফটো উপলব্ধ	215 নাম : ৰাজু বসুমতাৰী পিতাৰ নাম: মনোজ বসুমতাৰী ঘৰ নং : ৬৬ বয়স : 27 লিঙ্গ : পুৰুষ	CQG0461707 ফটো উপলব্ধ	216 নাম : তাম্বু বসুমতাৰী পিতাৰ নাম: সুনীল বসুমতাৰী ঘৰ নং : 66 বয়স : 25 লিঙ্গ : মহিলা	DAS0106658 ফটো উপলব্ধ
217 নাম : বিচঞ্জীত বসুমতাৰী পিতাৰ নাম: মনোজ বসুমতাৰী ঘৰ নং : ৬৬ বয়স : 24 লিঙ্গ : পুৰুষ	CQG0512715 ফটো উপলব্ধ	# 218 নাম : বিৰেশ্বৰ বসুমতাৰী পিতাৰ নাম: ধৰ্মসিংহ বসুমতাৰী ঘৰ নং : 66 বয়স : 20 লিঙ্গ : পুৰুষ	DAS0120154 ফটো উপলব্ধ	219 নাম : নব সিং বসুমতাৰী পিতাৰ নাম: কুলীৰাম বসুমতাৰী ঘৰ নং : 67 বয়স : 57 লিঙ্গ : পুৰুষ	CQG7536336 ফটো উপলব্ধ
220 নাম : মাইনাও বসুমতাৰী স্বামীৰ নাম: নব সিং বসুমতাৰী ঘৰ নং : 67 বয়স : 55 লিঙ্গ : মহিলা	CQG7536347 ফটো উপলব্ধ	#2 221 নাম : শুকেশ্বৰ বসুমতাৰী পিতাৰ নাম: নব সিং বসুমতাৰী ঘৰ নং : ৬৭ বয়স : 36 লিঙ্গ : পুৰুষ	CQG7536358 ফটো উপলব্ধ	S2 222 নাম : ফুলেশ্বৰী বসুমতাৰী স্বামীৰ নাম: শুকেশ্বৰী বসুমতাৰী ঘৰ নং : ৬৭ বয়স : 33 লিঙ্গ : মহিলা	CQG7536369 ফটো উপলব্ধ
223 নাম : ৰূপা বসুমতাৰী স্বামীৰ নাম: মাইনাও বসুমতাৰী ঘৰ নং : 67 বয়স : 27 লিঙ্গ : মহিলা	CQG0449868 ফটো উপলব্ধ	224 নাম : মদন বসুমতাৰী মাতৃৰ নাম: নৰবাসিংহ বসুমতাৰী ঘৰ নং : 67 বয়স : 25 লিঙ্গ : পুৰুষ	CQG0377739 ফটো উপলব্ধ	225 নাম : দিলিপ দৈমাৰী পিতাৰ নাম: ৰবিৰাম দৈমাৰী ঘৰ নং : 68 বয়স : 46 লিঙ্গ : পুৰুষ	CQG7536370 ফটো উপলব্ধ
226 নাম : সাবিত্ৰী দৈমাৰী স্বামীৰ নাম: দিলিপ দৈমাৰী ঘৰ নং : 68 বয়স : 43 লিঙ্গ : মহিলা	CQG7536381 ফটো উপলব্ধ	227 নাম : বিনেশ্বৰ দৈমাৰী পিতাৰ নাম: দিলিপ দৈমাৰী ঘৰ নং : 68 বয়স : 33 লিঙ্গ : পুৰুষ	CQG0532911 ফটো উপলব্ধ	228 নাম : মল্লিকা দৈমাৰী পিতাৰ নাম: দিলীপ দৈমাৰী ঘৰ নং : 68 বয়স : 22 লিঙ্গ : মহিলা	DAS0120139 ফটো উপলব্ধ
229 নাম : জয়মল্ল বসুমতাৰী পিতাৰ নাম: গোবিন্দ বসুমতাৰী ঘৰ নং : ৬৯ বয়স : 47 লিঙ্গ : পুৰুষ	CQG7536392 ফটো উপলব্ধ	230 নাম : দাওশ্ৰী বসুমতাৰী স্বামীৰ নাম: জয়মল্ল বসুমতাৰী ঘৰ নং : ৬৯ বয়স : 45 লিঙ্গ : মহিলা	CQG7536405 ফটো উপলব্ধ	231 নাম : গনে বসুমতাৰী পিতাৰ নাম: ধনিৰাম বসুমতাৰী ঘৰ নং : ৭০ বয়স : 42 লিঙ্গ : পুৰুষ	CQG7536416 ফটো উপলব্ধ
232 নাম : জয়ন্তী বসুমতাৰী স্বামীৰ নাম: গনে বসুমতাৰী ঘৰ নং : ৭০ বয়স : 40 লিঙ্গ : মহিলা	CQG7536427 ফটো উপলব্ধ	233 নাম : বৃহোমসাৰ বসুমতাৰী পিতাৰ নাম: গনে বসুমতাৰী ঘৰ নং : ৭০ বয়স : 23 লিঙ্গ : পুৰুষ	CQG1293000 ফটো উপলব্ধ	234 নাম : ৰঞ্জিত বসুমতাৰী পিতাৰ নাম: গনে বসুমতাৰী ঘৰ নং : 70 বয়স : 21 লিঙ্গ : পুৰুষ	DAS0111203 ফটো উপলব্ধ
235 নাম : কাতিৰাম বসুমতাৰী পিতাৰ নাম: বৃদুৰাম বসুমতাৰী ঘৰ নং : ৭১ বয়স : 44 লিঙ্গ : পুৰুষ	CQG7536438 ফটো উপলব্ধ	236 নাম : ৰহিলা বসুমতাৰী স্বামীৰ নাম: কাতিৰাম বসুমতাৰী ঘৰ নং : 71 বয়স : 40 লিঙ্গ : মহিলা	CQG7536449 ফটো উপলব্ধ	237 নাম : বিদাংশী বসুমতাৰী পিতাৰ নাম: কাতিৰাম বসুমতাৰী ঘৰ নং : 71 বয়স : 19 লিঙ্গ : মহিলা	DAS0111047 ফটো উপলব্ধ
238 নাম : চাউনশ্ৰী বসুমতাৰী স্বামীৰ নাম: ৰবিন বসুমতাৰী ঘৰ নং : 72 বয়স : 68 লিঙ্গ : মহিলা	CQG7536461 ফটো উপলব্ধ	239 নাম : ৰবিন বসুমতাৰী পিতাৰ নাম: বিৰেন বসুমতাৰী ঘৰ নং : 72 বয়স : 66 লিঙ্গ : পুৰুষ	CQG7536450 ফটো উপলব্ধ	240 নাম : আৰ্পনা বড়ো স্বামীৰ নাম: নিজাম বসুমতাৰী ঘৰ নং : 72 বয়স : 28 লিঙ্গ : মহিলা	DAS0122622 ফটো উপলব্ধ



241 নাম : নিজাম বসুমতাৰী পিতাৰ নাম: ৰবিন বসুমতাৰী ঘৰ নং : 72 বয়স : 28 লিঙ্গ : পুৰুষ	CQG0215533 ফটো উপলব্ধ	242 নাম : নিজমা বসুমতাৰী পিতাৰ নাম: ৰবিন বসুমতাৰী ঘৰ নং : 72 বয়স : 23 লিঙ্গ : মহিলা	CQG1995158 ফটো উপলব্ধ	243 নাম : মফিন বসুমতাৰী পিতাৰ নাম: কেশব বসুমতাৰী ঘৰ নং : 73 বয়স : 67 লিঙ্গ : পুৰুষ	CQG7536472 ফটো উপলব্ধ
244 নাম : বিনা বসুমতাৰী স্বামীৰ নাম: কমলেশ্বৰ বসুমতাৰী ঘৰ নং : 73 বয়স : 37 লিঙ্গ : মহিলা	CQG7536507 ফটো উপলব্ধ	245 নাম : মিনতি বসুমতাৰী পিতাৰ নাম: কমলেশ্বৰ বসুমতাৰী ঘৰ নং : 73 বয়স : 22 লিঙ্গ : মহিলা	DAS0031880 ফটো উপলব্ধ	246 নাম : বহাগী দৈমাৰী স্বামীৰ নাম: বুদ্ধৰাম দৈমাৰী ঘৰ নং : 74 বয়স : 63 লিঙ্গ : মহিলা	CQG7536529 ফটো উপলব্ধ
247 নাম : বৃগালী দৈমাৰী স্বামীৰ নাম: বীনন্দ দৈমাৰী ঘৰ নং : 98 বয়স : 37 লিঙ্গ : মহিলা	CQG0138339 ফটো উপলব্ধ	248 নাম : কামিনী বড়ো স্বামীৰ নাম: ফুকন বড়ো ঘৰ নং : 95 বয়স : 62 লিঙ্গ : মহিলা	CQG7536563 ফটো উপলব্ধ	249 নাম : সমৰসিং মুছাহাৰী পিতাৰ নাম: অনিবার মোছাহাৰী ঘৰ নং : 96 বয়স : 43 লিঙ্গ : পুৰুষ	CQG7536585 ফটো উপলব্ধ
250 নাম : চমশী মোছাহাৰী স্বামীৰ নাম: চমৰ মোছাহাৰী ঘৰ নং : 96 বয়স : 38 লিঙ্গ : মহিলা	CQG7536596 ফটো উপলব্ধ	251 নাম : চুলেন বসুমতাৰী পিতাৰ নাম: খগেশ্বৰ বসুমতাৰী ঘৰ নং : 99 বয়স : 43 লিঙ্গ : পুৰুষ	CQG7536609 ফটো উপলব্ধ	252 নাম : গশম বসুমতাৰী স্বামীৰ নাম: সুলেন বসুমতাৰী ঘৰ নং : 99 বয়স : 39 লিঙ্গ : মহিলা	CQG0344150 ফটো উপলব্ধ
253 নাম : অবিনাশ বসুমতাৰী পিতাৰ নাম: চুলেন বসুমতাৰী ঘৰ নং : 77 বয়স : 20 লিঙ্গ : পুৰুষ	DAS0113464 ফটো উপলব্ধ	254 নাম : লখিন নাৰ্জাৰী পিতাৰ নাম: খগেন নাৰ্জাৰী ঘৰ নং : 78 বয়স : 38 লিঙ্গ : পুৰুষ	CQG7536289 ফটো উপলব্ধ	255 নাম : মাইনাউ নাৰ্জাৰী স্বামীৰ নাম: লখিন নাৰ্জাৰী ঘৰ নং : 78 বয়স : 30 লিঙ্গ : মহিলা	CQG0344432 ফটো উপলব্ধ
256 নাম : দধিৰাম বসুমতাৰী পিতাৰ নাম: ফাজাৰু বসুমতাৰী ঘৰ নং : 95 বয়স : 49 লিঙ্গ : পুৰুষ	CQG7536654 ফটো উপলব্ধ	257 নাম : সংগীতা বসুমতাৰী স্বামীৰ নাম: দধিৰাম বসুমতাৰী ঘৰ নং : 95 বয়স : 46 লিঙ্গ : মহিলা	CQG7536665 ফটো উপলব্ধ	258 নাম : দিধম বসুমতাৰী পিতাৰ নাম: দধিৰাম বসুমতাৰী ঘৰ নং : 79 বয়স : 20 লিঙ্গ : পুৰুষ	DAS0131987 ফটো উপলব্ধ
259 নাম : গালি মচাহাৰী স্বামীৰ নাম: মচে মচাহাৰী ঘৰ নং : 80 বয়স : 37 লিঙ্গ : মহিলা	CQG7536687 ফটো উপলব্ধ	260 নাম : মচে মচাহাৰী পিতাৰ নাম: মনেশ্বৰ মচাহাৰী ঘৰ নং : 80 বয়স : 36 লিঙ্গ : পুৰুষ	CQG7536676 ফটো উপলব্ধ	261 নাম : পূৰ্ণ বসুমতাৰী পিতাৰ নাম: পূজাক বসুমতাৰী ঘৰ নং : 81 বয়স : 40 লিঙ্গ : পুৰুষ	CQG7536698 ফটো উপলব্ধ
262 নাম : চজনী বসুমতাৰী স্বামীৰ নাম: পূৰ্ণ বসুমতাৰী ঘৰ নং : 81 বয়স : 38 লিঙ্গ : মহিলা	CQG7536701 ফটো উপলব্ধ	263 নাম : অনজাতাওঁ বসুমতাৰী পিতাৰ নাম: পুৰন বসুমতাৰী ঘৰ নং : 81 বয়স : 22 লিঙ্গ : পুৰুষ	CQG1392430 ফটো উপলব্ধ	264 নাম : জহলাল মুছাহাৰী পিতাৰ নাম: বাবুৰাম মুছাহাৰী ঘৰ নং : 82 বয়স : 47 লিঙ্গ : পুৰুষ	CQG7536712 ফটো উপলব্ধ
E 265 নাম : বিংকি মুছাহাৰী স্বামীৰ নাম: জহলাল মুছাহাৰী ঘৰ নং : 82 বয়স : 42 লিঙ্গ : মহিলা	CQG7536723 ফটো উপলব্ধ	266 নাম : অংকিত মুছাহাৰী পিতাৰ নাম: বাবুৰাম মুছাহাৰী ঘৰ নং : 82 বয়স : 37 লিঙ্গ : পুৰুষ	CQG1273150 ফটো উপলব্ধ	267 নাম : মংগল মুছাহাৰী পিতাৰ নাম: জহলাল মুছাহাৰী ঘৰ নং : 82 বয়স : 28 লিঙ্গ : পুৰুষ	CQG1273234 ফটো উপলব্ধ
268 নাম : খাঞ্চেৰ গয়াৰী পিতাৰ নাম: মহেশ্বৰ গয়াৰী ঘৰ নং : 83 বয়স : 57 লিঙ্গ : পুৰুষ	CQG7536734 ফটো উপলব্ধ	269 নাম : গোলাপী গয়াৰী স্বামীৰ নাম: খাঞ্চেৰ গয়াৰী ঘৰ নং : 83 বয়স : 47 লিঙ্গ : মহিলা	CQG7536745 ফটো উপলব্ধ	270 নাম : আনচুমা গয়াৰী পিতাৰ নাম: খাঞ্চেৰ গয়াৰী ঘৰ নং : 83 বয়স : 25 লিঙ্গ : পুৰুষ	CQG0449900 ফটো উপলব্ধ



271 নাম : চম্পা গয়াৰী পিতাৰ নাম: খাৰ্কেব গয়াৰী ঘৰ নং : 83 বয়স : 21 লিঙ্গ : মহিলা	DAS0031872 ফটো উপলব্ধ	272 নাম : মনু মেচ পিতাৰ নাম: জছেব মেচ ঘৰ নং : ৮৪ বয়স : 37 লিঙ্গ : পুৰুষ	CQG7536756 ফটো উপলব্ধ	273 নাম : দিপা মেচ স্বামীৰ নাম: মনু মেচ ঘৰ নং : ৮৪ বয়স : 36 লিঙ্গ : মহিলা	CQG7536767 ফটো উপলব্ধ
274 নাম : নালেব বড়ো স্বামীৰ নাম: চোৰা বড়ো ঘৰ নং : ৮৫ বয়স : 80 লিঙ্গ : মহিলা	CQG7536778 ফটো উপলব্ধ	275 নাম : সৌমকৌৰ বড়ো পিতাৰ নাম: চোৰা বড়ো ঘৰ নং : ৮৫ বয়স : 49 লিঙ্গ : পুৰুষ	CQG0294298 ফটো উপলব্ধ	276 নাম : চুজানী বড়ো স্বামীৰ নাম: ৰামজই বড়ো ঘৰ নং : ৮৫ বয়স : 30 লিঙ্গ : মহিলা	CQG0450288 ফটো উপলব্ধ
277 নাম : ৰামজয় বড়ো মাতৃৰ নাম: নালেব বড়ো ঘৰ নং : ৮৫ বয়স : 30 লিঙ্গ : পুৰুষ	CQG1922390 ফটো উপলব্ধ	278 নাম : বনু খাখলাৰী পিতাৰ নাম: মনবৰ খাখলাৰী ঘৰ নং : 86 বয়স : 63 লিঙ্গ : পুৰুষ	CQG7536803 ফটো উপলব্ধ	279 নাম : নিৰন গয়াৰী পিতাৰ নাম: ওত্তম গয়াৰী ঘৰ নং : ৮৬ বয়স : 54 লিঙ্গ : পুৰুষ	CQG0343640 ফটো উপলব্ধ
280 নাম : স্বেতা গয়াৰী স্বামীৰ নাম: নিৰন গয়াৰী ঘৰ নং : ৮৬ বয়স : 44 লিঙ্গ : মহিলা	CQG0343632 ফটো উপলব্ধ	281 নাম : বৈজন্তী খাখলাৰী স্বামীৰ নাম: বনু খাখলাৰী ঘৰ নং : 86 বয়স : 41 লিঙ্গ : মহিলা	CQG7536814 ফটো উপলব্ধ	282 নাম : চীবিদে বসুমতাৰী পিতাৰ নাম: মনেশ্বৰ বসুমতাৰী ঘৰ নং : 86 বয়স : 40 লিঙ্গ : পুৰুষ	DAS0067454 ফটো উপলব্ধ
283 নাম : মনিতা বসুমতাৰী স্বামীৰ নাম: ছিবিদে বসুমতাৰী ঘৰ নং : 86 বয়স : 39 লিঙ্গ : মহিলা	DAS0067330 ফটো উপলব্ধ	284 নাম : আশা খাখলাৰী পিতাৰ নাম: ফিৰুস খাখলাৰী ঘৰ নং : ৮৬ বয়স : 23 লিঙ্গ : মহিলা	CQG1391176 ফটো উপলব্ধ	285 নাম : অঞ্জলি বসুমতাৰী স্বামীৰ নাম: জিতেন বসুমতাৰী ঘৰ নং : ৮৭ বয়স : 39 লিঙ্গ : মহিলা	CQG7536869 ফটো উপলব্ধ
S 286 নাম : ৰমেন বসুমতাৰী পিতাৰ নাম: ৰঞ্জিত বসুমতাৰী ঘৰ নং : ৮৭ বয়স : 35 লিঙ্গ : পুৰুষ	CQG0295246 ফটো উপলব্ধ	287 নাম : পৌতম বসুমতাৰী পিতাৰ নাম: জিতেন বসুমতাৰী ঘৰ নং : ৮৭ বয়স : 23 লিঙ্গ : পুৰুষ	CQG1393354 ফটো উপলব্ধ	288 নাম : চুমাৰ গয়াৰী পিতাৰ নাম: ৰমেন গয়াৰী ঘৰ নং : ৮৮ বয়স : 52 লিঙ্গ : পুৰুষ	CQG7536870 ফটো উপলব্ধ
289 নাম : বিনা গয়াৰী স্বামীৰ নাম: চুমাৰ গয়াৰী ঘৰ নং : ৮৮ বয়স : 48 লিঙ্গ : মহিলা	CQG7536881 ফটো উপলব্ধ	#2 290 নাম : প্ৰমিলা গয়াৰী স্বামীৰ নাম: হেমন্ত মোচাহাৰী ঘৰ নং : 286 বয়স : 25 লিঙ্গ : মহিলা	CQG0344416 ফটো উপলব্ধ	291 নাম : ৰাজেশ গয়াৰী পিতাৰ নাম: চুকাৰু গয়াৰী ঘৰ নং : ৮৮ বয়স : 22 লিঙ্গ : পুৰুষ	CQG1391192 ফটো উপলব্ধ
# 292 নাম : যতিন বসুমতাৰী পিতাৰ নাম: ৰান্দি বসুমতাৰী ঘৰ নং : 89 বয়স : 45 লিঙ্গ : পুৰুষ	CQG7536892 ফটো উপলব্ধ	293 নাম : অমিতা বসুমতাৰী স্বামীৰ নাম: যতিন বসুমতাৰী ঘৰ নং : 89 বয়স : 42 লিঙ্গ : মহিলা	CQG7536905 ফটো উপলব্ধ	294 নাম : ৰবি বসুমতাৰী পিতাৰ নাম: গৌবিন্দ বসুমতাৰী ঘৰ নং : ৯০ বয়স : 45 লিঙ্গ : পুৰুষ	CQG7536916 ফটো উপলব্ধ
295 নাম : অঞ্জলি বসুমতাৰী স্বামীৰ নাম: ৰবি বসুমতাৰী ঘৰ নং : ৯০ বয়স : 42 লিঙ্গ : মহিলা	CQG7536927 ফটো উপলব্ধ	296 নাম : সনালী বসুমতাৰী স্বামীৰ নাম: দিবীগন বসুমতাৰী ঘৰ নং : ৯০ বয়স : 23 লিঙ্গ : মহিলা	CQG1293018 ফটো উপলব্ধ	297 নাম : দিবাগন বসুমতাৰী পিতাৰ নাম: ৰবি বসুমতাৰী ঘৰ নং : ৯০ বয়স : 22 লিঙ্গ : পুৰুষ	CQG1393925 ফটো উপলব্ধ
298 নাম : বিনাৰাম বড়ো পিতাৰ নাম: চোৰা বড়ো ঘৰ নং : 91 বয়স : 42 লিঙ্গ : পুৰুষ	CQG7536789 ফটো উপলব্ধ	299 নাম : মিনাশ্ৰী বসুমতাৰী স্বামীৰ নাম: মিটিংগা বসুমতাৰী ঘৰ নং : 91 বয়স : 37 লিঙ্গ : মহিলা	CQG0377721 ফটো উপলব্ধ	300 নাম : বিজুলী বড়ো পিতাৰ নাম: বিনাৰাম বড়ো ঘৰ নং : 91 বয়স : 36 লিঙ্গ : মহিলা	CQG7536790 ফটো উপলব্ধ



301	CQG7541426	ফটো উপলব্ধ	নাম : মিথিংগা বসুমতাৰী পিতাৰ নাম: বৰিন বসুমতাৰী ঘৰ নং : 91 বয়স : 35 লিঙ্গ : পুৰুষ	302	CQG7536950	ফটো উপলব্ধ	নাম : হস্ত বাহাদুৰ ৰায় পিতাৰ নাম: দিল বাহাদুৰ ৰায় ঘৰ নং : 52 বয়স : 56 লিঙ্গ : পুৰুষ	303	CQG7536961	ফটো উপলব্ধ	নাম : মেনকা ৰায় স্বামীৰ নাম: হস্ত বাহাদুৰ ৰায় ঘৰ নং : 52 বয়স : 51 লিঙ্গ : মহিলা
304	CQG1272814	ফটো উপলব্ধ	নাম : সংগীতা ৰায় পিতাৰ নাম: হস্ত বাহাদুৰ ৰায় ঘৰ নং : 52 বয়স : 23 লিঙ্গ : মহিলা	305	CQG7536972	ফটো উপলব্ধ	নাম : হাৰকা বাহাদুৰ ৰাই পিতাৰ নাম: দল বাহাদুৰ ৰায় ঘৰ নং : 59 বয়স : 62 লিঙ্গ : পুৰুষ	306	CQG1995430	ফটো উপলব্ধ	নাম : জ্ঞান মায়া ৰায় স্বামীৰ নাম: গোম বাহাদুৰ ৰায় ঘৰ নং : 93 বয়স : 53 লিঙ্গ : মহিলা
307	CQG1994052	ফটো উপলব্ধ	নাম : গম বাহাদুৰ ৰায় পিতাৰ নাম: শ্যাম বাহাদুৰ ৰায় ঘৰ নং : 93 বয়স : 52 লিঙ্গ : পুৰুষ	308	CQG7536994	ফটো উপলব্ধ	নাম : ধন বাহাদুৰ ৰায় পিতাৰ নাম: দল বাহাদুৰ ৰায় ঘৰ নং : 59 বয়স : 36 লিঙ্গ : পুৰুষ	S 309	CQG7537000	ফটো উপলব্ধ	নাম : ৰীতা ৰায় স্বামীৰ নাম: ধন বাহাদুৰ ৰায় ঘৰ নং : 59 বয়স : 55 লিঙ্গ : মহিলা
310	CQG1995166	ফটো উপলব্ধ	নাম : কচিলা ৰায় স্বামীৰ নাম: ৰাইন ৰায় ঘৰ নং : 93 বয়স : 24 লিঙ্গ : মহিলা	311	DAS0129361	ফটো উপলব্ধ	নাম : ৰোহিত চাংমা পিতাৰ নাম: চলিত চাংমা ঘৰ নং : 93খ বয়স : 19 লিঙ্গ : পুৰুষ	312	CQG7537033	ফটো উপলব্ধ	নাম : মনমায়া ৰায় স্বামীৰ নাম: দল বাহাদুৰ ৰায় ঘৰ নং : 98 বয়স : 65 লিঙ্গ : মহিলা
313	CQG7537044	ফটো উপলব্ধ	নাম : চন্দ্ৰ কুমাৰ ৰায় পিতাৰ নাম: দল বাহাদুৰ ৰায় ঘৰ নং : 98 বয়স : 40 লিঙ্গ : পুৰুষ	314	CQG7537055	ফটো উপলব্ধ	নাম : মীনা ৰায় স্বামীৰ নাম: চন্দ্ৰ কুমাৰ ৰায় ঘৰ নং : 98 বয়স : 37 লিঙ্গ : মহিলা	S2 315	CQG7537011	ফটো উপলব্ধ	নাম : মনবাহাদুৰ ৰায় মাতৃৰ নাম: মনমায়া ৰায় ঘৰ নং : 98 বয়স : 35 লিঙ্গ : পুৰুষ
316	CQG7537022	ফটো উপলব্ধ	নাম : দিলিপ ৰায় মাতৃৰ নাম: মনমায়া ৰায় ঘৰ নং : 98 বয়স : 33 লিঙ্গ : পুৰুষ	317	CQG0299255	ফটো উপলব্ধ	নাম : কিশোৰ ছেত্ৰী পিতাৰ নাম: গঙ্গা প্ৰসাদ শৰ্মা ঘৰ নং : 96 বয়স : 54 লিঙ্গ : পুৰুষ	318	CQG0299289	ফটো উপলব্ধ	নাম : ইন্টাৰ শৰ্মা স্বামীৰ নাম: কিশোৰ শৰ্মা ঘৰ নং : 96 বয়স : 45 লিঙ্গ : মহিলা
319	CQG0343780	ফটো উপলব্ধ	নাম : ৰেনকা ছেত্ৰী পিতাৰ নাম: পূৰ্ন বাহাদুৰ ছেত্ৰী ঘৰ নং : 99 বয়স : 25 লিঙ্গ : মহিলা	320	DAS0106690	ফটো উপলব্ধ	নাম : প্ৰেম কুমাৰ থাপা পিতাৰ নাম: প্ৰতিমান থাপা ঘৰ নং : 98 বয়স : 52 লিঙ্গ : পুৰুষ	321	CQG7537168	ফটো উপলব্ধ	নাম : গুমা চেত্ৰী স্বামীৰ নাম: পদ্ম বাহাদুৰ চেত্ৰী ঘৰ নং : 98 বয়স : 44 লিঙ্গ : মহিলা
322	DAS0106682	ফটো উপলব্ধ	নাম : নীল বাহাদুৰ থাপা পিতাৰ নাম: ক্ষেমা বাহাদুৰ থাপা ঘৰ নং : 98 বয়স : 41 লিঙ্গ : পুৰুষ	323	CQG1994219	ফটো উপলব্ধ	নাম : দুৰ্গা শৰ্মা স্বামীৰ নাম: জয় বাহাদুৰ থাপা ঘৰ নং : 98 বয়স : 37 লিঙ্গ : মহিলা	324	DAS0106724	ফটো উপলব্ধ	নাম : হেম বাঃ ৰানা পিতাৰ নাম: ধন ৰানা ঘৰ নং : 98 বয়স : 35 লিঙ্গ : পুৰুষ
# 325	DAS0068528	ফটো উপলব্ধ	নাম : দেবকী থাপা স্বামীৰ নাম: সূৰ্য বাহাদুৰ থাপা ঘৰ নং : 98 বয়স : 30 লিঙ্গ : মহিলা	326	DAS0106732	ফটো উপলব্ধ	নাম : দীপা মায়া ৰানা স্বামীৰ নাম: হেম বাহাদুৰ ৰানা ঘৰ নং : 98 বয়স : 28 লিঙ্গ : মহিলা	327	CQG0343541	ফটো উপলব্ধ	নাম : মিত্ৰ বাহাদুৰ ছেত্ৰী পিতাৰ নাম: পদ্ম বাহাদুৰ ছেত্ৰী ঘৰ নং : 98 বয়স : 26 লিঙ্গ : পুৰুষ
328	CQG0377655	ফটো উপলব্ধ	নাম : নিৰ্মলা দেবী পিতাৰ নাম: খেম কুমাৰ থাপা ঘৰ নং : 98 বয়স : 25 লিঙ্গ : মহিলা	329	DAS0132043	ফটো উপলব্ধ	নাম : সৰ্বিতা ছেত্ৰী পিতাৰ নাম: পদ্ম বাহাদুৰ ছেত্ৰী ঘৰ নং : 98 বয়স : 20 লিঙ্গ : মহিলা	330	CQG7537180	ফটো উপলব্ধ	নাম : ধন বাহাদুৰ তামাং পিতাৰ নাম: মন বাহাদুৰ তামাং ঘৰ নং : 98 বয়স : 73 লিঙ্গ : পুৰুষ



331 নাম : চন্দামায়া তামাং স্বামীৰ নাম: ধন বাহাদুৰ তামাং ঘৰ নং : ৯৯ বয়স : 63 লিঙ্গ : মহিলা	CQG7537191 ফটো উপলব্ধ	332 নাম : বৃধিমান তামাং পিতাৰ নাম: ধান বাহাদুৰ তামাং ঘৰ নং : ৯৯ বয়স : 26 লিঙ্গ : পুৰুষ	CQG0461798 ফটো উপলব্ধ	333 নাম : অৰ্জুন তামাং পিতাৰ নাম: চানু তামাং ঘৰ নং : 99 বয়স : 23 লিঙ্গ : পুৰুষ	DAS0077032 ফটো উপলব্ধ
334 নাম : চেৰ বাহাদুৰ তামাং পিতাৰ নাম: ভীম বাহাদুৰ তামাং ঘৰ নং : ১০১ বয়স : 40 লিঙ্গ : পুৰুষ	CQG7537248 ফটো উপলব্ধ	335 নাম : মালতী তামাং স্বামীৰ নাম: চেৰ বাহাদুৰ তামাং ঘৰ নং : ১০১ বয়স : 31 লিঙ্গ : মহিলা	CQG7537259 ফটো উপলব্ধ	336 নাম : ভীম বাহাদুৰ তামাং পিতাৰ নাম: মন বাহাদুৰ তামাং ঘৰ নং : ১০২ বয়স : 77 লিঙ্গ : পুৰুষ	CQG7537271 ফটো উপলব্ধ
337 নাম : সবিতা দৈমাৰী পিতাৰ নাম: দিলীপ দৈমাৰী ঘৰ নং : 102 বয়স : 21 লিঙ্গ : মহিলা	DAS0023473 ফটো উপলব্ধ	338 নাম : দিলীপ দৈমাৰী পিতাৰ নাম: বৃধুৰাম দৈমাৰী ঘৰ নং : ১০৩ বয়স : 40 লিঙ্গ : পুৰুষ	CQG7537306 ফটো উপলব্ধ	339 নাম : মণি দৈমাৰী স্বামীৰ নাম: দিলীপ দৈমাৰী ঘৰ নং : ১০৩ বয়স : 37 লিঙ্গ : মহিলা	CQG7537317 ফটো উপলব্ধ
340 নাম : সোনাম সাংমা পিতাৰ নাম: বনেশ সাংমা ঘৰ নং : 105 বয়স : 40 লিঙ্গ : পুৰুষ	CQG1994086 ফটো উপলব্ধ	341 নাম : জেনিমা চাংমা পিতাৰ নাম: ৰাচিংতন চাংমা ঘৰ নং : 105 বয়স : 27 লিঙ্গ : মহিলা	CQG0215632 ফটো উপলব্ধ	342 নাম : ৰাভুল চাংমা পিতাৰ নাম: অজিত চাংমা ঘৰ নং : ১০৪ বয়স : 27 লিঙ্গ : পুৰুষ	CQG0420240 ফটো উপলব্ধ
343 নাম : বিজয় চাংমা পিতাৰ নাম: দৌনিন মাৰাক ঘৰ নং : ১০৬ বয়স : 57 লিঙ্গ : পুৰুষ	CQG7537511 ফটো উপলব্ধ	344 নাম : সনি মাৰাক স্বামীৰ নাম: পিতৰ চাংমা ঘৰ নং : ১০৬ বয়স : 54 লিঙ্গ : মহিলা	CQG7537408 ফটো উপলব্ধ	S2 345 নাম : পতাহ মাৰাক পিতাৰ নাম: নিতিন্দ্র চাংমা ঘৰ নং : ১০৬ বয়স : 53 লিঙ্গ : পুৰুষ	CQG7537497 ফটো উপলব্ধ
346 নাম : ৰানিকা মাৰাক স্বামীৰ নাম: বিজয় চাংমা ঘৰ নং : ১০৬ বয়স : 48 লিঙ্গ : মহিলা	CQG7537522 ফটো উপলব্ধ	347 নাম : প্ৰেমিচ চাংমা স্বামীৰ নাম: দায়ুন্দ মাৰাক ঘৰ নং : ১০৬ বয়স : 47 লিঙ্গ : মহিলা	CQG7537500 ফটো উপলব্ধ	348 নাম : উয়েলচন চাংমা পিতাৰ নাম: জেছব মাৰাক ঘৰ নং : 106 বয়স : 47 লিঙ্গ : পুৰুষ	CQG7538229 ফটো উপলব্ধ
S2 349 নাম : জাকব মাৰাক পিতাৰ নাম: দীৰ্জেন চাংমা ঘৰ নং : ১০৬ বয়স : 46 লিঙ্গ : পুৰুষ	CQG0343699 ফটো উপলব্ধ	S 350 নাম : উত্তম মাৰাক পিতাৰ নাম: ৰুকিমা চাংকমা ঘৰ নং : ১০৬ বয়স : 44 লিঙ্গ : পুৰুষ	CQG0534974 ফটো উপলব্ধ	351 নাম : চুমিকা মাৰাক স্বামীৰ নাম: উয়েলচন চাংমা ঘৰ নং : 106 বয়স : 44 লিঙ্গ : মহিলা	CQG7537475 ফটো উপলব্ধ
352 নাম : অলিত চাংমা পিতাৰ নাম: ফনেল মাৰাক ঘৰ নং : ১০৬ বয়স : 41 লিঙ্গ : পুৰুষ	CQG7537464 ফটো উপলব্ধ	353 নাম : সুমিত্ৰা চাংমা স্বামীৰ নাম: অলিত চাংমা ঘৰ নং : 106 বয়স : 41 লিঙ্গ : মহিলা	DAS0106575 ফটো উপলব্ধ	354 নাম : পাৰুল চাংমা স্বামীৰ নাম: উত্তম মাৰাক ঘৰ নং : ১০৬ বয়স : 39 লিঙ্গ : মহিলা	CQG0534735 ফটো উপলব্ধ
355 নাম : জোম্পিনা মাৰাক স্বামীৰ নাম: জাকব মাৰাক ঘৰ নং : ১০৬ বয়স : 37 লিঙ্গ : মহিলা	CQG0494278 ফটো উপলব্ধ	356 নাম : সাবিত্ৰী চাংমা স্বামীৰ নাম: উকিল মাৰাক ঘৰ নং : ১০৬ বয়স : 36 লিঙ্গ : মহিলা	CQG7537420 ফটো উপলব্ধ	357 নাম : ৰতিনা চাংমা পিতাৰ নাম: ফনেল মাৰাক ঘৰ নং : ১০৬ বয়স : 35 লিঙ্গ : মহিলা	CQG7537486 ফটো উপলব্ধ
358 নাম : জেলিনা মাৰাক পিতাৰ নাম: বিজয় চাংমা ঘৰ নং : ১০৬ বয়স : 35 লিঙ্গ : মহিলা	CQG0183558 ফটো উপলব্ধ	359 নাম : বিশ্বজিত মাৰাক পিতাৰ নাম: বিজয় চাংমা ঘৰ নং : ১০৬ বয়স : 35 লিঙ্গ : পুৰুষ	CQG0183566 ফটো উপলব্ধ	360 নাম : পুষ্পা চাংমা স্বামীৰ নাম: এসিউ মাৰাক ঘৰ নং : ১০৬ বয়স : 33 লিঙ্গ : মহিলা	CQG0183616 ফটো উপলব্ধ



361 নাম : লুকাচ চাংমা পিতাৰ নাম: বিজেন মাৰাক ঘৰ নং : ১০৬ বয়স : 30 লিঙ্গ : পুৰুষ	CQG0530881 ফটো উপলব্ধ	362 নাম : বুবেন চাংমা পিতাৰ নাম: ফুনেম চাংমা ঘৰ নং : ১০৬ বয়স : 29 লিঙ্গ : পুৰুষ	CQG0344119 ফটো উপলব্ধ	363 নাম : বহিলা চাংমা স্বামীৰ নাম: বিনজামিন চাংমা ঘৰ নং : ১০৬ বয়স : 28 লিঙ্গ : মহিলা	CQG0377606 ফটো উপলব্ধ
364 নাম : বিনজামিন চাংমা পিতাৰ নাম: গনেন মাৰাক ঘৰ নং : ১০৬ বয়স : 27 লিঙ্গ : পুৰুষ	CQG0183939 ফটো উপলব্ধ	365 নাম : তেৱা চাংমা পিতাৰ নাম: পতাচ চাংমা ঘৰ নং : ১০৬ বয়স : 27 লিঙ্গ : মহিলা	CQG0534867 ফটো উপলব্ধ	366 নাম : জন্মা মাৰাক স্বামীৰ নাম: লুকাচ চাংমা ঘৰ নং : ১০৬ বয়স : 27 লিঙ্গ : মহিলা	CQG0530899 ফটো উপলব্ধ
367 নাম : বাৰ্জেশ মাৰাক পিতাৰ নাম: বিজয় চাংমা ঘৰ নং : ১০৬ বয়স : 27 লিঙ্গ : পুৰুষ	CQG0530709 ফটো উপলব্ধ	368 নাম : পখিলা মাৰাক পিতাৰ নাম: পিতৰ চাংমা ঘৰ নং : ১০৬ বয়স : 26 লিঙ্গ : মহিলা	CQG0344176 ফটো উপলব্ধ	369 নাম : ফিৰুজ সংগুৰা মাতৃৰ নাম: ফানেন মাৰাক ঘৰ নং : ১০৬ বয়স : 26 লিঙ্গ : পুৰুষ	CQG0494054 ফটো উপলব্ধ
370 নাম : ৰেণু চাংমা পিতাৰ নাম: পতাচ মাৰাক ঘৰ নং : ১০৬ বয়স : 26 লিঙ্গ : মহিলা	CQG0534487 ফটো উপলব্ধ	371 নাম : ললিতা মাৰাক পিতাৰ নাম: উৰেলচন চাংমা ঘৰ নং : 106 বয়স : 26 লিঙ্গ : মহিলা	CQG0344234 ফটো উপলব্ধ	372 নাম : একট মাৰাক পিতাৰ নাম: পিটৰ মাৰাক ঘৰ নং : ১০৬ বয়স : 25 লিঙ্গ : পুৰুষ	CQG0344192 ফটো উপলব্ধ
373 নাম : আগষ্টিন চাংমা পিতাৰ নাম: বিজেন মাৰাক ঘৰ নং : 106 বয়স : 25 লিঙ্গ : পুৰুষ	DAS0032250 ফটো উপলব্ধ	374 নাম : জিয়ানি চাংমা স্বামীৰ নাম: ফিৰোজ চংগুৰা ঘৰ নং : 106 বয়স : 24 লিঙ্গ : মহিলা	DAS0026120 ফটো উপলব্ধ	375 নাম : মাহিমা সাংমা পিতাৰ নাম: বিজয় চাংমা ঘৰ নং : ১০৬ বয়স : 23 লিঙ্গ : মহিলা	CQG1393172 ফটো উপলব্ধ
376 নাম : মাৰিনা মাৰাক পিতাৰ নাম: ৱেলচন চাংমা ঘৰ নং : 106 বয়স : 21 লিঙ্গ : মহিলা	DAS0068403 ফটো উপলব্ধ	377 নাম : ৰাহুল চাংমা পিতাৰ নাম: বিজয় চাংমা ঘৰ নং : 106 বয়স : 19 লিঙ্গ : পুৰুষ	DAS0129494 ফটো উপলব্ধ	378 নাম : মিক্কী চাংমা পিতাৰ নাম: পতাচ মাৰাক ঘৰ নং : 106 বয়স : 19 লিঙ্গ : মহিলা	DAS0131946 ফটো উপলব্ধ
379 নাম : মাফে স্বৰ্গীয়াৰী স্বামীৰ নাম: দুৰ্গেশ্বৰ স্বৰ্গীয়াৰী ঘৰ নং : ১১১ বয়স : 57 লিঙ্গ : মহিলা	CQG7537555 ফটো উপলব্ধ	380 নাম : সংকল বড়ো পিতাৰ নাম: সুকৰাম বড়ো ঘৰ নং : 111 বয়স : 32 লিঙ্গ : পুৰুষ	DAS0106484 ফটো উপলব্ধ	S 381 নাম : লকিন্দ বসুমতাৰী পিতাৰ নাম: বিৰেন বসুমতাৰী ঘৰ নং : ১১১ বয়স : 29 লিঙ্গ : পুৰুষ	CQG0449843 ফটো উপলব্ধ
382 নাম : শ্ৰুজিলা বসুমতাৰী স্বামীৰ নাম: লকেন্দ বসুমতাৰী ঘৰ নং : ১১১ বয়স : 26 লিঙ্গ : মহিলা	CQG0423160 ফটো উপলব্ধ	383 নাম : ৰবিন্দ বসুমতাৰী পিতাৰ নাম: সুজাশ বসুমতাৰী ঘৰ নং : ১১২ বয়স : 45 লিঙ্গ : পুৰুষ	CQG7537577 ফটো উপলব্ধ	384 নাম : ৰহিলা বসুমতাৰী স্বামীৰ নাম: ৰবিন্দ বসুমতাৰী ঘৰ নং : ১১২ বয়স : 42 লিঙ্গ : মহিলা	CQG7537588 ফটো উপলব্ধ
S2 385 নাম : মহিমা বসুমতাৰী পিতাৰ নাম: ৰবিন্দ বসুমতাৰী ঘৰ নং : ১১২ বয়স : 26 লিঙ্গ : মহিলা	CQG0227694 ফটো উপলব্ধ	386 নাম : ইতি বসুমতাৰী স্বামীৰ নাম: অৰিনাশ বসুমতাৰী ঘৰ নং : ১১৩ বয়স : 62 লিঙ্গ : মহিলা	CQG7537599 ফটো উপলব্ধ	387 নাম : কমল থাপা পিতাৰ নাম: প্ৰেম থাপা ঘৰ নং : ১১৩ বয়স : 57 লিঙ্গ : পুৰুষ	CQG7537613 ফটো উপলব্ধ
388 নাম : কুমাৰী থাপা স্বামীৰ নাম: কমল থাপা ঘৰ নং : ১১৩ বয়স : 42 লিঙ্গ : মহিলা	CQG7537624 ফটো উপলব্ধ	389 নাম : সোনিলা থাপা পিতাৰ নাম: কামাল থাপা ঘৰ নং : ১১৩ বয়স : 23 লিঙ্গ : পুৰুষ	CQG1393321 ফটো উপলব্ধ	390 নাম : ফালিনা মাৰাক স্বামীৰ নাম: ফিকৰ চাংমা ঘৰ নং : ১১৫ বয়স : 62 লিঙ্গ : মহিলা	CQG7537657 ফটো উপলব্ধ

391	CQG0377747	ফটো উপলব্ধ	392	CQG7537679	ফটো উপলব্ধ	393	CQG7537691	ফটো উপলব্ধ
নাম : শাম মাৰাক পিতাৰ নাম: ফ.বৰ চাংগমা ঘৰ নং : 115 বয়স : 25 লিঙ্গ : পুৰুষ			নাম : দিলিপু ৰাই পিতাৰ নাম: স্ৰমতশ্ৰী ৰাই ঘৰ নং : 116 বয়স : 66 লিঙ্গ : পুৰুষ			নাম : দিব্য ৰাই পিতাৰ নাম: দিলিপ ৰাই ঘৰ নং : 116 বয়স : 38 লিঙ্গ : পুৰুষ		
394	CQG0377549	ফটো উপলব্ধ	E 395	CQG7537726	ফটো উপলব্ধ	396	CQG1393420	ফটো উপলব্ধ
নাম : জতী ছেত্ৰী ৰাই স্বামীৰ নাম: দিবিয়া ৰাই ঘৰ নং : 116 বয়স : 27 লিঙ্গ : মহিলা			নাম : মল চংমা স্বামীৰ নাম: নগেন মাৰাক ঘৰ নং : 117 বয়স : 7 লিঙ্গ : মহিলা			নাম : মইনা সংমা স্বামীৰ নাম: মন্তো মাৰাক ঘৰ নং : 119 বয়স : 61 লিঙ্গ : মহিলা		
397	CQG0512913	ফটো উপলব্ধ	398	CQG7537759	ফটো উপলব্ধ	399	CQG7537760	ফটো উপলব্ধ
নাম : মন্টু মাৰাক অন্যান্য: প্ৰেমিকা চাংমা ঘৰ নং : 119 বয়স : 43 লিঙ্গ : পুৰুষ			নাম : সিৰিল সাংগমা পিতাৰ নাম: নগেন মাৰাক ঘৰ নং : 119 বয়স : 42 লিঙ্গ : পুৰুষ			নাম : জচিত্তা মাৰাক স্বামীৰ নাম: চিৰিল চাংমা ঘৰ নং : 117 বয়স : 38 লিঙ্গ : মহিলা		
400	CQG7537737	ফটো উপলব্ধ	401	CQG7537748	ফটো উপলব্ধ	S 402	CQG0216143	ফটো উপলব্ধ
নাম : কাইম মাৰাক পিতাৰ নাম: পতাছ মাৰাক ঘৰ নং : 119 বয়স : 37 লিঙ্গ : পুৰুষ			নাম : খুষ্টিনা চাংমা পিতাৰ নাম: নগেন মাৰাক ঘৰ নং : 119 বয়স : 35 লিঙ্গ : মহিলা			নাম : নিগ চাংমা পিতাৰ নাম: জেমেন মাৰাক ঘৰ নং : 117 বয়স : 34 লিঙ্গ : পুৰুষ		
# 403	CQG0215772	ফটো উপলব্ধ	404	CQG0344333	ফটো উপলব্ধ	405	CQG0215293	ফটো উপলব্ধ
নাম : ফিলিমন চাংমা পিতাৰ নাম: নগেন মাৰাক ঘৰ নং : 117 বয়স : 31 লিঙ্গ : পুৰুষ			নাম : দিব জানি দৈমাৰী স্বামীৰ নাম: খোক দৈমাৰী ঘৰ নং : 119 বয়স : 31 লিঙ্গ : মহিলা			নাম : চালিমা মাৰাক পিতাৰ নাম: দেবিদ চাংমা ঘৰ নং : 117 বয়স : 30 লিঙ্গ : মহিলা		
# 406	CQG0011239	ফটো উপলব্ধ	# 407	CQG0011296	ফটো উপলব্ধ	408	CQG1406552	ফটো উপলব্ধ
নাম : ফে.জিশ মাৰাক পিতাৰ নাম: পিলুশ চাংমা ঘৰ নং : 255 বয়স : 32 লিঙ্গ : পুৰুষ			নাম : লেজনী মমিন স্বামীৰ নাম: ফেজিছ মাৰাক ঘৰ নং : 255 বয়স : 30 লিঙ্গ : মহিলা			নাম : ৰূপালী সংমা স্বামীৰ নাম: পিলিমন সংমা ঘৰ নং : 119 বয়স : 26 লিঙ্গ : মহিলা		
409	CQG1391291	ফটো উপলব্ধ	S2 410	CQG7537782	ফটো উপলব্ধ	411	CQG7537806	ফটো উপলব্ধ
নাম : বীনা চাংমা পিতাৰ নাম: মন্টু মাৰাক ঘৰ নং : 119 বয়স : 22 লিঙ্গ : মহিলা			নাম : যাদব ছেত্ৰী পিতাৰ নাম: হৰৰাজ ছেত্ৰী ঘৰ নং : 118 বয়স : 36 লিঙ্গ : পুৰুষ			নাম : ৰবিন বসুমতাৰী পিতাৰ নাম: জয় সিং বসুমতাৰী ঘৰ নং : 119 বয়স : 65 লিঙ্গ : পুৰুষ		
412	CQG7537817	ফটো উপলব্ধ	S2 413	CQG7537862	ফটো উপলব্ধ	414	CQG7537851	ফটো উপলব্ধ
নাম : চাবলে বসুমতাৰী স্বামীৰ নাম: ৰবিন বসুমতাৰী ঘৰ নং : 119 বয়স : 59 লিঙ্গ : মহিলা			নাম : মিথন বসুমতাৰী পিতাৰ নাম: ৰবিন বসুমতাৰী ঘৰ নং : 119 বয়স : 38 লিঙ্গ : পুৰুষ			নাম : সঞ্জয় বসুমতাৰী পিতাৰ নাম: ৰবিন বসুমতাৰী ঘৰ নং : 119 বয়স : 33 লিঙ্গ : পুৰুষ		
415	CQG0377689	ফটো উপলব্ধ	416	CQG0344242	ফটো উপলব্ধ	417	CQG0189308	ফটো উপলব্ধ
নাম : কুমাৰী বসুমতাৰী স্বামীৰ নাম: সঞ্জয় বসুমতাৰী ঘৰ নং : 119 বয়স : 25 লিঙ্গ : মহিলা			নাম : ৰাজা বসুমতাৰী পিতাৰ নাম: মৌহো বসুমতাৰী ঘৰ নং : 120 বয়স : 38 লিঙ্গ : পুৰুষ			নাম : পলিত চাংমা পিতাৰ নাম: কৰেন্দ্ৰ মাৰাক ঘৰ নং : 120 বয়স : 35 লিঙ্গ : পুৰুষ		
418	CQG0189456	ফটো উপলব্ধ	419	CQG7537919	ফটো উপলব্ধ	E 420	CQG7537920	ফটো উপলব্ধ
নাম : কবিতা মাৰাক স্বামীৰ নাম: পলিত চাংমা ঘৰ নং : 120 বয়স : 29 লিঙ্গ : মহিলা			নাম : মেট্ৰিক চাংমা পিতাৰ নাম: দিলেন মাৰাক ঘৰ নং : 121 বয়স : 53 লিঙ্গ : পুৰুষ			নাম : ইন্দ্ৰানী মাৰাক স্বামীৰ নাম: মেট্ৰিক চাংমা ঘৰ নং : 121 বয়স : 45 লিঙ্গ : মহিলা		



421 নাম : চন্দ্ৰাচন মাৰাক পিতাৰ নাম: মিত্ৰী চাংমা ঘৰ নং : 121 বয়স : 26 লিঙ্গ : পুৰুষ	CQG0461830 ফটো উপলব্ধ	422 নাম : ৰেন্দ্ৰা চাংমা স্বামীৰ নাম: চন্দ্ৰাচন মাৰাক ঘৰ নং : 121 বয়স : 22 লিঙ্গ : মহিলা	DAS0106500 ফটো উপলব্ধ	423 নাম : চিলা চাংমা পিতাৰ নাম: চহেন চাংমা ঘৰ নং : 122 বয়স : 45 লিঙ্গ : পুৰুষ	CQG7537931 ফটো উপলব্ধ
424 নাম : বচন মাৰাক পিতাৰ নাম: চিমিন চাংমা ঘৰ নং : 123 বয়স : 53 লিঙ্গ : পুৰুষ	CQG7537953 ফটো উপলব্ধ	425 নাম : চম্পা মাৰাক স্বামীৰ নাম: বচন মাৰাক ঘৰ নং : 123 বয়স : 49 লিঙ্গ : মহিলা	CQG7537964 ফটো উপলব্ধ	426 নাম : মহেন্দ্ৰ চাংমা পিতাৰ নাম: বচন মাৰাক ঘৰ নং : 123 বয়স : 27 লিঙ্গ : পুৰুষ	CQG0343756 ফটো উপলব্ধ
427 নাম : চিমিন চাংমা পিতাৰ নাম: বচন মাৰাক ঘৰ নং : 123 বয়স : 26 লিঙ্গ : পুৰুষ	CQG0343749 ফটো উপলব্ধ	428 নাম : চিমিন চাংমা পিতাৰ নাম: বচন মাৰাক ঘৰ নং : 123 বয়স : 25 লিঙ্গ : পুৰুষ	DAS0068395 ফটো উপলব্ধ	429 নাম : কুকা মাৰাক পিতাৰ নাম: জন চাংমা ঘৰ নং : 128 বয়স : 68 লিঙ্গ : পুৰুষ	CQG7537975 ফটো উপলব্ধ
430 নাম : বিজিতা চাংমা স্বামীৰ নাম: কুকা মাৰাক ঘৰ নং : 128 বয়স : 62 লিঙ্গ : মহিলা	CQG7537986 ফটো উপলব্ধ	431 নাম : জিবেল মাৰাক পিতাৰ নাম: কুকা মাৰাক ঘৰ নং : 124 বয়স : 27 লিঙ্গ : পুৰুষ	CQG0367722 ফটো উপলব্ধ	432 নাম : বকুল মাৰাক পিতাৰ নাম: দিল চাংমা ঘৰ নং : 125 বয়স : 72 লিঙ্গ : পুৰুষ	CQG7537997 ফটো উপলব্ধ
433 নাম : নিৰিল চাংমা স্বামীৰ নাম: বকুল মাৰাক ঘৰ নং : 125 বয়স : 67 লিঙ্গ : মহিলা	CQG7538003 ফটো উপলব্ধ	434 নাম : চেংবা চাংমা পিতাৰ নাম: বকুল মাৰাক ঘৰ নং : 125 বয়স : 47 লিঙ্গ : পুৰুষ	CQG7538025 ফটো উপলব্ধ	435 নাম : পৰমা চাংমা স্বামীৰ নাম: চেংবা চাংমা ঘৰ নং : 125 বয়স : 37 লিঙ্গ : মহিলা	CQG7538036 ফটো উপলব্ধ
436 নাম : বৰন চাংমা পিতাৰ নাম: বকুল মাৰাক ঘৰ নং : 125 বয়স : 37 লিঙ্গ : পুৰুষ	CQG7541437 ফটো উপলব্ধ	437 নাম : মনিন্দ্ৰ চাংমা পিতাৰ নাম: চেংবা চাংমা ঘৰ নং : 125 বয়স : 25 লিঙ্গ : পুৰুষ	CQG1392406 ফটো উপলব্ধ	438 নাম : টেৰেছা চাংমা পিতাৰ নাম: চেংবা চাংমা ঘৰ নং : 125 বয়স : 21 লিঙ্গ : মহিলা	DAS0026112 ফটো উপলব্ধ
439 নাম : দিৰ্জেন মাৰাক পিতাৰ নাম: জডু চাংমা ঘৰ নং : 126 বয়স : 70 লিঙ্গ : পুৰুষ	CQG7537442 ফটো উপলব্ধ	440 নাম : চেপলু চাংমা স্বামীৰ নাম: চেংবা চাংমা ঘৰ নং : 126 বয়স : 57 লিঙ্গ : মহিলা	CQG7538058 ফটো উপলব্ধ	441 নাম : কিলিচন চাংমা পিতাৰ নাম: দিৰ্জেন মাৰাক ঘৰ নং : 126 বয়স : 30 লিঙ্গ : পুৰুষ	CQG0343574 ফটো উপলব্ধ
442 নাম : আগষ্টিন চাংমা পিতাৰ নাম: বিৰ্জেন মাৰাক ঘৰ নং : 126 বয়স : 26 লিঙ্গ : পুৰুষ	DAS0068460 ফটো উপলব্ধ	443 নাম : ৰাজু চাংমা পিতাৰ নাম: বিৰ্জেন মাৰাক ঘৰ নং : 126 বয়স : 21 লিঙ্গ : পুৰুষ	DAS0068478 ফটো উপলব্ধ	444 নাম : ৰাজু চাংমা পিতাৰ নাম: বিৰ্জেন মাৰাক ঘৰ নং : 126 বয়স : 21 লিঙ্গ : পুৰুষ	DAS0120113 ফটো উপলব্ধ
445 নাম : সুৰেশ চাংমা পিতাৰ নাম: জাজেন্দ্ৰ মাৰাক ঘৰ নং : 129 বয়স : 92 লিঙ্গ : পুৰুষ	CQG7538069 ফটো উপলব্ধ	446 নাম : সুশীলা মাৰাক স্বামীৰ নাম: জালিন চাংমা ঘৰ নং : 129 বয়স : 82 লিঙ্গ : মহিলা	CQG7538070 ফটো উপলব্ধ	S 447 নাম : অজয় ৰায় পিতাৰ নাম: শ্যাম বাহাদুৰ ৰায় ঘৰ নং : 129 বয়স : 47 লিঙ্গ : পুৰুষ	CQG0461632 ফটো উপলব্ধ
448 নাম : জচ মাৰাক পিতাৰ নাম: চুৰেশ চাংমা ঘৰ নং : 127 বয়স : 45 লিঙ্গ : পুৰুষ	CQG0215814 ফটো উপলব্ধ	449 নাম : চুন মাৰাক পিতাৰ নাম: সুৰেশ চাংমা ঘৰ নং : 127 বয়স : 39 লিঙ্গ : মহিলা	CQG0215673 ফটো উপলব্ধ	450 নাম : অমৰজিত মাৰাক পিতাৰ নাম: চুৰেশ চাংমা ঘৰ নং : 127 বয়স : 33 লিঙ্গ : পুৰুষ	CQG0216135 ফটো উপলব্ধ



451 নাম : দেপকী চাংমা স্বামীৰ নাম: জচ মাৰাক ঘৰ নং : 127 বয়স : 30 লিঙ্গ : মহিলা	DAS0031856 ফটো উপলব্ধ	452 নাম : ফুচনা চাংমা স্বামীৰ নাম: অমৃত মাৰাক ঘৰ নং : 127 বয়স : 27 লিঙ্গ : মহিলা	DAS0036533 ফটো উপলব্ধ	453 নাম : আলাচিউচ চাংমা পিতাৰ নাম: লুইচ মাৰাক ঘৰ নং : 127 বয়স : 43 লিঙ্গ : পুৰুষ	CQG7538092 ফটো উপলব্ধ
454 নাম : বালিকা মাৰাক স্বামীৰ নাম: আলসিউচ চাংমা ঘৰ নং : 128 বয়স : 40 লিঙ্গ : মহিলা	CQG7538105 ফটো উপলব্ধ	455 নাম : নিৰ্মা মাৰাক পিতাৰ নাম: আলচিউচ চাংমা ঘৰ নং : 128 বয়স : 23 লিঙ্গ : মহিলা	DAS0106468 ফটো উপলব্ধ	E 456 নাম : মিৰা মাৰাক স্বামীৰ নাম: চিমন চাংমা ঘৰ নং : 128 বয়স : 72 লিঙ্গ : মহিলা	CQG7538116 ফটো উপলব্ধ
457 নাম : অতুল মাৰাক পিতাৰ নাম: চিমন চাংমা ঘৰ নং : 129 বয়স : 45 লিঙ্গ : পুৰুষ	CQG7538127 ফটো উপলব্ধ	458 নাম : লতিকা মাৰাক স্বামীৰ নাম: অতুল মাৰাক ঘৰ নং : 129 বয়স : 44 লিঙ্গ : মহিলা	CQG7538138 ফটো উপলব্ধ	459 নাম : কবিনাথ চাংমা পিতাৰ নাম: নৰেন মাৰাক ঘৰ নং : 130 বয়স : 54 লিঙ্গ : পুৰুষ	CQG7538149 ফটো উপলব্ধ
460 নাম : নাপোল চাংমা স্বামীৰ নাম: কবিনাথ চাংমা ঘৰ নং : 130 বয়স : 47 লিঙ্গ : মহিলা	CQG7538150 ফটো উপলব্ধ	461 নাম : এদিনী চাংমা পিতাৰ নাম: কবিনাথ চাংমা ঘৰ নং : 130 বয়স : 26 লিঙ্গ : মহিলা	CQG0344267 ফটো উপলব্ধ	462 নাম : মিলিনা চাংগমা পিতাৰ নাম: বাৰ্বেৰ মাৰাক ঘৰ নং : 131 বয়স : 25 লিঙ্গ : মহিলা	CQG0477026 ফটো উপলব্ধ
463 নাম : চানেন চাংমা পিতাৰ নাম: লক্ষী চাংমা ঘৰ নং : 132 বয়স : 62 লিঙ্গ : পুৰুষ	CQG7538183 ফটো উপলব্ধ	464 নাম : বীতা চাংমা স্বামীৰ নাম: চনেন চাংমা ঘৰ নং : 132 বয়স : 53 লিঙ্গ : মহিলা	CQG7538194 ফটো উপলব্ধ	465 নাম : আন্দ্ৰিয়েচ চাংমা পিতাৰ নাম: চহেন মাৰাক ঘৰ নং : 132 বয়স : 47 লিঙ্গ : পুৰুষ	CQG7538207 ফটো উপলব্ধ
466 নাম : বিটিনা চাংমা স্বামীৰ নাম: আচিনাথ মাৰাক ঘৰ নং : 132 বয়স : 42 লিঙ্গ : মহিলা	CQG7538218 ফটো উপলব্ধ	467 নাম : অনিল চাংমা পিতাৰ নাম: চনেন চাংমা ঘৰ নং : 132 বয়স : 25 লিঙ্গ : পুৰুষ	CQG1164052 ফটো উপলব্ধ	468 নাম : সুনীল চাংগমা পিতাৰ নাম: সোনেন সাংগমা ঘৰ নং : 132 বয়স : 25 লিঙ্গ : পুৰুষ	CQG0475392 ফটো উপলব্ধ
469 নাম : চিমা চাংমা স্বামীৰ নাম: সুনীল চাংমা ঘৰ নং : 132 বয়স : 25 লিঙ্গ : মহিলা	DAS0106518 ফটো উপলব্ধ	470 নাম : ক্ৰিছমিনা চাংমা পিতাৰ নাম: এন্দ্ৰছ চাংমা ঘৰ নং : 132 বয়স : 23 লিঙ্গ : মহিলা	DAS0068387 ফটো উপলব্ধ	S2 471 নাম : চপ্পা চাংমা পিতাৰ নাম: চানেন চাংমা ঘৰ নং : 132 বয়স : 20 লিঙ্গ : মহিলা	DAS0117689 ফটো উপলব্ধ
472 নাম : বাৰ্জেশ চাংমা পিতাৰ নাম: লনো চাংমা ঘৰ নং : 133 বয়স : 32 লিঙ্গ : পুৰুষ	CQG0512871 ফটো উপলব্ধ	473 নাম : মিৰিনা চাংমা স্বামীৰ নাম: বাৰ্জেশ চাংমা ঘৰ নং : 133 বয়স : 28 লিঙ্গ : মহিলা	CQG0424671 ফটো উপলব্ধ	474 নাম : মেৰী মাৰাক স্বামীৰ নাম: জোহন মাৰাক ঘৰ নং : 133 বয়স : 26 লিঙ্গ : মহিলা	CQG1995349 ফটো উপলব্ধ
475 নাম : আনা চাংমা পিতাৰ নাম: লনা চাংমা ঘৰ নং : 133 বয়স : 25 লিঙ্গ : মহিলা	CQG0531012 ফটো উপলব্ধ	476 নাম : জোহন মাৰাক পিতাৰ নাম: জুমলিক মাৰাক ঘৰ নং : 133 বয়স : 22 লিঙ্গ : পুৰুষ	CQG1995356 ফটো উপলব্ধ	477 নাম : লাম্পী চাংমা স্বামীৰ নাম: ববিন চাংমা ঘৰ নং : 133 বয়স : 47 লিঙ্গ : মহিলা	CQG7538252 ফটো উপলব্ধ
478 নাম : ববিন চাংমা পিতাৰ নাম: বিৰচন মাৰাক ঘৰ নং : 134 বয়স : 46 লিঙ্গ : পুৰুষ	CQG7538241 ফটো উপলব্ধ	479 নাম : নৰেশ্বৰ চাংমা পিতাৰ নাম: ববিন চাংমা ঘৰ নং : 134 বয়স : 37 লিঙ্গ : পুৰুষ	CQG1995174 ফটো উপলব্ধ	480 নাম : গেৰ চাংমা পিতাৰ নাম: বিৰচন মাৰাক ঘৰ নং : 134 বয়স : 52 লিঙ্গ : পুৰুষ	CQG7538263 ফটো উপলব্ধ



481 নাম : মাধৱন চাংমা স্বামীৰ নাম: গেৰ চাংমা ঘৰ নং : ১৩৫ বয়স : 47 লিঙ্গ : মহিলা	CQG7538274 ফটো উপলব্ধ	482 নাম : চাৰসিং মাৰাক পিতাৰ নাম: আৰে মাৰাক ঘৰ নং : ১৩৬ বয়স : 66 লিঙ্গ : পুৰুষ	CQG7538285 ফটো উপলব্ধ	483 নাম : অনিমা চাংমা স্বামীৰ নাম: চাৰসিং চাংমা ঘৰ নং : ১৩৬ বয়স : 52 লিঙ্গ : মহিলা	CQG7538296 ফটো উপলব্ধ
484 নাম : বহেন চাংমা পিতাৰ নাম: বিৰচন চাংমা ঘৰ নং : ১৩৭ বয়স : 56 লিঙ্গ : পুৰুষ	CQG7538309 ফটো উপলব্ধ	S 485 নাম : ধৰ্মেন সোণোৱাল পিতাৰ নাম: বিষ্ণু সোণোৱাল ঘৰ নং : ১৩৭ বয়স : 50 লিঙ্গ : পুৰুষ	CQG0195339 ফটো উপলব্ধ	486 নাম : বাইকই মাৰাক স্বামীৰ নাম: বহেন চাংমা ঘৰ নং : 137 বয়স : 49 লিঙ্গ : মহিলা	CQG7538310 ফটো উপলব্ধ
487 নাম : খোৰ্দং চাংমা পিতাৰ নাম: কান্দু চাংমা ঘৰ নং : 137 বয়স : 46 লিঙ্গ : পুৰুষ	CQG0512848 ফটো উপলব্ধ	488 নাম : নিচন চাংমা পিতাৰ নাম: বহেন চাংমা ঘৰ নং : 137 বয়স : 43 লিঙ্গ : পুৰুষ	CQG7538321 ফটো উপলব্ধ	S 489 নাম : প্ৰশিমা সোণোৱাল স্বামীৰ নাম: ধৰ্মেন সোণোৱাল ঘৰ নং : 41 বয়স : 41 লিঙ্গ : মহিলা	CQG0195396 ফটো উপলব্ধ
490 নাম : নযন্তি চাংমা স্বামীৰ নাম: নিচন চাংমা ঘৰ নং : ১৩৭ বয়স : 36 লিঙ্গ : মহিলা	CQG7538332 ফটো উপলব্ধ	S 491 নাম : সুনিতা সোণোৱাল স্বামীৰ নাম: অমল সোণোৱাল ঘৰ নং : ১৩৭ বয়স : 27 লিঙ্গ : মহিলা	CQG1164177 ফটো উপলব্ধ	492 নাম : তৰামনি চাংমা পিতাৰ নাম: নিপচন চাংমা ঘৰ নং : 137 বয়স : 22 লিঙ্গ : মহিলা	DAS0068148 ফটো উপলব্ধ
E 493 নাম : নুপেন মাৰাক পিতাৰ নাম: স্নেহো মাৰাক ঘৰ নং : ১৩৮ বয়স : 62 লিঙ্গ : পুৰুষ	CQG7538343 ফটো উপলব্ধ	494 নাম : পুণি চাংমা স্বামীৰ নাম: নুপেন মাৰাক ঘৰ নং : ১৩৮ বয়স : 57 লিঙ্গ : মহিলা	CQG7538354 ফটো উপলব্ধ	495 নাম : দিপু চাংমা পিতাৰ নাম: নিপেন মাৰাক ঘৰ নং : ১৩৮ বয়স : 31 লিঙ্গ : পুৰুষ	CQG0195735 ফটো উপলব্ধ
496 নাম : ৰবিতা মাৰাক স্বামীৰ নাম: দিপু চাংমা ঘৰ নং : ১৩৮ বয়স : 29 লিঙ্গ : মহিলা	CQG0195859 ফটো উপলব্ধ	497 নাম : ফিউচ মাৰাক পিতাৰ নাম: ৰাজেন চাংমা ঘৰ নং : ১৩৯ বয়স : 87 লিঙ্গ : পুৰুষ	CQG7538365 ফটো উপলব্ধ	498 নাম : পিতাৰ চাংমা পিতাৰ নাম: ফিউচ মাৰাক ঘৰ নং : ১৩৯ বয়স : 48 লিঙ্গ : পুৰুষ	CQG7538376 ফটো উপলব্ধ
499 নাম : আৰ্পিনা চাংমা স্বামীৰ নাম: পিতাৰ চাংমা ঘৰ নং : ১৩৯ বয়স : 40 লিঙ্গ : মহিলা	CQG0195925 ফটো উপলব্ধ	500 নাম : ইৰানী মাৰাক স্বামীৰ নাম: বিশ্বৰঞ্জন চাংমা ঘৰ নং : ১৪০ বয়স : 55 লিঙ্গ : মহিলা	CQG7538398 ফটো উপলব্ধ	501 নাম : বিষ্ণু চাংমা পিতাৰ নাম: ৰমেশ চাংমা ঘৰ নং : ১৪০ বয়স : 52 লিঙ্গ : পুৰুষ	CQG7538412 ফটো উপলব্ধ
502 নাম : মনোৰঞ্জন সাংমা পিতাৰ নাম: নৰেছ মাৰাক ঘৰ নং : ১৪০ বয়স : 47 লিঙ্গ : পুৰুষ	CQG1289412 ফটো উপলব্ধ	503 নাম : মাৰ্থা মাৰাক স্বামীৰ নাম: বিশ্বা ৰঞ্জন সাংমা ঘৰ নং : ১৪০ বয়স : 41 লিঙ্গ : মহিলা	CQG1346543 ফটো উপলব্ধ	504 নাম : আলেক্স মাৰাক পিতাৰ নাম: বিশ্বৰঞ্জন চাংমা ঘৰ নং : 140 বয়স : 30 লিঙ্গ : পুৰুষ	CQG0377648 ফটো উপলব্ধ
505 নাম : ৰিতা মাৰাক পিতাৰ নাম: নাজিন্দ্র সাংমা ঘৰ নং : ১৪০ বয়স : 23 লিঙ্গ : মহিলা	CQG1393313 ফটো উপলব্ধ	506 নাম : মাৰ্চিনা মাৰাক স্বামীৰ নাম: কমেলীচন চাংমা ঘৰ নং : ১৪১ বয়স : 73 লিঙ্গ : মহিলা	CQG7538434 ফটো উপলব্ধ	507 নাম : চমলা মাৰাক পিতাৰ নাম: চুৰচ চাংমা ঘৰ নং : ১৪১ বয়স : 56 লিঙ্গ : পুৰুষ	CQG7538445 ফটো উপলব্ধ
S 508 নাম : বলেন গয়াৰী পিতাৰ নাম: গুণেশ্বৰ গয়াৰী ঘৰ নং : ১৪১ বয়স : 50 লিঙ্গ : পুৰুষ	CQG7538467 ফটো উপলব্ধ	S 509 নাম : মাৰতা গয়াৰী স্বামীৰ নাম: বলেন গয়াৰী ঘৰ নং : ১৪১ বয়স : 47 লিঙ্গ : মহিলা	CQG7538478 ফটো উপলব্ধ	510 নাম : চুনালী মাৰাক স্বামীৰ নাম: চমলা মাৰাক ঘৰ নং : ১৪১ বয়স : 47 লিঙ্গ : মহিলা	CQG7538456 ফটো উপলব্ধ



511 নাম : প্ৰদেৱ মাৰাক পিতাৰ নাম: কমলীচন চাংমা ঘৰ নং : 181 বয়স : 35 লিঙ্গ : পুৰুষ	CQG0023887 ফটো উপলব্ধ	512 নাম : মমী মাৰাক অন্যান্য: প্ৰদেৱ মাৰাক ঘৰ নং : 181 বয়স : 33 লিঙ্গ : পুৰুষ	CQG0023945 ফটো উপলব্ধ	513 নাম : থিমঠী মাৰাক পিতাৰ নাম: সুৰুছ চাংমা ঘৰ নং : 181 বয়স : 28 লিঙ্গ : পুৰুষ	CQG0530485 ফটো উপলব্ধ
514 নাম : চেংগ্ৰাথ মাৰাক পিতাৰ নাম: কমলীচন চাংমা ঘৰ নং : 141 বয়স : 28 লিঙ্গ : পুৰুষ	CQG0377754 ফটো উপলব্ধ	E 515 নাম : মনিকা চাংমা স্বামীৰ নাম: প্ৰদেৱ চাংমা ঘৰ নং : 182 বয়স : 7 লিঙ্গ : মহিলা	CQG7538503 ফটো উপলব্ধ	516 নাম : নিত মাৰাক পিতাৰ নাম: প্ৰদেৱ চাংমা ঘৰ নং : 182 বয়স : 49 লিঙ্গ : পুৰুষ	CQG7538489 ফটো উপলব্ধ
517 নাম : চাহেলা চাংমা স্বামীৰ নাম: নিত মাৰাক ঘৰ নং : 182 বয়স : 43 লিঙ্গ : মহিলা	CQG7538490 ফটো উপলব্ধ	518 নাম : টাৰজেন চাংমা পিতাৰ নাম: নিত মাৰাক ঘৰ নং : 182 বয়স : 26 লিঙ্গ : পুৰুষ	CQG0344085 ফটো উপলব্ধ	519 নাম : সয়ম মাৰাক পিতাৰ নাম: নিত মাৰাক ঘৰ নং : 142 বয়স : 20 লিঙ্গ : পুৰুষ	DAS0068510 ফটো উপলব্ধ
520 নাম : সপ্না চাংমা স্বামীৰ নাম: টাৰজেন চাংমা ঘৰ নং : 142 বয়স : 19 লিঙ্গ : মহিলা	DAS0106526 ফটো উপলব্ধ	521 নাম : বিকাশ চাংমা পিতাৰ নাম: ব্ৰজেন চাংমা ঘৰ নং : 183 বয়স : 49 লিঙ্গ : পুৰুষ	CQG7538514 ফটো উপলব্ধ	522 নাম : প্ৰচমিলা চাংমা স্বামীৰ নাম: বিকাশ চাংমা ঘৰ নং : 183 বয়স : 38 লিঙ্গ : মহিলা	CQG7538525 ফটো উপলব্ধ
523 নাম : ৰমিয় চাংমা পিতাৰ নাম: বিকাশ চাংমা ঘৰ নং : 183 বয়স : 26 লিঙ্গ : পুৰুষ	CQG0377713 ফটো উপলব্ধ	524 নাম : বেঞ্জামিন চাংমা পিতাৰ নাম: বিকাশ চাংমা ঘৰ নং : 143 বয়স : 19 লিঙ্গ : পুৰুষ	DAS0131995 ফটো উপলব্ধ	E 525 নাম : বিচ্যুত চাংমা পিতাৰ নাম: চাবু মাৰাক ঘৰ নং : 188 বয়স : 47 লিঙ্গ : পুৰুষ	CQG7538536 ফটো উপলব্ধ
526 নাম : বকলি মাৰাক স্বামীৰ নাম: বিচ্যুত চাংমা ঘৰ নং : 188 বয়স : 43 লিঙ্গ : মহিলা	CQG7538547 ফটো উপলব্ধ	527 নাম : জেমচন মাৰাক পিতাৰ নাম: বিচ্যুত চাংমা ঘৰ নং : 144 বয়স : 29 লিঙ্গ : পুৰুষ	CQG0228270 ফটো উপলব্ধ	528 নাম : মাৰ্ক গয়াৰী পিতাৰ নাম: পানিৰাম ঘৰ নং : 185 বয়স : 57 লিঙ্গ : পুৰুষ	CQG7538558 ফটো উপলব্ধ
529 নাম : জুলি গয়াৰী স্বামীৰ নাম: মাৰ্ক গয়াৰী ঘৰ নং : 185 বয়স : 55 লিঙ্গ : মহিলা	CQG7538569 ফটো উপলব্ধ	530 নাম : শ্যাম গয়াৰী পিতাৰ নাম: মাৰ্ক গয়াৰী ঘৰ নং : 145 বয়স : 22 লিঙ্গ : পুৰুষ	CQG1995505 ফটো উপলব্ধ	531 নাম : বিপলা চাংমা স্বামীৰ নাম: বিৰচন মাৰাক ঘৰ নং : 186 বয়স : 81 লিঙ্গ : মহিলা	CQG7538616 ফটো উপলব্ধ
532 নাম : ইনোচ মাৰাক পিতাৰ নাম: ইৰিচন চাংমা ঘৰ নং : 147 বয়স : 59 লিঙ্গ : পুৰুষ	CQG7538650 ফটো উপলব্ধ	S 533 নাম : হিমা চাংমা স্বামীৰ নাম: ইনোচ মাৰাক ঘৰ নং : 189 বয়স : 57 লিঙ্গ : মহিলা	CQG7538661 ফটো উপলব্ধ	S 534 নাম : নেৰাৰ চাংমা পিতাৰ নাম: ইনোচ মাৰাক ঘৰ নং : 189 বয়স : 35 লিঙ্গ : পুৰুষ	CQG7538672 ফটো উপলব্ধ
535 নাম : দেবজিত মিলী পিতাৰ নাম: গঙ্গাধৰ মিলী ঘৰ নং : 147 বয়স : 30 লিঙ্গ : পুৰুষ	DAS0106591 ফটো উপলব্ধ	536 নাম : জিন্টুমনি মিলী স্বামীৰ নাম: দেবজিত মিলী ঘৰ নং : 147 বয়স : 28 লিঙ্গ : মহিলা	DAS0106583 ফটো উপলব্ধ	537 নাম : ৰাপিনা চাংমা পিতাৰ নাম: টম চাংমা ঘৰ নং : 189 বয়স : 26 লিঙ্গ : মহিলা	CQG0461855 ফটো উপলব্ধ
538 নাম : বিপুল নাৰ্জাৰী পিতাৰ নাম: গালা নাৰ্জাৰী ঘৰ নং : 188 বয়স : 48 লিঙ্গ : পুৰুষ	CQG7538683 ফটো উপলব্ধ	S 539 নাম : বিমলা নাৰ্জাৰী স্বামীৰ নাম: বিপুল নাৰ্জাৰী ঘৰ নং : 188 বয়স : 45 লিঙ্গ : মহিলা	CQG7538694 ফটো উপলব্ধ	540 নাম : বিনা নাৰ্জাৰী পিতাৰ নাম: বিপুল নাৰ্জাৰী ঘৰ নং : 148 বয়স : 35 লিঙ্গ : মহিলা	DAS0068379 ফটো উপলব্ধ



541 নাম : সাবিত্ৰী বসুমতাৰী স্বামীৰ নাম: কলেন বসুমতাৰী ঘৰ নং : 149 বয়স : 54 লিঙ্গ : মহিলা	CQG7538707 ফটো উপলব্ধ	542 নাম : ভূপেন বসুমতাৰী মাতৃৰ নাম: সাবিত্ৰী বসুমতাৰী ঘৰ নং : 188 বয়স : 34 লিঙ্গ : পুৰুষ	CQG1922458 ফটো উপলব্ধ	S 543 নাম : ছনিমা বসুমতাৰী স্বামীৰ নাম: বোপেন বসুমতাৰী ঘৰ নং : 149 বয়স : 32 লিঙ্গ : মহিলা	CQG0215392 ফটো উপলব্ধ
544 নাম : গৰেন বসুমতাৰী পিতাৰ নাম: লাওগা বসুমতাৰী ঘৰ নং : 150 বয়স : 67 লিঙ্গ : পুৰুষ	CQG7538718 ফটো উপলব্ধ	545 নাম : কামিনী বসুমতাৰী স্বামীৰ নাম: গৰেন বসুমতাৰী ঘৰ নং : 150 বয়স : 62 লিঙ্গ : মহিলা	CQG7538729 ফটো উপলব্ধ	546 নাম : ইজু মাৰাক পিতাৰ নাম: ইৰিচন মাৰাক ঘৰ নং : 151 বয়স : 71 লিঙ্গ : পুৰুষ	CQG7538730 ফটো উপলব্ধ
547 নাম : ৰঞ্জিলা চাংমা স্বামীৰ নাম: ইজু মাৰাক ঘৰ নং : 151 বয়স : 47 লিঙ্গ : মহিলা	CQG7538741 ফটো উপলব্ধ	548 নাম : মহন্ত চাংমা পিতাৰ নাম: জীৱন মাৰাক ঘৰ নং : 151 বয়স : 39 লিঙ্গ : পুৰুষ	CQG0216382 ফটো উপলব্ধ	549 নাম : অৰন চাংমা পিতাৰ নাম: ইজো মাৰাক ঘৰ নং : 151 বয়স : 28 লিঙ্গ : পুৰুষ	CQG0215590 ফটো উপলব্ধ
550 নাম : অৰন চাংমা পিতাৰ নাম: ইজু মাৰাক ঘৰ নং : 151 বয়স : 28 লিঙ্গ : পুৰুষ	CQG1391283 ফটো উপলব্ধ	551 নাম : বলেং চাংমা স্বামীৰ নাম: মনো চাংমা ঘৰ নং : 151 বয়স : 27 লিঙ্গ : মহিলা	DAS0129452 ফটো উপলব্ধ	552 নাম : কামেশ্বৰ বসুমতাৰী পিতাৰ নাম: নাহৰশী বসুমতাৰী ঘৰ নং : 152 বয়স : 52 লিঙ্গ : পুৰুষ	CQG7538763 ফটো উপলব্ধ
553 নাম : ৰূপালী বসুমতাৰী স্বামীৰ নাম: কামেশ্বৰ বসুমতাৰী ঘৰ নং : 152 বয়স : 47 লিঙ্গ : মহিলা	CQG7538774 ফটো উপলব্ধ	554 নাম : হেমশ্ৰী বসুমতাৰী স্বামীৰ নাম: ৰাজু বসুমতাৰী ঘৰ নং : 152 বয়স : 44 লিঙ্গ : মহিলা	DAS0106880 ফটো উপলব্ধ	555 নাম : ৰাজু বসুমতাৰী পিতাৰ নাম: লক্ষী বসুমতাৰী ঘৰ নং : 152 বয়স : 42 লিঙ্গ : পুৰুষ	DAS0106930 ফটো উপলব্ধ
556 নাম : নবিন স্বৰ্গীয়াৰী পিতাৰ নাম: গাওজাও স্বৰ্গীয়াৰী ঘৰ নং : 153 বয়স : 52 লিঙ্গ : পুৰুষ	CQG7538785 ফটো উপলব্ধ	557 নাম : প্ৰিও স্বৰ্গীয়াৰী স্বামীৰ নাম: নবিন স্বৰ্গীয়াৰী ঘৰ নং : 153 বয়স : 48 লিঙ্গ : মহিলা	CQG7538796 ফটো উপলব্ধ	# 558 নাম : বাদিন বসুমতাৰী পিতাৰ নাম: বানেশ্বৰ বসুমতাৰী ঘৰ নং : 417 বয়স : 38 লিঙ্গ : পুৰুষ	CQG0201566 ফটো উপলব্ধ
S 559 নাম : বিনাশি বসুমতাৰী স্বামীৰ নাম: বাদিন বসুমতাৰী ঘৰ নং : 153 বয়স : 36 লিঙ্গ : মহিলা	CQG0201616 ফটো উপলব্ধ	# 560 নাম : মাইনাও বসুমতাৰী স্বামীৰ নাম: বাদিন বসুমতাৰী ঘৰ নং : 417 বয়স : 30 লিঙ্গ : মহিলা	CQG0343772 ফটো উপলব্ধ	561 নাম : লক্ষীৰাম বসুমতাৰী পিতাৰ নাম: সুমেশ্বৰ বসুমতাৰী ঘৰ নং : 153 বয়স : 27 লিঙ্গ : পুৰুষ	CQG1994201 ফটো উপলব্ধ
562 নাম : বিক্ৰম বসুমতাৰী পিতাৰ নাম: সুমেশ্বৰ বসুমতাৰী ঘৰ নং : 153 বয়স : 26 লিঙ্গ : পুৰুষ	CQG0494583 ফটো উপলব্ধ	563 নাম : চিত্ৰা বসুমতাৰী স্বামীৰ নাম: নিত্ৰ বসুমতাৰী ঘৰ নং : 153 বয়স : 25 লিঙ্গ : মহিলা	DAS0068445 ফটো উপলব্ধ	564 নাম : অঞ্জলী বসুমতাৰী স্বামীৰ নাম: বিক্ৰম বসুমতাৰী ঘৰ নং : 153 বয়স : 22 লিঙ্গ : মহিলা	DAS0129403 ফটো উপলব্ধ
565 নাম : অঞ্চলা বসুমতাৰী পিতাৰ নাম: সোমেশ্বৰ বসুমতাৰী ঘৰ নং : 153 বয়স : 21 লিঙ্গ : পুৰুষ	DAS0129379 ফটো উপলব্ধ	566 নাম : কবিন স্বৰ্গীয়াৰী পিতাৰ নাম: বলৰাম স্বৰ্গীয়াৰী ঘৰ নং : 158 বয়স : 53 লিঙ্গ : পুৰুষ	CQG7538809 ফটো উপলব্ধ	567 নাম : মনবাৰী স্বৰ্গীয়াৰী স্বামীৰ নাম: কবিন স্বৰ্গীয়াৰী ঘৰ নং : 158 বয়স : 47 লিঙ্গ : মহিলা	CQG7538810 ফটো উপলব্ধ
568 নাম : ভাইগছৰ স্বৰ্গীয়াৰী পিতাৰ নাম: কবিন স্বৰ্গীয়াৰী ঘৰ নং : 158 বয়স : 24 লিঙ্গ : পুৰুষ	CQG0512947 ফটো উপলব্ধ	569 নাম : অঞ্জলী বসুমতাৰী স্বামীৰ নাম: ভাইগছৰ বসুমতাৰী ঘৰ নং : 154 বয়স : 23 লিঙ্গ : মহিলা	DAS0068494 ফটো উপলব্ধ	570 নাম : অঞ্জলী স্বৰ্গীয়াৰী স্বামীৰ নাম: ভাইগছৰ স্বৰ্গীয়াৰী ঘৰ নং : 154 বয়স : 23 লিঙ্গ : মহিলা	DAS0068551 ফটো উপলব্ধ



571 নাম : যোচেপ গয়াৰী পিতাৰ নাম: মাৰ্ক গয়াৰী ঘৰ নং : 155 বয়স : 30 লিঙ্গ : পুৰুষ	CQG0215491 ফটো উপলব্ধ	572 নাম : বাৰ্জেশ মাৰাক পিতাৰ নাম: নাজেন্দ্র চাংগমা ঘৰ নং : 155 বয়স : 25 লিঙ্গ : পুৰুষ	CQG0377762 ফটো উপলব্ধ	573 নাম : সৰবিস্ত সৎমা স্বামীৰ নাম: বাৰ্জেশ মাৰাক ঘৰ নং : 155 বয়স : 25 লিঙ্গ : মহিলা	CQG1164011 ফটো উপলব্ধ
574 নাম : কমল বসুমতাৰী পিতাৰ নাম: গৰিন বসুমতাৰী ঘৰ নং : 156 বয়স : 42 লিঙ্গ : পুৰুষ	CQG7538843 ফটো উপলব্ধ	S2 575 নাম : মঞ্জলা বসুমতাৰী স্বামীৰ নাম: কমল বসুমতাৰী ঘৰ নং : 156 বয়স : 39 লিঙ্গ : মহিলা	CQG7538854 ফটো উপলব্ধ	576 নাম : বৰিন গয়াৰী পিতাৰ নাম: গোবিন্দ গয়াৰী ঘৰ নং : 159 বয়স : 62 লিঙ্গ : পুৰুষ	CQG7538865 ফটো উপলব্ধ
577 নাম : বেনু গয়াৰী স্বামীৰ নাম: বৰিন গয়াৰী ঘৰ নং : 157 বয়স : 57 লিঙ্গ : মহিলা	CQG7538876 ফটো উপলব্ধ	578 নাম : নবজৰ গয়াৰী পিতাৰ নাম: বৰিন গয়াৰী ঘৰ নং : 157 বয়স : 29 লিঙ্গ : পুৰুষ	DAS0068098 ফটো উপলব্ধ	579 নাম : মনু গয়াৰী পিতাৰ নাম: বৰিন গয়াৰী ঘৰ নং : 157 বয়স : 26 লিঙ্গ : পুৰুষ	DAS0068080 ফটো উপলব্ধ
580 নাম : ভূমিকা গয়াৰী স্বামীৰ নাম: নোজোৰ গয়াৰী ঘৰ নং : 157 বয়স : 26 লিঙ্গ : মহিলা	DAS0068239 ফটো উপলব্ধ	581 নাম : বিফাং গয়াৰী পিতাৰ নাম: চৰিন গয়াৰী ঘৰ নং : 157 বয়স : 25 লিঙ্গ : পুৰুষ	DAS0067447 ফটো উপলব্ধ	582 নাম : দানসোৰাং গয়াৰী পিতাৰ নাম: চৰিন গয়াৰী ঘৰ নং : 157 বয়স : 22 লিঙ্গ : পুৰুষ	CQG1995489 ফটো উপলব্ধ
583 নাম : খগেন বসুমতাৰী পিতাৰ নাম: গৰিন বসুমতাৰী ঘৰ নং : 158 বয়স : 47 লিঙ্গ : পুৰুষ	CQG7538887 ফটো উপলব্ধ	584 নাম : উৰ্মিলা বসুমতাৰী স্বামীৰ নাম: খগেন বসুমতাৰী ঘৰ নং : 158 বয়স : 40 লিঙ্গ : মহিলা	CQG7538898 ফটো উপলব্ধ	585 নাম : কিল বসুমতাৰী স্বামীৰ নাম: বৌৰচী বসুমতাৰী ঘৰ নং : 158 বয়স : 34 লিঙ্গ : মহিলা	CQG0343707 ফটো উপলব্ধ
586 নাম : বৌৰচী বসুমতাৰী পিতাৰ নাম: লদপ বসুমতাৰী ঘৰ নং : 158 বয়স : 32 লিঙ্গ : পুৰুষ	CQG0343731 ফটো উপলব্ধ	587 নাম : নৰিন বসুমতাৰী পিতাৰ নাম: বৰিবাম বসুমতাৰী ঘৰ নং : 160 বয়স : 56 লিঙ্গ : পুৰুষ	CQG7538934 ফটো উপলব্ধ	588 নাম : কামিনী বসুমতাৰী স্বামীৰ নাম: নৰিন বসুমতাৰী ঘৰ নং : 160 বয়স : 47 লিঙ্গ : মহিলা	CQG7538945 ফটো উপলব্ধ
589 নাম : চুৰু দৈমাৰী পিতাৰ নাম: বানেশ্বৰ দৈমাৰী ঘৰ নং : 161 বয়স : 44 লিঙ্গ : পুৰুষ	CQG7538956 ফটো উপলব্ধ	S 590 নাম : সুমিত্ৰা দৈমাৰী স্বামীৰ নাম: চুৰু দৈমাৰী ঘৰ নং : 161 বয়স : 42 লিঙ্গ : মহিলা	CQG7538967 ফটো উপলব্ধ	591 নাম : জোনমনী দৈমাৰী স্বামীৰ নাম: চুৰু দৈমাৰী ঘৰ নং : 161 বয়স : 30 লিঙ্গ : মহিলা	CQG0377788 ফটো উপলব্ধ
592 নাম : মহন বড়ো পিতাৰ নাম: আইগা বড়ো ঘৰ নং : 162 বয়স : 52 লিঙ্গ : পুৰুষ	CQG0512806 ফটো উপলব্ধ	593 নাম : খিলেন বড়ো পিতাৰ নাম: গালা বড়ো ঘৰ নং : 162 বয়স : 51 লিঙ্গ : পুৰুষ	CQG7538978 ফটো উপলব্ধ	594 নাম : বিনা বড়ো স্বামীৰ নাম: খিলেন বড়ো ঘৰ নং : 162 বয়স : 47 লিঙ্গ : মহিলা	CQG7538989 ফটো উপলব্ধ
595 নাম : সোকৰসিংহ বসুমতাৰী পিতাৰ নাম: মোহন বড়ো ঘৰ নং : 162 বয়স : 34 লিঙ্গ : পুৰুষ	CQG0204206 ফটো উপলব্ধ	E 596 নাম : সংগিতা বড়ো স্বামীৰ নাম: চুৰু বসুমতাৰী ঘৰ নং : 162 বয়স : 31 লিঙ্গ : মহিলা	CQG0204248 ফটো উপলব্ধ	E 597 নাম : চুৰু বসুমতাৰী পিতাৰ নাম: গালা বসুমতাৰী ঘৰ নং : 163 বয়স : 41 লিঙ্গ : পুৰুষ	CQG7538990 ফটো উপলব্ধ
E 598 নাম : চম্পী বসুমতাৰী স্বামীৰ নাম: চুৰু বসুমতাৰী ঘৰ নং : 163 বয়স : 42 লিঙ্গ : মহিলা	CQG7539006 ফটো উপলব্ধ	599 নাম : আল বসুমতাৰী পিতাৰ নাম: গালা বসুমতাৰী ঘৰ নং : 163 বয়স : 39 লিঙ্গ : পুৰুষ	CQG7539017 ফটো উপলব্ধ	600 নাম : পুৰনী বসুমতাৰী পিতাৰ নাম: আল বসুমতাৰী ঘৰ নং : 163 বয়স : 32 লিঙ্গ : মহিলা	CQG0343798 ফটো উপলব্ধ



601 নাম : বঞ্জিত দৈমাৰী পিতাৰ নাম: লংমা দৈমাৰী ঘৰ নং : ১৬৪ বয়স : 52 লিঙ্গ : পুৰুষ	CQG7539028 ফটো উপলব্ধ	602 নাম : আলাইশী দৈমাৰী স্বামীৰ নাম: বঞ্জিত দৈমাৰী ঘৰ নং : ১৬৪ বয়স : 47 লিঙ্গ : মহিলা	CQG7539039 ফটো উপলব্ধ	E 603 নাম : বক্রি দৈমাৰী স্বামীৰ নাম: ভবেন দৈমাৰী ঘৰ নং : ১৬৬ বয়স : 65 লিঙ্গ : মহিলা	CQG7539051 ফটো উপলব্ধ
S 604 নাম : হেমাগালী বসুমতাৰী পিতাৰ নাম: বহেন বসুমতাৰী ঘৰ নং : ১৬৬ বয়স : 49 লিঙ্গ : মহিলা	CQG7539084 ফটো উপলব্ধ	S 605 নাম : দেওবাৰী বসুমতাৰী স্বামীৰ নাম: বঞ্জিত বসুমতাৰী ঘৰ নং : ১৬৬ বয়স : 45 লিঙ্গ : মহিলা	CQG7539108 ফটো উপলব্ধ	606 নাম : জীবন বসুমতাৰী পিতাৰ নাম: বহেন বসুমতাৰী ঘৰ নং : ১৬৬ বয়স : 32 লিঙ্গ : পুৰুষ	CQG0205336 ফটো উপলব্ধ
607 নাম : লোকমান বড়ো পিতাৰ নাম: চেবেন বড়ো ঘৰ নং : 167 বয়স : 44 লিঙ্গ : পুৰুষ	DAS0106450 ফটো উপলব্ধ	608 নাম : চেবেন বড়ো পিতাৰ নাম: ভবেন বড়ো ঘৰ নং : ১৬৭ বয়স : 42 লিঙ্গ : পুৰুষ	CQG7539119 ফটো উপলব্ধ	609 নাম : পূজিতা বড়ো স্বামীৰ নাম: লকৰ্মন বড়ো ঘৰ নং : 167 বয়স : 40 লিঙ্গ : মহিলা	DAS0068544 ফটো উপলব্ধ
610 নাম : গাওদং বড়ো স্বামীৰ নাম: চেবেন বড়ো ঘৰ নং : ১৬৭ বয়স : 38 লিঙ্গ : মহিলা	CQG7539120 ফটো উপলব্ধ	611 নাম : বিহুৰাম মছাহাৰী পিতাৰ নাম: ববি মছাহাৰী ঘৰ নং : ১৬৮ বয়স : 47 লিঙ্গ : পুৰুষ	CQG7539131 ফটো উপলব্ধ	612 নাম : ফুলেশী মছাহাৰী স্বামীৰ নাম: বিহুৰাম মছাহাৰী ঘৰ নং : ১৬৮ বয়স : 39 লিঙ্গ : মহিলা	CQG7539142 ফটো উপলব্ধ
613 নাম : কবিতা বসুমতাৰী স্বামীৰ নাম: লাঙ্গীৰ বসুমতাৰী ঘৰ নং : ১৬৯ বয়স : 59 লিঙ্গ : মহিলা	CQG7539164 ফটো উপলব্ধ	614 নাম : জেম্চ বসুমতাৰী পিতাৰ নাম: সাউলী বসুমতাৰী ঘৰ নং : ১৭০ বয়স : 47 লিঙ্গ : পুৰুষ	CQG7539186 ফটো উপলব্ধ	615 নাম : মাৰ্থা বসুমতাৰী স্বামীৰ নাম: জেম্চ বসুমতাৰী ঘৰ নং : ১৭০ বয়স : 45 লিঙ্গ : মহিলা	CQG7539197 ফটো উপলব্ধ
616 নাম : দিলীপ বসুমতাৰী পিতাৰ নাম: জেম্চ বসুমতাৰী ঘৰ নং : 170 বয়স : 30 লিঙ্গ : মহিলা	CQG0216341 ফটো উপলব্ধ	617 নাম : দিলিপ বড়ো পিতাৰ নাম: ভবেন বড়ো ঘৰ নং : ১৭১ বয়স : 52 লিঙ্গ : পুৰুষ	CQG7539200 ফটো উপলব্ধ	618 নাম : অখিলা বড়ো স্বামীৰ নাম: দিলিপ বড়ো ঘৰ নং : ১৭১ বয়স : 42 লিঙ্গ : মহিলা	CQG7539211 ফটো উপলব্ধ
619 নাম : দিবস বড়ো পিতাৰ নাম: দিলিপ বড়ো ঘৰ নং : ১৭১ বয়স : 28 লিঙ্গ : পুৰুষ	CQG0530873 ফটো উপলব্ধ	620 নাম : ছিবা বড়ো পিতাৰ নাম: দিলিপ বড়ো ঘৰ নং : ১৭১ বয়স : 26 লিঙ্গ : পুৰুষ	CQG0343988 ফটো উপলব্ধ	621 নাম : সঞ্জয় বড়ো পিতাৰ নাম: দিলীপ বড়ো ঘৰ নং : 171 বয়স : 22 লিঙ্গ : পুৰুষ	DAS0068270 ফটো উপলব্ধ
622 নাম : বৃষ্টি বসুমতাৰী পিতাৰ নাম: নিবাৰণ বসুমতাৰী ঘৰ নং : ১৭২ বয়স : 57 লিঙ্গ : পুৰুষ	CQG7539222 ফটো উপলব্ধ	623 নাম : উমেশী বসুমতাৰী স্বামীৰ নাম: বৃষ্টি বসুমতাৰী ঘৰ নং : ১৭২ বয়স : 47 লিঙ্গ : মহিলা	CQG7539233 ফটো উপলব্ধ	624 নাম : ছানো বসুমতাৰী পিতাৰ নাম: বৃষ্টি বসুমতাৰী ঘৰ নং : ১৭২ বয়স : 29 লিঙ্গ : পুৰুষ	CQG0207159 ফটো উপলব্ধ
625 নাম : বানী বসুমতাৰী স্বামীৰ নাম: অনচুমা বসুমতাৰী ঘৰ নং : 172 বয়স : 26 লিঙ্গ : মহিলা	DAS0068296 ফটো উপলব্ধ	626 নাম : চাজিত দৈমাৰী পিতাৰ নাম: খগেন দৈমাৰী ঘৰ নং : ১৭৩ বয়স : 48 লিঙ্গ : পুৰুষ	CQG7539244 ফটো উপলব্ধ	# 627 নাম : গাইদে দৈমাৰী স্বামীৰ নাম: চানজীত দৈমাৰী ঘৰ নং : ১৭৩ বয়স : 37 লিঙ্গ : মহিলা	CQG7539255 ফটো উপলব্ধ
628 নাম : কমল মছাহাৰী পিতাৰ নাম: খেৰা মছাহাৰী ঘৰ নং : ১৭৪ বয়স : 58 লিঙ্গ : পুৰুষ	CQG7539266 ফটো উপলব্ধ	629 নাম : বেখা মছাহাৰী স্বামীৰ নাম: কমল মছাহাৰী ঘৰ নং : ১৭৪ বয়স : 52 লিঙ্গ : মহিলা	CQG7539277 ফটো উপলব্ধ	630 নাম : দীনেশ বসুমতাৰী পিতাৰ নাম: মেগনাথ বসুমতাৰী ঘৰ নং : ১৭৪ বয়স : 32 লিঙ্গ : পুৰুষ	CQG0534925 ফটো উপলব্ধ



631 নাম : শোভিতা মুছাহাৰী পিতাৰ নাম: কোমোলা মুছাহাৰী ঘৰ নং : 174 বয়স : 26 লিঙ্গ : পুৰুষ	CQG0377705 ফটো উপলব্ধ	632 নাম : ৰোবিত মোছাহাৰী পিতাৰ নাম: কামাল মোছাহাৰী ঘৰ নং : 198 বয়স : 23 লিঙ্গ : পুৰুষ	CQG1393974 ফটো উপলব্ধ	633 নাম : স্বৰাংছা মুছাহাৰী পিতাৰ নাম: কমল মুছাহাৰী ঘৰ নং : 174 বয়স : 21 লিঙ্গ : পুৰুষ	DAS0068304 ফটো উপলব্ধ
634 নাম : ধৰনী বসুমতাৰী পিতাৰ নাম: হৰেন বসুমতাৰী ঘৰ নং : 195 বয়স : 67 লিঙ্গ : পুৰুষ	CQG7539288 ফটো উপলব্ধ	635 নাম : কমলী বসুমতাৰী স্বামীৰ নাম: ধৰনী বসুমতাৰী ঘৰ নং : 195 বয়স : 55 লিঙ্গ : মহিলা	CQG7539299 ফটো উপলব্ধ	636 নাম : সোকুৰাম বসুমতাৰী পিতাৰ নাম: দহৰণী বসুমতাৰী ঘৰ নং : 195 বয়স : 26 লিঙ্গ : পুৰুষ	CQG0377630 ফটো উপলব্ধ
637 নাম : বানেশ্বৰ দৈমাৰী পিতাৰ নাম: নাৰায়ন দৈমাৰী ঘৰ নং : 196 বয়স : 77 লিঙ্গ : পুৰুষ	CQG7539302 ফটো উপলব্ধ	638 নাম : জজি দৈমাৰী স্বামীৰ নাম: বানেশ্বৰ দৈমাৰী ঘৰ নং : 196 বয়স : 72 লিঙ্গ : মহিলা	CQG7539313 ফটো উপলব্ধ	639 নাম : বিগৌশ্ৰী দৈমাৰী পিতাৰ নাম: বামেশ্বৰ দৈমাৰী ঘৰ নং : 196 বয়স : 32 লিঙ্গ : মহিলা	CQG0419937 ফটো উপলব্ধ
640 নাম : চৰিতা দৈমাৰী স্বামীৰ নাম: বানেশ্বৰ দৈমাৰী ঘৰ নং : 196 বয়স : 31 লিঙ্গ : মহিলা	CQG1393388 ফটো উপলব্ধ	641 নাম : পুতিৰাম দৈমাৰী পিতাৰ নাম: মঙ্গল দৈমাৰী ঘৰ নং : 199 বয়স : 78 লিঙ্গ : পুৰুষ	CQG7539346 ফটো উপলব্ধ	E 642 নাম : উপল হাজোয়াৰী পিতাৰ নাম: হৰেন হাজোয়াৰী ঘৰ নং : 199 বয়স : 57 লিঙ্গ : পুৰুষ	CQG7539324 ফটো উপলব্ধ
E 643 নাম : বিনা হাজোয়াৰী স্বামীৰ নাম: উপল হাজোয়াৰী ঘৰ নং : 199 বয়স : 89 লিঙ্গ : মহিলা	CQG7539335 ফটো উপলব্ধ	644 নাম : খোক দৈমাৰী পিতাৰ নাম: পুতিৰাম দৈমাৰী ঘৰ নং : 199 বয়স : 35 লিঙ্গ : পুৰুষ	CQG0208587 ফটো উপলব্ধ	645 নাম : মাৰ্টিনা মাৰাক পিতাৰ নাম: প্ৰদীপ মাৰাক ঘৰ নং : 178 বয়স : 55 লিঙ্গ : মহিলা	DAS0106765 ফটো উপলব্ধ
646 নাম : চপেন চংমা পিতাৰ নাম: লমাচ মাৰাক ঘৰ নং : 198 বয়স : 47 লিঙ্গ : পুৰুষ	CQG7539368 ফটো উপলব্ধ	647 নাম : বিৰজিনা মাৰাক স্বামীৰ নাম: চপেন চংমা ঘৰ নং : 198 বয়স : 46 লিঙ্গ : মহিলা	CQG7539379 ফটো উপলব্ধ	648 নাম : মাতুচ মাৰাক পিতাৰ নাম: চপেন মাৰাক ঘৰ নং : 178 বয়স : 22 লিঙ্গ : পুৰুষ	DAS0076976 ফটো উপলব্ধ
649 নাম : বনেন মাৰাক পিতাৰ নাম: গনেন চংমা ঘৰ নং : 199 বয়স : 62 লিঙ্গ : পুৰুষ	CQG7539380 ফটো উপলব্ধ	650 নাম : ৰমেশ চংমা পিতাৰ নাম: নাৰ্জিৰ চংমা ঘৰ নং : 180 বয়স : 67 লিঙ্গ : পুৰুষ	CQG7539415 ফটো উপলব্ধ	651 নাম : জয়ৰনী চংমা স্বামীৰ নাম: ৰমেশ চংমা ঘৰ নং : 180 বয়স : 62 লিঙ্গ : মহিলা	CQG7539426 ফটো উপলব্ধ
S 652 নাম : চমেন চংমা পিতাৰ নাম: দেবেন চংমা ঘৰ নং : 181 বয়স : 42 লিঙ্গ : মহিলা	CQG7539437 ফটো উপলব্ধ	S 653 নাম : মিনতি মাৰাক পিতাৰ নাম: চমেন চংমা ঘৰ নং : 181 বয়স : 87 লিঙ্গ : মহিলা	CQG7539448 ফটো উপলব্ধ	654 নাম : থমাচ মাৰাক পিতাৰ নাম: চাদল চংমা ঘৰ নং : 182 বয়স : 82 লিঙ্গ : পুৰুষ	CQG7539459 ফটো উপলব্ধ
E 655 নাম : মাৰতা চংমা স্বামীৰ নাম: থমাচ মাৰাক ঘৰ নং : 182 বয়স : 72 লিঙ্গ : মহিলা	CQG7539460 ফটো উপলব্ধ	656 নাম : বজিন চংমা পিতাৰ নাম: জগেন মাৰাক ঘৰ নং : 183 বয়স : 70 লিঙ্গ : পুৰুষ	CQG7539471 ফটো উপলব্ধ	657 নাম : চজন চংমা স্বামীৰ নাম: বজিন চংমা ঘৰ নং : 183 বয়স : 58 লিঙ্গ : মহিলা	CQG7539482 ফটো উপলব্ধ
658 নাম : আবেন চংমা পিতাৰ নাম: জগদীচ চংমা ঘৰ নং : 188 বয়স : 50 লিঙ্গ : পুৰুষ	CQG7539493 ফটো উপলব্ধ	659 নাম : চৰ্মিলা মাৰাক স্বামীৰ নাম: আবেন চংমা ঘৰ নং : 188 বয়স : 46 লিঙ্গ : মহিলা	CQG7539506 ফটো উপলব্ধ	660 নাম : কাঞ্চন মাৰাক স্বামীৰ নাম: আবেন চংমা ঘৰ নং : 184 বয়স : 41 লিঙ্গ : মহিলা	CQG1995448 ফটো উপলব্ধ



661 নাম : ফুল মাৰাক পিতাৰ নাম: বুৰুন চাংমা ঘৰ নং : 1৮৪ বয়স : 35 লিঙ্গ : মহিলা	CQG7541380 ফটো উপলব্ধ	S 662 নাম : আব্রাহাম মাৰাক পিতাৰ নাম: আবেন চাংমা ঘৰ নং : 1৮৪ বয়স : 28 লিঙ্গ : পুৰুষ	CQG0044339 ফটো উপলব্ধ	S 663 নাম : দনিষ্ঠা চাংমা স্বামীৰ নাম: আব্রাহাম মাৰাক ঘৰ নং : 1৮৪ বয়স : 27 লিঙ্গ : মহিলা	CQG0530733 ফটো উপলব্ধ
664 নাম : সুনীল মাৰাক পিতাৰ নাম: চবিন চাংমা ঘৰ নং : 184 বয়স : 26 লিঙ্গ : পুৰুষ	CQG1995455 ফটো উপলব্ধ	665 নাম : বনিল মাৰাক পিতাৰ নাম: চবিন চাংমা ঘৰ নং : 184 বয়স : 25 লিঙ্গ : পুৰুষ	CQG1995463 ফটো উপলব্ধ	666 নাম : বানি চাংমা পিতাৰ নাম: আবেন চাংমা ঘৰ নং : 184 বয়স : 19 লিঙ্গ : মহিলা	DAS0106534 ফটো উপলব্ধ
667 নাম : শান্তী বসুমতাৰী পিতাৰ নাম: নংলা বসুমতাৰী ঘৰ নং : 1৮৫ বয়স : 62 লিঙ্গ : পুৰুষ	CQG7539517 ফটো উপলব্ধ	668 নাম : দলেন বসুমতাৰী পিতাৰ নাম: শান্তী বসুমতাৰী ঘৰ নং : 1৮৫ বয়স : 59 লিঙ্গ : পুৰুষ	CQG7541346 ফটো উপলব্ধ	669 নাম : চুকশ্ৰী বসুমতাৰী স্বামীৰ নাম: শান্তী বসুমতাৰী ঘৰ নং : 1৮৫ বয়স : 53 লিঙ্গ : মহিলা	CQG7539528 ফটো উপলব্ধ
670 নাম : ফুলেন বসুমতাৰী পিতাৰ নাম: শান্তী বসুমতাৰী ঘৰ নং : 1৮৫ বয়স : 36 লিঙ্গ : পুৰুষ	CQG7539540 ফটো উপলব্ধ	671 নাম : দিবিদ চাংমা পিতাৰ নাম: ৰজিন চাংমা ঘৰ নং : 185 বয়স : 34 লিঙ্গ : পুৰুষ	CQG0216390 ফটো উপলব্ধ	672 নাম : পূৰ্ণিমা বসুমতাৰী স্বামীৰ নাম: ফুলেন বসুমতাৰী ঘৰ নং : 1৮৫ বয়স : 32 লিঙ্গ : মহিলা	CQG0419465 ফটো উপলব্ধ
673 নাম : দুকোশ্ৰী বসুমতাৰী স্বামীৰ নাম: দলেন বসুমতাৰী ঘৰ নং : 1৮৫ বয়স : 29 লিঙ্গ : মহিলা	CQG0422840 ফটো উপলব্ধ	674 নাম : ফুকন বসুমতাৰী পিতাৰ নাম: ভবেন বসুমতাৰী ঘৰ নং : 1৮৬ বয়স : 44 লিঙ্গ : পুৰুষ	CQG7539551 ফটো উপলব্ধ	675 নাম : মীনা বসুমতাৰী স্বামীৰ নাম: ফুকন বসুমতাৰী ঘৰ নং : 1৮৬ বয়স : 42 লিঙ্গ : মহিলা	CQG7539562 ফটো উপলব্ধ
676 নাম : ইলিনা বসুমতাৰী পিতাৰ নাম: ফুকন বসুমতাৰী ঘৰ নং : 1৮৬ বয়স : 29 লিঙ্গ : মহিলা	CQG0211656 ফটো উপলব্ধ	677 নাম : ইচহাক বসুমতাৰী পিতাৰ নাম: ফুকন বসুমতাৰী ঘৰ নং : 1৮৬ বয়স : 22 লিঙ্গ : পুৰুষ	CQG1393438 ফটো উপলব্ধ	S 678 নাম : কমল স্বৰ্গীয়াৰী পিতাৰ নাম: গজেন্দ স্বৰ্গীয়াৰী ঘৰ নং : 1৮৭ বয়স : 45 লিঙ্গ : পুৰুষ	CQG7539573 ফটো উপলব্ধ
S 679 নাম : মাৰাখা স্বৰ্গীয়াৰী স্বামীৰ নাম: কমল স্বৰ্গীয়াৰী ঘৰ নং : 1৮৭ বয়স : 42 লিঙ্গ : মহিলা	CQG7539584 ফটো উপলব্ধ	680 নাম : ৰঞ্জিত স্বৰ্গীয়াৰী পিতাৰ নাম: গজেন্দ স্বৰ্গীয়াৰী ঘৰ নং : 1৮৮ বয়স : 49 লিঙ্গ : পুৰুষ	CQG0211987 ফটো উপলব্ধ	S 681 নাম : কেশৱ সোণোৱাল পিতাৰ নাম: ধৰনা সোণোৱাল ঘৰ নং : 1৮৮ বয়স : 34 লিঙ্গ : পুৰুষ	CQG0212019 ফটো উপলব্ধ
S 682 নাম : দিপাঞ্জলী বড়ো সোণোৱাল স্বামীৰ নাম: কেশৱ সোণোৱাল ঘৰ নং : 1৮৮ বয়স : 34 লিঙ্গ : মহিলা	CQG0212027 ফটো উপলব্ধ	683 নাম : অলাইশ্ৰী স্বৰ্গীয়াৰী স্বামীৰ নাম: ৰঞ্জিত স্বৰ্গীয়াৰী ঘৰ নং : 1৮৮ বয়স : 34 লিঙ্গ : মহিলা	CQG0212068 ফটো উপলব্ধ	S 684 নাম : বনজিত বসুমতাৰী পিতাৰ নাম: উপেন বসুমতাৰী ঘৰ নং : 188 বয়স : 31 লিঙ্গ : পুৰুষ	CQG0216424 ফটো উপলব্ধ
S 685 নাম : ছাৰা বসুমতাৰী স্বামীৰ নাম: বনজিত বসুমতাৰী ঘৰ নং : 188 বয়স : 27 লিঙ্গ : মহিলা	CQG0216044 ফটো উপলব্ধ	686 নাম : চাদু বসুমতাৰী পিতাৰ নাম: লেমচাৰ বসুমতাৰী ঘৰ নং : 1৮৯ বয়স : 51 লিঙ্গ : পুৰুষ	CQG7539619 ফটো উপলব্ধ	687 নাম : গালী বসুমতাৰী স্বামীৰ নাম: চাদু বসুমতাৰী ঘৰ নং : 1৮৯ বয়স : 51 লিঙ্গ : মহিলা	CQG7539620 ফটো উপলব্ধ
688 নাম : প্ৰদীপ বসুমতাৰী পিতাৰ নাম: চাদু বসুমতাৰী ঘৰ নং : 1৮৯ বয়স : 38 লিঙ্গ : পুৰুষ	CQG7539631 ফটো উপলব্ধ	E 689 নাম : মাইনুউশ্ৰী বসুমতাৰী অন্যান্য: প্ৰদীপ বসুমতাৰী ঘৰ নং : 1৮৯ বয়স : 28 লিঙ্গ : পুৰুষ	CQG0227512 ফটো উপলব্ধ	690 নাম : অংগা বসুমতাৰী পিতাৰ নাম: চাদু বসুমতাৰী ঘৰ নং : 1৮৯ বয়স : 28 লিঙ্গ : পুৰুষ	CQG1289511 ফটো উপলব্ধ



691 নাম : ছানচলা বসুমতাৰী পিতাৰ নাম : চাদু বসুমতাৰী ঘৰ নং : 185 বয়স : 26 লিঙ্গ : পুৰুষ	CQG0227611 ফটো উপলব্ধ	692 নাম : লুইচ মাৰাক পিতাৰ নাম : চুইল মাৰাক ঘৰ নং : 182 বয়স : 54 লিঙ্গ : পুৰুষ	CQG7541357 ফটো উপলব্ধ	693 নাম : জামপিনা চাহ্মা স্বামীৰ নাম : লুইচ মাৰাক ঘৰ নং : 182 বয়স : 49 লিঙ্গ : মহিলা	CQG7541368 ফটো উপলব্ধ
694 নাম : আমৰীতা চাহ্মা পিতাৰ নাম : লুইচ মাৰাক ঘৰ নং : 182 বয়স : 29 লিঙ্গ : মহিলা	CQG7541379 ফটো উপলব্ধ	695 নাম : নমাই বসুমতাৰী স্বামীৰ নাম : মনেশ্বৰ মহাহাৰী ঘৰ নং : 182 বয়স : 61 লিঙ্গ : মহিলা	CQG7539697 ফটো উপলব্ধ	696 নাম : মনেশ্বৰ মহাহাৰী পিতাৰ নাম : দুচা মহাহাৰী ঘৰ নং : 182 বয়স : 59 লিঙ্গ : পুৰুষ	CQG7539686 ফটো উপলব্ধ
697 নাম : যতিন নাৰ্জাৰী পিতাৰ নাম : অলি চৰন নাৰ্জাৰী ঘৰ নং : 183 বয়স : 62 লিঙ্গ : পুৰুষ	CQG7539722 ফটো উপলব্ধ	698 নাম : পুতুলি নাৰ্জাৰী স্বামীৰ নাম : যতিন নাৰ্জাৰী ঘৰ নং : 183 বয়স : 57 লিঙ্গ : মহিলা	CQG7539733 ফটো উপলব্ধ	699 নাম : চবেন নাৰ্জাৰী পিতাৰ নাম : যতিন নাৰ্জাৰী ঘৰ নং : 183 বয়স : 35 লিঙ্গ : পুৰুষ	CQG7541415 ফটো উপলব্ধ
700 নাম : নিকা নাৰ্জাৰী স্বামীৰ নাম : চবেন নাৰ্জাৰী ঘৰ নং : 183 বয়স : 32 লিঙ্গ : মহিলা	CQG1922403 ফটো উপলব্ধ	701 নাম : লৰ নাৰ্জাৰী পিতাৰ নাম : বালা নাৰ্জাৰী ঘৰ নং : 188 বয়স : 48 লিঙ্গ : পুৰুষ	CQG1393164 ফটো উপলব্ধ	702 নাম : মেৰী নাৰ্জাৰী স্বামীৰ নাম : লৰ নাৰ্জাৰী ঘৰ নং : 188 বয়স : 46 লিঙ্গ : মহিলা	CQG1393107 ফটো উপলব্ধ
703 নাম : প্ৰবিন বসুমতাৰী পিতাৰ নাম : ধিৰেন বসুমতাৰী ঘৰ নং : 188 বয়স : 45 লিঙ্গ : পুৰুষ	CQG7539744 ফটো উপলব্ধ	704 নাম : জোলিং বসুমতাৰী স্বামীৰ নাম : প্ৰবিন বসুমতাৰী ঘৰ নং : 188 বয়স : 42 লিঙ্গ : মহিলা	CQG7539755 ফটো উপলব্ধ	705 নাম : মোণ্টবাম নাৰ্জাৰী পিতাৰ নাম : বালা নাৰ্জাৰী ঘৰ নং : 188 বয়স : 40 লিঙ্গ : পুৰুষ	CQG0530543 ফটো উপলব্ধ
706 নাম : হানা নাৰ্জাৰী স্বামীৰ নাম : মনতুৰাম নাৰ্জাৰী ঘৰ নং : 188 বয়স : 26 লিঙ্গ : মহিলা	CQG0530634 ফটো উপলব্ধ	707 নাম : দাৰেসৰ বসুমতাৰী পিতাৰ নাম : প্ৰবিন বসুমতাৰী ঘৰ নং : 188 বয়স : 25 লিঙ্গ : পুৰুষ	CQG1164003 ফটো উপলব্ধ	708 নাম : নয়নী বসুমতাৰী স্বামীৰ নাম : ধিৰেন বসুমতাৰী ঘৰ নং : 188 বয়স : 85 লিঙ্গ : মহিলা	CQG7539777 ফটো উপলব্ধ
709 নাম : ধিৰেন বসুমতাৰী পিতাৰ নাম : ভবেন্দ্ৰাম বসুমতাৰী ঘৰ নং : 188 বয়স : 75 লিঙ্গ : পুৰুষ	CQG7539766 ফটো উপলব্ধ	710 নাম : প্ৰফুল্ল বসুমতাৰী পিতাৰ নাম : ধিৰেন বসুমতাৰী ঘৰ নং : 188 বয়স : 39 লিঙ্গ : পুৰুষ	CQG7539788 ফটো উপলব্ধ	711 নাম : ডিব্ৰেশ্বৰ বসুমতাৰী পিতাৰ নাম : দেব বসুমতাৰী ঘৰ নং : 195 বয়স : 37 লিঙ্গ : পুৰুষ	DAS0106542 ফটো উপলব্ধ
712 নাম : মিনা বসুমতাৰী স্বামীৰ নাম : টিপুৰ বসুমতাৰী ঘৰ নং : 188 বয়স : 36 লিঙ্গ : মহিলা	CQG7541302 ফটো উপলব্ধ	713 নাম : চালমী বসুমতাৰী স্বামীৰ নাম : ডিব্ৰেশ্বৰ বসুমতাৰী ঘৰ নং : 195 বয়স : 28 লিঙ্গ : মহিলা	DAS0106559 ফটো উপলব্ধ	714 নাম : গৌতম দৈমাৰী পিতাৰ নাম : ডিব্ৰেশ্বৰ দৈমাৰী ঘৰ নং : 188 বয়স : 29 লিঙ্গ : পুৰুষ	CQG0532754 ফটো উপলব্ধ
715 নাম : বৃন্দা বসুমতাৰী পিতাৰ নাম : ধিৰেন বসুমতাৰী ঘৰ নং : 188 বয়স : 39 লিঙ্গ : পুৰুষ	CQG7539824 ফটো উপলব্ধ	716 নাম : প্ৰাণেশ্বৰী বসুমতাৰী স্বামীৰ নাম : বৃন্দা বসুমতাৰী ঘৰ নং : 188 বয়স : 37 লিঙ্গ : মহিলা	CQG7539835 ফটো উপলব্ধ	717 নাম : ললিত বসুমতাৰী পিতাৰ নাম : ধিৰেন বসুমতাৰী ঘৰ নং : 188 বয়স : 48 লিঙ্গ : পুৰুষ	CQG7539846 ফটো উপলব্ধ
718 নাম : বহিলা বসুমতাৰী স্বামীৰ নাম : ললিত বসুমতাৰী ঘৰ নং : 188 বয়স : 41 লিঙ্গ : মহিলা	CQG7539857 ফটো উপলব্ধ	719 নাম : অলম্বীৰ বসুমতাৰী পিতাৰ নাম : খেত্ৰী বসুমতাৰী ঘৰ নং : 188 বয়স : 49 লিঙ্গ : পুৰুষ	CQG7539868 ফটো উপলব্ধ	720 নাম : নাগিনী বসুমতাৰী স্বামীৰ নাম : অলম্বীৰ বসুমতাৰী ঘৰ নং : 188 বয়স : 42 লিঙ্গ : মহিলা	CQG7539879 ফটো উপলব্ধ



721 নাম : লাজাৰ বসুমতাৰী পিতাৰ নাম: অলক্ষীৰ বসুমতাৰী ঘৰ নং : ১৯৯ বয়স : 25 লিঙ্গ : পুৰুষ	CQG0420844 ফটো উপলব্ধ	# 722 নাম : এলচিং মাৰাক পিতাৰ নাম: বিচ্যুত মাৰাক ঘৰ নং : ১৯৯ বয়স : 25 লিঙ্গ : পুৰুষ	CQG0512707 ফটো উপলব্ধ	723 নাম : জয়দীপ বসুমতাৰী পিতাৰ নাম: আলমবীৰ বসুমতাৰী ঘৰ নং : ১৯৯ বয়স : 22 লিঙ্গ : পুৰুষ	CQG1289305 ফটো উপলব্ধ
S 724 নাম : ধৰ্মেশ্বৰ চাংমা পিতাৰ নাম: নৱীন চাংমা ঘৰ নং : ২০০ বয়স : 67 লিঙ্গ : পুৰুষ	CQG7539880 ফটো উপলব্ধ	S 725 নাম : মেম্বৰী মাৰাক স্বামীৰ নাম: ধৰ্মেশ্বৰ চাংমা ঘৰ নং : ২০০ বয়স : 57 লিঙ্গ : মহিলা	CQG7539891 ফটো উপলব্ধ	726 নাম : পুছবিনাথ মোছাহাৰী পিতাৰ নাম: ধৰ্মেশ্বৰ চাংমা মোছাহাৰী ঘৰ নং : ২০০ বয়স : 37 লিঙ্গ : পুৰুষ	CQG0216077 ফটো উপলব্ধ
727 নাম : কবিতা মুছাহাৰী পিতাৰ নাম: পলাচাপিনাথ মুছাহাৰী ঘৰ নং : 200 বয়স : 24 লিঙ্গ : মহিলা	DAS0106625 ফটো উপলব্ধ	728 নাম : ঝৰণা চাংমা স্বামীৰ নাম: আৰ্থন মাৰাক ঘৰ নং : ২০২ বয়স : 52 লিঙ্গ : মহিলা	CQG7539959 ফটো উপলব্ধ	729 নাম : মানিকা মাৰাক পিতাৰ নাম: ৰাজেন্দ্ৰ চাংমা ঘৰ নং : ২০৩ বয়স : 74 লিঙ্গ : পুৰুষ	CQG7539960 ফটো উপলব্ধ
E 730 নাম : কেলেণ্ড মাৰাক পিতাৰ নাম: ৰাজেন্দ্ৰ চাংমা ঘৰ নং : ২০৩ বয়স : 49 লিঙ্গ : পুৰুষ	CQG7539971 ফটো উপলব্ধ	731 নাম : মাজিলা মাৰাক পিতাৰ নাম: কালোচ চাংমা ঘৰ নং : ২০৪ বয়স : 64 লিঙ্গ : পুৰুষ	CQG7539982 ফটো উপলব্ধ	732 নাম : উজুলা মাৰাক স্বামীৰ নাম: মাজিলা মাৰাক ঘৰ নং : ২০৪ বয়স : 57 লিঙ্গ : মহিলা	CQG7539993 ফটো উপলব্ধ
E 733 নাম : দেবনী চাংমা স্বামীৰ নাম: চহেন মাৰাক ঘৰ নং : ২০৫ বয়স : 77 লিঙ্গ : মহিলা	CQG7540025 ফটো উপলব্ধ	734 নাম : পৰতীন চাংমা পিতাৰ নাম: চহেন মাৰাক ঘৰ নং : ২০৫ বয়স : 42 লিঙ্গ : পুৰুষ	CQG7540036 ফটো উপলব্ধ	735 নাম : জেকনী মাৰাক স্বামীৰ নাম: পৰতীন চাংমা ঘৰ নং : 205 বয়স : 31 লিঙ্গ : মহিলা	DAS0067421 ফটো উপলব্ধ
736 নাম : ৰাম সিং চাংমা পিতাৰ নাম: ইতু মাৰাক ঘৰ নং : ২০৬ বয়স : 45 লিঙ্গ : পুৰুষ	CQG7540058 ফটো উপলব্ধ	737 নাম : চৰলি মাৰাক স্বামীৰ নাম: ৰাম সিং চাংমা ঘৰ নং : ২০৬ বয়স : 42 লিঙ্গ : মহিলা	CQG7540069 ফটো উপলব্ধ	738 নাম : এলিফন মাৰাক পিতাৰ নাম: দিজেন্দ্ৰ চাংমা ঘৰ নং : ২০৭ বয়স : 47 লিঙ্গ : পুৰুষ	CQG7540070 ফটো উপলব্ধ
739 নাম : লাখটি মাৰাক স্বামীৰ নাম: এলিফন মাৰাক ঘৰ নং : ২০৭ বয়স : 37 লিঙ্গ : মহিলা	CQG7540081 ফটো উপলব্ধ	740 নাম : পিতৰ মাৰাক পিতাৰ নাম: কালোচ মাৰাক ঘৰ নং : ২০৮ বয়স : 45 লিঙ্গ : পুৰুষ	CQG7540092 ফটো উপলব্ধ	741 নাম : দিপালী চাংমা স্বামীৰ নাম: পিতৰ মাৰাক ঘৰ নং : ২০৮ বয়স : 42 লিঙ্গ : মহিলা	CQG7540105 ফটো উপলব্ধ
742 নাম : অৰ্পিন চাংমা পিতাৰ নাম: পিতাৰ মাৰাক ঘৰ নং : 208 বয়স : 20 লিঙ্গ : পুৰুষ	DAS0106492 ফটো উপলব্ধ	743 নাম : দিৰেচ চাংমা পিতাৰ নাম: চহিনাথ মাৰাক ঘৰ নং : ২০৯ বয়স : 72 লিঙ্গ : পুৰুষ	CQG7540116 ফটো উপলব্ধ	744 নাম : মীনা মাৰাক স্বামীৰ নাম: দিৰেচ চাংমা ঘৰ নং : ২০৯ বয়স : 57 লিঙ্গ : মহিলা	CQG7540127 ফটো উপলব্ধ
745 নাম : জিতেন মাৰাক পিতাৰ নাম: দিৰেচ চাংমা ঘৰ নং : ২০৯ বয়স : 37 লিঙ্গ : পুৰুষ	CQG7540138 ফটো উপলব্ধ	746 নাম : পিলাত মাৰাক পিতাৰ নাম: দিৰেচ চাংমা ঘৰ নং : ২০৯ বয়স : 31 লিঙ্গ : পুৰুষ	CQG1393305 ফটো উপলব্ধ	E 747 নাম : মিলিচ মাৰাক পিতাৰ নাম: বিপিন চাংমা ঘৰ নং : ২১০ বয়স : 62 লিঙ্গ : পুৰুষ	CQG7540150 ফটো উপলব্ধ
E 748 নাম : মংমি মাৰাক স্বামীৰ নাম: মিলিচ মাৰাক ঘৰ নং : ২১০ বয়স : 57 লিঙ্গ : মহিলা	CQG7540161 ফটো উপলব্ধ	749 নাম : পাউলুচ চাংমা পিতাৰ নাম: মেৰেচ মাৰাক ঘৰ নং : ২১০ বয়স : 37 লিঙ্গ : পুৰুষ	CQG7540172 ফটো উপলব্ধ	750 নাম : চগন চাংমা পিতাৰ নাম: মিলিচ মাৰাক ঘৰ নং : ২১০ বয়স : 32 লিঙ্গ : পুৰুষ	CQG0053546 ফটো উপলব্ধ



751 নাম : ৰেখা মাৰাক স্বামীৰ নাম: চগন চাংমা ঘৰ নং : ২১০ বয়স : 30 লিঙ্গ : মহিলা	CQG0053587 ফটো উপলব্ধ	752 নাম : প্ৰিছমিনি মাৰাক স্বামীৰ নাম: পালুচ চাংমা ঘৰ নং : 210 বয়স : 27 লিঙ্গ : মহিলা	CQG0227405 ফটো উপলব্ধ	753 নাম : বিবেন মমিন পিতাৰ নাম: বুৰুন মাৰাক ঘৰ নং : ২১১ বয়স : 52 লিঙ্গ : পুৰুষ	CQG7540183 ফটো উপলব্ধ
754 নাম : বিনিতা চাংমা স্বামীৰ নাম: বিবেন মমিন ঘৰ নং : ২১১ বয়স : 47 লিঙ্গ : মহিলা	CQG7540194 ফটো উপলব্ধ	755 নাম : বুন মাৰাক স্বামীৰ নাম: চুৰেশ চাংমা ঘৰ নং : ২১২ বয়স : 47 লিঙ্গ : মহিলা	CQG7540207 ফটো উপলব্ধ	756 নাম : মলেন মাৰাক পিতাৰ নাম: হৰেন মাৰাক ঘৰ নং : 213 বয়স : 42 লিঙ্গ : পুৰুষ	CQG7540218 ফটো উপলব্ধ
757 নাম : লুচিয়া চাংমা স্বামীৰ নাম: হেবল মাৰাক ঘৰ নং : ২১৩ বয়স : 39 লিঙ্গ : মহিলা	CQG7540229 ফটো উপলব্ধ	758 নাম : নেহা মাৰাক পিতাৰ নাম: ভবেন মাৰাক ঘৰ নং : 213 বয়স : 30 লিঙ্গ : মহিলা	CQG0424382 ফটো উপলব্ধ	759 নাম : মহিনা চাংমা স্বামীৰ নাম: চিলিচ মাৰাক ঘৰ নং : ২১৪ বয়স : 60 লিঙ্গ : মহিলা	CQG7540241 ফটো উপলব্ধ
760 নাম : চিলিচ মাৰাক পিতাৰ নাম: দিপেন চাংমা ঘৰ নং : ২১৪ বয়স : 59 লিঙ্গ : পুৰুষ	CQG7540230 ফটো উপলব্ধ	761 নাম : চিকন চাংমা পিতাৰ নাম: চিলিচ মাৰাক ঘৰ নং : ২১৪ বয়স : 41 লিঙ্গ : পুৰুষ	CQG7540252 ফটো উপলব্ধ	762 নাম : বাকেশ চাংমা পিতাৰ নাম: চিলিচ মাৰাক ঘৰ নং : ২১৪ বয়স : 29 লিঙ্গ : পুৰুষ	CQG0219717 ফটো উপলব্ধ
E 763 নাম : লহিত মাৰাক পিতাৰ নাম: চিলিচ মাৰাক ঘৰ নং : ২১৪ বয়স : 26 লিঙ্গ : পুৰুষ	CQG1406495 ফটো উপলব্ধ	764 নাম : মনালিকা চাংমা স্বামীৰ নাম: লহিত মাৰাক ঘৰ নং : ২১৪ বয়স : 23 লিঙ্গ : মহিলা	CQG1289537 ফটো উপলব্ধ	765 নাম : মেথিউচ চাংমা পিতাৰ নাম: প্ৰশান্ত মাৰাক ঘৰ নং : 214 বয়স : 19 লিঙ্গ : পুৰুষ	DAS0118125 ফটো উপলব্ধ
# 766 নাম : চঞ্জ চাংমা পিতাৰ নাম: বিপোল মাৰাক ঘৰ নং : ২১৫ বয়স : 45 লিঙ্গ : পুৰুষ	CQG7540285 ফটো উপলব্ধ	767 নাম : আৰ্জনা মাৰাক স্বামীৰ নাম: চন্দ্ৰ চাংমা ঘৰ নং : ২১৫ বয়স : 39 লিঙ্গ : মহিলা	CQG7540296 ফটো উপলব্ধ	768 নাম : প্ৰেমোতী চাংমা স্বামীৰ নাম: প্ৰদীপ চাংমা ঘৰ নং : 217 বয়স : 62 লিঙ্গ : মহিলা	CQG0215384 ফটো উপলব্ধ
S 769 নাম : প্ৰদীপ চাংমা পিতাৰ নাম: চহেনাথ চাংমা ঘৰ নং : ২১৭ বয়স : 59 লিঙ্গ : পুৰুষ	CQG0216242 ফটো উপলব্ধ	770 নাম : দিলিপ চাংমা চাংমা পিতাৰ নাম: চহেনাথ মাৰাক ঘৰ নং : ২১৭ বয়স : 59 লিঙ্গ : পুৰুষ	CQG7540321 ফটো উপলব্ধ	771 নাম : নুৰমীনা মাৰাক স্বামীৰ নাম: দিলীপ চাংমা ঘৰ নং : ২১৭ বয়স : 50 লিঙ্গ : মহিলা	CQG7540332 ফটো উপলব্ধ
772 নাম : চান্তিনা মাৰাক পিতাৰ নাম: দিলীপ চাংমা ঘৰ নং : ২১৭ বয়স : 38 লিঙ্গ : মহিলা	CQG7540343 ফটো উপলব্ধ	773 নাম : ফ্ৰানচিচ চাংমা পিতাৰ নাম: প্ৰদীপ চাংমা ঘৰ নং : ২১৭ বয়স : 35 লিঙ্গ : পুৰুষ	CQG0536722 ফটো উপলব্ধ	774 নাম : ৰাজেশ চাংমা পিতাৰ নাম: প্ৰদীপ চাংমা ঘৰ নং : ২১৭ বয়স : 33 লিঙ্গ : পুৰুষ	CQG0535864 ফটো উপলব্ধ
775 নাম : মেনকা চাংমা পিতাৰ নাম: প্ৰদীপ চাংমা ঘৰ নং : ২১৭ বয়স : 31 লিঙ্গ : মহিলা	CQG0535062 ফটো উপলব্ধ	776 নাম : ৰাজেন চাংমা পিতাৰ নাম: প্ৰদীপ চাংমা ঘৰ নং : ২১৭ বয়স : 29 লিঙ্গ : পুৰুষ	CQG0536912 ফটো উপলব্ধ	E 777 নাম : মেৰী চাংমা স্বামীৰ নাম: ৰবি মাৰাক ঘৰ নং : 218 বয়স : 59 লিঙ্গ : মহিলা	CQG0215400 ফটো উপলব্ধ
778 নাম : গীতা চাংমা স্বামীৰ নাম: জনিত চাংমা ঘৰ নং : ২১৮ বয়স : 49 লিঙ্গ : মহিলা	CQG7540365 ফটো উপলব্ধ	S 779 নাম : প্ৰীতম চাংমা পিতাৰ নাম: ৰবি চাংমা ঘৰ নং : ২১৮ বয়স : 36 লিঙ্গ : পুৰুষ	CQG0461863 ফটো উপলব্ধ	780 নাম : তীৰীচন চাংমা পিতাৰ নাম: জনিত চাংমা ঘৰ নং : 218 বয়স : 36 লিঙ্গ : পুৰুষ	CQG0215731 ফটো উপলব্ধ



S	781	CQG0534446	ফটো উপলব্ধ	782	CQG0343954	ফটো উপলব্ধ	783	DAS0068536	ফটো উপলব্ধ		
নাম : ৰবিচা চাংমা স্বামীৰ নাম: প্ৰীতম চাংমা ঘৰ নং : ২১৮ বয়স : ৪১ লিঙ্গ : মহিলা				নাম : মিলিনা চাংমা মাতৃৰ নাম: জানত চাংমা ঘৰ নং : ২১৮ বয়স : ২৭ লিঙ্গ : মহিলা				নাম : চেলবিনা চাংমা পিতাৰ নাম: জানত চাংমা ঘৰ নং : ২১৮ বয়স : ২৪ লিঙ্গ : মহিলা			
E	784	CQG7540376	ফটো উপলব্ধ	S	785	CQG7540387	ফটো উপলব্ধ	S	786	CQG0220558	ফটো উপলব্ধ
নাম : কৈলাচ চাংমা পিতাৰ নাম: লিহু মাৰাক ঘৰ নং : ২১৯ বয়স : ৬২ লিঙ্গ : পুৰুষ				নাম : গ্ৰেজিলা মাৰাক স্বামীৰ নাম: কৈলাচ চাংমা ঘৰ নং : ২১৯ বয়স : ৫৭ লিঙ্গ : মহিলা				নাম : ফাতেমা মাৰাক পিতাৰ নাম: চহেম্বৰ মাৰাক ঘৰ নং : ২১৯ বয়স : ৫০ লিঙ্গ : মহিলা			
S	787	CQG0220566	ফটো উপলব্ধ	S	788	CQG0377531	ফটো উপলব্ধ	S	789	CQG0227314	ফটো উপলব্ধ
নাম : সুৰেশ চাংমা পিতাৰ নাম: চহেম চাংমা ঘৰ নং : ২১৯ বয়স : ৪১ লিঙ্গ : পুৰুষ				নাম : মেদাচিটিন মাৰাক পিতাৰ নাম: কৈলাচ চাংমা ঘৰ নং : ২১৯ বয়স : ৪৬ লিঙ্গ : পুৰুষ				নাম : মধুসীতা মুমিন স্বামীৰ নাম: মেদাচিটিন মাৰাক ঘৰ নং : ২১৯ বয়স : ২৬ লিঙ্গ : মহিলা			
	790	CQG7540412	ফটো উপলব্ধ		791	CQG1272822	ফটো উপলব্ধ		792	CQG7540423	ফটো উপলব্ধ
নাম : ফিলিমন মুমিন পিতাৰ নাম: শিভিত সুমিন ঘৰ নং : ২২০ বয়স : ৪৭ লিঙ্গ : পুৰুষ				নাম : পিতৰ সাংমা পিতাৰ নাম: শংকৰ মাৰাক ঘৰ নং : ২২০ বয়স : ৪৩ লিঙ্গ : পুৰুষ				নাম : আৰ্থিওছ চাংমা স্বামীৰ নাম: ফিলিমন মুমিন ঘৰ নং : ২২০ বয়স : ৪২ লিঙ্গ : মহিলা			
	793	CQG1292986	ফটো উপলব্ধ		794	CQG0215343	ফটো উপলব্ধ		795	CQG7540434	ফটো উপলব্ধ
নাম : জছপিনা মাৰাক স্বামীৰ নাম: পিটৰ সাংমা ঘৰ নং : ২২০ বয়স : ৪০ লিঙ্গ : মহিলা				নাম : সুছিলা মাৰাক স্বামীৰ নাম: মাজিন চাংমা ঘৰ নং : ২২১ বয়স : ৫৯ লিঙ্গ : মহিলা				নাম : পাবিমোচ চাংমা পিতাৰ নাম: বজেন্দ্ৰ মাৰাক ঘৰ নং : ২২১ বয়স : ৫৫ লিঙ্গ : পুৰুষ			
	796	CQG7540445	ফটো উপলব্ধ		797	CQG7540456	ফটো উপলব্ধ		798	CQG7540467	ফটো উপলব্ধ
নাম : বেৰ্জিনা মাৰাক স্বামীৰ নাম: পাবিনোচ চাংমা ঘৰ নং : ২২১ বয়স : ৪৫ লিঙ্গ : মহিলা				নাম : জিতেন মাৰাক পিতাৰ নাম: দিলিপ চাংমা ঘৰ নং : ২২২ বয়স : ৪১ লিঙ্গ : পুৰুষ				নাম : আৰবতী চাংমা স্বামীৰ নাম: জিতেন মাৰাক ঘৰ নং : ২২২ বয়স : ৩৭ লিঙ্গ : মহিলা			
S	799	CQG7540478	ফটো উপলব্ধ	S	800	CQG7540489	ফটো উপলব্ধ		801	CQG7540490	ফটো উপলব্ধ
নাম : বানেশ চাংমা পিতাৰ নাম: নৰেশ মাৰাক ঘৰ নং : ২২৩ বয়স : ৪৩ লিঙ্গ : পুৰুষ				নাম : টিচিলা মাৰাক স্বামীৰ নাম: বানেশ চাংমা ঘৰ নং : ২২৩ বয়স : ৪৭ লিঙ্গ : মহিলা				নাম : ইলিত মাৰাক পিতাৰ নাম: যোচেফ মাৰাক ঘৰ নং : ২২৪ বয়স : ৫৮ লিঙ্গ : পুৰুষ			
	802	CQG7540525	ফটো উপলব্ধ		803	DAS0036525	ফটো উপলব্ধ		804	CQG7540514	ফটো উপলব্ধ
নাম : অনিমা চাংমা স্বামীৰ নাম: ইলিত মাৰাক ঘৰ নং : ২২৪ বয়স : ৪৯ লিঙ্গ : মহিলা				নাম : ইমবান খান কায়মখানি পিতাৰ নাম: ৰাইম খান ঘৰ নং : ২২৪ বয়স : ৪২ লিঙ্গ : পুৰুষ				নাম : প্ৰণিতা মাৰাক পিতাৰ নাম: ফ্ৰেবিল চাংমা ঘৰ নং : ২২৪ বয়স : ৩৮ লিঙ্গ : মহিলা			
	805	CQG0513002	ফটো উপলব্ধ		806	DAS0068502	ফটো উপলব্ধ		807	CQG1406628	ফটো উপলব্ধ
নাম : চবিনা চাংমা পিতাৰ নাম: ইলিত মাৰাক ঘৰ নং : ২২৪ বয়স : ৩১ লিঙ্গ : মহিলা				নাম : বিজয় মাৰাক পিতাৰ নাম: মুকুল মাৰাক ঘৰ নং : ২২৪ বয়স : ২৮ লিঙ্গ : পুৰুষ				নাম : অঞ্জলী মাৰাক পিতাৰ নাম: সুৰেশ মাৰাক ঘৰ নং : ২২৪ বয়স : ২৪ লিঙ্গ : মহিলা			
	808	CQG1393297	ফটো উপলব্ধ		809	CQG1289545	ফটো উপলব্ধ		810	DAS0036442	ফটো উপলব্ধ
নাম : জইসীয়া সংমা পিতাৰ নাম: ইলিত মাৰাক ঘৰ নং : ২২৪ বয়স : ২৩ লিঙ্গ : মহিলা				নাম : আলবিন মাৰাক মাতৃৰ নাম: প্ৰণিতা মাৰাক ঘৰ নং : ২২৪ বয়স : ২৩ লিঙ্গ : পুৰুষ				নাম : সঙ্গম ৰায় পিতাৰ নাম: অজয় ৰায় ঘৰ নং : ২২৪ বয়স : ২৩ লিঙ্গ : পুৰুষ			



811 নাম : পুনম ৰায় পিতাৰ নাম: অজয় ৰায় ঘৰ নং : 224 বয়স : 22 লিঙ্গ : মহিলা	DAS0036517 ফটো উপলব্ধ	812 নাম : জছ মাৰাক পিতাৰ নাম: বিৰবল চাংমা ঘৰ নং : 225 বয়স : 39 লিঙ্গ : পুৰুষ	CQG7540536 ফটো উপলব্ধ	813 নাম : হীৰা চাংমা স্বামীৰ নাম: জচ মাৰাক ঘৰ নং : 225 বয়স : 39 লিঙ্গ : মহিলা	CQG7540547 ফটো উপলব্ধ
814 নাম : সন্তোষ মাৰাক পিতাৰ নাম: ডিবেশ সাংমা ঘৰ নং : 225 বয়স : 36 লিঙ্গ : পুৰুষ	CQG1994110 ফটো উপলব্ধ	815 নাম : নৰমিলা সাংমা স্বামীৰ নাম: সন্তোষ মাৰাক ঘৰ নং : 225 বয়স : 34 লিঙ্গ : মহিলা	CQG1994193 ফটো উপলব্ধ	816 নাম : বিৰবল চাংমা পিতাৰ নাম: জবিন মাৰাক ঘৰ নং : 226 বয়স : 68 লিঙ্গ : পুৰুষ	CQG7540558 ফটো উপলব্ধ
817 নাম : মাৰিয়া চাংমা স্বামীৰ নাম: বিৰবল চাংমা ঘৰ নং : 226 বয়স : 64 লিঙ্গ : মহিলা	CQG7540569 ফটো উপলব্ধ	818 নাম : চুকৰ মাৰাক পিতাৰ নাম: বিৰবল চাংমা ঘৰ নং : 226 বয়স : 37 লিঙ্গ : পুৰুষ	CQG0344358 ফটো উপলব্ধ	819 নাম : বিজেক মাৰাক পিতাৰ নাম: বিৰবল চাংমা ঘৰ নং : 226 বয়স : 24 লিঙ্গ : পুৰুষ	CQG0512954 ফটো উপলব্ধ
E 820 নাম : যোচেফ মাৰাক পিতাৰ নাম: জয়ৰাম জয়ৰাম মাৰাক ঘৰ নং : 227 বয়স : 72 লিঙ্গ : পুৰুষ	CQG7540581 ফটো উপলব্ধ	821 নাম : মৰ্মিলা চাংমা স্বামীৰ নাম: যোচেফ মাৰাক ঘৰ নং : 227 বয়স : 65 লিঙ্গ : মহিলা	CQG7540592 ফটো উপলব্ধ	822 নাম : ৰাজেন চাংমা মাতৃৰ নাম: মৰ্মিলা চাংমা ঘৰ নং : 227 বয়স : 34 লিঙ্গ : পুৰুষ	CQG0215574 ফটো উপলব্ধ
823 নাম : সঞ্জয় গুৰু পিতাৰ নাম: কৃষ্ণ বাহাদুৰ গুৰু ঘৰ নং : 227 বয়স : 32 লিঙ্গ : পুৰুষ	DAS0106716 ফটো উপলব্ধ	824 নাম : জেমসন সাংমা পিতাৰ নাম: জচ মাৰাক ঘৰ নং : 229 বয়স : 30 লিঙ্গ : পুৰুষ	CQG1393370 ফটো উপলব্ধ	S 825 নাম : হেন্ৰে মাৰাক পিতাৰ নাম: মলিন চাংমা ঘৰ নং : 229 বয়স : 52 লিঙ্গ : পুৰুষ	CQG7540616 ফটো উপলব্ধ
S 826 নাম : ইলালী চাংমা স্বামীৰ নাম: হেন্ৰে মাৰাক ঘৰ নং : 229 বয়স : 47 লিঙ্গ : মহিলা	CQG7540627 ফটো উপলব্ধ	827 নাম : লক্ষন বসুমতাৰী পিতাৰ নাম: মথিন বসুমতাৰী ঘৰ নং : 230 বয়স : 69 লিঙ্গ : পুৰুষ	CQG0343673 ফটো উপলব্ধ	828 নাম : ডিম্বেশ্বৰ মছাহাৰী পিতাৰ নাম: ক তা মছাহাৰী ঘৰ নং : 230 বয়স : 52 লিঙ্গ : পুৰুষ	CQG7540672 ফটো উপলব্ধ
829 নাম : ৰাধা মছাহাৰী স্বামীৰ নাম: ডিম্বেশ্বৰ মছাহাৰী ঘৰ নং : 230 বয়স : 48 লিঙ্গ : মহিলা	CQG7540683 ফটো উপলব্ধ	830 নাম : চুবিদাৰ বসুমতাৰী পিতাৰ নাম: লক্ষন বসুমতাৰী ঘৰ নং : 230 বয়স : 35 লিঙ্গ : পুৰুষ	CQG0343665 ফটো উপলব্ধ	S 831 নাম : মেৰীনা মছাহাৰী স্বামীৰ নাম: কানৈলাল মছাহাৰী ঘৰ নং : 230 বয়স : 33 লিঙ্গ : মহিলা	CQG7540707 ফটো উপলব্ধ
832 নাম : কানৈলাল মছাহাৰী পিতাৰ নাম: ডিম্বেশ্বৰ মছাহাৰী ঘৰ নং : 230 বয়স : 30 লিঙ্গ : পুৰুষ	CQG7540694 ফটো উপলব্ধ	833 নাম : চুবিদা মছাহাৰী স্বামীৰ নাম: কানৈলাল মছাহাৰী ঘৰ নং : 230 বয়স : 29 লিঙ্গ : মহিলা	DAS0031864 ফটো উপলব্ধ	834 নাম : ৰুমালী মছাহাৰী পিতাৰ নাম: ডিম্বেশ্বৰ মছাহাৰী ঘৰ নং : 230 বয়স : 27 লিঙ্গ : মহিলা	CQG0223677 ফটো উপলব্ধ
835 নাম : ললিতা বসুমতাৰী স্বামীৰ নাম: চুবিদাৰ বসুমতাৰী ঘৰ নং : 230 বয়স : 27 লিঙ্গ : মহিলা	CQG0449488 ফটো উপলব্ধ	836 নাম : লাইজাৰী বসুমতাৰী স্বামীৰ নাম: গেম বসুমতাৰী ঘৰ নং : 231 বয়স : 94 লিঙ্গ : মহিলা	CQG7540718 ফটো উপলব্ধ	S 837 নাম : প্ৰবীন বসুমতাৰী পিতাৰ নাম: হৰেন বসুমতাৰী ঘৰ নং : 231 বয়স : 64 লিঙ্গ : পুৰুষ	CQG0475830 ফটো উপলব্ধ
838 নাম : ৰিবাবী বসুমতাৰী স্বামীৰ নাম: কুমাৰ বসুমতাৰী ঘৰ নং : 231 বয়স : 56 লিঙ্গ : মহিলা	CQG7540730 ফটো উপলব্ধ	839 নাম : কুমাৰ বসুমতাৰী পিতাৰ নাম: গেম বসুমতাৰী ঘৰ নং : 231 বয়স : 52 লিঙ্গ : পুৰুষ	CQG7540729 ফটো উপলব্ধ	S 840 নাম : দিপক বসুমতাৰী পিতাৰ নাম: খগেশ্বৰ বসুমতাৰী ঘৰ নং : 231 বয়স : 49 লিঙ্গ : পুৰুষ	CQG0494443 ফটো উপলব্ধ



841 নাম : এলিজাবেথ বসুমতাৰী স্বামীৰ নাম: দিপক বসুমতাৰী ঘৰ নং : ২৩১ বয়স : 44 লিঙ্গ : মহিলা	CQG0477083 ফটো উপলব্ধ	842 নাম : জয় বসুমতাৰী পিতাৰ নাম: দীনেছ বসুমতাৰী ঘৰ নং : ২৩১ বয়স : 33 লিঙ্গ : পুৰুষ	CQG1393131 ফটো উপলব্ধ	843 নাম : সুৰেচ বসুমতাৰী পিতাৰ নাম: দীনেশ বসুমতাৰী ঘৰ নং : ২৩১ বয়স : 26 লিঙ্গ : পুৰুষ	CQG1391143 ফটো উপলব্ধ
844 নাম : উমেশ বসুমতাৰী পিতাৰ নাম: কুমাৰ বসুমতাৰী ঘৰ নং : ২৩১ বয়স : 25 লিঙ্গ : পুৰুষ	CQG0447714 ফটো উপলব্ধ	845 নাম : হাইনা দেউৰী পিতাৰ নাম: কুমাৰ বসুমতাৰী ঘৰ নং : 231 বয়স : 25 লিঙ্গ : মহিলা	DAS0106971 ফটো উপলব্ধ	846 নাম : বেঞ্জামিন বসুমতাৰী পিতাৰ নাম: কুমাৰ বসুমতাৰী ঘৰ নং : ২৩১ বয়স : 24 লিঙ্গ : পুৰুষ	CQG0512749 ফটো উপলব্ধ
S 847 নাম : ছিবি বসুমতাৰী পিতাৰ নাম: দীনেছ বসুমতাৰী ঘৰ নং : ২৩১ বয়স : 24 লিঙ্গ : মহিলা	CQG1393180 ফটো উপলব্ধ	848 নাম : মনিৰাম নাৰ্জাৰী পিতাৰ নাম: তৰুন নাৰ্জাৰী ঘৰ নং : ২৩২ বয়স : 41 লিঙ্গ : পুৰুষ	CQG7540763 ফটো উপলব্ধ	849 নাম : হাইলু নাৰ্জাৰী স্বামীৰ নাম: মনিৰাম নাৰ্জাৰী ঘৰ নং : ২৩২ বয়স : 37 লিঙ্গ : মহিলা	CQG7540774 ফটো উপলব্ধ
850 নাম : বুদ্ধেশ্বৰ নাৰ্জাৰী পিতাৰ নাম: মনিৰাম নাৰ্জাৰী ঘৰ নং : 232 বয়স : 20 লিঙ্গ : পুৰুষ	DAS0068254 ফটো উপলব্ধ	851 নাম : জমাদাৰ নাৰ্জাৰী পিতাৰ নাম: লক্ষণ নাৰ্জাৰী ঘৰ নং : ২৩৩ বয়স : 47 লিঙ্গ : পুৰুষ	CQG7540796 ফটো উপলব্ধ	852 নাম : সাবিত্ৰী নাৰ্জাৰী স্বামীৰ নাম: জমাদাৰ নাৰ্জাৰী ঘৰ নং : ২৩৩ বয়স : 45 লিঙ্গ : মহিলা	CQG7540809 ফটো উপলব্ধ
S 853 নাম : জিৱন বাগলাৰী পিতাৰ নাম: হৰিৰাম বাগলাৰী ঘৰ নং : ২৩৪ বয়স : 47 লিঙ্গ : পুৰুষ	CQG7540810 ফটো উপলব্ধ	854 নাম : চনিতা বাগলাৰী স্বামীৰ নাম: জিৱন বাগলাৰী ঘৰ নং : ২৩৪ বয়স : 43 লিঙ্গ : মহিলা	CQG7540821 ফটো উপলব্ধ	855 নাম : মিৰিমা বসুমতাৰী পিতাৰ নাম: প্ৰভীত বসুমতাৰী ঘৰ নং : 234 বয়স : 34 লিঙ্গ : মহিলা	DAS0068429 ফটো উপলব্ধ
856 নাম : গোলাপ বগলাৰী পিতাৰ নাম: জিৱন বগলাৰী ঘৰ নং : ২৩৪ বয়স : 24 লিঙ্গ : পুৰুষ	CQG0475632 ফটো উপলব্ধ	857 নাম : ধৰণী খাখলাৰী পিতাৰ নাম: মায়াম খাখলাৰী ঘৰ নং : ২৩৫ বয়স : 60 লিঙ্গ : পুৰুষ	CQG7540832 ফটো উপলব্ধ	858 নাম : বিন্দু খাখলাৰী স্বামীৰ নাম: ধৰণী খাখলাৰী ঘৰ নং : ২৩৫ বয়স : 59 লিঙ্গ : মহিলা	CQG7540843 ফটো উপলব্ধ
# 859 নাম : দুৰ্জয় খাখলাৰী পিতাৰ নাম: বেহাৰো খাখলাৰী ঘৰ নং : 407 বয়স : 57 লিঙ্গ : পুৰুষ	CQG0224329 ফটো উপলব্ধ	860 নাম : নিৰ্মলা খাখলাৰী স্বামীৰ নাম: দুৰ্জয় খাখলাৰী ঘৰ নং : ২৩৫ বয়স : 42 লিঙ্গ : মহিলা	CQG0224337 ফটো উপলব্ধ	S 861 নাম : চুনিলা বসুমতাৰী পিতাৰ নাম: ধৰণী খাখলাৰী ঘৰ নং : ২৩৫ বয়স : 35 লিঙ্গ : মহিলা	CQG7540865 ফটো উপলব্ধ
S 862 নাম : জয়ন্তী খাখলাৰী পিতাৰ নাম: বিষ্ণু খাখলাৰী ঘৰ নং : ২৩৫ বয়স : 33 লিঙ্গ : মহিলা	CQG7540876 ফটো উপলব্ধ	863 নাম : পম্পী খাখলাৰী পিতাৰ নাম: দুৰ্জয় খাখলাৰী ঘৰ নং : 235 বয়স : 21 লিঙ্গ : মহিলা	DAS0106641 ফটো উপলব্ধ	864 নাম : ৰংজালি খাখলাৰী স্বামীৰ নাম: বিষ্ণু খাখলাৰী ঘৰ নং : 235 বয়স : 39 লিঙ্গ : মহিলা	CQG1406636 ফটো উপলব্ধ
E 865 নাম : বিষ্ণু খাখলাৰী পিতাৰ নাম: ধৰণী খাখলাৰী ঘৰ নং : ২৩৫ বয়স : 39 লিঙ্গ : পুৰুষ	CQG7540854 ফটো উপলব্ধ	866 নাম : চন্দ্ৰ গয়াৰী পিতাৰ নাম: বানেশ্বৰ গয়াৰী ঘৰ নং : ২৩৬ বয়স : 57 লিঙ্গ : পুৰুষ	CQG7540887 ফটো উপলব্ধ	867 নাম : ৰুমতী গয়াৰী স্বামীৰ নাম: চন্দ্ৰ গয়াৰী ঘৰ নং : ২৩৬ বয়স : 47 লিঙ্গ : মহিলা	CQG0530469 ফটো উপলব্ধ
868 নাম : চনা স্বৰ্গীয়াৰী মাতৃৰ নাম: ৰমতী গয়াৰী ঘৰ নং : 236 বয়স : 42 লিঙ্গ : পুৰুষ	DAS0076992 ফটো উপলব্ধ	869 নাম : মিনা স্বৰ্গীয়াৰী স্বামীৰ নাম: চনা স্বৰ্গীয়াৰী ঘৰ নং : 236 বয়স : 39 লিঙ্গ : মহিলা	DAS0077024 ফটো উপলব্ধ	# 870 নাম : কুমাৰ গয়াৰী পিতাৰ নাম: চন্দ্ৰ গয়াৰী ঘৰ নং : 301 বয়স : 35 লিঙ্গ : পুৰুষ	CQG7540901 ফটো উপলব্ধ



871 নাম : মহিমা গয়াৰী পিতাৰ নাম: চন্দ্ৰ গয়াৰী ঘৰ নং : ২৩৬ বয়স : 27 লিঙ্গ : মহিলা	CQG0461657 ফটো উপলব্ধ	S 872 নাম : বাদে মেচ স্বামীৰ নাম: জেছেপ মেচ ঘৰ নং : ২৩৮ বয়স : 58 লিঙ্গ : মহিলা	CQG7540956 ফটো উপলব্ধ	S 873 নাম : জেচৰ মেচ পিতাৰ নাম: মহেন মেচ ঘৰ নং : ২৩৮ বয়স : 56 লিঙ্গ : পুৰুষ	CQG7540945 ফটো উপলব্ধ
874 নাম : চেমথা মেছ পিতাৰ নাম: জেছেফ মেছ ঘৰ নং : ২৩৮ বয়স : 34 লিঙ্গ : পুৰুষ	CQG0461590 ফটো উপলব্ধ	875 নাম : ইলিচা মেছ পিতাৰ নাম: জেচেপ মেছ ঘৰ নং : ২৩৮ বয়স : 25 লিঙ্গ : পুৰুষ	CQG0343681 ফটো উপলব্ধ	876 নাম : চপনী মোছাহাৰী পিতাৰ নাম: প্রদীপ মোছাহাৰী ঘৰ নং : 238 বয়স : 25 লিঙ্গ : মহিলা	CQG1995141 ফটো উপলব্ধ
877 নাম : চোদোমশ্ৰী ব্ৰহ্ম বাগলাৰী স্বামীৰ নাম: গোলাপ বাগলাৰী ঘৰ নং : 238 বয়স : 20 লিঙ্গ : মহিলা	DAS0067363 ফটো উপলব্ধ	878 নাম : কলিত দৈমাৰী পিতাৰ নাম: হৰেন দৈমাৰী ঘৰ নং : ২৩৯ বয়স : 52 লিঙ্গ : পুৰুষ	CQG7540967 ফটো উপলব্ধ	879 নাম : আন্দোলী দৈমাৰী স্বামীৰ নাম: কলিত দৈমাৰী ঘৰ নং : ২৩৯ বয়স : 47 লিঙ্গ : মহিলা	CQG7540978 ফটো উপলব্ধ
880 নাম : সোকাৰ দৈমাৰী পিতাৰ নাম: দুগেশ্বৰ দৈমাৰী ঘৰ নং : ২৩৯ বয়স : 25 লিঙ্গ : পুৰুষ	CQG0530717 ফটো উপলব্ধ	S 881 নাম : দেউৱাৰী দৈমাৰী স্বামীৰ নাম: সোকাৰ দৈমাৰী ঘৰ নং : ২৩৯ বয়স : 24 লিঙ্গ : মহিলা	CQG0530758 ফটো উপলব্ধ	882 নাম : এলিজাবেত দৈমাৰী পিতাৰ নাম: কলিত দৈমাৰী ঘৰ নং : 239 বয়স : 24 লিঙ্গ : মহিলা	DAS0125484 ফটো উপলব্ধ
883 নাম : বিৰেন বসুমতাৰী পিতাৰ নাম: পৰ্দ্ৰাম বসুমতাৰী ঘৰ নং : ২৪০ বয়স : 59 লিঙ্গ : পুৰুষ	CQG7540989 ফটো উপলব্ধ	884 নাম : অনিমা বসুমতাৰী স্বামীৰ নাম: বিৰেন বসুমতাৰী ঘৰ নং : ২৪০ বয়স : 52 লিঙ্গ : মহিলা	CQG7540990 ফটো উপলব্ধ	885 নাম : ৰাজ বসুমতাৰী পিতাৰ নাম: বিৰেন বসুমতাৰী ঘৰ নং : ২৪০ বয়স : 34 লিঙ্গ : পুৰুষ	CQG0225219 ফটো উপলব্ধ
S 886 নাম : চজিতা বসুমতাৰী স্বামীৰ নাম: ৰাজ বসুমতাৰী ঘৰ নং : ২৪০ বয়স : 29 লিঙ্গ : মহিলা	CQG0225326 ফটো উপলব্ধ	887 নাম : চনিল বসুমতাৰী পিতাৰ নাম: বিৰেন বসুমতাৰী ঘৰ নং : ২৪০ বয়স : 29 লিঙ্গ : পুৰুষ	CQG0225318 ফটো উপলব্ধ	888 নাম : ৰংগাত মচাহাৰি স্বামীৰ নাম: বাবু মচাহাৰি ঘৰ নং : ২৪২ বয়স : 77 লিঙ্গ : মহিলা	CQG7541006 ফটো উপলব্ধ
889 নাম : অনিল মচাহাৰি পিতাৰ নাম: আলাৰাম মচাহাৰী ঘৰ নং : ২৪২ বয়স : 45 লিঙ্গ : পুৰুষ	CQG7541017 ফটো উপলব্ধ	890 নাম : অম্বিকা মচাহাৰি পিতাৰ নাম: অনিল মচাহাৰি ঘৰ নং : ২৪২ বয়স : 42 লিঙ্গ : মহিলা	CQG7541028 ফটো উপলব্ধ	891 নাম : চক্ৰেশ্বৰ মচাহাৰি পিতাৰ নাম: বাবু মচাহাৰি ঘৰ নং : ২৪২ বয়স : 39 লিঙ্গ : পুৰুষ	CQG7541039 ফটো উপলব্ধ
892 নাম : ৰাজেশ নাৰ্জাৰী পিতাৰ নাম: গদেলা নাৰ্জাৰী ঘৰ নং : ২৪২ বয়স : 39 লিঙ্গ : পুৰুষ	CQG0225649 ফটো উপলব্ধ	893 নাম : ফল মচাহাৰি পিতাৰ নাম: বাবু মচাহাৰি ঘৰ নং : ২৪৩ বয়স : 58 লিঙ্গ : পুৰুষ	CQG7541040 ফটো উপলব্ধ	E 894 নাম : চূজতা মচাহাৰি স্বামীৰ নাম: ফল মচাহাৰি ঘৰ নং : ২৪৩ বয়স : 47 লিঙ্গ : মহিলা	CQG7541051 ফটো উপলব্ধ
S 895 নাম : কেলটেং বসুমতাৰী পিতাৰ নাম: পিতাৰ বসুমতাৰী ঘৰ নং : ২43 বয়স : 39 লিঙ্গ : পুৰুষ	CQG0216234 ফটো উপলব্ধ	896 নাম : ৰাজা নাৰ্জাৰী পিতাৰ নাম: লোবিন্দু নাৰ্জাৰী ঘৰ নং : ২৪৪ বয়স : 54 লিঙ্গ : পুৰুষ	CQG0226308 ফটো উপলব্ধ	897 নাম : হেমা নাৰ্জাৰী স্বামীৰ নাম: ৰাজা নাৰ্জাৰী ঘৰ নং : ২৪৪ বয়স : 49 লিঙ্গ : মহিলা	CQG0226316 ফটো উপলব্ধ
S 898 নাম : তৰণ নাৰ্জাৰী পিতাৰ নাম: হৰেণ নাৰ্জাৰী ঘৰ নং : ২৪৪ বয়স : 43 লিঙ্গ : পুৰুষ	CQG7541062 ফটো উপলব্ধ	S 899 নাম : আলাইশী নাৰ্জাৰী স্বামীৰ নাম: তৰণ নাৰ্জাৰী ঘৰ নং : ২৪৪ বয়স : 40 লিঙ্গ : মহিলা	CQG7541073 ফটো উপলব্ধ	900 নাম : গেনা নাৰ্জাৰী পিতাৰ নাম: ৰাজা নাৰ্জাৰী ঘৰ নং : ২৪৪ বয়স : 26 লিঙ্গ : পুৰুষ	CQG0227371 ফটো উপলব্ধ



901 নাম : প্রদীপ ৰামচিয়াৰী পিতাৰ নাম: চুকৰাম ৰামচিয়াৰী ঘৰ নং : ২৪৫ বয়স : 49 লিঙ্গ : পুৰুষ	CQG7541084 ফটো উপলব্ধ	902 নাম : গীতা ৰামচিয়াৰী স্বামীৰ নাম: প্রদীপ ৰামচিয়াৰী ঘৰ নং : ২৪৫ বয়স : 45 লিঙ্গ : মহিলা	CQG7541095 ফটো উপলব্ধ	E 903 নাম : মামণি বড়ো পিতাৰ নাম: প্রদীপ বড়ো ঘৰ নং : ২৪৫ বয়স : 25 লিঙ্গ : মহিলা	CQG1164045 ফটো উপলব্ধ
904 নাম : মাইনাও ৰামচিয়াৰী পিতাৰ নাম: প্রদীপ ৰামচিয়াৰী ঘৰ নং : 245 বয়স : 22 লিঙ্গ : মহিলা	DAS0068338 ফটো উপলব্ধ	905 নাম : লক্ষীৰাম ৰামচিয়াৰী পিতাৰ নাম: প্রদীপ ৰামচিয়াৰী ঘৰ নং : 245 বয়স : 19 লিঙ্গ : পুৰুষ	DAS0132035 ফটো উপলব্ধ	S 906 নাম : পূৰ্ণ বসুমতাৰী পিতাৰ নাম: মোহনি বসুমতাৰী ঘৰ নং : ২৪৬ বয়স : 47 লিঙ্গ : পুৰুষ	CQG7541108 ফটো উপলব্ধ
S 907 নাম : মাম বসুমতাৰী স্বামীৰ নাম: পূৰ্ণ বসুমতাৰী ঘৰ নং : ২৪৬ বয়স : 42 লিঙ্গ : মহিলা	CQG7541119 ফটো উপলব্ধ	908 নাম : ৰহন বসুমতাৰী পিতাৰ নাম: পূৰ্ণ বসুমতাৰী ঘৰ নং : ২৪৬ বয়স : 24 লিঙ্গ : পুৰুষ	CQG0494286 ফটো উপলব্ধ	909 নাম : অগনসিংহ নাৰ্জাৰী পিতাৰ নাম: নাদুৰাম নাৰ্জাৰী ঘৰ নং : ২৪৭ বয়স : 49 লিঙ্গ : পুৰুষ	CQG7541120 ফটো উপলব্ধ
910 নাম : ভাইগ্য শ্ৰী নাৰ্জাৰী স্বামীৰ নাম: আঘুনা নাৰ্জাৰী ঘৰ নং : ২৪৭ বয়স : 47 লিঙ্গ : মহিলা	CQG7541131 ফটো উপলব্ধ	911 নাম : সোমখোৰ খাখলাৰী পিতাৰ নাম: অজয় খাখলাৰী ঘৰ নং : 247 বয়স : 29 লিঙ্গ : পুৰুষ	DAS0106740 ফটো উপলব্ধ	912 নাম : অঞ্জলী নাৰ্জাৰী স্বামীৰ নাম: সোমখোৰ খাখলাৰী ঘৰ নং : 247 বয়স : 19 লিঙ্গ : মহিলা	DAS0106757 ফটো উপলব্ধ
913 নাম : ভদ্রেশ্বৰ গয়াৰী পিতাৰ নাম: মায়ীৰাম গয়াৰী ঘৰ নং : ২৪৮ বয়স : 66 লিঙ্গ : পুৰুষ	CQG7541153 ফটো উপলব্ধ	914 নাম : গালৰ গয়াৰী পিতাৰ নাম: ভদ্রেশ্বৰ গয়াৰী ঘৰ নং : ২৪৮ বয়স : 41 লিঙ্গ : পুৰুষ	CQG7541164 ফটো উপলব্ধ	915 নাম : অলংবাৰ গয়াৰী পিতাৰ নাম: ভদ্রেশ্বৰ গয়াৰী ঘৰ নং : ২৪৮ বয়স : 35 লিঙ্গ : পুৰুষ	CQG1272871 ফটো উপলব্ধ
916 নাম : অঞ্জিমা গয়াৰী স্বামীৰ নাম: অমল গয়াৰী ঘৰ নং : 248 বয়স : 28 লিঙ্গ : মহিলা	CQG0514059 ফটো উপলব্ধ	S 917 নাম : চুকৰাম ৰামচিয়াৰী পিতাৰ নাম: মহেন্দ্ৰ ৰামচিয়াৰী ঘৰ নং : ২৪৯ বয়স : 72 লিঙ্গ : পুৰুষ	CQG7541175 ফটো উপলব্ধ	E 918 নাম : বানিপ্রিয়া ৰামচিয়াৰী স্বামীৰ নাম: চুকৰাম ৰামচিয়াৰী ঘৰ নং : ২৪৯ বয়স : 67 লিঙ্গ : মহিলা	CQG7541186 ফটো উপলব্ধ
919 নাম : দিলীপ ৰামচিয়াৰী পিতাৰ নাম: নৰেশ্বৰ ৰামচিয়াৰী ঘৰ নং : 249 বয়স : 55 লিঙ্গ : পুৰুষ	DAS0031823 ফটো উপলব্ধ	920 নাম : ধনে ৰামচিয়াৰী স্বামীৰ নাম: দিলীপ ৰামচিয়াৰী ঘৰ নং : 249 বয়স : 54 লিঙ্গ : মহিলা	DAS0024810 ফটো উপলব্ধ	S 921 নাম : ধনিৰাম ৰামচিয়াৰী পিতাৰ নাম: চুকৰাম ৰামচিয়াৰী ঘৰ নং : ২৪৯ বয়স : 37 লিঙ্গ : পুৰুষ	CQG7541197 ফটো উপলব্ধ
S 922 নাম : অজয় বাগলাৰী পিতাৰ নাম: ৰত্নৰায় বাগলাৰী ঘৰ নং : ২৫০ বয়স : 47 লিঙ্গ : পুৰুষ	CQG7541200 ফটো উপলব্ধ	923 নাম : ৰহিলি বাগলাৰী স্বামীৰ নাম: অমৰ বাগলাৰী ঘৰ নং : ২৫০ বয়স : 42 লিঙ্গ : মহিলা	CQG7541211 ফটো উপলব্ধ	924 নাম : সঞ্জয় লাহাৰী পিতাৰ নাম: মেগ লাহাৰী ঘৰ নং : ২৫০ বয়স : 37 লিঙ্গ : পুৰুষ	CQG0227959 ফটো উপলব্ধ
925 নাম : খানসুনা বসুমতাৰী স্বামীৰ নাম: গনি বসুমতাৰী ঘৰ নং : 250 বয়স : 36 লিঙ্গ : মহিলা	DAS0068437 ফটো উপলব্ধ	S 926 নাম : ৰঞ্জীতা লাহাৰী স্বামীৰ নাম: সঞ্জয় লাহাৰী ঘৰ নং : ২৫০ বয়স : 34 লিঙ্গ : মহিলা	CQG0227967 ফটো উপলব্ধ	927 নাম : প্ৰণিতা লাহাৰী স্বামীৰ নাম: সঞ্জয় লাহাৰী ঘৰ নং : ২৫০ বয়স : 32 লিঙ্গ : মহিলা	CQG1392422 ফটো উপলব্ধ
E 928 নাম : নগেন বসুমতাৰী পিতাৰ নাম: ৰমাকান্ত বসুমতাৰী ঘৰ নং : ২৫১ বয়স : 60 লিঙ্গ : পুৰুষ	CQG7541222 ফটো উপলব্ধ	929 নাম : মিন বসুমতাৰী স্বামীৰ নাম: নগেন বসুমতাৰী ঘৰ নং : ২৫১ বয়স : 54 লিঙ্গ : মহিলা	CQG7541233 ফটো উপলব্ধ	S2 930 নাম : অঞ্জলী বসুমতাৰী স্বামীৰ নাম: ধনেশ্বৰ বসুমতাৰী ঘৰ নং : ২৫১ বয়স : 37 লিঙ্গ : মহিলা	CQG0228239 ফটো উপলব্ধ

<p>E 931 CQG7541244</p> <p>নাম : বাৰ্জিব বসুমতাৰী পিতাৰ নাম: নগেন বসুমতাৰী ঘৰ নং : 37 বয়স : 37 লিঙ্গ : পুৰুষ</p> <p>ফটো উপলব্ধ</p>	<p>S2 932 CQG0423459</p> <p>নাম : জোৎসোলী বসুমতাৰী স্বামীৰ নাম: বাৰ্জিব বসুমতাৰী ঘৰ নং : 36 বয়স : 36 লিঙ্গ : মহিলা</p> <p>ফটো উপলব্ধ</p>	<p>933 CQG1393339</p> <p>নাম : ধানঞ্জয় বসুমতাৰী পিতাৰ নাম: নগেন বসুমতাৰী ঘৰ নং : 36 বয়স : 36 লিঙ্গ : পুৰুষ</p> <p>ফটো উপলব্ধ</p>
<p>S2 934 CQG1922550</p> <p>নাম : সঞ্জিত বসুমতাৰী পিতাৰ নাম: নগেন বসুমতাৰী ঘৰ নং : 33 বয়স : 33 লিঙ্গ : পুৰুষ</p> <p>ফটো উপলব্ধ</p>	<p>E 935 CQG0065847</p> <p>নাম : বিৰনজই বসুমতাৰী পিতাৰ নাম: নগেন বসুমতাৰী ঘৰ নং : 30 বয়স : 30 লিঙ্গ : পুৰুষ</p> <p>ফটো উপলব্ধ</p>	<p>936 CQG0065888</p> <p>নাম : মনজিত বসুমতাৰী পিতাৰ নাম: নগেন বসুমতাৰী ঘৰ নং : 29 বয়স : 29 লিঙ্গ : পুৰুষ</p> <p>ফটো উপলব্ধ</p>
<p>937 DAS0067322</p> <p>নাম : মায়া বসুমতাৰী পিতাৰ নাম: সঞ্জিত বসুমতাৰী ঘৰ নং : 251 বয়স : 27 লিঙ্গ : মহিলা</p> <p>ফটো উপলব্ধ</p>	<p>938 CQG1391317</p> <p>নাম : অঞ্জলী বসুমতাৰী পিতাৰ নাম: হেমন্ত বসুমতাৰী ঘৰ নং : 24 বয়স : 24 লিঙ্গ : মহিলা</p> <p>ফটো উপলব্ধ</p>	<p>939 CQG1391341</p> <p>নাম : মঞ্জু বসুমতাৰী স্বামীৰ নাম: হেমন্ত বসুমতাৰী ঘৰ নং : 22 বয়স : 22 লিঙ্গ : মহিলা</p> <p>ফটো উপলব্ধ</p>
<p>940 CQG7541266</p> <p>নাম : নগেন বসুমতাৰী পিতাৰ নাম: বিলৈচৰন ঘৰ নং : 252 বয়স : 65 লিঙ্গ : পুৰুষ</p> <p>ফটো উপলব্ধ</p>	<p>941 CQG0228387</p> <p>নাম : নাছি বসুমতাৰী স্বামীৰ নাম: নগেন বসুমতাৰী ঘৰ নং : 252 বয়স : 54 লিঙ্গ : মহিলা</p> <p>ফটো উপলব্ধ</p>	<p>942 DAS0067371</p> <p>নাম : খনশ্ৰী বসুমতাৰী স্বামীৰ নাম: গংগা বসুমতাৰী ঘৰ নং : 252 বয়স : 53 লিঙ্গ : মহিলা</p> <p>ফটো উপলব্ধ</p>
<p>943 CQG0450411</p> <p>নাম : সঞ্জয় বসুমতাৰী পিতাৰ নাম: নগেন বসুমতাৰী ঘৰ নং : 252 বয়স : 29 লিঙ্গ : পুৰুষ</p> <p>ফটো উপলব্ধ</p>	<p>944 CQG0433045</p> <p>নাম : গীতাত্ৰী বসুমতাৰী স্বামীৰ নাম: সঞ্জয় বসুমতাৰী ঘৰ নং : 252 বয়স : 27 লিঙ্গ : মহিলা</p> <p>ফটো উপলব্ধ</p>	<p>945 DAS0067405</p> <p>নাম : দৈমালা বসুমতাৰী পিতাৰ নাম: গংগা বসুমতাৰী ঘৰ নং : 252 বয়স : 24 লিঙ্গ : পুৰুষ</p> <p>ফটো উপলব্ধ</p>
<p>946 CQG1922561</p> <p>নাম : মনেশ্বৰ বসুমতাৰী পিতাৰ নাম: হৰেণ বসুমতাৰী ঘৰ নং : 253 বয়স : 69 লিঙ্গ : পুৰুষ</p> <p>ফটো উপলব্ধ</p>	<p>947 CQG1922572</p> <p>নাম : মাকন বসুমতাৰী স্বামীৰ নাম: মনেশ্বৰ বসুমতাৰী ঘৰ নং : 253 বয়স : 60 লিঙ্গ : মহিলা</p> <p>ফটো উপলব্ধ</p>	<p>E 948 CQG1922583</p> <p>নাম : ছম্বাৰ বসুমতাৰী পিতাৰ নাম: মনেশ্বৰ বসুমতাৰী ঘৰ নং : 37 বয়স : 37 লিঙ্গ : পুৰুষ</p> <p>ফটো উপলব্ধ</p>
<p>949 CQG0066118</p> <p>নাম : বিবাৰী বসুমতাৰী স্বামীৰ নাম: ছম্বাৰ বসুমতাৰী ঘৰ নং : 253 বয়স : 34 লিঙ্গ : মহিলা</p> <p>ফটো উপলব্ধ</p>	<p>950 CQG0512673</p> <p>নাম : মানিক বসুমতাৰী পিতাৰ নাম: মনেশ্বৰ বসুমতাৰী ঘৰ নং : 253 বয়স : 24 লিঙ্গ : পুৰুষ</p> <p>ফটো উপলব্ধ</p>	<p>951 DAS0077016</p> <p>নাম : হৰিচন্দ্ৰ বসুমতাৰী পিতাৰ নাম: মনেশ্বৰ বসুমতাৰী ঘৰ নং : 253 বয়স : 23 লিঙ্গ : পুৰুষ</p> <p>ফটো উপলব্ধ</p>
<p>952 DAS0067439</p> <p>নাম : চুকৰসিং বসুমতাৰী পিতাৰ নাম: বাইমল বসুমতাৰী ঘৰ নং : 253 বয়স : 22 লিঙ্গ : পুৰুষ</p> <p>ফটো উপলব্ধ</p>	<p>953 DAS0106476</p> <p>নাম : চুমিকা বসুমতাৰী পিতাৰ নাম: বহেশ্বৰ বসুমতাৰী ঘৰ নং : 253 বয়স : 21 লিঙ্গ : মহিলা</p> <p>ফটো উপলব্ধ</p>	<p>954 CQG1922618</p> <p>নাম : চুমিলা বসুমতাৰী স্বামীৰ নাম: গোলীপ বসুমতাৰী ঘৰ নং : 254 বয়স : 42 লিঙ্গ : মহিলা</p> <p>ফটো উপলব্ধ</p>
<p>955 CQG1922527</p> <p>নাম : ছেপালী মমিন স্বামীৰ নাম: মজেন মমিন ঘৰ নং : 255 বয়স : 62 লিঙ্গ : মহিলা</p> <p>ফটো উপলব্ধ</p>	<p>S2 956 CQG0215640</p> <p>নাম : বিবীয়া ইছলাৰী স্বামীৰ নাম: জেমৰ চাংমা ঘৰ নং : 255 বয়স : 33 লিঙ্গ : মহিলা</p> <p>ফটো উপলব্ধ</p>	<p>957 CQG0343566</p> <p>নাম : বিষ্ণু ছেত্ৰী পিতাৰ নাম: লক্ষ্মন ছেত্ৰী ঘৰ নং : 256 বয়স : 51 লিঙ্গ : পুৰুষ</p> <p>ফটো উপলব্ধ</p>
<p>958 CQG0343558</p> <p>নাম : অনিতা ছেত্ৰী স্বামীৰ নাম: বিষ্ণু ছেত্ৰী ঘৰ নং : 256 বয়স : 43 লিঙ্গ : মহিলা</p> <p>ফটো উপলব্ধ</p>	<p>959 DAS0068320</p> <p>নাম : গীতা ছেত্ৰী পিতাৰ নাম: বিষ্ণু ছেত্ৰী ঘৰ নং : 256 বয়স : 21 লিঙ্গ : মহিলা</p> <p>ফটো উপলব্ধ</p>	<p>960 CQG7537204</p> <p>নাম : বিষ্ণু তামাং পিতাৰ নাম: ধন বাহাদুৰ তামাং ঘৰ নং : 257 বয়স : 41 লিঙ্গ : পুৰুষ</p> <p>ফটো উপলব্ধ</p>



961 নাম : বাম মায়ী তামাং স্বামীৰ নাম : বিষ্ণু তামাং ঘৰ নং : 257 বয়স : 37 লিঙ্গ : মহিলা	CQG0533984 ফটো উপলব্ধ	962 নাম : গৰে তামাং পিতাৰ নাম : পৃথিমন তামাং ঘৰ নং : 258 বয়স : 51 লিঙ্গ : পুৰুষ	CQG0530808 ফটো উপলব্ধ	963 নাম : দিল মায়ী তামাং স্বামীৰ নাম : গৰে তামাং ঘৰ নং : 258 বয়স : 45 লিঙ্গ : মহিলা	CQG0530816 ফটো উপলব্ধ
964 নাম : দিলীপ তামাং পিতাৰ নাম : গৰে তামাং ঘৰ নং : 258 বয়স : 19 লিঙ্গ : পুৰুষ	DAS0120204 ফটো উপলব্ধ	965 নাম : টিকাবাম ৰায় পিতাৰ নাম : ডন বাহাদুৰ ৰায় ঘৰ নং : 259 বয়স : 29 লিঙ্গ : পুৰুষ	CQG0522987 ফটো উপলব্ধ	966 নাম : জানোকী ৰায় স্বামীৰ নাম : টিকাবাম ৰায় ঘৰ নং : 259 বয়স : 26 লিঙ্গ : মহিলা	CQG1391242 ফটো উপলব্ধ
967 নাম : ডন বাহাদুৰ ৰায় পিতাৰ নাম : বৰ্ন বাহাদুৰ ৰায় ঘৰ নং : 260 বয়স : 66 লিঙ্গ : পুৰুষ	CQG0530691 ফটো উপলব্ধ	968 নাম : নন্দা কুমাৰী ৰায় স্বামীৰ নাম : ডন বাহাদুৰ ৰায় ঘৰ নং : 260 বয়স : 60 লিঙ্গ : মহিলা	CQG0530642 ফটো উপলব্ধ	969 নাম : বুপা ৰায় পিতাৰ নাম : ধন বাহাদুৰ ৰায় ঘৰ নং : 260 বয়স : 34 লিঙ্গ : মহিলা	CQG0522961 ফটো উপলব্ধ
970 নাম : ৰাইন ৰায় পিতাৰ নাম : ধন বাহাদুৰ ৰায় ঘৰ নং : 260 বয়স : 26 লিঙ্গ : পুৰুষ	CQG0522979 ফটো উপলব্ধ	971 নাম : কুল বাহাদুৰ চেত্ৰী পিতাৰ নাম : দিলী বাহাদুৰ চেত্ৰী ঘৰ নং : 261 বয়স : 61 লিঙ্গ : পুৰুষ	CQG1391168 ফটো উপলব্ধ	972 নাম : ভীম কুমাৰী স্বামীৰ নাম : কুল বাহাদুৰ চেত্ৰী ঘৰ নং : 261 বয়স : 55 লিঙ্গ : মহিলা	CQG0530386 ফটো উপলব্ধ
973 নাম : নগেন্দ্ৰ ছেত্ৰী পিতাৰ নাম : কুল বাহাদুৰ ছেত্ৰী ঘৰ নং : 261 বয়স : 22 লিঙ্গ : পুৰুষ	DAS0024935 ফটো উপলব্ধ	974 নাম : চন্দ্ৰ ঘিমিৰে পিতাৰ নাম : হৰু বাহাদুৰ ঘিমিৰে ঘৰ নং : 262 বয়স : 35 লিঙ্গ : পুৰুষ	CQG0461806 ফটো উপলব্ধ	975 নাম : দময়ন্তী ঘিমিৰে স্বামীৰ নাম : চন্দ্ৰ ঘিমিৰে ঘৰ নং : 262 বয়স : 30 লিঙ্গ : মহিলা	CQG0377598 ফটো উপলব্ধ
976 নাম : চান তামাং পিতাৰ নাম : পৃথিমন তামাং ঘৰ নং : 263 বয়স : 46 লিঙ্গ : পুৰুষ	CQG0530865 ফটো উপলব্ধ	977 নাম : মুন মায়ী তামাং স্বামীৰ নাম : চানু তামাং ঘৰ নং : 263 বয়স : 45 লিঙ্গ : মহিলা	CQG0530741 ফটো উপলব্ধ	978 নাম : চন্দ্ৰ মায়ী থাপা স্বামীৰ নাম : খেম কুমাৰ থাপা ঘৰ নং : 264 বয়স : 69 লিঙ্গ : মহিলা	CQG0522904 ফটো উপলব্ধ
979 নাম : ক্ষেম কুমাৰ থাপা পিতাৰ নাম : প্ৰতিমান থাপা ঘৰ নং : 264 বয়স : 64 লিঙ্গ : পুৰুষ	CQG0533877 ফটো উপলব্ধ	980 নাম : ৰাজু থাপা পিতাৰ নাম : ক্ষেম কুমাৰ থাপা ঘৰ নং : 264 বয়স : 26 লিঙ্গ : পুৰুষ	CQG0461749 ফটো উপলব্ধ	981 নাম : মণ্টে বসুমতাৰী পিতাৰ নাম : ধীনৰাম বসুমতাৰী ঘৰ নং : 265 বয়স : 41 লিঙ্গ : পুৰুষ	CQG7537328 ফটো উপলব্ধ
982 নাম : ৰেণ্টি দৈমাৰী বসুমতাৰী পিতাৰ নাম : মণ্টে বসুমতাৰী ঘৰ নং : 265 বয়স : 36 লিঙ্গ : মহিলা	CQG7536541 ফটো উপলব্ধ	983 নাম : ৰাজু বসুমতাৰী পিতাৰ নাম : ৰবিন বসুমতাৰী ঘৰ নং : 266 বয়স : 36 লিঙ্গ : পুৰুষ	CQG7537840 ফটো উপলব্ধ	984 নাম : সুনিতা বসুমতাৰী স্বামীৰ নাম : ৰাজু বসুমতাৰী ঘৰ নং : 266 বয়স : 34 লিঙ্গ : মহিলা	CQG0530618 ফটো উপলব্ধ
985 নাম : চিত্তন বসুমতাৰী পিতাৰ নাম : ৰবিন বসুমতাৰী ঘৰ নং : 267 বয়স : 37 লিঙ্গ : পুৰুষ	CQG7537828 ফটো উপলব্ধ	986 নাম : গীতা বসুমতাৰী স্বামীৰ নাম : চিত্তন বসুমতাৰী ঘৰ নং : 267 বয়স : 36 লিঙ্গ : মহিলা	CQG7537884 ফটো উপলব্ধ	987 নাম : কৰ্ম বসুমতাৰী পিতাৰ নাম : ৰবিন বসুমতাৰী ঘৰ নং : 268 বয়স : 35 লিঙ্গ : পুৰুষ	CQG7537873 ফটো উপলব্ধ
988 নাম : ৰঞ্জিতা বসুমতাৰী স্বামীৰ নাম : কৰ্ম বসুমতাৰী ঘৰ নং : 268 বয়স : 30 লিঙ্গ : মহিলা	CQG1922469 ফটো উপলব্ধ	989 নাম : অৰুন বসুমতাৰী পিতাৰ নাম : নগৈন বসুমতাৰী ঘৰ নং : 269 বয়স : 34 লিঙ্গ : পুৰুষ	CQG0215921 ফটো উপলব্ধ	990 নাম : মামনী বসুমতাৰী স্বামীৰ নাম : অৰুন বসুমতাৰী ঘৰ নং : 269 বয়স : 29 লিঙ্গ : মহিলা	CQG0228429 ফটো উপলব্ধ



991 নাম : ইউনুছ মমিন পিতাৰ নাম: ক্রানেছ চাংমা ঘৰ নং : 270 বয়স : 36 লিঙ্গ : পুৰুষ	CQG0530857 ফটো উপলব্ধ	992 নাম : চুমিত্ৰা মাৰাক পিতাৰ নাম: মাজিলা মাৰাক ঘৰ নং : 270 বয়স : 35 লিঙ্গ : মহিলা	CQG7540003 ফটো উপলব্ধ	993 নাম : গোপাল শ্বৰ্গীয়াৰী পিতাৰ নাম: ভবেন শ্বৰ্গীয়াৰী ঘৰ নং : 271 বয়স : 31 লিঙ্গ : পুৰুষ	CQG0343889 ফটো উপলব্ধ
994 নাম : নিখা স্বৰ্গীয়াৰী স্বামীৰ নাম: গোপাল স্বৰ্গীয়াৰী ঘৰ নং : 271 বয়স : 30 লিঙ্গ : মহিলা	CQG0512921 ফটো উপলব্ধ	995 নাম : বৃণ বসুমতাৰী পিতাৰ নাম: আছাৰু বসুমতাৰী ঘৰ নং : 292 বয়স : 27 লিঙ্গ : মহিলা	CQG0227843 ফটো উপলব্ধ	996 নাম : চুৰেছ নাৰ্জাৰী পিতাৰ নাম: চুকুৰাম নাৰ্জাৰী ঘৰ নং : 273 বয়স : 32 লিঙ্গ : পুৰুষ	CQG7541391 ফটো উপলব্ধ
997 নাম : সঞ্জিতা বড়ো নাৰ্জাৰী স্বামীৰ নাম: চুৰেছ নাৰ্জাৰী ঘৰ নং : 273 বয়স : 29 লিঙ্গ : মহিলা	CQG0268805 ফটো উপলব্ধ	998 নাম : ৰাজেশ বসুমতাৰী পিতাৰ নাম: পবিত্ৰ বসুমতাৰী ঘৰ নং : 274 বয়স : 39 লিঙ্গ : পুৰুষ	CQG7535855 ফটো উপলব্ধ	999 নাম : পুষ্পা বসুমতাৰী স্বামীৰ নাম: ৰাজেশ বসুমতাৰী ঘৰ নং : 274 বয়স : 32 লিঙ্গ : মহিলা	CQG1922425 ফটো উপলব্ধ
1000 নাম : মাইদাংশী বসুমতাৰী স্বামীৰ নাম: পূৰ্ণ বসুমতাৰী ঘৰ নং : 275 বয়স : 39 লিঙ্গ : মহিলা	CQG0296459 ফটো উপলব্ধ	1001 নাম : পূৰ্ণ বসুমতাৰী পিতাৰ নাম: আগেং বসুমতাৰী ঘৰ নং : 275 বয়স : 39 লিঙ্গ : পুৰুষ	CQG7534818 ফটো উপলব্ধ	1002 নাম : চন্দ্ৰ বসুমতাৰী পিতাৰ নাম: নগৈন বসুমতাৰী ঘৰ নং : 276 বয়স : 32 লিঙ্গ : পুৰুষ	CQG0215954 ফটো উপলব্ধ
1003 নাম : অঞ্জলী বসুমতাৰী স্বামীৰ নাম: চন্দ্ৰ বসুমতাৰী ঘৰ নং : 276 বয়স : 27 লিঙ্গ : মহিলা	CQG0228346 ফটো উপলব্ধ	1004 নাম : মহলী বসুমতাৰী স্বামীৰ নাম: চৰ্ভন বসুমতাৰী ঘৰ নং : 277 বয়স : 31 লিঙ্গ : মহিলা	CQG0228395 ফটো উপলব্ধ	1005 নাম : সৰন বসুমতাৰী পিতাৰ নাম: নগৈন বসুমতাৰী ঘৰ নং : 277 বয়স : 30 লিঙ্গ : পুৰুষ	CQG0215905 ফটো উপলব্ধ
1006 নাম : সৰজ তামাং পিতাৰ নাম: ভীম বাহাদুৰ তামাং ঘৰ নং : 278 বয়স : 37 লিঙ্গ : পুৰুষ	CQG7537260 ফটো উপলব্ধ	1007 নাম : চুনিতা তামাং স্বামীৰ নাম: চুৰজ বাহাদুৰ তামাং ঘৰ নং : 278 বয়স : 29 লিঙ্গ : মহিলা	CQG0377572 ফটো উপলব্ধ	1008 নাম : মনিকা মাৰাক স্বামীৰ নাম: মনু বসুমতাৰী ঘৰ নং : 279 বয়স : 38 লিঙ্গ : মহিলা	CQG0215350 ফটো উপলব্ধ
1009 নাম : মণ্ট বসুমতাৰী পিতাৰ নাম: নবীন বসুমতাৰী ঘৰ নং : 279 বয়স : 29 লিঙ্গ : পুৰুষ	CQG0532762 ফটো উপলব্ধ	1010 নাম : দৈমুৰানী বসুমতাৰী স্বামীৰ নাম: ৰহেশ্বৰ বসুমতাৰী ঘৰ নং : 280 বয়স : 47 লিঙ্গ : মহিলা	CQG0228486 ফটো উপলব্ধ	1011 নাম : ৰহেশ্বৰ বসুমতাৰী পিতাৰ নাম: অৰ্কেই বসুমতাৰী ঘৰ নং : 280 বয়স : 42 লিঙ্গ : পুৰুষ	CQG0228528 ফটো উপলব্ধ
1012 নাম : অৰজুন বসুমতাৰী পিতাৰ নাম: মনেশ্বৰ বসুমতাৰী ঘৰ নং : 281 বয়স : 32 লিঙ্গ : পুৰুষ	CQG0066076 ফটো উপলব্ধ	1013 নাম : আলোকা ব্ৰহ্ম বসুমতাৰী স্বামীৰ নাম: অৰ্জুন বসুমতাৰী ঘৰ নং : 281 বয়স : 32 লিঙ্গ : মহিলা	CQG0450304 ফটো উপলব্ধ	1014 নাম : পৰমিলা মাৰাক পিতাৰ নাম: মেট্ৰিক চাংমা ঘৰ নং : 282 বয়স : 29 লিঙ্গ : মহিলা	CQG0014126 ফটো উপলব্ধ
1015 নাম : ৰবিন বসুমতাৰী পিতাৰ নাম: মনেশ্বৰ বসুমতাৰী ঘৰ নং : 282 বয়স : 26 লিঙ্গ : পুৰুষ	CQG0066308 ফটো উপলব্ধ	1016 নাম : ৰাহুল মুছাহাৰী পিতাৰ নাম: অনিল মুছাহাৰী ঘৰ নং : 282 বয়স : 20 লিঙ্গ : পুৰুষ	DAS0105197 ফটো উপলব্ধ	# 1017 নাম : বুদ্ধ বসুমতাৰী পিতাৰ নাম: মনেশ্বৰ বসুমতাৰী ঘৰ নং : 283 বয়স : 37 লিঙ্গ : পুৰুষ	CQG1922594 ফটো উপলব্ধ
1018 নাম : কলনি বসুমতাৰী স্বামীৰ নাম: ৰুদ্ৰ বসুমতাৰী ঘৰ নং : 283 বয়স : 29 লিঙ্গ : মহিলা	CQG0066167 ফটো উপলব্ধ	1019 নাম : ৰহেন মোছাহাৰী পিতাৰ নাম: কমল মোছাহাৰী ঘৰ নং : 284 বয়স : 48 লিঙ্গ : পুৰুষ	CQG7535720 ফটো উপলব্ধ	#2 1020 নাম : ৰানী মোছাহাৰী স্বামীৰ নাম: ৰহেন মোছাহাৰী ঘৰ নং : 284 বয়স : 48 লিঙ্গ : মহিলা	CQG7535731 ফটো উপলব্ধ

1021	CQG0251587
নাম : কৃষ্ণ গয়াৰী পিতাৰ নাম : বাবুল গয়াৰী ঘৰ নং : 285 বয়স : 34 লিঙ্গ : পুৰুষ	ফটো উপলব্ধ

# 1022	CQG0091306
নাম : বিমলা গয়াৰী স্বামীৰ নাম : কৃষ্ণ গয়াৰী ঘৰ নং : 285 বয়স : 29 লিঙ্গ : মহিলা	ফটো উপলব্ধ



1023	1	DAS0144634	ফটো উপলব্ধ	নাম : বানী চাংমা পিতাৰ নাম: অবেন চাংমা ঘৰ নং : 184 বয়স : 19 লিঙ্গ : মহিলা	1024	1	HGC1379791	ফটো উপলব্ধ	নাম : বীনা বসুমতাৰী পিতাৰ নাম: প্ৰদীপ বসুমতাৰী ঘৰ নং : 409 বয়স : 35 লিঙ্গ : মহিলা	1025	1	HGC1413816	ফটো উপলব্ধ	নাম : বশিমা বসুমতাৰী স্বামীৰ নাম: প্ৰদীপ বসুমতাৰী ঘৰ নং : 160 বয়স : 46 লিঙ্গ : মহিলা
1026	1	HGC1413849	ফটো উপলব্ধ	নাম : প্ৰদীপ বসুমতাৰী পিতাৰ নাম: মনেশ্বৰ বসুমতাৰী ঘৰ নং : 160 বয়স : 52 লিঙ্গ : পুৰুষ	1027	1	DAS0163493	ফটো উপলব্ধ	নাম : অজয় বসুমতাৰী পিতাৰ নাম: কৰ্ণ বসুমতাৰী ঘৰ নং : 409 বয়স : 26 লিঙ্গ : পুৰুষ	1028	1	DAS0163600	ফটো উপলব্ধ	নাম : উদাংশী বসুমতাৰী পিতাৰ নাম: খগেন বসুমতাৰী ঘৰ নং : 158 বয়স : 18 লিঙ্গ : মহিলা
1029	1	DAS0163758	ফটো উপলব্ধ	নাম : চেংৰাক মাৰাক পিতাৰ নাম: বমেন চাংমা ঘৰ নং : 374 বয়স : 19 লিঙ্গ : পুৰুষ	1030	1	DAS0163915	ফটো উপলব্ধ	নাম : জংদাউ নাৰ্জাৰী পিতাৰ নাম: মনিৰাম নাৰ্জাৰী ঘৰ নং : 232 বয়স : 18 লিঙ্গ : পুৰুষ	1031	1	DAS0163949	ফটো উপলব্ধ	নাম : জানকী ছেত্ৰী স্বামীৰ নাম: ভূপেন বসুমতাৰী ঘৰ নং : 149 বয়স : 31 লিঙ্গ : মহিলা
1032	1	DAS0164053	ফটো উপলব্ধ	নাম : পিতৰ ছেত্ৰী পিতাৰ নাম: কিশোৰ ছেত্ৰী ঘৰ নং : 96 বয়স : 19 লিঙ্গ : পুৰুষ	1033	1	DAS0164061	ফটো উপলব্ধ	নাম : আৰকিউচ চাংমা পিতাৰ নাম: জিতেন মাৰাক ঘৰ নং : 222 বয়স : 18 লিঙ্গ : পুৰুষ	1034	1	DAS0164103	ফটো উপলব্ধ	নাম : বৈচমৈ বসুমতাৰী স্বামীৰ নাম: অজয় বসুমতাৰী ঘৰ নং : 409 বয়স : 28 লিঙ্গ : মহিলা
1035	1	DAS0167627	ফটো উপলব্ধ	নাম : অঞ্জিতা মাৰাক পিতাৰ নাম: জেলিন চাংমা ঘৰ নং : 127 বয়স : 28 লিঙ্গ : মহিলা	1036	1	DAS0167676	ফটো উপলব্ধ	নাম : অনামিকা বসুমতাৰী স্বামীৰ নাম: জীবন বসুমতাৰী ঘৰ নং : 166 বয়স : 24 লিঙ্গ : মহিলা	1037	1	DAS0167692	ফটো উপলব্ধ	নাম : মাৰ্কেচ মাৰাক পিতাৰ নাম: বামাছং চাংমা ঘৰ নং : 206 বয়স : 21 লিঙ্গ : পুৰুষ
1038	1	DAS0167718	ফটো উপলব্ধ	নাম : টেমপী নাৰ্জাৰী স্বামীৰ নাম: আশীৰাম নাৰ্জাৰী ঘৰ নং : 61 বয়স : 50 লিঙ্গ : মহিলা	1039	1	DAS0167726	ফটো উপলব্ধ	নাম : লুখু দৈমাৰী পিতাৰ নাম: সঞ্জিত দৈমাৰী ঘৰ নং : 173 বয়স : 19 লিঙ্গ : পুৰুষ	1040	1	DAS0167742	ফটো উপলব্ধ	নাম : লোহাৰচন চাংমা পিতাৰ নাম: বিৰেন মমিন ঘৰ নং : 211 বয়স : 22 লিঙ্গ : পুৰুষ
1041	1	DAS0167759	ফটো উপলব্ধ	নাম : মহিন দৈমাৰী পিতাৰ নাম: নিৰন দৈমাৰী ঘৰ নং : 17 বয়স : 19 লিঙ্গ : পুৰুষ	1042	1	DAS0167791	ফটো উপলব্ধ	নাম : এলিনা মাৰাক পিতাৰ নাম: পাবিনিউচ চাংমা ঘৰ নং : 227 বয়স : 18 লিঙ্গ : মহিলা	1043	1	DAS0167924	ফটো উপলব্ধ	নাম : বঞ্জয় বসুমতাৰী পিতাৰ নাম: তপেশ্বৰ বসুমতাৰী ঘৰ নং : 39 বয়স : 28 লিঙ্গ : পুৰুষ
1044	1	DAS0167932	ফটো উপলব্ধ	নাম : কাঞ্চন মাৰাক স্বামীৰ নাম: চবিন চাংমা ঘৰ নং : 184 বয়স : 40 লিঙ্গ : মহিলা	1045	1	DAS0167940	ফটো উপলব্ধ	নাম : ডেভিদ বসুমতাৰী পিতাৰ নাম: বাৰ্গো বসুমতাৰী ঘৰ নং : 57 বয়স : 22 লিঙ্গ : পুৰুষ	1046	1	DAS0167957	ফটো উপলব্ধ	নাম : বেখা বসুমতাৰী পিতাৰ নাম: প্ৰদীপ বসুমতাৰী ঘৰ নং : 160 বয়স : 18 লিঙ্গ : মহিলা
1047	1	DAS0167965	ফটো উপলব্ধ	নাম : চুকুৰসিং বসুমতাৰী পিতাৰ নাম: জিতেন বসুমতাৰী ঘৰ নং : 286 বয়স : 19 লিঙ্গ : পুৰুষ	1048	1	DAS0167981	ফটো উপলব্ধ	নাম : ইছাক কৰ্মকাৰ পিতাৰ নাম: চন্দ্ৰ কৰ্মকাৰ ঘৰ নং : 206 বয়স : 18 লিঙ্গ : পুৰুষ	1049	1	DAS0167999	ফটো উপলব্ধ	নাম : চোনিয়া চাংমা পিতাৰ নাম: ফি. লমন মমেন ঘৰ নং : 220 বয়স : 20 লিঙ্গ : পুৰুষ
1050	1	DAS0168005	ফটো উপলব্ধ	নাম : বাৰচন চাংমা পিতাৰ নাম: বচন মাৰাক ঘৰ নং : 123 বয়স : 19 লিঙ্গ : পুৰুষ	1051	1	DAS0168013	ফটো উপলব্ধ	নাম : বিজেছ বসুমতাৰী পিতাৰ নাম: লুকেশ বসুমতাৰী ঘৰ নং : 38 বয়স : 19 লিঙ্গ : পুৰুষ	1052	1	DAS0168039	ফটো উপলব্ধ	নাম : ফুঞ্জা গয়াৰী পিতাৰ নাম: চবিন গয়াৰী ঘৰ নং : 390 বয়স : 19 লিঙ্গ : পুৰুষ



1053	1	DAS0168088	ফটো উপলব্ধ	নাম : জোনাকী মাৰাক পিতাৰ নাম: সুৰেশ চাংমা ঘৰ নং : 127 বয়স : 21 লিঙ্গ : মহিলা	1054	1	DAS0168138	ফটো উপলব্ধ	নাম : চঞ্জু মায়া তামাং ছেত্ৰী স্বামীৰ নাম: কুমাৰ চানু ছেত্ৰী ঘৰ নং : 96 বয়স : 22 লিঙ্গ : মহিলা	1055	1	DAS0168823	ফটো উপলব্ধ	নাম : ৰঞ্জিলা বসুমতাৰী পিতাৰ নাম: জয়নাল বসুমতাৰী ঘৰ নং : 69 বয়স : 22 লিঙ্গ : মহিলা
1056	1	DAS0169326	ফটো উপলব্ধ	নাম : নানু গয়াৰী পিতাৰ নাম: ডেভিদ গয়াৰী ঘৰ নং : 331 বয়স : 20 লিঙ্গ : মহিলা	1057	1	DAS0169573	ফটো উপলব্ধ	নাম : আখিচন চাংমা পিতাৰ নাম: বৃগু মাৰাক ঘৰ নং : 330 বয়স : 32 লিঙ্গ : পুৰুষ	1058	1	DAS0169581	ফটো উপলব্ধ	নাম : অঞ্জলী দৈমাৰী স্বামীৰ নাম: ৰাহুল দৈমাৰী ঘৰ নং : 161 বয়স : 21 লিঙ্গ : মহিলা
1059	1	DAS0169607	ফটো উপলব্ধ	নাম : কৃষ্ণ বাহাদুৰ ছেত্ৰী পিতাৰ নাম: পূৰ্ণ বাহাদুৰ ছেত্ৰী ঘৰ নং : 97 বয়স : 19 লিঙ্গ : পুৰুষ	1060	1	DAS0169623	ফটো উপলব্ধ	নাম : লুচি মাৰাক পিতাৰ নাম: চঞ্জু চাংমা ঘৰ নং : 215 বয়স : 21 লিঙ্গ : পুৰুষ	1061	1	DAS0169649	ফটো উপলব্ধ	নাম : লাৰিনিউচ মাৰাক পিতাৰ নাম: পাৰিনিউচ চাংমা ঘৰ নং : 221 বয়স : 19 লিঙ্গ : পুৰুষ
1062	1	DAS0169656	ফটো উপলব্ধ	নাম : মনজিতা স্বৰ্গীয়াৰী পিতাৰ নাম: স্বাধীন স্বৰ্গীয়াৰী ঘৰ নং : 24 বয়স : 33 লিঙ্গ : মহিলা	1063	1	DAS0169672	ফটো উপলব্ধ	নাম : চমাচ গয়াৰী পিতাৰ নাম: খাক্ৰিব গয়াৰী ঘৰ নং : 83 বয়স : 19 লিঙ্গ : পুৰুষ	1064	1	DAS0169730	ফটো উপলব্ধ	নাম : মনোজ মাৰাক পিতাৰ নাম: এলিফোন মাৰাক ঘৰ নং : 207 বয়স : 22 লিঙ্গ : পুৰুষ
1065	1	DAS0169755	ফটো উপলব্ধ	নাম : নমিতা মাৰাক পিতাৰ নাম: মাজিলা মাৰাক ঘৰ নং : 204 বয়স : 19 লিঙ্গ : মহিলা	1066	1	DAS0169763	ফটো উপলব্ধ	নাম : বিবাৰী বসুমতাৰী পিতাৰ নাম: ৰাজমন বসুমতাৰী ঘৰ নং : 14 বয়স : 34 লিঙ্গ : মহিলা	1067	1	DAS0169862	ফটো উপলব্ধ	নাম : ৰংগিনা ৰামচিয়াৰী পিতাৰ নাম: কুমেশ্বৰ ৰামচিয়াৰী ঘৰ নং : 62 বয়স : 18 লিঙ্গ : মহিলা
1068	1	DAS0169961	ফটো উপলব্ধ	নাম : ৰাহুল দৈমাৰী পিতাৰ নাম: নিলেশ্বৰ দৈমাৰী ঘৰ নং : 161 বয়স : 25 লিঙ্গ : পুৰুষ	1069	1	DAS0169987	ফটো উপলব্ধ	নাম : চাংগিনা বসুমতাৰী স্বামীৰ নাম: ৰঞ্জয় বসুমতাৰী ঘৰ নং : 39 বয়স : 26 লিঙ্গ : মহিলা	1070	1	DAS0170001	ফটো উপলব্ধ	নাম : নৰ্মিলা চাংমা পিতাৰ নাম: জোচ মাৰাক ঘৰ নং : 225 বয়স : 33 লিঙ্গ : মহিলা
1071	1	DAS0170043	ফটো উপলব্ধ	নাম : হমে ৰাইকা স্বামীৰ নাম: মহিন্দ্র ৰাইকা ঘৰ নং : 192 বয়স : 50 লিঙ্গ : মহিলা	1072	1	DAS0170068	ফটো উপলব্ধ	নাম : ৰানচাইনা বসুমতাৰী পিতাৰ নাম: জিতেন বসুমতাৰী ঘৰ নং : 87 বয়স : 18 লিঙ্গ : পুৰুষ	1073	1	DAS0170084	ফটো উপলব্ধ	নাম : তপন গয়াৰী পিতাৰ নাম: ৰঞ্জিত গয়াৰী ঘৰ নং : 17 বয়স : 18 লিঙ্গ : পুৰুষ
1074	1	DAS0170126	ফটো উপলব্ধ	নাম : চৰমিলা বসুমতাৰী পিতাৰ নাম: পনেন্দ্র বসুমতাৰী ঘৰ নং : 294 বয়স : 20 লিঙ্গ : মহিলা	1075	1	DAS0170159	ফটো উপলব্ধ	নাম : বীৰখাং বড়ো পিতাৰ নাম: চৰত বড়ো ঘৰ নং : 69 বয়স : 22 লিঙ্গ : পুৰুষ	1076	1	DAS0170183	ফটো উপলব্ধ	নাম : মহন্ত বসুমতাৰী পিতাৰ নাম: ৰবি বসুমতাৰী ঘৰ নং : 24 বয়স : 40 লিঙ্গ : পুৰুষ
1077	1	DAS0170191	ফটো উপলব্ধ	নাম : হৰেন বসুমতাৰী পিতাৰ নাম: জজমল বসুমতাৰী ঘৰ নং : 69 বয়স : 19 লিঙ্গ : পুৰুষ	1078	1	DAS0173377	ফটো উপলব্ধ	নাম : চৰং বসুমতাৰী পিতাৰ নাম: ধীৰমসিং বসুমতাৰী ঘৰ নং : 66 বয়স : 18 লিঙ্গ : পুৰুষ	1079	1	DAS0173401	ফটো উপলব্ধ	নাম : চিমন মাৰাক পিতাৰ নাম: আৰমান চাংমা ঘৰ নং : 378 বয়স : 19 লিঙ্গ : পুৰুষ
1080	1	DAS0173773	ফটো উপলব্ধ	নাম : কুমাৰ চানু ছেত্ৰী পিতাৰ নাম: কিশোৰ ছেত্ৰী ঘৰ নং : 96 বয়স : 22 লিঙ্গ : পুৰুষ	1081	1	DAS0173781	ফটো উপলব্ধ	নাম : প্ৰিয়া মোছাহাৰী স্বামীৰ নাম: চৰিত মোছাহাৰী ঘৰ নং : 178 বয়স : 22 লিঙ্গ : মহিলা	1082	1	DAS0173807	ফটো উপলব্ধ	নাম : আশীৰাম নাৰ্জাৰী পিতাৰ নাম: উগলা নাৰ্জাৰী ঘৰ নং : 61 বয়স : 49 লিঙ্গ : পুৰুষ



1083	1	DAS0173997
নাম : জোন্না বসুমতাৰী পিতাৰ নাম : ৰবি বসুমতাৰী ঘৰ নং : 90 বয়স : 19 লিঙ্গ : মহিলা		
ফটো উপলব্ধ		

1084	1	DAS0174037
নাম : জেবিতা মাৰাক পিতাৰ নাম : অতুল মাৰাক ঘৰ নং : 345 বয়স : 23 লিঙ্গ : মহিলা		
ফটো উপলব্ধ		

1085	1	DAS0174045
নাম : ৰহিত মাৰাক পিতাৰ নাম : চবিন মাৰাক ঘৰ নং : 184 বয়স : 24 লিঙ্গ : পুৰুষ		
ফটো উপলব্ধ		

1086	1	DAS0174094
নাম : হেবীনা মাৰাক পিতাৰ নাম : মেট্ৰিক চাংমা ঘৰ নং : 121 বয়স : 19 লিঙ্গ : মহিলা		
ফটো উপলব্ধ		

1087	1	DAS0175281
নাম : লিবিচন মাৰাক পিতাৰ নাম : আৰ্থিন মাৰাক ঘৰ নং : 202 বয়স : 18 লিঙ্গ : পুৰুষ		
ফটো উপলব্ধ		

1088	1	DAS0175463
নাম : বিদংগ্ৰী বসুমতাৰী মাতৃৰ নাম : চজনী বসুমতাৰী ঘৰ নং : খাগুৰাবাৰী কৰবী ব্লক বয়স : 21 লিঙ্গ : মহিলা		
ফটো উপলব্ধ		



1089	1	DAS0180430	ফটো উপলব্ধ	নাম : কল্পনা মাৰাক পিতাৰ নাম: মনোৰঞ্জন চাংমা ঘৰ নং : 345 বয়স : 19 লিঙ্গ : মহিলা
1090	1	DAS0180679	ফটো উপলব্ধ	নাম : সুনিতা লুগুন পিতাৰ নাম: টেলিষ্টিন লুগুন ঘৰ নং : 224 বয়স : 18 লিঙ্গ : মহিলা
1091	1	DAS0184614	ফটো উপলব্ধ	নাম : সবিতা মোছাহাৰী স্বামীৰ নাম: ঠাকুৰ সিং মোছাহাৰী ঘৰ নং : 52 বয়স : 22 লিঙ্গ : মহিলা
1092	1	DAS0184622	ফটো উপলব্ধ	নাম : সোমেশ্বৰ নাৰ্জাৰী পিতাৰ নাম: নলেশ্বৰ নাৰ্জাৰী ঘৰ নং : 73 বয়স : 23 লিঙ্গ : পুৰুষ
1093	1	DAS0184648	ফটো উপলব্ধ	নাম : মেঘনাথ বসুমতাৰী পিতাৰ নাম: তৰেন বসুমতাৰী ঘৰ নং : 174 বয়স : 71 লিঙ্গ : পুৰুষ
1094	1	DAS0184713	ফটো উপলব্ধ	নাম : মনসিং মোছাহাৰী পিতাৰ নাম: চমৰসিং মোছাহাৰী ঘৰ নং : 76 বয়স : 20 লিঙ্গ : পুৰুষ
1095	1	DAS0184721	ফটো উপলব্ধ	নাম : মিনতি স্বৰ্গীয়াৰী স্বামীৰ নাম: মদন বসুমতাৰী ঘৰ নং : 67 বয়স : 20 লিঙ্গ : মহিলা
1096	1	DAS0184770	ফটো উপলব্ধ	নাম : মনশ্ৰী বসুমতাৰী পিতাৰ নাম: অৰৈশ বসুমতাৰী ঘৰ নং : 76 বয়স : 20 লিঙ্গ : মহিলা
1097	1	DAS0184788	ফটো উপলব্ধ	নাম : চৈঠ বসুমতাৰী স্বামীৰ নাম: লব বসুমতাৰী ঘৰ নং : 18 বয়স : 45 লিঙ্গ : মহিলা
1098	1	DAS0184796	ফটো উপলব্ধ	নাম : বিংকী মছাহাৰী স্বামীৰ নাম: জহলাল মছাহাৰী ঘৰ নং : 82 বয়স : 45 লিঙ্গ : মহিলা
1099	1	CCF2746250	ফটো উপলব্ধ	নাম : খাবে দিপালী বসুমতাৰী পিতাৰ নাম: মেঘনাথ বসুমতাৰী ঘৰ নং : 174 বয়স : 37 লিঙ্গ : মহিলা
1100	1	DAS0186460	ফটো উপলব্ধ	নাম : ইছমীল মাৰাক পিতাৰ নাম: সঞ্জু চাংমা ঘৰ নং : 215 বয়স : 18 লিঙ্গ : পুৰুষ
1101	1	DAS0193128	ফটো উপলব্ধ	নাম : ধৰনী ধৰ দৈমাৰী পিতাৰ নাম: গলে দৈমাৰী ঘৰ নং : 2 বয়স : 64 লিঙ্গ : পুৰুষ
1102	1	HCK0456061	ফটো উপলব্ধ	নাম : বিদংগ্ৰী বসুমতাৰী পিতাৰ নাম: সম্বাৰু বসুমতাৰী ঘৰ নং : 83 বয়স : 24 লিঙ্গ : মহিলা
1103	1	CQG0438440	ফটো উপলব্ধ	নাম : হেমন্ত মুচাহাৰী পিতাৰ নাম: বিজয় মুচাহাৰী ঘৰ নং : 286 বয়স : 25 লিঙ্গ : পুৰুষ

ভোটাৰৰ সাৰাংশ

A) ভোটাৰৰ সংখ্যা

	তালিকাৰ প্ৰকাৰ	তালিকাৰ চিনাক্তকৰণ	ভোটাৰৰ সংখ্যা				
			পুৰুষ	মহিলা	৩য় লিঙ্গ	মুঠ	
I	মূল তালিকা	মূল তালিকা	বিশেষ সংশোধন, 2026 চনৰ পূৰ্বৰ 2025 চনৰ মূল তালিকাৰ লগত থকা সংযোজন সমূহ একত্ৰিতকৰন কৰা তালিকা।	534	488	0	1022
II	যোগ তালিকা	পৰিপূৰক 1	বিশেষ সংক্ষিপ্ত সংশোধন, 2026	36	30	0	66
		পৰিপূৰক 2	অনবিচ্ছিন্ন সংশোধন 2026	6	9	0	15
			মুঠ	42	39	0	81
III	বিয়োজন তালিকা	পৰিপূৰক 1	বিশেষ সংক্ষিপ্ত সংশোধন, 2026	58	65	0	123
		পৰিপূৰক 2	অনবিচ্ছিন্ন সংশোধন 2026	10	10	0	20
			মুঠ	68	75	0	143
IV	লিংগ ক্ষেত্ৰত পৰিবৰ্তনৰ বাবে পাৰ্থক্য			0	0	0	0
এই সংশোধনৰ পিছত ভোটাৰ তালিকাত ভোটাৰৰ মুঠ সংখ্যা (I+II-III+IV)				508	452	0	960

B) শুধৰনীৰ সংখ্যা

তালিকাৰ প্ৰকাৰ	তালিকাৰ চিনাক্তকৰণ	শুধৰনীৰ সংখ্যা
পৰিপূৰক 1	বিশেষ সংক্ষিপ্ত সংশোধন, 2026	23
পৰিপূৰক 2	অনবিচ্ছিন্ন সংশোধন 2026	4
	মুঠ	27

নিৰ্বাচক পঞ্জীয়ন বিষয়াৰ স্বাক্ষৰ

E-মূত, S-স্থানান্তৰিত/ বাসস্থান পৰিবৰ্তন, R-প্ৰতিলিপি, M-নিখোজ, Q-অযোগ্য