



ভোটাৰ তালিকা 2026 S03 অসম

বিধানসভা সমষ্টিৰ নম্বৰ, নাম আৰু সংৰক্ষণৰ স্থিতি : 70 - বিশ্বনাথ (সাধাৰণ)		খণ্ড নং : 215																			
এই বিধানসভা সমষ্টিত কোন সংসদীয় সমষ্টিৰ অন্তৰ্গত তাৰ নম্বৰ, নাম আৰু সংৰক্ষণ স্থিতি : 11 - শোণিতপুৰ (সাধাৰণ)																					
1. সংশোধনৰ বিৱৰণ																					
সংশোধনৰ বছৰ	2026	তালিকাৰ চিনাক্তকৰণ																			
ভিত্তি তাৰিখ	01-04-2026	বিশেষ সংশোধন, 2026 চনৰ পূৰ্বৰ 2025 চনৰ মূল তালিকাৰ লগত থকা সংযোজন সমূহ একত্ৰিতকৰণ কৰা তালিকা।																			
সংশোধনৰ প্ৰকাৰ	বিশেষ সংশোধন 2026																				
প্ৰকাশনৰ তাৰিখ	23-03-2026																				
2. খণ্ড আৰু ভোটগ্ৰহন কেন্দ্ৰৰ বিৱৰণ																					
খণ্ডৰ অন্তৰ্গত এলেকা সমূহৰ নম্বৰ আৰু নাম																					
1-সৰিয়হবিল (অংশ)	<table border="1" style="width: 100%; border-collapse: collapse;"> <tr> <td>মূল চহৰ/গাওঁ</td> <td>: সৰিয়হবিল</td> </tr> <tr> <td>ৱাৰ্ড নং</td> <td>:</td> </tr> <tr> <td>ডাকঘৰ</td> <td>: পাইভে (উপ ডাকঘৰ)</td> </tr> <tr> <td>পুলিচ থানা</td> <td>: বিশ্বনাথ চাৰিআলি</td> </tr> <tr> <td>ব্লক</td> <td>: সাকোমথা</td> </tr> <tr> <td>ৰাজহ চক্ৰ</td> <td>: বিশ্বনাথ ৰাজহ চক্ৰ</td> </tr> <tr> <td>জিলা</td> <td>: বিশ্বনাথ</td> </tr> <tr> <td>পিনকোড</td> <td>: 784174</td> </tr> </table>					মূল চহৰ/গাওঁ	: সৰিয়হবিল	ৱাৰ্ড নং	:	ডাকঘৰ	: পাইভে (উপ ডাকঘৰ)	পুলিচ থানা	: বিশ্বনাথ চাৰিআলি	ব্লক	: সাকোমথা	ৰাজহ চক্ৰ	: বিশ্বনাথ ৰাজহ চক্ৰ	জিলা	: বিশ্বনাথ	পিনকোড	: 784174
মূল চহৰ/গাওঁ	: সৰিয়হবিল																				
ৱাৰ্ড নং	:																				
ডাকঘৰ	: পাইভে (উপ ডাকঘৰ)																				
পুলিচ থানা	: বিশ্বনাথ চাৰিআলি																				
ব্লক	: সাকোমথা																				
ৰাজহ চক্ৰ	: বিশ্বনাথ ৰাজহ চক্ৰ																				
জিলা	: বিশ্বনাথ																				
পিনকোড	: 784174																				
3. ভোটগ্ৰহন কেন্দ্ৰৰ বিৱৰণ																					
ভোটগ্ৰহন কেন্দ্ৰৰ নম্বৰ আৰু নাম :	ভোটগ্ৰহন কেন্দ্ৰৰ প্ৰকাৰ (পুৰুষ/মহিলা/সাধাৰণ)		সাধাৰণ																		
215 - কয়লাজুলী কমিউনিটি হল (পশ্চিম অংশ)	খণ্ডৰ অন্তৰ্গত সহায়ক ভোটগ্ৰহন কেন্দ্ৰৰ সংখ্যা :		0																		
ভোটগ্ৰহন কেন্দ্ৰৰ ঠিকনা :	কয়লাজুলী কমিউনিটি হল, কোঠা নং ২, সৰিয়হ বিল																				
4. ভোটাৰৰ সংখ্যা																					
আৰম্ভনি ক্ৰমিক নং	শেষ ক্ৰমিক নং	মুঠ ভোটাৰ																			
		পুৰুষ	মহিলা	৩য় লিঙ্গ	মুঠ																
1	1089	531	475	0	1006																

নিৰ্বাচক পঞ্জীয়ন বিষয়াৰ স্বাক্ষৰ

Nazri Naksha

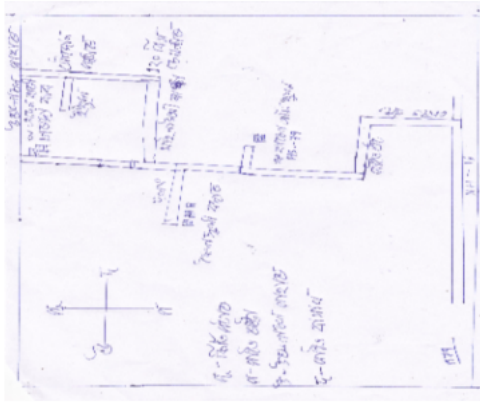

Google Map View

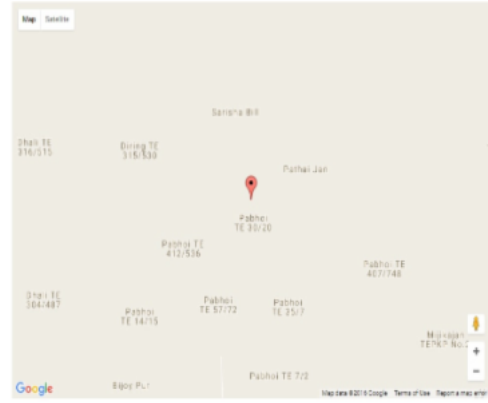

Polling Station Building Front View



ভোটগ্ৰহন কেন্দ্ৰৰ সন্মুখৰ দৃশ্য



Cad View

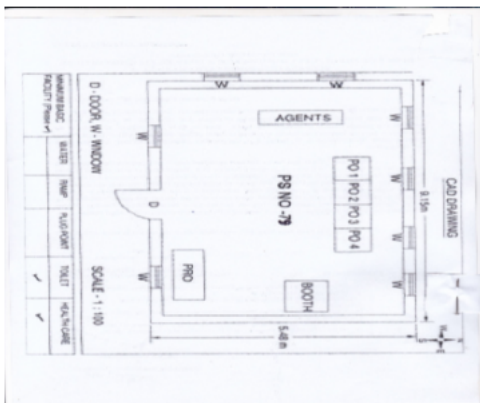

Key MAP View





1 নাম : মাধুৰী বসুমতাৰী স্বামীৰ নাম: জুৱেল বসুমতাৰী ঘৰ নং : 0 বয়স : 25 লিঙ্গ : মহিলা	CQG1994177 ফটো উপলব্ধ	2 নাম : জিনা ক্ৰামছাপী স্বামীৰ নাম: শ্যামছিং টকবী ঘৰ নং : 0 বয়স : 37 লিঙ্গ : মহিলা	CQG1342369 ফটো উপলব্ধ	3 নাম : মনু ৰামচিয়াৰী পিতাৰ নাম: ধনাই ৰামচিয়াৰী ঘৰ নং : 65 বয়স : 20 লিঙ্গ : পুৰুষ	DAS0118117 ফটো উপলব্ধ
4 নাম : নৰেন তপু পিতাৰ নাম: বিঞ্জৰা তপু ঘৰ নং : 182 বয়স : 39 লিঙ্গ : পুৰুষ	CQG0197228 ফটো উপলব্ধ	5 নাম : তুলছি চাংমা স্বামীৰ নাম: অৰুন চাংমা ঘৰ নং : 186 বয়স : 39 লিঙ্গ : মহিলা	CQG0198309 ফটো উপলব্ধ	6 নাম : চনিকা হাজোৱাৰী স্বামীৰ নাম: কলেন হাজোৱাৰী ঘৰ নং : 240 বয়স : 29 লিঙ্গ : মহিলা	CQG0302323 ফটো উপলব্ধ
7 নাম : ৰমিলা মুচাহাৰী স্বামীৰ নাম: অজৰ সিং মুচাহাৰী ঘৰ নং : 240 বয়স : 26 লিঙ্গ : মহিলা	CQG0302265 ফটো উপলব্ধ	8 নাম : জয়মতী বসুমতাৰী স্বামীৰ নাম: সোমেশ্বৰ বসুমতাৰী ঘৰ নং : 252 বয়স : 68 লিঙ্গ : মহিলা	CQG0065896 ফটো উপলব্ধ	9 নাম : অৰ্জুন বসুমতাৰী পিতাৰ নাম: সোমেশ্বৰ বসুমতাৰী ঘৰ নং : 252 বয়স : 27 লিঙ্গ : পুৰুষ	CQG0419556 ফটো উপলব্ধ
S2 10 নাম : মহেশ্বৰ গয়াৰী পিতাৰ নাম: বিশ্বনাথ গয়াৰী ঘৰ নং : 253 বয়স : 77 লিঙ্গ : পুৰুষ	CQG7634584 ফটো উপলব্ধ	11 নাম : গোপাল গয়াৰী পিতাৰ নাম: মহেশ্বৰ গয়াৰী ঘৰ নং : 253 বয়স : 39 লিঙ্গ : পুৰুষ	CQG7634608 ফটো উপলব্ধ	E 12 নাম : বিনালি গয়াৰী স্বামীৰ নাম: গোপাল গয়াৰী ঘৰ নং : 253 বয়স : 36 লিঙ্গ : মহিলা	CQG7634619 ফটো উপলব্ধ
# 13 নাম : উৰ্মিলা বসুমতাৰী স্বামীৰ নাম: নাউগা বসুমতাৰী ঘৰ নং : 254 বয়স : 63 লিঙ্গ : মহিলা	CQG7634631 ফটো উপলব্ধ	# 14 নাম : ৰবিন বড়ো পিতাৰ নাম: ৰাজেন বড়ো ঘৰ নং : 274 বয়স : 22 লিঙ্গ : পুৰুষ	CQG1271964 ফটো উপলব্ধ	15 নাম : সঞ্জিৰাম বসুমতাৰী পিতাৰ নাম: ৰনজিত বসুমতাৰী ঘৰ নং : 255 বয়স : 43 লিঙ্গ : পুৰুষ	CQG7634642 ফটো উপলব্ধ
# 16 নাম : গালী ভূঞা স্বামীৰ নাম: নিমল ভূঞা ঘৰ নং : 256 বয়স : 58 লিঙ্গ : মহিলা	CQG7634675 ফটো উপলব্ধ	17 নাম : বিজয় নাৰ্জাৰী পিতাৰ নাম: গুন্দ নাৰ্জাৰী ঘৰ নং : 256 বয়স : 33 লিঙ্গ : পুৰুষ	CQG0457291 ফটো উপলব্ধ	18 নাম : বিজু বসুমতাৰী পিতাৰ নাম: চানচাই বসুমতাৰী ঘৰ নং : 256 বয়স : 33 লিঙ্গ : পুৰুষ	CQG0535369 ফটো উপলব্ধ
19 নাম : বৃধবাৰী নাৰ্জাৰী পিতাৰ নাম: নিমল নাৰ্জাৰী ঘৰ নং : 256 বয়স : 30 লিঙ্গ : মহিলা	CQG0461483 ফটো উপলব্ধ	20 নাম : বিন বসুমতাৰী মাতৃৰ নাম: গালী বসুমতাৰী ঘৰ নং : 256 বয়স : 29 লিঙ্গ : মহিলা	CQG0229088 ফটো উপলব্ধ	# 21 নাম : দিপেনু মহাহাৰী পিতাৰ নাম: আন্দাক মহাহাৰী ঘৰ নং : 257 বয়স : 55 লিঙ্গ : পুৰুষ	CQG7634686 ফটো উপলব্ধ
# 22 নাম : কমেল্লা মহাহাৰী স্বামীৰ নাম: দিপেন মহাহাৰী ঘৰ নং : 259 বয়স : 48 লিঙ্গ : মহিলা	CQG7634697 ফটো উপলব্ধ	23 নাম : বিক্রম মুচাহাৰী পিতাৰ নাম: দিপেন মুচাহাৰী ঘৰ নং : 257 বয়স : 25 লিঙ্গ : পুৰুষ	DAS0067686 ফটো উপলব্ধ	24 নাম : টুপিষাচ নাৰ্জাৰী পিতাৰ নাম: মহেন্দ্ৰ নাৰ্জাৰী ঘৰ নং : 258 বয়স : 52 লিঙ্গ : পুৰুষ	CQG7634700 ফটো উপলব্ধ
25 নাম : বিবাৰী নাৰ্জাৰী স্বামীৰ নাম: টুপিষাচ নাৰ্জাৰী ঘৰ নং : 258 বয়স : 42 লিঙ্গ : মহিলা	CQG7634711 ফটো উপলব্ধ	26 নাম : টেপু গয়াৰী পিতাৰ নাম: ভদ্রেশ্বৰ গয়াৰী ঘৰ নং : 266 বয়স : 36 লিঙ্গ : পুৰুষ	CQG7634880 ফটো উপলব্ধ	27 নাম : মালতী নাৰ্জাৰী স্বামীৰ নাম: বৃদুৰাম নাৰ্জাৰী ঘৰ নং : 266 বয়স : 35 লিঙ্গ : মহিলা	CQG7634904 ফটো উপলব্ধ
28 নাম : শাটীলা নাৰ্জাৰী পিতাৰ নাম: মহেন্দ্ৰ নাৰ্জাৰী ঘৰ নং : 266 বয়স : 31 লিঙ্গ : মহিলা	CQG7637152 ফটো উপলব্ধ	29 নাম : ফুলেশ্বৰ বসুমতাৰী পিতাৰ নাম: চুনিৰাম বসুমতাৰী ঘৰ নং : 267 বয়স : 62 লিঙ্গ : পুৰুষ	CQG7634915 ফটো উপলব্ধ	30 নাম : চুম বসুমতাৰী স্বামীৰ নাম: ফুলেশ্বৰ বসুমতাৰী ঘৰ নং : 267 বয়স : 57 লিঙ্গ : মহিলা	CQG7634926 ফটো উপলব্ধ



<p>S 31 CQG7634948</p> <p>নাম : পহৰী বসুমতাৰী স্বামীৰ নাম: ফুলেশ্বৰ বসুমতাৰী ঘৰ নং : ২৬৭ বয়স : ৪৫ লিঙ্গ : মহিলা</p> <p>ফটো উপলব্ধ</p>	<p>32 CQG7634960</p> <p>নাম : বৰ্ণ বাস তেলেঙ্গা পিতাৰ নাম: লক্ষ্মীধৰ তেলেঙ্গা ঘৰ নং : ২৬৯ বয়স : ৫৭ লিঙ্গ : পুৰুষ</p> <p>ফটো উপলব্ধ</p>	<p>33 CQG7634971</p> <p>নাম : অনিমা তেলেঙ্গা স্বামীৰ নাম: বৰ্ণ বাস তেলেঙ্গা ঘৰ নং : ২৬৯ বয়স : ৫৩ লিঙ্গ : মহিলা</p> <p>ফটো উপলব্ধ</p>
<p>34 CQG7634982</p> <p>নাম : সন্তোষ দৈমাৰী পিতাৰ নাম: লক্ষ্মীধৰ দৈমাৰী ঘৰ নং : ২৭০ বয়স : ৫২ লিঙ্গ : পুৰুষ</p> <p>ফটো উপলব্ধ</p>	<p>35 CQG7634993</p> <p>নাম : সুমিত্ৰা দৈমাৰী স্বামীৰ নাম: সন্তোষ দৈমাৰী ঘৰ নং : ২৭০ বয়স : ৪৭ লিঙ্গ : মহিলা</p> <p>ফটো উপলব্ধ</p>	<p>36 CQG0232546</p> <p>নাম : টিংকু দৈমাৰী পিতাৰ নাম: সন্তোষ দৈমাৰী ঘৰ নং : ২৭০ বয়স : ২৯ লিঙ্গ : পুৰুষ</p> <p>ফটো উপলব্ধ</p>
<p>37 CQG0228692</p> <p>নাম : মামনি দৈমাৰী স্বামীৰ নাম: টিংকু দৈমাৰী ঘৰ নং : ২৭০ বয়স : ২৭ লিঙ্গ : মহিলা</p> <p>ফটো উপলব্ধ</p>	<p>E 38 CQG7635009</p> <p>নাম : মনু তেলেঙ্গা পিতাৰ নাম: ফাগু তেলেঙ্গা ঘৰ নং : ২৭১ বয়স : ৪৫ লিঙ্গ : পুৰুষ</p> <p>ফটো উপলব্ধ</p>	<p>39 CQG0071639</p> <p>নাম : কনক বসুমতাৰী পিতাৰ নাম: আছাৰু বসুমতাৰী ঘৰ নং : ২৭২ বয়স : ৩৪ লিঙ্গ : পুৰুষ</p> <p>ফটো উপলব্ধ</p>
<p>40 CQG7635010</p> <p>নাম : আছাৰু বসুমতাৰী পিতাৰ নাম: উপেন বসুমতাৰী ঘৰ নং : ২৭২ বয়স : ৩৪ লিঙ্গ : পুৰুষ</p> <p>ফটো উপলব্ধ</p>	<p>41 CQG7635021</p> <p>নাম : অনিমা বসুমতাৰী স্বামীৰ নাম: আছাৰু বসুমতাৰী ঘৰ নং : ২৭২ বয়স : ৩৪ লিঙ্গ : মহিলা</p> <p>ফটো উপলব্ধ</p>	<p>S2 42 CQG0071647</p> <p>নাম : বিবিকা বসুমতাৰী পিতাৰ নাম: আছাৰু বসুমতাৰী ঘৰ নং : ২৭২ বয়স : ৩৩ লিঙ্গ : মহিলা</p> <p>ফটো উপলব্ধ</p>
<p>43 CQG0232876</p> <p>নাম : পাৰ্বতি বসুমতাৰী স্বামীৰ নাম: কনক বসুমতাৰী ঘৰ নং : ২৭২ বয়স : ৩১ লিঙ্গ : মহিলা</p> <p>ফটো উপলব্ধ</p>	<p>44 CQG0514141</p> <p>নাম : বনু বসুমতাৰী পিতাৰ নাম: আছাৰু বসুমতাৰী ঘৰ নং : ২৭২ বয়স : ২৬ লিঙ্গ : মহিলা</p> <p>ফটো উপলব্ধ</p>	<p># 45 CQG7635076</p> <p>নাম : বাৰ্জেন বড়ো পিতাৰ নাম: গৌপাল বড়ো ঘৰ নং : ২৭৪ বয়স : ৫১ লিঙ্গ : পুৰুষ</p> <p>ফটো উপলব্ধ</p>
<p># 46 CQG7635087</p> <p>নাম : অঞ্জলি বড়ো স্বামীৰ নাম: বাৰ্জেন বড়ো ঘৰ নং : ২৭৪ বয়স : ৪৯ লিঙ্গ : মহিলা</p> <p>ফটো উপলব্ধ</p>	<p>S2 47 CQG0513093</p> <p>নাম : প্ৰমিলা নাৰ্জাৰী স্বামীৰ নাম: কুমাৰ নাৰ্জাৰী ঘৰ নং : ২৭৪ বয়স : ৩২ লিঙ্গ : মহিলা</p> <p>ফটো উপলব্ধ</p>	<p>S2 48 CQG0233288</p> <p>নাম : কল্পনা বড়ো পিতাৰ নাম: বাৰ্জেন বড়ো ঘৰ নং : ২৭৪ বয়স : ২৭ লিঙ্গ : মহিলা</p> <p>ফটো উপলব্ধ</p>
<p>49 CQG0529677</p> <p>নাম : হাইনা বড়ো পিতাৰ নাম: বাৰ্জেন বড়ো ঘৰ নং : ২৭৪ বয়স : ২৪ লিঙ্গ : মহিলা</p> <p>ফটো উপলব্ধ</p>	<p>50 CQG7635101</p> <p>নাম : ধনিৰাম গয়াৰী পিতাৰ নাম: নৰেশ্বৰ গয়াৰী ঘৰ নং : ২৭৬ বয়স : ৪৭ লিঙ্গ : পুৰুষ</p> <p>ফটো উপলব্ধ</p>	<p>51 CQG7635112</p> <p>নাম : কনকা গয়াৰী স্বামীৰ নাম: ধনিৰাম গয়াৰী ঘৰ নং : ২৭৬ বয়স : ৪২ লিঙ্গ : মহিলা</p> <p>ফটো উপলব্ধ</p>
<p>52 DAS0118364</p> <p>নাম : নন্দেশ্বৰ গয়াৰী পিতাৰ নাম: ধনিৰাম গয়াৰী ঘৰ নং : ২৭৬ বয়স : ১৯ লিঙ্গ : পুৰুষ</p> <p>ফটো উপলব্ধ</p>	<p>53 CQG7635123</p> <p>নাম : মনি বসুমতাৰী পিতাৰ নাম: অমৃত বসুমতাৰী ঘৰ নং : ২৭৭ বয়স : ৫২ লিঙ্গ : পুৰুষ</p> <p>ফটো উপলব্ধ</p>	<p>54 CQG7635134</p> <p>নাম : আলবিনা বসুমতাৰী স্বামীৰ নাম: মনি বসুমতাৰী ঘৰ নং : ২৭৭ বয়স : ৪৭ লিঙ্গ : মহিলা</p> <p>ফটো উপলব্ধ</p>
<p>55 CQG0377846</p> <p>নাম : জোবেল বসুমতাৰী পিতাৰ নাম: মনি বসুমতাৰী ঘৰ নং : ২৭৭ বয়স : ২৫ লিঙ্গ : পুৰুষ</p> <p>ফটো উপলব্ধ</p>	<p>56 DAS0119354</p> <p>নাম : মাধুৰী বসুমতাৰী স্বামীৰ নাম: জুৱেল বসুমতাৰী ঘৰ নং : ২৭৭ বয়স : ২৫ লিঙ্গ : মহিলা</p> <p>ফটো উপলব্ধ</p>	<p>57 CQG7635145</p> <p>নাম : অমৃত বসুমতাৰী পিতাৰ নাম: অজিত বসুমতাৰী ঘৰ নং : ২৭৮ বয়স : ৭৪ লিঙ্গ : পুৰুষ</p> <p>ফটো উপলব্ধ</p>
<p>58 CQG7635156</p> <p>নাম : চৈত্য বসুমতাৰী স্বামীৰ নাম: অমৃত বসুমতাৰী ঘৰ নং : ২৭৮ বয়স : ৭২ লিঙ্গ : মহিলা</p> <p>ফটো উপলব্ধ</p>	<p>59 CQG7635167</p> <p>নাম : ধিপ বসুমতাৰী পিতাৰ নাম: অমৃত বসুমতাৰী ঘৰ নং : ২৭৮ বয়স : ৫৫ লিঙ্গ : পুৰুষ</p> <p>ফটো উপলব্ধ</p>	<p>60 CQG7635178</p> <p>নাম : চমহাৰী বসুমতাৰী স্বামীৰ নাম: বিপূ বসুমতাৰী ঘৰ নং : ২৭৮ বয়স : ৪৭ লিঙ্গ : মহিলা</p> <p>ফটো উপলব্ধ</p>



E 61 নাম : জোনা বসুমতাৰী পিতাৰ নাম : অমৃত বসুমতাৰী ঘৰ নং : 295 বয়স : 37 লিঙ্গ : পুৰুষ	CQG7635189 ফটো উপলব্ধ	S 62 নাম : বেন বসুমতাৰী পিতাৰ নাম : অমৃত বসুমতাৰী ঘৰ নং : 295 বয়স : 34 লিঙ্গ : মহিলা	CQG7635190 ফটো উপলব্ধ	63 নাম : ব্ৰিঞ্জনা বসুমতাৰী পিতাৰ নাম : দিপ বসুমতাৰী ঘৰ নং : 295 বয়স : 30 লিঙ্গ : মহিলা	CQG0233668 ফটো উপলব্ধ
64 নাম : ফ্ৰানচিছ বসুমতাৰী পিতাৰ নাম : দিপ বসুমতাৰী ঘৰ নং : 295 বয়স : 28 লিঙ্গ : পুৰুষ	CQG0233635 ফটো উপলব্ধ	65 নাম : জীৱন প্ৰধান পিতাৰ নাম : ৰাজকুমাৰ প্ৰধান ঘৰ নং : 278 বয়স : 22 লিঙ্গ : পুৰুষ	DAS0077149 ফটো উপলব্ধ	66 নাম : নেহা প্ৰধান পিতাৰ নাম : ৰাজকুমাৰ প্ৰধান ঘৰ নং : 278 বয়স : 21 লিঙ্গ : মহিলা	DAS0077214 ফটো উপলব্ধ
67 নাম : ধনশ্ৰী বসুমতাৰী স্বামীৰ নাম : বানেশ্বৰ বসুমতাৰী ঘৰ নং : 295 বয়স : 77 লিঙ্গ : মহিলা	CQG7635214 ফটো উপলব্ধ	68 নাম : মহেশ্বৰ বসুমতাৰী পিতাৰ নাম : বানেশ্বৰ বসুমতাৰী ঘৰ নং : 279 বয়স : 38 লিঙ্গ : পুৰুষ	CQG0302273 ফটো উপলব্ধ	69 নাম : দুলানী বসুমতাৰী স্বামীৰ নাম : মহেশ্বৰ বসুমতাৰী ঘৰ নং : 295 বয়স : 37 লিঙ্গ : মহিলা	CQG1391440 ফটো উপলব্ধ
70 নাম : বিৰসিং বসুমতাৰী পিতাৰ নাম : চলিৰাম বসুমতাৰী ঘৰ নং : 295 বয়স : 35 লিঙ্গ : পুৰুষ	CQG7635225 ফটো উপলব্ধ	71 নাম : দুলানী বসুমতাৰী স্বামীৰ নাম : মহেশ্বৰ বসুমতাৰী ঘৰ নং : 295 বয়স : 27 লিঙ্গ : মহিলা	CQG1391531 ফটো উপলব্ধ	72 নাম : সুনিল বসুমতাৰী পিতাৰ নাম : দেবেন বসুমতাৰী ঘৰ নং : 279 বয়স : 20 লিঙ্গ : পুৰুষ	DAS0131953 ফটো উপলব্ধ
73 নাম : বিমল্য হাজোৱাৰী স্বামীৰ নাম : পহেশ্বৰ হাজোৱাৰী ঘৰ নং : 280 বয়স : 82 লিঙ্গ : মহিলা	CQG7635247 ফটো উপলব্ধ	74 নাম : অজৰুসিং মুছাহাৰী পিতাৰ নাম : ফাৰ্মিন বাগলাৰী ঘৰ নং : 280 বয়স : 62 লিঙ্গ : পুৰুষ	CQG7635236 ফটো উপলব্ধ	75 নাম : বীৰসিং বাগলাৰী পিতাৰ নাম : ফাৰ্মিন বাগলাৰী ঘৰ নং : 280 বয়স : 43 লিঙ্গ : পুৰুষ	CQG7635258 ফটো উপলব্ধ
76 নাম : চৰনী মুছাহাৰী স্বামীৰ নাম : বাৰ্শিং মুছাহাৰী ঘৰ নং : 280 বয়স : 42 লিঙ্গ : মহিলা	CQG0306233 ফটো উপলব্ধ	77 নাম : ছমেলী বাগলাৰী স্বামীৰ নাম : বিৰ সিং বাগলাৰী ঘৰ নং : 280 বয়স : 39 লিঙ্গ : মহিলা	CQG0234427 ফটো উপলব্ধ	78 নাম : বাৰসিং মুছাহাৰী মাতৃৰ নাম : বেংগী বাগলাৰী ঘৰ নং : 280 বয়স : 34 লিঙ্গ : পুৰুষ	CQG7635269 ফটো উপলব্ধ
79 নাম : শৌমখৰ মুছাহাৰী পিতাৰ নাম : বাৰ্শিং মুছাহাৰী ঘৰ নং : 280 বয়স : 28 লিঙ্গ : পুৰুষ	CQG0514539 ফটো উপলব্ধ	80 নাম : কলেন হাজোৱাৰী মাতৃৰ নাম : বিমলী হাজোৱাৰী ঘৰ নং : 280 বয়স : 26 লিঙ্গ : পুৰুষ	CQG0234468 ফটো উপলব্ধ	81 নাম : জৰিমেন বাগলাৰী পিতাৰ নাম : বাৰ্শিং বাগলাৰী ঘৰ নং : 280 বয়স : 21 লিঙ্গ : পুৰুষ	DAS0106096 ফটো উপলব্ধ
82 নাম : আন্দা ব্ৰহ্ম পিতাৰ নাম : মানিক ব্ৰহ্ম ঘৰ নং : 281 বয়স : 42 লিঙ্গ : পুৰুষ	CQG7635270 ফটো উপলব্ধ	83 নাম : বিনা ব্ৰহ্ম স্বামীৰ নাম : আন্দা ব্ৰহ্ম ঘৰ নং : 281 বয়স : 39 লিঙ্গ : মহিলা	CQG7635281 ফটো উপলব্ধ	# 84 নাম : জোনাকী বসুমতাৰী স্বামীৰ নাম : ফাওল বসুমতাৰী ঘৰ নং : 280 বয়স : 48 লিঙ্গ : মহিলা	CQG7635327 ফটো উপলব্ধ
S2 85 নাম : কবিতা বসুমতাৰী স্বামীৰ নাম : চিমন বসুমতাৰী ঘৰ নং : 283 বয়স : 26 লিঙ্গ : মহিলা	CQG0514679 ফটো উপলব্ধ	# 86 নাম : চিমন বসুমতাৰী পিতাৰ নাম : পাওল বসুমতাৰী ঘৰ নং : 283 বয়স : 26 লিঙ্গ : পুৰুষ	CQG0308205 ফটো উপলব্ধ	# 87 নাম : হাবাশী বসুমতাৰী স্বামীৰ নাম : হাৰাংগী বসুমতাৰী ঘৰ নং : 288 বয়স : 60 লিঙ্গ : মহিলা	CQG7635349 ফটো উপলব্ধ
88 নাম : নুমদী বসুমতাৰী স্বামীৰ নাম : মোহন বসুমতাৰী ঘৰ নং : 286 বয়স : 58 লিঙ্গ : মহিলা	CQG7635383 ফটো উপলব্ধ	89 নাম : মামনি বসুমতাৰী পিতাৰ নাম : মোহন বসুমতাৰী ঘৰ নং : 286 বয়স : 33 লিঙ্গ : মহিলা	CQG7635407 ফটো উপলব্ধ	# 90 নাম : বিৰবাইটী বসুমতাৰী স্বামীৰ নাম : বৃষ্টি বসুমতাৰী ঘৰ নং : 287 বয়স : 56 লিঙ্গ : মহিলা	CQG7635418 ফটো উপলব্ধ



# 91 নাম : ফৰলুছ বসুমতাৰী পিতাৰ নাম: বৃষ্টি বসুমতাৰী ঘৰ নং : 287 বয়স : 35 লিঙ্গ : পুৰুষ	CQG0514505 ফটো উপলব্ধ	92 নাম : মৌজোমশ্ৰী বসুমতাৰী স্বামীৰ নাম: ফাওলুছ বসুমতাৰী ঘৰ নং : 289 বয়স : 24 লিঙ্গ : মহিলা	CQG1391457 ফটো উপলব্ধ	93 নাম : বাবা বসুমতাৰী পিতাৰ নাম: ধমেশ্বৰ বসুমতাৰী ঘৰ নং : 288 বয়স : 55 লিঙ্গ : পুৰুষ	CQG7635430 ফটো উপলব্ধ
94 নাম : আংখালী বসুমতাৰী স্বামীৰ নাম: বাবা বসুমতাৰী ঘৰ নং : 288 বয়স : 48 লিঙ্গ : মহিলা	CQG7635441 ফটো উপলব্ধ	95 নাম : নিৰ্মল বসুমতাৰী পিতাৰ নাম: বামেশ্বৰ বসুমতাৰী ঘৰ নং : 288 বয়স : 48 লিঙ্গ : পুৰুষ	DAS0077206 ফটো উপলব্ধ	S2 96 নাম : এচিয় বসুমতাৰী পিতাৰ নাম: ধমেশ্বৰ বসুমতাৰী ঘৰ নং : 288 বয়স : 45 লিঙ্গ : পুৰুষ	CQG7635463 ফটো উপলব্ধ
S2 97 নাম : লেবিনু বসুমতাৰী পিতাৰ নাম: ধমেশ্বৰ বসুমতাৰী ঘৰ নং : 288 বয়স : 35 লিঙ্গ : পুৰুষ	CQG7635452 ফটো উপলব্ধ	98 নাম : বেজিনা বসুমতাৰী পিতাৰ নাম: বাবা বসুমতাৰী ঘৰ নং : 288 বয়স : 20 লিঙ্গ : মহিলা	DAS0117473 ফটো উপলব্ধ	# 99 নাম : ভাৰতী নাৰ্জাৰী পিতাৰ নাম: মহেন্দ্ৰ দৈমাৰী ঘৰ নং : 289 বয়স : 52 লিঙ্গ : মহিলা	CQG0461574 ফটো উপলব্ধ
100 নাম : হেমালী নাৰ্জাৰী স্বামীৰ নাম: অনিল নাৰ্জাৰী ঘৰ নং : 289 বয়স : 49 লিঙ্গ : মহিলা	CQG7635532 ফটো উপলব্ধ	# 101 নাম : গনেশ নাৰ্জাৰী পিতাৰ নাম: কমলেশ্বৰ নাৰ্জাৰী ঘৰ নং : 289 বয়স : 44 লিঙ্গ : পুৰুষ	CQG0461491 ফটো উপলব্ধ	102 নাম : অনিল নাৰ্জাৰী পিতাৰ নাম: মনো নাৰ্জাৰী ঘৰ নং : 289 বয়স : 41 লিঙ্গ : পুৰুষ	CQG7635509 ফটো উপলব্ধ
S 103 নাম : নৰেন নাৰ্জাৰী পিতাৰ নাম: মনো নাৰ্জাৰী ঘৰ নং : 289 বয়স : 89 লিঙ্গ : পুৰুষ	CQG7635510 ফটো উপলব্ধ	E 104 নাম : তিলক বসুমতাৰী পিতাৰ নাম: বাপেশ্বৰ বসুমতাৰী ঘৰ নং : 289 বয়স : 82 লিঙ্গ : পুৰুষ	CQG7635543 ফটো উপলব্ধ	S 105 নাম : প্ৰশান্ত বসুমতাৰী পিতাৰ নাম: তিলক বসুমতাৰী ঘৰ নং : 289 বয়স : 45 লিঙ্গ : পুৰুষ	CQG7635565 ফটো উপলব্ধ
S 106 নাম : অনন্ত বসুমতাৰী পিতাৰ নাম: তিলক বসুমতাৰী ঘৰ নং : 289 বয়স : 41 লিঙ্গ : পুৰুষ	CQG7635576 ফটো উপলব্ধ	S 107 নাম : দিগন্ত বসুমতাৰী পিতাৰ নাম: তিলক বসুমতাৰী ঘৰ নং : 289 বয়স : 37 লিঙ্গ : পুৰুষ	CQG7635587 ফটো উপলব্ধ	108 নাম : মনি বসুমতাৰী স্বামীৰ নাম: দিগন্ত বসুমতাৰী ঘৰ নং : 289 বয়স : 35 লিঙ্গ : মহিলা	CQG7635601 ফটো উপলব্ধ
109 নাম : বিজয় বসুমতাৰী পিতাৰ নাম: ধীৰেণ বসুমতাৰী ঘৰ নং : 291 বয়স : 57 লিঙ্গ : পুৰুষ	CQG7635612 ফটো উপলব্ধ	110 নাম : ৰঞ্জিতা বসুমতাৰী স্বামীৰ নাম: বিজয় বসুমতাৰী ঘৰ নং : 291 বয়স : 52 লিঙ্গ : মহিলা	CQG7635623 ফটো উপলব্ধ	111 নাম : ৰাহুল দৈমাৰী পিতাৰ নাম: নাথুৰাম দৈমাৰী ঘৰ নং : 291 বয়স : 47 লিঙ্গ : পুৰুষ	CQG0514489 ফটো উপলব্ধ
112 নাম : প্ৰমীলা দৈমাৰী স্বামীৰ নাম: ৰাহুল দৈমাৰী ঘৰ নং : 291 বয়স : 38 লিঙ্গ : মহিলা	CQG1372002 ফটো উপলব্ধ	113 নাম : দীপক বসুমতাৰী পিতাৰ নাম: বিজয় বসুমতাৰী ঘৰ নং : 291 বয়স : 26 লিঙ্গ : মহিলা	CQG0302315 ফটো উপলব্ধ	114 নাম : নিগম বসুমতাৰী পিতাৰ নাম: বিজয় বসুমতাৰী ঘৰ নং : 291 বয়স : 22 লিঙ্গ : পুৰুষ	DAS0026245 ফটো উপলব্ধ
115 নাম : পম্পী খাকলাৰী বসুমতাৰী স্বামীৰ নাম: নিগম বসুমতাৰী ঘৰ নং : 291 বয়স : 22 লিঙ্গ : মহিলা	DAS0132662 ফটো উপলব্ধ	116 নাম : বিচিত্ৰা ৰাভা পিতাৰ নাম: লাবান্জা ৰাভা ঘৰ নং : 292 বয়স : 59 লিঙ্গ : পুৰুষ	CQG7635634 ফটো উপলব্ধ	117 নাম : নৰ্মদা ৰাভা স্বামীৰ নাম: বিচিত্ৰ ৰাভা ঘৰ নং : 292 বয়স : 50 লিঙ্গ : মহিলা	CQG7635645 ফটো উপলব্ধ
118 নাম : বাপকন ৰাভা পিতাৰ নাম: বিচিত্ৰ ৰাভা ঘৰ নং : 292 বয়স : 29 লিঙ্গ : পুৰুষ	CQG0131474 ফটো উপলব্ধ	119 নাম : দিপক ৰাভা পিতাৰ নাম: বিচিত্ৰ ৰাভা ঘৰ নং : 292 বয়স : 26 লিঙ্গ : পুৰুষ	CQG0302422 ফটো উপলব্ধ	# 120 নাম : নিৰন বসুমতাৰী পিতাৰ নাম: ফৰেন বসুমতাৰী ঘৰ নং : 292 বয়স : 37 লিঙ্গ : পুৰুষ	CQG7635656 ফটো উপলব্ধ



# 121 নাম : চন্দ্ৰাচি বসুমতাৰী স্বামীৰ নাম : নিৰ্ৰন বসুমতাৰী ঘৰ নং : ২৯৩ বয়স : 47 লিঙ্গ : মহিলা	CQG7635667 ফটো উপলব্ধ	122 নাম : ধৰ্মেশ্বৰ ৰাভা পিতাৰ নাম : বিাচঞা ৰাভা ঘৰ নং : 293 বয়স : 35 লিঙ্গ : পুৰুষ	CQG0236745 ফটো উপলব্ধ	# 123 নাম : হাকিম বসুমতাৰি পিতাৰ নাম : নিৰ্ৰন বসুমতাৰী ঘৰ নং : ২৯৩ বয়স : 31 লিঙ্গ : পুৰুষ	CQG0236885 ফটো উপলব্ধ
# 124 নাম : বজনতি বসুমতাৰী পিতাৰ নাম : নিৰ্ৰন বসুমতাৰী ঘৰ নং : ২৯৩ বয়স : 30 লিঙ্গ : মহিলা	CQG0236935 ফটো উপলব্ধ	125 নাম : চুচিলা বসুমতাৰী পিতাৰ নাম : নিৰ্ৰন বসুমতাৰী ঘৰ নং : 293 বয়স : 24 লিঙ্গ : মহিলা	DAS0067678 ফটো উপলব্ধ	# 126 নাম : চৰনজিত বসুমতাৰী পিতাৰ নাম : ফৰেল বসুমতাৰী ঘৰ নং : ২৯৪ বয়স : 45 লিঙ্গ : পুৰুষ	CQG7635690 ফটো উপলব্ধ
# 127 নাম : মাকনি বসুমতাৰী স্বামীৰ নাম : চৰনজিত বসুমতাৰী ঘৰ নং : ২৯৪ বয়স : 43 লিঙ্গ : মহিলা	CQG7635703 ফটো উপলব্ধ	# 128 নাম : বিষ্ণু বসুমতাৰী পিতাৰ নাম : লাউগা বসুমতাৰী ঘৰ নং : 254 বয়স : 29 লিঙ্গ : পুৰুষ	CQG0077826 ফটো উপলব্ধ	# 129 নাম : মলোতী বসুমতাৰী স্বামীৰ নাম : বিষ্ণু বসুমতাৰী ঘৰ নং : 254 বয়স : 26 লিঙ্গ : মহিলা	CQG1289149 ফটো উপলব্ধ
130 নাম : দৈঠোন বসুমতাৰী পিতাৰ নাম : চৰঞ্জীত বসুমতাৰী ঘৰ নং : 294 বয়স : 26 লিঙ্গ : পুৰুষ	DAS0118349 ফটো উপলব্ধ	131 নাম : লৈঠি বসুমতাৰী পিতাৰ নাম : চৰঞ্জীত বসুমতাৰী ঘৰ নং : 294 বয়স : 21 লিঙ্গ : পুৰুষ	DAS0118356 ফটো উপলব্ধ	# 132 নাম : চম্পা হাজোৱাৰী স্বামীৰ নাম : অশোক হাজোৱাৰী ঘৰ নং : 295 বয়স : 39 লিঙ্গ : মহিলা	CQG7635736 ফটো উপলব্ধ
# 133 নাম : নিজেম হাজোৱাৰী পিতাৰ নাম : অশোক হাজোৱাৰী ঘৰ নং : 295 বয়স : 25 লিঙ্গ : পুৰুষ	CQG1369883 ফটো উপলব্ধ	# 134 নাম : ৰবিন গয়াৰী পিতাৰ নাম : নৰেন গয়াৰী ঘৰ নং : 296 বয়স : 38 লিঙ্গ : পুৰুষ	CQG7635770 ফটো উপলব্ধ	135 নাম : বিবাৰী গয়াৰী স্বামীৰ নাম : ৰবিন গয়াৰী ঘৰ নং : 296 বয়স : 36 লিঙ্গ : মহিলা	DAS0077198 ফটো উপলব্ধ
# 136 নাম : জনে বসুমতাৰী স্বামীৰ নাম : চুনিল বসুমতাৰী ঘৰ নং : ২৯৭ বয়স : 37 লিঙ্গ : মহিলা	CQG7635816 ফটো উপলব্ধ	# 137 নাম : লিলী বসুমতাৰী পিতাৰ নাম : সুনীল বসুমতাৰী ঘৰ নং : 297 বয়স : 27 লিঙ্গ : মহিলা	CQG0302430 ফটো উপলব্ধ	138 নাম : দেবো বসুমতাৰী পিতাৰ নাম : চুনিল বসুমতাৰী ঘৰ নং : ২৯৭ বয়স : 26 লিঙ্গ : পুৰুষ	CQG0237867 ফটো উপলব্ধ
139 নাম : আঞ্জিমা বসুমতাৰী স্বামীৰ নাম : দেব বসুমতাৰী ঘৰ নং : 297 বয়স : 26 লিঙ্গ : মহিলা	DAS0026252 ফটো উপলব্ধ	#2 140 নাম : চন্দ্ৰাৰ নাৰ্জাৰী পিতাৰ নাম : আনঠেং নাৰ্জাৰী ঘৰ নং : 298 বয়স : 33 লিঙ্গ : পুৰুষ	CQG7637016 ফটো উপলব্ধ	# 141 নাম : কুমাৰী নাৰ্জাৰী পিতাৰ নাম : বিৰেন নাৰ্জাৰী ঘৰ নং : 298 বয়স : 35 লিঙ্গ : পুৰুষ	CQG7635861 ফটো উপলব্ধ
142 নাম : ৰংজালী বসুমতাৰী স্বামীৰ নাম : কুমাৰ নাৰ্জাৰী ঘৰ নং : 298 বয়স : 20 লিঙ্গ : মহিলা	DAS0106187 ফটো উপলব্ধ	E 143 নাম : জিমুনী মাৰাক স্বামীৰ নাম : কালোচ মাৰাক ঘৰ নং : ৩০০ বয়স : ৪২ লিঙ্গ : মহিলা	CQG7635883 ফটো উপলব্ধ	144 নাম : চুকলাচ মাৰাক পিতাৰ নাম : কালোচ মাৰাক ঘৰ নং : ৩০০ বয়স : 57 লিঙ্গ : পুৰুষ	CQG7635894 ফটো উপলব্ধ
145 নাম : চুচিলা মাৰাক পিতাৰ নাম : কালোচ মাৰাক ঘৰ নং : ৩০০ বয়স : 42 লিঙ্গ : মহিলা	CQG7635907 ফটো উপলব্ধ	146 নাম : ধনেশ্বৰ মাৰাক পিতাৰ নাম : কচিন্দ্র মাৰাক ঘৰ নং : ৩০১ বয়স : 86 লিঙ্গ : পুৰুষ	CQG7635918 ফটো উপলব্ধ	147 নাম : চম্পা মাৰাক স্বামীৰ নাম : ধনেশ্বৰ মাৰাক ঘৰ নং : ৩০১ বয়স : 82 লিঙ্গ : মহিলা	CQG7635929 ফটো উপলব্ধ
S2 148 নাম : জহন মাৰাক পিতাৰ নাম : ধনেশ্বৰ মাৰাক ঘৰ নং : ৩০১ বয়স : 35 লিঙ্গ : পুৰুষ	CQG7635941 ফটো উপলব্ধ	S2 149 নাম : জিলাৰ চাংমা পিতাৰ নাম : গিয়না চাংমা ঘৰ নং : ৩০১ বয়স : 30 লিঙ্গ : পুৰুষ	CQG0529586 ফটো উপলব্ধ	# 150 নাম : অনিল মাৰাক পিতাৰ নাম : ধনেশ্বৰ মাৰাক ঘৰ নং : 301 বয়স : 27 লিঙ্গ : পুৰুষ	CQG0529651 ফটো উপলব্ধ



# 151 নাম : হেৰনী সাংমা পিতাৰ নাম: ধনেশ্বৰ মাৰাক ঘৰ নং : 301 বয়স : 23 লিঙ্গ : মহিলা	CQG1372515 ফটো উপলব্ধ	152 নাম : এলিজা মাৰাক পিতাৰ নাম: মিৰশ চাংমা ঘৰ নং : 301 বয়স : 20 লিঙ্গ : মহিলা	DAS0106120 ফটো উপলব্ধ	153 নাম : এলিচন মাৰাক পিতাৰ নাম: নিৰঞ্জন মাৰাক ঘৰ নং : 302 বয়স : 47 লিঙ্গ : পুৰুষ	CQG7635952 ফটো উপলব্ধ
154 নাম : চমাৰী মাৰাক স্বামীৰ নাম: এলিচন মাৰাক ঘৰ নং : 302 বয়স : 42 লিঙ্গ : মহিলা	CQG7635963 ফটো উপলব্ধ	155 নাম : মাকদালী মাৰাক অন্যান্য: চমাৰী মাৰাক ঘৰ নং : 302 বয়স : 26 লিঙ্গ : মহিলা	CQG0377879 ফটো উপলব্ধ	156 নাম : চুন মাৰাক মাতৃৰ নাম: ছোমাৰী মাৰাক ঘৰ নং : 302 বয়স : 22 লিঙ্গ : পুৰুষ	CQG1369933 ফটো উপলব্ধ
157 নাম : নিৰলা চাংমা স্বামীৰ নাম: মিনেন চাংমা ঘৰ নং : 303 বয়স : 63 লিঙ্গ : মহিলা	CQG7635985 ফটো উপলব্ধ	158 নাম : মিনেন চাংমা পিতাৰ নাম: দিনেশ চাংমা ঘৰ নং : 303 বয়স : 63 লিঙ্গ : পুৰুষ	CQG7635974 ফটো উপলব্ধ	159 নাম : লিপচন মাৰাক পিতাৰ নাম: মিনেন চাংমা ঘৰ নং : 303 বয়স : 32 লিঙ্গ : পুৰুষ	CQG0456228 ফটো উপলব্ধ
160 নাম : চলিতা মাৰাক পিতাৰ নাম: মিনেন চাংমা ঘৰ নং : 303 বয়স : 29 লিঙ্গ : মহিলা	CQG0239806 ফটো উপলব্ধ	161 নাম : পিলাত মাৰাক পিতাৰ নাম: আইনট মাৰাক ঘৰ নং : 305 বয়স : 47 লিঙ্গ : পুৰুষ	CQG7636057 ফটো উপলব্ধ	162 নাম : কুলানী মাৰাক স্বামীৰ নাম: পিলাতি মাৰাক ঘৰ নং : 305 বয়স : 42 লিঙ্গ : মহিলা	CQG7636068 ফটো উপলব্ধ
163 নাম : পিটিলী সাংগমা পিতাৰ নাম: পিলাট সাংগমা ঘৰ নং : 305 বয়স : 29 লিঙ্গ : মহিলা	CQG1294008 ফটো উপলব্ধ	164 নাম : মদিনা মাৰাক পিতাৰ নাম: আলিচন মাৰাক ঘৰ নং : 306 বয়স : 53 লিঙ্গ : পুৰুষ	CQG7636079 ফটো উপলব্ধ	165 নাম : সনিতা মাৰাক স্বামীৰ নাম: মদিনা মাৰাক ঘৰ নং : 306 বয়স : 47 লিঙ্গ : মহিলা	CQG7636080 ফটো উপলব্ধ
166 নাম : লৰেন্স চাংমা পিতাৰ নাম: বিভাচন মাৰাক ঘৰ নং : 306 বয়স : 36 লিঙ্গ : পুৰুষ	DAS0077248 ফটো উপলব্ধ	167 নাম : অলপনা মাৰাক পিতাৰ নাম: মদিনা মাৰাক ঘৰ নং : 306 বয়স : 30 লিঙ্গ : মহিলা	CQG7639896 ফটো উপলব্ধ	168 নাম : মাৰিনা মাৰাক পিতাৰ নাম: মদিনা মাৰাক ঘৰ নং : 306 বয়স : 26 লিঙ্গ : মহিলা	CQG0308411 ফটো উপলব্ধ
169 নাম : ফ্ৰান্সিস মাৰাক পিতাৰ নাম: মদিনা মাৰাক ঘৰ নং : 306 বয়স : 25 লিঙ্গ : পুৰুষ	CQG0308502 ফটো উপলব্ধ	170 নাম : কাৰ্তিক চাংমা পিতাৰ নাম: দিনেশ চাংমা ঘৰ নং : 308 বয়স : 51 লিঙ্গ : পুৰুষ	CQG7636115 ফটো উপলব্ধ	171 নাম : হস্তীনা চাংমা স্বামীৰ নাম: কাৰ্তিক চাংমা ঘৰ নং : 308 বয়স : 47 লিঙ্গ : মহিলা	CQG7636126 ফটো উপলব্ধ
172 নাম : সুকাৰ চাংমা পিতাৰ নাম: পাটি মাৰাক ঘৰ নং : 308 বয়স : 30 লিঙ্গ : পুৰুষ	CQG0377903 ফটো উপলব্ধ	E 173 নাম : প্ৰমিলা সাংমা স্বামীৰ নাম: সোকেৰ সাংমা ঘৰ নং : 308 বয়স : 29 লিঙ্গ : মহিলা	CQG0131375 ফটো উপলব্ধ	174 নাম : কৰনিলোচ মাৰাক পিতাৰ নাম: কাৰ্তিক সাংমা ঘৰ নং : 308 বয়স : 28 লিঙ্গ : পুৰুষ	CQG0131615 ফটো উপলব্ধ
175 নাম : ববিলা মাৰাক পিতাৰ নাম: ধিৰেন্দ্ৰ মাৰাক ঘৰ নং : 309 বয়স : 35 লিঙ্গ : মহিলা	CQG7636160 ফটো উপলব্ধ	S2 176 নাম : চুনিল মাৰাক পিতাৰ নাম: ধিৰেন্দ্ৰ মাৰাক ঘৰ নং : 309 বয়স : 35 লিঙ্গ : পুৰুষ	CQG7636171 ফটো উপলব্ধ	S2 177 নাম : সঞ্জয় মাৰাক পিতাৰ নাম: নিতিন মাৰাক ঘৰ নং : 309 বয়স : 33 লিঙ্গ : পুৰুষ	CQG0240598 ফটো উপলব্ধ
178 নাম : মাতিয় চাংমা পিতাৰ নাম: ধিৰেন্দ্ৰ মাৰাক ঘৰ নং : 309 বয়স : 25 লিঙ্গ : পুৰুষ	CQG0308452 ফটো উপলব্ধ	179 নাম : মনিকা চাংমা পিতাৰ নাম: পুসেন মাৰাক ঘৰ নং : 310 বয়স : 34 লিঙ্গ : মহিলা	CQG7636217 ফটো উপলব্ধ	180 নাম : ব্ৰালিচন মাৰাক পিতাৰ নাম: অতিন্দ্ৰ সাংমা ঘৰ নং : 310 বয়স : 27 লিঙ্গ : পুৰুষ	CQG0131565 ফটো উপলব্ধ



181 নাম : চন্ডোচ চংমা পিতাৰ নাম: মহেন্দ্ৰ চংমা ঘৰ নং : ৩১১ বয়স : 86 লিঙ্গ : পুৰুষ	CQG7636228 ফটো উপলব্ধ	182 নাম : প্ৰতিলা মাৰাক স্বামীৰ নাম: চন্ডোচ চংমা ঘৰ নং : ৩১১ বয়স : 75 লিঙ্গ : মহিলা	CQG7636239 ফটো উপলব্ধ	183 নাম : কুমাৰী মাৰাক পিতাৰ নাম: চন্ডোচ চংমা ঘৰ নং : ৩১১ বয়স : 52 লিঙ্গ : মহিলা	CQG7636240 ফটো উপলব্ধ
184 নাম : আকেচন চাংমা পিতাৰ নাম: চন্ডোচ চাংমা ঘৰ নং : ৩১১ বয়স : 34 লিঙ্গ : পুৰুষ	CQG7636273 ফটো উপলব্ধ	185 নাম : পুৰনিয়া চাংমা মাতৃৰ নাম: নিশি মাৰাক ঘৰ নং : ৩১২ বয়স : 29 লিঙ্গ : মহিলা	CQG0241919 ফটো উপলব্ধ	186 নাম : অমৃত চাংমা পিতাৰ নাম: খগেন চাংমা ঘৰ নং : ৩১৩ বয়স : 34 লিঙ্গ : পুৰুষ	CQG7636364 ফটো উপলব্ধ
187 নাম : চুপিয়া চাংমা স্বামীৰ নাম: অমৃত চাংমা ঘৰ নং : ৩১৩ বয়স : 29 লিঙ্গ : মহিলা	CQG0242289 ফটো উপলব্ধ	188 নাম : বাৰতি চাংমা পিতাৰ নাম: খগেন চাংমা ঘৰ নং : ৩১৩ বয়স : 28 লিঙ্গ : মহিলা	CQG0242347 ফটো উপলব্ধ	189 নাম : কবিন্দ্ৰ মাৰাক পিতাৰ নাম: লক্ষী মাৰাক ঘৰ নং : ৩১৪ বয়স : 77 লিঙ্গ : পুৰুষ	CQG7636375 ফটো উপলব্ধ
190 নাম : মালত মাৰাক স্বামীৰ নাম: কবিন্দ্ৰ মাৰাক ঘৰ নং : ৩১৪ বয়স : 72 লিঙ্গ : মহিলা	CQG7636386 ফটো উপলব্ধ	S2 191 নাম : প্ৰতাপ মাৰাক পিতাৰ নাম: কবিন্দ্ৰ মাৰাক ঘৰ নং : ৩১৪ বয়স : 44 লিঙ্গ : পুৰুষ	CQG0242446 ফটো উপলব্ধ	S2 192 নাম : সাপিৰা মাৰাক স্বামীৰ নাম: প্ৰতাপ মাৰাক ঘৰ নং : ৩১৪ বয়স : 41 লিঙ্গ : মহিলা	CQG0242479 ফটো উপলব্ধ
193 নাম : মিৰিমা মাৰাক স্বামীৰ নাম: উইলছন মাৰাক ঘৰ নং : ৩১৪ বয়স : 36 লিঙ্গ : মহিলা	CQG0461541 ফটো উপলব্ধ	194 নাম : প্ৰনেন চাংমা পিতাৰ নাম: কবিন্দ্ৰ মাৰাক ঘৰ নং : ৩১৪ বয়স : 35 লিঙ্গ : পুৰুষ	CQG7636400 ফটো উপলব্ধ	195 নাম : উইলছন মাৰাক পিতাৰ নাম: কবিন্দ্ৰ মাৰাক ঘৰ নং : 314 বয়স : 29 লিঙ্গ : পুৰুষ	CQG0302331 ফটো উপলব্ধ
196 নাম : আগাষ্টিন মাৰাক পিতাৰ নাম: কবিন্দ্ৰ মাৰাক ঘৰ নং : ৩১৪ বয়স : 26 লিঙ্গ : পুৰুষ	CQG0456160 ফটো উপলব্ধ	197 নাম : প্ৰকাশ মাৰাক পিতাৰ নাম: কবিন্দ্ৰ মাৰাক ঘৰ নং : 314 বয়স : 19 লিঙ্গ : পুৰুষ	DAS0119685 ফটো উপলব্ধ	198 নাম : তাক্কা চাংমা পিতাৰ নাম: নৰিন চাংমা ঘৰ নং : ৩১৫ বয়স : 47 লিঙ্গ : পুৰুষ	CQG7636411 ফটো উপলব্ধ
199 নাম : এঞ্জেল চাংমা স্বামীৰ নাম: চাক্কা চাংমা ঘৰ নং : ৩১৫ বয়স : 42 লিঙ্গ : মহিলা	CQG7636422 ফটো উপলব্ধ	200 নাম : দমিনিক সাংমা পিতাৰ নাম: তাক্কা সাংমা ঘৰ নং : ৩১৫ বয়স : 28 লিঙ্গ : পুৰুষ	CQG0131441 ফটো উপলব্ধ	201 নাম : নৰিন চাংমা পিতাৰ নাম: থাক্কা চাংমা ঘৰ নং : ৩১৫ বয়স : 26 লিঙ্গ : মহিলা	CQG0529644 ফটো উপলব্ধ
202 নাম : পাজিত মাৰাক পিতাৰ নাম: খোকা মাৰাক ঘৰ নং : ৩১৬ বয়স : 57 লিঙ্গ : পুৰুষ	CQG7636433 ফটো উপলব্ধ	203 নাম : গুপন মাৰাক স্বামীৰ নাম: পাজিত মাৰাক ঘৰ নং : ৩১৬ বয়স : 54 লিঙ্গ : মহিলা	CQG7636444 ফটো উপলব্ধ	204 নাম : জীৰলা চাংমা পিতাৰ নাম: পাজিত মাৰাক ঘৰ নং : ৩১৬ বয়স : 37 লিঙ্গ : মহিলা	CQG7636477 ফটো উপলব্ধ
205 নাম : বাৰনাছন চাংমা পিতাৰ নাম: পাজিত মাৰাক ঘৰ নং : ৩১৬ বয়স : 36 লিঙ্গ : পুৰুষ	CQG0242818 ফটো উপলব্ধ	S2 206 নাম : বিজয় মাৰাক পিতাৰ নাম: পাজিত মাৰাক ঘৰ নং : ৩১৬ বয়স : 35 লিঙ্গ : পুৰুষ	CQG0242727 ফটো উপলব্ধ	207 নাম : ব্ৰেনিতা চাংমা পিতাৰ নাম: পাজিত মাৰাক ঘৰ নং : 316 বয়স : 23 লিঙ্গ : মহিলা	DAS0118133 ফটো উপলব্ধ
208 নাম : তাৰচিন মাৰাক পিতাৰ নাম: মগেন মাৰাক ঘৰ নং : ৩১৭ বয়স : 85 লিঙ্গ : পুৰুষ	CQG7636488 ফটো উপলব্ধ	209 নাম : চপন মাৰাক স্বামীৰ নাম: তাৰচিন মাৰাক ঘৰ নং : ৩১৭ বয়স : 77 লিঙ্গ : মহিলা	CQG7636499 ফটো উপলব্ধ	210 নাম : পুচেন মাৰাক পিতাৰ নাম: তাৰচিন মাৰাক ঘৰ নং : ৩১৭ বয়স : 45 লিঙ্গ : পুৰুষ	CQG7636502 ফটো উপলব্ধ



211	CQG0131524	ফটো উপলব্ধ	212	CQG0425009	ফটো উপলব্ধ	213	CQG0377861	ফটো উপলব্ধ
নাম : ববিন সাংমা পিতাৰ নাম: ফাৰাসিং মাৰাক ঘৰ নং : 329 বয়স : 28 লিঙ্গ : পুৰুষ			নাম : অঞ্জিলা চাংমা পিতাৰ নাম: তৰসিংহ মাৰাক ঘৰ নং : 329 বয়স : 27 লিঙ্গ : মহিলা			নাম : মাৰিউস মাৰাক পিতাৰ নাম: অতিন্দ্ৰ চাংমা ঘৰ নং : 317 বয়স : 27 লিঙ্গ : পুৰুষ		
214	DAS0067561	ফটো উপলব্ধ	215	CQG7636568	ফটো উপলব্ধ	216	CQG7636579	ফটো উপলব্ধ
নাম : জব চাংমা পিতাৰ নাম: তাৰাচিন মাৰাক ঘৰ নং : 317 বয়স : 21 লিঙ্গ : পুৰুষ			নাম : চৰলা মাৰাক স্বামীৰ নাম: দেবেন মাৰাক ঘৰ নং : 318 বয়স : 77 লিঙ্গ : মহিলা			নাম : ৰাজেশ মাৰাক পিতাৰ নাম: দেবেন মাৰাক ঘৰ নং : 318 বয়স : 47 লিঙ্গ : পুৰুষ		
217	CQG7636591	ফটো উপলব্ধ	218	CQG0243295	ফটো উপলব্ধ	219	CQG7636604	ফটো উপলব্ধ
নাম : পিওচ মাৰাক পিতাৰ নাম: দেবেন মাৰাক ঘৰ নং : 318 বয়স : 42 লিঙ্গ : পুৰুষ			নাম : কৰবি মাৰাক স্বামীৰ নাম: ৰাজেচ মাৰাক ঘৰ নং : 319 বয়স : 39 লিঙ্গ : মহিলা			নাম : পিজুচ মাৰাক পিতাৰ নাম: দেবেন মাৰাক ঘৰ নং : 318 বয়স : 37 লিঙ্গ : পুৰুষ		
220	CQG0131763	ফটো উপলব্ধ	221	CQG7636626	ফটো উপলব্ধ	222	CQG7636637	ফটো উপলব্ধ
নাম : এপিলি মাৰাক স্বামীৰ নাম: পিজুছ মাৰাক ঘৰ নং : 318 বয়স : 35 লিঙ্গ : মহিলা			নাম : চিৰবিনা মাৰাক স্বামীৰ নাম: সবেন চাংমা ঘৰ নং : 319 বয়স : 35 লিঙ্গ : মহিলা			নাম : কুনিলাল মাৰাক পিতাৰ নাম: বিচু মাৰাক ঘৰ নং : 320 বয়স : 73 লিঙ্গ : পুৰুষ		
223	CQG7636648	ফটো উপলব্ধ	224	DAS0117382	ফটো উপলব্ধ	225	CQG7636660	ফটো উপলব্ধ
নাম : গীতা মাৰাক স্বামীৰ নাম: কুনিলাল মাৰাক ঘৰ নং : 320 বয়স : 62 লিঙ্গ : মহিলা			নাম : ৰীমা মাৰাক পিতাৰ নাম: কুনিলাল মাৰাক ঘৰ নং : 320 বয়স : 21 লিঙ্গ : মহিলা			নাম : পদে চাংমা পিতাৰ নাম: চহেন চাংমা ঘৰ নং : 321 বয়স : 73 লিঙ্গ : পুৰুষ		
226	CQG7636671	ফটো উপলব্ধ	227	CQG0244236	ফটো উপলব্ধ	228	CQG0366013	ফটো উপলব্ধ
নাম : চেলেনা চাংমা স্বামীৰ নাম: পদে চাংমা ঘৰ নং : 321 বয়স : 67 লিঙ্গ : মহিলা			নাম : শ্ৰীতি চাংমা পিতাৰ নাম: পদে চাংমা ঘৰ নং : 321 বয়স : 35 লিঙ্গ : মহিলা			নাম : অসীম মাৰাক পিতাৰ নাম: পদে চাংমা ঘৰ নং : 321 বয়স : 30 লিঙ্গ : পুৰুষ		
229	CQG0244277	ফটো উপলব্ধ	230	CQG0419259	ফটো উপলব্ধ	E 231	CQG7636728	ফটো উপলব্ধ
নাম : মনিয়োল চাংমা পিতাৰ নাম: তপন মাৰাক ঘৰ নং : 321 বয়স : 29 লিঙ্গ : পুৰুষ			নাম : প্ৰচান্ত মাৰাক পিতাৰ নাম: পদে চাংমা ঘৰ নং : 321 বয়স : 25 লিঙ্গ : পুৰুষ			নাম : নিৰব মাৰাক স্বামীৰ নাম: হৰেন চাংমা ঘৰ নং : 322 বয়স : 77 লিঙ্গ : মহিলা		
E 232	CQG0456574	ফটো উপলব্ধ	233	DAS0067579	ফটো উপলব্ধ	234	CQG7636740	ফটো উপলব্ধ
নাম : পাৰুল মাৰাক পিতাৰ নাম: হৰেন চাংমা ঘৰ নং : 322 বয়স : 53 লিঙ্গ : মহিলা			নাম : লেজেনা মাৰাক পিতাৰ নাম: আছি চাংমা ঘৰ নং : 322 বয়স : 25 লিঙ্গ : মহিলা			নাম : বিকুলাচ মাৰাক পিতাৰ নাম: কালোচ মাৰাক ঘৰ নং : 323 বয়স : 54 লিঙ্গ : পুৰুষ		
235	CQG7636751	ফটো উপলব্ধ	236	CQG0504167	ফটো উপলব্ধ	237	DAS0077164	ফটো উপলব্ধ
নাম : বেৰনিকা মাৰাক স্বামীৰ নাম: বিকুলাচ মাৰাক ঘৰ নং : 323 বয়স : 49 লিঙ্গ : মহিলা			নাম : জীবন মাৰাক পিতাৰ নাম: বিকুলাচ মাৰাক ঘৰ নং : 323 বয়স : 25 লিঙ্গ : পুৰুষ			নাম : কান্দৰী মাৰাক পিতাৰ নাম: বিকুলাচ মাৰাক ঘৰ নং : 323 বয়স : 20 লিঙ্গ : মহিলা		
238	DAS0116335	ফটো উপলব্ধ	239	DAS0116343	ফটো উপলব্ধ	240	CQG7636762	ফটো উপলব্ধ
নাম : কান্দৰী মাৰাক পিতাৰ নাম: বিকুলাচ মাৰাক ঘৰ নং : 323 বয়স : 20 লিঙ্গ : মহিলা			নাম : পিবক মাৰাক পিতাৰ নাম: বিকুলাচ মাৰাক ঘৰ নং : 323 বয়স : 19 লিঙ্গ : পুৰুষ			নাম : তৰণ মাৰাক পিতাৰ নাম: দিজেদ্ৰ মাৰাক ঘৰ নং : 328 বয়স : 49 লিঙ্গ : পুৰুষ		



241 নাম : অঞ্জলী চাংমা পিতাৰ নাম: টিনেন্দ্র চাংমা ঘৰ নং : ৩২৪ বয়স : 30 লিঙ্গ : মহিলা	CQG0535765	E 242 নাম : হৰতকি চাংমা পিতাৰ নাম: গুণেশ চাংমা ঘৰ নং : ৩২৫ বয়স : 55 লিঙ্গ : পুৰুষ	CQG7636795	243 নাম : চৰিতা চাংমা স্বামীৰ নাম: হৰতক্ষি চাংমা ঘৰ নং : ৩২৫ বয়স : 51 লিঙ্গ : মহিলা	CQG7636808
244 নাম : মাৰিয়া মাৰাক পিতাৰ নাম: হৰতকি চাংমা ঘৰ নং : ৩২৫ বয়স : 24 লিঙ্গ : মহিলা	CQG1391432	#2 245 নাম : বিৰেন চাংমা পিতাৰ নাম: বুদ্ধান চাংমা ঘৰ নং : ৩২৬ বয়স : 65 লিঙ্গ : পুৰুষ	CQG7636819	246 নাম : মিন মাৰাক স্বামীৰ নাম: বিৰেন চাংমা ঘৰ নং : ৩২৬ বয়স : 61 লিঙ্গ : মহিলা	CQG7636820
247 নাম : সুবমা সাংগমা স্বামীৰ নাম: আদেশ সাংগমা ঘৰ নং : ৩২৬ বয়স : 55 লিঙ্গ : মহিলা	CQG1294024	E 248 নাম : দেওবাৰ মাৰাক পিতাৰ নাম: কুৰেন মাৰাক ঘৰ নং : ৩২৬ বয়স : 43 লিঙ্গ : পুৰুষ	CQG7636864	249 নাম : সৰেন চাংমা পিতাৰ নাম: পৰেশ চাংমা ঘৰ নং : ৩২৬ বয়স : 42 লিঙ্গ : পুৰুষ	CQG7636831
#2 250 নাম : মিতিলা মাৰাক স্বামীৰ নাম: দেওবাৰ মাৰাক ঘৰ নং : 326 বয়স : 40 লিঙ্গ : মহিলা	CQG7636875	251 নাম : মাৰকুচ মাৰাক পিতাৰ নাম: বিৰেন চাংমা ঘৰ নং : ৩২৬ বয়স : 34 লিঙ্গ : পুৰুষ	CQG0244657	252 নাম : উইলসন চাংমা পিতাৰ নাম: লাটে যোগেন চাংমা ঘৰ নং : 326 বয়স : 29 লিঙ্গ : পুৰুষ	CQG0377929
253 নাম : নিসা মাৰাক পিতাৰ নাম: বিৰেন চাংমা ঘৰ নং : ৩২৬ বয়স : 27 লিঙ্গ : মহিলা	CQG0494682	254 নাম : দয়াল মাৰাক পিতাৰ নাম: দেবাৰু মাৰাক ঘৰ নং : ৩২৬ বয়স : 26 লিঙ্গ : পুৰুষ	CQG0535559	255 নাম : নাতলাঙ মাৰাক পিতাৰ নাম: এনথনি সাংমা ঘৰ নং : ৩২৬ বয়স : 25 লিঙ্গ : পুৰুষ	CQG0514067
256 নাম : জোহোন চাংমা পিতাৰ নাম: পজিত মাৰাক ঘৰ নং : 327 বয়স : 35 লিঙ্গ : পুৰুষ	CQG7636466	257 নাম : জাচিত্তা মাৰাক পিতাৰ নাম: পদে চাংমা ঘৰ নং : 327 বয়স : 35 লিঙ্গ : মহিলা	CQG0366021	258 নাম : লুকাশ চাংমা পিতাৰ নাম: বমেশ চাংমা ঘৰ নং : ৩২৮ বয়স : 67 লিঙ্গ : পুৰুষ	CQG7636886
E 259 নাম : কষ্টিনা চাংমা স্বামীৰ নাম: লুকাচ চাংমা ঘৰ নং : ৩২৮ বয়স : 63 লিঙ্গ : মহিলা	CQG7636897	260 নাম : মাইকেশ চাংমা পিতাৰ নাম: লুকাচ চাংমা ঘৰ নং : ৩২৮ বয়স : 36 লিঙ্গ : পুৰুষ	CQG7636900	261 নাম : ৰুমিয়া মাৰাক পিতাৰ নাম: লুকাছ চাংমা ঘৰ নং : ৩২৮ বয়স : 26 লিঙ্গ : মহিলা	CQG0424986
262 নাম : ৰবন চাংমা পিতাৰ নাম: লোকাচ চাংমা ঘৰ নং : ৩২৮ বয়স : 26 লিঙ্গ : পুৰুষ	CQG0535666	263 নাম : মাৰীয়া মাৰাক পিতাৰ নাম: লোকেচ চাংমা ঘৰ নং : ৩২৮ বয়স : 25 লিঙ্গ : মহিলা	CQG0424713	264 নাম : চিৰিল মাৰাক পিতাৰ নাম: খগেন্দ্র মাৰাক ঘৰ নং : ৩২৯ বয়স : 65 লিঙ্গ : পুৰুষ	CQG7636911
265 নাম : আনিকা মাৰাক স্বামীৰ নাম: চিৰিল মাৰাক ঘৰ নং : ৩২৯ বয়স : 57 লিঙ্গ : মহিলা	CQG7636922	266 নাম : আৰ্কিচন মাৰাক পিতাৰ নাম: চিৰিল মাৰাক ঘৰ নং : ৩২৯ বয়স : 28 লিঙ্গ : পুৰুষ	CQG0456624	267 নাম : লাজৰুচ মাৰাক পিতাৰ নাম: খগেন মাৰাক ঘৰ নং : ৩৩০ বয়স : 72 লিঙ্গ : পুৰুষ	CQG7636933
268 নাম : অনিতা মাৰাক স্বামীৰ নাম: লাজৰুচ মাৰাক ঘৰ নং : ৩৩০ বয়স : 68 লিঙ্গ : মহিলা	CQG7636944	269 নাম : বিজিতা চাংমা স্বামীৰ নাম: লাজৰুচ মাৰাক ঘৰ নং : ৩৩০ বয়স : 40 লিঙ্গ : মহিলা	CQG0455865	270 নাম : এলিজাবেথ মাৰাক পিতাৰ নাম: লাজৰুচ মাৰাক ঘৰ নং : ৩৩০ বয়স : 37 লিঙ্গ : মহিলা	CQG7636966

271 নাম : স্বৰ্ণনা চাংমা পিতাৰ নাম: লাজাৰুচ মাৰাক ঘৰ নং : 330 বয়স : 25 লিঙ্গ : মহিলা	CQG0377838 ফটো উপলব্ধ	272 নাম : অদেনশ্ৰী চাংমা পিতাৰ নাম: লাজাৰুছ মাৰাক ঘৰ নং : 330 বয়স : 23 লিঙ্গ : মহিলা	DAS0067603 ফটো উপলব্ধ	273 নাম : অটনী চাংমা পিতাৰ নাম: লাজাৰুছ মাৰাক ঘৰ নং : 330 বয়স : 21 লিঙ্গ : পুৰুষ	DAS0067595 ফটো উপলব্ধ
E 274 নাম : বেৰুনিকা মুৰাৰী স্বামীৰ নাম: চতেন্দ্ৰ মাৰাক ঘৰ নং : 331 বয়স : 49 লিঙ্গ : মহিলা	CQG7636977 ফটো উপলব্ধ	275 নাম : মাটিয় সাংমা পিতাৰ নাম: চতেন মাৰাক ঘৰ নং : 331 বয়স : 35 লিঙ্গ : পুৰুষ	CQG0131623 ফটো উপলব্ধ	276 নাম : মাৰিয়া চাংমা পিতাৰ নাম: চতেন্দ্ৰ মাৰাক ঘৰ নং : 331 বয়স : 27 লিঙ্গ : মহিলা	CQG0456210 ফটো উপলব্ধ
E 277 নাম : সাবিত্ৰী নাৰ্জাৰী স্বামীৰ নাম: আনন্ঠেং নাৰ্জাৰী ঘৰ নং : 332 বয়স : 67 লিঙ্গ : মহিলা	CQG7637005 ফটো উপলব্ধ	278 নাম : আনৰ নাৰ্জাৰী মাতৃৰ নাম: সাবিত্ৰী নাৰ্জাৰী ঘৰ নং : 332 বয়স : 45 লিঙ্গ : পুৰুষ	CQG0245886 ফটো উপলব্ধ	279 নাম : জ্যোতিকা বসুমতাৰী স্বামীৰ নাম: লোহিত নাৰ্জাৰী ঘৰ নং : 332 বয়স : 20 লিঙ্গ : মহিলা	DAS0126870 ফটো উপলব্ধ
280 নাম : লোহিত নাৰ্জাৰী পিতাৰ নাম: চম্বাৰু নাৰ্জাৰী ঘৰ নং : 332 বয়স : 20 লিঙ্গ : পুৰুষ	DAS0127134 ফটো উপলব্ধ	281 নাম : লখনে নাৰ্জাৰী পিতাৰ নাম: জোয়া নাৰ্জাৰী ঘৰ নং : 333 বয়স : 72 লিঙ্গ : পুৰুষ	CQG7637050 ফটো উপলব্ধ	# 282 নাম : মহেন নাৰ্জাৰী পিতাৰ নাম: দুবলা সিং নাৰ্জাৰী ঘৰ নং : 333 বয়স : 68 লিঙ্গ : পুৰুষ	CQG7637027 ফটো উপলব্ধ
# 283 নাম : অৰচনা নাৰ্জাৰী পিতাৰ নাম: মহেন নাৰ্জাৰী ঘৰ নং : 333 বয়স : 38 লিঙ্গ : মহিলা	CQG7637049 ফটো উপলব্ধ	S 284 নাম : ৰাজ নাৰ্জাৰী পিতাৰ নাম: লখনে নাৰ্জাৰী ঘৰ নং : 333 বয়স : 34 লিঙ্গ : পুৰুষ	CQG7637061 ফটো উপলব্ধ	S 285 নাম : মাইনাউ নাৰ্জাৰী স্বামীৰ নাম: শ্বেৰগম নাৰ্জাৰী ঘৰ নং : 333 বয়স : 33 লিঙ্গ : মহিলা	CQG0131680 ফটো উপলব্ধ
S 286 নাম : সোছমীতা স্বৰ্ণীয়াৰী পিতাৰ নাম: নৱিন নাৰ্জাৰী ঘৰ নং : 333 বয়স : 25 লিঙ্গ : মহিলা	CQG0302554 ফটো উপলব্ধ	287 নাম : চুকশ্ৰী নাৰ্জাৰী স্বামীৰ নাম: লকেন নাৰ্জাৰী ঘৰ নং : 334 বয়স : 64 লিঙ্গ : মহিলা	CQG7637072 ফটো উপলব্ধ	288 নাম : ৰঞ্জিত নাৰ্জাৰী পিতাৰ নাম: লকেন নাৰ্জাৰী ঘৰ নং : 334 বয়স : 45 লিঙ্গ : পুৰুষ	DAS0120196 ফটো উপলব্ধ
289 নাম : ৰঞ্জিত নাৰ্জাৰী পিতাৰ নাম: লোখন নাৰ্জাৰী ঘৰ নং : 334 বয়স : 45 লিঙ্গ : পুৰুষ	CQG0513085 ফটো উপলব্ধ	290 নাম : অঞ্জলী নাৰ্জাৰী স্বামীৰ নাম: ৰঞ্জিত নাৰ্জাৰী ঘৰ নং : 334 বয়স : 39 লিঙ্গ : মহিলা	CQG0494971 ফটো উপলব্ধ	291 নাম : মেৰগম নাৰ্জাৰী পিতাৰ নাম: লখনে নাৰ্জাৰী ঘৰ নং : 334 বয়স : 34 লিঙ্গ : পুৰুষ	CQG0131383 ফটো উপলব্ধ
292 নাম : বিজিত নাৰ্জাৰী পিতাৰ নাম: লকেন নাৰ্জাৰী ঘৰ নং : 334 বয়স : 26 লিঙ্গ : পুৰুষ	CQG0513044 ফটো উপলব্ধ	293 নাম : পৰ্ণিমা গুয়াৰী স্বামীৰ নাম: বিজিত নাৰ্জাৰী ঘৰ নং : 334 বয়স : 25 লিঙ্গ : মহিলা	DAS0118232 ফটো উপলব্ধ	294 নাম : পৰ্ণিমা গুয়াৰী স্বামীৰ নাম: বিজিত নাৰ্জাৰী ঘৰ নং : 334 বয়স : 25 লিঙ্গ : মহিলা	DAS0120162 ফটো উপলব্ধ
295 নাম : ৰঞ্জিত মুছাহাৰী পিতাৰ নাম: সন্তোলা মুছাহাৰী ঘৰ নং : 335 বয়স : 43 লিঙ্গ : পুৰুষ	CQG7637094 ফটো উপলব্ধ	296 নাম : মিনতি মুছাহাৰী স্বামীৰ নাম: ৰঞ্জিত মুছাহাৰী ঘৰ নং : 335 বয়স : 37 লিঙ্গ : মহিলা	CQG7637107 ফটো উপলব্ধ	297 নাম : অনিল মুছাহাৰী পিতাৰ নাম: ৰঞ্জিত মুছাহাৰী ঘৰ নং : 335 বয়স : 22 লিঙ্গ : পুৰুষ	DAS0067611 ফটো উপলব্ধ
298 নাম : সুনীল মুছাহাৰী পিতাৰ নাম: ৰঞ্জিত মুছাহাৰী ঘৰ নং : 335 বয়স : 22 লিঙ্গ : পুৰুষ	DAS0067629 ফটো উপলব্ধ	299 নাম : ৰিংকুমনি স্বৰ্ণীয়াৰী স্বামীৰ নাম: সুনিল মোছাহাৰী ঘৰ নং : 335 বয়স : 21 লিঙ্গ : মহিলা	DAS0127092 ফটো উপলব্ধ	300 নাম : তাতেশ্বৰ গয়াৰী পিতাৰ নাম: ইলাৰাম গয়াৰী ঘৰ নং : 336 বয়স : 50 লিঙ্গ : পুৰুষ	CQG7637118 ফটো উপলব্ধ



#2 301 নাম : জয়মতী গয়াৰী স্বামীৰ নাম: তাতেশ্বৰ গয়াৰী ঘৰ নং : ৩৩৬ বয়স : 43 লিঙ্গ : মহিলা	CQG7637129 ফটো উপলব্ধ	S 302 নাম : জ্যোৎস্না ৰামচিয়াৰী স্বামীৰ নাম: অমল ৰামচিয়াৰী ঘৰ নং : ৩৩৬ বয়স : 28 লিঙ্গ : মহিলা	CQG0450825 ফটো উপলব্ধ	303 নাম : ৰিংকু গয়াৰী স্বামীৰ নাম: ৰবিন গয়াৰী ঘৰ নং : 336 বয়স : 27 লিঙ্গ : মহিলা	DAS0122507 ফটো উপলব্ধ
304 নাম : ৰবিন গয়াৰী পিতাৰ নাম: তাতেশ্বৰ গয়াৰী ঘৰ নং : ৩৩৬ বয়স : 25 লিঙ্গ : পুৰুষ	CQG0425629 ফটো উপলব্ধ	E 305 নাম : মহেন্দ্ৰ নাৰ্জাৰী পিতাৰ নাম: বৃন্দৰাম নাৰ্জাৰী ঘৰ নং : ৩৩৭ বয়স : 87 লিঙ্গ : পুৰুষ	CQG7637130 ফটো উপলব্ধ	306 নাম : বৃন্দৰাম নাৰ্জাৰী পিতাৰ নাম: মহেন্দ্ৰ নাৰ্জাৰী ঘৰ নং : ৩৩৭ বয়স : 43 লিঙ্গ : পুৰুষ	CQG7637163 ফটো উপলব্ধ
# 307 নাম : বানাবাম ওৱাৰী পিতাৰ নাম: মছেন ওৱাৰী ঘৰ নং : ৩৩৮ বয়স : 44 লিঙ্গ : পুৰুষ	CQG7637196 ফটো উপলব্ধ	# 308 নাম : কঞ্জু ওৱাৰী স্বামীৰ নাম: বানাবাম ওৱাৰী ঘৰ নং : ৩৩৮ বয়স : 35 লিঙ্গ : মহিলা	CQG7637209 ফটো উপলব্ধ	309 নাম : পূজাৰাম ওৱাৰী পিতাৰ নাম: বানাবাম ওৱাৰী ঘৰ নং : 338 বয়স : 22 লিঙ্গ : পুৰুষ	DAS0067660 ফটো উপলব্ধ
310 নাম : ৰবিৰাম ওৱাৰী পিতাৰ নাম: বানাবাম ওৱাৰী ঘৰ নং : 338 বয়স : 20 লিঙ্গ : পুৰুষ	DAS0120212 ফটো উপলব্ধ	311 নাম : বলেন বসুমতাৰী পিতাৰ নাম: নেওলা বসুমতাৰী ঘৰ নং : ৩৩৯ বয়স : 52 লিঙ্গ : পুৰুষ	CQG7637210 ফটো উপলব্ধ	312 নাম : সাবিত্ৰী বসুমতাৰী স্বামীৰ নাম: বলেন বসুমতাৰী ঘৰ নং : ৩৩৯ বয়স : 47 লিঙ্গ : মহিলা	CQG7637221 ফটো উপলব্ধ
313 নাম : জীতেন বসুমতাৰী পিতাৰ নাম: বলেন বসুমতাৰী ঘৰ নং : 339 বয়স : 26 লিঙ্গ : পুৰুষ	CQG0302521 ফটো উপলব্ধ	314 নাম : মনকা বসুমতাৰী পিতাৰ নাম: বলেন বসুমতাৰী ঘৰ নং : ৩৩৯ বয়স : 26 লিঙ্গ : মহিলা	CQG0424960 ফটো উপলব্ধ	315 নাম : ৰেখা বসুমতাৰী পিতাৰ নাম: বলেন বসুমতাৰী ঘৰ নং : ৩৩৯ বয়স : 23 লিঙ্গ : মহিলা	CQG1392380 ফটো উপলব্ধ
S 316 নাম : মাধব বসুমতাৰী পিতাৰ নাম: বৃন্দৰাম বসুমতাৰী ঘৰ নং : ৩৪০ বয়স : 67 লিঙ্গ : পুৰুষ	CQG7637243 ফটো উপলব্ধ	S 317 নাম : ডল্লি বসুমতাৰী স্বামীৰ নাম: মাধব বসুমতাৰী ঘৰ নং : ৩৪০ বয়স : 62 লিঙ্গ : মহিলা	CQG7637254 ফটো উপলব্ধ	S 318 নাম : সঞ্জিত বসুমতাৰী পিতাৰ নাম: মাধব বসুমতাৰী ঘৰ নং : ৩৪০ বয়স : 37 লিঙ্গ : পুৰুষ	CQG7637265 ফটো উপলব্ধ
S 319 নাম : বলজিত বসুমতাৰী পিতাৰ নাম: মাধব বসুমতাৰী ঘৰ নং : ৩৪০ বয়স : 35 লিঙ্গ : পুৰুষ	CQG7637276 ফটো উপলব্ধ	320 নাম : অনজোলা বসুমতাৰী স্বামীৰ নাম: সঞ্জিত বসুমতাৰী ঘৰ নং : ৩৪০ বয়স : 30 লিঙ্গ : মহিলা	CQG0086819 ফটো উপলব্ধ	321 নাম : চপেন নাৰ্জাৰী পিতাৰ নাম: জাতা নাৰ্জাৰী ঘৰ নং : ৩৪১ বয়স : 57 লিঙ্গ : পুৰুষ	CQG7637287 ফটো উপলব্ধ
E 322 নাম : চবাইশ্ৰী নাৰ্জাৰী স্বামীৰ নাম: চপেন নাৰ্জাৰী ঘৰ নং : ৩৪১ বয়স : 55 লিঙ্গ : মহিলা	CQG7637298 ফটো উপলব্ধ	323 নাম : অঞ্জলী নাৰ্জাৰী স্বামীৰ নাম: হাজাৰী নাৰ্জাৰী ঘৰ নং : ৩৪১ বয়স : 28 লিঙ্গ : মহিলা	CQG0535401 ফটো উপলব্ধ	324 নাম : মহেশ্ব বসুমতাৰী পিতাৰ নাম: ৰবিন বসুমতাৰী ঘৰ নং : ৩৪২ বয়স : 72 লিঙ্গ : পুৰুষ	CQG7637378 ফটো উপলব্ধ
325 নাম : ৰনজিত বসুমতাৰী মাতৃৰ নাম: দিনু বসুমতাৰী ঘৰ নং : ৩৪২ বয়স : 47 লিঙ্গ : পুৰুষ	CQG1922663 ফটো উপলব্ধ	# 326 নাম : থিফিং বসুমতাৰী স্বামীৰ নাম: গেন্দা বসুমতাৰী ঘৰ নং : 510 বয়স : 44 লিঙ্গ : মহিলা	DAS0026237 ফটো উপলব্ধ	S 327 নাম : মনি বসুমতাৰী স্বামীৰ নাম: ৰনজিত বসুমতাৰী ঘৰ নং : 342 বয়স : 39 লিঙ্গ : মহিলা	CQG0377952 ফটো উপলব্ধ
# 328 নাম : গালাক্ষা বসুমতাৰী পিতাৰ নাম: চন্দ্ৰৰ বসুমতাৰী ঘৰ নং : 510 বয়স : 37 লিঙ্গ : পুৰুষ	DAS0026286 ফটো উপলব্ধ	329 নাম : অনিমা স্বৰ্গীয়াৰী স্বামীৰ নাম: জোত্ৰদাউ স্বৰ্গীয়াৰী ঘৰ নং : 342 বয়স : 37 লিঙ্গ : মহিলা	DAS0067504 ফটো উপলব্ধ	330 নাম : ঠাৰলাই নাৰ্জাৰী স্বামীৰ নাম: ৰাজেন নাৰ্জাৰী ঘৰ নং : ৩৪২ বয়স : 36 লিঙ্গ : মহিলা	CQG1391523 ফটো উপলব্ধ



S 331 নাম : চৌমতী বসুমতাৰী স্বামীৰ নাম : নাৰ্জাৰী বসুমতাৰী ঘৰ নং : 342 বয়স : 35 লিঙ্গ : মহিলা	CQG0378018 ফটো উপলব্ধ	332 নাম : জৌতদাউ স্বৰ্গীয়াৰী পিতাৰ নাম : বিৰেশ্বৰ স্বৰ্গীয়াৰী ঘৰ নং : 342 বয়স : 35 লিঙ্গ : পুৰুষ	DAS0067488 ফটো উপলব্ধ	333 নাম : চুকৰসিং বসুমতাৰী পিতাৰ নাম : মহেশ বসুমতাৰী ঘৰ নং : 382 বয়স : 30 লিঙ্গ : পুৰুষ	CQG1922652 ফটো উপলব্ধ
334 নাম : লক্ষন বসুমতাৰী পিতাৰ নাম : মহেশ বসুমতাৰী ঘৰ নং : 382 বয়স : 25 লিঙ্গ : পুৰুষ	CQG0494690 ফটো উপলব্ধ	335 নাম : টেমী বসুমতাৰী স্বামীৰ নাম : মহেশ বসুমতাৰী ঘৰ নং : 388 বয়স : 67 লিঙ্গ : মহিলা	CQG7637390 ফটো উপলব্ধ	336 নাম : মহেশ্বৰ বসুমতাৰী পিতাৰ নাম : দ্ৰাগৰা বসুমতাৰী ঘৰ নং : 388 বয়স : 46 লিঙ্গ : পুৰুষ	CQG0535435 ফটো উপলব্ধ
337 নাম : ৰূপালী বসুমতাৰী স্বামীৰ নাম : মহেশ্বৰ বসুমতাৰী ঘৰ নং : 388 বয়স : 43 লিঙ্গ : মহিলা	CQG0535393 ফটো উপলব্ধ	S 338 নাম : বেবিকা বসুমতাৰী স্বামীৰ নাম : দিবাকৰ বসুমতাৰী ঘৰ নং : 384 বয়স : 34 লিঙ্গ : মহিলা	CQG7637414 ফটো উপলব্ধ	339 নাম : জামবি নাৰ্জাৰী স্বামীৰ নাম : দুৰ্গেশ্বৰ নাৰ্জাৰী ঘৰ নং : 388 বয়স : 71 লিঙ্গ : মহিলা	CQG1391465 ফটো উপলব্ধ
340 নাম : চাখলা নাৰ্জাৰী পিতাৰ নাম : দুৰ্গেশ্বৰ নাৰ্জাৰী ঘৰ নং : 345 বয়স : 55 লিঙ্গ : পুৰুষ	DAS0077156 ফটো উপলব্ধ	341 নাম : সখলা নাৰ্জাৰী পিতাৰ নাম : দুৰ্গেশ্বৰ নাৰ্জাৰী ঘৰ নং : 385 বয়স : 49 লিঙ্গ : পুৰুষ	CQG7637436 ফটো উপলব্ধ	342 নাম : বেৰিকা মুছাহাৰী স্বামীৰ নাম : কৰ্থেনো মুছাহাৰী ঘৰ নং : 345 বয়স : 38 লিঙ্গ : মহিলা	DAS0077115 ফটো উপলব্ধ
343 নাম : দিবাকৰ বসুমতাৰী পিতাৰ নাম : সোমেশ্বৰ বসুমতাৰী ঘৰ নং : 385 বয়স : 37 লিঙ্গ : পুৰুষ	CQG7637425 ফটো উপলব্ধ	344 নাম : বমলা মুছাহাৰী স্বামীৰ নাম : জাকোব নাৰ্জাৰী ঘৰ নং : 345 বয়স : 32 লিঙ্গ : মহিলা	CQG0377945 ফটো উপলব্ধ	345 নাম : জ্যাকৰ নাৰ্জাৰী পিতাৰ নাম : দুৰ্গেশ্বৰ নাৰ্জাৰী ঘৰ নং : 385 বয়স : 32 লিঙ্গ : পুৰুষ	CQG7639943 ফটো উপলব্ধ
S 346 নাম : সমবাসী নাৰ্জাৰী স্বামীৰ নাম : দিবাকৰ নাৰ্জাৰী ঘৰ নং : 385 বয়স : 29 লিঙ্গ : মহিলা	CQG1164094 ফটো উপলব্ধ	347 নাম : ৰূপালী বসুমতাৰী স্বামীৰ নাম : দিবাকৰ বসুমতাৰী ঘৰ নং : 345 বয়স : 27 লিঙ্গ : মহিলা	DAS0026278 ফটো উপলব্ধ	348 নাম : দুৰ্জয় ওৱাৰী পিতাৰ নাম : সম্ভাৰু ওৱাৰী ঘৰ নং : 389 বয়স : 62 লিঙ্গ : পুৰুষ	CQG7637458 ফটো উপলব্ধ
349 নাম : ৰৈমতী ওৱাৰী স্বামীৰ নাম : দুৰ্জয় ওৱাৰী ঘৰ নং : 389 বয়স : 60 লিঙ্গ : মহিলা	CQG7637469 ফটো উপলব্ধ	S 350 নাম : ৰূমালী ওৱাৰী পিতাৰ নাম : দুৰ্জয় ওৱাৰী ঘৰ নং : 389 বয়স : 30 লিঙ্গ : মহিলা	CQG7639921 ফটো উপলব্ধ	351 নাম : ৰঞ্জিত মুছাহাৰী পিতাৰ নাম : দুৰ্গা মুছাহাৰী ঘৰ নং : 389 বয়স : 62 লিঙ্গ : পুৰুষ	CQG7637492 ফটো উপলব্ধ
352 নাম : ৰুবী মুছাহাৰী স্বামীৰ নাম : ৰঞ্জিত মুছাহাৰী ঘৰ নং : 389 বয়স : 57 লিঙ্গ : মহিলা	CQG7637505 ফটো উপলব্ধ	# 353 নাম : মিনতি নাৰ্জাৰী স্বামীৰ নাম : চম্বাৰু নাৰ্জাৰী ঘৰ নং : 389 বয়স : 35 লিঙ্গ : মহিলা	CQG7637516 ফটো উপলব্ধ	354 নাম : ৰণ্টো মুছাহাৰী পিতাৰ নাম : ৰঞ্জিত মুছাহাৰী ঘৰ নং : 389 বয়স : 28 লিঙ্গ : পুৰুষ	CQG1391416 ফটো উপলব্ধ
S 355 নাম : সদিতা মুছাহাৰী স্বামীৰ নাম : ৰণ্টো মুছাহাৰী ঘৰ নং : 389 বয়স : 27 লিঙ্গ : মহিলা	CQG1391564 ফটো উপলব্ধ	356 নাম : মহিম নাৰ্জাৰী পিতাৰ নাম : নাইসিং নাৰ্জাৰী ঘৰ নং : 350 বয়স : 52 লিঙ্গ : পুৰুষ	CQG7637527 ফটো উপলব্ধ	357 নাম : জয়মতী নাৰ্জাৰী স্বামীৰ নাম : মহিম নাৰ্জাৰী ঘৰ নং : 350 বয়স : 48 লিঙ্গ : মহিলা	CQG7637538 ফটো উপলব্ধ
358 নাম : বিমল নাৰ্জাৰী পিতাৰ নাম : নাইসিং নাৰ্জাৰী ঘৰ নং : 350 বয়স : 35 লিঙ্গ : পুৰুষ	CQG0248179 ফটো উপলব্ধ	359 নাম : অমলা নাৰ্জাৰী স্বামীৰ নাম : বিমল নাৰ্জাৰী ঘৰ নং : 350 বয়স : 33 লিঙ্গ : মহিলা	CQG0248187 ফটো উপলব্ধ	360 নাম : মিজিং নাৰ্জাৰী পিতাৰ নাম : বিমল নাৰ্জাৰী ঘৰ নং : 350 বয়স : 27 লিঙ্গ : পুৰুষ	CQG0131540 ফটো উপলব্ধ



<p>S 361 CQG7637549</p> <p>নাম : ববেন নাৰ্জাৰী পিতাৰ নাম: জটেন নাৰ্জাৰী ঘৰ নং : ৩৫১ বয়স : ৪৬ লিঙ্গ : পুৰুষ</p> <p>ফটো উপলব্ধ</p>	<p>S 362 CQG0228460</p> <p>নাম : অনজ্জীলা নাৰ্জাৰী স্বামীৰ নাম: ববেন নাৰ্জাৰী ঘৰ নং : ৩৫১ বয়স : ২৭ লিঙ্গ : মহিলা</p> <p>ফটো উপলব্ধ</p>	<p>363 CQG7637561</p> <p>নাম : ভাৰতি ওৰাৰী স্বামীৰ নাম: হেকেৰ ওৰাৰী ঘৰ নং : ৩৫২ বয়স : ৫৭ লিঙ্গ : মহিলা</p> <p>ফটো উপলব্ধ</p>
<p>364 CQG7637550</p> <p>নাম : হেকেৰ ওৰাৰী পিতাৰ নাম: মজেন ওৰাৰী ঘৰ নং : ৩৫২ বয়স : ৫২ লিঙ্গ : পুৰুষ</p> <p>ফটো উপলব্ধ</p>	<p>365 DAS0106146</p> <p>নাম : হেমী নাৰ্জাৰী স্বামীৰ নাম: দিগন্ত ওৰাৰী ঘৰ নং : ৩৫২ বয়স : ২২ লিঙ্গ : মহিলা</p> <p>ফটো উপলব্ধ</p>	<p>366 DAS0106138</p> <p>নাম : দিগন্ত ওৰাৰী পিতাৰ নাম: হেকেৰ ওৰাৰী ঘৰ নং : ৩৫২ বয়স : ২০ লিঙ্গ : পুৰুষ</p> <p>ফটো উপলব্ধ</p>
<p>367 CQG7637572</p> <p>নাম : চুকুৰাম বামচিয়াৰী পিতাৰ নাম: হৰেন বামচিয়াৰী ঘৰ নং : ৩৫৩ বয়স : ৫৭ লিঙ্গ : পুৰুষ</p> <p>ফটো উপলব্ধ</p>	<p>368 CQG7637583</p> <p>নাম : টিংগিনি বামচিয়াৰী স্বামীৰ নাম: চুকুৰাম বামচিয়াৰী ঘৰ নং : ৩৫৩ বয়স : ৫২ লিঙ্গ : মহিলা</p> <p>ফটো উপলব্ধ</p>	<p>369 CQG0377853</p> <p>নাম : অমল বামচিয়াৰী পিতাৰ নাম: চুকুৰাম বামচিয়াৰী ঘৰ নং : ৩৫৩ বয়স : ৩০ লিঙ্গ : পুৰুষ</p> <p>ফটো উপলব্ধ</p>
<p>370 CQG1272046</p> <p>নাম : অৰন বামচিয়াৰী পিতাৰ নাম: সুকুৰাম বামচিয়াৰী ঘৰ নং : ৩৫৩ বয়স : ২৪ লিঙ্গ : পুৰুষ</p> <p>ফটো উপলব্ধ</p>	<p>371 CQG7637594</p> <p>নাম : বাবু নাৰ্জাৰী পিতাৰ নাম: চনাৰাম নাৰ্জাৰী ঘৰ নং : ৩৫৪ বয়স : ৭১ লিঙ্গ : পুৰুষ</p> <p>ফটো উপলব্ধ</p>	<p>372 CQG7637607</p> <p>নাম : মালা নাৰ্জাৰী স্বামীৰ নাম: বাবু নাৰ্জাৰী ঘৰ নং : ৩৫৪ বয়স : ৬৭ লিঙ্গ : মহিলা</p> <p>ফটো উপলব্ধ</p>
<p>373 CQG7637618</p> <p>নাম : ৰাজ নাৰ্জাৰী পিতাৰ নাম: বাবু নাৰ্জাৰী ঘৰ নং : ৩৫৪ বয়স : ৩৭ লিঙ্গ : পুৰুষ</p> <p>ফটো উপলব্ধ</p>	<p>374 CQG7637629</p> <p>নাম : হগম নাৰ্জাৰী পিতাৰ নাম: বাবু নাৰ্জাৰী ঘৰ নং : ৩৫৪ বয়স : ৩৪ লিঙ্গ : পুৰুষ</p> <p>ফটো উপলব্ধ</p>	<p>375 CQG0308593</p> <p>নাম : হেহজিত নাৰ্জাৰী পিতাৰ নাম: বাবু নাৰ্জাৰী ঘৰ নং : ৩৫৪ বয়স : ৩৪ লিঙ্গ : পুৰুষ</p> <p>ফটো উপলব্ধ</p>
<p>376 CQG0377820</p> <p>নাম : ছামশ্ৰী নাৰ্জাৰী স্বামীৰ নাম: হাগম নাৰ্জাৰী ঘৰ নং : ৩৫৪ বয়স : ৩০ লিঙ্গ : মহিলা</p> <p>ফটো উপলব্ধ</p>	<p>377 CQG0302505</p> <p>নাম : বিলীনা নাৰ্জাৰী পিতাৰ নাম: বাবু নাৰ্জাৰী ঘৰ নং : ৩৫৪ বয়স : ২৫ লিঙ্গ : মহিলা</p> <p>ফটো উপলব্ধ</p>	<p>378 CQG1164078</p> <p>নাম : ৰিমিলা নাৰ্জাৰী স্বামীৰ নাম: অৰাজীত নাৰ্জাৰী ঘৰ নং : ৩৫৪ বয়স : ২৫ লিঙ্গ : মহিলা</p> <p>ফটো উপলব্ধ</p>
<p>379 DAS0026260</p> <p>নাম : ৰাইচমাই বসুমতাৰী পিতাৰ নাম: বিপুল কুমাৰ বসুমতাৰী ঘৰ নং : ৩৫৪ বয়স : ২৩ লিঙ্গ : মহিলা</p> <p>ফটো উপলব্ধ</p>	<p>S 380 CQG7637630</p> <p>নাম : গুনেশ্বৰ গয়াৰী পিতাৰ নাম: বালি গয়াৰী ঘৰ নং : ৩৫৫ বয়স : ৪৭ লিঙ্গ : পুৰুষ</p> <p>ফটো উপলব্ধ</p>	<p>S 381 CQG7637641</p> <p>নাম : জায়ী গয়াৰী স্বামীৰ নাম: গুনেশ্বৰ গয়াৰী ঘৰ নং : ৩৫৫ বয়স : ৪৫ লিঙ্গ : মহিলা</p> <p>ফটো উপলব্ধ</p>
<p>382 CQG7637674</p> <p>নাম : যোছেফ গয়াৰী পিতাৰ নাম: গুণেশ্বৰ গয়াৰী গুণেশ্বৰ গয়াৰী ঘৰ নং : ৩৫৫ বয়স : ৪১ লিঙ্গ : পুৰুষ</p> <p>ফটো উপলব্ধ</p>	<p>383 CQG7639830</p> <p>নাম : জুনালী দৈমাৰী স্বামীৰ নাম: যোছেফ গয়াৰী ঘৰ নং : ৩৫৫ বয়স : ৪১ লিঙ্গ : মহিলা</p> <p>ফটো উপলব্ধ</p>	<p>384 CQG7637685</p> <p>নাম : শংকৰ দৈমাৰী পিতাৰ নাম: চন্তলা দৈমাৰী ঘৰ নং : ৩৫৬ বয়স : ৫৮ লিঙ্গ : পুৰুষ</p> <p>ফটো উপলব্ধ</p>
<p>385 CQG7637696</p> <p>নাম : নিলতা দৈমাৰী স্বামীৰ নাম: শঙ্কৰ দৈমাৰী ঘৰ নং : ৩৫৬ বয়স : ৪৯ লিঙ্গ : মহিলা</p> <p>ফটো উপলব্ধ</p>	<p>386 CQG7637709</p> <p>নাম : ৰাকেশ দৈমাৰী পিতাৰ নাম: শঙ্কৰ দৈমাৰী ঘৰ নং : ৩৫৬ বয়স : ৩৬ লিঙ্গ : পুৰুষ</p> <p>ফটো উপলব্ধ</p>	<p>387 CQG7637710</p> <p>নাম : ছনজিত বড়ো পিতাৰ নাম: মহিৰাম বড়ো ঘৰ নং : ৩৫৭ বয়স : ৪২ লিঙ্গ : পুৰুষ</p> <p>ফটো উপলব্ধ</p>
<p>388 CQG7637721</p> <p>নাম : বিবাৰী বড়ো পিতাৰ নাম: ছনজিত বড়ো ঘৰ নং : ৩৫৭ বয়স : ৩৭ লিঙ্গ : মহিলা</p> <p>ফটো উপলব্ধ</p>	<p>389 CQG7637732</p> <p>নাম : বিপুল কুমাৰ বসুমতাৰী পিতাৰ নাম: দামাৰাম বসুমতাৰী ঘৰ নং : ৩৫৮ বয়স : ৪৭ লিঙ্গ : পুৰুষ</p> <p>ফটো উপলব্ধ</p>	<p>390 CQG7637743</p> <p>নাম : নাৰথি বসুমতাৰী স্বামীৰ নাম: বিপুল কুমাৰ বসুমতাৰী ঘৰ নং : ৩৫৮ বয়স : ৪৩ লিঙ্গ : মহিলা</p> <p>ফটো উপলব্ধ</p>



391	CQG0420513	ফটো উপলব্ধ	392	CQG7637754	ফটো উপলব্ধ	393	CQG7637765	ফটো উপলব্ধ
নাম : চান্ধুমা বসুমতাৰী পিতাৰ নাম: বিপুল কুমাৰ বসুমতাৰী ঘৰ নং : ৩৫৮ বয়স : 25 লিঙ্গ : পুৰুষ			নাম : বঘুনাথ নাৰ্জাৰী পিতাৰ নাম: খগেন্দ্ৰ নাৰ্জাৰী ঘৰ নং : ৩৫৯ বয়স : 55 লিঙ্গ : পুৰুষ			নাম : অনিমা নাৰ্জাৰী স্বামীৰ নাম: বঘুনাথ নাৰ্জাৰী ঘৰ নং : ৩৫৯ বয়স : 52 লিঙ্গ : মহিলা		
394	CQG7637776	ফটো উপলব্ধ	395	CQG0535658	ফটো উপলব্ধ	396	CQG1372457	ফটো উপলব্ধ
নাম : হেমা নাৰ্জাৰী পিতাৰ নাম: বঘুনাথ নাৰ্জাৰী ঘৰ নং : ৩৫৯ বয়স : 34 লিঙ্গ : মহিলা			নাম : চমৰ নাৰ্জাৰী পিতাৰ নাম: বঘুনাথ নাৰ্জাৰী ঘৰ নং : ৩৫৯ বয়স : 26 লিঙ্গ : পুৰুষ			নাম : বমত নাৰ্জাৰী পিতাৰ নাম: বঘুনাথ নাৰ্জাৰী ঘৰ নং : ৩৫৯ বয়স : 25 লিঙ্গ : পুৰুষ		
397	DAS0022475	ফটো উপলব্ধ	398	CQG7637801	ফটো উপলব্ধ	399	CQG7637812	ফটো উপলব্ধ
নাম : পোলপোল নাৰ্জাৰী পিতাৰ নাম: বঘুনাথ নাৰ্জাৰী ঘৰ নং : 359 বয়স : 22 লিঙ্গ : পুৰুষ			নাম : বিৰেন বসুমতাৰী পিতাৰ নাম: জাৰমান বসুমতাৰী ঘৰ নং : ৩৬১ বয়স : 66 লিঙ্গ : পুৰুষ			নাম : কুসুম বসুমতাৰী স্বামীৰ নাম: বিৰেন বসুমতাৰী ঘৰ নং : ৩৬১ বয়স : 64 লিঙ্গ : মহিলা		
S2 400	CQG7637823	ফটো উপলব্ধ	401	CQG1371996	ফটো উপলব্ধ	402	CQG1164060	ফটো উপলব্ধ
নাম : বাবুল বসুমতাৰী পিতাৰ নাম: বিৰেন বসুমতাৰী ঘৰ নং : ৩৬১ বয়স : 42 লিঙ্গ : পুৰুষ			নাম : অঞ্জলী দৈমাৰী স্বামীৰ নাম: জাইকুং নাৰ্জাৰী ঘৰ নং : ৩৬১ বয়স : 35 লিঙ্গ : মহিলা			নাম : বতেশ্বৰ বসুমতাৰী পিতাৰ নাম: দীৰ্ণেন বসুমতাৰী ঘৰ নং : ৩৬১ বয়স : 30 লিঙ্গ : পুৰুষ		
403	CQG1164086	ফটো উপলব্ধ	404	DAS0067637	ফটো উপলব্ধ	405	CQG1391663	ফটো উপলব্ধ
নাম : কল্পনা বসুমতাৰী স্বামীৰ নাম: বতেশ্বৰ বসুমতাৰী ঘৰ নং : ৩৬১ বয়স : 26 লিঙ্গ : মহিলা			নাম : লক্ষ্মী ব্ৰহ্ম স্বামীৰ নাম: যোগেশ্বৰ বসুমতাৰী ঘৰ নং : 361 বয়স : 26 লিঙ্গ : মহিলা			নাম : যোগেশ্বৰ বসুমতাৰী পিতাৰ নাম: বিৰেন বসুমতাৰী ঘৰ নং : ৩৬১ বয়স : 25 লিঙ্গ : পুৰুষ		
406	CQG1391515	ফটো উপলব্ধ	407	CQG7637914	ফটো উপলব্ধ	# 408	CQG7637925	ফটো উপলব্ধ
নাম : চৰণজিৎ নাৰ্জাৰী পিতাৰ নাম: সম্বল নাৰ্জাৰী ঘৰ নং : ৩৬১ বয়স : 22 লিঙ্গ : পুৰুষ			নাম : বাজু ৰামচিয়াৰী পিতাৰ নাম: কেপ্টেন ৰামচিয়াৰী ঘৰ নং : ৩৬৩ বয়স : 42 লিঙ্গ : পুৰুষ			নাম : চহিম ৰামচিয়াৰী পিতাৰ নাম: কেপ্টেন ৰামচিয়াৰী ঘৰ নং : 363 বয়স : 34 লিঙ্গ : পুৰুষ		
# 409	CQG0252387	ফটো উপলব্ধ	410	CQG0516880	ফটো উপলব্ধ	411	CQG1391549	ফটো উপলব্ধ
নাম : জোমুনা ৰামচিয়াৰী স্বামীৰ নাম: চহিম ৰামচিয়াৰী ঘৰ নং : 363 বয়স : 28 লিঙ্গ : মহিলা			নাম : অনিমা বসুমতাৰী পিতাৰ নাম: লোঁধা বসুমতাৰী ঘৰ নং : 363 বয়স : 26 লিঙ্গ : মহিলা			নাম : দনাই ৰামচিয়াৰী পিতাৰ নাম: কেপ্টেন ৰামচিয়াৰী ঘৰ নং : ৩৬৫ বয়স : 48 লিঙ্গ : পুৰুষ		
S2 412	CQG1391598	ফটো উপলব্ধ	413	CQG7637969	ফটো উপলব্ধ	414	CQG7637970	ফটো উপলব্ধ
নাম : বিনসী ৰামচিয়াৰী স্বামীৰ নাম: ধনাই ৰামচিয়াৰী ঘৰ নং : ৩৬৫ বয়স : 36 লিঙ্গ : মহিলা			নাম : মিহিৰাম নাৰ্জাৰী পিতাৰ নাম: বাবুৰাম নাৰ্জাৰী ঘৰ নং : ৩৬৬ বয়স : 98 লিঙ্গ : পুৰুষ			নাম : জয়মতী নাৰ্জাৰী স্বামীৰ নাম: মিহিৰাম নাৰ্জাৰী ঘৰ নং : ৩৬৬ বয়স : 89 লিঙ্গ : মহিলা		
415	CQG7637981	ফটো উপলব্ধ	416	CQG1391507	ফটো উপলব্ধ	E 417	CQG1391481	ফটো উপলব্ধ
নাম : সুৰেণ নাৰ্জাৰী পিতাৰ নাম: মিহিৰাম নাৰ্জাৰী ঘৰ নং : ৩৬৬ বয়স : 42 লিঙ্গ : পুৰুষ			নাম : মিজিং নাৰ্জাৰী পিতাৰ নাম: চুৰেন নাৰ্জাৰী ঘৰ নং : ৩৬৬ বয়স : 22 লিঙ্গ : পুৰুষ			নাম : চচীধৰ ৰামচিয়াৰী পিতাৰ নাম: মথুৰা ৰামচিয়াৰী ঘৰ নং : ৩৬৭ বয়স : 44 লিঙ্গ : পুৰুষ		
418	CQG1391499	ফটো উপলব্ধ	419	DAS0077123	ফটো উপলব্ধ	420	DAS0077107	ফটো উপলব্ধ
নাম : পূজতী ৰামচিয়াৰী স্বামীৰ নাম: চচীধৰ ৰামচিয়াৰী ঘৰ নং : ৩৬৭ বয়স : 32 লিঙ্গ : মহিলা			নাম : চুদেম ৰামচিয়াৰী পিতাৰ নাম: মথুৰা ৰামচিয়াৰী ঘৰ নং : 367 বয়স : 29 লিঙ্গ : পুৰুষ			নাম : গোনলতা স্বৰ্গীয়াৰী স্বামীৰ নাম: চুদেম ৰামচিয়াৰী ঘৰ নং : 367 বয়স : 25 লিঙ্গ : মহিলা		



421 নাম : লেংৰা মুছাহাৰী পিতাৰ নাম: ভবেন মুছাহাৰী ঘৰ নং : ৩৬৮ বয়স : 97 লিঙ্গ : পুৰুষ	CQG7638031 ফটো উপলব্ধ	422 নাম : আনন্দ নাৰ্জাৰী পিতাৰ নাম: লাম্বৰ নাৰ্জাৰী ঘৰ নং : ৩৭০ বয়স : 56 লিঙ্গ : পুৰুষ	CQG7638086 ফটো উপলব্ধ	423 নাম : লাওগী নাৰ্জাৰী স্বামীৰ নাম: আনন্দ নাৰ্জাৰী ঘৰ নং : ৩৭০ বয়স : 47 লিঙ্গ : মহিলা	CQG7638097 ফটো উপলব্ধ
#2 424 নাম : চিমাংছা বসুমতাৰী পিতাৰ নাম: কমলেশ্বৰ বসুমতাৰী ঘৰ নং : ৩৭১ বয়স : 46 লিঙ্গ : পুৰুষ	CQG7638100 ফটো উপলব্ধ	#2 425 নাম : সঞ্জয় বসুমতাৰী পিতাৰ নাম: কমলেশ্বৰ বসুমতাৰী ঘৰ নং : ৩৭১ বয়স : 54 লিঙ্গ : পুৰুষ	CQG0536029 ফটো উপলব্ধ	426 নাম : মিৰা বসুমতাৰী স্বামীৰ নাম: চিমাংছা বসুমতাৰী ঘৰ নং : 371 বয়স : 43 লিঙ্গ : মহিলা	CQG7638111 ফটো উপলব্ধ
427 নাম : মলিকা বসুমতাৰী স্বামীৰ নাম: সঞ্জয় বসুমতাৰী ঘৰ নং : ৩৭১ বয়স : 40 লিঙ্গ : মহিলা	CQG0535971 ফটো উপলব্ধ	428 নাম : নিজন বসুমতাৰী পিতাৰ নাম: চিমাংছা বসুমতাৰী ঘৰ নং : ৩৭১ বয়স : 24 লিঙ্গ : পুৰুষ	CQG1391556 ফটো উপলব্ধ	429 নাম : জেমচ বসুমতাৰী পিতাৰ নাম: তৰেন বসুমতাৰী ঘৰ নং : ৩৭২ বয়স : 67 লিঙ্গ : পুৰুষ	CQG7638122 ফটো উপলব্ধ
430 নাম : ছনাই বসুমতাৰী স্বামীৰ নাম: জেমচ বসুমতাৰী ঘৰ নং : ৩৭২ বয়স : 62 লিঙ্গ : মহিলা	CQG7638133 ফটো উপলব্ধ	S2 431 নাম : অঞ্জিলা বসুমতাৰী পিতাৰ নাম: জেমচ বসুমতাৰী ঘৰ নং : ৩৭২ বয়স : 35 লিঙ্গ : মহিলা	CQG7638144 ফটো উপলব্ধ	432 নাম : অগষ্টিন বসুমতাৰী পিতাৰ নাম: জেমচ বসুমতাৰী ঘৰ নং : ৩৭২ বয়স : 24 লিঙ্গ : পুৰুষ	CQG1391424 ফটো উপলব্ধ
433 নাম : জহন বসুমতাৰী পিতাৰ নাম: নগৈন বসুমতাৰী ঘৰ নং : ৩৭৩ বয়স : 62 লিঙ্গ : পুৰুষ	CQG7638155 ফটো উপলব্ধ	434 নাম : বাসন্তী বসুমতাৰী স্বামীৰ নাম: জহন বসুমতাৰী ঘৰ নং : ৩৭৩ বয়স : 57 লিঙ্গ : মহিলা	CQG7638166 ফটো উপলব্ধ	435 নাম : মহেশ বসুমতাৰী পিতাৰ নাম: জহন বসুমতাৰী ঘৰ নং : ৩৭৩ বয়স : 25 লিঙ্গ : পুৰুষ	CQG0514554 ফটো উপলব্ধ
436 নাম : মিলকৰ বসুমতাৰী পিতাৰ নাম: জেইন বসুমতাৰী ঘৰ নং : 373 বয়স : 22 লিঙ্গ : পুৰুষ	CQG1995182 ফটো উপলব্ধ	437 নাম : থৰেন বসুমতাৰী পিতাৰ নাম: হতৰ সিং বসুমতাৰী ঘৰ নং : ৩৭৪ বয়স : 67 লিঙ্গ : পুৰুষ	CQG7638177 ফটো উপলব্ধ	438 নাম : মাগদালি বসুমতাৰী স্বামীৰ নাম: থৰেন বসুমতাৰী ঘৰ নং : ৩৭৪ বয়স : 62 লিঙ্গ : মহিলা	CQG7638188 ফটো উপলব্ধ
439 নাম : বাবুল বসুমতাৰী পিতাৰ নাম: তৰেন বসুমতাৰী ঘৰ নং : ৩৭৪ বয়স : 43 লিঙ্গ : পুৰুষ	CQG7638199 ফটো উপলব্ধ	440 নাম : অঞ্জলি বসুমতাৰী স্বামীৰ নাম: বাবুল বসুমতাৰী ঘৰ নং : ৩৭৪ বয়স : 37 লিঙ্গ : মহিলা	CQG7638202 ফটো উপলব্ধ	441 নাম : অমোচ বসুমতাৰী পিতাৰ নাম: থৰেন বসুমতাৰী ঘৰ নং : ৩৭৫ বয়স : 52 লিঙ্গ : পুৰুষ	CQG7638213 ফটো উপলব্ধ
#2 442 নাম : বীতা বসুমতাৰী স্বামীৰ নাম: এমোচ বসুমতাৰী ঘৰ নং : ৩৭৫ বয়স : 53 লিঙ্গ : মহিলা	CQG7638224 ফটো উপলব্ধ	443 নাম : বিনয় বসুমতাৰী পিতাৰ নাম: আঁমোশ বসুমতাৰী ঘৰ নং : ৩৭৫ বয়স : 24 লিঙ্গ : পুৰুষ	CQG1369792 ফটো উপলব্ধ	444 নাম : মণিকা বসুমতাৰী পিতাৰ নাম: অমুশ বসুমতাৰী ঘৰ নং : ৩৭৬ বয়স : 24 লিঙ্গ : মহিলা	CQG1372234 ফটো উপলব্ধ
445 নাম : বেনিদ্ৰি বসুমতাৰী পিতাৰ নাম: সুনীল বসুমতাৰী ঘৰ নং : 376 বয়স : 53 লিঙ্গ : পুৰুষ	CQG7638235 ফটো উপলব্ধ	446 নাম : প্ৰেমতি বসুমতাৰী স্বামীৰ নাম: বেনিদ্ৰিক বসুমতাৰী ঘৰ নং : ৩৭৬ বয়স : 52 লিঙ্গ : মহিলা	CQG7638246 ফটো উপলব্ধ	447 নাম : মাৰ্টিনা বসুমতাৰী পিতাৰ নাম: বেনিদ্ৰিক বসুমতাৰী ঘৰ নং : ৩৭৬ বয়স : 32 লিঙ্গ : মহিলা	CQG7639863 ফটো উপলব্ধ
448 নাম : বেৰনিখা বসুমতাৰী পিতাৰ নাম: বেনিদ্ৰিক বসুমতাৰী ঘৰ নং : ৩৭৬ বয়স : 27 লিঙ্গ : মহিলা	CQG0131631 ফটো উপলব্ধ	449 নাম : গজেন বসুমতাৰী পিতাৰ নাম: তানেশ্বৰ বসুমতাৰী ঘৰ নং : ৩৭৮ বয়স : 72 লিঙ্গ : পুৰুষ	CQG7638279 ফটো উপলব্ধ	# 450 নাম : ৰতেশ্বৰ বসুমতাৰী পিতাৰ নাম: গজেন বসুমতাৰী ঘৰ নং : 511 বয়স : 41 লিঙ্গ : পুৰুষ	CQG7638291 ফটো উপলব্ধ



S2 451 নাম : বঞ্জিতা বসুমতাৰী পিতাৰ নাম: গজেন বসুমতাৰী ঘৰ নং : ৩৭৮ বয়স : 39 লিঙ্গ : মহিলা	CQG7638304 ফটো উপলব্ধ	452 নাম : বহিচৰন বসুমতাৰী পিতাৰ নাম: গজেন বসুমতাৰী ঘৰ নং : ৩৭৮ বয়স : 37 লিঙ্গ : পুৰুষ	CQG7638315 ফটো উপলব্ধ	453 নাম : বনজিত বসুমতাৰী বনজিত বসুমতাৰী পিতাৰ নাম: গজেন বসুমতাৰী ঘৰ নং : ৩৭৮ বয়স : 35 লিঙ্গ : পুৰুষ	CQG7638326 ফটো উপলব্ধ
#2 454 নাম : কদমনি বসুমতাৰী স্বামীৰ নাম: বত্ৰেশ্বৰ বসুমতাৰী ঘৰ নং : 511 বয়স : 35 লিঙ্গ : মহিলা	CQG7639852 ফটো উপলব্ধ	455 নাম : সঞ্জীৱ বসুমতাৰী সঞ্জীৱ বসুমতাৰী পিতাৰ নাম: গজেন বসুমতাৰী ঘৰ নং : ৩৭৮ বয়স : 31 লিঙ্গ : পুৰুষ	CQG7639841 ফটো উপলব্ধ	456 নাম : মিতিচোৰাং বসুমতাৰী মিতিচোৰাং বসুমতাৰী স্বামীৰ নাম: বহিচৰন বসুমতাৰী বহিচৰন বসুমতাৰী ঘৰ নং : ৩৭৮ বয়স : 30 লিঙ্গ : মহিলা	CQG0131664 ফটো উপলব্ধ
457 নাম : সু ছিলা বসুমতাৰী সুছিলা বসুমতাৰী স্বামীৰ নাম: বনজিত বসুমতাৰী বনজিত বসুমতাৰী ঘৰ নং : 378 বয়স : 28 লিঙ্গ : মহিলা	CQG0302513 ফটো উপলব্ধ	458 নাম : জিতা নাৰ্জাৰী স্বামীৰ নাম: সঞ্জীৱ বসুমতাৰী ঘৰ নং : ৩৭৮ বয়স : 27 লিঙ্গ : মহিলা	CQG0535898 ফটো উপলব্ধ	459 নাম : বিৰেন বসুমতাৰী পিতাৰ নাম: কুলায় বসুমতাৰী ঘৰ নং : ৩৭৯ বয়স : 62 লিঙ্গ : পুৰুষ	CQG7638337 ফটো উপলব্ধ
460 নাম : এলিনা বসুমতাৰী স্বামীৰ নাম: বিৰেন বসুমতাৰী ঘৰ নং : ৩৭৯ বয়স : 57 লিঙ্গ : মহিলা	CQG7638348 ফটো উপলব্ধ	E 461 নাম : চেবিৰিনা বসুমতাৰী স্বামীৰ নাম: চনজিত বসুমতাৰী ঘৰ নং : ৩৭৯ বয়স : 31 লিঙ্গ : মহিলা	CQG0131334 ফটো উপলব্ধ	462 নাম : সঞ্জিব বসুমতাৰী পিতাৰ নাম: বিৰেন বসুমতাৰী ঘৰ নং : ৩৭৯ বয়স : 30 লিঙ্গ : পুৰুষ	CQG0093906 ফটো উপলব্ধ
S2 463 নাম : বাকেশ বসুমতাৰী পিতাৰ নাম: বিৰেন বসুমতাৰী ঘৰ নং : ৩৭৯ বয়স : 29 লিঙ্গ : পুৰুষ	CQG0254318 ফটো উপলব্ধ	464 নাম : ভবেন বসুমতাৰী পিতাৰ নাম: বুধবাৰ বসুমতাৰী ঘৰ নং : ৩৮০ বয়স : 75 লিঙ্গ : পুৰুষ	CQG7638359 ফটো উপলব্ধ	465 নাম : জাচিনতা বসুমতাৰী স্বামীৰ নাম: ভবেন বসুমতাৰী ঘৰ নং : ৩৮০ বয়স : 67 লিঙ্গ : মহিলা	CQG7638360 ফটো উপলব্ধ
466 নাম : জোনাস বসুমতাৰী পিতাৰ নাম: ভবেন বসুমতাৰী ঘৰ নং : ৩৮০ বয়স : 42 লিঙ্গ : পুৰুষ	CQG7638371 ফটো উপলব্ধ	S 467 নাম : জোচেমাৰী বসুমতাৰী পিতাৰ নাম: ভবেন বসুমতাৰী ঘৰ নং : ৩৮০ বয়স : 39 লিঙ্গ : মহিলা	CQG7638382 ফটো উপলব্ধ	S2 468 নাম : আহমিৰি বসুমতাৰী পিতাৰ নাম: ভবেন বসুমতাৰী ঘৰ নং : ৩৮০ বয়স : 35 লিঙ্গ : মহিলা	CQG7638393 ফটো উপলব্ধ
469 নাম : বেৰনিখা বসুমতাৰী স্বামীৰ নাম: জোনচি বসুমতাৰী ঘৰ নং : ৩৮০ বয়স : 35 লিঙ্গ : মহিলা	CQG0131300 ফটো উপলব্ধ	470 নাম : জোনালী বসুমতাৰী পিতাৰ নাম: ভবেন বসুমতাৰী ঘৰ নং : ৩৮০ বয়স : 33 লিঙ্গ : মহিলা	CQG7638406 ফটো উপলব্ধ	471 নাম : জচেব বসুমতাৰী পিতাৰ নাম: ভবেন বসুমতাৰী ঘৰ নং : ৩৮০ বয়স : 29 লিঙ্গ : পুৰুষ	CQG0131532 ফটো উপলব্ধ
472 নাম : ইয়প বসুমতাৰী পিতাৰ নাম: ভবেন বসুমতাৰী ঘৰ নং : ৩৮০ বয়স : 27 লিঙ্গ : পুৰুষ	CQG0254615 ফটো উপলব্ধ	473 নাম : দমন্তী বসুমতাৰী পিতাৰ নাম: যোচেপ বসুমতাৰী ঘৰ নং : 380 বয়স : 25 লিঙ্গ : মহিলা	DAS0106195 ফটো উপলব্ধ	E 474 নাম : যোচেফ নাৰ্জাৰী পিতাৰ নাম: বুধবাৰ নাৰ্জাৰী ঘৰ নং : ৩৮১ বয়স : 73 লিঙ্গ : পুৰুষ	CQG7638451 ফটো উপলব্ধ
475 নাম : চাজেন নাৰ্জাৰী পিতাৰ নাম: ভাদ্ৰসিং নাৰ্জাৰী ঘৰ নং : 381 বয়স : 38 লিঙ্গ : পুৰুষ	CQG7638440 ফটো উপলব্ধ	476 নাম : ৰীতা নাৰ্জাৰী স্বামীৰ নাম: বুবন নাৰ্জাৰী ঘৰ নং : ৩৮১ বয়স : 37 লিঙ্গ : মহিলা	CQG7638439 ফটো উপলব্ধ	477 নাম : ৰিনা নাৰ্জাৰী পিতাৰ নাম: চাজেন নাৰ্জাৰী ঘৰ নং : ৩৮১ বয়স : 34 লিঙ্গ : মহিলা	CQG7638417 ফটো উপলব্ধ
478 নাম : বুবন নাৰ্জাৰী পিতাৰ নাম: হৰেন নাৰ্জাৰী ঘৰ নং : ৩৮১ বয়স : 28 লিঙ্গ : পুৰুষ	CQG7638428 ফটো উপলব্ধ	479 নাম : জিনাবী নাৰ্জাৰী পিতাৰ নাম: জিতেন নাৰ্জাৰী ঘৰ নং : 381 বয়স : 21 লিঙ্গ : পুৰুষ	DAS0067538 ফটো উপলব্ধ	480 নাম : পিখৰু বসুমতাৰী পিতাৰ নাম: দজু বসুমতাৰী ঘৰ নং : ৩৮৩ বয়স : 77 লিঙ্গ : পুৰুষ	CQG7638495 ফটো উপলব্ধ

S2 481 নাম : মঞ্জু বসুমতাৰী পিতাৰ নাম: পিতাৰ বসুমতাৰী ঘৰ নং : ৩৮৩ বয়স : 42 লিঙ্গ : মহিলা ফটো উপলব্ধ	CQG7638519	482 নাম : বুপালী বসুমতাৰী স্বামীৰ নাম: আৰীহাম বসুমতাৰী ঘৰ নং : ৩৮৩ বয়স : 34 লিঙ্গ : মহিলা ফটো উপলব্ধ	CQG0131730	483 নাম : আৰাহাম বসুমতাৰী পিতাৰ নাম: পিতাৰ বসুমতাৰী ঘৰ নং : ৩৮৩ বয়স : 31 লিঙ্গ : পুৰুষ ফটো উপলব্ধ	CQG7639885
484 নাম : চুপিনা বসুমতাৰী পিতাৰ নাম: পিতাৰ বসুমতাৰী ঘৰ নং : ৩৮৩ বয়স : 29 লিঙ্গ : মহিলা ফটো উপলব্ধ	CQG0131722	485 নাম : বুপাতী বসুমতাৰী স্বামীৰ নাম: আৰীহাম বসুমতাৰী ঘৰ নং : ৩৮৪ বয়স : 61 লিঙ্গ : মহিলা ফটো উপলব্ধ	CQG7638553	486 নাম : বনজন বসুমতাৰী পিতাৰ নাম: আৰীহাম বসুমতাৰী ঘৰ নং : ৩৮৪ বয়স : 45 লিঙ্গ : পুৰুষ ফটো উপলব্ধ	CQG0094805
S2 487 নাম : কমনী মোছাহাৰী স্বামীৰ নাম: বঙ্গম বসুমতাৰী ঘৰ নং : 384 বয়স : 45 লিঙ্গ : মহিলা ফটো উপলব্ধ	CQG1995190	488 নাম : আখাৰী মুচাহাৰী স্বামীৰ নাম: জয় সিং বসুমতাৰী ঘৰ নং : ৩৮৪ বয়স : 42 লিঙ্গ : মহিলা ফটো উপলব্ধ	CQG0529545	489 নাম : জয়সিং বসুমতাৰী পিতাৰ নাম: আৰীহাম বসুমতাৰী ঘৰ নং : ৩৮৪ বয়স : 35 লিঙ্গ : পুৰুষ ফটো উপলব্ধ	CQG0094839
S2 490 নাম : ছমৰ বসুমতাৰী পিতাৰ নাম: আৰীহাম বসুমতাৰী ঘৰ নং : ৩৮৪ বয়স : 34 লিঙ্গ : পুৰুষ ফটো উপলব্ধ	CQG0254847	491 নাম : হাওঁ বসুমতাৰী পিতাৰ নাম: মুলা বসুমতাৰী ঘৰ নং : ৩৮৫ বয়স : 48 লিঙ্গ : পুৰুষ ফটো উপলব্ধ	CQG7638586	492 নাম : দেওবাৰী বসুমতাৰী স্বামীৰ নাম: হাওঁ বসুমতাৰী ঘৰ নং : ৩৮৫ বয়স : 42 লিঙ্গ : মহিলা ফটো উপলব্ধ	CQG7638597
493 নাম : চৰিৰাম বসুমতাৰী পিতাৰ নাম: মনিকান্ত বসুমতাৰী ঘৰ নং : ৩৮৭ বয়স : 64 লিঙ্গ : পুৰুষ ফটো উপলব্ধ	CQG7638622	494 নাম : বেলশ্ৰী বসুমতাৰী স্বামীৰ নাম: চৰিৰাম বসুমতাৰী ঘৰ নং : ৩৮৭ বয়স : 45 লিঙ্গ : মহিলা ফটো উপলব্ধ	CQG7638633	495 নাম : বাফে বসুমতাৰী স্বামীৰ নাম: দন্দা বসুমতাৰী ঘৰ নং : ৩৮৮ বয়স : 46 লিঙ্গ : মহিলা ফটো উপলব্ধ	CQG7638644
496 নাম : পিণ্ডু বসুমতাৰী পিতাৰ নাম: দাণ্ডা বসুমতাৰী ঘৰ নং : ৩৮৮ বয়স : 23 লিঙ্গ : পুৰুষ ফটো উপলব্ধ	CQG0514653	497 নাম : কৃষ্ণ বসুমতাৰী পিতাৰ নাম: ধৰণী বসুমতাৰী ঘৰ নং : ৩৮৯ বয়স : 53 লিঙ্গ : পুৰুষ ফটো উপলব্ধ	CQG7638655	498 নাম : মাইনা বসুমতাৰী স্বামীৰ নাম: কৃষ্ণ বসুমতাৰী ঘৰ নং : ৩৮৯ বয়স : 42 লিঙ্গ : মহিলা ফটো উপলব্ধ	CQG7638666
499 নাম : জয়মতী বসুমতাৰী স্বামীৰ নাম: পবন বসুমতাৰী ঘৰ নং : ৩৯০ বয়স : 62 লিঙ্গ : মহিলা ফটো উপলব্ধ	CQG7638688	500 নাম : কান্দুৰা বসুমতাৰী পিতাৰ নাম: খাৰ্ভেজেন বসুমতাৰী ঘৰ নং : ৩৯১ বয়স : 50 লিঙ্গ : পুৰুষ ফটো উপলব্ধ	CQG7638702	501 নাম : মিৰি বসুমতাৰী স্বামীৰ নাম: কান্দুৰা বসুমতাৰী ঘৰ নং : ৩৯১ বয়স : 41 লিঙ্গ : মহিলা ফটো উপলব্ধ	CQG7638713
502 নাম : অলেক বসুমতাৰী পিতাৰ নাম: চৰিদ্ৰ বসুমতাৰী ঘৰ নং : ৩৯২ বয়স : 67 লিঙ্গ : পুৰুষ ফটো উপলব্ধ	CQG7638724	503 নাম : কঞ্জু বসুমতাৰী স্বামীৰ নাম: অলেক বসুমতাৰী ঘৰ নং : ৩৯২ বয়স : 62 লিঙ্গ : মহিলা ফটো উপলব্ধ	CQG7638735	504 নাম : চামদান বসুমতাৰী পিতাৰ নাম: অলেক বসুমতাৰী ঘৰ নং : ৩৯২ বয়স : 37 লিঙ্গ : পুৰুষ ফটো উপলব্ধ	CQG7638746
S2 505 নাম : মনোমতী বসুমতাৰী পিতাৰ নাম: অলেক বসুমতাৰী ঘৰ নং : ৩৯২ বয়স : 35 লিঙ্গ : মহিলা ফটো উপলব্ধ	CQG7638757	506 নাম : সৌমশ্ৰী বসুমতাৰী স্বামীৰ নাম: ছোমদৌন বসুমতাৰী ঘৰ নং : ৩৯২ বয়স : 31 লিঙ্গ : মহিলা ফটো উপলব্ধ	CQG0256347	507 নাম : শৌমখোৰ বসুমতাৰী পিতাৰ নাম: অলেক বসুমতাৰী ঘৰ নং : ৩৯২ বয়স : 27 লিঙ্গ : পুৰুষ ফটো উপলব্ধ	CQG0514638
508 নাম : বনজিতা স্বৰ্গীয়াৰী স্বামীৰ নাম: বৰন্দা স্বৰ্গীয়াৰী ঘৰ নং : ৩৯৩ বয়স : 40 লিঙ্গ : মহিলা ফটো উপলব্ধ	CQG7638779	509 নাম : ফুলমতী বসুমতাৰী পিতাৰ নাম: লক্ষীৰাম স্বৰ্গীয়াৰী ঘৰ নং : ৩৯৩ বয়স : 36 লিঙ্গ : মহিলা ফটো উপলব্ধ	CQG7638791	510 নাম : জীৱন মাৰাক পিতাৰ নাম: বিকুলাছ মাৰাক ঘৰ নং : ৩৯৩ বয়স : 25 লিঙ্গ : পুৰুষ ফটো উপলব্ধ	CQG0535815



511 নাম : প্ৰবিন্দ্র শ্বৰ্গীয়াৰী পিতাৰ নাম: বৰুণ্ডা শ্বৰ্গীয়াৰী ঘৰ নং : ৩৯৩ বয়স : 23 লিঙ্গ : পুৰুষ	CQG1391671 ফটো উপলব্ধ	# 512 নাম : পুলমতী নাৰ্জাৰী পিতাৰ নাম: বৰ্জানী নাৰ্জাৰী ঘৰ নং : 394 বয়স : 53 লিঙ্গ : মহিলা	CQG7638815 ফটো উপলব্ধ	#2 513 নাম : স্বৰ্জিলা বসুমতাৰী স্বামীৰ নাম: চম্বাৰু নাৰ্জাৰী ঘৰ নং : ৩৯৪ বয়স : 30 লিঙ্গ : মহিলা	CQG1391689 ফটো উপলব্ধ
514 নাম : দৈমাণু নাৰ্জাৰী পিতাৰ নাম: বৰ্জানী নাৰ্জাৰী ঘৰ নং : ৩৯৪ বয়স : 33 লিঙ্গ : পুৰুষ	CQG7639910 ফটো উপলব্ধ	# 515 নাম : চম্বাৰু নাৰ্জাৰী পিতাৰ নাম: বৰ্জানী নাৰ্জাৰী ঘৰ নং : 394 বয়স : 30 লিঙ্গ : পুৰুষ	CQG0529537 ফটো উপলব্ধ	516 নাম : জানকী বসুমতাৰী স্বামীৰ নাম: মতু মোছাহাৰী ঘৰ নং : 395 বয়স : 31 লিঙ্গ : মহিলা	CQG0131672 ফটো উপলব্ধ
517 নাম : মন্তু মোছাহাৰী পিতাৰ নাম: বৰ্জাণিত মোছাহাৰী ঘৰ নং : 395 বয়স : 31 লিঙ্গ : পুৰুষ	CQG0131391 ফটো উপলব্ধ	518 নাম : কলামনী দৈমাৰী পিতাৰ নাম: বতেশ্বৰ দৈমাৰী ঘৰ নং : ৩৯৬ বয়স : 72 লিঙ্গ : পুৰুষ	CQG7638826 ফটো উপলব্ধ	519 নাম : ফুলেশ্বৰী দৈমাৰী স্বামীৰ নাম: কলামনী দৈমাৰী ঘৰ নং : ৩৯৬ বয়স : 55 লিঙ্গ : মহিলা	CQG7638837 ফটো উপলব্ধ
520 নাম : মন মেছ পিতাৰ নাম: কান্তৰাম মেছ ঘৰ নং : ৩৯৬ বয়স : 46 লিঙ্গ : পুৰুষ	CQG1391648 ফটো উপলব্ধ	521 নাম : মুকুন্দ দৈমাৰী পিতাৰ নাম: কুলামনী দৈমাৰী ঘৰ নং : ৩৯৬ বয়স : 26 লিঙ্গ : পুৰুষ	CQG0514240 ফটো উপলব্ধ	522 নাম : ফুলবী বসুমতাৰী স্বামীৰ নাম: সিকন্দৰ দৈমাৰী ঘৰ নং : 396 বয়স : 25 লিঙ্গ : মহিলা	DAS0067470 ফটো উপলব্ধ
523 নাম : চিকন্দৰ দৈমাৰী পিতাৰ নাম: কলামনী দৈমাৰী ঘৰ নং : ৩৯৬ বয়স : 25 লিঙ্গ : পুৰুষ	CQG0514216 ফটো উপলব্ধ	524 নাম : মহেন শ্বৰ্গীয়াৰী পিতাৰ নাম: অমৰ শ্বৰ্গীয়াৰী ঘৰ নং : ৩৯৮ বয়স : 77 লিঙ্গ : পুৰুষ	CQG7638906 ফটো উপলব্ধ	525 নাম : মাৰিয়া নাৰ্জাৰী স্বামীৰ নাম: জাফেদ নাৰ্জাৰী ঘৰ নং : ৩৯৮ বয়স : 77 লিঙ্গ : মহিলা	CQG7638951 ফটো উপলব্ধ
# 526 নাম : মংগল নাৰ্জাৰী পিতাৰ নাম: মহেন নাৰ্জাৰী ঘৰ নং : 508 বয়স : 42 লিঙ্গ : পুৰুষ	CQG7638928 ফটো উপলব্ধ	# 527 নাম : বনিমা নাৰ্জাৰী স্বামীৰ নাম: মংগল নাৰ্জাৰী ঘৰ নং : 508 বয়স : 33 লিঙ্গ : মহিলা	CQG0377994 ফটো উপলব্ধ	528 নাম : বহেন নাৰ্জাৰী পিতাৰ নাম: গজেন নাৰ্জাৰী ঘৰ নং : ৪০০ বয়স : 53 লিঙ্গ : পুৰুষ	CQG7638995 ফটো উপলব্ধ
529 নাম : প্ৰেমি নাৰ্জাৰী পিতাৰ নাম: বহেন নাৰ্জাৰী ঘৰ নং : ৪০০ বয়স : 32 লিঙ্গ : মহিলা	CQG0257998 ফটো উপলব্ধ	530 নাম : জয়ৰাম বাগলাৰী পিতাৰ নাম: নগেন বাগলাৰী ঘৰ নং : ৪০১ বয়স : 62 লিঙ্গ : পুৰুষ	CQG7639012 ফটো উপলব্ধ	531 নাম : চুকশ্ৰী বাগলাৰী স্বামীৰ নাম: জয়ৰাম বাগলাৰী ঘৰ নং : ৪০১ বয়স : 57 লিঙ্গ : মহিলা	CQG7639023 ফটো উপলব্ধ
S2 532 নাম : চৰমিলা বাগলাৰী পিতাৰ নাম: জয়ৰাম বাগলাৰী ঘৰ নং : ৪০১ বয়স : 35 লিঙ্গ : মহিলা	CQG7639034 ফটো উপলব্ধ	533 নাম : দৈমুশ্ৰী নাৰ্জাৰী স্বামীৰ নাম: এলবি বাগলাৰী ঘৰ নং : 401 বয়স : 30 লিঙ্গ : মহিলা	CQG0365999 ফটো উপলব্ধ	534 নাম : এলবি বাগলাৰী পিতাৰ নাম: জয়ৰাম বাগলাৰী ঘৰ নং : ৪০১ বয়স : 28 লিঙ্গ : পুৰুষ	CQG0097725 ফটো উপলব্ধ
535 নাম : আনথনি নাৰ্জাৰী পিতাৰ নাম: চুলেমান নাৰ্জাৰী ঘৰ নং : ৪০২ বয়স : 62 লিঙ্গ : পুৰুষ	CQG7639045 ফটো উপলব্ধ	536 নাম : দুখশ্ৰী নাৰ্জাৰী স্বামীৰ নাম: আনথনি নাৰ্জাৰী ঘৰ নং : ৪০২ বয়স : 57 লিঙ্গ : মহিলা	CQG7639056 ফটো উপলব্ধ	537 নাম : ইশাক নাৰ্জাৰী পিতাৰ নাম: এনথনি নাৰ্জাৰী ঘৰ নং : ৪০২ বয়স : 33 লিঙ্গ : পুৰুষ	CQG0529610 ফটো উপলব্ধ
538 নাম : প্ৰতিমা নাৰ্জাৰী পিতাৰ নাম: বহেন নাৰ্জাৰী ঘৰ নং : ৪০২ বয়স : 33 লিঙ্গ : মহিলা	CQG7639067 ফটো উপলব্ধ	539 নাম : জিৰোশ নাৰ্জাৰী পিতাৰ নাম: বমেন নাৰ্জাৰী ঘৰ নং : ৪০২ বয়স : 29 লিঙ্গ : পুৰুষ	CQG0513028 ফটো উপলব্ধ	540 নাম : হেবল নাৰ্জাৰী পিতাৰ নাম: আন্থনি নাৰ্জাৰী ঘৰ নং : 402 বয়স : 26 লিঙ্গ : পুৰুষ	CQG0308544 ফটো উপলব্ধ



S 541 নাম : সঙ্গীতা বসুমতাৰী পিতাৰ নাম: লক্ষেশ্বৰ বসুমতাৰী ঘৰ নং : 802 বয়স : 25 লিঙ্গ : মহিলা	CQG0513077 ফটো উপলব্ধ	542 নাম : এলিউশ নাৰ্জাৰী পিতাৰ নাম: এনথনী নাৰ্জাৰী ঘৰ নং : 402 বয়স : 24 লিঙ্গ : পুৰুষ	DAS0106203 ফটো উপলব্ধ	543 নাম : আলবিচ মহাহাৰী পিতাৰ নাম: থমাচ মহাহাৰী ঘৰ নং : 803 বয়স : 57 লিঙ্গ : পুৰুষ	CQG7639078 ফটো উপলব্ধ
544 নাম : প্ৰমিলা মহাহাৰী স্বামীৰ নাম: আলবিচ মহাহাৰী ঘৰ নং : 803 বয়স : 47 লিঙ্গ : মহিলা	CQG7639089 ফটো উপলব্ধ	S2 545 নাম : মনেশ্বৰ বসুমতাৰী পিতাৰ নাম: ভবেন বসুমতাৰী ঘৰ নং : 808 বয়স : 44 লিঙ্গ : পুৰুষ	CQG7639114 ফটো উপলব্ধ	S2 546 নাম : কৰ্ণেশ্বৰ বসুমতাৰী পিতাৰ নাম: ভবেন বসুমতাৰী ঘৰ নং : 808 বয়স : 40 লিঙ্গ : পুৰুষ	CQG7639125 ফটো উপলব্ধ
547 নাম : অনিল নাৰ্জাৰী পিতাৰ নাম: ৰাজেন নাৰ্জাৰী ঘৰ নং : 806 বয়স : 48 লিঙ্গ : মহিলা	CQG7639158 ফটো উপলব্ধ	S2 548 নাম : হলং বসুমতাৰী পিতাৰ নাম: কলিৰাম বসুমতাৰী ঘৰ নং : 806 বয়স : 37 লিঙ্গ : পুৰুষ	CQG0494732 ফটো উপলব্ধ	S2 549 নাম : কৌবাসী বসুমতাৰী স্বামীৰ নাম: হালিৎ বসুমতাৰী ঘৰ নং : 806 বয়স : 32 লিঙ্গ : মহিলা	CQG0494773 ফটো উপলব্ধ
550 নাম : লক্ষিৰাম নাৰ্জাৰী পিতাৰ নাম: অনিল নাৰ্জাৰী ঘৰ নং : 806 বয়স : 27 লিঙ্গ : পুৰুষ	CQG1391473 ফটো উপলব্ধ	551 নাম : ৰামুন্দা বসুমতাৰী পিতাৰ নাম: লুইত বসুমতাৰী ঘৰ নং : 809 বয়স : 62 লিঙ্গ : পুৰুষ	CQG7639170 ফটো উপলব্ধ	552 নাম : সাবিত্ৰী বসুমতাৰী পিতাৰ নাম: ৰামুন্দা বসুমতাৰী ঘৰ নং : 809 বয়স : 57 লিঙ্গ : মহিলা	CQG7639181 ফটো উপলব্ধ
553 নাম : পিতৰ মুচাৰী পিতাৰ নাম: বাবুৰাম মুচাৰী ঘৰ নং : 407 বয়স : 39 লিঙ্গ : পুৰুষ	CQG0535682 ফটো উপলব্ধ	554 নাম : ৰাজা বসুমতাৰী পিতাৰ নাম: ৰামুন্দা বসুমতাৰী ঘৰ নং : 809 বয়স : 35 লিঙ্গ : পুৰুষ	CQG0131490 ফটো উপলব্ধ	555 নাম : বেজিনা নাৰ্জাৰী পিতাৰ নাম: জাফেদ নাৰ্জাৰী ঘৰ নং : 407 বয়স : 28 লিঙ্গ : মহিলা	CQG7638973 ফটো উপলব্ধ
S2 556 নাম : অৰণে বসুমতাৰী স্বামীৰ নাম: ৰাজা বসুমতাৰী ঘৰ নং : 809 বয়স : 27 লিঙ্গ : মহিলা	CQG0131243 ফটো উপলব্ধ	557 নাম : বিজয়ৰাম বসুমতাৰী পিতাৰ নাম: ৰামুন্দা বসুমতাৰী ঘৰ নং : 407 বয়স : 21 লিঙ্গ : পুৰুষ	DAS0122515 ফটো উপলব্ধ	558 নাম : কনক বড়ো পিতাৰ নাম: অৰিৰাম বড়ো ঘৰ নং : 808 বয়স : 47 লিঙ্গ : পুৰুষ	CQG7639192 ফটো উপলব্ধ
559 নাম : ৰামি বড়ো স্বামীৰ নাম: কনক বড়ো ঘৰ নং : 808 বয়স : 44 লিঙ্গ : মহিলা	CQG7639205 ফটো উপলব্ধ	S2 560 নাম : মাইনাও বড়ো পিতাৰ নাম: কনক বড়ো ঘৰ নং : 808 বয়স : 24 লিঙ্গ : মহিলা	CQG0529701 ফটো উপলব্ধ	561 নাম : সোমদোন বড়ো পিতাৰ নাম: কনক বড়ো ঘৰ নং : 808 বয়স : 22 লিঙ্গ : পুৰুষ	CQG1391390 ফটো উপলব্ধ
562 নাম : মনোমুঠী বড়ো পিতাৰ নাম: কনক বড়ো ঘৰ নং : 408 বয়স : 21 লিঙ্গ : মহিলা	DAS0067587 ফটো উপলব্ধ	563 নাম : ৰত্নেশ্বৰ বসুমতাৰী পিতাৰ নাম: জয়ৰাম বসুমতাৰী ঘৰ নং : 809 বয়স : 59 লিঙ্গ : পুৰুষ	CQG7639216 ফটো উপলব্ধ	564 নাম : কবিতা বসুমতাৰী স্বামীৰ নাম: ৰত্নেশ্বৰ বসুমতাৰী ঘৰ নং : 809 বয়স : 54 লিঙ্গ : মহিলা	CQG7639227 ফটো উপলব্ধ
565 নাম : অমৰসিং নাৰ্জাৰী পিতাৰ নাম: চাকিৰাম নাৰ্জাৰী ঘৰ নং : 810 বয়স : 48 লিঙ্গ : পুৰুষ	CQG7639250 ফটো উপলব্ধ	E 566 নাম : আৰতী নাৰ্জাৰী স্বামীৰ নাম: অমৰসিং নাৰ্জাৰী ঘৰ নং : 810 বয়স : 42 লিঙ্গ : মহিলা	CQG7639261 ফটো উপলব্ধ	567 নাম : ৰূপতী নাৰ্জাৰী স্বামীৰ নাম: অমৰসিং নাৰ্জাৰী ঘৰ নং : 410 বয়স : 32 লিঙ্গ : মহিলা	DAS0122580 ফটো উপলব্ধ
568 নাম : গকুল নাৰ্জাৰী পিতাৰ নাম: অমৰ সিং নাৰ্জাৰী ঘৰ নং : 810 বয়স : 28 লিঙ্গ : পুৰুষ	CQG0259465 ফটো উপলব্ধ	569 নাম : গকুল নাৰ্জাৰী পিতাৰ নাম: অমৰসিং নাৰ্জাৰী ঘৰ নং : 410 বয়স : 28 লিঙ্গ : পুৰুষ	DAS0122614 ফটো উপলব্ধ	570 নাম : চমেন নাৰ্জাৰী পিতাৰ নাম: অমৰ সিং নাৰ্জাৰী ঘৰ নং : 810 বয়স : 27 লিঙ্গ : পুৰুষ	CQG0259499 ফটো উপলব্ধ



571 নাম : অঞ্জিমা দৈমাৰী স্বামীৰ নাম: গকুল নাৰ্জাৰী ঘৰ নং : 410 বয়স : 27 লিঙ্গ : মহিলা	DAS0077172 ফটো উপলব্ধ	572 নাম : জাৰ বসুমতাৰী স্বামীৰ নাম: মহেন্দ্ৰ বসুমতাৰী ঘৰ নং : 811 বয়স : 62 লিঙ্গ : মহিলা	CQG7639283 ফটো উপলব্ধ	S2 573 নাম : সুনিতা বসুমতাৰী পিতাৰ নাম: মহেন্দ্ৰ বসুমতাৰী ঘৰ নং : 811 বয়স : 34 লিঙ্গ : মহিলা	CQG7639307 ফটো উপলব্ধ
S2 574 নাম : বঞ্জিত বসুমতাৰী পিতাৰ নাম: মহেন্দ্ৰ বসুমতাৰী ঘৰ নং : 812 বয়স : 42 লিঙ্গ : পুৰুষ	CQG7639318 ফটো উপলব্ধ	575 নাম : মনিৰাম বসুমতাৰী পিতাৰ নাম: বাবুৰাম বসুমতাৰী ঘৰ নং : 813 বয়স : 67 লিঙ্গ : পুৰুষ	CQG7639330 ফটো উপলব্ধ	576 নাম : অনিমা বসুমতাৰী স্বামীৰ নাম: মনিৰাম বসুমতাৰী ঘৰ নং : 813 বয়স : 62 লিঙ্গ : মহিলা	CQG7639341 ফটো উপলব্ধ
577 নাম : পূৰ্ণিমা বসুমতাৰী স্বামীৰ নাম: গনেশ বসুমতাৰী ঘৰ নং : 813 বয়স : 42 লিঙ্গ : মহিলা	CQG0535906 ফটো উপলব্ধ	578 নাম : গনেশ বসুমতাৰী পিতাৰ নাম: শান্তি বসুমতাৰী ঘৰ নং : 813 বয়স : 41 লিঙ্গ : পুৰুষ	CQG0535583 ফটো উপলব্ধ	579 নাম : সুনিল নাৰ্জাৰী পিতাৰ নাম: লখনেন নাৰ্জাৰী ঘৰ নং : 813 বয়স : 34 লিঙ্গ : পুৰুষ	CQG0535740 ফটো উপলব্ধ
580 নাম : বুপাতী বসুমতাৰী পিতাৰ নাম: মনিৰাম বসুমতাৰী ঘৰ নং : 813 বয়স : 32 লিঙ্গ : মহিলা	CQG7639374 ফটো উপলব্ধ	581 নাম : বিজয় বসুমতাৰী পিতাৰ নাম: মাধব বসুমতাৰী ঘৰ নং : 818 বয়স : 52 লিঙ্গ : পুৰুষ	CQG7639385 ফটো উপলব্ধ	582 নাম : বুধবাৰী বসুমতাৰী স্বামীৰ নাম: বাৰ্জেন বসুমতাৰী ঘৰ নং : 818 বয়স : 50 লিঙ্গ : মহিলা	CQG7639410 ফটো উপলব্ধ
583 নাম : কানচি বসুমতাৰী স্বামীৰ নাম: বিজয় বসুমতাৰী ঘৰ নং : 818 বয়স : 47 লিঙ্গ : মহিলা	CQG7639396 ফটো উপলব্ধ	584 নাম : বসন্ত বসুমতাৰী পিতাৰ নাম: দত্ত বসুমতাৰী ঘৰ নং : 414 বয়স : 36 লিঙ্গ : পুৰুষ	DAS0067496 ফটো উপলব্ধ	585 নাম : টিংগিনী বসুমতাৰী পিতাৰ নাম: বাৰ্জেন বসুমতাৰী ঘৰ নং : 818 বয়স : 35 লিঙ্গ : মহিলা	CQG7639421 ফটো উপলব্ধ
586 নাম : বিমল বসুমতাৰী পিতাৰ নাম: বিজয় বসুমতাৰী ঘৰ নং : 818 বয়স : 31 লিঙ্গ : পুৰুষ	CQG1922641 ফটো উপলব্ধ	# 587 নাম : বিমল বসুমতাৰী পিতাৰ নাম: বিজয় বসুমতাৰী ঘৰ নং : 512 বয়স : 35 লিঙ্গ : পুৰুষ	CQG0529560 ফটো উপলব্ধ	# 588 নাম : দিপা বসুমতাৰী স্বামীৰ নাম: বিমল বসুমতাৰী ঘৰ নং : 512 বয়স : 29 লিঙ্গ : মহিলা	CQG0131292 ফটো উপলব্ধ
589 নাম : বনজয় বসুমতাৰী পিতাৰ নাম: বাৰ্জেন বসুমতাৰী ঘৰ নং : 818 বয়স : 27 লিঙ্গ : পুৰুষ	CQG0228684 ফটো উপলব্ধ	590 নাম : চম্পা বসুমতাৰী স্বামীৰ নাম: বনজয় বসুমতাৰী ঘৰ নং : 818 বয়স : 25 লিঙ্গ : মহিলা	CQG0529487 ফটো উপলব্ধ	591 নাম : কমল বসুমতাৰী পিতাৰ নাম: বিজয় বসুমতাৰী ঘৰ নং : 414 বয়স : 19 লিঙ্গ : পুৰুষ	DAS0122499 ফটো উপলব্ধ
592 নাম : বিচাৰি ওবাৰি স্বামীৰ নাম: জয়ন্ত ওবাৰি ঘৰ নং : 816 বয়স : 57 লিঙ্গ : মহিলা	CQG7639454 ফটো উপলব্ধ	593 নাম : জনালী ওবাৰি স্বামীৰ নাম: ৰাখেত ওবাৰি ঘৰ নং : 816 বয়স : 39 লিঙ্গ : মহিলা	CQG7639476 ফটো উপলব্ধ	E 594 নাম : ৰাখেত ওবাৰি পিতাৰ নাম: জয়ন্ত ওবাৰি ঘৰ নং : 816 বয়স : 37 লিঙ্গ : পুৰুষ	CQG7639465 ফটো উপলব্ধ
595 নাম : সৰ্বে বসুমতাৰী স্বামীৰ নাম: মিৰেন বসুমতাৰী ঘৰ নং : 819 বয়স : 54 লিঙ্গ : মহিলা	CQG7639498 ফটো উপলব্ধ	596 নাম : হাকিম বসুমতাৰী পিতাৰ নাম: খেৰেন বসুমতাৰী ঘৰ নং : 819 বয়স : 28 লিঙ্গ : পুৰুষ	CQG0514471 ফটো উপলব্ধ	597 নাম : কুশল বসুমতাৰী পিতাৰ নাম: বাৰ্জেন বসুমতাৰী ঘৰ নং : 818 বয়স : 37 লিঙ্গ : পুৰুষ	CQG7639512 ফটো উপলব্ধ
598 নাম : বুধবাৰী বসুমতাৰী স্বামীৰ নাম: কুশল বসুমতাৰী ঘৰ নং : 818 বয়স : 36 লিঙ্গ : মহিলা	CQG7639523 ফটো উপলব্ধ	599 নাম : ঠেংগেনা বসুমতাৰী পিতাৰ নাম: পুৰাৰাম বসুমতাৰী ঘৰ নং : 818 বয়স : 57 লিঙ্গ : পুৰুষ	CQG7639534 ফটো উপলব্ধ	600 নাম : ফাওদুৰ বসুমতাৰী স্বামীৰ নাম: ঠেংগেনা বসুমতাৰী ঘৰ নং : 818 বয়স : 55 লিঙ্গ : মহিলা	CQG7639545 ফটো উপলব্ধ



601 নাম : শিব চৰণ নাৰ্জাৰী পিতাৰ নাম: কৰেন্দ্ৰ নাৰ্জাৰী ঘৰ নং : 820 বয়স : 67 লিঙ্গ : পুৰুষ	CQG7639567 ফটো উপলব্ধ	602 নাম : চিলানী নাৰ্জাৰী স্বামীৰ নাম: শিবচৰন নাৰ্জাৰী ঘৰ নং : 820 বয়স : 65 লিঙ্গ : মহিলা	CQG7639578 ফটো উপলব্ধ	603 নাম : চিমাংছা নাৰ্জাৰী পিতাৰ নাম: শিবশৰন নাৰ্জাৰী ঘৰ নং : 820 বয়স : 34 লিঙ্গ : পুৰুষ	CQG7639589 ফটো উপলব্ধ
604 নাম : কবিতা নাৰ্জাৰী স্বামীৰ নাম: চিমাংছা নাৰ্জাৰী ঘৰ নং : 820 বয়স : 32 লিঙ্গ : মহিলা	CQG0260596 ফটো উপলব্ধ	605 নাম : কিৰণ দৈমাৰী পিতাৰ নাম: বিবিৰাম দৈমাৰী ঘৰ নং : 822 বয়স : 47 লিঙ্গ : পুৰুষ	CQG7639614 ফটো উপলব্ধ	606 নাম : বিনা দৈমাৰী স্বামীৰ নাম: কিৰণ দৈমাৰী ঘৰ নং : 822 বয়স : 42 লিঙ্গ : মহিলা	CQG7639625 ফটো উপলব্ধ
607 নাম : দুমফে মচাহাৰী স্বামীৰ নাম: কালাৰাম মচাহাৰী ঘৰ নং : 820 বয়স : 72 লিঙ্গ : মহিলা	CQG7639669 ফটো উপলব্ধ	S 608 নাম : বিন মোছাহাৰী পিতাৰ নাম: কালাৰাম মোছাহাৰী ঘৰ নং : 820 বয়স : 89 লিঙ্গ : মহিলা	CQG1922629 ফটো উপলব্ধ	609 নাম : বানেশ্বৰ মুচাহাৰী পিতাৰ নাম: খালাৰাম মচাহাৰী ঘৰ নং : 820 বয়স : 37 লিঙ্গ : পুৰুষ	CQG7639692 ফটো উপলব্ধ
610 নাম : সবিতা নাৰ্জাৰী স্বামীৰ নাম: বানেশ্বৰ মুচাহাৰী ঘৰ নং : 423 বয়স : 35 লিঙ্গ : মহিলা	CQG0348599 ফটো উপলব্ধ	S 611 নাম : পিংকু বসুমতাৰী পিতাৰ নাম: বৰ্জেন বসুমতাৰী ঘৰ নং : 820 বয়স : 28 লিঙ্গ : পুৰুষ	CQG0228502 ফটো উপলব্ধ	S 612 নাম : থিংকু বসুমতাৰী পিতাৰ নাম: বৰ্জেন বসুমতাৰী ঘৰ নং : 820 বয়স : 27 লিঙ্গ : পুৰুষ	CQG0228551 ফটো উপলব্ধ
613 নাম : ৰবি স্বৰ্গীয়াৰী পিতাৰ নাম: চেৰমন স্বৰ্গীয়াৰী ঘৰ নং : 828 বয়স : 55 লিঙ্গ : পুৰুষ	CQG7639705 ফটো উপলব্ধ	614 নাম : পাদ্ৰী স্বৰ্গীয়াৰী স্বামীৰ নাম: ৰবি স্বৰ্গীয়াৰী ঘৰ নং : 828 বয়স : 54 লিঙ্গ : মহিলা	CQG7639716 ফটো উপলব্ধ	# 615 নাম : জয়া দৈমাৰী স্বামীৰ নাম: দুৰ্গেশ্বৰ দৈমাৰী ঘৰ নং : 424 বয়স : 47 লিঙ্গ : মহিলা	CQG0461533 ফটো উপলব্ধ
# 616 নাম : দুৰ্গেশ্বৰ দৈমাৰী পিতাৰ নাম: জানিৰাম দৈমাৰী ঘৰ নং : 424 বয়স : 46 লিঙ্গ : পুৰুষ	CQG0461517 ফটো উপলব্ধ	617 নাম : অজিত শ্বৰ্গীয়াৰী পিতাৰ নাম: ৰবি শ্বৰ্গীয়াৰী ঘৰ নং : 424 বয়স : 37 লিঙ্গ : পুৰুষ	CQG0378026 ফটো উপলব্ধ	618 নাম : বীৰকং বসুমতাৰী পিতাৰ নাম: ডালিম বসুমতাৰী ঘৰ নং : 424 বয়স : 35 লিঙ্গ : পুৰুষ	DAS0077180 ফটো উপলব্ধ
619 নাম : সৌমশ্ৰী শ্বৰ্গীয়াৰী স্বামীৰ নাম: অজিত শ্বৰ্গীয়াৰী ঘৰ নং : 424 বয়স : 32 লিঙ্গ : মহিলা	CQG0378000 ফটো উপলব্ধ	620 নাম : বিবাৰী বসুমতাৰী স্বামীৰ নাম: বিৰখাং বসুমতাৰী ঘৰ নং : 424 বয়স : 31 লিঙ্গ : মহিলা	DAS0077099 ফটো উপলব্ধ	621 নাম : চাইটেশ্বৰ শ্বৰ্গীয়াৰী স্বামীৰ নাম: ৰাহোল শ্বৰ্গীয়াৰী ঘৰ নং : 424 বয়স : 28 লিঙ্গ : মহিলা	CQG0377986 ফটো উপলব্ধ
622 নাম : নাগেশ্বৰী বড়ো স্বামীৰ নাম: খৰ্গেশ্বৰ বড়ো ঘৰ নং : 825 বয়স : 57 লিঙ্গ : মহিলা	CQG7639749 ফটো উপলব্ধ	623 নাম : ৰাজু বড়ো মাতৃৰ নাম: নাগেশ্বৰী বড়ো ঘৰ নং : 825 বয়স : 29 লিঙ্গ : পুৰুষ	CQG0260877 ফটো উপলব্ধ	624 নাম : নিৰ্মলা দৈমাৰী স্বামীৰ নাম: থমাছ দৈমাৰী ঘৰ নং : 826 বয়স : 63 লিঙ্গ : মহিলা	CQG0535591 ফটো উপলব্ধ
625 নাম : থমাছ মুছাহাৰী পিতাৰ নাম: বিনু দৈমাৰী ঘৰ নং : 826 বয়স : 52 লিঙ্গ : পুৰুষ	CQG7639761 ফটো উপলব্ধ	# 626 নাম : চুৰ্মিলা বসুমতাৰী স্বামীৰ নাম: চুকুৰাম বসুমতাৰী ঘৰ নং : 331 বয়স : 43 লিঙ্গ : মহিলা	CQG0261008 ফটো উপলব্ধ	627 নাম : মীনা বসুমতাৰী স্বামীৰ নাম: জন বসুমতাৰী ঘৰ নং : 826 বয়স : 43 লিঙ্গ : মহিলা	CQG1922674 ফটো উপলব্ধ
628 নাম : জন বসুমতাৰী পিতাৰ নাম: গনেশ বসুমতাৰী ঘৰ নং : 828 বয়স : 43 লিঙ্গ : পুৰুষ	CQG7639909 ফটো উপলব্ধ	# 629 নাম : লকেন বসুমতাৰী পিতাৰ নাম: সুৰুৰাম বসুমতাৰী ঘৰ নং : 331 বয়স : 25 লিঙ্গ : পুৰুষ	CQG1392596 ফটো উপলব্ধ	630 নাম : মৈথাম বসুমতাৰী পিতাৰ নাম: লখুদাস বসুমতাৰী ঘৰ নং : 430 বয়স : 58 লিঙ্গ : পুৰুষ	CQG0348722 ফটো উপলব্ধ



631 নাম : থমি বসুমতাৰী স্বামীৰ নাম: মেথারাম বসুমতাৰী ঘৰ নং : 430 বয়স : 53 লিঙ্গ : মহিলা	CQG0348706 ফটো উপলব্ধ	632 নাম : চুকৰাম বসুমতাৰী পিতাৰ নাম: কমলী বসুমতাৰী ঘৰ নং : 431 বয়স : 53 লিঙ্গ : পুৰুষ	CQG0260976 ফটো উপলব্ধ	633 নাম : বিলাম বসুমতাৰী পিতাৰ নাম: চুকৰাম বসুমতাৰী ঘৰ নং : 431 বয়স : 19 লিঙ্গ : পুৰুষ	DAS0116327 ফটো উপলব্ধ
E 634 নাম : চিম্ন বসুমতাৰী পিতাৰ নাম: আব্বাহিম বসুমতাৰী ঘৰ নং : 832 বয়স : 71 লিঙ্গ : পুৰুষ	CQG0514414 ফটো উপলব্ধ	635 নাম : তেৰেচা বসুমতাৰী স্বামীৰ নাম: চিম্ন বসুমতাৰী ঘৰ নং : 832 বয়স : 58 লিঙ্গ : মহিলা	CQG0514463 ফটো উপলব্ধ	636 নাম : সবিল মাৰাক পিতাৰ নাম: তাৰচিন মাৰাক ঘৰ নং : 433 বয়স : 43 লিঙ্গ : মহিলা	CQG7636513 ফটো উপলব্ধ
637 নাম : লানৰেশ মাৰাক পিতাৰ নাম: কুলনি চাংমা ঘৰ নং : 433 বয়স : 37 লিঙ্গ : পুৰুষ	CQG0243006 ফটো উপলব্ধ	638 নাম : বিচপ চাংমা পিতাৰ নাম: মিনেন চাংমা ঘৰ নং : 434 বয়স : 38 লিঙ্গ : পুৰুষ	CQG7636002 ফটো উপলব্ধ	639 নাম : পনতা মাৰাক স্বামীৰ নাম: বিচপ চাংমা ঘৰ নং : 434 বয়স : 37 লিঙ্গ : মহিলা	CQG7636524 ফটো উপলব্ধ
640 নাম : দিলিচন মাৰাক পিতাৰ নাম: মিনেল চাংমা ঘৰ নং : 435 বয়স : 35 লিঙ্গ : পুৰুষ	CQG7636024 ফটো উপলব্ধ	641 নাম : তেৰেছা মাৰাক স্বামীৰ নাম: দিলিচন মাৰাক ঘৰ নং : 435 বয়স : 34 লিঙ্গ : মহিলা	CQG0456657 ফটো উপলব্ধ	642 নাম : মলেন চাংমা পিতাৰ নাম: হৰেন চাংমা ঘৰ নং : 436 বয়স : 43 লিঙ্গ : পুৰুষ	CQG0536060 ফটো উপলব্ধ
643 নাম : শৰমিলা চাংমা স্বামীৰ নাম: মলেনা চাংমা ঘৰ নং : 436 বয়স : 39 লিঙ্গ : মহিলা	CQG0535849 ফটো উপলব্ধ	644 নাম : বৰাট মাৰাক পিতাৰ নাম: নিচি মাৰাক ঘৰ নং : 437 বয়স : 45 লিঙ্গ : পুৰুষ	CQG7636308 ফটো উপলব্ধ	645 নাম : অনিমা চাংমা পিতাৰ নাম: পদে চাংমা ঘৰ নং : 437 বয়স : 42 লিঙ্গ : মহিলা	CQG7636682 ফটো উপলব্ধ
646 নাম : ৰমি মাৰাক পিতাৰ নাম: দেবেন মাৰাক ঘৰ নং : 438 বয়স : 46 লিঙ্গ : পুৰুষ	CQG7636580 ফটো উপলব্ধ	647 নাম : তপন মাৰাক মাতৃৰ নাম: মালতী মাৰাক ঘৰ নং : 438 বয়স : 42 লিঙ্গ : পুৰুষ	CQG7636706 ফটো উপলব্ধ	648 নাম : বেলাসন মাৰাক মাতৃৰ নাম: নিৰলা চাংমা ঘৰ নং : 439 বয়স : 52 লিঙ্গ : পুৰুষ	CQG0239616 ফটো উপলব্ধ
649 নাম : অনিতা মাৰাক স্বামীৰ নাম: বিলাচন চাংমা ঘৰ নং : 439 বয়স : 51 লিঙ্গ : মহিলা	CQG0239657 ফটো উপলব্ধ	650 নাম : মানৱেল মাৰাক পিতাৰ নাম: ৱেলসন চাংমা ঘৰ নং : 439 বয়স : 26 লিঙ্গ : পুৰুষ	CQG0308510 ফটো উপলব্ধ	651 নাম : মেৰিলীন মাৰাক পিতাৰ নাম: বেলাচন চাংমা ঘৰ নং : 439 বয়স : 25 লিঙ্গ : মহিলা	CQG0514521 ফটো উপলব্ধ
652 নাম : উৰ্মিলা মাৰাক পিতাৰ নাম: বেলাচন মাৰাক ঘৰ নং : 439 বয়স : 21 লিঙ্গ : মহিলা	DAS0117937 ফটো উপলব্ধ	653 নাম : দায়ুত মাৰাক পিতাৰ নাম: নিচি মাৰাক ঘৰ নং : 440 বয়স : 44 লিঙ্গ : পুৰুষ	CQG7636319 ফটো উপলব্ধ	654 নাম : চহিতা চাংমা পিতাৰ নাম: দায়োনঠ মাৰাক ঘৰ নং : 440 বয়স : 40 লিঙ্গ : মহিলা	CQG7636013 ফটো উপলব্ধ
655 নাম : ৰুহিতা মাৰাক স্বামীৰ নাম: লাৱাষ্টিন চাংমা ঘৰ নং : 441 বয়স : 36 লিঙ্গ : মহিলা	CQG0239665 ফটো উপলব্ধ	656 নাম : কৰ্মিলা মাৰাক পিতাৰ নাম: নিচি মাৰাক ঘৰ নং : 442 বয়স : 38 লিঙ্গ : মহিলা	CQG7636320 ফটো উপলব্ধ	657 নাম : ফ্ৰানচিশ মাৰাক পিতাৰ নাম: চনতুশ চাংমা ঘৰ নং : 442 বয়স : 33 লিঙ্গ : পুৰুষ	CQG7636262 ফটো উপলব্ধ
658 নাম : ছনজয় মাৰাক পিতাৰ নাম: পদে চাংমা ঘৰ নং : 443 বয়স : 38 লিঙ্গ : পুৰুষ	CQG0223248 ফটো উপলব্ধ	659 নাম : ৰুমানী মাৰাক পিতাৰ নাম: ছনজয় মাৰাক ঘৰ নং : 443 বয়স : 35 লিঙ্গ : মহিলা	CQG7636535 ফটো উপলব্ধ	660 নাম : গমন মাৰাক পিতাৰ নাম: লাজাৰচ মাৰাক ঘৰ নং : 444 বয়স : 42 লিঙ্গ : মহিলা	CQG7636955 ফটো উপলব্ধ

661 নাম : বিনয় মামিন পিতাৰ নাম: ৰূপন চাংমা ঘৰ নং : 444 বয়স : 36 লিঙ্গ : পুৰুষ	DAS0067520 ফটো উপলব্ধ	662 নাম : চামেলি চাংমা পিতাৰ নাম: পদে চাংমা ঘৰ নং : 445 বয়স : 38 লিঙ্গ : মহিলা	CQG7636693 ফটো উপলব্ধ	663 নাম : লেবেন চাংমা পিতাৰ নাম: ব্ৰেটিছ চাংমা ঘৰ নং : 445 বয়স : 33 লিঙ্গ : পুৰুষ	CQG0535831 ফটো উপলব্ধ
664 নাম : আৰটিচ মাৰাক পিতাৰ নাম: নিৰাচন মাৰাক ঘৰ নং : 446 বয়স : 43 লিঙ্গ : পুৰুষ	CQG1391374 ফটো উপলব্ধ	665 নাম : মানৌ মাৰাক পিতাৰ নাম: দিজেন্দ্র মাৰাক ঘৰ নং : 446 বয়স : 35 লিঙ্গ : মহিলা	CQG7636784 ফটো উপলব্ধ	666 নাম : জেকাৰেচ মাৰাক পিতাৰ নাম: চন্তোচ চাংমা ঘৰ নং : 447 বয়স : 43 লিঙ্গ : পুৰুষ	CQG7636251 ফটো উপলব্ধ
667 নাম : তুষা মাৰাক পিতাৰ নাম: পাজিত মাৰাক ঘৰ নং : 447 বয়স : 35 লিঙ্গ : মহিলা	CQG7636455 ফটো উপলব্ধ	668 নাম : পাত্ৰাছ মাৰাক পিতাৰ নাম: কবীন্দ্র মাৰাক ঘৰ নং : 448 বয়স : 30 লিঙ্গ : পুৰুষ	CQG0302380 ফটো উপলব্ধ	669 নাম : চুম্বাৰী বসুমতাৰী মাৰাক স্বামীৰ নাম: মলিত মাৰাক ঘৰ নং : 448 বয়স : 28 লিঙ্গ : মহিলা	CQG0456129 ফটো উপলব্ধ
670 নাম : বিষ্ণি মাৰাক পিতাৰ নাম: কবীন্দ্র মাৰাক ঘৰ নং : 449 বয়স : 36 লিঙ্গ : মহিলা	CQG7636397 ফটো উপলব্ধ	671 নাম : মাৰ্কুশ মাৰাক পিতাৰ নাম: হিৰেন চাংমা ঘৰ নং : 449 বয়স : 34 লিঙ্গ : পুৰুষ	CQG0308494 ফটো উপলব্ধ	672 নাম : অঞ্জলী চাংমা স্বামীৰ নাম: চৰেন চাংমা ঘৰ নং : 450 বয়স : 75 লিঙ্গ : মহিলা	CQG0456566 ফটো উপলব্ধ
673 নাম : চতমা চাংমা পিতাৰ নাম: চৰেন মাৰাক ঘৰ নং : 450 বয়স : 30 লিঙ্গ : মহিলা	CQG0461582 ফটো উপলব্ধ	674 নাম : বিছিয়া চাংমা মাৰাক স্বামীৰ নাম: বিজয় মাৰাক ঘৰ নং : 451 বয়স : 32 লিঙ্গ : মহিলা	CQG0242859 ফটো উপলব্ধ	675 নাম : জন মাৰাক পিতাৰ নাম: চতেন্দ্র মাৰাক ঘৰ নং : 452 বয়স : 38 লিঙ্গ : পুৰুষ	CQG7636988 ফটো উপলব্ধ
676 নাম : অন্না মাৰাক স্বামীৰ নাম: জন মাৰাক ঘৰ নং : 452 বয়স : 33 লিঙ্গ : মহিলা	CQG0245845 ফটো উপলব্ধ	677 নাম : গ্ৰেপচন মাৰাক পিতাৰ নাম: নিচ মাৰাক ঘৰ নং : 453 বয়স : 35 লিঙ্গ : পুৰুষ	CQG7636331 ফটো উপলব্ধ	678 নাম : মিনকা মাৰাক স্বামীৰ নাম: গ্ৰেপচন মাৰাক ঘৰ নং : 453 বয়স : 29 লিঙ্গ : মহিলা	CQG0241885 ফটো উপলব্ধ
# 679 নাম : অঞ্জ বড়ো স্বামীৰ নাম: চিত্ৰ বড়ো ঘৰ নং : 454 বয়স : 48 লিঙ্গ : মহিলা	CQG7637367 ফটো উপলব্ধ	# 680 নাম : চিত্ৰ বড়ো পিতাৰ নাম: যাদব বড়ো ঘৰ নং : 454 বয়স : 46 লিঙ্গ : পুৰুষ	CQG7637356 ফটো উপলব্ধ	681 নাম : বীৰখাং বড়ো পিতাৰ নাম: চিত্ৰ বড়ো ঘৰ নং : 454 বয়স : 21 লিঙ্গ : পুৰুষ	DAS0067512 ফটো উপলব্ধ
682 নাম : দন্দা বসুমতাৰী পিতাৰ নাম: মহেশ বসুমতাৰী ঘৰ নং : 455 বয়স : 35 লিঙ্গ : পুৰুষ	CQG7637389 ফটো উপলব্ধ	683 নাম : অৰুনা বসুমতাৰী স্বামীৰ নাম: দন্দা বসুমতাৰী ঘৰ নং : 455 বয়স : 29 লিঙ্গ : মহিলা	CQG0377978 ফটো উপলব্ধ	684 নাম : জয়শ্ৰী নাৰ্জাৰী স্বামীৰ নাম: পেগো নাৰ্জাৰী ঘৰ নং : 456 বয়স : 38 লিঙ্গ : মহিলা	CQG0377911 ফটো উপলব্ধ
685 নাম : পেগো নাৰ্জাৰী পিতাৰ নাম: চপেন নাৰ্জাৰী ঘৰ নং : 456 বয়স : 36 লিঙ্গ : পুৰুষ	CQG7637312 ফটো উপলব্ধ	686 নাম : বিনাইশ্ৰী নাৰ্জাৰী স্বামীৰ নাম: মনো নাৰ্জাৰী ঘৰ নং : 457 বয়স : 65 লিঙ্গ : মহিলা	CQG1372069 ফটো উপলব্ধ	687 নাম : হাজাৰি নাৰ্জাৰি পিতাৰ নাম: মনো নাৰ্জাৰি ঘৰ নং : 457 বয়স : 37 লিঙ্গ : পুৰুষ	CQG1164136 ফটো উপলব্ধ
688 নাম : ৰাজ কুমাৰ প্ৰধান পিতাৰ নাম: ইন্দ্ৰ বাহাদুৰ প্ৰধান ঘৰ নং : 458 বয়স : 44 লিঙ্গ : পুৰুষ	CQG1392604 ফটো উপলব্ধ	689 নাম : এছিলা প্ৰধান পিতাৰ নাম: অমৃত বসুমতাৰী ঘৰ নং : 458 বয়স : 39 লিঙ্গ : মহিলা	CQG1369842 ফটো উপলব্ধ	690 নাম : এলেক্স বসুমতাৰী পিতাৰ নাম: বাবী বসুমতাৰী ঘৰ নং : 459 বয়স : 39 লিঙ্গ : পুৰুষ	CQG7635485 ফটো উপলব্ধ



691 নাম : লোছিয়া বসুমতাৰী পিতাৰ নাম: মনি বসুমতাৰী ঘৰ নং : 459 বয়স : 30 লিঙ্গ : মহিলা	CQG0233528 ফটো উপলব্ধ	692 নাম : বিনত বসুমতাৰী পিতাৰ নাম: মৌহন বসুমতাৰী ঘৰ নং : 460 বয়স : 39 লিঙ্গ : পুৰুষ	CQG7635394 ফটো উপলব্ধ	693 নাম : বিবাৰী বসুমতাৰী স্বামীৰ নাম: বিনট বসুমতাৰী ঘৰ নং : 460 বয়স : 31 লিঙ্গ : মহিলা	CQG0308155 ফটো উপলব্ধ
694 নাম : চংগল বসুমতাৰী পিতাৰ নাম: চুলিল বসুমতাৰী ঘৰ নং : 461 বয়স : 30 লিঙ্গ : পুৰুষ	CQG0237768 ফটো উপলব্ধ	695 নাম : আলকা বসুমতাৰী স্বামীৰ নাম: চংগল বসুমতাৰী ঘৰ নং : 461 বয়স : 27 লিঙ্গ : মহিলা	CQG0131250 ফটো উপলব্ধ	696 নাম : সঞ্জয় নাৰ্জাৰী পিতাৰ নাম: মনু নাৰ্জাৰী ঘৰ নং : 462 বয়স : 39 লিঙ্গ : পুৰুষ	CQG0302463 ফটো উপলব্ধ
697 নাম : মোৰোমী নাৰ্জাৰী স্বামীৰ নাম: সঞ্জয় নাৰ্জাৰী ঘৰ নং : 462 বয়স : 28 লিঙ্গ : মহিলা	CQG0302455 ফটো উপলব্ধ	698 নাম : বিমলা নাৰ্জাৰী স্বামীৰ নাম: সুৰেণ নাৰ্জাৰী ঘৰ নং : 464 বয়স : 38 লিঙ্গ : মহিলা	CQG7637992 ফটো উপলব্ধ	699 নাম : তৰন বসুমতাৰী পিতাৰ নাম: নিৰন বসুমতাৰী ঘৰ নং : 464 বয়স : 32 লিঙ্গ : পুৰুষ	CQG7635689 ফটো উপলব্ধ
700 নাম : মংগলী বসুমতাৰী স্বামীৰ নাম: তৰুন বসুমতাৰী ঘৰ নং : 464 বয়স : 29 লিঙ্গ : মহিলা	CQG0237008 ফটো উপলব্ধ	701 নাম : চানছোমা বাগলাৰী পিতাৰ নাম: বিৰ সিং বাগলাৰী ঘৰ নং : 465 বয়স : 28 লিঙ্গ : পুৰুষ	CQG0234518 ফটো উপলব্ধ	702 নাম : বন্দনা বাগলাৰী স্বামীৰ নাম: চানছোমা বাগলাৰী ঘৰ নং : 465 বয়স : 26 লিঙ্গ : মহিলা	CQG0494880 ফটো উপলব্ধ
703 নাম : চঞ্জিতা নাৰ্জাৰী স্বামীৰ নাম: বিশ্বজিৎ নাৰ্জাৰী ঘৰ নং : 466 বয়স : 34 লিঙ্গ : মহিলা	CQG1371475 ফটো উপলব্ধ	704 নাম : বিশ্বজিৎ নাৰ্জাৰী পিতাৰ নাম: সুৰেজ নাৰ্জাৰী ঘৰ নং : 466 বয়স : 30 লিঙ্গ : পুৰুষ	CQG1369750 ফটো উপলব্ধ	705 নাম : চামেল মাৰাক পিতাৰ নাম: ধনেশ্বৰ মাৰাক ঘৰ নং : 467 বয়স : 32 লিঙ্গ : পুৰুষ	CQG0529578 ফটো উপলব্ধ
706 নাম : সৰস্বতী বসুমতাৰী স্বামীৰ নাম: লোহিত নাৰ্জাৰী ঘৰ নং : 468 বয়স : 31 লিঙ্গ : মহিলা	CQG1391614 ফটো উপলব্ধ	707 নাম : লোহিত নাৰ্জাৰী পিতাৰ নাম: আনন্দ নাৰ্জাৰী ঘৰ নং : 468 বয়স : 30 লিঙ্গ : পুৰুষ	CQG0535732 ফটো উপলব্ধ	708 নাম : ৰমিলা ৰাভা স্বামীৰ নাম: ধমেশ্বৰ ৰাভা ঘৰ নং : 469 বয়স : 34 লিঙ্গ : মহিলা	CQG0367748 ফটো উপলব্ধ
709 নাম : সম্বল নাৰ্জাৰী পিতাৰ নাম: খগেন্দ্র নাৰ্জাৰী ঘৰ নং : 470 বয়স : 54 লিঙ্গ : পুৰুষ	CQG7637787 ফটো উপলব্ধ	710 নাম : বিনা নাৰ্জাৰী স্বামীৰ নাম: চম্বল নাৰ্জাৰী ঘৰ নং : 470 বয়স : 46 লিঙ্গ : মহিলা	CQG7637798 ফটো উপলব্ধ	711 নাম : জাইকুং নাৰ্জাৰী পিতাৰ নাম: খগেন্দ্র নাৰ্জাৰী ঘৰ নং : 471 বয়স : 39 লিঙ্গ : পুৰুষ	CQG7639874 ফটো উপলব্ধ
712 নাম : মলে নাৰ্জাৰী স্বামীৰ নাম: থানেশ্বৰ নাৰ্জাৰী ঘৰ নং : 472 বয়স : 52 লিঙ্গ : মহিলা	CQG7638075 ফটো উপলব্ধ	713 নাম : থানেশ্বৰ নাৰ্জাৰী পিতাৰ নাম: লয়িৰ নাৰ্জাৰী ঘৰ নং : 472 বয়স : 51 লিঙ্গ : পুৰুষ	CQG7638064 ফটো উপলব্ধ	714 নাম : বিষ্টি মুছাহাৰী পিতাৰ নাম: লেংৰা মুছাহাৰী ঘৰ নং : 473 বয়স : 38 লিঙ্গ : পুৰুষ	CQG7638053 ফটো উপলব্ধ
715 নাম : মইনা মাচাহৰী স্বামীৰ নাম: বিশটা মাচাহৰী ঘৰ নং : 473 বয়স : 34 লিঙ্গ : মহিলা	CQG0365197 ফটো উপলব্ধ	716 নাম : বিষ্টি বসুমতাৰী পিতাৰ নাম: কৰ্মলেশ্বৰ বসুমতাৰী ঘৰ নং : 474 বয়স : 31 লিঙ্গ : পুৰুষ	CQG0228650 ফটো উপলব্ধ	717 নাম : সবিতা বসুমতাৰী পিতাৰ নাম: বিষ্টি বসুমতাৰী ঘৰ নং : 474 বয়স : 30 লিঙ্গ : মহিলা	CQG1391655 ফটো উপলব্ধ
718 নাম : মিনা দৈমাৰী স্বামীৰ নাম: চুৰেশ দৈমাৰী ঘৰ নং : 476 বয়স : 41 লিঙ্গ : মহিলা	CQG0494658 ফটো উপলব্ধ	719 নাম : চুৰেশ দৈমাৰী পিতাৰ নাম: শঙ্কৰ বসুমতাৰী ঘৰ নং : 476 বয়স : 29 লিঙ্গ : পুৰুষ	CQG0089029 ফটো উপলব্ধ	#2 720 নাম : পবন নাৰ্জাৰী পিতাৰ নাম: আনন্দ নাৰ্জাৰী ঘৰ নং : 477 বয়স : 28 লিঙ্গ : পুৰুষ	CQG0228353 ফটো উপলব্ধ



721 নাম : জয়শ্ৰী বসুমতাৰী স্বামীৰ নাম: পৰ্বন বসুমতাৰী ঘৰ নং : 477 বয়স : 27 লিঙ্গ : মহিলা	CQG1391580 ফটো উপলব্ধ	722 নাম : মাৰখা মাৰাক স্বামীৰ নাম: এনটনি সাংমা ঘৰ নং : 478 বয়স : 38 লিঙ্গ : মহিলা	CQG0131755 ফটো উপলব্ধ	723 নাম : আনন্টনী চাংমা পিতাৰ নাম: বিচু মাৰাক ঘৰ নং : 478 বয়স : 32 লিঙ্গ : পুৰুষ	CQG0377937 ফটো উপলব্ধ
724 নাম : জিতেন নাৰ্জাৰী পিতাৰ নাম: জোছেফ নাৰ্জাৰী ঘৰ নং : 479 বয়স : 38 লিঙ্গ : পুৰুষ	CQG0131425 ফটো উপলব্ধ	725 নাম : নিলিমা নাৰ্জাৰী স্বামীৰ নাম: জিতেন নাৰ্জাৰী ঘৰ নং : 479 বয়স : 35 লিঙ্গ : মহিলা	CQG0131581 ফটো উপলব্ধ	726 নাম : বিহুৰাম বসুমতাৰী পিতাৰ নাম: ভবন বসুমতাৰী ঘৰ নং : 480 বয়স : 53 লিঙ্গ : পুৰুষ	CQG7639136 ফটো উপলব্ধ
727 নাম : প্ৰফুলা বসুমতাৰী স্বামীৰ নাম: বিহুৰাম বসুমতাৰী ঘৰ নং : 480 বয়স : 48 লিঙ্গ : মহিলা	CQG7639147 ফটো উপলব্ধ	728 নাম : অনচুমা বসুমতাৰী পিতাৰ নাম: বাষ্টি বসুমতাৰী ঘৰ নং : 481 বয়স : 32 লিঙ্গ : পুৰুষ	CQG0529594 ফটো উপলব্ধ	729 নাম : মনাশ্ৰী বসুমতাৰী স্বামীৰ নাম: অনচুমা বসুমতাৰী ঘৰ নং : 481 বয়স : 30 লিঙ্গ : মহিলা	CQG0529503 ফটো উপলব্ধ
730 নাম : জাচিস্তা নাৰ্জাৰী স্বামীৰ নাম: যোচেফ নাৰ্জাৰী ঘৰ নং : 482 বয়স : 64 লিঙ্গ : মহিলা	CQG7638462 ফটো উপলব্ধ	731 নাম : ৰতন নাৰ্জাৰী পিতাৰ নাম: যোচেফ নাৰ্জাৰী ঘৰ নং : 482 বয়স : 36 লিঙ্গ : পুৰুষ	CQG7638473 ফটো উপলব্ধ	732 নাম : সুচিলা নাৰ্জাৰী পিতাৰ নাম: যোচেফ নাৰ্জাৰী ঘৰ নং : 482 বয়স : 35 লিঙ্গ : মহিলা	CQG7638484 ফটো উপলব্ধ
733 নাম : চুনিমা নাৰ্জাৰী ব্ৰাৰী স্বামীৰ নাম: ৰতন নাৰ্জাৰী ঘৰ নং : 482 বয়স : 34 লিঙ্গ : মহিলা	CQG0254656 ফটো উপলব্ধ	734 নাম : চুকুৰাম ওবাৰি পিতাৰ নাম: মহেশ্বৰ ওবাৰি ঘৰ নং : 483 বয়স : 49 লিঙ্গ : পুৰুষ	CQG7638257 ফটো উপলব্ধ	735 নাম : মঞ্জু ওবাৰী স্বামীৰ নাম: চুকুৰাম ওবাৰি ঘৰ নং : 483 বয়স : 45 লিঙ্গ : মহিলা	CQG7638268 ফটো উপলব্ধ
736 নাম : সোমখোৰ ওৱাৰী পিতাৰ নাম: চুকুৰাম ওৱাৰী ঘৰ নং : 483 বয়স : 23 লিঙ্গ : পুৰুষ	CQG1391408 ফটো উপলব্ধ	737 নাম : বিবিকা ওৱাৰী পিতাৰ নাম: সুকুৰাম ওৱাৰী ঘৰ নং : 483 বয়স : 21 লিঙ্গ : মহিলা	DAS0105205 ফটো উপলব্ধ	738 নাম : আন্দেছ নাৰ্জাৰী পিতাৰ নাম: ভৱেন নাৰ্জাৰী ঘৰ নং : 484 বয়স : 48 লিঙ্গ : পুৰুষ	CQG0450684 ফটো উপলব্ধ
739 নাম : ইলিলা নাৰ্জাৰী পিতাৰ নাম: জাফেদ নাৰ্জাৰী ঘৰ নং : 484 বয়স : 43 লিঙ্গ : মহিলা	CQG7638962 ফটো উপলব্ধ	740 নাম : লোকাচ সাংমা মাতৃৰ নাম: বেবুনিকা মাৰাক ঘৰ নং : 485 বয়স : 31 লিঙ্গ : পুৰুষ	CQG0131433 ফটো উপলব্ধ	741 নাম : দিনো বসুমতাৰী স্বামীৰ নাম: জাহিন বসুমতাৰী ঘৰ নং : 486 বয়স : 88 লিঙ্গ : মহিলা	CQG7637334 ফটো উপলব্ধ
742 নাম : চমকুৰ বসুমতাৰী পিতাৰ নাম: পিনো বসুমতাৰী ঘৰ নং : 486 বয়স : 26 লিঙ্গ : পুৰুষ	CQG0420059 ফটো উপলব্ধ	743 নাম : জয়শ্ৰী গয়াৰী স্বামীৰ নাম: সন্মেন গয়াৰী ঘৰ নং : 487 বয়স : 29 লিঙ্গ : মহিলা	CQG1289156 ফটো উপলব্ধ	744 নাম : সন্মেন গয়াৰী পিতাৰ নাম: বিনোদ গয়াৰী ঘৰ নং : 487 বয়স : 28 লিঙ্গ : পুৰুষ	CQG1289164 ফটো উপলব্ধ
745 নাম : মনেশ্বৰ গয়াৰী পিতাৰ নাম: ইলাৰাম গয়াৰী ঘৰ নং : 488 বয়স : 45 লিঙ্গ : পুৰুষ	CQG0131482 ফটো উপলব্ধ	746 নাম : অঞ্জলী গয়াৰী স্বামীৰ নাম: মনেশ্বৰ গয়াৰী ঘৰ নং : 488 বয়স : 36 লিঙ্গ : মহিলা	CQG0131714 ফটো উপলব্ধ	747 নাম : বিৰেন নাৰ্জাৰী পিতাৰ নাম: চপেন নাৰ্জাৰী ঘৰ নং : 489 বয়স : 38 লিঙ্গ : পুৰুষ	CQG7637301 ফটো উপলব্ধ
748 নাম : প্ৰীতি নাৰ্জাৰী স্বামীৰ নাম: বিৰেন নাৰ্জাৰী ঘৰ নং : 489 বয়স : 27 লিঙ্গ : মহিলা	CQG1164110 ফটো উপলব্ধ	749 নাম : জহন বসুমতাৰী পিতাৰ নাম: জেমচ বসুমতাৰী ঘৰ নং : 490 বয়স : 30 লিঙ্গ : পুৰুষ	CQG0093476 ফটো উপলব্ধ	750 নাম : বিন নাৰ্জাৰী স্বামীৰ নাম: জহন বসুমতাৰী ঘৰ নং : 490 বয়স : 26 লিঙ্গ : মহিলা	CQG0535492 ফটো উপলব্ধ



751 নাম : মনিলা বসুমতাৰী স্বামীৰ নাম: বসন্ত বসুমতাৰী ঘৰ নং : 491 বয়স : 33 লিঙ্গ : মহিলা	CQG0535484 ফটো উপলব্ধ	752 নাম : ৰিমোলা বসুমতাৰ স্বামীৰ নাম: দেবেন বসুমতাৰী ঘৰ নং : 492 বয়স : 44 লিঙ্গ : মহিলা	CQG0312181 ফটো উপলব্ধ	753 নাম : দেবেন বসুমতাৰী পিতাৰ নাম: বানেশ্বৰ বসুমতাৰী ঘৰ নং : 492 বয়স : 44 লিঙ্গ : পুৰুষ	CQG0073007 ফটো উপলব্ধ
754 নাম : শ্বেৰাং দৈমাৰী স্বামীৰ নাম: দেৱ দৈমাৰী ঘৰ নং : 493 বয়স : 35 লিঙ্গ : মহিলা	CQG7639647 ফটো উপলব্ধ	755 নাম : দেৱ দৈমাৰী পিতাৰ নাম: ৰবিৰাম দৈমাৰী ঘৰ নং : 493 বয়স : 35 লিঙ্গ : পুৰুষ	CQG7639636 ফটো উপলব্ধ	756 নাম : লাভীৰাম বসুমতাৰী পিতাৰ নাম: মেথাৰাম বসুমতাৰী ঘৰ নং : 494 বয়স : 45 লিঙ্গ : পুৰুষ	CQG0348714 ফটো উপলব্ধ
757 নাম : বিজুলী বসুমতাৰী স্বামীৰ নাম: লাভীৰাম বসুমতাৰী ঘৰ নং : 494 বয়স : 31 লিঙ্গ : মহিলা	CQG0348730 ফটো উপলব্ধ	758 নাম : অদিপ বসুমতাৰী পিতাৰ নাম: বিজয় বসুমতাৰী ঘৰ নং : 495 বয়স : 31 লিঙ্গ : পুৰুষ	CQG0131573 ফটো উপলব্ধ	759 নাম : দনি বসুমতাৰী স্বামীৰ নাম: অদিপ বসুমতাৰী ঘৰ নং : 495 বয়স : 25 লিঙ্গ : মহিলা	CQG1372499 ফটো উপলব্ধ
760 নাম : দিপালী বসুমতাৰী স্বামীৰ নাম: অৰুণ বসুমতাৰী ঘৰ নং : 496 বয়স : 40 লিঙ্গ : মহিলা	CQG7639363 ফটো উপলব্ধ	761 নাম : অৰুণ বসুমতাৰী পিতাৰ নাম: মনিৰাম বসুমতাৰী ঘৰ নং : 496 বয়স : 39 লিঙ্গ : পুৰুষ	CQG7639352 ফটো উপলব্ধ	762 নাম : ৰবিন্দ্র বসুমতাৰী পিতাৰ নাম: নগেন বসুমতাৰী ঘৰ নং : 497 বয়স : 29 লিঙ্গ : পুৰুষ	CQG0535534 ফটো উপলব্ধ
763 নাম : পুৰনি ওৱাৰী পিতাৰ নাম: হেৰেক ওৱাৰী ঘৰ নং : 497 বয়স : 27 লিঙ্গ : মহিলা	CQG0377895 ফটো উপলব্ধ	764 নাম : ৰূপালী মেছ স্বামীৰ নাম: মনু মেছ ঘৰ নং : 498 বয়স : 35 লিঙ্গ : মহিলা	CQG0529735 ফটো উপলব্ধ	765 নাম : অৰুণ নাৰ্জাৰী পিতাৰ নাম: মহেন নাৰ্জাৰী ঘৰ নং : 500 বয়স : 53 লিঙ্গ : পুৰুষ	CQG7638917 ফটো উপলব্ধ
766 নাম : বৃধবাৰী নাৰ্জাৰী স্বামীৰ নাম: অৰুন নাৰ্জাৰী ঘৰ নং : 500 বয়স : 43 লিঙ্গ : মহিলা	CQG7638939 ফটো উপলব্ধ	767 নাম : কিৰন বাগলাৰী পিতাৰ নাম: নগেন বাগলাৰী ঘৰ নং : 501 বয়স : 41 লিঙ্গ : পুৰুষ	CQG7638882 ফটো উপলব্ধ	768 নাম : দিবী বাগলাৰী পিতাৰ নাম: কিৰন বাগলাৰী ঘৰ নং : 501 বয়স : 37 লিঙ্গ : মহিলা	CQG7638871 ফটো উপলব্ধ
769 নাম : দিপুল দৈমাৰী পিতাৰ নাম: কলামনী দৈমাৰী ঘৰ নং : 502 বয়স : 38 লিঙ্গ : পুৰুষ	CQG7638848 ফটো উপলব্ধ	770 নাম : আশাৰি দৈমাৰী স্বামীৰ নাম: দিপুল দৈমাৰী ঘৰ নং : 502 বয়স : 35 লিঙ্গ : মহিলা	CQG0514158 ফটো উপলব্ধ	771 নাম : মালিকা বসুমতাৰী পিতাৰ নাম: বৱা বসুমতাৰী ঘৰ নং : 503 বয়স : 40 লিঙ্গ : মহিলা	CQG7635496 ফটো উপলব্ধ
772 নাম : ৰাঙলি ওৱাৰি পিতাৰ নাম: দুৰ্জয় ওৱাৰি ঘৰ নং : 504 বয়স : 40 লিঙ্গ : মহিলা	CQG7637470 ফটো উপলব্ধ	773 নাম : বালী বড়ো পিতাৰ নাম: ৰাজেন বড়ো ঘৰ নং : 505 বয়স : 26 লিঙ্গ : পুৰুষ	CQG0529719 ফটো উপলব্ধ	774 নাম : বিদাংশী বড়ো স্বামীৰ নাম: বালি বড়ো ঘৰ নং : 505 বয়স : 23 লিঙ্গ : মহিলা	CQG1392620 ফটো উপলব্ধ
775 নাম : আন্দ্রিয়াচ বসুমতাৰী পিতাৰ নাম: চিমন বসুমতাৰী ঘৰ নং : 508 বয়স : 41 লিঙ্গ : পুৰুষ	CQG0306175 ফটো উপলব্ধ	776 নাম : দিভা মচাহাৰী স্বামীৰ নাম: আন্দ্রিয়াছ বসুমতাৰী ঘৰ নং : 508 বয়স : 39 লিঙ্গ : মহিলা	CQG0514315 ফটো উপলব্ধ	777 নাম : প্ৰদিপ বসুমতাৰী পিতাৰ নাম: ছিমন বসুমতাৰী ঘৰ নং : 509 বয়স : 37 লিঙ্গ : পুৰুষ	CQG0514331 ফটো উপলব্ধ
778 নাম : জয়ন্তী বসুমতাৰী স্বামীৰ নাম: প্ৰদিপ বসুমতাৰী ঘৰ নং : 509 বয়স : 27 লিঙ্গ : মহিলা	CQG0514398 ফটো উপলব্ধ	779 নাম : গহিদাৰ বসুমতাৰী পিতাৰ নাম: ধমেশ্বৰ বসুমতাৰী ঘৰ নং : 515 বয়স : 54 লিঙ্গ : পুৰুষ	CQG7635474 ফটো উপলব্ধ	780 নাম : ফুলেশ্বৰী বসুমতাৰী স্বামীৰ নাম: গহিদাৰ বসুমতাৰী ঘৰ নং : 515 বয়স : 45 লিঙ্গ : মহিলা	CQG0513101 ফটো উপলব্ধ



781 নাম : ফুলমতি বসুমতাৰী স্বামীৰ নাম: কতিৰাম বসুমতাৰী ঘৰ নং : 516 বয়স : 41 লিঙ্গ : মহিলা	CQG0529669 ফটো উপলব্ধ	782 নাম : কাতিৰাম বসুমতাৰী পিতাৰ নাম: চক্ৰা বসুমতাৰী ঘৰ নং : 516 বয়স : 38 লিঙ্গ : পুৰুষ	CQG7638780 ফটো উপলব্ধ	783 নাম : মহে বসুমতাৰী পিতাৰ নাম: ৰীজেন বসুমতাৰী ঘৰ নং : 517 বয়স : 44 লিঙ্গ : পুৰুষ	CQG7637889 ফটো উপলব্ধ
784 নাম : দধেব বসুমতাৰী স্বামীৰ নাম: মহে বসুমতাৰী ঘৰ নং : 517 বয়স : 41 লিঙ্গ : মহিলা	CQG7637890 ফটো উপলব্ধ	785 নাম : চমৰ বসুমতাৰী পিতাৰ নাম: গৰ্জেন বসুমতাৰী ঘৰ নং : 552 বয়স : 35 লিঙ্গ : পুৰুষ	CQG0419911 ফটো উপলব্ধ	786 নাম : নিঞ্জম বসুমতাৰী স্বামীৰ নাম: চমৰ বসুমতাৰী ঘৰ নং : 552 বয়স : 32 লিঙ্গ : মহিলা	CQG0425116 ফটো উপলব্ধ
787 নাম : চিনিৰাম দৈমাৰী পিতাৰ নাম: প্ৰদীপ দৈমাৰী ঘৰ নং : ৫৫৩ বয়স : 31 লিঙ্গ : পুৰুষ	CQG7639965 ফটো উপলব্ধ	788 নাম : গুমৰ বড়ো পিতাৰ নাম: পাতৰা বড়ো ঘৰ নং : ৮২৫ বয়স : 28 লিঙ্গ : পুৰুষ	CQG1391606 ফটো উপলব্ধ	789 নাম : পদমী ৰাভা বড়ো স্বামীৰ নাম: গৌমৰ বড়ো ঘৰ নং : ৮২৮ বয়স : 25 লিঙ্গ : মহিলা	CQG1391572 ফটো উপলব্ধ
790 নাম : নগেন বাগলাৰী পিতাৰ নাম: চামু বাগলাৰী ঘৰ নং : 890 বয়স : 78 লিঙ্গ : পুৰুষ	CQG7638859 ফটো উপলব্ধ	791 নাম : উমেশ্বৰী বাগলাৰী স্বামীৰ নাম: নগেন বাগলাৰী ঘৰ নং : 890 বয়স : 68 লিঙ্গ : মহিলা	CQG7638860 ফটো উপলব্ধ	792 নাম : ববিতা বাগলাৰী স্বামীৰ নাম: জোঁচাৰ খাখলাৰী ঘৰ নং : 890 বয়স : 32 লিঙ্গ : মহিলা	CQG1392661 ফটো উপলব্ধ
793 নাম : জোঁচাৰ বাগলাৰী পিতাৰ নাম: নগেন বাগলাৰী ঘৰ নং : 890 বয়স : 29 লিঙ্গ : পুৰুষ	CQG0529933 ফটো উপলব্ধ	794 নাম : পদ্মা বড়ো স্বামীৰ নাম: জিতেন বসুমতাৰী ঘৰ নং : 3391 বয়স : 24 লিঙ্গ : মহিলা	DAS0077230 ফটো উপলব্ধ	795 নাম : মথুৰাম ৰামচিয়াৰী পিতাৰ নাম: ৰবি ৰামচিয়াৰী ঘৰ নং : বয়স : 66 লিঙ্গ : পুৰুষ	CQG7638019 ফটো উপলব্ধ
#2 796 নাম : লখা গয়াৰী পিতাৰ নাম: হৰেশ্বৰ গয়াৰী ঘৰ নং : 282 বয়স : 56 লিঙ্গ : পুৰুষ	CQG7635292 ফটো উপলব্ধ	#2 797 নাম : চানজ গয়াৰী স্বামীৰ নাম: লখা গয়াৰী ঘৰ নং : 282 বয়স : 52 লিঙ্গ : মহিলা	CQG7635305 ফটো উপলব্ধ	798 নাম : জগত বসুমতাৰী পিতাৰ নাম: বিৰেন বসুমতাৰী ঘৰ নং : বয়স : 37 লিঙ্গ : পুৰুষ	CQG7637845 ফটো উপলব্ধ
799 নাম : জিতেন বসুমতাৰী পিতাৰ নাম: লাওঁগা বসুমতাৰী ঘৰ নং : 286 বয়স : 37 লিঙ্গ : পুৰুষ	CQG0215442 ফটো উপলব্ধ	800 নাম : গৌছাৰ দৈমাৰী পিতাৰ নাম: নিৰন দৈমাৰী ঘৰ নং : 289 বয়স : 34 লিঙ্গ : পুৰুষ	CQG0038448 ফটো উপলব্ধ	# 801 নাম : মীনা দৈমাৰী অন্যান্য: গৌছাৰ দৈমাৰী ঘৰ নং : 289 বয়স : 30 লিঙ্গ : মহিলা	CQG0038588 ফটো উপলব্ধ
802 নাম : অজয় বসুমতাৰী পিতাৰ নাম: পবিত্ৰ বসুমতাৰী ঘৰ নং : 290 বয়স : 30 লিঙ্গ : পুৰুষ	CQG0265819 ফটো উপলব্ধ	803 নাম : মিনকা বসুমতাৰী স্বামীৰ নাম: অৰ্জয় বসুমতাৰী ঘৰ নং : 290 বয়স : 30 লিঙ্গ : মহিলা	CQG0344317 ফটো উপলব্ধ	804 নাম : জয়ন্তী বসুমতাৰী স্বামীৰ নাম: সৰ্মৰ বসুমতাৰী ঘৰ নং : 291 বয়স : 38 লিঙ্গ : মহিলা	CQG0215665 ফটো উপলব্ধ
805 নাম : সমৰ বসুমতাৰী পিতাৰ নাম: আনঠেং বসুমতাৰী ঘৰ নং : 291 বয়স : 35 লিঙ্গ : পুৰুষ	CQG7534829 ফটো উপলব্ধ	806 নাম : অনিল বসুমতাৰী পিতাৰ নাম: চৰ্বন বসুমতাৰী ঘৰ নং : 292 বয়স : 43 লিঙ্গ : পুৰুষ	CQG7535640 ফটো উপলব্ধ	807 নাম : দিপী বসুমতাৰী স্বামীৰ নাম: অনিল বসুমতাৰী ঘৰ নং : 292 বয়স : 34 লিঙ্গ : মহিলা	CQG7535651 ফটো উপলব্ধ
808 নাম : হেমাশ্ৰী বসুমতাৰী পিতাৰ নাম: গোবিন্দ বসুমতাৰী ঘৰ নং : 293 বয়স : 41 লিঙ্গ : মহিলা	CQG0532176 ফটো উপলব্ধ	809 নাম : ৰিষ্ণু গয়াৰী পিতাৰ নাম: বাবুল গয়াৰী ঘৰ নং : 293 বয়স : 35 লিঙ্গ : পুৰুষ	CQG0251496 ফটো উপলব্ধ	810 নাম : ফনেন্দ্র বসুমতাৰী পিতাৰ নাম: ৰেনজেন বসুমতাৰী ঘৰ নং : 294 বয়স : 38 লিঙ্গ : পুৰুষ	CQG7534910 ফটো উপলব্ধ



811 নাম : চহেলা বসুমতাৰী স্বামীৰ নাম : ফনেন্দ্র বসুমতাৰী ঘৰ নং : 294 বয়স : 35 লিঙ্গ : মহিলা	CQG7534705 ফটো উপলব্ধ	812 নাম : সম্ভাৰু গয়াৰী পিতাৰ নাম : গোপাল গয়াৰী ঘৰ নং : 295 বয়স : 42 লিঙ্গ : পুৰুষ	CQG0251447 ফটো উপলব্ধ	813 নাম : দীপালী গয়াৰী স্বামীৰ নাম : সম্ভাৰু গয়াৰী ঘৰ নং : 295 বয়স : 35 লিঙ্গ : মহিলা	CQG0251538 ফটো উপলব্ধ
814 নাম : কুমাৰ গয়াৰী পিতাৰ নাম : চন্দ্ৰ গয়াৰী ঘৰ নং : 296 বয়স : 44 লিঙ্গ : পুৰুষ	CQG0530477 ফটো উপলব্ধ	815 নাম : বেবতী গয়াৰী স্বামীৰ নাম : কুমাৰ গয়াৰী ঘৰ নং : 296 বয়স : 38 লিঙ্গ : মহিলা	CQG0530501 ফটো উপলব্ধ	816 নাম : বঞ্জয় গয়াৰী পিতাৰ নাম : বাবুল গয়াৰী ঘৰ নং : 297 বয়স : 38 লিঙ্গ : পুৰুষ	CQG0251645 ফটো উপলব্ধ
817 নাম : বানি গয়াৰী স্বামীৰ নাম : ৰাউজয় গয়াৰী ঘৰ নং : 297 বয়স : 37 লিঙ্গ : মহিলা	CQG0532531 ফটো উপলব্ধ	818 নাম : কৰদে নাৰ্জাৰী পিতাৰ নাম : ফুকন বড়ো ঘৰ নং : 298 বয়স : 43 লিঙ্গ : পুৰুষ	CQG7536574 ফটো উপলব্ধ	819 নাম : মাইন বগলাৰী স্বামীৰ নাম : ৰতুল বগলাৰী ঘৰ নং : 299 বয়স : 31 লিঙ্গ : মহিলা	CQG0493916 ফটো উপলব্ধ
820 নাম : ৰাতুল বাগলাৰী পিতাৰ নাম : পানেশ্বৰ বাগলাৰী ঘৰ নং : 299 বয়স : 30 লিঙ্গ : পুৰুষ	CQG0512855 ফটো উপলব্ধ	821 নাম : ৰিজিনা বসুমতাৰী স্বামীৰ নাম : সহন বসুমতাৰী ঘৰ নং : 300 বয়স : 28 লিঙ্গ : মহিলা	CQG0532812 ফটো উপলব্ধ	822 নাম : চহন দৈমাৰী পিতাৰ নাম : কলিত দৈমাৰী ঘৰ নং : 300 বয়স : 25 লিঙ্গ : পুৰুষ	CQG0344309 ফটো উপলব্ধ
823 নাম : বুপালী গয়াৰী স্বামীৰ নাম : সঞ্জীৱ গয়াৰী ঘৰ নং : 301 বয়স : 32 লিঙ্গ : মহিলা	CQG0476085 ফটো উপলব্ধ	824 নাম : নিল কুমাৰ ছেত্ৰী পিতাৰ নাম : দিল বাহাদুৰ ছেত্ৰী ঘৰ নং : 302 বয়স : 34 লিঙ্গ : পুৰুষ	DAS0068361 ফটো উপলব্ধ	825 নাম : লিলা ছেত্ৰী পিতাৰ নাম : পদ্ম বাহাদুৰ ছেত্ৰী ঘৰ নং : 302 বয়স : 27 লিঙ্গ : মহিলা	CQG0300756 ফটো উপলব্ধ
826 নাম : মন বাহাদুৰ ৰায় পিতাৰ নাম : দল বাহাদুৰ ৰায় ঘৰ নং : 303 বয়স : 35 লিঙ্গ : পুৰুষ	CQG7537066 ফটো উপলব্ধ	827 নাম : ৰাহি লিম্বু ৰায় স্বামীৰ নাম : মন বাহাদুৰ ৰায় ঘৰ নং : 303 বয়স : 31 লিঙ্গ : মহিলা	CQG0377580 ফটো উপলব্ধ	828 নাম : জয় বাহাদুৰ থাপা পিতাৰ নাম : ক্ষেম কুমাৰ থাপা ঘৰ নং : 304 বয়স : 39 লিঙ্গ : পুৰুষ	CQG0522912 ফটো উপলব্ধ
829 নাম : অৰুন নাৰ্জাৰী পিতাৰ নাম : আগন সিংহ নাৰ্জাৰী ঘৰ নং : 305 বয়স : 23 লিঙ্গ : পুৰুষ	CQG1994185 ফটো উপলব্ধ	830 নাম : বুপা নাৰ্জাৰী স্বামীৰ নাম : অৰুন নাৰ্জাৰী ঘৰ নং : 305 বয়স : 22 লিঙ্গ : মহিলা	CQG1407139 ফটো উপলব্ধ	831 নাম : ধনেশ্বৰ বসুমতাৰী পিতাৰ নাম : নবীন বসুমতাৰী ঘৰ নং : 306 বয়স : 40 লিঙ্গ : পুৰুষ	CQG1922549 ফটো উপলব্ধ
832 নাম : সবিতা বসুমতাৰী পিতাৰ নাম : নৰ্গেন বসুমতাৰী ঘৰ নং : 306 বয়স : 36 লিঙ্গ : মহিলা	CQG7541255 ফটো উপলব্ধ	833 নাম : জেমছ চাংমা পিতাৰ নাম : জাকৰ মাৰাক ঘৰ নং : 307 বয়স : 34 লিঙ্গ : পুৰুষ	CQG0216333 ফটো উপলব্ধ	834 নাম : জেনিতা মাৰাক স্বামীৰ নাম : জেমছ চাংমা ঘৰ নং : 307 বয়স : 27 লিঙ্গ : মহিলা	CQG0216002 ফটো উপলব্ধ
835 নাম : অনিতা চাংমা স্বামীৰ নাম : প্ৰকাছ মাৰাক ঘৰ নং : 308 বয়স : 30 লিঙ্গ : মহিলা	CQG0183749 ফটো উপলব্ধ	836 নাম : প্ৰকাশ চাংমা পিতাৰ নাম : পিটৰ চাংমা ঘৰ নং : 308 বয়স : 29 লিঙ্গ : পুৰুষ	CQG0461822 ফটো উপলব্ধ	837 নাম : পিলুচ চাংমা পিতাৰ নাম : জোগেচ মাৰাক ঘৰ নং : 309 বয়স : 63 লিঙ্গ : পুৰুষ	CQG7541288 ফটো উপলব্ধ
838 নাম : লিনা মাৰাক স্বামীৰ নাম : পিলুশ চাংমা ঘৰ নং : 309 বয়স : 42 লিঙ্গ : মহিলা	CQG0216010 ফটো উপলব্ধ	839 নাম : টিপৰ বসুমতাৰী পিতাৰ নাম : ধিৰেন বসুমতাৰী ঘৰ নং : 310 বয়স : 38 লিঙ্গ : পুৰুষ	CQG7539799 ফটো উপলব্ধ	840 নাম : স্টেফান গয়াৰী পিতাৰ নাম : নিৰন গয়াৰী ঘৰ নং : 311 বয়স : 29 লিঙ্গ : পুৰুষ	CQG0427088 ফটো উপলব্ধ

841 নাম : পূৰ্ণিমা গয়াৰী স্বামীৰ নাম : স্টিফান গয়াৰী ঘৰ নং : 311 বয়স : 26 লিঙ্গ : মহিলা	CQG0427013 ফটো উপলব্ধ	842 নাম : বুনমি বসুমতাৰী স্বামীৰ নাম : হেমন্ট বসুমতাৰী ঘৰ নং : 312 বয়স : 45 লিঙ্গ : মহিলা	CQG1273192 ফটো উপলব্ধ	843 নাম : হেমন্ট বসুমতাৰী পিতাৰ নাম : মজেন বসুমতাৰী ঘৰ নং : 312 বয়স : 44 লিঙ্গ : পুৰুষ	CQG1273010 ফটো উপলব্ধ
844 নাম : মনিম দৈমাৰী পিতাৰ নাম : গাজি দৈমাৰী ঘৰ নং : 313 বয়স : 46 লিঙ্গ : পুৰুষ	CQG0216291 ফটো উপলব্ধ	845 নাম : ছাৰা দৈমাৰী স্বামীৰ নাম : মনিম দৈমাৰী ঘৰ নং : 313 বয়স : 32 লিঙ্গ : মহিলা	CQG0215970 ফটো উপলব্ধ	846 নাম : চুৰেশ খাখলাৰী পিতাৰ নাম : বটিৰাম খাখলাৰী ঘৰ নং : 314 বয়স : 44 লিঙ্গ : পুৰুষ	CQG0216150 ফটো উপলব্ধ
847 নাম : বালিতিনা খাকলাৰী স্বামীৰ নাম : সুৰেচ খাকলাৰী ঘৰ নং : 314 বয়স : 36 লিঙ্গ : মহিলা	CQG0215483 ফটো উপলব্ধ	848 নাম : বিস্মা চাংমা পিতাৰ নাম : মাবল মাৰাক ঘৰ নং : 315 বয়স : 46 লিঙ্গ : পুৰুষ	CQG0216325 ফটো উপলব্ধ	# 849 নাম : ওয়াশিংটন চাংমা পিতাৰ নাম : বাবিন্সন মাৰাক ঘৰ নং : 316 বয়স : 59 লিঙ্গ : পুৰুষ	CQG7537384 ফটো উপলব্ধ
850 নাম : ছুমী চাংমা স্বামীৰ নাম : ৱাচিংটন ছাংমা ঘৰ নং : 316 বয়স : 49 লিঙ্গ : মহিলা	CQG0377812 ফটো উপলব্ধ	851 নাম : উইলাছল সংমা পিতাৰ নাম : ৱাচিংটন সংমা ঘৰ নং : 316 বয়স : 22 লিঙ্গ : মহিলা	CQG1393362 ফটো উপলব্ধ	852 নাম : সজিতা চাংমা পিতাৰ নাম : পিতৰ মাৰাক ঘৰ নং : 317 বয়স : 26 লিঙ্গ : মহিলা	CQG0377697 ফটো উপলব্ধ
853 নাম : এসিউ মাৰাক পিতাৰ নাম : পিতাৰ চাংমা ঘৰ নং : 318 বয়স : 36 লিঙ্গ : পুৰুষ	CQG0183525 ফটো উপলব্ধ	854 নাম : মন্ট চাংমা পিতাৰ নাম : তিত চাংমা ঘৰ নং : 319 বয়স : 30 লিঙ্গ : পুৰুষ	CQG1391234 ফটো উপলব্ধ	855 নাম : অৰুনা মাৰাক মাতৃৰ নাম : চমলা মাৰাক ঘৰ নং : 319 বয়স : 26 লিঙ্গ : মহিলা	CQG0377663 ফটো উপলব্ধ
856 নাম : ৰাজেছ চাংমা পিতাৰ নাম : লুছু মাৰাক ঘৰ নং : 320 বয়স : 32 লিঙ্গ : পুৰুষ	CQG0377796 ফটো উপলব্ধ	857 নাম : মণি মাৰক স্বামীৰ নাম : ৰাজেছ চাংমা ঘৰ নং : 320 বয়স : 31 লিঙ্গ : মহিলা	CQG0377564 ফটো উপলব্ধ	858 নাম : দিনেশ চাংমা পিতাৰ নাম : বাজিন চাংমা ঘৰ নং : 321 বয়স : 30 লিঙ্গ : পুৰুষ	CQG0215525 ফটো উপলব্ধ
859 নাম : পূৰ্ণিমা মাৰাক স্বামীৰ নাম : বিচুত চাংমা ঘৰ নং : 321 বয়স : 29 লিঙ্গ : মহিলা	CQG0228262 ফটো উপলব্ধ	860 নাম : শচিন চাংমা পিতাৰ নাম : বিৰচন মাৰাক ঘৰ নং : 322 বয়স : 50 লিঙ্গ : পুৰুষ	CQG7538627 ফটো উপলব্ধ	861 নাম : পিৰত চাংমা স্বামীৰ নাম : শহিন চাংমা ঘৰ নং : 322 বয়স : 36 লিঙ্গ : মহিলা	CQG0198358 ফটো উপলব্ধ
862 নাম : মাৰ্থা চাংমা পিতাৰ নাম : শচিন চাংমা ঘৰ নং : 322 বয়স : 20 লিঙ্গ : মহিলা	DAS0129486 ফটো উপলব্ধ	863 নাম : জোছেব মাৰাক পিতাৰ নাম : বেঞ্জামিন চাংমা ঘৰ নং : 323 বয়স : 45 লিঙ্গ : পুৰুষ	CQG1922447 ফটো উপলব্ধ	864 নাম : ৰেবিকা চাংমা পিতাৰ নাম : বিৰচন মাৰাক ঘৰ নং : 323 বয়স : 38 লিঙ্গ : মহিলা	CQG7537373 ফটো উপলব্ধ
865 নাম : অৰুণ চাংমা পিতাৰ নাম : বিৰচন মাৰাক ঘৰ নং : 324 বয়স : 43 লিঙ্গ : পুৰুষ	CQG7538638 ফটো উপলব্ধ	# 866 নাম : তুলসী চাংমা স্বামীৰ নাম : অৰুন চাংমা ঘৰ নং : 324 বয়স : 37 লিঙ্গ : মহিলা	CQG0377614 ফটো উপলব্ধ	867 নাম : কলেন মাৰাক পিতাৰ নাম : মইদুল চাংমা ঘৰ নং : 325 বয়স : 36 লিঙ্গ : পুৰুষ	CQG0216275 ফটো উপলব্ধ
868 নাম : পদমি চাংমা স্বামীৰ নাম : কলেন মাৰাক ঘৰ নং : 325 বয়স : 33 লিঙ্গ : মহিলা	CQG0215715 ফটো উপলব্ধ	869 নাম : ৰমান চাংমা পিতাৰ নাম : গিবাৰ চাংমা ঘৰ নং : 326 বয়স : 32 লিঙ্গ : পুৰুষ	CQG0187609 ফটো উপলব্ধ	870 নাম : ৰবিতা চাংমা স্বামীৰ নাম : ৰমান চাংমা ঘৰ নং : 326 বয়স : 29 লিঙ্গ : মহিলা	CQG0187617 ফটো উপলব্ধ



871	CQG7537362	নাম : নিৰাৰচন চাংমা পিতাৰ নাম: ৰবিচন মাৰাক ঘৰ নং : 327 বয়স : 42 লিঙ্গ : পুৰুষ	ফটো উপলব্ধ	872	CQG0215335	নাম : আছিল চাংমা স্বামীৰ নাম: নিৰাৰচন চাংমা ঘৰ নং : 327 বয়স : 37 লিঙ্গ : মহিলা	ফটো উপলব্ধ	873	CQG7537419	নাম : উকিল মাৰাক পিতাৰ নাম: পিতৰ চাংমা ঘৰ নং : 328 বয়স : 43 লিঙ্গ : পুৰুষ	ফটো উপলব্ধ
874	DAS0105031	নাম : সাবিত্ৰী গিধ পিতাৰ নাম: উকিল মাৰাক ঘৰ নং : 328 বয়স : 22 লিঙ্গ : মহিলা	ফটো উপলব্ধ	875	CQG0183236	নাম : অজিত মাৰাক পিতাৰ নাম: লোকুচ চাংমা ঘৰ নং : 329 বয়স : 46 লিঙ্গ : পুৰুষ	ফটো উপলব্ধ	876	CQG0183277	নাম : শৌৰ চাংমা স্বামীৰ নাম: অজিত মাৰাক ঘৰ নং : 329 বয়স : 45 লিঙ্গ : মহিলা	ফটো উপলব্ধ
877	CQG0494104	নাম : মাৰিনা সাংগমা পিতাৰ নাম: স্বপন সাংগমা ঘৰ নং : 330 বয়স : 26 লিঙ্গ : মহিলা	ফটো উপলব্ধ	878	CQG0216085	নাম : বুৰী গয়াৰী স্বামীৰ নাম: দেবিদ গয়াৰী ঘৰ নং : 331 বয়স : 39 লিঙ্গ : মহিলা	ফটো উপলব্ধ	879	CQG0198127	নাম : ডেভিদ গয়াৰী পিতাৰ নাম: মাৰ্ক গয়াৰী ঘৰ নং : 331 বয়স : 36 লিঙ্গ : পুৰুষ	ফটো উপলব্ধ
880	CQG0216192	নাম : জেকেৰিয়াচ মাৰাক পিতাৰ নাম: মিৰিছ মাৰাক ঘৰ নং : 331 বয়স : 30 লিঙ্গ : পুৰুষ	ফটো উপলব্ধ	881	CQG1922538	নাম : নাজেন্দ্র চাংমা পিতাৰ নাম: গোনাবাম মাৰাক ঘৰ নং : 332 বয়স : 54 লিঙ্গ : পুৰুষ	ফটো উপলব্ধ	882	CQG0196659	নাম : সবিতা মাৰাক স্বামীৰ নাম: নাজেন্দ্র চাংমা ঘৰ নং : 332 বয়স : 50 লিঙ্গ : মহিলা	ফটো উপলব্ধ
883	CQG0377523	নাম : আব্রাহাম চাংমা পিতাৰ নাম: দিপেন্দ্র মাৰাক ঘৰ নং : 333 বয়স : 31 লিঙ্গ : পুৰুষ	ফটো উপলব্ধ	884	CQG0534115	নাম : জেনকিনা মাৰাক স্বামীৰ নাম: আব্রাহাম মাৰাক ঘৰ নং : 333 বয়স : 30 লিঙ্গ : মহিলা	ফটো উপলব্ধ	885	CQG1994060	নাম : প্ৰিদিনা মাৰাক স্বামীৰ নাম: সোৰছ সাংমা ঘৰ নং : 334 বয়স : 41 লিঙ্গ : মহিলা	ফটো উপলব্ধ
886	CQG1994078	নাম : সোৰছ সাংমা পিতাৰ নাম: কাৰনাছ মাৰাক ঘৰ নং : 334 বয়স : 41 লিঙ্গ : পুৰুষ	ফটো উপলব্ধ	887	DAS0120170	নাম : অঞ্জলী নাৰ্জাৰী স্বামীৰ নাম: ৰঞ্জিত নাৰ্জাৰী ঘৰ নং : 334 বয়স : 39 লিঙ্গ : মহিলা	ফটো উপলব্ধ	888	CQG0023929	নাম : চুলেন মাৰাক পিতাৰ নাম: কমেলীচন চাংমা ঘৰ নং : 335 বয়স : 36 লিঙ্গ : পুৰুষ	ফটো উপলব্ধ
889	CQG0530436	নাম : চেংমী চাংমা স্বামীৰ নাম: চুলেন মাৰাক ঘৰ নং : 335 বয়স : 29 লিঙ্গ : মহিলা	ফটো উপলব্ধ	890	CQG0081497	নাম : সৌমখৌৰ বসুমতাৰী পিতাৰ নাম: কান্দুৰী মসুনতাৰী ঘৰ নং : 339 বয়স : 32 লিঙ্গ : পুৰুষ	ফটো উপলব্ধ	891	CQG0215863	নাম : জোনমনি বসুমতাৰী স্বামীৰ নাম: সৌমখৌৰ বসুমতাৰী ঘৰ নং : 339 বয়স : 31 লিঙ্গ : মহিলা	ফটো উপলব্ধ
892	CQG0010389	নাম : আলবিনা চাংমা স্বামীৰ নাম: দিনেশ মাৰাক ঘৰ নং : 340 বয়স : 44 লিঙ্গ : মহিলা	ফটো উপলব্ধ	893	CQG7537668	নাম : দিনেশ মাৰাক পিতাৰ নাম: ফিকৰ চাংমা ঘৰ নং : 340 বয়স : 39 লিঙ্গ : পুৰুষ	ফটো উপলব্ধ	894	CQG7538752	নাম : মলো চাংমা পিতাৰ নাম: ইজু মাৰাক ঘৰ নং : 341 বয়স : 36 লিঙ্গ : পুৰুষ	ফটো উপলব্ধ
895	CQG1273259	নাম : দীনেশ বসুমতাৰী পিতাৰ নাম: ইছন বসুমতাৰী ঘৰ নং : 342 বয়স : 77 লিঙ্গ : পুৰুষ	ফটো উপলব্ধ	896	CQG1393123	নাম : বিনলা বসুমতাৰী পিতাৰ নাম: দীনেশ বসুমতাৰী ঘৰ নং : 342 বয়স : 65 লিঙ্গ : পুৰুষ	ফটো উপলব্ধ	897	CQG0215822	নাম : লনা চাংমা পিতাৰ নাম: কৈলাশ মাৰাক ঘৰ নং : 343 বয়স : 49 লিঙ্গ : পুৰুষ	ফটো উপলব্ধ
898	CQG7538230	নাম : ৰহেলা চাংমা স্বামীৰ নাম: খদি চাংমা ঘৰ নং : 343 বয়স : 43 লিঙ্গ : মহিলা	ফটো উপলব্ধ	899	CQG1391259	নাম : চন্দ্ৰ মাৰাক পিতাৰ নাম: জয়ৰাম মাৰাক ঘৰ নং : 345 বয়স : 77 লিঙ্গ : পুৰুষ	ফটো উপলব্ধ	900	CQG1391275	নাম : আৰ্নিকা চাংমা স্বামীৰ নাম: চান্দ্রা মাৰাক ঘৰ নং : 345 বয়স : 45 লিঙ্গ : মহিলা	ফটো উপলব্ধ



901 নাম : মদন মাৰাক পিতাৰ নাম: বিশ্বৰঞ্জন চাংমা ঘৰ নং : 346 বয়স : 31 লিঙ্গ : পুৰুষ	CQG0196758 ফটো উপলব্ধ	902 নাম : বিন মোচাহাৰী স্বামীৰ নাম: মনুছ মোছাহাৰী ঘৰ নং : 347 বয়স : 42 লিঙ্গ : মহিলা	CQG7539539 ফটো উপলব্ধ	903 নাম : মনোজ মুছাহাৰী পিতাৰ নাম: মনেশ্বৰ মুছাহাৰী ঘৰ নং : 347 বয়স : 39 লিঙ্গ : পুৰুষ	CQG7539700 ফটো উপলব্ধ
904 নাম : নিহা মুছাহাৰী পিতাৰ নাম: মনোজ মুছাহাৰী ঘৰ নং : 347 বয়স : 20 লিঙ্গ : মহিলা	DAS0105171 ফটো উপলব্ধ	905 নাম : বিনা নাৰ্জাৰী স্বামীৰ নাম: বাৰ্জেশ নাৰ্জাৰী ঘৰ নং : 348 বয়স : 30 লিঙ্গ : মহিলা	CQG0225847 ফটো উপলব্ধ	906 নাম : নিলিমা বসুমতাৰী স্বামীৰ নাম: সুনিল বসুমতাৰী ঘৰ নং : 349 বয়স : 73 লিঙ্গ : মহিলা	CQG1391226 ফটো উপলব্ধ
907 নাম : সুনিল বসুমতাৰী পিতাৰ নাম: অৰ্গীৰা বসুমতাৰী ঘৰ নং : 349 বয়স : 69 লিঙ্গ : পুৰুষ	CQG1391184 ফটো উপলব্ধ	908 নাম : বাৰ্জীব বসুমতাৰী পিতাৰ নাম: সুনিল বসুমতাৰী ঘৰ নং : 349 বয়স : 34 লিঙ্গ : পুৰুষ	CQG1391218 ফটো উপলব্ধ	909 নাম : ৰোহনি বসুমতাৰী স্বামীৰ নাম: বাৰ্জীব বসুমতাৰী ঘৰ নং : 349 বয়স : 33 লিঙ্গ : মহিলা	CQG1391267 ফটো উপলব্ধ
910 নাম : সুমেৰ মোচাহাৰী পিতাৰ নাম: মনেশ্বৰ মোচাহাৰী ঘৰ নং : 350 বয়স : 37 লিঙ্গ : পুৰুষ	CQG1164169 ফটো উপলব্ধ	911 নাম : মইনা মোচাহাৰী স্বামীৰ নাম: সুমেৰ মোচাহাৰী ঘৰ নং : 350 বয়স : 33 লিঙ্গ : মহিলা	CQG1164151 ফটো উপলব্ধ	912 নাম : পৰন চাংমা পিতাৰ নাম: চিলিচ মাৰাক ঘৰ নং : 351 বয়স : 45 লিঙ্গ : পুৰুষ	CQG7540263 ফটো উপলব্ধ
913 নাম : মিলনী চাংমা স্বামীৰ নাম: পবন চাংমা ঘৰ নং : 351 বয়স : 37 লিঙ্গ : মহিলা	CQG7540274 ফটো উপলব্ধ	914 নাম : লিৰীনী চাংমা স্বামীৰ নাম: ফনেল মাৰাক ঘৰ নং : 352 বয়স : 65 লিঙ্গ : মহিলা	CQG7537453 ফটো উপলব্ধ	915 নাম : পোনেন মাৰাক পিতাৰ নাম: সুদৰ্শন মাৰাক ঘৰ নং : 352 বয়স : 62 লিঙ্গ : পুৰুষ	CQG0512905 ফটো উপলব্ধ
916 নাম : কেমেলা চাংমা স্বামীৰ নাম: গেদন মাৰাক ঘৰ নং : 353 বয়স : 39 লিঙ্গ : মহিলা	CQG0196725 ফটো উপলব্ধ	917 নাম : গেদন মাৰাক পিতাৰ নাম: বিশ্বৰঞ্জন চাংমা ঘৰ নং : 353 বয়স : 36 লিঙ্গ : পুৰুষ	CQG0196709 ফটো উপলব্ধ	918 নাম : দেবনাথ চাংমা পিতাৰ নাম: ববেন মাৰাক ঘৰ নং : 354 বয়স : 42 লিঙ্গ : পুৰুষ	CQG7538047 ফটো উপলব্ধ
919 নাম : জেলিনা মাৰাক স্বামীৰ নাম: দেৱনাথ চাংমা ঘৰ নং : 354 বয়স : 35 লিঙ্গ : মহিলা	CQG0215434 ফটো উপলব্ধ	920 নাম : ৰাখেব মাৰাক পিতাৰ নাম: য়োচেফ মাৰাক ঘৰ নং : 355 বয়স : 50 লিঙ্গ : পুৰুষ	CQG7538161 ফটো উপলব্ধ	921 নাম : বেনিকা মাৰাক স্বামীৰ নাম: ৰাখেব মাৰাক ঘৰ নং : 355 বয়স : 48 লিঙ্গ : মহিলা	CQG7538172 ফটো উপলব্ধ
922 নাম : হৰেশ্বৰ ব্ৰহ্ম পিতাৰ নাম: মিলন ব্ৰহ্ম ঘৰ নং : 356 বয়স : 42 লিঙ্গ : পুৰুষ	CQG1995364 ফটো উপলব্ধ	# 923 নাম : জৌকিন মাৰাক পিতাৰ নাম: দিনেশ চাংমা ঘৰ নং : 357 বয়স : 45 লিঙ্গ : পুৰুষ	CQG0216283 ফটো উপলব্ধ	924 নাম : অনিমা চাংমা পিতাৰ নাম: ভূচন মাৰাক ঘৰ নং : 357 বয়স : 36 লিঙ্গ : মহিলা	CQG0190496 ফটো উপলব্ধ
925 নাম : পৰলাদ চাংমা পিতাৰ নাম: য়োচেফ মাৰাক ঘৰ নং : 358 বয়স : 40 লিঙ্গ : পুৰুষ	CQG0216093 ফটো উপলব্ধ	926 নাম : বাসনা চাংমা পিতাৰ নাম: ইনিছ সাংমা ঘৰ নং : 358 বয়স : 33 লিঙ্গ : মহিলা	CQG1393446 ফটো উপলব্ধ	927 নাম : চন্দ্ৰ চাংমা পিতাৰ নাম: ব্ৰূচন মাৰাক ঘৰ নং : 359 বয়স : 35 লিঙ্গ : পুৰুষ	CQG0343715 ফটো উপলব্ধ
928 নাম : মিদিনা চাংমা স্বামীৰ নাম: চন্দ্ৰ চাংমা ঘৰ নং : 359 বয়স : 27 লিঙ্গ : মহিলা	CQG0343723 ফটো উপলব্ধ	929 নাম : বিজেন চাংমা পিতাৰ নাম: জমিৰ চাংমা ঘৰ নং : 360 বয়স : 34 লিঙ্গ : পুৰুষ	CQG0420075 ফটো উপলব্ধ	930 নাম : হেবামনি মাৰাক স্বামীৰ নাম: বিজেন চাংমা ঘৰ নং : 360 বয়স : 26 লিঙ্গ : মহিলা	CQG0530725 ফটো উপলব্ধ



931 নাম : চুকমনী মাৰাক স্বামীৰ নাম : ৰমেন মাৰাক ঘৰ নং : 361 বয়স : 47 লিঙ্গ : মহিলা	CQG7539391 ফটো উপলব্ধ	932 নাম : লতিক চাংমা অন্যান্য: চুকমনী মাৰাক ঘৰ নং : 361 বয়স : 40 লিঙ্গ : পুৰুষ	CQG1392398 ফটো উপলব্ধ	933 নাম : ৰজিন চাংমা পিতাৰ নাম: বিৰচন মাৰাক ঘৰ নং : 362 বয়স : 36 লিঙ্গ : পুৰুষ	CQG7538649 ফটো উপলব্ধ
934 নাম : দিম্পলা মাৰাক স্বামীৰ নাম: ৰজিন চাংমা ঘৰ নং : 362 বয়স : 35 লিঙ্গ : মহিলা	CQG0198325 ফটো উপলব্ধ	935 নাম : বিক্রম মোছাহাৰী পিতাৰ নাম: জুগেশ্বৰ মোছাহাৰী ঘৰ নং : 363 বয়স : 25 লিঙ্গ : পুৰুষ	CQG1164029 ফটো উপলব্ধ	936 নাম : চুমিতা বসুমতাৰী স্বামীৰ নাম: কুমাৰ বসুমতাৰী ঘৰ নং : 364 বয়স : 64 লিঙ্গ : মহিলা	CQG7539813 ফটো উপলব্ধ
937 নাম : কুমাৰ বসুমতাৰী পিতাৰ নাম: ধিৰেন বসুমতাৰী ঘৰ নং : 364 বয়স : 38 লিঙ্গ : পুৰুষ	CQG7539802 ফটো উপলব্ধ	938 নাম : জিৰিমায়া মোছাহাৰী পিতাৰ নাম: জোছেফ মোছাহাৰী ঘৰ নং : 365 বয়স : 38 লিঙ্গ : পুৰুষ	CQG0447532 ফটো উপলব্ধ	939 নাম : মনিকা মোছাহাৰী স্বামীৰ নাম: জিৰিমায়া মোছাহাৰী ঘৰ নং : 365 বয়স : 30 লিঙ্গ : মহিলা	CQG0461624 ফটো উপলব্ধ
940 নাম : বিনো বড় স্বামীৰ নাম: দিখেন বসুমতাৰী ঘৰ নং : 366 বয়স : 49 লিঙ্গ : মহিলা	CQG0343855 ফটো উপলব্ধ	941 নাম : জাস্তিনা মোছাহাৰী স্বামীৰ নাম: পিতৰ মুছাহাৰী ঘৰ নং : 367 বয়স : 48 লিঙ্গ : মহিলা	CQG0343814 ফটো উপলব্ধ	942 নাম : পিটৰ মোছাহাৰী পিতাৰ নাম: বনাছং মোছাহাৰী ঘৰ নং : 367 বয়স : 47 লিঙ্গ : পুৰুষ	CQG0343822 ফটো উপলব্ধ
943 নাম : ববিতা বসুমতাৰী স্বামীৰ নাম: অকিল বসুমতাৰী ঘৰ নং : 368 বয়স : 53 লিঙ্গ : মহিলা	CQG1391309 ফটো উপলব্ধ	944 নাম : অকিল বসুমতাৰী পিতাৰ নাম: ৰামচৰন বসুমতাৰী ঘৰ নং : 368 বয়স : 49 লিঙ্গ : পুৰুষ	CQG1391325 ফটো উপলব্ধ	945 নাম : ৰাপেৰা বসুমতাৰী স্বামীৰ নাম: জন বসুমতাৰী ঘৰ নং : 368 বয়স : 31 লিঙ্গ : মহিলা	CQG1391366 ফটো উপলব্ধ
946 নাম : জন বসুমতাৰী পিতাৰ নাম: অকিল বসুমতাৰী ঘৰ নং : 368 বয়স : 27 লিঙ্গ : পুৰুষ	CQG1391358 ফটো উপলব্ধ	947 নাম : প্ৰদীপ মুচাহাৰী পিতাৰ নাম: বীৰেশ্বৰ মুচাহাৰী ঘৰ নং : 369 বয়স : 61 লিঙ্গ : পুৰুষ	CQG0512830 ফটো উপলব্ধ	948 নাম : কোমন মুচাহাৰী স্বামীৰ নাম: প্ৰদীপ মুচাহাৰী ঘৰ নং : 369 বয়স : 44 লিঙ্গ : মহিলা	CQG0512822 ফটো উপলব্ধ
949 নাম : ফিলীমন মুচাহাৰী পিতাৰ নাম: প্ৰদীপ মুচাহাৰী ঘৰ নং : 369 বয়স : 27 লিঙ্গ : পুৰুষ	CQG0512814 ফটো উপলব্ধ	950 নাম : গনে বসুমতাৰী পিতাৰ নাম: ক্ষেমনাথ বসুমতাৰী ঘৰ নং : 370 বয়স : 39 লিঙ্গ : পুৰুষ	CQG1392414 ফটো উপলব্ধ	951 নাম : পৰকিত চাংমা পিতাৰ নাম: ৰবি মাৰাক ঘৰ নং : 371 বয়স : 37 লিঙ্গ : পুৰুষ	CQG0216200 ফটো উপলব্ধ
952 নাম : পূৰ্ণিমা মাৰাক পিতাৰ নাম: বীৰবল চাংমা ঘৰ নং : 371 বয়স : 26 লিঙ্গ : মহিলা	CQG0512962 ফটো উপলব্ধ	953 নাম : অসো মাৰাক পিতাৰ নাম: নিতিছ সাংমা ঘৰ নং : 372 বয়স : 39 লিঙ্গ : পুৰুষ	CQG1272848 ফটো উপলব্ধ	954 নাম : মৰজিনা সাংমা স্বামীৰ নাম: অসো মাৰাক ঘৰ নং : 372 বয়স : 37 লিঙ্গ : মহিলা	CQG1272970 ফটো উপলব্ধ
955 নাম : ৰাকচেল মাৰাক পিতাৰ নাম: বিৰবল চাংমা ঘৰ নং : 373 বয়স : 30 লিঙ্গ : পুৰুষ	CQG0215541 ফটো উপলব্ধ	956 নাম : দিপালী চাংমা পিতাৰ নাম: প্ৰদীপ চাংমা ঘৰ নং : 373 বয়স : 19 লিঙ্গ : মহিলা	CQG0535781 ফটো উপলব্ধ	957 নাম : ৰমেন চাংমা পিতাৰ নাম: দেৱেন্দ্ৰ মাৰাক ঘৰ নং : 374 বয়স : 36 লিঙ্গ : পুৰুষ	CQG0215913 ফটো উপলব্ধ
958 নাম : মিনা মাৰাক পিতাৰ নাম: বিৰবল চাংমা ঘৰ নং : 374 বয়স : 36 লিঙ্গ : মহিলা	CQG7540570 ফটো উপলব্ধ	959 নাম : নিৰ্মান মাৰাক পিতাৰ নাম: নিহাৰ ৰঞ্জন মাৰাক ঘৰ নং : 375 বয়স : 43 লিঙ্গ : পুৰুষ	CQG0461814 ফটো উপলব্ধ	960 নাম : সূচনা চাংমা স্বামীৰ নাম: নিৰ্মান মাৰাক ঘৰ নং : 375 বয়স : 31 লিঙ্গ : মহিলা	CQG0530980 ফটো উপলব্ধ



961 নাম : বুছিলা চাংমা পিতাৰ নাম: সুৰেশ চাংমা ঘৰ নং : 376 বয়স : 28 লিঙ্গ : মহিলা	CQG1273168 ফটো উপলব্ধ	962 নাম : বসন্ত দেউঘৰীয়া পিতাৰ নাম: তিখেশ্বৰ দেউঘৰীয়া ঘৰ নং : 376 বয়স : 27 লিঙ্গ : পুৰুষ	JSV0514885 ফটো উপলব্ধ	963 নাম : সূশান্ত মাৰাক পিতাৰ নাম: সূভাশ চাংমা ঘৰ নং : 377 বয়স : 32 লিঙ্গ : পুৰুষ	CQG1289529 ফটো উপলব্ধ
964 নাম : হেনা সাংমা স্বামীৰ নাম: সূশান্ত মাৰাক ঘৰ নং : 377 বয়স : 27 লিঙ্গ : মহিলা	CQG1272830 ফটো উপলব্ধ	965 নাম : পিনালি মাৰাক পিতাৰ নাম: সুৰেশ সাংমা ঘৰ নং : 378 বয়স : 43 লিঙ্গ : মহিলা	CQG1393347 ফটো উপলব্ধ	966 নাম : চৰবিন বসুমতাৰী পিতাৰ নাম: কানৈতেচৰ বসুমতাৰী ঘৰ নং : 379 বয়স : 34 লিঙ্গ : পুৰুষ	CQG0377804 ফটো উপলব্ধ
967 নাম : চনাশ্ৰী বসুমতাৰী স্বামীৰ নাম: চৰবিন বসুমতাৰী ঘৰ নং : 379 বয়স : 27 লিঙ্গ : মহিলা	CQG0377770 ফটো উপলব্ধ	968 নাম : সুমেশ্বৰ বসুমতাৰী পিতাৰ নাম: বানেশ্বৰ বসুমতাৰী ঘৰ নং : 380 বয়স : 50 লিঙ্গ : পুৰুষ	CQG7541313 ফটো উপলব্ধ	969 নাম : বজে বসুমতাৰী স্বামীৰ নাম: সুমেশ্বৰ বসুমতাৰী ঘৰ নং : 380 বয়স : 45 লিঙ্গ : মহিলা	CQG1922481 ফটো উপলব্ধ
970 নাম : নিথ্ৰ বসুমতাৰী পিতাৰ নাম: সৌমেশ্বৰ বসুমতাৰী ঘৰ নং : 381 বয়স : 30 লিঙ্গ : পুৰুষ	CQG0201756 ফটো উপলব্ধ	971 নাম : চুনিৰাম মুছাহাৰী পিতাৰ নাম: ববীন্দ্র মুছাহাৰী ঘৰ নং : 382 বয়স : 36 লিঙ্গ : পুৰুষ	CQG1922505 ফটো উপলব্ধ	972 নাম : বিনা মুছাহাৰী পিতাৰ নাম: চুনিৰাম মুছাহাৰী ঘৰ নং : 382 বয়স : 34 লিঙ্গ : মহিলা	CQG0205716 ফটো উপলব্ধ
973 নাম : বন্জিলা বসুমতাৰী স্বামীৰ নাম: বন্জিত বসুমতাৰী ঘৰ নং : 383 বয়স : 35 লিঙ্গ : মহিলা	CQG0343806 ফটো উপলব্ধ	974 নাম : বঞ্জিত বসুমতাৰী পিতাৰ নাম: বহেন বসুমতাৰী ঘৰ নং : 383 বয়স : 34 লিঙ্গ : পুৰুষ	CQG7539095 ফটো উপলব্ধ	975 নাম : আদিট ওঁৱাৰী পিতাৰ নাম: সতিষ ওঁৱাৰী ঘৰ নং : 384 বয়স : 37 লিঙ্গ : পুৰুষ	CQG0344135 ফটো উপলব্ধ
976 নাম : অনিতা নাৰ্জীৰী স্বামীৰ নাম: আদিট ওঁৱাৰী ঘৰ নং : 384 বয়স : 25 লিঙ্গ : মহিলা	DAS0031831 ফটো উপলব্ধ	977 নাম : বাজা বসুমতাৰী পিতাৰ নাম: বৃষ্টি বসুমতাৰী ঘৰ নং : 385 বয়স : 36 লিঙ্গ : পুৰুষ	CQG0206987 ফটো উপলব্ধ	978 নাম : কতেব বসুমতাৰী স্বামীৰ নাম: বাজী বসুমতাৰী ঘৰ নং : 385 বয়স : 34 লিঙ্গ : মহিলা	CQG0207068 ফটো উপলব্ধ
979 নাম : অননুমা বসুমতাৰী পিতাৰ নাম: বৃষ্টি বসুমতাৰী ঘৰ নং : 386 বয়স : 33 লিঙ্গ : পুৰুষ	CQG0207027 ফটো উপলব্ধ	980 নাম : বহেন বসুমতাৰী পিতাৰ নাম: সঁভাৰাম বসুমতাৰী ঘৰ নং : 387 বয়স : 77 লিঙ্গ : পুৰুষ	CQG7539062 ফটো উপলব্ধ	981 নাম : হাবলং বসুমতাৰী স্বামীৰ নাম: বহেন বসুমতাৰী ঘৰ নং : 387 বয়স : 68 লিঙ্গ : মহিলা	CQG7539073 ফটো উপলব্ধ
982 নাম : দিলদাৰ চাংমা পিতাৰ নাম: সাজনা মাৰাক ঘৰ নং : 388 বয়স : 43 লিঙ্গ : পুৰুষ	CQG0536185 ফটো উপলব্ধ	983 নাম : সুনিতা মাৰাক স্বামীৰ নাম: দিলদাৰচন চাংমা ঘৰ নং : 388 বয়স : 35 লিঙ্গ : মহিলা	CQG0536425 ফটো উপলব্ধ	984 নাম : প্ৰশান্ত মাৰাক পিতাৰ নাম: সাজৰ মাৰাক ঘৰ নং : 389 বয়স : 46 লিঙ্গ : পুৰুষ	CQG0494393 ফটো উপলব্ধ
985 নাম : বেৰণিকা সাংগমা পিতাৰ নাম: দিজন মাৰাক ঘৰ নং : 389 বয়স : 41 লিঙ্গ : মহিলা	CQG0494252 ফটো উপলব্ধ	986 নাম : বাৰ্জেশিয়া চাংমা পিতাৰ নাম: প্ৰশান্ত মাৰাক ঘৰ নং : 389 বয়স : 22 লিঙ্গ : মহিলা	DAS0068346 ফটো উপলব্ধ	987 নাম : ৰতিমা গয়াৰী স্বামীৰ নাম: চবিন গয়াৰী ঘৰ নং : 390 বয়স : 48 লিঙ্গ : মহিলা	CQG0343764 ফটো উপলব্ধ
988 নাম : চবিন গয়াৰী পিতাৰ নাম: ৰবিন গয়াৰী ঘৰ নং : 390 বয়স : 46 লিঙ্গ : পুৰুষ	CQG0031997 ফটো উপলব্ধ	989 নাম : ৰাচেল মাৰাক পিতাৰ নাম: চমলা মাৰাক ঘৰ নং : 391 বয়স : 31 লিঙ্গ : পুৰুষ	CQG0197079 ফটো উপলব্ধ	990 নাম : চুম গয়াৰী পিতাৰ নাম: মাৰ্ক গয়াৰী ঘৰ নং : 391 বয়স : 22 লিঙ্গ : মহিলা	CQG1391200 ফটো উপলব্ধ



991 নাম : বিনন বসুমতাৰী পিতাৰ নাম: জীতেন বসুমতাৰী ঘৰ নং : 392 বয়স : 41 লিঙ্গ : পুৰুষ	CQG0475350 ফটো উপলব্ধ	992 নাম : হাৰালি খাকলাৰী স্বামীৰ নাম: বীনন বসুমতাৰী ঘৰ নং : 392 বয়স : 37 লিঙ্গ : মহিলা	CQG0475988 ফটো উপলব্ধ	993 নাম : চলিত চাংমা পিতাৰ নাম: হৰেন মাৰাক ঘৰ নং : 393 বয়স : 38 লিঙ্গ : পুৰুষ	CQG0344382 ফটো উপলব্ধ
994 নাম : নিৰ্মলা চাংমা স্বামীৰ নাম: চলিত চাংমা ঘৰ নং : 393 বয়স : 32 লিঙ্গ : মহিলা	CQG0344440 ফটো উপলব্ধ	995 নাম : ধৰ্মেশ্বৰ বসুমতাৰী পিতাৰ নাম: বগাৰীম বসুমতাৰী ঘৰ নং : 394 বয়স : 58 লিঙ্গ : পুৰুষ	CQG1289495 ফটো উপলব্ধ	996 নাম : ফাগুনি বসুমতাৰী স্বামীৰ নাম: ধৰ্মেশ্বৰ বসুমতাৰী ঘৰ নং : 394 বয়স : 47 লিঙ্গ : মহিলা	CQG1292994 ফটো উপলব্ধ
997 নাম : জুনাচ মাৰাক পিতাৰ নাম: পিতৰ মাৰাক ঘৰ নং : 395 বয়স : 37 লিঙ্গ : পুৰুষ	CQG7537431 ফটো উপলব্ধ	998 নাম : গোলাপী মাৰাক স্বামীৰ নাম: জুনাছ মাৰাক ঘৰ নং : 395 বয়স : 30 লিঙ্গ : মহিলা	CQG0183756 ফটো উপলব্ধ	999 নাম : জিৰিনা খাখলাৰী স্বামীৰ নাম: আৰন খাখলাৰী ঘৰ নং : 396 বয়স : 38 লিঙ্গ : মহিলা	CQG7541299 ফটো উপলব্ধ
#2 1000 নাম : আৰন খাকলাৰী পিতাৰ নাম: বনো খাকলাৰী ঘৰ নং : 396 বয়স : 35 লিঙ্গ : পুৰুষ	CQG7536836 ফটো উপলব্ধ	1001 নাম : দিল বাহাদুৰ ৰায় পিতাৰ নাম: গৰ্জী বাহাদুৰ ৰায় ঘৰ নং : 397 বয়স : 56 লিঙ্গ : পুৰুষ	DAS0068171 ফটো উপলব্ধ	1002 নাম : কল্পনা ৰায় পিতাৰ নাম: দিল বাহাদুৰ ৰায় ঘৰ নং : 397 বয়স : 55 লিঙ্গ : মহিলা	DAS0068163 ফটো উপলব্ধ
1003 নাম : পূৰ্ণ বাহাদুৰ চেত্ৰী পিতাৰ নাম: চন্দ্ৰ বাহাদুৰ চেত্ৰী ঘৰ নং : 398 বয়স : 73 লিঙ্গ : পুৰুষ	CQG7537124 ফটো উপলব্ধ	1004 নাম : বীৰ বাহাদুৰ চেত্ৰী পিতাৰ নাম: পূৰ্ণ বাহাদুৰ চেত্ৰী ঘৰ নং : 398 বয়স : 25 লিঙ্গ : পুৰুষ	CQG0377622 ফটো উপলব্ধ	1005 নাম : ফাবিনা সংমা পিতাৰ নাম: ইলিত মাৰাক ঘৰ নং : 399 বয়স : 23 লিঙ্গ : মহিলা	CQG1393099 ফটো উপলব্ধ
1006 নাম : মানস খাকলাৰী পিতাৰ নাম: উঠপ খাকলাৰী ঘৰ নং : 400 বয়স : 42 লিঙ্গ : পুৰুষ	DAS0068189 ফটো উপলব্ধ	1007 নাম : নবটিছিল খাখলাৰী স্বামীৰ নাম: মৌনুছ খাখলাৰী ঘৰ নং : 400 বয়স : 34 লিঙ্গ : মহিলা	DAS0068155 ফটো উপলব্ধ	1008 নাম : অজয় চাংমা মাতৃৰ নাম: ৰীতা চাংমা ঘৰ নং : 401 বয়স : 20 লিঙ্গ : পুৰুষ	DAS0067652 ফটো উপলব্ধ
1009 নাম : বিজয় বসুমতাৰী পিতাৰ নাম: ধৰ্মসিংহ বসুমতাৰী ঘৰ নং : 402 বয়স : 22 লিঙ্গ : পুৰুষ	DAS0068247 ফটো উপলব্ধ	1010 নাম : ফামী নাৰ্জাৰী স্বামীৰ নাম: বিজয় বসুমতাৰী ঘৰ নং : 402 বয়স : 21 লিঙ্গ : মহিলা	DAS0120147 ফটো উপলব্ধ	1011 নাম : ৰহেশ চাংমা পিতাৰ নাম: নিপচন চাংমা ঘৰ নং : 403 বয়স : 19 লিঙ্গ : পুৰুষ	DAS0129478 ফটো উপলব্ধ
1012 নাম : দীপ মিলি পিতাৰ নাম: গংগাধৰ মিলি ঘৰ নং : 405 বয়স : 42 লিঙ্গ : পুৰুষ	CQG0493866 ফটো উপলব্ধ	1013 নাম : দিপালী মিলি পিতাৰ নাম: দীপ মিলি ঘৰ নং : 405 বয়স : 31 লিঙ্গ : মহিলা	CQG0493825 ফটো উপলব্ধ	1014 নাম : ৰুমী বাণুলাৰী পিতাৰ নাম: জীৱন বাগলাৰী ঘৰ নং : 406 বয়স : 22 লিঙ্গ : মহিলা	DAS0125351 ফটো উপলব্ধ
1015 নাম : সনজয় বসুমতাৰী পিতাৰ নাম: মহেন্দ্ৰ বসুমতাৰী ঘৰ নং : 811 বয়স : 26 লিঙ্গ : পুৰুষ	CQG0227793 ফটো উপলব্ধ	1016 নাম : লাৰাষ্টিন চাংমা পিতাৰ নাম: চহেন মাৰাক ঘৰ নং : 441 বয়স : 33 লিঙ্গ : পুৰুষ	CQG7540047 ফটো উপলব্ধ	1017 নাম : দমনিক বসুমতাৰী পিতাৰ নাম: বিহুৰীম বসুমতাৰী ঘৰ নং : 480 বয়স : 21 লিঙ্গ : পুৰুষ	DAS0105189 ফটো উপলব্ধ
1018 নাম : হেউয়া মাৰাক পিতাৰ নাম: উয়েলচন চাংমা ঘৰ নং : 485 বয়স : 27 লিঙ্গ : মহিলা	CQG0344218 ফটো উপলব্ধ	1019 নাম : গোলিয়দ চাংমা পিতাৰ নাম: জাণিত চাংমা ঘৰ নং : ৬৭২ বয়স : 28 লিঙ্গ : পুৰুষ	CQG0343913 ফটো উপলব্ধ	1020 নাম : চনদিপ মাৰাক পিতাৰ নাম: চৰেশ চাংমা ঘৰ নং : 727 বয়স : 41 লিঙ্গ : পুৰুষ	CQG0215780 ফটো উপলব্ধ

1021	CQG0343582
নাম : মদন গয়াৰী পিতাৰ নাম: টেকেলাসিং গয়াৰী ঘৰ নং : ৭২৮ বয়স : 31 লিঙ্গ : পুৰুষ	ফটো উপলব্ধ

1022	CQG0494575
নাম : ইন্দিৰা স্বৰ্গীয়াৰী স্বামীৰ নাম: মদন গয়াৰী ঘৰ নং : ৭২৮ বয়স : 26 লিঙ্গ : মহিলা	ফটো উপলব্ধ



1023	1	DAS0142224	নাম : সুনিতা বসুমতাৰী পিতাৰ নাম: কান্দুৰা বসুমতাৰী ঘৰ নং : 391 বয়স : 21 লিঙ্গ : মহিলা	ফটো উপলব্ধ	1024	1	DAS0142232	নাম : লক্ষ্মীৰাম নাৰ্জাৰী পিতাৰ নাম: লখনেন নাৰ্জাৰী ঘৰ নং : 334 বয়স : 21 লিঙ্গ : পুৰুষ	ফটো উপলব্ধ	1025	1	DAS0142240	নাম : বনচাই বসুমতাৰী পিতাৰ নাম: হাউ বসুমতাৰী ঘৰ নং : 385 বয়স : 20 লিঙ্গ : পুৰুষ	ফটো উপলব্ধ
1026	1	DAS0144626	নাম : পাউল মাৰাক পিতাৰ নাম: ৰাখেব মাৰাক ঘৰ নং : 355 বয়স : 20 লিঙ্গ : পুৰুষ	ফটো উপলব্ধ	1027	1	DAS0144642	নাম : অন্দিপ মাৰাক পিতাৰ নাম: এন্থনি মাৰাক ঘৰ নং : 478 বয়স : 26 লিঙ্গ : পুৰুষ	ফটো উপলব্ধ	1028	1	DAS0176602	নাম : ৰাজীব মোছাহাৰী পিতাৰ নাম: বৰচিং মোছাহাৰী ঘৰ নং : 279 বয়স : 22 লিঙ্গ : পুৰুষ	ফটো উপলব্ধ
1029	1	DAS0176560	নাম : হাবিল বসুমতাৰী মাতৃৰ নাম: মামনি বসুমতাৰী ঘৰ নং : 286 বয়স : 20 লিঙ্গ : পুৰুষ	ফটো উপলব্ধ	1030	1	DAS0176578	নাম : ৰতন বসুমতাৰী পিতাৰ নাম: অৰ্গা বসুমতাৰী ঘৰ নং : 454 বয়স : 18 লিঙ্গ : পুৰুষ	ফটো উপলব্ধ	1031	1	DAS0176867	নাম : ৰবিনা চাংমা পিতাৰ নাম: পিলত মাৰাক ঘৰ নং : 305 বয়স : 29 লিঙ্গ : মহিলা	ফটো উপলব্ধ
1032	1	DAS0176859	নাম : আনিলুচ মাৰাক পিতাৰ নাম: মাদিনা মাৰাক ঘৰ নং : 306 বয়স : 21 লিঙ্গ : পুৰুষ	ফটো উপলব্ধ	1033	1	DAS0176842	নাম : লিতিকা চাংমা পিতাৰ নাম: পিলক মাৰাক ঘৰ নং : 305 বয়স : 19 লিঙ্গ : মহিলা	ফটো উপলব্ধ	1034	1	DAS0176834	নাম : মঙ্গল সিং নাৰ্জাৰী পিতাৰ নাম: থানেশ্বৰ নাৰ্জাৰী ঘৰ নং : 472 বয়স : 21 লিঙ্গ : পুৰুষ	ফটো উপলব্ধ
1035	1	DAS0176826	নাম : অৰিনাশ মোছাহাৰী পিতাৰ নাম: বিষ্টি মোছাহাৰী ঘৰ নং : 473 বয়স : 18 লিঙ্গ : পুৰুষ	ফটো উপলব্ধ	1036	1	DAS0176818	নাম : ৰেবি চাংমা স্বামীৰ নাম: তৰুন মাৰাক ঘৰ নং : 324 বয়স : 35 লিঙ্গ : মহিলা	ফটো উপলব্ধ	1037	1	DAS0176800	নাম : ৰহিমলাই মাৰাক পিতাৰ নাম: পিলাত মাৰাক ঘৰ নং : 305 বয়স : 23 লিঙ্গ : মহিলা	ফটো উপলব্ধ
1038	1	DAS0176792	নাম : মনেন বসুমতাৰী পিতাৰ নাম: লতিৰাম বসুমতাৰী ঘৰ নং : 430 বয়স : 19 লিঙ্গ : পুৰুষ	ফটো উপলব্ধ	1039	1	DAS0176784	নাম : প্ৰবিত গয়াৰী পিতাৰ নাম: লত্ৰা গয়াৰী ঘৰ নং : 282 বয়স : 18 লিঙ্গ : পুৰুষ	ফটো উপলব্ধ	1040	1	DAS0176594	নাম : অঞ্জিমা বড়ো পিতাৰ নাম: চিত্ৰ বড়ো ঘৰ নং : 454 বয়স : 23 লিঙ্গ : মহিলা	ফটো উপলব্ধ
1041	1	DAS0176768	নাম : আগোমা নাৰ্জাৰী পিতাৰ নাম: মহিম নাৰ্জাৰী ঘৰ নং : 350 বয়স : 19 লিঙ্গ : পুৰুষ	ফটো উপলব্ধ	1042	1	DAS0176743	নাম : অনন্ত ওৱাৰী পিতাৰ নাম: হেকৰ ওৱাৰী ঘৰ নং : 352 বয়স : 18 লিঙ্গ : পুৰুষ	ফটো উপলব্ধ	1043	1	DAS0176735	নাম : ইনা চাংমা পিতাৰ নাম: টকা চাংমা ঘৰ নং : 315 বয়স : 18 লিঙ্গ : মহিলা	ফটো উপলব্ধ
1044	1	DAS0176727	নাম : মিতিংগা দৈমাৰী পিতাৰ নাম: দুৰ্গেশ্বৰ দৈমাৰী ঘৰ নং : 424 বয়স : 22 লিঙ্গ : পুৰুষ	ফটো উপলব্ধ	1045	1	DAS0176719	নাম : প্ৰিয়া মাৰাক পিতাৰ নাম: ৰবাট মাৰাক ঘৰ নং : 437 বয়স : 19 লিঙ্গ : মহিলা	ফটো উপলব্ধ	1046	1	DAS0176701	নাম : প্ৰজ্ঞান মাৰাক পিতাৰ নাম: পদে চাংমা ঘৰ নং : 321 বয়স : 18 লিঙ্গ : পুৰুষ	ফটো উপলব্ধ
1047	1	DAS0176685	নাম : লোকাচ বসুমতাৰী পিতাৰ নাম: মনি বসুমতাৰী ঘৰ নং : 277 বয়স : 25 লিঙ্গ : পুৰুষ	ফটো উপলব্ধ	1048	1	DAS0176677	নাম : ৰহিম মাৰাক পিতাৰ নাম: লনৰাচ মাৰাক ঘৰ নং : 433 বয়স : 19 লিঙ্গ : পুৰুষ	ফটো উপলব্ধ	1049	1	DAS0176669	নাম : সূৰ্য্য বসুমতাৰী পিতাৰ নাম: জুনো বসুমতাৰী ঘৰ নং : 429 বয়স : 21 লিঙ্গ : পুৰুষ	ফটো উপলব্ধ
1050	1	DAS0176651	নাম : আনন্দ দৈমাৰী পিতাৰ নাম: শংকৰ দৈমাৰী ঘৰ নং : 356 বয়স : 28 লিঙ্গ : পুৰুষ	ফটো উপলব্ধ	1051	1	DAS0176644	নাম : চপ্পা দৈমাৰী পিতাৰ নাম: শংকৰ দৈমাৰী ঘৰ নং : 356 বয়স : 21 লিঙ্গ : মহিলা	ফটো উপলব্ধ	1052	1	DAS0176628	নাম : চুবংশী গয়াৰী পিতাৰ নাম: মহিদ গয়াৰী ঘৰ নং : 342 বয়স : 33 লিঙ্গ : মহিলা	ফটো উপলব্ধ



1053	1	DAS0177238	ফটো উপলব্ধ	নাম : হাবিল মাৰাক পিতাৰ নাম: পিউচ মাৰাক ঘৰ নং : 300 বয়স : 20 লিঙ্গ : পুৰুষ
1054	1	DAS0177428	ফটো উপলব্ধ	নাম : বঞ্জিত দৈমাৰী পিতাৰ নাম: গাঠে দৈমাৰী ঘৰ নং : 280 বয়স : 52 লিঙ্গ : পুৰুষ
1055	1	DAS0177410	ফটো উপলব্ধ	নাম : বিবাৰী বসুমতাৰী পিতাৰ নাম: থানেশ্বৰ বসুমতাৰী ঘৰ নং : 425 বয়স : 21 লিঙ্গ : মহিলা
1056	1	DAS0177402	ফটো উপলব্ধ	নাম : অঞ্জল বসুমতাৰী পিতাৰ নাম: মহি বসুমতাৰী ঘৰ নং : 517 বয়স : 19 লিঙ্গ : পুৰুষ
1057	1	DAS0177394	ফটো উপলব্ধ	নাম : চমখৰ বসুমতাৰী পিতাৰ নাম: মাহি বসুমতাৰী ঘৰ নং : 517 বয়স : 21 লিঙ্গ : পুৰুষ
1058	1	DAS0177360	ফটো উপলব্ধ	নাম : দেংখৌ মুছাহাৰী পিতাৰ নাম: ভবিৰাম মুছাহাৰী ঘৰ নং : 291 বয়স : 26 লিঙ্গ : পুৰুষ
1059	1	DAS0177352	ফটো উপলব্ধ	নাম : নৰেশ্ব স্বৰ্গীয়াৰী পিতাৰ নাম: বৰন্ডা স্বৰ্গীয়াৰী ঘৰ নং : 393 বয়স : 19 লিঙ্গ : পুৰুষ
1060	1	DAS0177329	ফটো উপলব্ধ	নাম : ডেভিদ নাৰ্জাৰী পিতাৰ নাম: ফাৰচিং নাৰ্জাৰী ঘৰ নং : 345 বয়স : 33 লিঙ্গ : পুৰুষ
1061	1	DAS0176883	ফটো উপলব্ধ	নাম : মানব দৈমাৰী পিতাৰ নাম: কিৰন দৈমাৰী ঘৰ নং : 422 বয়স : 20 লিঙ্গ : পুৰুষ
1062	1	DAS0176891	ফটো উপলব্ধ	নাম : ডমনিক বসুমতাৰী পিতাৰ নাম: বিহুৰাম বসুমতাৰী ঘৰ নং : 480 বয়স : 20 লিঙ্গ : পুৰুষ
1063	1	DAS0176909	ফটো উপলব্ধ	নাম : দ্বিটন দৈমাৰী পিতাৰ নাম: দেৱ দৈমাৰী ঘৰ নং : 493 বয়স : 19 লিঙ্গ : পুৰুষ
1064	1	DAS0176917	ফটো উপলব্ধ	নাম : চিমাংচা বাগলাৰী পিতাৰ নাম: কিৰন বাগলাৰী ঘৰ নং : 501 বয়স : 19 লিঙ্গ : পুৰুষ
1065	1	DAS0176925	ফটো উপলব্ধ	নাম : সবজ গুৰুং পিতাৰ নাম: লালি বাহাদুৰ গুৰুং ঘৰ নং : 326 বয়স : 40 লিঙ্গ : পুৰুষ
1066	1	DAS0176933	ফটো উপলব্ধ	নাম : উষা মাৰাক পিতাৰ নাম: বিৰেন চাংমা ঘৰ নং : 326 বয়স : 24 লিঙ্গ : মহিলা
1067	1	DAS0177071	ফটো উপলব্ধ	নাম : পদ্মা নাৰ্জাৰী পিতাৰ নাম: অমৰসিং নাৰ্জাৰী ঘৰ নং : 410 বয়স : 18 লিঙ্গ : পুৰুষ
1068	1	DAS0177170	ফটো উপলব্ধ	নাম : প্ৰদীপ মাৰাক পিতাৰ নাম: পদে চাংমা ঘৰ নং : 321 বয়স : 22 লিঙ্গ : পুৰুষ
1069	1	DAS0177188	ফটো উপলব্ধ	নাম : এলিজাবেথ নাৰ্জাৰী পিতাৰ নাম: জিতেন নাৰ্জাৰী ঘৰ নং : 479 বয়স : 18 লিঙ্গ : মহিলা
1070	1	DAS0177196	ফটো উপলব্ধ	নাম : বীৰসিং বসুমতাৰী পিতাৰ নাম: তিৰেন বসুমতাৰী ঘৰ নং : 417 বয়স : 19 লিঙ্গ : পুৰুষ
1071	1	DAS0177204	ফটো উপলব্ধ	নাম : পিংকী বসুমতাৰী পিতাৰ নাম: চিমাংচা বসুমতাৰী ঘৰ নং : 371 বয়স : 20 লিঙ্গ : মহিলা
1072	1	DAS0177212	ফটো উপলব্ধ	নাম : অনিল বসুমতাৰী পিতাৰ নাম: আনন্দ বসুমতাৰী ঘৰ নং : 370 বয়স : 25 লিঙ্গ : পুৰুষ
1073	1	DAS0177220	ফটো উপলব্ধ	নাম : চুমি নাৰ্জাৰী পিতাৰ নাম: আনন্দ নাৰ্জাৰী ঘৰ নং : 370 বয়স : 22 লিঙ্গ : মহিলা
1074	1	DAS0177246	ফটো উপলব্ধ	নাম : সঞ্জু মাৰাক পিতাৰ নাম: তৰুন মাৰাক ঘৰ নং : 324 বয়স : 22 লিঙ্গ : পুৰুষ
1075	1	DAS0177253	ফটো উপলব্ধ	নাম : মিলিচন চাংমা পিতাৰ নাম: জেকাৰেচ মাৰাক ঘৰ নং : 447 বয়স : 18 লিঙ্গ : পুৰুষ
1076	1	DAS0177261	ফটো উপলব্ধ	নাম : আলেক্সিয়াচ মাৰাক পিতাৰ নাম: তৰুন মাৰাক ঘৰ নং : 324 বয়স : 20 লিঙ্গ : পুৰুষ
1077	1	DAS0177279	ফটো উপলব্ধ	নাম : ৰূপা মোছাহাৰী স্বামীৰ নাম: দেংখৌ মোছাহাৰী ঘৰ নং : 291 বয়স : 31 লিঙ্গ : মহিলা
1078	1	DAS0177287	ফটো উপলব্ধ	নাম : প্ৰানচিছ বসুমতাৰী পিতাৰ নাম: পুল বসুমতাৰী ঘৰ নং : 283 বয়স : 23 লিঙ্গ : পুৰুষ
1079	1	DAS0177295	ফটো উপলব্ধ	নাম : ইলিয়াছ বসুমতাৰী পিতাৰ নাম: পুল বসুমতাৰী ঘৰ নং : 283 বয়স : 20 লিঙ্গ : পুৰুষ
1080	1	DAS0177303	ফটো উপলব্ধ	নাম : প্ৰকাশ বসুমতাৰী পিতাৰ নাম: আমোচ বসুমতাৰী ঘৰ নং : 375 বয়স : 19 লিঙ্গ : পুৰুষ
1081	1	DAS0177311	ফটো উপলব্ধ	নাম : চালমি নাৰ্জাৰী পিতাৰ নাম: এন্টনী নাৰ্জাৰী ঘৰ নং : 402 বয়স : 19 লিঙ্গ : মহিলা
1082	1	DAS0177337	ফটো উপলব্ধ	নাম : অনিমা দৈমাৰী স্বামীৰ নাম: ডেভিদ নাৰ্জাৰী ঘৰ নং : 345 বয়স : 33 লিঙ্গ : মহিলা



1083	1	DAS0177949
নাম : বিজয় বসুমতাৰী পিতাৰ নাম: অনিল বসুমতাৰী ঘৰ নং : 272 বয়স : 18 লিঙ্গ : পুৰুষ		
ফটো উপলব্ধ		

1084	1	DAS0184689
নাম : পাৰুল মাৰাক পিতাৰ নাম: হৰেন চাংমা ঘৰ নং : 322 বয়স : 53 লিঙ্গ : মহিলা		
ফটো উপলব্ধ		

1085	1	DAS0189365
নাম : থমাচ বসুমতাৰী পিতাৰ নাম: ইছন বসুমতাৰী ঘৰ নং : 342 বয়স : 49 লিঙ্গ : পুৰুষ		
ফটো উপলব্ধ		

1086	1	DAS0189464
নাম : সীতা বসুমতাৰী পিতাৰ নাম: অজিত বসুমতাৰী ঘৰ নং : 342 বয়স : 30 লিঙ্গ : মহিলা		
ফটো উপলব্ধ		

1087	1	DAS0189522
নাম : জোনা বসুমতাৰী পিতাৰ নাম: কমলেশ্বৰ বসুমতাৰী ঘৰ নং : 342 বয়স : 23 লিঙ্গ : পুৰুষ		
ফটো উপলব্ধ		

1088	1	DAS0189530
নাম : জয়মতী বসুমতাৰী স্বামীৰ নাম: জয়ৰিং বাবা ঘৰ নং : 342 বয়স : 45 লিঙ্গ : মহিলা		
ফটো উপলব্ধ		

1089	1	DAS0191155
নাম : ফাইলাউ ৰামচিয়াৰী পিতাৰ নাম: শশীধৰ ৰামচিয়াৰী ঘৰ নং : 367 বয়স : 18 লিঙ্গ : পুৰুষ		
ফটো উপলব্ধ		

ভোটাৰৰ সাৰাংশ

A) ভোটাৰৰ সংখ্যা

	তালিকাৰ প্ৰকাৰ	তালিকাৰ চিনাক্তকৰণ	ভোটাৰৰ সংখ্যা				
			পুৰুষ	মহিলা	৩য় লিঙ্গ	মুঠ	
I	মূল তালিকা	মূল তালিকা	বিশেষ সংশোধন, 2026 চনৰ পূৰ্বৰ 2025 চনৰ মূল তালিকাৰ লগত থকা সংযোজন সমূহ একত্ৰিতকৰণ কৰা তালিকা।	523	499	0	1022
II	যোগ তালিকা	পৰিপূৰক 1	বিশেষ সংক্ষিপ্ত সংশোধন, 2026	42	18	0	60
		পৰিপূৰক 2	অনবিচ্ছিন্ন সংশোধন 2026	4	3	0	7
			মুঠ	46	21	0	67
III	বিয়োজন তালিকা	পৰিপূৰক 1	বিশেষ সংক্ষিপ্ত সংশোধন, 2026	22	28	0	50
		পৰিপূৰক 2	অনবিচ্ছিন্ন সংশোধন 2026	16	17	0	33
			মুঠ	38	45	0	83
IV	লিংগ ক্ষেত্ৰত পৰিবৰ্তনৰ বাবে পাৰ্থক্য			0	0	0	0
এই সংশোধনৰ পিছত ভোটাৰ তালিকাত ভোটাৰৰ মুঠ সংখ্যা (I+II-III+IV)				531	475	0	1006

B) শুধৰনীৰ সংখ্যা

তালিকাৰ প্ৰকাৰ	তালিকাৰ চিনাক্তকৰণ	শুধৰনীৰ সংখ্যা
পৰিপূৰক 1	বিশেষ সংক্ষিপ্ত সংশোধন, 2026	58
পৰিপূৰক 2	অনবিচ্ছিন্ন সংশোধন 2026	14
	মুঠ	72

নিৰ্বাচক পঞ্জীয়ন বিষয়াৰ স্বাক্ষৰ

E-মৃত, S-স্থানান্তৰিত/ বাসস্থান পৰিবৰ্তন, R-প্ৰতিলিপি, M-নিখোজ, Q-অযোগ্য