



ভোটাৰ তালিকা 2026 S03 অসম

বিধানসভা সমষ্টিৰ নম্বৰ, নাম আৰু সংৰক্ষণৰ স্থিতি : 70 - বিশ্বনাথ (সাধাৰণ)		খণ্ড নং : 220																			
এই বিধানসভা সমষ্টিত কোন সংসদীয় সমষ্টিৰ অন্তৰ্গত তাৰ নম্বৰ, নাম আৰু সংৰক্ষণ স্থিতি : 11 - শোণিতপুৰ (সাধাৰণ)																					
1. সংশোধনৰ বিৱৰণ																					
সংশোধনৰ বছৰ	2026	তালিকাৰ চিনাক্তকৰণ																			
ভিত্তি তাৰিখ	01-04-2026	বিশেষ সংশোধন, 2026 চনৰ পূৰ্বৰ 2025 চনৰ মূল তালিকাৰ লগত থকা সংযোজন সমূহ একত্ৰিতকৰণ কৰা তালিকা।																			
সংশোধনৰ প্ৰকাৰ	বিশেষ সংশোধন 2026																				
প্ৰকাশনৰ তাৰিখ	23-03-2026																				
2. খণ্ড আৰু ভোটগ্ৰহন কেন্দ্ৰৰ বিৱৰণ																					
খণ্ডৰ অন্তৰ্গত এলেকা সমূহৰ নম্বৰ আৰু নাম																					
1-ননকে শামুকজুলি (অংশ)		<table border="1" style="width: 100%; border-collapse: collapse;"> <tr> <td>মূল চহৰ/গাওঁ</td> <td>: শামুকজুলি</td> </tr> <tr> <td>ৱাৰ্ড নং</td> <td>:</td> </tr> <tr> <td>ডাকঘৰ</td> <td>: পাইভে (উপ ডাকঘৰ)</td> </tr> <tr> <td>পুলিচ থানা</td> <td>: বিশ্বনাথ চাৰিআলি</td> </tr> <tr> <td>ব্লক</td> <td>: সাকোমথা</td> </tr> <tr> <td>ৰাজহ চক্ৰ</td> <td>: বিশ্বনাথ ৰাজহ চক্ৰ</td> </tr> <tr> <td>জিলা</td> <td>: বিশ্বনাথ</td> </tr> <tr> <td>পিনকোড</td> <td>: 784174</td> </tr> </table>				মূল চহৰ/গাওঁ	: শামুকজুলি	ৱাৰ্ড নং	:	ডাকঘৰ	: পাইভে (উপ ডাকঘৰ)	পুলিচ থানা	: বিশ্বনাথ চাৰিআলি	ব্লক	: সাকোমথা	ৰাজহ চক্ৰ	: বিশ্বনাথ ৰাজহ চক্ৰ	জিলা	: বিশ্বনাথ	পিনকোড	: 784174
মূল চহৰ/গাওঁ	: শামুকজুলি																				
ৱাৰ্ড নং	:																				
ডাকঘৰ	: পাইভে (উপ ডাকঘৰ)																				
পুলিচ থানা	: বিশ্বনাথ চাৰিআলি																				
ব্লক	: সাকোমথা																				
ৰাজহ চক্ৰ	: বিশ্বনাথ ৰাজহ চক্ৰ																				
জিলা	: বিশ্বনাথ																				
পিনকোড	: 784174																				
3. ভোটগ্ৰহন কেন্দ্ৰৰ বিৱৰণ																					
ভোটগ্ৰহন কেন্দ্ৰৰ নম্বৰ আৰু নাম :		ভোটগ্ৰহন কেন্দ্ৰৰ প্ৰকাৰ (পুৰুষ/মহিলা/সাধাৰণ)		সাধাৰণ																	
220 - শামুকজুলী প্ৰাথমিক বিদ্যালয় (পশ্চিম অংশ)		খণ্ডৰ অন্তৰ্গত সহায়ক ভোটগ্ৰহন কেন্দ্ৰৰ সংখ্যা :		0																	
ভোটগ্ৰহন কেন্দ্ৰৰ ঠিকনা :																					
শামুকজুলী প্ৰাথমিক বিদ্যালয়, কোঠা নং 8, শামুকজুলি																					
4. ভোটাৰৰ সংখ্যা																					
আৰম্ভনি ক্ৰমিক নং	শেষ ক্ৰমিক নং	মুঠ ভোটাৰ																			
		পুৰুষ	মহিলা	৩য় লিঙ্গ	মুঠ																
1	604	304	263	0	567																

নিৰ্বাচক পঞ্জীয়ন বিষয়াৰ স্বাক্ষৰ

Nazri Naksha

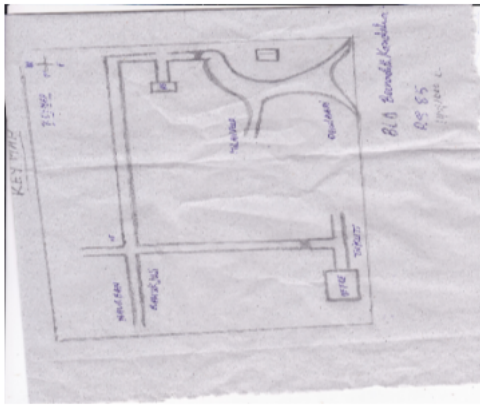

Google Map View

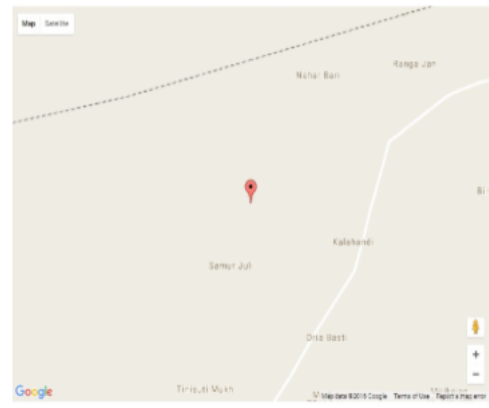

Polling Station Building Front View



ভোটগ্ৰহন কেন্দ্ৰৰ সন্মুখৰ দৃশ্য



Cad View

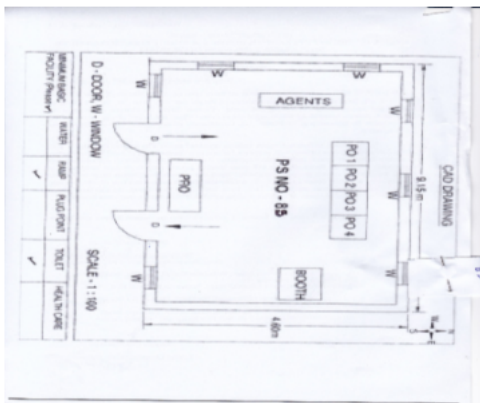

Key MAP View





1 নাম : লক্ষন মাৰ্ভি পিতাৰ নাম: বাৰকা মাৰ্ভি ঘৰ নং : 109 বয়স : 54 লিঙ্গ : পুৰুষ	CQG1968791 ফটো উপলব্ধ	2 নাম : বৃধিন মাৰ্ভি পিতাৰ নাম: লক্ষন মাৰ্ভি ঘৰ নং : 109 বয়স : 25 লিঙ্গ : মহিলা	CQG1968601 ফটো উপলব্ধ	3 নাম : গোপাল বেচেৰা পিতাৰ নাম: চৰণ বেচেৰা ঘৰ নং : 110 বয়স : 74 লিঙ্গ : পুৰুষ	CQG1968551 ফটো উপলব্ধ
4 নাম : লক্ষী হাচদা স্বামীৰ নাম: গোপাল বেচেৰা ঘৰ নং : 110 বয়স : 64 লিঙ্গ : মহিলা	CQG1968569 ফটো উপলব্ধ	5 নাম : বাহা হাঁসদা স্বামীৰ নাম: দুৰ্গা হাচদা ঘৰ নং : 111 বয়স : 33 লিঙ্গ : মহিলা	CQG1968577 ফটো উপলব্ধ	6 নাম : মনী মুৰ্মা স্বামীৰ নাম: পাউলুছ মাৰ্ভি ঘৰ নং : 135 বয়স : 38 লিঙ্গ : মহিলা	CQG0389569 ফটো উপলব্ধ
7 নাম : পুটল কান্দুলনা পিতাৰ নাম: ভগবন কান্দুলনা ঘৰ নং : 185 বয়স : 38 লিঙ্গ : পুৰুষ	CQG0181933 ফটো উপলব্ধ	R 8 নাম : বিছাল কান্দুলনা পিতাৰ নাম: ভগবন কান্দুলনা ঘৰ নং : 185 বয়স : 35 লিঙ্গ : পুৰুষ	CQG0025809 ফটো উপলব্ধ	9 নাম : বীতা মুণ্ডা স্বামীৰ নাম: মঙ্গল কান্দুলনা ঘৰ নং : 185 বয়স : 35 লিঙ্গ : মহিলা	CQG0410324 ফটো উপলব্ধ
10 নাম : বিগানী মুণ্ডা স্বামীৰ নাম: পুটল কান্দুলনা ঘৰ নং : 145 বয়স : 34 লিঙ্গ : মহিলা	DAS0099192 ফটো উপলব্ধ	11 নাম : মঙ্গল কান্দুলনা পিতাৰ নাম: ভগবন কান্দুলনা ঘৰ নং : 185 বয়স : 33 লিঙ্গ : পুৰুষ	CQG0181891 ফটো উপলব্ধ	12 নাম : অমিত কান্দুলনা পিতাৰ নাম: ভগবন কান্দুলনা ঘৰ নং : 185 বয়স : 29 লিঙ্গ : পুৰুষ	CQG0181974 ফটো উপলব্ধ
13 নাম : মিনা কান্দুলনা পিতাৰ নাম: ভগবন কান্দুলনা ঘৰ নং : 185 বয়স : 25 লিঙ্গ : মহিলা	CQG0410407 ফটো উপলব্ধ	14 নাম : কুবকে উৰাং স্বামীৰ নাম: পাগলা উৰাং ঘৰ নং : 186 বয়স : 42 লিঙ্গ : মহিলা	CQG8234637 ফটো উপলব্ধ	15 নাম : কৃষ্ণ উৰাং পিতাৰ নাম: পাগলা উৰাং ঘৰ নং : 186 বয়স : 36 লিঙ্গ : পুৰুষ	CQG0026229 ফটো উপলব্ধ
16 নাম : মাকন উৰাং মাতৃৰ নাম: কুবকে উৰাং ঘৰ নং : 186 বয়স : 27 লিঙ্গ : মহিলা	CQG8239449 ফটো উপলব্ধ	17 নাম : আংখিয়াস মাৰ্ভি পিতাৰ নাম: নিকোলস মাৰ্ভি ঘৰ নং : 189 বয়স : 34 লিঙ্গ : পুৰুষ	CQG0181750 ফটো উপলব্ধ	18 নাম : হাবিল হেৰে পিতাৰ নাম: নাথানিয়েল হেৰে ঘৰ নং : 189 বয়স : 32 লিঙ্গ : পুৰুষ	CQG8239574 ফটো উপলব্ধ
19 নাম : অঞ্জলী হেৰে স্বামীৰ নাম: হাবিল হেৰে ঘৰ নং : 189 বয়স : 28 লিঙ্গ : মহিলা	CQG0182154 ফটো উপলব্ধ	20 নাম : মাৰ্কুশ হেৰে পিতাৰ নাম: নাথানেল হেৰে ঘৰ নং : 189 বয়স : 26 লিঙ্গ : পুৰুষ	CQG1152065 ফটো উপলব্ধ	21 নাম : ছাদানন্দ খান্দোৱাল পিতাৰ নাম: জুগেস খান্দোৱাল ঘৰ নং : 188 বয়স : 37 লিঙ্গ : পুৰুষ	CQG0181693 ফটো উপলব্ধ
22 নাম : দেবানন্দ খান্দোৱাল পিতাৰ নাম: যোগেশ খান্দোৱাল ঘৰ নং : 188 বয়স : 35 লিঙ্গ : পুৰুষ	CQG8234660 ফটো উপলব্ধ	23 নাম : ৰাজু খন্দৌআল পিতাৰ নাম: নকা খন্দৌআল ঘৰ নং : 148 বয়স : 29 লিঙ্গ : পুৰুষ	CQG0263764 ফটো উপলব্ধ	24 নাম : মামনি খাণ্ডোৱাল স্বামীৰ নাম: ৰাজু খান্দোৱাল ঘৰ নং : 148 বয়স : 26 লিঙ্গ : মহিলা	CQG0263871 ফটো উপলব্ধ
25 নাম : কুমাৰ খাণ্ডোৱাল পিতাৰ নাম: নাকু খাণ্ডোৱাল ঘৰ নং : 148 বয়স : 21 লিঙ্গ : পুৰুষ	DAS0128041 ফটো উপলব্ধ	26 নাম : দেবা উৰাং পিতাৰ নাম: বধু উৰাং ঘৰ নং : 189 বয়স : 43 লিঙ্গ : পুৰুষ	CQG8234671 ফটো উপলব্ধ	27 নাম : অমিত ওৰাং পিতাৰ নাম: দেৱা ওৰাং ঘৰ নং : 189 বয়স : 30 লিঙ্গ : পুৰুষ	CQG8239643 ফটো উপলব্ধ
28 নাম : জুনাচ কান্দুলনা পিতাৰ নাম: ফিলিপ কান্দুলনা ঘৰ নং : 151 বয়স : 66 লিঙ্গ : পুৰুষ	CQG8234693 ফটো উপলব্ধ	29 নাম : ছিলবিনা বাগে স্বামীৰ নাম: জুনাচ কান্দুলনা ঘৰ নং : 151 বয়স : 60 লিঙ্গ : মহিলা	CQG8234706 ফটো উপলব্ধ	30 নাম : এডবাৰ্ড কাণ্ডুলনা পিতাৰ নাম: জুনাচ কান্দুলনা ঘৰ নং : 151 বয়স : 45 লিঙ্গ : পুৰুষ	CQG8234717 ফটো উপলব্ধ



31 নাম : ফুলমনি লুণ্ডন স্বামীৰ নাম: বাৰ্তল মিউছ লুণ্ডন ঘৰ নং : ১৫১ বয়স : 39 লিঙ্গ : মহিলা	CQG8234762 ফটো উপলব্ধ	32 নাম : ইছনেল কাণ্ডলনা পিতাৰ নাম: জুনাচ কাণ্ডলনা ঘৰ নং : ১৫১ বয়স : 35 লিঙ্গ : পুৰুষ	CQG8234728 ফটো উপলব্ধ	33 নাম : আলমা কংদলনা স্বামীৰ নাম: জোৰ্জ টোপ্পো ঘৰ নং : ১৫১ বয়স : 34 লিঙ্গ : মহিলা	CQG8239507 ফটো উপলব্ধ
34 নাম : মণিকা আইগু স্বামীৰ নাম: ফিলিপ কান্দুলনা ঘৰ নং : ১৫১ বয়স : 34 লিঙ্গ : মহিলা	CQG0516831 ফটো উপলব্ধ	35 নাম : মাইকেল কান্দলনা পিতাৰ নাম: জুনাচ কান্দলনা ঘৰ নং : ১৫১ বয়স : 33 লিঙ্গ : পুৰুষ	CQG0181701 ফটো উপলব্ধ	36 নাম : ফিলিপ কান্দলনা পিতাৰ নাম: জুনাচ কান্দলনা ঘৰ নং : ১৫১ বয়স : 32 লিঙ্গ : পুৰুষ	CQG0029827 ফটো উপলব্ধ
37 নাম : বাহামগ্ৰি হ'ৰ স্বামীৰ নাম: মিখাইল কান্দুলনা ঘৰ নং : ১৫১ বয়স : 27 লিঙ্গ : মহিলা	CQG0495176 ফটো উপলব্ধ	38 নাম : জিৰ্ময়ুচ কান্দলনা পিতাৰ নাম: জুনাচ কান্দলনা ঘৰ নং : ১৫১ বয়স : 26 লিঙ্গ : পুৰুষ	CQG0410159 ফটো উপলব্ধ	39 নাম : বিলুন খংদুৱাল পিতাৰ নাম: হাগিডু খংদুৱাল ঘৰ নং : ১৫২ বয়স : 47 লিঙ্গ : পুৰুষ	CQG8234853 ফটো উপলব্ধ
40 নাম : চন্মোতি খংদুৱাল স্বামীৰ নাম: বিলুন খংদুৱাল ঘৰ নং : ১৫২ বয়স : 42 লিঙ্গ : মহিলা	CQG8234864 ফটো উপলব্ধ	41 নাম : ৰবিৰাম চৰেন পিতাৰ নাম: ৰামেশ্বৰ চৰেন ঘৰ নং : ১৫৩ বয়স : 27 লিঙ্গ : পুৰুষ	CQG0511535 ফটো উপলব্ধ	42 নাম : মোচি মুৰ্মু স্বামীৰ নাম: আশ্ৰিণি চৰণ ঘৰ নং : ১৫৫ বয়স : 48 লিঙ্গ : মহিলা	CQG8234922 ফটো উপলব্ধ
43 নাম : ৰামেশ্বৰ চৰেন পিতাৰ নাম: ৰাজুলাল চৰেন ঘৰ নং : ১৫৫ বয়স : 45 লিঙ্গ : পুৰুষ	CQG8234933 ফটো উপলব্ধ	44 নাম : ধাউদ হেমবৰাম পিতাৰ নাম: চামুবেল হেমবৰাম ঘৰ নং : ১৫৬ বয়স : 46 লিঙ্গ : পুৰুষ	CQG8234944 ফটো উপলব্ধ	45 নাম : মনিলা হাসদা স্বামীৰ নাম: দাউদ হেমবৰাম ঘৰ নং : ১৫৬ বয়স : 34 লিঙ্গ : মহিলা	CQG0202226 ফটো উপলব্ধ
46 নাম : মাৰিয়ম হেমবৰাম স্বামীৰ নাম: বিচু মুৰমু ঘৰ নং : ১৫৬ বয়স : 29 লিঙ্গ : মহিলা	CQG0409979 ফটো উপলব্ধ	47 নাম : বেনেদিক হেমবৰাম পিতাৰ নাম: চামুবেল হেমবৰাম ঘৰ নং : ১৫৭ বয়স : 56 লিঙ্গ : পুৰুষ	CQG8234966 ফটো উপলব্ধ	48 নাম : ৰজিনা হেমবৰাম স্বামীৰ নাম: আশৌক মুৰ্মু ঘৰ নং : 157 বয়স : 28 লিঙ্গ : মহিলা	DAS0099341 ফটো উপলব্ধ
49 নাম : চামুয়েল হেমবৰাম পিতাৰ নাম: আগষ্টিন হেমবৰাম ঘৰ নং : 157 বয়স : 25 লিঙ্গ : পুৰুষ	DAS0099366 ফটো উপলব্ধ	50 নাম : জোবেল মাৰ্ভি পিতাৰ নাম: বিৰাম মাৰ্ভি ঘৰ নং : ১৫৮ বয়স : 63 লিঙ্গ : পুৰুষ	CQG8235005 ফটো উপলব্ধ	51 নাম : ফুল্ল চৰেন স্বামীৰ নাম: জোবেল মাৰ্ভি ঘৰ নং : ১৫৮ বয়স : 59 লিঙ্গ : মহিলা	CQG8235016 ফটো উপলব্ধ
52 নাম : আন্দিয়াছ বেচেৰা মাতৃৰ নাম: মোনি বেচেৰা ঘৰ নং : ১৫৮ বয়স : 50 লিঙ্গ : পুৰুষ	CQG8235049 ফটো উপলব্ধ	53 নাম : মিনা বেচৰা স্বামীৰ নাম: আন্দিয়াচ বেচৰা ঘৰ নং : ১৫৮ বয়স : 45 লিঙ্গ : মহিলা	CQG8235050 ফটো উপলব্ধ	54 নাম : মাৰ্টিন টুড পিতাৰ নাম: জোয়েল মাৰ্ভি ঘৰ নং : ১৫৮ বয়স : 33 লিঙ্গ : মহিলা	CQG8235038 ফটো উপলব্ধ
55 নাম : জহান বেচৰা পিতাৰ নাম: আন্দিয়াচ বেচৰা ঘৰ নং : 158 বয়স : 26 লিঙ্গ : পুৰুষ	CQG0264382 ফটো উপলব্ধ	56 নাম : ছনিল মুৰমু পিতাৰ নাম: ৰাফেল মুৰমু ঘৰ নং : ১৫৯ বয়স : 38 লিঙ্গ : পুৰুষ	CQG8235072 ফটো উপলব্ধ	57 নাম : ছুছিলা চৰেন স্বামীৰ নাম: চানিল মুৰ্মু ঘৰ নং : 159 বয়স : 37 লিঙ্গ : মহিলা	DAS0091546 ফটো উপলব্ধ
58 নাম : চমাই হেমবৰাম পিতাৰ নাম: হোমকা হেমবৰাম ঘৰ নং : ১৬০ বয়স : 68 লিঙ্গ : পুৰুষ	CQG8235107 ফটো উপলব্ধ	59 নাম : মনি মুৰ্মু স্বামীৰ নাম: চমাই হেমবৰাম ঘৰ নং : ১৬০ বয়স : 63 লিঙ্গ : মহিলা	CQG8235118 ফটো উপলব্ধ	# 60 নাম : হাৰিয়াৰ হেমবৰাম পিতাৰ নাম: চমাই হেমবৰাম ঘৰ নং : ১৬০ বয়স : 36 লিঙ্গ : পুৰুষ	CQG8235130 ফটো উপলব্ধ



61 নাম : ছুণিৰাম হেমবৰম পিতাৰ নাম: চমাই হেমবৰম ঘৰ নং : 160 বয়স : 34 লিঙ্গ : পুৰুষ	CQG0033738 ফটো উপলব্ধ	62 নাম : জনমনি হাছদা স্বামীৰ নাম: হাৰিয়াৰ হেমবৰম ঘৰ নং : 160 বয়স : 31 লিঙ্গ : মহিলা	CQG0203588 ফটো উপলব্ধ	63 নাম : আংকিতা কিস্কো স্বামীৰ নাম: ছুণিৰাম কিস্কো ঘৰ নং : 160 বয়স : 27 লিঙ্গ : মহিলা	CQG0264002 ফটো উপলব্ধ
64 নাম : চৰণ হেমবৰম পিতাৰ নাম: চমাই হেমবৰম ঘৰ নং : 160 বয়স : 24 লিঙ্গ : পুৰুষ	CQG1151901 ফটো উপলব্ধ	65 নাম : বাতো টুডু পিতাৰ নাম: মঙ্গল টুডু ঘৰ নং : 161 বয়স : 37 লিঙ্গ : পুৰুষ	CQG8235163 ফটো উপলব্ধ	66 নাম : বাফেল চৰেন পিতাৰ নাম: চাকাৰী চৰেন ঘৰ নং : 162 বয়স : 61 লিঙ্গ : পুৰুষ	CQG8235209 ফটো উপলব্ধ
67 নাম : ছোছিল্লা হেমবৰম স্বামীৰ নাম: বাফেল চৰেন ঘৰ নং : 162 বয়স : 58 লিঙ্গ : মহিলা	CQG8235210 ফটো উপলব্ধ	68 নাম : মাঠিয়াছ চৰেন পিতাৰ নাম: বাফেল চৰেন ঘৰ নং : 162 বয়স : 28 লিঙ্গ : পুৰুষ	CQG0409854 ফটো উপলব্ধ	69 নাম : চামুৰেল চৰেন পিতাৰ নাম: বাফেল চৰেন ঘৰ নং : 162 বয়স : 25 লিঙ্গ : পুৰুষ	CQG0409722 ফটো উপলব্ধ
70 নাম : মংগলি হাঁসদা স্বামীৰ নাম: সুপোল হাঁসদা ঘৰ নং : 163 বয়স : 63 লিঙ্গ : মহিলা	CQG8235232 ফটো উপলব্ধ	# 71 নাম : বাজেশ মুণ্ডা পিতাৰ নাম: পানিওয়াল মুৰা ঘৰ নং : 163 বয়স : 37 লিঙ্গ : পুৰুষ	CQG0034876 ফটো উপলব্ধ	# 72 নাম : জুলী জজৱাৰ স্বামীৰ নাম: বৃধনা জজৱাৰ ঘৰ নং : 119 বয়স : 33 লিঙ্গ : মহিলা	CQG0526657 ফটো উপলব্ধ
# 73 নাম : চীলিতা মুণ্ডা স্বামীৰ নাম: ৰমেশ জজৱাৰ ঘৰ নং : 163 বয়স : 31 লিঙ্গ : মহিলা	CQG0408401 ফটো উপলব্ধ	74 নাম : লক্ষ্মী জজৱাৰ পিতাৰ নাম: ৰাজু জজৱাৰ ঘৰ নং : 163 বয়স : 30 লিঙ্গ : মহিলা	CQG0408278 ফটো উপলব্ধ	75 নাম : ধিৰেন জজৱাৰ পিতাৰ নাম: ৰাজু জজৱাৰ ঘৰ নং : 163 বয়স : 30 লিঙ্গ : পুৰুষ	CQG0408377 ফটো উপলব্ধ
E 76 নাম : ৰিঝা জোজোৰ পিতাৰ নাম: জগু জোজোৰ ঘৰ নং : 163 বয়স : 68 লিঙ্গ : পুৰুষ	CQG8235243 ফটো উপলব্ধ	# 77 নাম : বৃধনী কাণ্ডলনা স্বামীৰ নাম: ৰিঝা জজৱাৰ ঘৰ নং : 119 বয়স : 65 লিঙ্গ : মহিলা	CQG8235254 ফটো উপলব্ধ	# 78 নাম : বৃধনা জজৱাৰ পিতাৰ নাম: ৰিঝা জজৱাৰ ঘৰ নং : 119 বয়স : 42 লিঙ্গ : পুৰুষ	CQG8235265 ফটো উপলব্ধ
79 নাম : ৰামধানী জজৱাৰ পিতাৰ নাম: ৰিঝা জজৱাৰ ঘৰ নং : 163 বয়স : 37 লিঙ্গ : পুৰুষ	CQG8235276 ফটো উপলব্ধ	80 নাম : মহন বান্ধি পিতাৰ নাম: চোপোল বান্ধি ঘৰ নং : 168 বয়স : 53 লিঙ্গ : পুৰুষ	CQG8235301 ফটো উপলব্ধ	81 নাম : ইব্ৰেনসিয়া হোৰো স্বামীৰ নাম: জোসেফ হোৰো ঘৰ নং : 168 বয়স : 47 লিঙ্গ : মহিলা	CQG8235298 ফটো উপলব্ধ
82 নাম : প্ৰৱতি মুৰ্ম স্বামীৰ নাম: মহন বান্ধি ঘৰ নং : 168 বয়স : 34 লিঙ্গ : মহিলা	CQG0204719 ফটো উপলব্ধ	83 নাম : ৰান্তো কিলিং পিতাৰ নাম: চাবুৰা কিলিং ঘৰ নং : 165 বয়স : 63 লিঙ্গ : পুৰুষ	CQG8235345 ফটো উপলব্ধ	84 নাম : বগাই কিস্কো পিতাৰ নাম: গংগা কিস্কো ঘৰ নং : 165 বয়স : 52 লিঙ্গ : পুৰুষ	CQG8235367 ফটো উপলব্ধ
85 নাম : ৰবেতু কাণ্ডলনা পিতাৰ নাম: ভন্দা কাণ্ডলনা ঘৰ নং : 165 বয়স : 44 লিঙ্গ : পুৰুষ	CQG8235323 ফটো উপলব্ধ	E 86 নাম : মাইকু মৰম স্বামীৰ নাম: বগাই কিস্কো ঘৰ নং : 165 বয়স : 44 লিঙ্গ : মহিলা	CQG8235378 ফটো উপলব্ধ	87 নাম : বেৰনা তপু স্বামীৰ নাম: ৰবেতু কাণ্ডলনা ঘৰ নং : 165 বয়স : 41 লিঙ্গ : মহিলা	CQG8235334 ফটো উপলব্ধ
88 নাম : বিজয় কিলিং পিতাৰ নাম: ৰান্টো কিলিং ঘৰ নং : 165 বয়স : 32 লিঙ্গ : পুৰুষ	CQG0035576 ফটো উপলব্ধ	89 নাম : ৰঞ্জিতা ইংতিপী স্বামীৰ নাম: বিজয় কিলিং ঘৰ নং : 165 বয়স : 31 লিঙ্গ : মহিলা	CQG0379495 ফটো উপলব্ধ	90 নাম : মদন কিস্কু পিতাৰ নাম: বগাই কিস্কু ঘৰ নং : 165 বয়স : 28 লিঙ্গ : পুৰুষ	CQG1353127 ফটো উপলব্ধ



91	CQG1152057	নাম : প্ৰেম কান্দলনা পিতাৰ নাম: ৰবেট কান্দলনা ঘৰ নং : 165 বয়স : 27 লিঙ্গ : পুৰুষ	ফটো উপলব্ধ	92	CQG1152149	নাম : মাৰিয়াম কান্দলনা পিতাৰ নাম: ৰবেট কান্দলনা ঘৰ নং : 165 বয়স : 24 লিঙ্গ : মহিলা	ফটো উপলব্ধ	93	DAS0099374	নাম : ৰমন কান্দলনা পিতাৰ নাম: ৰবেট কান্দলনা ঘৰ নং : 165 বয়স : 23 লিঙ্গ : পুৰুষ	ফটো উপলব্ধ
94	DAS0099226	নাম : শিবানী মুড়া স্বামীৰ নাম: ৰমণ কান্দলনা ঘৰ নং : 165 বয়স : 22 লিঙ্গ : মহিলা	ফটো উপলব্ধ	95	DAS0091504	নাম : মুনি কিস্কু স্বামীৰ নাম: মদন কিস্কু ঘৰ নং : 165 বয়স : 20 লিঙ্গ : মহিলা	ফটো উপলব্ধ	96	CQG8235389	নাম : বকুল হেমব্ৰম পিতাৰ নাম: মীথীৰ হেমব্ৰম ঘৰ নং : 166 বয়স : 54 লিঙ্গ : পুৰুষ	ফটো উপলব্ধ
97	CQG8239405	নাম : ভৰগুই হেমব্ৰম মাতৃৰ নাম: মিঠীৰ হেমব্ৰম ঘৰ নং : 166 বয়স : 49 লিঙ্গ : পুৰুষ	ফটো উপলব্ধ	98	CQG8235390	নাম : চাংকী হাজদা স্বামীৰ নাম: বকুল হেমব্ৰম ঘৰ নং : 166 বয়স : 49 লিঙ্গ : মহিলা	ফটো উপলব্ধ	99	CQG0035998	নাম : বিলাছ হেমব্ৰম পিতাৰ নাম: বকুল হেমব্ৰম ঘৰ নং : 166 বয়স : 34 লিঙ্গ : পুৰুষ	ফটো উপলব্ধ
100	CQG0036079	নাম : চুমি হেমব্ৰম পিতাৰ নাম: বকুল হেমব্ৰম ঘৰ নং : 166 বয়স : 31 লিঙ্গ : মহিলা	ফটো উপলব্ধ	101	CQG0036269	নাম : নাইনা উৰাং পিতাৰ নাম: দিনা উৰাং ঘৰ নং : 166 বয়স : 28 লিঙ্গ : মহিলা	ফটো উপলব্ধ	102	CQG1151968	নাম : জুনমণি তেৰনপী পিতাৰ নাম: ধনীৰাম তেৰন ঘৰ নং : 166 বয়স : 23 লিঙ্গ : মহিলা	ফটো উপলব্ধ
103	CQG8235403	নাম : ধনীৰাম তেৰন পিতাৰ নাম: চাকাৰী তেৰন ঘৰ নং : 166 বয়স : 46 লিঙ্গ : পুৰুষ	ফটো উপলব্ধ	104	CQG8235414	নাম : জিনা টকুবিপী স্বামীৰ নাম: ধনীৰাম ঘৰ নং : 166 বয়স : 42 লিঙ্গ : মহিলা	ফটো উপলব্ধ	105	CQG0036616	নাম : ৰবিৰাম বে পিতাৰ নাম: ছিং বে ঘৰ নং : 169 বয়স : 35 লিঙ্গ : পুৰুষ	ফটো উপলব্ধ
106	CQG0379503	নাম : বিনা ইংতিপী স্বামীৰ নাম: ৰবিৰাম বে ঘৰ নং : 167 বয়স : 35 লিঙ্গ : মহিলা	ফটো উপলব্ধ	107	CQG0379511	নাম : জনালী তেৰনপী স্বামীৰ নাম: চৰিৰ বে ঘৰ নং : 167 বয়স : 27 লিঙ্গ : মহিলা	ফটো উপলব্ধ	108	CQG8235516	নাম : গজেন্দ্ৰ খান্দোবাল পিতাৰ নাম: চন্দ্ৰ খান্দোবাল ঘৰ নং : 168 বয়স : 36 লিঙ্গ : পুৰুষ	ফটো উপলব্ধ
109	CQG8235527	নাম : মণ্ডল তদু পিতাৰ নাম: ঠাকুৰ তদু ঘৰ নং : 168 বয়স : 66 লিঙ্গ : পুৰুষ	ফটো উপলব্ধ	110	CQG8235538	নাম : মইদি বাসুকি স্বামীৰ নাম: মন্দো টুডু ঘৰ নং : 168 বয়স : 60 লিঙ্গ : মহিলা	ফটো উপলব্ধ	111	CQG8235549	নাম : চক্ৰা তদু পিতাৰ নাম: মণ্ডল তদু ঘৰ নং : 168 বয়স : 40 লিঙ্গ : পুৰুষ	ফটো উপলব্ধ
112	CQG8235550	নাম : লক্ষীৰাম টুডু পিতাৰ নাম: মণ্ডল টুডু ঘৰ নং : 168 বয়স : 36 লিঙ্গ : পুৰুষ	ফটো উপলব্ধ	113	CQG0037846	নাম : ছপল তদু পিতাৰ নাম: মণ্ডল তদু ঘৰ নং : 168 বয়স : 28 লিঙ্গ : পুৰুষ	ফটো উপলব্ধ	114	CQG1152172	নাম : পিপলি টুডু স্বামীৰ নাম: চুপল টুডু ঘৰ নং : 168 বয়স : 27 লিঙ্গ : মহিলা	ফটো উপলব্ধ
115	CQG8235561	নাম : টিকাৰাম তেৰন পিতাৰ নাম: জিলাত তেৰন ঘৰ নং : 190 বয়স : 46 লিঙ্গ : পুৰুষ	ফটো উপলব্ধ	116	CQG8235572	নাম : কাৰেং ৰংপিনী স্বামীৰ নাম: টিকাৰাম তেৰন ঘৰ নং : 190 বয়স : 41 লিঙ্গ : মহিলা	ফটো উপলব্ধ	117	CQG8235583	নাম : ছাম বাহাদুৰ ৰাই পিতাৰ নাম: ৰক্ত বাহাদুৰ ৰাই ঘৰ নং : 190 বয়স : 38 লিঙ্গ : পুৰুষ	ফটো উপলব্ধ
S	CQG8235685	নাম : ৰাজো চুকা পিতাৰ নাম: অমৃত বাহাদুৰ চুকা ঘৰ নং : 191 বয়স : 36 লিঙ্গ : পুৰুষ	ফটো উপলব্ধ	119	CQG0206847	নাম : শ্যামকুমাৰ চুকা পিতাৰ নাম: অমৃত বাহাদুৰ চুকা ঘৰ নং : 191 বয়স : 33 লিঙ্গ : পুৰুষ	ফটো উপলব্ধ	120	DAS0091397	নাম : দিল বাহাদুৰ চুকা পিতাৰ নাম: অমৃত বাহাদুৰ চুকা ঘৰ নং : 171 বয়স : 31 লিঙ্গ : পুৰুষ	ফটো উপলব্ধ



121	CQG0206896	ফটো উপলব্ধ	122	CQG8235721	ফটো উপলব্ধ	123	CQG8235743	ফটো উপলব্ধ
নাম : জহ্মিতা ছুকা স্বামীৰ নাম : শ্যামকুমাৰ ছুকা ঘৰ নং : ১৭১ বয়স : 28 লিঙ্গ : মহিলা			নাম : তেজ বাহাদুৰ নেৱাৰ পিতাৰ নাম : বোলোৰাম নেৱাৰ ঘৰ নং : ১৭২ বয়স : 83 লিঙ্গ : পুৰুষ			নাম : কৃষ্ণ প্ৰসাদ নেৱাৰ পিতাৰ নাম : তেজ বাহাদুৰ নেৱাৰ ঘৰ নং : ১৭২ বয়স : 48 লিঙ্গ : পুৰুষ		
124	CQG8235710	ফটো উপলব্ধ	125	CQG0039685	ফটো উপলব্ধ	126	CQG0039719	ফটো উপলব্ধ
নাম : কহাম তেৰনপী স্বামীৰ নাম : বাৰিম বে ঘৰ নং : ১৭২ বয়স : 48 লিঙ্গ : মহিলা			নাম : ঠৌগী মায়া নেৱাৰ স্বামীৰ নাম : কৃষ্ণপ্ৰসাদ নেৱাৰ ঘৰ নং : ১৭২ বয়স : 44 লিঙ্গ : মহিলা			নাম : হোমৰাজ নেৱাৰ পিতাৰ নাম : তেজবাহাদুৰ নেৱাৰ ঘৰ নং : ১৭২ বয়স : 40 লিঙ্গ : পুৰুষ		
127	CQG0039735	ফটো উপলব্ধ	128	CQG8235801	ফটো উপলব্ধ	129	CQG0039768	ফটো উপলব্ধ
নাম : ববিতা নেৱাৰ স্বামীৰ নাম : হোমৰাজ নেৱাৰ ঘৰ নং : ১৭২ বয়স : 39 লিঙ্গ : মহিলা			নাম : কুল বাহাদুৰ নেৱাৰ পিতাৰ নাম : তেজ বাহাদুৰ নেৱাৰ ঘৰ নং : ১৭২ বয়স : 36 লিঙ্গ : পুৰুষ			নাম : দিপক নেৱাৰ পিতাৰ নাম : তেজবাহাদুৰ নেৱাৰ ঘৰ নং : ১৭২ বয়স : 35 লিঙ্গ : পুৰুষ		
#2 130	CQG8239698	ফটো উপলব্ধ	131	CQG8239701	ফটো উপলব্ধ	132	CQG0039875	ফটো উপলব্ধ
নাম : ৰাম নেৱাৰ পিতাৰ নাম : তেজ বাহাদুৰ নেৱাৰ ঘৰ নং : ১৭২ বয়স : 35 লিঙ্গ : পুৰুষ			নাম : বাবুল নেৱাৰ পিতাৰ নাম : তেজ বাহাদুৰ নেৱাৰ ঘৰ নং : ১৭২ বয়স : 32 লিঙ্গ : পুৰুষ			নাম : অনিতা নেৱাৰ স্বামীৰ নাম : দীপক নেৱাৰ ঘৰ নং : ১৭২ বয়স : 32 লিঙ্গ : মহিলা		
133	CQG1389667	ফটো উপলব্ধ	134	CQG8235812	ফটো উপলব্ধ	135	CQG8235925	ফটো উপলব্ধ
নাম : ববুল নেৱাৰ পিতাৰ নাম : তেজ বাহাদুৰ নেৱাৰ ঘৰ নং : ১৭২ বয়স : 32 লিঙ্গ : পুৰুষ			নাম : ছিকারী তেৰণ পিতাৰ নাম : জিলাত তেৰণ ঘৰ নং : ১৭৩ বয়স : 68 লিঙ্গ : পুৰুষ			নাম : জেনাকী ক্ৰোপী পিতাৰ নাম : দিলিপ ৰংপী ঘৰ নং : ১৭৩ বয়স : 41 লিঙ্গ : মহিলা		
136	CQG8235914	ফটো উপলব্ধ	137	CQG8234591	ফটো উপলব্ধ	138	CQG8236133	ফটো উপলব্ধ
নাম : কুছ খদাল পিতাৰ নাম : ভাণ্ড খদাল ঘৰ নং : ১৭৩ বয়স : 38 লিঙ্গ : পুৰুষ			নাম : বিনা টিমংপী স্বামীৰ নাম : জিতেন তেৰন ঘৰ নং : ১৭৬ বয়স : 38 লিঙ্গ : মহিলা			নাম : চনিৰাম তদু পিতাৰ নাম : বিছু তদু ঘৰ নং : ১৭৭ বয়স : 48 লিঙ্গ : পুৰুষ		
139	CQG8236155	ফটো উপলব্ধ	140	CQG8236166	ফটো উপলব্ধ	141	CQG0182063	ফটো উপলব্ধ
নাম : বাদান্য হেমৰম পিতাৰ নাম : সিপুল হেমৰম ঘৰ নং : ১৭৮ বয়স : 78 লিঙ্গ : পুৰুষ			নাম : লক্ষি চৰেণ স্বামীৰ নাম : বাদানা হেমৰম ঘৰ নং : ১৭৮ বয়স : 63 লিঙ্গ : মহিলা			নাম : ছুৰেখা খান্দোৱাল স্বামীৰ নাম : ৰবি খান্দোৱাল ঘৰ নং : ১৭৮ বয়স : 39 লিঙ্গ : মহিলা		
# 142	DAS0021626	ফটো উপলব্ধ	143	CQG8236188	ফটো উপলব্ধ	144	CQG8236199	ফটো উপলব্ধ
নাম : মিৰ কিস্ক স্বামীৰ নাম : থমাচ কিস্কো ঘৰ নং : ১৭৮ বয়স : 25 লিঙ্গ : মহিলা			নাম : মিত্ৰি মুৰ্ম পিতাৰ নাম : মাৰাং মুৰ্ম ঘৰ নং : ১৭৯ বয়স : 49 লিঙ্গ : পুৰুষ			নাম : কন্দলে মুৰ্ম স্বামীৰ নাম : মিত্ৰি মুৰ্ম ঘৰ নং : ১৭৯ বয়স : 48 লিঙ্গ : মহিলা		
145	CQG8236202	ফটো উপলব্ধ	146	CQG8236213	ফটো উপলব্ধ	147	CQG8236279	ফটো উপলব্ধ
নাম : কাংবুৱা তেৰন পিতাৰ নাম : মুহৰি তেৰন ঘৰ নং : ১৮০ বয়স : 71 লিঙ্গ : পুৰুষ			নাম : লিৰ ৰংহাংপী স্বামীৰ নাম : কাংবুৱা তেৰন ঘৰ নং : ১৮০ বয়স : 66 লিঙ্গ : মহিলা			নাম : কুবাৰ টুডু পিতাৰ নাম : বিছু টুডু ঘৰ নং : ১৮০ বয়স : 44 লিঙ্গ : পুৰুষ		
148	CQG8236235	ফটো উপলব্ধ	149	CQG8236291	ফটো উপলব্ধ	150	CQG8236280	ফটো উপলব্ধ
নাম : মিনতি তেৰনপী পিতাৰ নাম : লংচিং বংবুং ঘৰ নং : ১৮০ বয়স : 43 লিঙ্গ : মহিলা			নাম : চাকৰাম তেৰন পিতাৰ নাম : কন্থুৰা তেৰন ঘৰ নং : ১৮০ বয়স : 43 লিঙ্গ : পুৰুষ			নাম : মনিক টুডু স্বামীৰ নাম : কুবাৰ টুডু ঘৰ নং : ১৮০ বয়স : 40 লিঙ্গ : মহিলা		



151 নাম : ছনিৰাম টুড পিতাৰ নাম: কুৰাৰ টুড ঘৰ নং : ১৮০ বয়স : 31 লিঙ্গ : পুৰুষ	CQG0181883 ফটো উপলব্ধ	152 নাম : ছাৰৰ মাৰ্দি স্বামীৰ নাম: বাগাত হাচ্দা ঘৰ নং : ১৮২ বয়স : 63 লিঙ্গ : মহিলা	CQG8236359 ফটো উপলব্ধ	153 নাম : চুপল হাচ্দা পিতাৰ নাম: বাগাত হাচ্দা ঘৰ নং : ১৮২ বয়স : 47 লিঙ্গ : পুৰুষ	CQG8236360 ফটো উপলব্ধ
154 নাম : বানি হাচ্দা স্বামীৰ নাম: জেছপ মৰ্ভি ঘৰ নং : ১৮২ বয়স : 43 লিঙ্গ : মহিলা	CQG8236371 ফটো উপলব্ধ	155 নাম : বয়লা হাছ্দা পিতাৰ নাম: বাগাত হাছ্দা ঘৰ নং : ১৮২ বয়স : 31 লিঙ্গ : পুৰুষ	CQG0210286 ফটো উপলব্ধ	156 নাম : লক্ষীৰাম হাচ্দা পিতাৰ নাম: বাজা হাচ্দা ঘৰ নং : 182 বয়স : 31 লিঙ্গ : পুৰুষ	DAS0027607 ফটো উপলব্ধ
157 নাম : মাৰ্চিলা কিস্কু পিতাৰ নাম: মনিৰাম কিস্কু ঘৰ নং : 182 বয়স : 29 লিঙ্গ : মহিলা	CQG0368548 ফটো উপলব্ধ	S 158 নাম : মুনি মুৰ্মু স্বামীৰ নাম: আলমা হাচ্দা ঘৰ নং : ১৮২ বয়স : 23 লিঙ্গ : মহিলা	CQG1152164 ফটো উপলব্ধ	159 নাম : ছম মুৰ্মু পিতাৰ নাম: চাহেপ মুৰ্মু ঘৰ নং : ১৮৩ বয়স : 36 লিঙ্গ : পুৰুষ	CQG8236439 ফটো উপলব্ধ
160 নাম : বিষ্ণু মুৰ্মু পিতাৰ নাম: বুৰীন মুৰ্মু ঘৰ নং : ১৮৩ বয়স : 35 লিঙ্গ : পুৰুষ	CQG0210559 ফটো উপলব্ধ	161 নাম : লক্ষী টুড স্বামীৰ নাম: বুপাই মুৰ্মু ঘৰ নং : ১৮৩ বয়স : 34 লিঙ্গ : মহিলা	CQG0210526 ফটো উপলব্ধ	S 162 নাম : পূৰ্ণিমা মুৰ্মু পিতাৰ নাম: বুৰীন মুৰ্মু ঘৰ নং : ১৮৩ বয়স : 32 লিঙ্গ : মহিলা	CQG0210658 ফটো উপলব্ধ
163 নাম : জিতেন্দ্ৰ বংহাং পিতাৰ নাম: দেনাৰাম বংহাং ঘৰ নং : ১৮৪ বয়স : 39 লিঙ্গ : পুৰুষ	CQG8236495 ফটো উপলব্ধ	164 নাম : কাৰে হুংতিপী স্বামীৰ নাম: জিতেন্দ্ৰ বংহাং ঘৰ নং : ১৮৪ বয়স : 34 লিঙ্গ : মহিলা	CQG0044107 ফটো উপলব্ধ	165 নাম : মিনালী বংহাংপী পিতাৰ নাম: গজেন্দ্ৰ বংহাং ঘৰ নং : ১৮৪ বয়স : 29 লিঙ্গ : মহিলা	CQG8239483 ফটো উপলব্ধ
166 নাম : বুপাই মুৰ্মু পিতাৰ নাম: দিল্লী মুৰ্মু ঘৰ নং : ১৮৫ বয়স : 41 লিঙ্গ : পুৰুষ	CQG8236564 ফটো উপলব্ধ	167 নাম : ছাম হেমবৰম স্বামীৰ নাম: সপ্পা মুৰ্মু ঘৰ নং : ১৮৫ বয়স : 38 লিঙ্গ : মহিলা	CQG8236575 ফটো উপলব্ধ	168 নাম : ধানি বান্ধি স্বামীৰ নাম: চপ্পা চৰেন ঘৰ নং : ১৮৬ বয়স : 48 লিঙ্গ : মহিলা	CQG1152123 ফটো উপলব্ধ
169 নাম : চনিৰাম চৰেণ পিতাৰ নাম: জাতি চৰেণ ঘৰ নং : ১৮৬ বয়স : 43 লিঙ্গ : পুৰুষ	CQG8236586 ফটো উপলব্ধ	170 নাম : বেৰেনা লগুণ স্বামীৰ নাম: চনিৰাম চৰেণ ঘৰ নং : ১৮৬ বয়স : 40 লিঙ্গ : মহিলা	CQG8236597 ফটো উপলব্ধ	171 নাম : প্ৰধান চৰেণ পিতাৰ নাম: সপ্পা চৰেণ ঘৰ নং : ১৮৬ বয়স : 29 লিঙ্গ : পুৰুষ	CQG0510834 ফটো উপলব্ধ
172 নাম : বানী বেচৰা স্বামীৰ নাম: প্ৰধান চৰেণ ঘৰ নং : ১৮৬ বয়স : 29 লিঙ্গ : মহিলা	CQG0511477 ফটো উপলব্ধ	173 নাম : চন্দ্ৰ তেৰন পিতাৰ নাম: কানিয়া তেৰন ঘৰ নং : ১৮৭ বয়স : 63 লিঙ্গ : পুৰুষ	CQG8236600 ফটো উপলব্ধ	174 নাম : বাম বংফাৰ পিতাৰ নাম: মেন বংফাৰ ঘৰ নং : ১৮৭ বয়স : 60 লিঙ্গ : পুৰুষ	CQG8236633 ফটো উপলব্ধ
175 নাম : হেৰালি তেৰনপী স্বামীৰ নাম: বাম বংফাৰ ঘৰ নং : ১৮৭ বয়স : 56 লিঙ্গ : মহিলা	CQG8236644 ফটো উপলব্ধ	176 নাম : কুএত তেৰাংপী স্বামীৰ নাম: চন্দ্ৰ তেৰন ঘৰ নং : ১৮৭ বয়স : 53 লিঙ্গ : মহিলা	CQG8236611 ফটো উপলব্ধ	177 নাম : ববিন কিস্কো পিতাৰ নাম: বেংতা কিস্কো ঘৰ নং : ১৮৭ বয়স : 46 লিঙ্গ : পুৰুষ	CQG8236666 ফটো উপলব্ধ
178 নাম : শ্ৰীষ্টনা হেৰে স্বামীৰ নাম: নাথানেল হেৰে ঘৰ নং : ১৮৭ বয়স : 42 লিঙ্গ : মহিলা	CQG0348334 ফটো উপলব্ধ	R 179 নাম : লক্ষেশ্বৰ তেৰন পিতাৰ নাম: চন্দ্ৰ তেৰন ঘৰ নং : ১৮৭ বয়স : 37 লিঙ্গ : পুৰুষ	CQG8236622 ফটো উপলব্ধ	180 নাম : জুগেশ্বৰ বংফাৰ পিতাৰ নাম: বাম বংফাৰ ঘৰ নং : ১৮৭ বয়স : 37 লিঙ্গ : পুৰুষ	CQG8236655 ফটো উপলব্ধ



# 181 নাম : তালা হাচদা স্বামীৰ নাম : ববিন কিস্কো ঘৰ নং : ১৮৭ বয়স : 34 লিঙ্গ : মহিলা	CQG0211748 ফটো উপলব্ধ	182 নাম : চুকৰমনি কিস্কো পিতাৰ নাম : বাৰাকা কিস্কো ঘৰ নং : ১৮৭ বয়স : 31 লিঙ্গ : মহিলা	CQG0211839 ফটো উপলব্ধ	183 নাম : ভাৰতি বংহাংপী স্বামীৰ নাম : যোগেশ্বৰ বংফাৰ ঘৰ নং : ১৮৭ বয়স : 31 লিঙ্গ : মহিলা	CQG0211847 ফটো উপলব্ধ
184 নাম : কুলমা কিস্কো পিতাৰ নাম : ববিন কিস্কো ঘৰ নং : ১৮৭ বয়স : 27 লিঙ্গ : মহিলা	CQG0211946 ফটো উপলব্ধ	185 নাম : সত্য বাস্কি পিতাৰ নাম : সুকুৰাম বাসকি ঘৰ নং : ১৮৮ বয়স : 43 লিঙ্গ : পুৰুষ	CQG8236677 ফটো উপলব্ধ	186 নাম : মাইন্য সাচঁদা স্বামীৰ নাম : সত্য বাস্কি ঘৰ নং : ১৮৮ বয়স : 38 লিঙ্গ : মহিলা	CQG8236688 ফটো উপলব্ধ
187 নাম : চৰণ কিস্কো পিতাৰ নাম : চকুল কিস্কো ঘৰ নং : ১৮৯ বয়স : 63 লিঙ্গ : পুৰুষ	CQG8236699 ফটো উপলব্ধ	E 188 নাম : মিনোকা হেমৰম স্বামীৰ নাম : চৰণ কিস্কো ঘৰ নং : ১৮৯ বয়স : 53 লিঙ্গ : মহিলা	CQG8236702 ফটো উপলব্ধ	189 নাম : চুনিৰাম কিস্কো পিতাৰ নাম : চৰন কিস্কো ঘৰ নং : 189 বয়স : 40 লিঙ্গ : পুৰুষ	CQG0263780 ফটো উপলব্ধ
190 নাম : মনিৰাম কিস্কো পিতাৰ নাম : চৰন কিস্কো ঘৰ নং : ১৮৯ বয়স : 32 লিঙ্গ : পুৰুষ	CQG0212266 ফটো উপলব্ধ	191 নাম : গনেশ মাৰ্দি পিতাৰ নাম : লদু মাৰ্দি ঘৰ নং : ১৯১ বয়স : 48 লিঙ্গ : পুৰুষ	CQG8236735 ফটো উপলব্ধ	192 নাম : দুখ মাৰ্দি পিতাৰ নাম : বাইছিং মাৰ্দি ঘৰ নং : ১৯২ বয়স : 46 লিঙ্গ : পুৰুষ	CQG8236757 ফটো উপলব্ধ
E 193 নাম : চনা হেমৰম স্বামীৰ নাম : দুখ মাৰ্দি ঘৰ নং : ১৯২ বয়স : 43 লিঙ্গ : মহিলা	CQG8236768 ফটো উপলব্ধ	194 নাম : চুনিৰাম মাৰ্দি পিতাৰ নাম : চুখ মাৰ্দি ঘৰ নং : 192 বয়স : 27 লিঙ্গ : পুৰুষ	CQG1968809 ফটো উপলব্ধ	195 নাম : দেবান মুৰ্মু পিতাৰ নাম : ভীৰ্ন মুৰ্মু ঘৰ নং : ১৯৩ বয়স : 45 লিঙ্গ : পুৰুষ	CQG8236779 ফটো উপলব্ধ
196 নাম : ছুৰজ হাচদা স্বামীৰ নাম : দেবান মুৰ্মু ঘৰ নং : ১৯৩ বয়স : 34 লিঙ্গ : মহিলা	CQG0409870 ফটো উপলব্ধ	197 নাম : ববিন মুৰ্মু পিতাৰ নাম : চুনিৰাম মুৰ্মু ঘৰ নং : ১৯৪ বয়স : 47 লিঙ্গ : পুৰুষ	CQG8236791 ফটো উপলব্ধ	198 নাম : শনিৰাম মুৰ্মু পিতাৰ নাম : ববিন মুৰ্মু ঘৰ নং : ১৯৪ বয়স : 25 লিঙ্গ : পুৰুষ	CQG0512160 ফটো উপলব্ধ
199 নাম : জেঠা সাচঁদা পিতাৰ নাম : মনকু সাচঁদা ঘৰ নং : ১৯৫ বয়স : 53 লিঙ্গ : পুৰুষ	CQG8236815 ফটো উপলব্ধ	S 200 নাম : লাপচি মুৰ্মু স্বামীৰ নাম : জেঠা হাচদা ঘৰ নং : ১৯৫ বয়স : 35 লিঙ্গ : মহিলা	CQG1152081 ফটো উপলব্ধ	201 নাম : বৃধৰাই হাচদা পিতাৰ নাম : জেঠা হাচদা ঘৰ নং : 195 বয়স : 21 লিঙ্গ : পুৰুষ	DAS0021618 ফটো উপলব্ধ
202 নাম : সৰ্পনা হেমৰম পিতাৰ নাম : কিৰান হেমৰম ঘৰ নং : ১৯৬ বয়স : 46 লিঙ্গ : পুৰুষ	CQG8236859 ফটো উপলব্ধ	203 নাম : লকাছ টুডু স্বামীৰ নাম : চুনিৰাম টুডু ঘৰ নং : ১৯৬ বয়স : 43 লিঙ্গ : মহিলা	CQG8236848 ফটো উপলব্ধ	204 নাম : লইচ মাৰ্দি স্বামীৰ নাম : চুনিৰাম টুডু ঘৰ নং : ১৯৬ বয়স : 34 লিঙ্গ : মহিলা	CQG0214239 ফটো উপলব্ধ
205 নাম : মালিনা টুগুবিপী স্বামীৰ নাম : লক্ষীৰাম তেৰন ঘৰ নং : ১৯৮ বয়স : 41 লিঙ্গ : মহিলা	CQG8235947 ফটো উপলব্ধ	206 নাম : লক্ষীৰাম তেৰন পিতাৰ নাম : চিকাৰী তেৰন ঘৰ নং : ১৯৮ বয়স : 40 লিঙ্গ : পুৰুষ	CQG8236893 ফটো উপলব্ধ	S 207 নাম : চাম হেমৰম স্বামীৰ নাম : চকলাৰ মুৰ্মু ঘৰ নং : ১৯৬ বয়স : 36 লিঙ্গ : মহিলা	CQG8236906 ফটো উপলব্ধ
208 নাম : বাদৰ তেৰনপী স্বামীৰ নাম : লংকি বংপী ঘৰ নং : ১৯৯ বয়স : 57 লিঙ্গ : মহিলা	CQG8235867 ফটো উপলব্ধ	209 নাম : ডিনায়েল টুডু পিতাৰ নাম : সৰলেশ টুডু ঘৰ নং : ১৯৯ বয়স : 36 লিঙ্গ : পুৰুষ	CQG8236939 ফটো উপলব্ধ	210 নাম : অঞ্জলী বাস্কি স্বামীৰ নাম : দানিয়াল টুডু ঘৰ নং : ১৯৯ বয়স : 32 লিঙ্গ : মহিলা	CQG0516690 ফটো উপলব্ধ



211 নাম : চাহেব মুৰ্ম পিতাৰ নাম: কাঁন্দানা মুৰ্ম ঘৰ নং : ২০০ বয়স : 46 লিঙ্গ : পুৰুষ	CQG8236940 ফটো উপলব্ধ	212 নাম : লক্ষী কিস্ক স্বামীৰ নাম: চাহেব মুৰ্ম ঘৰ নং : ২০০ বয়স : 43 লিঙ্গ : মহিলা	CQG8236951 ফটো উপলব্ধ	213 নাম : বাবল মুৰ্ম পিতাৰ নাম: চাহেব মুৰ্ম ঘৰ নং : ২০০ বয়স : 29 লিঙ্গ : পুৰুষ	CQG0510727 ফটো উপলব্ধ
214 নাম : মনিছ হাচদা স্বামীৰ নাম: বাবল মুৰ্ম ঘৰ নং : 200 বয়স : 24 লিঙ্গ : মহিলা	DAS0091371 ফটো উপলব্ধ	215 নাম : তিমছি কাচুবা পিতাৰ নাম: বিছো কাচুবা ঘৰ নং : ২০১ বয়স : 57 লিঙ্গ : পুৰুষ	CQG8236984 ফটো উপলব্ধ	216 নাম : সনিকা তপু পিতাৰ নাম: মংগৰা তপু ঘৰ নং : ২০২ বয়স : 55 লিঙ্গ : পুৰুষ	CQG8237001 ফটো উপলব্ধ
217 নাম : বাহিলা তপু স্বামীৰ নাম: চানিকা তপু ঘৰ নং : ২০২ বয়স : 50 লিঙ্গ : মহিলা	CQG8237012 ফটো উপলব্ধ	218 নাম : চক্ৰ মুণ্ডা পিতাৰ নাম: মাংৰা মুণ্ডা ঘৰ নং : ২০২ বয়স : 43 লিঙ্গ : পুৰুষ	CQG8237023 ফটো উপলব্ধ	219 নাম : বাজা তপু পিতাৰ নাম: চেনকা তপু ঘৰ নং : ২০২ বয়স : 25 লিঙ্গ : পুৰুষ	CQG0516781 ফটো উপলব্ধ
220 নাম : চুনিতা তপু স্বামীৰ নাম: বাজা তপু ঘৰ নং : 202 বয়স : 21 লিঙ্গ : মহিলা	DAS0025619 ফটো উপলব্ধ	221 নাম : যোচেফ তপু পিতাৰ নাম: সানিকা তপু ঘৰ নং : 202 বয়স : 20 লিঙ্গ : পুৰুষ	DAS0091405 ফটো উপলব্ধ	222 নাম : চমাৰি উৰাং স্বামীৰ নাম: গুন্দল উৰাং ঘৰ নং : ২০৩ বয়স : 48 লিঙ্গ : মহিলা	CQG8237045 ফটো উপলব্ধ
223 নাম : ছবাৰ উৰাং পিতাৰ নাম: চমাৰীয়া উৰাং ঘৰ নং : ২০৪ বয়স : 61 লিঙ্গ : পুৰুষ	CQG8237056 ফটো উপলব্ধ	224 নাম : বনজনী উৰাং স্বামীৰ নাম: ছবাৰ উৰাং ঘৰ নং : ২০৪ বয়স : 45 লিঙ্গ : মহিলা	CQG8237067 ফটো উপলব্ধ	225 নাম : পিয়ো ওৰাং পিতাৰ নাম: ছবাৰ ওৰাং ঘৰ নং : ২০৪ বয়স : 34 লিঙ্গ : পুৰুষ	CQG8239676 ফটো উপলব্ধ
226 নাম : দিন ওৰাং পিতাৰ নাম: ফাগু ওৰাং ঘৰ নং : ২০৪ বয়স : 34 লিঙ্গ : পুৰুষ	CQG0051359 ফটো উপলব্ধ	227 নাম : মানকী উৰাং স্বামীৰ নাম: পিয়ো উৰাং ঘৰ নং : 204 বয়স : 31 লিঙ্গ : মহিলা	CQG1968817 ফটো উপলব্ধ	228 নাম : বুকমণি ওৰাং স্বামীৰ নাম: দিনু ওৰাং ঘৰ নং : ২০৪ বয়স : 28 লিঙ্গ : মহিলা	CQG0217026 ফটো উপলব্ধ
229 নাম : জ্যাতিকা খান্দোবাল স্বামীৰ নাম: মহিহেপাল খান্দোবাল ঘৰ নং : ২০৬ বয়স : 48 লিঙ্গ : মহিলা	CQG8237103 ফটো উপলব্ধ	E 230 নাম : হৰক বাহাদুৰ থাপা পিতাৰ নাম: দিল বাহাদুৰ থাপা ঘৰ নং : ২০৭ বয়স : 78 লিঙ্গ : পুৰুষ	CQG8237114 ফটো উপলব্ধ	231 নাম : লক্ষিমায়া থাপা স্বামীৰ নাম: হৰক বাহাদুৰ থাপা ঘৰ নং : ২০৭ বয়স : 68 লিঙ্গ : মহিলা	CQG8237125 ফটো উপলব্ধ
232 নাম : টিকাবামু থাপা মাতৃৰ নাম: লক্ষিমায়া থাপা ঘৰ নং : ২০৭ বয়স : 38 লিঙ্গ : পুৰুষ	CQG8239552 ফটো উপলব্ধ	233 নাম : দিলবাহাদুৰ থাপা পিতাৰ নাম: সৰিকাবাহাদুৰ থাপা ঘৰ নং : 207 বয়স : 31 লিঙ্গ : পুৰুষ	CQG0263970 ফটো উপলব্ধ	234 নাম : চান্তুচি থাপা স্বামীৰ নাম: হৰকা বাহাদুৰ থাপা ঘৰ নং : 207 বয়স : 30 লিঙ্গ : মহিলা	CQG0264010 ফটো উপলব্ধ
235 নাম : আইটি থাপা পিতাৰ নাম: টিকাবামু থাপা ঘৰ নং : 207 বয়স : 29 লিঙ্গ : মহিলা	CQG0263731 ফটো উপলব্ধ	#2 236 নাম : অজেলী নাৰ্জাৰী পিতাৰ নাম: শুকাৰাম নাৰ্জাৰী ঘৰ নং : 207 বয়স : 28 লিঙ্গ : মহিলা	HCK0248302 ফটো উপলব্ধ	237 নাম : জুনীলা ওৰাং স্বামীৰ নাম: বিপেন ওৰাং ঘৰ নং : 208 বয়স : 25 লিঙ্গ : মহিলা	CQG1962935 ফটো উপলব্ধ
238 নাম : বিৰ্ছা হৰ পিতাৰ নাম: কুন্দা হৰ ঘৰ নং : ২০৯ বয়স : 78 লিঙ্গ : পুৰুষ	CQG8237147 ফটো উপলব্ধ	239 নাম : চহৰাই ওৰাং মাতৃৰ নাম: লংকি ওৰাং ঘৰ নং : ২১০ বয়স : 38 লিঙ্গ : পুৰুষ	CQG8239563 ফটো উপলব্ধ	240 নাম : মনি উৰাং স্বামীৰ নাম: চহৰাই উৰাং ঘৰ নং : 210 বয়স : 35 লিঙ্গ : মহিলা	CQG0263830 ফটো উপলব্ধ



241 নাম : খগেন কুৰ্মি পিতাৰ নাম: ছিমা কুৰ্মি ঘৰ নং : ২২১ বয়স : 65 লিঙ্গ : পুৰুষ	CQG8237170 ফটো উপলব্ধ	242 নাম : দেবৰী কুৰ্মি স্বামীৰ নাম: খগেন কুৰ্মি ঘৰ নং : ২২১ বয়স : 57 লিঙ্গ : মহিলা	CQG8237181 ফটো উপলব্ধ	243 নাম : দেৱৰ কুৰ্মী পিতাৰ নাম: খগেন কুৰ্মী ঘৰ নং : ২২১ বয়স : 35 লিঙ্গ : পুৰুষ	CQG8239609 ফটো উপলব্ধ
244 নাম : মিনা কুৰ্মী স্বামীৰ নাম: দেবাৰু কুৰ্মী ঘৰ নং : ২২১ বয়স : 27 লিঙ্গ : মহিলা	CQG1152115 ফটো উপলব্ধ	245 নাম : ৰঞ্জন কুৰ্মী পিতাৰ নাম: খগেন কুৰ্মী ঘৰ নং : 211 বয়স : 25 লিঙ্গ : পুৰুষ	CQG1962943 ফটো উপলব্ধ	246 নাম : ৰঞ্জন কুৰ্মী পিতাৰ নাম: খগেন কুৰ্মী ঘৰ নং : 211 বয়স : 25 লিঙ্গ : পুৰুষ	DAS0025403 ফটো উপলব্ধ
247 নাম : কানা কান্দুলনা পিতাৰ নাম: বিহী কান্দুলনা ঘৰ নং : ২২২ বয়স : 53 লিঙ্গ : পুৰুষ	CQG8237192 ফটো উপলব্ধ	248 নাম : লচমন কাণ্ডুলনা পিতাৰ নাম: কানা কাণ্ডুলনা ঘৰ নং : ২২২ বয়স : 33 লিঙ্গ : পুৰুষ	CQG8239596 ফটো উপলব্ধ	249 নাম : বুলবুলি গড়িয়া স্বামীৰ নাম: লচমন কান্দুলনা ঘৰ নং : ২২২ বয়স : 29 লিঙ্গ : মহিলা	CQG0182071 ফটো উপলব্ধ
E 250 নাম : মঙ্গল মাৰ্ভি পিতাৰ নাম: চোপল মাৰ্ভি ঘৰ নং : ২১৪ বয়স : 58 লিঙ্গ : পুৰুষ	CQG8237216 ফটো উপলব্ধ	E 251 নাম : বান্দা চৰেণ স্বামীৰ নাম: মঙ্গল মাৰ্ভি ঘৰ নং : ২১৪ বয়স : 47 লিঙ্গ : মহিলা	CQG8237227 ফটো উপলব্ধ	252 নাম : মিনা মাৰ্ভি পিতাৰ নাম: মঙ্গল মাৰ্ভি ঘৰ নং : 214 বয়স : 28 লিঙ্গ : মহিলা	CQG0263723 ফটো উপলব্ধ
253 নাম : ৰমেশ খান্দোবাল পিতাৰ নাম: কেস্তা খান্দোবাল ঘৰ নং : ২১৫ বয়স : 45 লিঙ্গ : পুৰুষ	CQG8237238 ফটো উপলব্ধ	254 নাম : গীতা মূৰ্ম স্বামীৰ নাম: চৰ্ম চৰেণ ঘৰ নং : ২১৭ বয়স : 38 লিঙ্গ : মহিলা	CQG8237294 ফটো উপলব্ধ	255 নাম : সতাম মূৰ্ম স্বামীৰ নাম: লক্ষণ মাৰ্ভি ঘৰ নং : ২২০ বয়স : 53 লিঙ্গ : মহিলা	CQG8237363 ফটো উপলব্ধ
256 নাম : ৰাজেন মাৰ্ভি পিতাৰ নাম: লক্ষন মাৰ্ভি ঘৰ নং : ২২০ বয়স : 30 লিঙ্গ : পুৰুষ	CQG0181784 ফটো উপলব্ধ	257 নাম : বিৰেন কৰ্মকাৰ পিতাৰ নাম: চক্ৰ কৰ্মকাৰ ঘৰ নং : ২২১ বয়স : 55 লিঙ্গ : পুৰুষ	CQG8237374 ফটো উপলব্ধ	258 নাম : মনিকা কৰমকাৰ স্বামীৰ নাম: বিৰেন কৰমকাৰ ঘৰ নং : ২২১ বয়স : 37 লিঙ্গ : মহিলা	CQG0057307 ফটো উপলব্ধ
259 নাম : বিপুল কৰ্মকাৰ পিতাৰ নাম: বিৰেন কৰ্মকাৰ ঘৰ নং : ২২১ বয়স : 30 লিঙ্গ : পুৰুষ	CQG0221507 ফটো উপলব্ধ	260 নাম : মতিলাল পানা পিতাৰ নাম: বগাধনি পানা ঘৰ নং : ২২২ বয়স : 44 লিঙ্গ : পুৰুষ	CQG8237385 ফটো উপলব্ধ	261 নাম : জন উৰাং স্বামীৰ নাম: মতিলাল পানা ঘৰ নং : 222 বয়স : 33 লিঙ্গ : মহিলা	CQG0263822 ফটো উপলব্ধ
262 নাম : দেৱা উৰাং পিতাৰ নাম: বধু উৰাং ঘৰ নং : ২২৪ বয়স : 49 লিঙ্গ : পুৰুষ	CQG8237409 ফটো উপলব্ধ	263 নাম : পেগা উৰাং পিতাৰ নাম: বধু উৰাং ঘৰ নং : ২২৪ বয়স : 46 লিঙ্গ : পুৰুষ	CQG8237396 ফটো উপলব্ধ	264 নাম : ফুলেশ্বৰী ওৰাং স্বামীৰ নাম: দেৱা ওৰাং ঘৰ নং : ২২৪ বয়স : 43 লিঙ্গ : মহিলা	CQG0516815 ফটো উপলব্ধ
265 নাম : ছুকুম উৰাং স্বামীৰ নাম: পেগা উৰাং ঘৰ নং : ২২৪ বয়স : 39 লিঙ্গ : মহিলা	CQG0181792 ফটো উপলব্ধ	266 নাম : সঞ্জয় উৰাং পিতাৰ নাম: দেৱা উৰাং ঘৰ নং : 224 বয়স : 28 লিঙ্গ : পুৰুষ	CQG0264200 ফটো উপলব্ধ	267 নাম : লাজনী ওৰাং পিতাৰ নাম: দেৱা ওৰাং ঘৰ নং : 224 বয়স : 25 লিঙ্গ : মহিলা	CQG0264044 ফটো উপলব্ধ
268 নাম : বাবলাল উৰাং পিতাৰ নাম: ননু উৰাং ঘৰ নং : ২২৫ বয়স : 48 লিঙ্গ : পুৰুষ	CQG8237410 ফটো উপলব্ধ	269 নাম : টিনা ওৰাং স্বামীৰ নাম: ৰামেশ্বৰ ওৰাং ঘৰ নং : ২২৫ বয়স : 45 লিঙ্গ : মহিলা	CQG0410290 ফটো উপলব্ধ	270 নাম : পবন ওৰাং পিতাৰ নাম: ননু ওৰাং ঘৰ নং : ২২৫ বয়স : 38 লিঙ্গ : পুৰুষ	CQG8239529 ফটো উপলব্ধ



271 নাম : বামেশ্বৰ ওৰাং পিতাৰ নাম: বিৰচা ওৰাং ঘৰ নং : ২২৫ বয়স : 34 লিঙ্গ : পুৰুষ	CQG8239450 ফটো উপলব্ধ	272 নাম : বীনা ওৰাং স্বামীৰ নাম: পবন ওৰাং ঘৰ নং : ২২৫ বয়স : 32 লিঙ্গ : মহিলা	CQG8239472 ফটো উপলব্ধ	273 নাম : কলতুলি উৰাং অন্যান্য: বাবীলাল উৰাং ঘৰ নং : ২২৫ বয়স : 30 লিঙ্গ : মহিলা	CQG0058339 ফটো উপলব্ধ
274 নাম : বিনোদ হাচদা পিতাৰ নাম: সপুল হাচদা ঘৰ নং : ২২৬ বয়স : 58 লিঙ্গ : পুৰুষ	CQG8237421 ফটো উপলব্ধ	275 নাম : লদগা হাচদা পিতাৰ নাম: বিনোদ হাঁচহা ঘৰ নং : ২২৬ বয়স : 35 লিঙ্গ : পুৰুষ	CQG0058446 ফটো উপলব্ধ	276 নাম : আলমা হাচদা পিতাৰ নাম: বিনোদ হাচদা ঘৰ নং : ২২৬ বয়স : 30 লিঙ্গ : পুৰুষ	CQG0058545 ফটো উপলব্ধ
E 277 নাম : বামেশ্বৰ বাক্সি পিতাৰ নাম: নিন্দো বাক্সি ঘৰ নং : ২২৭ বয়স : ৪৪ লিঙ্গ : পুৰুষ	CQG8237465 ফটো উপলব্ধ	278 নাম : মংগল বাক্সি পিতাৰ নাম: মধু বাক্সি ঘৰ নং : ২২৭ বয়স : 58 লিঙ্গ : পুৰুষ	CQG1353887 ফটো উপলব্ধ	279 নাম : মঙ্গল বাক্সি পিতাৰ নাম: বামেশ্বৰ বাক্সি ঘৰ নং : ২২৭ বয়স : 43 লিঙ্গ : পুৰুষ	CQG8237432 ফটো উপলব্ধ
280 নাম : চনা মাৰ্ভি স্বামীৰ নাম: মঙ্গল বাক্সি ঘৰ নং : ২২৭ বয়স : 34 লিঙ্গ : মহিলা	CQG0181800 ফটো উপলব্ধ	281 নাম : ছনা মুৰ্মু স্বামীৰ নাম: বমেশ্ব বাক্সি ঘৰ নং : ২২৭ বয়স : 28 লিঙ্গ : মহিলা	CQG0182055 ফটো উপলব্ধ	282 নাম : দীপেন বাক্সি পিতাৰ নাম: মংগল বাক্সি ঘৰ নং : ২২৭ বয়স : 28 লিঙ্গ : পুৰুষ	CQG1353861 ফটো উপলব্ধ
283 নাম : মাগদালি হাচদা স্বামীৰ নাম: দীপেন বাক্সি ঘৰ নং : ২২৭ বয়স : 26 লিঙ্গ : মহিলা	CQG1353853 ফটো উপলব্ধ	284 নাম : বাচিট বাক্সি পিতাৰ নাম: মংগল বাক্সি ঘৰ নং : 227 বয়স : 22 লিঙ্গ : পুৰুষ	DAS0025346 ফটো উপলব্ধ	E 285 নাম : বমেশ উৰাং পিতাৰ নাম: প্ৰহ্লাদ উৰাং ঘৰ নং : ২২৮ বয়স : ৪5 লিঙ্গ : পুৰুষ	CQG0058917 ফটো উপলব্ধ
S 286 নাম : গংগা উৰাং পিতাৰ নাম: প্ৰহ্লাদ উৰাং ঘৰ নং : ২২৮ বয়স : ৪3 লিঙ্গ : পুৰুষ	CQG0058925 ফটো উপলব্ধ	287 নাম : চাৰিথা ভূঞা স্বামীৰ নাম: এতৌবা ভূঞা ঘৰ নং : ২২৯ বয়স : 58 লিঙ্গ : মহিলা	CQG8237512 ফটো উপলব্ধ	288 নাম : ফলেন ভূঞা মাতৃৰ নাম: চাৰিমা ভূঞা ঘৰ নং : ২২৯ বয়স : 39 লিঙ্গ : পুৰুষ	CQG8239541 ফটো উপলব্ধ
E 289 নাম : দৰগা ভূঞা স্বামীৰ নাম: ফুলেম ভূঞা ঘৰ নং : ২৩০ বয়স : ৪5 লিঙ্গ : মহিলা	CQG0059246 ফটো উপলব্ধ	290 নাম : বগী খান্দইওয়াল স্বামীৰ নাম: অশোক খংদুৱাল ঘৰ নং : ২৩০ বয়স : 43 লিঙ্গ : মহিলা	CQG8237534 ফটো উপলব্ধ	291 নাম : মালতী খান্দোৱাল স্বামীৰ নাম: অশোক খান্দোৱাল ঘৰ নং : ২৩০ বয়স : 35 লিঙ্গ : মহিলা	CQG0059998 ফটো উপলব্ধ
292 নাম : ৰূপেচ কিস্কো পিতাৰ নাম: লুথুৰু কিস্কো ঘৰ নং : ২৩১ বয়স : 47 লিঙ্গ : পুৰুষ	CQG8237545 ফটো উপলব্ধ	293 নাম : চঞ্জলি কিস্কো স্বামীৰ নাম: ৰূপেচ কিস্কো ঘৰ নং : ২৩১ বয়স : 40 লিঙ্গ : মহিলা	CQG8237556 ফটো উপলব্ধ	294 নাম : চুৰেন কেচুৰা পিতাৰ নাম: কান্দীৰা কেচুৰা ঘৰ নং : ২৩২ বয়স : 43 লিঙ্গ : পুৰুষ	CQG8237567 ফটো উপলব্ধ
295 নাম : ৰতন তপু পিতাৰ নাম: সনিকা তপু ঘৰ নং : ২৩৪ বয়স : 33 লিঙ্গ : পুৰুষ	CQG8237590 ফটো উপলব্ধ	296 নাম : দিলিপ তেলেঙা পিতাৰ নাম: চিনবাবু তেলেঙা ঘৰ নং : ২৩৫ বয়স : 57 লিঙ্গ : পুৰুষ	CQG8237603 ফটো উপলব্ধ	297 নাম : ববিতা তেলেঙা স্বামীৰ নাম: দিলিপ তেলেঙা ঘৰ নং : ২৩৫ বয়স : 47 লিঙ্গ : মহিলা	CQG8237614 ফটো উপলব্ধ
298 নাম : ভোলো টুডু পিতাৰ নাম: দক্ষিণ টুডু ঘৰ নং : ২৩৭ বয়স : 58 লিঙ্গ : পুৰুষ	CQG8237658 ফটো উপলব্ধ	299 নাম : দুলাড কিস্কো স্বামীৰ নাম: ভোলা টুডু ঘৰ নং : ২৩৭ বয়স : 53 লিঙ্গ : মহিলা	CQG8237669 ফটো উপলব্ধ	300 নাম : চোমি টুটু পিতাৰ নাম: ভোলা টুটু ঘৰ নং : ২৩৭ বয়স : 36 লিঙ্গ : মহিলা	CQG8237670 ফটো উপলব্ধ



301 নাম : কাহা টুড পিতাৰ নাম: ভোলা টুড ঘৰ নং : ২৩৭ বয়স : 31 লিঙ্গ : মহিলা	CQG1353036 ফটো উপলব্ধ	302 নাম : চালখান টুড পিতাৰ নাম: ভোলা টুড ঘৰ নং : ২৩৭ বয়স : 26 লিঙ্গ : পুৰুষ	CQG1354448 ফটো উপলব্ধ	303 নাম : অনামিকা টুড মাতৃৰ নাম: ভোলা টুড ঘৰ নং : ২৩৭ বয়স : 24 লিঙ্গ : মহিলা	CQG1390814 ফটো উপলব্ধ
E 304 নাম : ভান মুৰ্ম পিতাৰ নাম: দেবান মুৰ্ম ঘৰ নং : ২৩৮ বয়স : 68 লিঙ্গ : পুৰুষ	CQG8237681 ফটো উপলব্ধ	305 নাম : চুনিল মুৰ্ম পিতাৰ নাম: বৃধানা মুৰ্ম ঘৰ নং : ২৩৮ বয়স : 45 লিঙ্গ : পুৰুষ	CQG0516682 ফটো উপলব্ধ	306 নাম : লক্ষণ মুৰ্ম পিতাৰ নাম: ভান মুৰ্ম ঘৰ নং : ২৩৮ বয়স : 44 লিঙ্গ : পুৰুষ	CQG8237692 ফটো উপলব্ধ
# 307 নাম : বাহা হাচদা স্বামীৰ নাম: লক্ষন মুৰ্ম ঘৰ নং : ২৩৮ বয়স : 40 লিঙ্গ : মহিলা	CQG1152156 ফটো উপলব্ধ	308 নাম : মংগলি মুৰ্ম স্বামীৰ নাম: ভান মুৰ্ম ঘৰ নং : ২৩৮ বয়স : 36 লিঙ্গ : মহিলা	CQG0516674 ফটো উপলব্ধ	E 309 নাম : জবা চৰণ স্বামীৰ নাম: লক্ষণ মুৰমু ঘৰ নং : ২৩৮ বয়স : ৪৩ লিঙ্গ : মহিলা	CQG0061986 ফটো উপলব্ধ
310 নাম : গণেশ মুৰ্ম পিতাৰ নাম: খুন্দো মুৰ্ম ঘৰ নং : ২৩৯ বয়স : 63 লিঙ্গ : পুৰুষ	CQG8237705 ফটো উপলব্ধ	311 নাম : বালে বাক্সি স্বামীৰ নাম: গণেশ মুৰ্ম ঘৰ নং : ২৩৯ বয়স : 58 লিঙ্গ : মহিলা	CQG8237716 ফটো উপলব্ধ	312 নাম : বৃপালী হাচদা স্বামীৰ নাম: বামেশ্বৰ মুৰ্ম ঘৰ নং : ২৩৯ বয়স : 35 লিঙ্গ : মহিলা	CQG1152024 ফটো উপলব্ধ
313 নাম : ছনিৰাম মুৰমু পিতাৰ নাম: গনেশ মুৰমু ঘৰ নং : ২৩৯ বয়স : 34 লিঙ্গ : পুৰুষ	CQG0062216 ফটো উপলব্ধ	314 নাম : চুমি টুড স্বামীৰ নাম: সুনীৰাম মুৰ্ম ঘৰ নং : ২৩৯ বয়স : 32 লিঙ্গ : মহিলা	CQG0062299 ফটো উপলব্ধ	315 নাম : বামেশ্বৰ মুৰ্ম পিতাৰ নাম: গনেশ মুৰ্ম ঘৰ নং : ২৩৯ বয়স : 28 লিঙ্গ : পুৰুষ	CQG1152016 ফটো উপলব্ধ
316 নাম : লেখন টুড পিতাৰ নাম: বিৰ্জাম টুড ঘৰ নং : ২৪০ বয়স : 60 লিঙ্গ : পুৰুষ	CQG8237727 ফটো উপলব্ধ	317 নাম : আৰচো মুৰ্ম স্বামীৰ নাম: লক্ষণ টুড ঘৰ নং : ২৪০ বয়স : 53 লিঙ্গ : মহিলা	CQG8237738 ফটো উপলব্ধ	318 নাম : বিলিয়াম টুড পিতাৰ নাম: লক্ষণ টুড ঘৰ নং : ২৪০ বয়স : 26 লিঙ্গ : পুৰুষ	CQG1390822 ফটো উপলব্ধ
319 নাম : ভাইৰ টুড পিতাৰ নাম: লীদ টুড ঘৰ নং : ২৪২ বয়স : 48 লিঙ্গ : পুৰুষ	CQG8237761 ফটো উপলব্ধ	320 নাম : চোৰজ হেমৰম স্বামীৰ নাম: ভাইৰ টুড ঘৰ নং : ২৪২ বয়স : 43 লিঙ্গ : মহিলা	CQG8237772 ফটো উপলব্ধ	321 নাম : বেৰনিকা মুৰ্ম স্বামীৰ নাম: কাৰলুচ কিস্কো ঘৰ নং : ২৪৩ বয়স : 63 লিঙ্গ : মহিলা	CQG8237794 ফটো উপলব্ধ
322 নাম : লুকাচ কিস্কো পিতাৰ নাম: কাৰলুচ কিস্কো ঘৰ নং : ২৪৩ বয়স : 43 লিঙ্গ : পুৰুষ	CQG8237807 ফটো উপলব্ধ	R 323 নাম : ৰফেল কিস্কো পিতাৰ নাম: কাৰলুচ কিস্কো ঘৰ নং : ২৪৩ বয়স : 40 লিঙ্গ : পুৰুষ	CQG8237818 ফটো উপলব্ধ	324 নাম : ৰফেল কিস্কো পিতাৰ নাম: কাৰলুচ কিস্কো ঘৰ নং : 243 বয়স : 39 লিঙ্গ : পুৰুষ	DAS0013904 ফটো উপলব্ধ
325 নাম : চনামনি হেমৰম স্বামীৰ নাম: লুকাছ কিস্কো ঘৰ নং : ২৪৩ বয়স : 34 লিঙ্গ : মহিলা	CQG0225979 ফটো উপলব্ধ	326 নাম : ছুনালী হাছদা স্বামীৰ নাম: ৰফেল কিস্কো ঘৰ নং : ২৪৩ বয়স : 30 লিঙ্গ : মহিলা	CQG0226019 ফটো উপলব্ধ	327 নাম : বিনোত কিস্কো পিতাৰ নাম: কাৰলুচ কিস্কো ঘৰ নং : ২৪৩ বয়স : 30 লিঙ্গ : পুৰুষ	CQG0526590 ফটো উপলব্ধ
328 নাম : ছিলিনা কিস্কো মাতৃৰ নাম: বেৰনিকা মুৰ্ম ঘৰ নং : ২৪৩ বয়স : 27 লিঙ্গ : মহিলা	CQG0226217 ফটো উপলব্ধ	329 নাম : চাহেব মুৰ্ম পিতাৰ নাম: মাইৰা মুৰ্ম ঘৰ নং : ২৪৪ বয়স : 46 লিঙ্গ : পুৰুষ	CQG8237829 ফটো উপলব্ধ	330 নাম : ফুলমনি চৰেন স্বামীৰ নাম: চাহেব মুৰ্ম ঘৰ নং : ২৪৪ বয়স : 40 লিঙ্গ : মহিলা	CQG8237830 ফটো উপলব্ধ



<p>E 331 CQG8237841</p> <p>নাম : দৰমা প্রজা পিতাৰ নাম: আজু প্রজা ঘৰ নং : ২৪৫ বয়স : 62 লিঙ্গ : পুৰুষ</p> <p>ফটো উপলব্ধ</p>	<p>E 332 CQG8237852</p> <p>নাম : নিৰু প্রজা স্বামীৰ নাম: দৰমা প্রজা ঘৰ নং : ২৪৫ বয়স : 58 লিঙ্গ : মহিলা</p> <p>ফটো উপলব্ধ</p>	<p>333 CQG8237863</p> <p>নাম : জোহান লুগন পিতাৰ নাম: মসিত লুগন ঘৰ নং : ২৪৬ বয়স : 73 লিঙ্গ : পুৰুষ</p> <p>ফটো উপলব্ধ</p>
<p>334 CQG8237874</p> <p>নাম : ইলিসভা তপন স্বামীৰ নাম: জোহান লুগন ঘৰ নং : ২৪৬ বয়স : 66 লিঙ্গ : মহিলা</p> <p>ফটো উপলব্ধ</p>	<p>E 335 CQG8237910</p> <p>নাম : জোছপিনা কান্দুলনা পিতাৰ নাম: ফিলিপ কান্দুলনা ঘৰ নং : ২৪৬ বয়স : 57 লিঙ্গ : মহিলা</p> <p>ফটো উপলব্ধ</p>	<p>336 CQG8237896</p> <p>নাম : বঞ্জিত বৰি পিতাৰ নাম: মাৰিউছ বুড় ঘৰ নং : ২৪৬ বয়স : 49 লিঙ্গ : পুৰুষ</p> <p>ফটো উপলব্ধ</p>
<p>337 CQG8237909</p> <p>নাম : বহুমেরী কাণ্ডালনা স্বামীৰ নাম: বঞ্জিত বুড় ঘৰ নং : ২৪৬ বয়স : 43 লিঙ্গ : মহিলা</p> <p>ফটো উপলব্ধ</p>	<p>338 CQG8237885</p> <p>নাম : জুলীউচ লুগন পিতাৰ নাম: জোহান লুগন ঘৰ নং : ২৪৬ বয়স : 39 লিঙ্গ : পুৰুষ</p> <p>ফটো উপলব্ধ</p>	<p>339 CQG0226589</p> <p>নাম : কেলমান লোগন পিতাৰ নাম: জহান লগুন ঘৰ নং : ২৪৬ বয়স : 34 লিঙ্গ : পুৰুষ</p> <p>ফটো উপলব্ধ</p>
<p>340 CQG8239530</p> <p>নাম : কৰুণা লগুন পিতাৰ নাম: জহান লগুন ঘৰ নং : ২৪৬ বয়স : 32 লিঙ্গ : মহিলা</p> <p>ফটো উপলব্ধ</p>	<p>341 CQG0226688</p> <p>নাম : চিলাবিয়ুছ গুডিয়া মাতৃৰ নাম: জুচাপিনা কান্দুলনা ঘৰ নং : ২৪৬ বয়স : 29 লিঙ্গ : মহিলা</p> <p>ফটো উপলব্ধ</p>	<p>342 CQG0263814</p> <p>নাম : আনিতা উবাং স্বামীৰ নাম: কৃষ্ণ উবাং ঘৰ নং : 246 বয়স : 29 লিঙ্গ : মহিলা</p> <p>ফটো উপলব্ধ</p>
<p>343 CQG0182113</p> <p>নাম : কৈলানী চাংগা স্বামীৰ নাম: কেলমান লুগন ঘৰ নং : ২৪৬ বয়স : 27 লিঙ্গ : মহিলা</p> <p>ফটো উপলব্ধ</p>	<p>344 CQG0413880</p> <p>নাম : লুকাচ লগুন পিতাৰ নাম: জহান লগুন ঘৰ নং : ২৪৬ বয়স : 25 লিঙ্গ : পুৰুষ</p> <p>ফটো উপলব্ধ</p>	<p>345 DAS0098061</p> <p>নাম : বিমা বুড় পিতাৰ নাম: বঞ্জিত বুড় ঘৰ নং : 246 বয়স : 22 লিঙ্গ : মহিলা</p> <p>ফটো উপলব্ধ</p>
<p>346 CQG8237943</p> <p>নাম : বিচোনু খান্দবাল পিতাৰ নাম: লাক্ষন্দৰ খান্দবাল ঘৰ নং : ২৪৭ বয়স : 62 লিঙ্গ : পুৰুষ</p> <p>ফটো উপলব্ধ</p>	<p>347 CQG8237965</p> <p>নাম : মহন খন্দরাল পিতাৰ নাম: বিষ্ণু খন্দরাল ঘৰ নং : ২৪৭ বয়স : 48 লিঙ্গ : পুৰুষ</p> <p>ফটো উপলব্ধ</p>	<p>348 CQG0064345</p> <p>নাম : অঞ্জনা খান্দবাল স্বামীৰ নাম: মহন খান্দবাল ঘৰ নং : ২৪৭ বয়স : 38 লিঙ্গ : মহিলা</p> <p>ফটো উপলব্ধ</p>
<p>E 349 CQG8237998</p> <p>নাম : অনাম খান্দবাল পিতাৰ নাম: প্রদীপ খান্দবাল ঘৰ নং : ২৪৮ বয়স : ৪৪ লিঙ্গ : পুৰুষ</p> <p>ফটো উপলব্ধ</p>	<p>E 350 CQG8238015</p> <p>নাম : দান্তি ভূমিজ স্বামীৰ নাম: বাৰ্জেন ভূমিজ ঘৰ নং : ২৪৯ বয়স : 63 লিঙ্গ : মহিলা</p> <p>ফটো উপলব্ধ</p>	<p>S 351 CQG8238048</p> <p>নাম : চহন ভূমিজ পিতাৰ নাম: বাৰ্জেন ভূমিজ ঘৰ নং : ২৪৯ বয়স : ৪৬ লিঙ্গ : পুৰুষ</p> <p>ফটো উপলব্ধ</p>
<p>352 CQG8238082</p> <p>নাম : কেউটা মুৰ্মু পিতাৰ নাম: কিছন মুৰ্মু ঘৰ নং : ২৫১ বয়স : 57 লিঙ্গ : পুৰুষ</p> <p>ফটো উপলব্ধ</p>	<p>353 CQG8238106</p> <p>নাম : বমেশ মুৰ্মু পিতাৰ নাম: কেউটা মুৰ্মু ঘৰ নং : ২৫১ বয়স : 43 লিঙ্গ : পুৰুষ</p> <p>ফটো উপলব্ধ</p>	<p>354 CQG8238117</p> <p>নাম : লক্ষী মুৰ্মু স্বামীৰ নাম: বমেশ মুৰ্মু ঘৰ নং : ২৫১ বয়স : 40 লিঙ্গ : মহিলা</p> <p>ফটো উপলব্ধ</p>
<p>355 CQG0065797</p> <p>নাম : জোনাকী মূৰমু পিতাৰ নাম: কেউটা মূৰমু ঘৰ নং : ২৫১ বয়স : 34 লিঙ্গ : মহিলা</p> <p>ফটো উপলব্ধ</p>	<p>356 CQG0495812</p> <p>নাম : সাগৰ মুৰ্মু পিতাৰ নাম: কেউটা মুৰ্মু ঘৰ নং : ২৫১ বয়স : 28 লিঙ্গ : পুৰুষ</p> <p>ফটো উপলব্ধ</p>	<p>357 CQG0495044</p> <p>নাম : বাহা মুৰ্মু পিতাৰ নাম: কেউটা মুৰ্মু ঘৰ নং : ২৫১ বয়স : 24 লিঙ্গ : মহিলা</p> <p>ফটো উপলব্ধ</p>
<p>358 CQG8238173</p> <p>নাম : লুপসি হাসদা স্বামীৰ নাম: অপনা হাসদা ঘৰ নং : ২৫৩ বয়স : 61 লিঙ্গ : মহিলা</p> <p>ফটো উপলব্ধ</p>	<p>359 CQG0228627</p> <p>নাম : ছুনিল হাছদা মাতৃৰ নাম: লোপাচ হাছদা ঘৰ নং : ২৫৩ বয়স : 29 লিঙ্গ : পুৰুষ</p> <p>ফটো উপলব্ধ</p>	<p>360 CQG0228668</p> <p>নাম : ববিৰাম হাছদা মাতৃৰ নাম: ইপনা হাসদা ঘৰ নং : ২৫৩ বয়স : 27 লিঙ্গ : পুৰুষ</p> <p>ফটো উপলব্ধ</p>



361 নাম : জচেপ হাঁসদা পিতাৰ নাম: গোপাল হাঁসদা ঘৰ নং : ২৫৬ বয়স : 68 লিঙ্গ : পুৰুষ	CQG8238242 ফটো উপলব্ধ	362 নাম : মাৰিয়ম হাঁসদা স্বামীৰ নাম: জচেপ হাঁসদা ঘৰ নং : ২৫৬ বয়স : 64 লিঙ্গ : মহিলা	CQG8238253 ফটো উপলব্ধ	363 নাম : ইষ্টেফান হাছদা পিতাৰ নাম: জচেপ হাছদা ঘৰ নং : ২৫৬ বয়স : 46 লিঙ্গ : পুৰুষ	CQG8238264 ফটো উপলব্ধ
364 নাম : ইলিজাবেত হাছদা পিতাৰ নাম: জচেপ হাছদা ঘৰ নং : ২৫৬ বয়স : 36 লিঙ্গ : মহিলা	CQG8238275 ফটো উপলব্ধ	365 নাম : কৰণেলিয়ুচ হাছদা পিতাৰ নাম: জচেপ হাছদা ঘৰ নং : ২৫৬ বয়স : 28 লিঙ্গ : পুৰুষ	CQG0229146 ফটো উপলব্ধ	366 নাম : বেৰনিকা হাছদা পিতাৰ নাম: জচেপ হাছদা ঘৰ নং : ২৫৬ বয়স : 27 লিঙ্গ : মহিলা	CQG0408138 ফটো উপলব্ধ
367 নাম : বিজু বান্ধি স্বামীৰ নাম: কৰনেলিয়ুচ হাছদা ঘৰ নং : ২৫৬ বয়স : 26 লিঙ্গ : মহিলা	CQG1353143 ফটো উপলব্ধ	368 নাম : ফ্ৰানচিচ হাছদা পিতাৰ নাম: জচেপ হাছদা ঘৰ নং : ২৫৬ বয়স : 25 লিঙ্গ : মহিলা	CQG0408153 ফটো উপলব্ধ	369 নাম : বিনা উৰাং স্বামীৰ নাম: ফাগুন উনাং ঘৰ নং : ২৬০ বয়স : 36 লিঙ্গ : মহিলা	CQG0068197 ফটো উপলব্ধ
370 নাম : ফাগুন ধানৱাৰ পিতাৰ নাম: মাঘুৱা ধানৱাৰ ঘৰ নং : ২৬০ বয়স : 34 লিঙ্গ : পুৰুষ	CQG0068239 ফটো উপলব্ধ	371 নাম : ৰামা উৰাং পিতাৰ নাম: মাঘুৱা উৰাং ঘৰ নং : ২৬০ বয়স : 32 লিঙ্গ : পুৰুষ	CQG0229906 ফটো উপলব্ধ	372 নাম : দুলকী চাংগা স্বামীৰ নাম: লিবীন গড়িয়া ঘৰ নং : ২৬০ বয়স : 32 লিঙ্গ : মহিলা	CQG1152107 ফটো উপলব্ধ
373 নাম : লক্ষীমণি উৰাং স্বামীৰ নাম: ৰাতিৰাম উৰাং ঘৰ নং : ২৬১ বয়স : 36 লিঙ্গ : মহিলা	CQG0068395 ফটো উপলব্ধ	374 নাম : ৰাতিৰাম উৰাং পিতাৰ নাম: চম্বা উৰাং ঘৰ নং : ২৬১ বয়স : 34 লিঙ্গ : পুৰুষ	CQG0068437 ফটো উপলব্ধ	# 375 নাম : স্টীফেন টুডু পিতাৰ নাম: চতুৰ টুডু ঘৰ নং : ২৬২ বয়স : 73 লিঙ্গ : পুৰুষ	CQG8238424 ফটো উপলব্ধ
376 নাম : মেৰী টুডু স্বামীৰ নাম: ইছাপন টুডু ঘৰ নং : ২৬২ বয়স : 67 লিঙ্গ : মহিলা	CQG8238435 ফটো উপলব্ধ	377 নাম : ৰাহুল টুডু পিতাৰ নাম: ইষ্টেপান তুদু ঘৰ নং : ২৬২ বয়স : 34 লিঙ্গ : পুৰুষ	CQG0068668 ফটো উপলব্ধ	378 নাম : আন্তনি টুডু পিতাৰ নাম: ইছাপন টুডু ঘৰ নং : ২৬২ বয়স : 34 লিঙ্গ : পুৰুষ	CQG8238446 ফটো উপলব্ধ
# 379 নাম : চবিনা টুডু স্বামীৰ নাম: অণিমি টুডু ঘৰ নং : ২৬২ বয়স : 31 লিঙ্গ : মহিলা	CQG0068676 ফটো উপলব্ধ	380 নাম : মাৰ্চিটনা টুডু পিতাৰ নাম: ইষ্টেফান টুডু ঘৰ নং : ২৬২ বয়স : 29 লিঙ্গ : মহিলা	CQG0181610 ফটো উপলব্ধ	381 নাম : মাতিয়াচ টুডু পিতাৰ নাম: ইষ্টেফান টুডু ঘৰ নং : ২৬২ বয়স : 27 লিঙ্গ : পুৰুষ	CQG0495200 ফটো উপলব্ধ
382 নাম : চঞ্জলি কিষ্ক স্বামীৰ নাম: ৰাহুল টুডু ঘৰ নং : 262 বয়স : 25 লিঙ্গ : মহিলা	DAS0091488 ফটো উপলব্ধ	383 নাম : চুপল হাছদা পিতাৰ নাম: লিলু হাছদা ঘৰ নং : ২৬৩ বয়স : 73 লিঙ্গ : পুৰুষ	CQG8238457 ফটো উপলব্ধ	384 নাম : ছম হাছদা পিতাৰ নাম: লব হাছদা ঘৰ নং : ২৬৪ বয়স : 47 লিঙ্গ : পুৰুষ	CQG8238479 ফটো উপলব্ধ
385 নাম : ফুলমনি মাৰ্দি স্বামীৰ নাম: ছম হাছদা ঘৰ নং : ২৬৪ বয়স : 43 লিঙ্গ : মহিলা	CQG8238480 ফটো উপলব্ধ	386 নাম : ফুলমনি মূৰম স্বামীৰ নাম: ছম হাছদা ঘৰ নং : ২৬৪ বয়স : 35 লিঙ্গ : মহিলা	CQG0069146 ফটো উপলব্ধ	387 নাম : লিবীন গড়িয়া পিতাৰ নাম: ছৰেন গড়িয়া ঘৰ নং : ২৬৪ বয়স : 29 লিঙ্গ : পুৰুষ	CQG0182121 ফটো উপলব্ধ
388 নাম : ছুমি হাচদা পিতাৰ নাম: ছম হাচদা ঘৰ নং : ২৬৪ বয়স : 28 লিঙ্গ : মহিলা	CQG0069336 ফটো উপলব্ধ	389 নাম : বৃথিলাল হাঁসদা পিতাৰ নাম: লব হাঁসদা ঘৰ নং : ২৬৫ বয়স : 43 লিঙ্গ : পুৰুষ	CQG8238491 ফটো উপলব্ধ	390 নাম : তক্ৰেন মাৰ্দি স্বামীৰ নাম: বৃথিলাল হাঁসদা ঘৰ নং : ২৬৫ বয়স : 40 লিঙ্গ : মহিলা	CQG8238504 ফটো উপলব্ধ



391 নাম : চন্দৰ কিস্ক পিতাৰ নাম: ধনিৰাম কিস্কো ঘৰ নং : ২৬৬ বয়স : 44 লিঙ্গ : পুৰুষ	CQG8238515 ফটো উপলব্ধ	392 নাম : কান্দিনী বাস্কি স্বামীৰ নাম: চন্দৰ কিস্কো ঘৰ নং : ২৬৬ বয়স : 40 লিঙ্গ : মহিলা	CQG8238526 ফটো উপলব্ধ	393 নাম : হোপোনা কিস্ক পিতাৰ নাম: ধনিৰাম কিস্ক ঘৰ নং : ২৬৬ বয়স : 38 লিঙ্গ : পুৰুষ	CQG8239518 ফটো উপলব্ধ
394 নাম : লপছি মৰম স্বামীৰ নাম: আপোন কিস্ক ঘৰ নং : ২৬৬ বয়স : 35 লিঙ্গ : মহিলা	CQG0069625 ফটো উপলব্ধ	395 নাম : সনিৰাম বাসুকি পিতাৰ নাম: বিশু বাসুকি ঘৰ নং : ২৬৭ বয়স : 56 লিঙ্গ : পুৰুষ	CQG8238537 ফটো উপলব্ধ	396 নাম : নাচন হেমৰম স্বামীৰ নাম: চনিৰাম বাস্কি ঘৰ নং : 267 বয়স : 49 লিঙ্গ : মহিলা	DAS0094052 ফটো উপলব্ধ
397 নাম : বুঢ়া বাস্কি পিতাৰ নাম: চনিৰাম বাস্কি ঘৰ নং : ২৬৭ বয়স : 33 লিঙ্গ : পুৰুষ	CQG0231068 ফটো উপলব্ধ	398 নাম : সুনিল বাস্কি পিতাৰ নাম: চনিৰাম বাস্কি ঘৰ নং : ২৬৭ বয়স : 33 লিঙ্গ : পুৰুষ	CQG0231118 ফটো উপলব্ধ	399 নাম : ছম বাস্কি পিতাৰ নাম: চনিৰাম বাস্কি ঘৰ নং : ২৬৭ বয়স : 32 লিঙ্গ : পুৰুষ	CQG0231076 ফটো উপলব্ধ
400 নাম : বাহা বাস্কি পিতাৰ নাম: সনিৰাম বাসুকি ঘৰ নং : ২৬৭ বয়স : 27 লিঙ্গ : মহিলা	CQG0231167 ফটো উপলব্ধ	401 নাম : চলমা টুডু স্বামীৰ নাম: সুনিল বাস্কি ঘৰ নং : ২৬৭ বয়স : 25 লিঙ্গ : মহিলা	CQG051196 ফটো উপলব্ধ	402 নাম : সুনীল হাচদা পিতাৰ নাম: চম হাচদা ঘৰ নং : ২৬৮ বয়স : 23 লিঙ্গ : পুৰুষ	CQG1151919 ফটো উপলব্ধ
E 403 নাম : কান্দানা মুৰ্মু পিতাৰ নাম: স্পিল মুৰ্মু ঘৰ নং : ২৬৯ বয়স : 73 লিঙ্গ : পুৰুষ	CQG8238593 ফটো উপলব্ধ	404 নাম : শান্তিনা চৰেন স্বামীৰ নাম: কান্দানা মুৰ্মু ঘৰ নং : ২৬৯ বয়স : 66 লিঙ্গ : মহিলা	CQG8238606 ফটো উপলব্ধ	405 নাম : টাউন মুৰ্মু পিতাৰ নাম: কান্দানা মুৰ্মু ঘৰ নং : ২৬৯ বয়স : 42 লিঙ্গ : পুৰুষ	CQG8238617 ফটো উপলব্ধ
406 নাম : ললিত মুৰ্মু পিতাৰ নাম: কাঁদান মুৰ্মু ঘৰ নং : ২৬৯ বয়স : 39 লিঙ্গ : পুৰুষ	CQG0231506 ফটো উপলব্ধ	407 নাম : লক্ষী চৰেন স্বামীৰ নাম: টাউন মুৰ্মু ঘৰ নং : ২৬৯ বয়স : 37 লিঙ্গ : মহিলা	CQG0231498 ফটো উপলব্ধ	408 নাম : সিতা হেমব্রম অন্যান্য: উদয় মুৰ্মু ঘৰ নং : ২৬৯ বয়স : 33 লিঙ্গ : মহিলা	CQG0070128 ফটো উপলব্ধ
409 নাম : উদয় মৰম পিতাৰ নাম: কান্দানা মুৰম ঘৰ নং : ২৬৯ বয়স : 30 লিঙ্গ : পুৰুষ	CQG0070219 ফটো উপলব্ধ	410 নাম : ছুনিতা মুৰ্মু পিতাৰ নাম: কান্দানা মুৰ্মু ঘৰ নং : ২৬৯ বয়স : 28 লিঙ্গ : মহিলা	CQG0231647 ফটো উপলব্ধ	411 নাম : বীণা হেমব্রম স্বামীৰ নাম: ললিত মুৰ্মু ঘৰ নং : ২৬৯ বয়স : 24 লিঙ্গ : মহিলা	CQG0526699 ফটো উপলব্ধ
412 নাম : মিজুৰাম হাঁসদা পিতাৰ নাম: ববিলাল হাঁসদা ঘৰ নং : ২৭০ বয়স : 58 লিঙ্গ : পুৰুষ	CQG8238639 ফটো উপলব্ধ	413 নাম : জোবতী সোৰেন স্বামীৰ নাম: মিজোৰাম হাঁসদা ঘৰ নং : ২৭০ বয়স : 56 লিঙ্গ : মহিলা	CQG8238640 ফটো উপলব্ধ	414 নাম : মনজ হাচদা পিতাৰ নাম: মিজুৰাম হাচদা ঘৰ নং : ২৭০ বয়স : 33 লিঙ্গ : পুৰুষ	CQG0181842 ফটো উপলব্ধ
415 নাম : জমিলা হাচদা পিতাৰ নাম: মিজুৰাম হাচদা ঘৰ নং : ২৭০ বয়স : 31 লিঙ্গ : মহিলা	CQG0182105 ফটো উপলব্ধ	416 নাম : চলো চৰেন পিতাৰ নাম: ভীমা চৰেন ঘৰ নং : ২৭২ বয়স : 39 লিঙ্গ : মহিলা	CQG8238719 ফটো উপলব্ধ	417 নাম : চালুক মৰম অন্যান্য: স্ৰীলী মৰম ঘৰ নং : ২৭৩ বয়স : 60 লিঙ্গ : পুৰুষ	CQG0071795 ফটো উপলব্ধ
418 নাম : লখিৰাম বেচা অন্যান্য: চাৰ টুডু ঘৰ নং : ২৭৩ বয়স : 51 লিঙ্গ : পুৰুষ	CQG0526632 ফটো উপলব্ধ	419 নাম : চমিতা বেচৰা স্বামীৰ নাম: লক্ষিৰাম বেচৰা ঘৰ নং : ২৭৩ বয়স : 45 লিঙ্গ : মহিলা	CQG8238764 ফটো উপলব্ধ	420 নাম : বাইচেন বেচৰা পিতাৰ নাম: ধেমেকা বেচৰা ঘৰ নং : ২৭৩ বয়স : 35 লিঙ্গ : পুৰুষ	CQG0071845 ফটো উপলব্ধ



421	CQG0071837	ফটো উপলব্ধ	নাম : ছুমিতা মৰম স্বামীৰ নাম: বাইসেন বেসৰা ঘৰ নং : ১৭৩ বয়স : 35 লিঙ্গ : মহিলা	422	CQG0071878	ফটো উপলব্ধ	নাম : চৰি টুড স্বামীৰ নাম: লক্ষিৰাম বেচাৰা ঘৰ নং : ১৭৩ বয়স : 34 লিঙ্গ : মহিলা	423	CQG1152040	ফটো উপলব্ধ	নাম : মুচৰ মুৰ্ম পিতাৰ নাম: চালকু মুৰ্ম ঘৰ নং : ১৭৩ বয়স : 30 লিঙ্গ : পুৰুষ
424	DAS0094011	ফটো উপলব্ধ	নাম : ছুমিতা মুৰ্ম পিতাৰ নাম: চালকু মুৰ্ম ঘৰ নং : 273 বয়স : 29 লিঙ্গ : মহিলা	425	CQG0526624	ফটো উপলব্ধ	নাম : বাহা বেপ্ৰা স্বামীৰ নাম: লখিৰাম বেপ্ৰা ঘৰ নং : ১৭৩ বয়স : 24 লিঙ্গ : মহিলা	426	CQG1353168	ফটো উপলব্ধ	নাম : বশিা বেচেৰা পিতাৰ নাম: বাইচেন বেচেৰা ঘৰ নং : ১৭৩ বয়স : 22 লিঙ্গ : মহিলা
427	CQG8238775	ফটো উপলব্ধ	নাম : কপোৱে কিক্কা স্বামীৰ নাম: তইলা মুৰ্ম ঘৰ নং : ১৭৪ বয়স : 63 লিঙ্গ : মহিলা	428	CQG0071977	ফটো উপলব্ধ	নাম : সন্দন মুৰ্ম মাতৃৰ নাম: টিলা মুৰ্ম ঘৰ নং : ১৭৪ বয়স : 38 লিঙ্গ : পুৰুষ	429	CQG8238800	ফটো উপলব্ধ	নাম : ফুলমনি হাঁসদা স্বামীৰ নাম: ঠাকুৰ তদু ঘৰ নং : ১৭৫ বয়স : 63 লিঙ্গ : মহিলা
430	CQG8238822	ফটো উপলব্ধ	নাম : বদিন মুৰ্ম স্বামীৰ নাম: লক্ষণ মাৰ্দি ঘৰ নং : ১৭৬ বয়স : 52 লিঙ্গ : মহিলা	431	CQG0072587	ফটো উপলব্ধ	নাম : বৃধৰায় মাৰ্ডি মাতৃৰ নাম: লোখন মাৰ্ডি ঘৰ নং : ১৭৬ বয়স : 33 লিঙ্গ : পুৰুষ	432	CQG8239585	ফটো উপলব্ধ	নাম : সোকোল মাৰ্ডি মাতৃৰ নাম: লোখন মাৰ্ডি ঘৰ নং : ১৭৬ বয়স : 31 লিঙ্গ : পুৰুষ
433	CQG8238833	ফটো উপলব্ধ	নাম : অকৈ খান্দোবাল পিতাৰ নাম: নুকে খন্দুলৰোল ঘৰ নং : ১৭৭ বয়স : 37 লিঙ্গ : পুৰুষ	434	CQG0181602	ফটো উপলব্ধ	নাম : চনা মাৰ্ডি স্বামীৰ নাম: অকৈ খান্দোৱাৰ ঘৰ নং : ১৭৭ বয়স : 32 লিঙ্গ : মহিলা	435	CQG8238844	ফটো উপলব্ধ	নাম : দিলিপ খাখা পিতাৰ নাম: বনকু খাখা ঘৰ নং : ১৭৮ বয়স : 43 লিঙ্গ : পুৰুষ
436	CQG0072868	ফটো উপলব্ধ	নাম : মাইন খাখা স্বামীৰ নাম: দিলিপ খাখা ঘৰ নং : ১৭৮ বয়স : 34 লিঙ্গ : মহিলা	437	CQG0072918	ফটো উপলব্ধ	নাম : ছুলি খানা অন্যান্য: দিলিপ খানা ঘৰ নং : ১৭৮ বয়স : 32 লিঙ্গ : পুৰুষ	438	CQG0182030	ফটো উপলব্ধ	নাম : ফাগুন উৰাং পিতাৰ নাম: গুলো উৰাং ঘৰ নং : ১৭৮ বয়স : 31 লিঙ্গ : মহিলা
E 439	CQG0181651	ফটো উপলব্ধ	নাম : ৰূপালি উৰাং পিতাৰ নাম: ফাগুন উৰাং ঘৰ নং : ১৭৯ বয়স : 29 লিঙ্গ : মহিলা	440	CQG0511766	ফটো উপলব্ধ	নাম : ৰীণা মুৰ্ম স্বামীৰ নাম: সপনা মুৰ্ম ঘৰ নং : ১৭৯ বয়স : 26 লিঙ্গ : মহিলা	441	CQG1353846	ফটো উপলব্ধ	নাম : চম মুৰ্ম পিতাৰ নাম: সপা মুৰ্ম ঘৰ নং : ১৭৯ বয়স : 22 লিঙ্গ : পুৰুষ
442	CQG1152099	ফটো উপলব্ধ	নাম : মিনোতা টুড পিতাৰ নাম: দৌ টুড ঘৰ নং : ১৭৯ বয়স : 44 লিঙ্গ : মহিলা	443	CQG0233817	ফটো উপলব্ধ	নাম : কমলা বাস্কি মাতৃৰ নাম: মিনোতা টুড ঘৰ নং : ১৮১ বয়স : 35 লিঙ্গ : পুৰুষ	444	CQG8238913	ফটো উপলব্ধ	নাম : মূৰুক হেমৰম পিতাৰ নাম: মান্দ্ৰা হেমৰম ঘৰ নং : ১৮১ বয়স : 58 লিঙ্গ : পুৰুষ
445	CQG1924114	ফটো উপলব্ধ	নাম : বৃধৰাম হেমৰম পিতাৰ নাম: মূৰুক হেমৰম ঘৰ নং : ১৮১ বয়স : 37 লিঙ্গ : পুৰুষ	446	CQG0181644	ফটো উপলব্ধ	নাম : বিছনু হেমৰম পিতাৰ নাম: মূৰুক হেমৰম ঘৰ নং : ১৮১ বয়স : 34 লিঙ্গ : পুৰুষ	447	CQG1924136	ফটো উপলব্ধ	নাম : বেংটা হেমৰম পিতাৰ নাম: মূৰুক হেমৰম ঘৰ নং : ১৮১ বয়স : 31 লিঙ্গ : পুৰুষ
448	CQG0234559	ফটো উপলব্ধ	নাম : মুনি চৰেণ স্বামীৰ নাম: বৃধৰাম হেমৰম ঘৰ নং : ১৮১ বয়স : 31 লিঙ্গ : মহিলা	449	CQG1151877	ফটো উপলব্ধ	নাম : পৃথগী বাস্কি স্বামীৰ নাম: লদ টুড ঘৰ নং : ১৮২ বয়স : 30 লিঙ্গ : মহিলা	450	CQG1353044	ফটো উপলব্ধ	নাম : লদ টুড পিতাৰ নাম: ভাইৰ টুড ঘৰ নং : ১৮২ বয়স : 22 লিঙ্গ : পুৰুষ



বিধানসভা সমষ্টিৰ নম্বৰ আৰু নাম : 70-বিশ্বনাথ
অংশৰ নম্বৰ আৰু নাম : 1-ননকে শামুকজুলি (অংশ)

451 নাম : কান্দিনি হাচদা স্বামীৰ নাম: চুনিৰাম হেমৰম ঘৰ নং : ২৮৩ বয়স : 55 লিঙ্গ : মহিলা	CQG1353804 ফটো উপলব্ধ	452 নাম : শনিৰাম হেমৰম পিতাৰ নাম: লবা হেমৰম ঘৰ নং : ২৮৩ বয়স : 43 লিঙ্গ : পুৰুষ	CQG8238979 ফটো উপলব্ধ	453 নাম : ৰাম টুডু পিতাৰ নাম: ৰাইতু টুডু ঘৰ নং : ২৮৪ বয়স : 56 লিঙ্গ : পুৰুষ	CQG8239007 ফটো উপলব্ধ
454 নাম : ধেমালী টুডু স্বামীৰ নাম: ৰাম টুডু ঘৰ নং : ২৮৪ বয়স : 42 লিঙ্গ : মহিলা	CQG8239018 ফটো উপলব্ধ	455 নাম : মনু হেমৰম পিতাৰ নাম: মূৰক হেমৰম ঘৰ নং : ২৮৫ বয়স : 38 লিঙ্গ : পুৰুষ	CQG8239029 ফটো উপলব্ধ	456 নাম : লিমা টুডু স্বামীৰ নাম: মনু হেমৰম ঘৰ নং : ২৮৫ বয়স : 31 লিঙ্গ : মহিলা	CQG0408252 ফটো উপলব্ধ
457 নাম : মাতালু হেমৰম পিতাৰ নাম: বেটকা হেমৰম ঘৰ নং : ২৮৯ বয়স : 58 লিঙ্গ : পুৰুষ	CQG8239110 ফটো উপলব্ধ	458 নাম : মনি হেমৰম স্বামীৰ নাম: মাতাল হেমৰম ঘৰ নং : ২৮৯ বয়স : 53 লিঙ্গ : মহিলা	CQG8239121 ফটো উপলব্ধ	459 নাম : অপনা হেমৰম পিতাৰ নাম: মাতাল হেমৰম ঘৰ নং : ২৮৯ বয়স : 23 লিঙ্গ : পুৰুষ	CQG1152131 ফটো উপলব্ধ
460 নাম : মংগল টুডু পিতাৰ নাম: মণ্ডল টুডু ঘৰ নং : ২৯১ বয়স : 58 লিঙ্গ : পুৰুষ	CQG8239154 ফটো উপলব্ধ	461 নাম : ইমি টুডু স্বামীৰ নাম: মঙ্গল টুডু ঘৰ নং : ২৯১ বয়স : 52 লিঙ্গ : মহিলা	CQG8239165 ফটো উপলব্ধ	462 নাম : বনধন চুৰেন পিতাৰ নাম: ভীমা চুৰেন ঘৰ নং : ২৯২ বয়স : 32 লিঙ্গ : মহিলা	CQG1151984 ফটো উপলব্ধ
463 নাম : ফিলিচিটা লুগুন স্বামীৰ নাম: পিউচ লুগুন ঘৰ নং : ২৯৪ বয়স : 50 লিঙ্গ : মহিলা	CQG8234740 ফটো উপলব্ধ	464 নাম : পিউচ লুগুন পিতাৰ নাম: মানচিত লুগুন ঘৰ নং : ২৯৪ বয়স : 50 লিঙ্গ : পুৰুষ	CQG8234739 ফটো উপলব্ধ	465 নাম : চাভা কিস্ক পিতাৰ নাম: লুথীৰু কিস্কো ঘৰ নং : ২৯৪ বয়স : 45 লিঙ্গ : পুৰুষ	CQG8239256 ফটো উপলব্ধ
466 নাম : বাৰ্তল মিউছ লুগুন পিতাৰ নাম: জহান লুগুন ঘৰ নং : ২৯৪ বয়স : 43 লিঙ্গ : পুৰুষ	CQG8234751 ফটো উপলব্ধ	467 নাম : প্ৰমিলা টুডু স্বামীৰ নাম: চাভী কিস্ক ঘৰ নং : ২৯৪ বয়স : 38 লিঙ্গ : মহিলা	CQG0181834 ফটো উপলব্ধ	468 নাম : অলচিয়া নাগ পিতাৰ নাম: জাকৰিয়াছ নাগ ঘৰ নং : ২৯৫ বয়স : 45 লিঙ্গ : মহিলা	CQG8234795 ফটো উপলব্ধ
S 469 নাম : পাত্ৰাছ নাগ পিতাৰ নাম: জাকৰিয়াছ নাগ ঘৰ নং : ২৯৫ বয়স : 43 লিঙ্গ : পুৰুষ	CQG8234773 ফটো উপলব্ধ	S 470 নাম : ছিলবিনা আইগু স্বামীৰ নাম: পাত্ৰাছ নাগ ঘৰ নং : ২৯৫ বয়স : 38 লিঙ্গ : মহিলা	CQG8234784 ফটো উপলব্ধ	471 নাম : জাহকিম নাগ পিতাৰ নাম: জকুআস নাগ ঘৰ নং : ২৯৫ বয়স : 36 লিঙ্গ : পুৰুষ	CQG8234842 ফটো উপলব্ধ
472 নাম : অলবতিনা নাগ স্বামীৰ নাম: জাহকিম নাগ ঘৰ নং : ২৯৫ বয়স : 33 লিঙ্গ : মহিলা	CQG8239494 ফটো উপলব্ধ	473 নাম : বৃধ মূৰু পিতাৰ নাম: চিনিৰাম মূৰু ঘৰ নং : ২৯৬ বয়স : 59 লিঙ্গ : পুৰুষ	CQG8239289 ফটো উপলব্ধ	474 নাম : চুমি মাৰ্দি স্বামীৰ নাম: বৃধ মূৰু ঘৰ নং : ২৯৬ বয়স : 54 লিঙ্গ : মহিলা	CQG8239290 ফটো উপলব্ধ
475 নাম : ৰানধন বাস্কি স্বামীৰ নাম: শংকৰ বাস্কি ঘৰ নং : ২৯৬ বয়স : 43 লিঙ্গ : মহিলা	CQG0516773 ফটো উপলব্ধ	476 নাম : চংকৰ বাচকী পিতাৰ নাম: মঙ্গল বাচকী ঘৰ নং : ২৯৬ বয়স : 38 লিঙ্গ : পুৰুষ	CQG8239632 ফটো উপলব্ধ	477 নাম : ৰাজু বাচকী পিতাৰ নাম: শংকৰ বাচকী ঘৰ নং : ২৯৬ বয়স : 34 লিঙ্গ : পুৰুষ	CQG1968742 ফটো উপলব্ধ
478 নাম : দৰশিঃ বে পিতাৰ নাম: কাঙ বে ঘৰ নং : ২৯৭ বয়স : 47 লিঙ্গ : পুৰুষ	CQG8235607 ফটো উপলব্ধ	479 নাম : ৰাভুল বে পিতাৰ নাম: কাঙ বে ঘৰ নং : ২৯৭ বয়স : 45 লিঙ্গ : পুৰুষ	CQG8235696 ফটো উপলব্ধ	480 নাম : পুনৰাম বে মাতাৰ নাম: ধনীৰাম বে ঘৰ নং : ২৯৭ বয়স : 37 লিঙ্গ : পুৰুষ	CQG8239427 ফটো উপলব্ধ



481 নাম : মৰমী ৰংপিপি স্বামীৰ নাম: ৰাহুল বে ঘৰ নং : ১৯৭ বয়স : 35 লিঙ্গ : মহিলা	CQG8235674 ফটো উপলব্ধ	482 নাম : চাংট্ৰট কিলিংপী পিতাৰ নাম: পুনৰাম বে ঘৰ নং : ১৯৭ বয়স : 34 লিঙ্গ : মহিলা	CQG8239416 ফটো উপলব্ধ	483 নাম : কানা মূৰ্ম পিতাৰ নাম: মনু মূৰ্ম ঘৰ নং : ১৯৮ বয়স : 58 লিঙ্গ : পুৰুষ	CQG8239314 ফটো উপলব্ধ
#2 484 নাম : লক্ষী ৰাম টেৰন পিতাৰ নাম: চিকাৰী তেৰন ঘৰ নং : ২৯৮ বয়স : 41 লিঙ্গ : মহিলা	CQG8235936 ফটো উপলব্ধ	485 নাম : লংকি ৰংপী পিতাৰ নাম: দু ৰংপী ঘৰ নং : ২৯৯ বয়স : 62 লিঙ্গ : পুৰুষ	CQG8235856 ফটো উপলব্ধ	486 নাম : মাৰিয়াম বেঙবাৰ স্বামীৰ নাম: মানুবেল গুড়িয়া ঘৰ নং : ২৯৯ বয়স : 58 লিঙ্গ : মহিলা	CQG8239336 ফটো উপলব্ধ
487 নাম : জিমুছ গৰিয়া পিতাৰ নাম: মানুৰেল গৰিয়া ঘৰ নং : ২৯৯ বয়স : 34 লিঙ্গ : পুৰুষ	CQG0078477 ফটো উপলব্ধ	488 নাম : মনিছা দেউৰী গুড়িয়া স্বামীৰ নাম: পিতাৰ গুড়িয়া ঘৰ নং : ২৯৯ বয়স : 29 লিঙ্গ : মহিলা	CQG0181743 ফটো উপলব্ধ	489 নাম : পিতাৰ গৰিয়া পিতাৰ নাম: মানুৰেল গৰিয়া ঘৰ নং : ২৯৯ বয়স : 28 লিঙ্গ : পুৰুষ	CQG0078626 ফটো উপলব্ধ
#2 490 নাম : জ্যোতি আইন্দ স্বামীৰ নাম: জযাৰ্থন আইণ্ড ঘৰ নং : ৩০০ বয়স : 66 লিঙ্গ : মহিলা	CQG8239358 ফটো উপলব্ধ	491 নাম : দিলিপ ৰংপী পিতাৰ নাম: চিকাৰী ৰংপী ঘৰ নং : ৩০০ বয়স : 35 লিঙ্গ : পুৰুষ	CQG8235903 ফটো উপলব্ধ	492 নাম : জেৰম আইন্দ পিতাৰ নাম: জুনাতান আইন্দ ঘৰ নং : ৩০০ বয়স : 34 লিঙ্গ : পুৰুষ	CQG0239368 ফটো উপলব্ধ
493 নাম : বালামদিলা আইন্দ স্বামীৰ নাম: মাছি আইন্দ ঘৰ নং : ৩০০ বয়স : 34 লিঙ্গ : মহিলা	CQG0239376 ফটো উপলব্ধ	494 নাম : মাছি আইন্দ পিতাৰ নাম: জুনাতান আইন্দ ঘৰ নং : ৩০০ বয়স : 33 লিঙ্গ : পুৰুষ	CQG0239418 ফটো উপলব্ধ	495 নাম : অবিনাচি কান্দিৰ স্বামীৰ নাম: জেৰম আইন্দ ঘৰ নং : ৩০০ বয়স : 30 লিঙ্গ : মহিলা	CQG1353879 ফটো উপলব্ধ
496 নাম : আবিৰাম আইন্দ পিতাৰ নাম: জুনাতান আইন্দ ঘৰ নং : 300 বয়স : 27 লিঙ্গ : পুৰুষ	DAS0091462 ফটো উপলব্ধ	497 নাম : সেন্সি তেৰাংপী পিতাৰ নাম: কবিৰাম তেৰাং ঘৰ নং : ৩০০ক বয়স : 37 লিঙ্গ : মহিলা	CQG8239369 ফটো উপলব্ধ	498 নাম : মণি সূৰেন স্বামীৰ নাম: কৰবেশ্বৰ মাৰান্ডী ঘৰ নং : ৩০১ বয়স : 44 লিঙ্গ : মহিলা	CQG8239370 ফটো উপলব্ধ
499 নাম : বিনা ৰংপীপী স্বামীৰ নাম: বাতিৰাম তেৰান ঘৰ নং : ৩০১ বয়স : 41 লিঙ্গ : মহিলা	CQG8235890 ফটো উপলব্ধ	500 নাম : বীনা ৰংহাংপী স্বামীৰ নাম: মহাৰী তাৰৌ ঘৰ নং : ৩০২ বয়স : 50 লিঙ্গ : মহিলা	CQG8236019 ফটো উপলব্ধ	501 নাম : মুহৰী তাৰৌ পিতাৰ নাম: জোনজী তাৰৌ ঘৰ নং : ৩০২ বয়স : 42 লিঙ্গ : পুৰুষ	CQG8236008 ফটো উপলব্ধ
502 নাম : পখিলা তাৰৌপী পিতাৰ নাম: মুহৰী তাৰৌ ঘৰ নং : ৩০২ বয়স : 23 লিঙ্গ : মহিলা	CQG1151943 ফটো উপলব্ধ	503 নাম : ৰামচিং তেৰণ পিতাৰ নাম: কাত তেৰণ ঘৰ নং : ৩০৩ বয়স : 73 লিঙ্গ : পুৰুষ	CQG8236020 ফটো উপলব্ধ	504 নাম : অক্ষ ৰংহাংপী স্বামীৰ নাম: ৰামচিং তেৰণ ঘৰ নং : ৩০৩ বয়স : 68 লিঙ্গ : মহিলা	CQG8236031 ফটো উপলব্ধ
505 নাম : জীতেন তেৰণ পিতাৰ নাম: ৰামচিং তেৰণ ঘৰ নং : ৩০৩ বয়স : 46 লিঙ্গ : পুৰুষ	CQG8236042 ফটো উপলব্ধ	506 নাম : ললিত তেৰণ পিতাৰ নাম: ৰামচিং তেৰণ ঘৰ নং : ৩০৩ বয়স : 44 লিঙ্গ : পুৰুষ	CQG8236053 ফটো উপলব্ধ	507 নাম : চিত্তমনি টকবিপী স্বামীৰ নাম: ললিত তেৰণ ঘৰ নং : ৩০৩ বয়স : 41 লিঙ্গ : মহিলা	CQG8236064 ফটো উপলব্ধ
508 নাম : বিৰ্ছা উৰাং পিতাৰ নাম: বকৰে উৰাং ঘৰ নং : ৩০৩ বয়স : 37 লিঙ্গ : পুৰুষ	CQG8239392 ফটো উপলব্ধ	509 নাম : চুমিকা তেৰনপী পিতাৰ নাম: ললিত তেৰন ঘৰ নং : 303 বয়স : 22 লিঙ্গ : মহিলা	DAS0016758 ফটো উপলব্ধ	E 510 নাম : কাৰেং বে স্বামীৰ নাম: যোগেন তেৰণ ঘৰ নং : ৩০৪ বয়স : 66 লিঙ্গ : মহিলা	CQG8236097 ফটো উপলব্ধ



<p>E 511 CQG8236100</p> <p>নাম : বগাৰাম তেৰণ পিতাৰ নাম: যোগেন্ তেৰণ ঘৰ নং : 308 বয়স : 43 লিঙ্গ : পুৰুষ</p> <p>ফটো উপলব্ধ</p>	<p>512 CQG8236122</p> <p>নাম : বাকেন্দ্র থাপা পিতাৰ নাম: প্ৰেম বাহাদুৰ থাপা ঘৰ নং : 305 বয়স : 41 লিঙ্গ : পুৰুষ</p> <p>ফটো উপলব্ধ</p>	<p>513 CQG8236451</p> <p>নাম : কাৰেং তেৰনপী স্বামীৰ নাম: দেনেৰাম বংহাং ঘৰ নং : 306 বয়স : 67 লিঙ্গ : মহিলা</p> <p>ফটো উপলব্ধ</p>
<p>514 CQG8236406</p> <p>নাম : চৰিমনি চৰেন স্বামীৰ নাম: চাহেপ মুৰ্মু ঘৰ নং : 306 বয়স : 63 লিঙ্গ : মহিলা</p> <p>ফটো উপলব্ধ</p>	<p>515 CQG8236462</p> <p>নাম : বাজেন্ বংহাং পিতাৰ নাম: দেনাৰাম বংহাং ঘৰ নং : 306 বয়স : 47 লিঙ্গ : পুৰুষ</p> <p>ফটো উপলব্ধ</p>	<p>516 CQG8236484</p> <p>নাম : গজেন্ বংহাং পিতাৰ নাম: দেনাৰাম বংহাং ঘৰ নং : 306 বয়স : 41 লিঙ্গ : পুৰুষ</p> <p>ফটো উপলব্ধ</p>
<p>517 CQG0240218</p> <p>নাম : মহে মুৰ্মু পিতাৰ নাম: চাহেপ মুৰ্মু ঘৰ নং : 306 বয়স : 31 লিঙ্গ : পুৰুষ</p> <p>ফটো উপলব্ধ</p>	<p>E 518 CQG8236519</p> <p>নাম : দমনিক চৰেন পিতাৰ নাম: চুৰাই চৰেন ঘৰ নং : 309 বয়স : 78 লিঙ্গ : পুৰুষ</p> <p>ফটো উপলব্ধ</p>	<p>E 519 CQG8236531</p> <p>নাম : খাউদ চৰেন পিতাৰ নাম: দমনিক চৰেন ঘৰ নং : 309 বয়স : 46 লিঙ্গ : পুৰুষ</p> <p>ফটো উপলব্ধ</p>
<p>E 520 CQG8236542</p> <p>নাম : মাৰিয়াম চৰেন পিতাৰ নাম: দমনিক চৰেন ঘৰ নং : 309 বয়স : 37 লিঙ্গ : মহিলা</p> <p>ফটো উপলব্ধ</p>	<p>521 CQG1354455</p> <p>নাম : মহন চৰেন পিতাৰ নাম: দাউদ চৰেন ঘৰ নং : 309 বয়স : 29 লিঙ্গ : পুৰুষ</p> <p>ফটো উপলব্ধ</p>	<p>522 CQG1353101</p> <p>নাম : চুনিৰাম চৰেন পিতাৰ নাম: দাউদ চৰেন ঘৰ নং : 309 বয়স : 28 লিঙ্গ : পুৰুষ</p> <p>ফটো উপলব্ধ</p>
<p>523 CQG1389527</p> <p>নাম : সনিতা হেমব্ৰম স্বামীৰ নাম: চুনিৰাম চৰেন ঘৰ নং : 309 বয়স : 24 লিঙ্গ : মহিলা</p> <p>ফটো উপলব্ধ</p>	<p>524 DAS0025627</p> <p>নাম : বিৰ্ছা চৰেন পিতাৰ নাম: চুনিৰাম চৰেন ঘৰ নং : 307 বয়স : 22 লিঙ্গ : পুৰুষ</p> <p>ফটো উপলব্ধ</p>	<p>525 CQG0181982</p> <p>নাম : মিনকা একা স্বামীৰ নাম: শুক্ৰেশ্বৰ একা ঘৰ নং : 308 বয়স : 34 লিঙ্গ : মহিলা</p> <p>ফটো উপলব্ধ</p>
<p>526 CQG0181990</p> <p>নাম : শুক্ৰেশ্বৰ একা পিতাৰ নাম: লিৰু একা ঘৰ নং : 308 বয়স : 33 লিঙ্গ : পুৰুষ</p> <p>ফটো উপলব্ধ</p>	<p>527 CQG1353085</p> <p>নাম : বমন একা পিতাৰ নাম: লিৰু একা ঘৰ নং : 308 বয়স : 28 লিঙ্গ : পুৰুষ</p> <p>ফটো উপলব্ধ</p>	<p>528 CQG1968726</p> <p>নাম : জমুনা একা স্বামীৰ নাম: বমন একা ঘৰ নং : 308 বয়স : 22 লিঙ্গ : মহিলা</p> <p>ফটো উপলব্ধ</p>
<p>529 DAS0094029</p> <p>নাম : বাজু চৰেন পিতাৰ নাম: ধূমা চৰেন ঘৰ নং : 309 বয়স : 34 লিঙ্গ : পুৰুষ</p> <p>ফটো উপলব্ধ</p>	<p>530 DAS0091363</p> <p>নাম : চুমি মুৰ্মু স্বামীৰ নাম: বাজু চৰেন ঘৰ নং : 309 বয়স : 28 লিঙ্গ : মহিলা</p> <p>ফটো উপলব্ধ</p>	<p>531 CQG0241638</p> <p>নাম : প্ৰেম বেচেৰা পিতাৰ নাম: গোপাল বেচেৰা ঘৰ নং : 310 বয়স : 35 লিঙ্গ : পুৰুষ</p> <p>ফটো উপলব্ধ</p>
<p>532 CQG0263681</p> <p>নাম : পূবপা হেমব্ৰম পিতাৰ নাম: প্ৰেম বেচেৰা ঘৰ নং : 310 বয়স : 26 লিঙ্গ : মহিলা</p> <p>ফটো উপলব্ধ</p>	<p>533 CQG0182014</p> <p>নাম : চুট হেমব্ৰম পিতাৰ নাম: বদু হেমব্ৰম ঘৰ নং : 311 বয়স : 33 লিঙ্গ : পুৰুষ</p> <p>ফটো উপলব্ধ</p>	<p>534 CQG0182022</p> <p>নাম : লক্ষী হেমব্ৰম স্বামীৰ নাম: চুট হেমব্ৰম ঘৰ নং : 311 বয়স : 32 লিঙ্গ : মহিলা</p> <p>ফটো উপলব্ধ</p>
<p>535 CQG0181594</p> <p>নাম : চোছিল উৰাং পিতাৰ নাম: চুংছু উৰাং ঘৰ নং : 312 বয়স : 34 লিঙ্গ : পুৰুষ</p> <p>ফটো উপলব্ধ</p>	<p>536 CQG0263673</p> <p>নাম : চমাই হাঁসদা পিতাৰ নাম: লক্ষীৰাম হাচদা ঘৰ নং : 313 বয়স : 28 লিঙ্গ : পুৰুষ</p> <p>ফটো উপলব্ধ</p>	<p>537 CQG0470468</p> <p>নাম : বাধিকা পহাড়িয়া স্বামীৰ নাম: সোমাই হাঁসদা ঘৰ নং : 313 বয়স : 25 লিঙ্গ : মহিলা</p> <p>ফটো উপলব্ধ</p>
<p>538 CQG0263640</p> <p>নাম : বাঞ্জিত খান্দোৱাল পিতাৰ নাম: বাতিৰাম খান্দোৱাল ঘৰ নং : 315 বয়স : 29 লিঙ্গ : পুৰুষ</p> <p>ফটো উপলব্ধ</p>	<p>539 CQG0263632</p> <p>নাম : বিকাশ খান্দোৱাল পিতাৰ নাম: বাতিৰাম খান্দোৱাল ঘৰ নং : 315 বয়স : 26 লিঙ্গ : পুৰুষ</p> <p>ফটো উপলব্ধ</p>	<p>540 DAS0091413</p> <p>নাম : বিশা খাণ্ডোৱাল স্বামীৰ নাম: আকাশ খাণ্ডোৱাল ঘৰ নং : 315 বয়স : 25 লিঙ্গ : মহিলা</p> <p>ফটো উপলব্ধ</p>



541 নাম : আকাশ খাণ্ডোৱাল পিতাৰ নাম: ৰাতিৰাম খাণ্ডোৱাল ঘৰ নং : 315 বয়স : 24 লিঙ্গ : পুৰুষ	CQG1353895 ফটো উপলব্ধ	542 নাম : পাউলচ টুডু পিতাৰ নাম: ছপলি টুডু ঘৰ নং : 316 বয়স : 47 লিঙ্গ : পুৰুষ	CQG0263582 ফটো উপলব্ধ	543 নাম : নাবিন টুডু পিতাৰ নাম: পাউলচ টুডু ঘৰ নং : 316 বয়স : 26 লিঙ্গ : পুৰুষ	CQG0263590 ফটো উপলব্ধ
544 নাম : গোপিনাথ টুডু পিতাৰ নাম: পাউলচ টুডু ঘৰ নং : 316 বয়স : 25 লিঙ্গ : পুৰুষ	CQG0263624 ফটো উপলব্ধ	545 নাম : মনি মূৰ্ম স্বামীৰ নাম: গোপিনাথ টুডু ঘৰ নং : 316 বয়স : 19 লিঙ্গ : মহিলা	DAS0099952 ফটো উপলব্ধ	546 নাম : বিষ্ণু বাসুকি পিতাৰ নাম: বুৰা বাসুকি ঘৰ নং : 353 বয়স : 25 লিঙ্গ : পুৰুষ	CQG0470476 ফটো উপলব্ধ
547 নাম : পোদিয়া তিৰকি পিতাৰ নাম: তেঞা তিৰকি ঘৰ নং : 689 বয়স : 58 লিঙ্গ : মহিলা	CQG0399337 ফটো উপলব্ধ	548 নাম : মঙ্গলী পাহাৰিয়া স্বামীৰ নাম: মহেন্দ্ৰ পাহাৰিয়া ঘৰ নং : 690 বয়স : 75 লিঙ্গ : মহিলা	DAS0091470 ফটো উপলব্ধ	549 নাম : চান্দাই হাচদা পিতাৰ নাম: লাল হাচদা ঘৰ নং : 690 বয়স : 54 লিঙ্গ : পুৰুষ	CQG0516757 ফটো উপলব্ধ
550 নাম : আলবিনা চৰেণ স্বামীৰ নাম: চান্দাই হাচদা ঘৰ নং : 690 বয়স : 49 লিঙ্গ : মহিলা	CQG0516716 ফটো উপলব্ধ	551 নাম : মহেন্দ্ৰ পাহাৰিয়া পিতাৰ নাম: কাৰ্তিক পাহাৰিয়া ঘৰ নং : 690 বয়স : 49 লিঙ্গ : পুৰুষ	CQG0512012 ফটো উপলব্ধ	552 নাম : মঙ্গল হাচদা পিতাৰ নাম: চান্দাই হাচদা ঘৰ নং : 690 বয়স : 26 লিঙ্গ : পুৰুষ	CQG1152073 ফটো উপলব্ধ
553 নাম : অৰন পাহাৰীয়া পিতাৰ নাম: মহেন্দ্ৰ পাহাৰীয়া ঘৰ নং : 690 বয়স : 25 লিঙ্গ : পুৰুষ	DAS0027078 ফটো উপলব্ধ	554 নাম : ৰবিন মূৰ্ম পিতাৰ নাম: উলু মূৰ্ম ঘৰ নং : 691 বয়স : 60 লিঙ্গ : পুৰুষ	CQG0511998 ফটো উপলব্ধ	555 নাম : ৰাক্ষন হাচদা স্বামীৰ নাম: ৰবিন মূৰ্ম ঘৰ নং : 691 বয়স : 48 লিঙ্গ : মহিলা	DAS0099218 ফটো উপলব্ধ
556 নাম : বিশ্বাহাৰি হেমৰম পিতাৰ নাম: কাৰলুচ হেমৰম ঘৰ নং : 692 বয়স : 29 লিঙ্গ : পুৰুষ	CQG0526574 ফটো উপলব্ধ	557 নাম : ছিলনা কিস্কো স্বামীৰ নাম: বিশ্বাহাৰি হেমৰম ঘৰ নং : 692 বয়স : 27 লিঙ্গ : মহিলা	CQG0526582 ফটো উপলব্ধ	558 নাম : ললিতা হেমৰম স্বামীৰ নাম: মঙ্গল হাচদা ঘৰ নং : 693 বয়স : 32 লিঙ্গ : মহিলা	CQG1151992 ফটো উপলব্ধ
559 নাম : মঙ্গল হাচদা পিতাৰ নাম: বিনোদ হাচদা ঘৰ নং : 693 বয়স : 30 লিঙ্গ : পুৰুষ	CQG1151935 ফটো উপলব্ধ	560 নাম : দিগা মুণ্ডা পিতাৰ নাম: বুধু মুণ্ডা ঘৰ নং : 698 বয়স : 27 লিঙ্গ : পুৰুষ	CQG1152008 ফটো উপলব্ধ	S 561 নাম : বুলু চামা স্বামীৰ নাম: দিগা মুণ্ডা ঘৰ নং : 698 বয়স : 23 লিঙ্গ : মহিলা	CQG1152032 ফটো উপলব্ধ
562 নাম : সৰোজিনী মাৰ্ভি স্বামীৰ নাম: বড়কা টুডু ঘৰ নং : 695 বয়স : 43 লিঙ্গ : মহিলা	CQG1151885 ফটো উপলব্ধ	563 নাম : বিনেশ্বৰ তিৰ্কী পিতাৰ নাম: কুৰু তিৰ্কী ঘৰ নং : 696 বয়স : 36 লিঙ্গ : পুৰুষ	CQG1151869 ফটো উপলব্ধ	564 নাম : আন্দিয়াচ মাৰ্ভি পিতাৰ নাম: নিকুলাচ মাৰ্ভি ঘৰ নং : 699 বয়স : 33 লিঙ্গ : পুৰুষ	CQG1151893 ফটো উপলব্ধ
565 নাম : চুনিৰাম হেমব্রম পিতাৰ নাম: মুনাচ হেমব্রম ঘৰ নং : 698 বয়স : 63 লিঙ্গ : পুৰুষ	CQG1354182 ফটো উপলব্ধ	566 নাম : চুনিহ হেমব্রম পিতাৰ নাম: চুনিৰাম হেমব্রম ঘৰ নং : 698 বয়স : 29 লিঙ্গ : পুৰুষ	DAS0091496 ফটো উপলব্ধ	567 নাম : বিষ্ণু হেমব্রম পিতাৰ নাম: চুনিৰাম হেমব্রম ঘৰ নং : 698 বয়স : 25 লিঙ্গ : পুৰুষ	CQG1354216 ফটো উপলব্ধ
568 নাম : চুনিতা হেমব্রম পিতাৰ নাম: চুনিৰাম হেমব্রম ঘৰ নং : 698 বয়স : 24 লিঙ্গ : মহিলা	CQG1353838 ফটো উপলব্ধ	569 নাম : মঙ্গলী মূৰ্ম স্বামীৰ নাম: মঙ্গল চৰেন ঘৰ নং : 900 বয়স : 57 লিঙ্গ : মহিলা	CQG1353051 ফটো উপলব্ধ	570 নাম : চহান চৰেন পিতাৰ নাম: মঙ্গল চৰেন ঘৰ নং : 900 বয়স : 26 লিঙ্গ : পুৰুষ	CQG1353069 ফটো উপলব্ধ



571	CQG1389865	ফটো উপলব্ধ	572	CQG1353184	ফটো উপলব্ধ	573	CQG1389980	ফটো উপলব্ধ
নাম : দীপেন ওৰাং পিতাৰ নাম: ফাগু ওৰাং ঘৰ নং : ৭০০ বয়স : 25 লিঙ্গ : পুৰুষ			নাম : গীতা খান্দোৱাল স্বামীৰ নাম: ৰবিন খান্দোৱাল ঘৰ নং : ৭০১ বয়স : 42 লিঙ্গ : মহিলা			নাম : চুৰেশ ওৰাং পিতাৰ নাম: এগনেশ ওৰাং ঘৰ নং : ৭০১ বয়স : 27 লিঙ্গ : পুৰুষ		
574	CQG1389790	ফটো উপলব্ধ	575	CQG1389832	ফটো উপলব্ধ	576	CQG1389907	ফটো উপলব্ধ
নাম : চুচেন তেলেঙ্গা পিতাৰ নাম: লক্ষন তেলেঙ্গা ঘৰ নং : ৭০২ বয়স : 24 লিঙ্গ : পুৰুষ			নাম : বিৰছি ওৰাং স্বামীৰ নাম: চহৰাই ওৰাং ঘৰ নং : ৭০৩ বয়স : 65 লিঙ্গ : মহিলা			নাম : চহৰাই উৰাং পিতাৰ নাম: ফাগু উৰাং ঘৰ নং : ৭০৩ বয়স : 60 লিঙ্গ : পুৰুষ		
577	CQG1389840	ফটো উপলব্ধ	578	CQG1389766	ফটো উপলব্ধ	579	CQG1389675	ফটো উপলব্ধ
নাম : বিজেন উৰাং পিতাৰ নাম: চহৰাই উৰাং ঘৰ নং : ৭০৩ বয়স : 27 লিঙ্গ : পুৰুষ			নাম : চয়নিকা মুণ্ডা পিতাৰ নাম: চহন মুণ্ডা ঘৰ নং : 704 বয়স : 40 লিঙ্গ : পুৰুষ			নাম : জয়ন্তী মুণ্ডা স্বামীৰ নাম: চয়নিকা মুণ্ডা ঘৰ নং : ৭০৪ বয়স : 36 লিঙ্গ : মহিলা		
580	DAS0013862	ফটো উপলব্ধ	581	DAS0020123	ফটো উপলব্ধ	582	DAS0094045	ফটো উপলব্ধ
নাম : মামনী উৰাং স্বামীৰ নাম: অজিত উৰাং ঘৰ নং : 708 বয়স : 23 লিঙ্গ : মহিলা			নাম : অজিত ওৰাং পিতাৰ নাম: দুৰ্গা ওৰাং ঘৰ নং : 709 বয়স : 31 লিঙ্গ : পুৰুষ			নাম : ৰামেশ্বৰ ওৰাং পিতাৰ নাম: বিছা ওৰাং ঘৰ নং : 711 বয়স : 34 লিঙ্গ : পুৰুষ		
583	DAS0094037	ফটো উপলব্ধ	584	DAS0021600	ফটো উপলব্ধ	585	DAS0014001	ফটো উপলব্ধ
নাম : টিনা ওৰাং স্বামীৰ নাম: ৰামেশ্বৰ ওৰাং ঘৰ নং : 711 বয়স : 31 লিঙ্গ : মহিলা			নাম : মাৰিয়াম হেমব্ৰম স্বামীৰ নাম: পল্টন মাৰ্ডি ঘৰ নং : 712 বয়স : 30 লিঙ্গ : মহিলা			নাম : ৰূপেন উৰাং পিতাৰ নাম: ননু উৰাং ঘৰ নং : 713 বয়স : 31 লিঙ্গ : পুৰুষ		
586	DAS0013920	ফটো উপলব্ধ	587	CQG1151851	ফটো উপলব্ধ	588	CQG8236962	ফটো উপলব্ধ
নাম : জ্ঞানী মুণ্ডা স্বামীৰ নাম: ৰূপেন উৰাং ঘৰ নং : 713 বয়স : 30 লিঙ্গ : মহিলা			নাম : কলতলী ওৰাং স্বামীৰ নাম: বিনেশ্বৰ তিকী ঘৰ নং : ৯৬৯ বয়স : 31 লিঙ্গ : মহিলা			নাম : ৰঘনাথ মূৰ্মু পিতাৰ নাম: কান্দিনা মূৰ্মু ঘৰ নং : বয়স : 38 লিঙ্গ : পুৰুষ		
589	CQG0216119	ফটো উপলব্ধ						
নাম : ফুলমনি বান্ধি স্বামীৰ নাম: ৰঘনাথ মূৰ্মু ঘৰ নং : বয়স : 34 লিঙ্গ : মহিলা								



590 1 DAS0138768 নাম : চিৰানন্দ তাৰৌ পিতাৰ নাম: মুহূৰী তাৰৌ ঘৰ নং : 302 বয়স : 18 লিঙ্গ : পুৰুষ ফটো উপলব্ধ	591 1 DAS0140228 নাম : মংগল কিস্কু পিতাৰ নাম: ৰবিন কিস্কু ঘৰ নং : 187 বয়স : 18 লিঙ্গ : পুৰুষ ফটো উপলব্ধ	592 1 DAS0140236 নাম : চুভয় বাক্কি অন্যান্য: জোনাকী মূৰ্মু ঘৰ নং : 251 বয়স : 31 লিঙ্গ : পুৰুষ ফটো উপলব্ধ
593 1 DAS0140723 নাম : ৰবিৰাম টুডু পিতাৰ নাম: ৰাতু টুডু ঘৰ নং : 161 বয়স : 18 লিঙ্গ : পুৰুষ ফটো উপলব্ধ	594 1 DAS0140913 নাম : পাউলিনা চৰেন পিতাৰ নাম: চান্দ্রাই হাচদা ঘৰ নং : 690 বয়স : 22 লিঙ্গ : মহিলা ফটো উপলব্ধ	595 1 DAS0140962 নাম : ৰাতু টুডু পিতাৰ নাম: চান্দ্রাই হাচদা ঘৰ নং : 690 বয়স : 21 লিঙ্গ : পুৰুষ ফটো উপলব্ধ
596 1 DAS0141028 নাম : ফুলমনি বেচেৰা পিতাৰ নাম: লখিৰাম বেষ্টা ঘৰ নং : 273 বয়স : 21 লিঙ্গ : মহিলা ফটো উপলব্ধ	597 1 DAS0152496 নাম : সুসিতা বেপী পিতাৰ নাম: ৰাহুল বে ঘৰ নং : 297 বয়স : 18 লিঙ্গ : মহিলা ফটো উপলব্ধ	598 1 HGC0317495 নাম : লক্ষণ মুণ্ডা পিতাৰ নাম: লত্ৰ মুণ্ডা ঘৰ নং : 256 বয়স : 29 লিঙ্গ : পুৰুষ ফটো উপলব্ধ
599 1 DWM5134565 নাম : শংকৰ চৰেন পিতাৰ নাম: বিটু চৰেন ঘৰ নং : 130 বয়স : 73 লিঙ্গ : পুৰুষ ফটো উপলব্ধ	600 1 DWM5134576 নাম : চুনিয়া চৰেন স্বামীৰ নাম: শঙ্কৰ চৰেন ঘৰ নং : 130 বয়স : 68 লিঙ্গ : মহিলা ফটো উপলব্ধ	601 1 LDT0006777 নাম : সৰস্বতী খদাল স্বামীৰ নাম: ৰামু খদাল ঘৰ নং : 134 বয়স : 41 লিঙ্গ : মহিলা ফটো উপলব্ধ
602 1 LDT0038349 নাম : কুমাৰী থাপা স্বামীৰ নাম: ৰকেন্দ্র থাপা ঘৰ নং : 305 বয়স : 34 লিঙ্গ : মহিলা ফটো উপলব্ধ	603 1 DAS0173104 নাম : চুমিত খাখা পিতাৰ নাম: দিলিপ খাখা ঘৰ নং : 298 বয়স : 18 লিঙ্গ : পুৰুষ ফটো উপলব্ধ	



604	1	DAS0192104
নাম : দাংগি মূৰ্ম স্বামীৰ নাম : ৰবিৰাম হাচদা ঘৰ নং : ২৫৩ বয়স : 20 লিঙ্গ : মহিলা		ফটো উপলব্ধ

ভোটাৰৰ সাৰাংশ							
A) ভোটাৰৰ সংখ্যা							
	তালিকাৰ প্ৰকাৰ	তালিকাৰ চিনাক্তকৰণ	ভোটাৰৰ সংখ্যা				
			পুৰুষ	মহিলা	৩য় লিঙ্গ	মুঠ	
I	মূল তালিকা	মূল তালিকা	বিশেষ সংশোধন, 2026 চনৰ পূৰ্বৰ 2025 চনৰ মূল তালিকাৰ লগত থকা সংযোজন সমূহ একত্ৰিতকৰণ কৰা তালিকা।	315	274	0	589
II	যোগ তালিকা	পৰিপূৰক 1	বিশেষ সংক্ষিপ্ত সংশোধন, 2026	8	6	0	14
		পৰিপূৰক 2	অনবিচ্ছিন্ন সংশোধন 2026	0	1	0	1
			মুঠ	8	7	0	15
III	বিয়োজন তালিকা	পৰিপূৰক 1	বিশেষ সংক্ষিপ্ত সংশোধন, 2026	19	18	0	37
		পৰিপূৰক 2	অনবিচ্ছিন্ন সংশোধন 2026	0	0	0	0
			মুঠ	19	18	0	37
IV	লিংগ ক্ষেত্ৰত পৰিবৰ্তনৰ বাবে পাৰ্থক্য			0	0	0	0
এই সংশোধনৰ পিছত ভোটাৰ তালিকাত ভোটাৰৰ মুঠ সংখ্যা (I+II-III+IV)				304	263	0	567

B) শুধৰনীৰ সংখ্যা		
তালিকাৰ প্ৰকাৰ	তালিকাৰ চিনাক্তকৰণ	শুধৰনীৰ সংখ্যা
পৰিপূৰক 1	বিশেষ সংক্ষিপ্ত সংশোধন, 2026	11
পৰিপূৰক 2	অনবিচ্ছিন্ন সংশোধন 2026	4
	মুঠ	15

নিৰ্বাচক পঞ্জীয়ন বিষয়াৰ স্বাক্ষৰ

E-মূত, S-স্থানান্তৰিত/ বাসস্থান পৰিবৰ্তন, R-প্ৰতিলিপি, M-নিখোজ, Q-অযোগ্য