



ভোটাৰ তালিকা 2026 S03 অসম

বিধানসভা সমষ্টিৰ নম্বৰ, নাম আৰু সংৰক্ষণৰ স্থিতি : 70 - বিশ্বনাথ (সাধাৰণ)		খণ্ড নং : 221																			
এই বিধানসভা সমষ্টিত কোন সংসদীয় সমষ্টিৰ অন্তৰ্গত তাৰ নম্বৰ, নাম আৰু সংৰক্ষণ স্থিতি : 11 - শোণিতপুৰ (সাধাৰণ)																					
1. সংশোধনৰ বিৱৰণ																					
সংশোধনৰ বছৰ	2026	তালিকাৰ চিনাক্তকৰণ																			
ভিত্তি তাৰিখ	01-04-2026	বিশেষ সংশোধন, 2026 চনৰ পূৰ্বৰ 2025 চনৰ মূল তালিকাৰ লগত থকা সংযোজন সমূহ একত্ৰিতকৰণ কৰা তালিকা।																			
সংশোধনৰ প্ৰকাৰ	বিশেষ সংশোধন 2026																				
প্ৰকাশনৰ তাৰিখ	23-03-2026																				
2. খণ্ড আৰু ভোটগ্ৰহন কেন্দ্ৰৰ বিৱৰণ																					
খণ্ডৰ অন্তৰ্গত এলেকা সমূহৰ নম্বৰ আৰু নাম																					
1-ননকে শামুকজুলি (অংশ)	<table border="1" style="width: 100%; border-collapse: collapse;"> <tr> <td>মূল চহৰ/গাওঁ</td> <td>: শামুকজুলি</td> </tr> <tr> <td>ৱাৰ্ড নং</td> <td>:</td> </tr> <tr> <td>ডাকঘৰ</td> <td>: পাইভে (উপ ডাকঘৰ)</td> </tr> <tr> <td>পুলিচ থানা</td> <td>: বিশ্বনাথ চাৰিআলি</td> </tr> <tr> <td>ব্লক</td> <td>: সাকোমথা</td> </tr> <tr> <td>ৰাজহ চক্ৰ</td> <td>: বিশ্বনাথ ৰাজহ চক্ৰ</td> </tr> <tr> <td>জিলা</td> <td>: বিশ্বনাথ</td> </tr> <tr> <td>পিনকোড</td> <td>: 784174</td> </tr> </table>					মূল চহৰ/গাওঁ	: শামুকজুলি	ৱাৰ্ড নং	:	ডাকঘৰ	: পাইভে (উপ ডাকঘৰ)	পুলিচ থানা	: বিশ্বনাথ চাৰিআলি	ব্লক	: সাকোমথা	ৰাজহ চক্ৰ	: বিশ্বনাথ ৰাজহ চক্ৰ	জিলা	: বিশ্বনাথ	পিনকোড	: 784174
মূল চহৰ/গাওঁ	: শামুকজুলি																				
ৱাৰ্ড নং	:																				
ডাকঘৰ	: পাইভে (উপ ডাকঘৰ)																				
পুলিচ থানা	: বিশ্বনাথ চাৰিআলি																				
ব্লক	: সাকোমথা																				
ৰাজহ চক্ৰ	: বিশ্বনাথ ৰাজহ চক্ৰ																				
জিলা	: বিশ্বনাথ																				
পিনকোড	: 784174																				
3. ভোটগ্ৰহন কেন্দ্ৰৰ বিৱৰণ																					
ভোটগ্ৰহন কেন্দ্ৰৰ নম্বৰ আৰু নাম :	ভোটগ্ৰহন কেন্দ্ৰৰ প্ৰকাৰ (পুৰুষ/মহিলা/সাধাৰণ)		সাধাৰণ																		
221 - শামুকজুলী প্ৰাথমিক বিদ্যালয় (নতুন ঘৰ) (দক্ষিণ অংশ)	খণ্ডৰ অন্তৰ্গত সহায়ক ভোটগ্ৰহন কেন্দ্ৰৰ সংখ্যা :		0																		
ভোটগ্ৰহন কেন্দ্ৰৰ ঠিকনা :	শামুকজুলী প্ৰাথমিক বিদ্যালয়, কোঠা নং ২, শামুকজুলি																				
4. ভোটাৰৰ সংখ্যা																					
আৰম্ভনি ক্ৰমিক নং	শেষ ক্ৰমিক নং	মুঠ ভোটাৰ																			
		পুৰুষ	মহিলা	৩য় লিঙ্গ	মুঠ																
1	1116	512	479	0	991																

নিৰ্বাচক পঞ্জীয়ন বিষয়াৰ স্বাক্ষৰ

Nazri Naksha

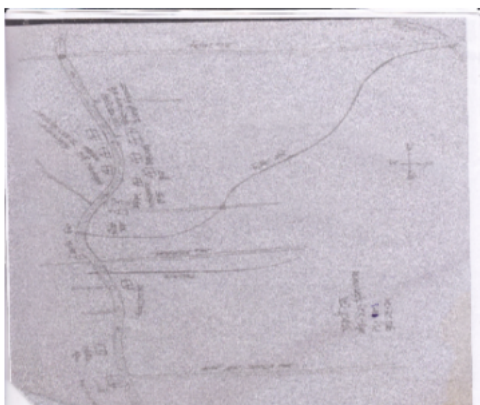

Google Map View

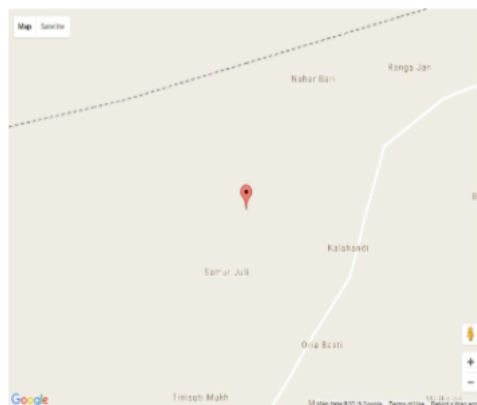

Polling Station Building Front View



ভোটগ্ৰহন কেন্দ্ৰৰ সন্মুখৰ দৃশ্য



Cad View

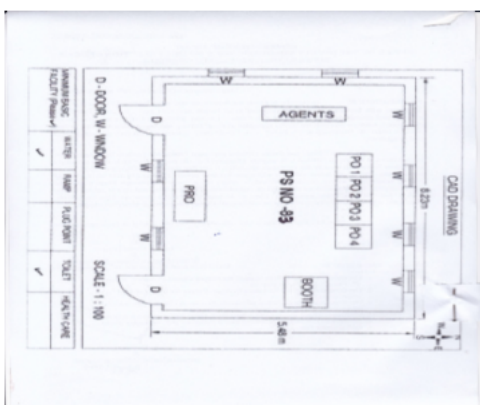

Key MAP View





# 1 নাম : দুমাচু নাৰ্জাৰী পিতাৰ নাম : চনিৰাম নাৰ্জাৰী ঘৰ নং : 3 বয়স : 71 লিঙ্গ : পুৰুষ	CQG0537423 ফটো উপলব্ধ	# 2 নাম : চুনালি কিষ্ক স্বামীৰ নাম : বিনৌদ মুৰ্মু ঘৰ নং : 181 বয়স : 23 লিঙ্গ : মহিলা	CQG1401835 ফটো উপলব্ধ	3 নাম : কাজিৰ ৰংপিপি স্বামীৰ নাম : কিৰি ইংতি ঘৰ নং : 1 বয়স : 53 লিঙ্গ : মহিলা	CQG0520445 ফটো উপলব্ধ
4 নাম : কিৰি ইংতি পিতাৰ নাম : লক্ষিৰাম ইংতি ঘৰ নং : 1 বয়স : 43 লিঙ্গ : পুৰুষ	CQG0497651 ফটো উপলব্ধ	5 নাম : মহেশ ইংতি পিতাৰ নাম : লক্ষিৰাম ইংতি ঘৰ নং : 1 ক বয়স : 28 লিঙ্গ : পুৰুষ	CQG0498121 ফটো উপলব্ধ	6 নাম : ৰিণা তেৰন পী পিতাৰ নাম : মহেশ ইংতি ঘৰ নং : 1 ক বয়স : 28 লিঙ্গ : মহিলা	CQG0498642 ফটো উপলব্ধ
E 7 নাম : ভাই ইংতি পিতাৰ নাম : লক্ষিৰাম ইংতি ঘৰ নং : 1 বয়স : 27 লিঙ্গ : পুৰুষ	CQG0498535 ফটো উপলব্ধ	8 নাম : খগেন ইংতি পিতাৰ নাম : লক্ষিৰাম ইংতি ঘৰ নং : 1 খ বয়স : 36 লিঙ্গ : পুৰুষ	CQG0520486 ফটো উপলব্ধ	S 9 নাম : ফাউদৰ ব্ৰহ্ম স্বামীৰ নাম : মেথা ব্ৰহ্ম ঘৰ নং : 1 বয়স : 58 লিঙ্গ : মহিলা	CQG0500090 ফটো উপলব্ধ
S 10 নাম : বিষ্ণু ব্ৰহ্ম পিতাৰ নাম : মেথা ব্ৰহ্ম ঘৰ নং : 1 বয়স : 26 লিঙ্গ : পুৰুষ	CQG0514323 ফটো উপলব্ধ	11 নাম : ৰতেশ্বৰ নাৰ্জাৰী পিতাৰ নাম : ৰঞ্জিত নাৰ্জাৰী ঘৰ নং : 1 বয়স : 23 লিঙ্গ : পুৰুষ	CQG1353408 ফটো উপলব্ধ	12 নাম : অঞ্জু ব্ৰহ্ম স্বামীৰ নাম : বিলিছৰ ব্ৰহ্ম ঘৰ নং : 1 বয়স : 38 লিঙ্গ : মহিলা	CQG0500512 ফটো উপলব্ধ
13 নাম : বিলিছৰ ব্ৰহ্ম পিতাৰ নাম : ৰমা ব্ৰহ্ম ঘৰ নং : 1 বয়স : 30 লিঙ্গ : পুৰুষ	CQG0500777 ফটো উপলব্ধ	14 নাম : নকুল ভূঞা পিতাৰ নাম : চতুৰা ভূঞা ঘৰ নং : 1 বয়স : 42 লিঙ্গ : পুৰুষ	CQG8034579 ফটো উপলব্ধ	15 নাম : ৰিনা ভূঞা স্বামীৰ নাম : নকুল ভূঞা ঘৰ নং : 1 বয়স : 37 লিঙ্গ : মহিলা	CQG8034580 ফটো উপলব্ধ
16 নাম : চুবাস গোৱালা পিতাৰ নাম : লক্ষন গোৱালা ঘৰ নং : 1 বয়স : 47 লিঙ্গ : পুৰুষ	CQG0502518 ফটো উপলব্ধ	17 নাম : বেদময়া দেৱী স্বামীৰ নাম : চুবাস গোৱালা ঘৰ নং : 1 বয়স : 43 লিঙ্গ : মহিলা	CQG0502500 ফটো উপলব্ধ	18 নাম : এটুবা ভূঞা পিতাৰ নাম : কলযা ভূঞা ঘৰ নং : 2 বয়স : 62 লিঙ্গ : পুৰুষ	CQG8034591 ফটো উপলব্ধ
E 19 নাম : মদন ভূঞা পিতাৰ নাম : এটুবা ভূঞা ঘৰ নং : 2 বয়স : 42 লিঙ্গ : পুৰুষ	CQG8034615 ফটো উপলব্ধ	20 নাম : মদন ভূঞা পিতাৰ নাম : এটুবা ভূঞা ঘৰ নং : 2 বয়স : 40 লিঙ্গ : পুৰুষ	CQG8034637 ফটো উপলব্ধ	21 নাম : চিতা মাৰ্ভি পিতাৰ নাম : জনাচ বিছৰা ঘৰ নং : 22 ক বয়স : 30 লিঙ্গ : মহিলা	DAS0023150 ফটো উপলব্ধ
22 নাম : দেবেশ্বৰ বংৰুং পিতাৰ নাম : বাৰিম বংৰুং ঘৰ নং : 2 বয়স : 39 লিঙ্গ : পুৰুষ	CQG8034693 ফটো উপলব্ধ	23 নাম : গীতা বোংগৰোক্ষী পিতাৰ নাম : বাৰিম বংৰুং ঘৰ নং : 2 বয়স : 39 লিঙ্গ : মহিলা	CQG8034706 ফটো উপলব্ধ	24 নাম : মিৰিলাং ৰংপী পিতাৰ নাম : ৰিচ ৰংপী ঘৰ নং : 28 বয়স : 25 লিঙ্গ : পুৰুষ	CQG0529107 ফটো উপলব্ধ
25 নাম : নগেন বংৰুং পিতাৰ নাম : চন্দ্ৰ বংৰুং ঘৰ নং : 2 বয়স : 39 লিঙ্গ : পুৰুষ	CQG8034728 ফটো উপলব্ধ	26 নাম : চাৰসিং বংৰুং পিতাৰ নাম : চন্দ্ৰ বংৰুং ঘৰ নং : 2 বয়স : 39 লিঙ্গ : পুৰুষ	CQG8034717 ফটো উপলব্ধ	27 নাম : বাদং তেৰনপী স্বামীৰ নাম : চাৰসিং বংৰুং ঘৰ নং : 2 বয়স : 37 লিঙ্গ : মহিলা	CQG8034739 ফটো উপলব্ধ
28 নাম : গোলাপী তেৰনপী স্বামীৰ নাম : নগেন বংৰুং ঘৰ নং : 2 বয়স : 37 লিঙ্গ : মহিলা	CQG1353952 ফটো উপলব্ধ	#2 29 নাম : দিপেন হাঞ্চ পিতাৰ নাম : এৰদাং হাঞ্চ ঘৰ নং : 2 বয়স : 44 লিঙ্গ : পুৰুষ	CQG8034740 ফটো উপলব্ধ	30 নাম : মিক্ৰি তেৰনপী স্বামীৰ নাম : চদাৰ হাঞ্চ ঘৰ নং : 2 বয়স : 37 লিঙ্গ : মহিলা	CQG8034751 ফটো উপলব্ধ



<p>31</p> <p>নাম : ববিৰীম বসুমতাৰী পিতাৰ নাম: প্ৰবীৰ বসুমতাৰী ঘৰ নং : ২৭ বয়স : ৫৬ লিঙ্গ : পুৰুষ</p> <p>ফটো উপলব্ধ</p>	CQG8034773	<p>32</p> <p>নাম : চকাৰাম ফাংচু পিতাৰ নাম: খেৰাম ফাংচু ঘৰ নং : ২৭ বয়স : 42 লিঙ্গ : পুৰুষ</p> <p>ফটো উপলব্ধ</p>	CQG8034762	<p>33</p> <p>নাম : অঞ্জলী ওৰাং স্বামীৰ নাম: বামা ওৰাং ঘৰ নং : 28 বয়স : 24 লিঙ্গ : মহিলা</p> <p>ফটো উপলব্ধ</p>	DAS0097188
<p>34</p> <p>নাম : ববিৰাম বসুমতাৰী পিতাৰ নাম: চুকুৰাম বসুমতাৰী ঘৰ নং : ২৯ বয়স : 45 লিঙ্গ : পুৰুষ</p> <p>ফটো উপলব্ধ</p>	CQG0518159	<p>35</p> <p>নাম : বাৰিম বে পিতাৰ নাম: কাদি বে ঘৰ নং : ২৯ বয়স : 43 লিঙ্গ : পুৰুষ</p> <p>ফটো উপলব্ধ</p>	CQG8034795	<p>36</p> <p>নাম : বৰ্ণালী টকবিপী স্বামীৰ নাম: বাজেন বে ঘৰ নং : ২৯ বয়স : 30 লিঙ্গ : মহিলা</p> <p>ফটো উপলব্ধ</p>	CQG1354034
<p>37</p> <p>নাম : পূৰ্ণিমা বেপী পিতাৰ নাম: বাৰিম বে ঘৰ নং : ২৯ বয়স : 27 লিঙ্গ : মহিলা</p> <p>ফটো উপলব্ধ</p>	CQG0331462	<p>38</p> <p>নাম : বাজেন বে পিতাৰ নাম: লক্ষন বে ঘৰ নং : ২৯ বয়স : 22 লিঙ্গ : পুৰুষ</p> <p>ফটো উপলব্ধ</p>	CQG1354026	<p>39</p> <p>নাম : মহৰি ইংতি পিতাৰ নাম: কিৰি ইংতি ঘৰ নং : ৩০ বয়স : 57 লিঙ্গ : পুৰুষ</p> <p>ফটো উপলব্ধ</p>	CQG8034808
<p>40</p> <p>নাম : কামাং বংৰুংপী স্বামীৰ নাম: মহৰি ইংতি ঘৰ নং : ৩০ বয়স : 47 লিঙ্গ : মহিলা</p> <p>ফটো উপলব্ধ</p>	CQG8034819	<p>41</p> <p>নাম : কমলা তেৰন পিতাৰ নাম: কানিয়া তেৰন ঘৰ নং : ৩১ বয়স : 47 লিঙ্গ : পুৰুষ</p> <p>ফটো উপলব্ধ</p>	CQG8034820	<p>42</p> <p>নাম : মালতী বেপী স্বামীৰ নাম: কমলা তেৰন ঘৰ নং : ৩১ বয়স : 42 লিঙ্গ : মহিলা</p> <p>ফটো উপলব্ধ</p>	CQG8034831
<p>43</p> <p>নাম : মিৰমিলি ক্ৰুপী পিতাৰ নাম: অজিত তেৰন ঘৰ নং : 31 বয়স : 24 লিঙ্গ : মহিলা</p> <p>ফটো উপলব্ধ</p>	DAS0023218	<p>44</p> <p>নাম : অজিত তেৰন পিতাৰ নাম: কমলা তেৰন ঘৰ নং : 31 বয়স : 23 লিঙ্গ : পুৰুষ</p> <p>ফটো উপলব্ধ</p>	DAS0025379	<p>45</p> <p>নাম : বিমল বে পিতাৰ নাম: কিৰি বে ঘৰ নং : ৩২ বয়স : 42 লিঙ্গ : পুৰুষ</p> <p>ফটো উপলব্ধ</p>	CQG8034842
<p>46</p> <p>নাম : জোনাকী টকবিপী স্বামীৰ নাম: বিমলা বে ঘৰ নং : ৩২ বয়স : 38 লিঙ্গ : মহিলা</p> <p>ফটো উপলব্ধ</p>	CQG8041427	<p>47</p> <p>নাম : মজেন তেৰাং পিতাৰ নাম: খনুৰাম তেৰাং ঘৰ নং : ৩৩ বয়স : 41 লিঙ্গ : পুৰুষ</p> <p>ফটো উপলব্ধ</p>	CQG8034864	<p>48</p> <p>নাম : অষ্টমী তেৰংপী পিতাৰ নাম: খানুৰাম তেৰাং ঘৰ নং : ৩৩ বয়স : 35 লিঙ্গ : মহিলা</p> <p>ফটো উপলব্ধ</p>	CQG8034875
<p>49</p> <p>নাম : বাবু তেৰাং পিতাৰ নাম: খৰছিং তেৰাং ঘৰ নং : 33 বয়স : 33 লিঙ্গ : পুৰুষ</p> <p>ফটো উপলব্ধ</p>	CQG0378976	<p>50</p> <p>নাম : গিতা ফাংচুপী স্বামীৰ নাম: বাবু তেৰাং ঘৰ নং : 33 বয়স : 33 লিঙ্গ : মহিলা</p> <p>ফটো উপলব্ধ</p>	CQG0378984	<p># 51</p> <p>নাম : প্ৰমিলা বংফাৰপী স্বামীৰ নাম: মোজেন তেৰাং ঘৰ নং : 33 বয়স : 36 লিঙ্গ : মহিলা</p> <p>ফটো উপলব্ধ</p>	CQG0379024
<p>52</p> <p>নাম : ধনীৰাম বে পিতাৰ নাম: কিৰি বে ঘৰ নং : ৩৭ বয়স : 47 লিঙ্গ : পুৰুষ</p> <p>ফটো উপলব্ধ</p>	CQG8034922	<p>53</p> <p>নাম : নুমালি ট্ৰেবোম্পী স্বামীৰ নাম: ধনীৰাম বে ঘৰ নং : ৩৭ বয়স : 42 লিঙ্গ : মহিলা</p> <p>ফটো উপলব্ধ</p>	CQG8034933	<p>54</p> <p>নাম : বুধীনা বেপী পিতাৰ নাম: দানিৰাম বে ঘৰ নং : 37 বয়স : 20 লিঙ্গ : মহিলা</p> <p>ফটো উপলব্ধ</p>	DAS0094318
<p>55</p> <p>নাম : মিনাকী তিমুংপী স্বামীৰ নাম: সুনিল তেৰাং ঘৰ নং : 37 বয়স : 23 লিঙ্গ : মহিলা</p> <p>ফটো উপলব্ধ</p>	DAS0094383	<p>56</p> <p>নাম : কাকোং তেৰণ পী স্বামীৰ নাম: মণিৰাম ফাংচো ঘৰ নং : ৩৯ বয়স : 69 লিঙ্গ : মহিলা</p> <p>ফটো উপলব্ধ</p>	CQG0502930	<p>57</p> <p>নাম : মনিৰাম ফাংচু পিতাৰ নাম: কালিজনী ফাংচু ঘৰ নং : ৩৯ বয়স : 57 লিঙ্গ : পুৰুষ</p> <p>ফটো উপলব্ধ</p>	CQG8034966
<p>58</p> <p>নাম : জোনাকি তেৰাংপি স্বামীৰ নাম: অমৰ ফাংছ ঘৰ নং : ৩৯ বয়স : 29 লিঙ্গ : মহিলা</p> <p>ফটো উপলব্ধ</p>	CQG0255828	<p>59</p> <p>নাম : অমন ফাংছ পিতাৰ নাম: মনিৰাম ফাংছ ঘৰ নং : ৩৯ বয়স : 28 লিঙ্গ : পুৰুষ</p> <p>ফটো উপলব্ধ</p>	CQG0255885	<p>60</p> <p>নাম : বিৰেনু তিছ পিতাৰ নাম: আংকেং তিছ ঘৰ নং : ৪০ বয়স : 48 লিঙ্গ : পুৰুষ</p> <p>ফটো উপলব্ধ</p>	CQG8034988



61 নাম : শ্ৰেণী তেৰনপী স্বামীৰ নাম: বিৰেন তিছ ঘৰ নং : 80 বয়স : 43 লিঙ্গ : মহিলা	CQG8034999 ফটো উপলব্ধ	62 নাম : চঞ্জনা তিছপী পিতাৰ নাম: বিৰেন তিছ ঘৰ নং : 40 বয়স : 22 লিঙ্গ : মহিলা	DAS0097139 ফটো উপলব্ধ	63 নাম : চিকাৰী বংৰুং পিতাৰ নাম: হাৰ বংৰুং ঘৰ নং : 82 বয়স : 48 লিঙ্গ : পুৰুষ	CQG8035005 ফটো উপলব্ধ
64 নাম : কাএত তেৰন স্বামীৰ নাম: চিকাৰী বংৰুং ঘৰ নং : 82 বয়স : 41 লিঙ্গ : মহিলা	CQG0260026 ফটো উপলব্ধ	65 নাম : চভাৰাম তেৰণ পিতাৰ নাম: চাৰিক তেৰণ ঘৰ নং : 83 বয়স : 47 লিঙ্গ : পুৰুষ	CQG8035016 ফটো উপলব্ধ	66 নাম : বিলাতী তেৰাংপী স্বামীৰ নাম: চভাৰাম তেৰণ ঘৰ নং : 83 বয়স : 42 লিঙ্গ : মহিলা	CQG8035027 ফটো উপলব্ধ
67 নাম : চিকাৰী ফাংছ পিতাৰ নাম: খেন ফাংছ ঘৰ নং : 83 বয়স : 42 লিঙ্গ : পুৰুষ	CQG8035050 ফটো উপলব্ধ	68 নাম : হৰেন কিলিং পিতাৰ নাম: দেবেন কিলিং ঘৰ নং : 83 বয়স : 39 লিঙ্গ : পুৰুষ	CQG8035049 ফটো উপলব্ধ	69 নাম : মনোজ তেৰাং পিতাৰ নাম: খেলান তেৰাং ঘৰ নং : 83 বয়স : 35 লিঙ্গ : পুৰুষ	CQG8035038 ফটো উপলব্ধ
70 নাম : মানাই তেৰনপী স্বামীৰ নাম: মনোজ তেৰাং ঘৰ নং : 83 বয়স : 35 লিঙ্গ : মহিলা	CQG0181032 ফটো উপলব্ধ	71 নাম : বহিলা তেৰাংপী স্বামীৰ নাম: বমেশ ফাংছ ঘৰ নং : 83 বয়স : 31 লিঙ্গ : মহিলা	CQG0261198 ফটো উপলব্ধ	72 নাম : বমেশ ফাংছ পিতাৰ নাম: চিকাৰী ফাংছ ঘৰ নং : 83 বয়স : 30 লিঙ্গ : পুৰুষ	CQG0261289 ফটো উপলব্ধ
73 নাম : ছিন্ট টেৰোপী পিতাৰ নাম: শোভাৰাম তাৰন ঘৰ নং : 43 বয়স : 26 লিঙ্গ : মহিলা	CQG0379032 ফটো উপলব্ধ	74 নাম : প্ৰশান্ত তেৰন পিতাৰ নাম: শোভাৰাম তেৰন ঘৰ নং : 83 বয়স : 22 লিঙ্গ : পুৰুষ	CQG1353432 ফটো উপলব্ধ	75 নাম : সুনমিলি তেৰনপী পিতাৰ নাম: সভাৰাম তেৰন ঘৰ নং : 43 বয়স : 22 লিঙ্গ : মহিলা	DAS0097220 ফটো উপলব্ধ
#2 76 নাম : বমেশ ফাংছ পিতাৰ নাম: মাইকাং ফাংছ ঘৰ নং : 88 বয়স : 30 লিঙ্গ : পুৰুষ	CQG1353945 ফটো উপলব্ধ	77 নাম : ধনেশ্বৰ তেৰাং পিতাৰ নাম: থানুৰাম তেৰাং ঘৰ নং : 89 বয়স : 47 লিঙ্গ : পুৰুষ	CQG8035061 ফটো উপলব্ধ	78 নাম : চুছিল বে পিতাৰ নাম: ধনীৰাম বে ঘৰ নং : 84 বয়স : 41 লিঙ্গ : পুৰুষ	CQG8035072 ফটো উপলব্ধ
79 নাম : গগৈ খান্দুৱাল পিতাৰ নাম: কেনটা খান্দুৱাল ঘৰ নং : 49 বয়স : 36 লিঙ্গ : পুৰুষ	DAS0023143 ফটো উপলব্ধ	80 নাম : মণিকা খান্দোৱাল স্বামীৰ নাম: গগৈ খান্দোৱাল ঘৰ নং : 89 বয়স : 29 লিঙ্গ : মহিলা	CQG0517672 ফটো উপলব্ধ	E 81 নাম : চিকাৰী তেৰণ পিতাৰ নাম: বাটা তেৰণ ঘৰ নং : 50 বয়স : 57 লিঙ্গ : পুৰুষ	CQG8035094 ফটো উপলব্ধ
82 নাম : বেণুকা বংফাৰপী স্বামীৰ নাম: ৰাজীৱ তেৰন ঘৰ নং : 50 বয়স : 37 লিঙ্গ : মহিলা	CQG1154665 ফটো উপলব্ধ	S 83 নাম : কাদম তেৰনপী পিতাৰ নাম: চিকাৰী তেৰন ঘৰ নং : 50 বয়স : 28 লিঙ্গ : মহিলা	CQG0175893 ফটো উপলব্ধ	84 নাম : ৰাজীৱ তেৰন পিতাৰ নাম: চিকাৰী তেৰন ঘৰ নং : 50 বয়স : 26 লিঙ্গ : পুৰুষ	CQG1154657 ফটো উপলব্ধ
85 নাম : কাক্ৰুং তেৰনপী পিতাৰ নাম: চিকাৰী তেৰন ঘৰ নং : 50 বয়স : 23 লিঙ্গ : মহিলা	CQG1353424 ফটো উপলব্ধ	86 নাম : নিজৰা তেৰনপী পিতাৰ নাম: চিকাৰী তেৰন ঘৰ নং : 50 বয়স : 21 লিঙ্গ : মহিলা	DAS0097238 ফটো উপলব্ধ	87 নাম : চেন তেৰন পিতাৰ নাম: কানিয়া তেৰন ঘৰ নং : 52 বয়স : 54 লিঙ্গ : পুৰুষ	CQG8035129 ফটো উপলব্ধ
88 নাম : বিনা তেৰাংপী স্বামীৰ নাম: চেন তেৰন ঘৰ নং : 52 বয়স : 43 লিঙ্গ : মহিলা	CQG0514372 ফটো উপলব্ধ	89 নাম : মনিৰাম বংহাং পিতাৰ নাম: চিকাৰী বংহাং ঘৰ নং : 53 বয়স : 42 লিঙ্গ : পুৰুষ	CQG8035163 ফটো উপলব্ধ	90 নাম : কাৰেং টকুবিপী স্বামীৰ নাম: কাৰিৰাম বংহাং ঘৰ নং : 53 বয়স : 41 লিঙ্গ : মহিলা	CQG1353416 ফটো উপলব্ধ



91 নাম : কবিরাম ৰংহাং পিতাৰ নাম: চিকাৰী ৰংহাং ঘৰ নং : ৫৩ বয়স : 38 লিঙ্গ : পুৰুষ	CQG8035152 ফটো উপলব্ধ	92 নাম : বাজেন কিলিং পিতাৰ নাম: দেবেন কিলিং ঘৰ নং : ৫৪ বয়স : 53 লিঙ্গ : পুৰুষ	CQG8035174 ফটো উপলব্ধ	93 নাম : ৰুণ্ডা কিলিংপী পিতাৰ নাম: বাজেন কিলিং ঘৰ নং : ৫৪ বয়স : 23 লিঙ্গ : মহিলা	CQG1155969 ফটো উপলব্ধ
94 নাম : দিলিৰাম তেৰং পিতাৰ নাম: থানুৰাম তেৰং ঘৰ নং : ৫৬ বয়স : 42 লিঙ্গ : পুৰুষ	CQG8035209 ফটো উপলব্ধ	95 নাম : মংলি চুৰেন স্বামীৰ নাম: চুমন মুৰ্ভি ঘৰ নং : ৫৭ বয়স : 27 লিঙ্গ : মহিলা	CQG0517631 ফটো উপলব্ধ	96 নাম : মঞ্জলি মাৰ্ভি পিতাৰ নাম: ছামনা মাৰ্ভি ঘৰ নং : ৫৭ বয়স : 25 লিঙ্গ : মহিলা	CQG0517987 ফটো উপলব্ধ
97 নাম : ফুলচম তেৰং পিতাৰ নাম: লক্ষীৰাম তেৰং ঘৰ নং : ৫৮ বয়স : 37 লিঙ্গ : মহিলা	CQG8035232 ফটো উপলব্ধ	98 নাম : কাচে ৰংফাৰপী স্বামীৰ নাম: ফুলচন তেৰং ঘৰ নং : ৫৯ বয়স : 33 লিঙ্গ : মহিলা	CQG0179291 ফটো উপলব্ধ	99 নাম : বাজেন হাৰ্শে পিতাৰ নাম: মহেন্দ্ৰ হাৰ্শে ঘৰ নং : ৬০ বয়স : 36 লিঙ্গ : পুৰুষ	CQG0503177 ফটো উপলব্ধ
100 নাম : অমিনা বেপী স্বামীৰ নাম: বাজেন হাৰ্শে ঘৰ নং : ৬১ বয়স : 29 লিঙ্গ : মহিলা	CQG0503227 ফটো উপলব্ধ	101 নাম : বুধিলাল মুৰ্মু পিতাৰ নাম: গৌপাল মুৰ্মু ঘৰ নং : ৬০ বয়স : 52 লিঙ্গ : পুৰুষ	CQG8035265 ফটো উপলব্ধ	102 নাম : মংলী হাঁসুদা স্বামীৰ নাম: বুদিলাল মুৰ্মু ঘৰ নং : ৬০ বয়স : 45 লিঙ্গ : মহিলা	CQG8035276 ফটো উপলব্ধ
103 নাম : ৰূপচিং টেৰং পিতাৰ নাম: কামেশ্বৰ টেৰং ঘৰ নং : ৬০ বয়স : 35 লিঙ্গ : পুৰুষ	CQG8035287 ফটো উপলব্ধ	S 104 নাম : গীতা মুৰ্মু পিতাৰ নাম: বুদিলাল মুৰ্মু ঘৰ নং : ৬০ বয়স : 30 লিঙ্গ : মহিলা	CQG0123935 ফটো উপলব্ধ	105 নাম : গোপাল মুৰ্মু পিতাৰ নাম: বুদিলাল মুৰ্মু ঘৰ নং : ৬০ বয়স : 28 লিঙ্গ : পুৰুষ	CQG0124149 ফটো উপলব্ধ
106 নাম : মাইনি দৈমাৰী স্বামীৰ নাম: উৰলা দৈমাৰী ঘৰ নং : ৬১ বয়স : 55 লিঙ্গ : মহিলা	CQG1154699 ফটো উপলব্ধ	107 নাম : গীতা দৈমাৰী স্বামীৰ নাম: জামু দৈমাৰী ঘৰ নং : ৬১ বয়স : 35 লিঙ্গ : মহিলা	CQG1154673 ফটো উপলব্ধ	# 108 নাম : অমৰ সিং লেকথে পিতাৰ নাম: পংজি লেকথে ঘৰ নং : ৬২ বয়স : 37 লিঙ্গ : পুৰুষ	CQG8035298 ফটো উপলব্ধ
109 নাম : ৰুমালী ছেংনাৰপী স্বামীৰ নাম: অমৰসিং লেকথে ঘৰ নং : ৬২ বয়স : 36 লিঙ্গ : মহিলা	CQG8041314 ফটো উপলব্ধ	110 নাম : জমুনা মুৰ্মু স্বামীৰ নাম: বুদিনাথ মুৰ্মু ঘৰ নং : ৬৩ বয়স : 57 লিঙ্গ : মহিলা	CQG8035312 ফটো উপলব্ধ	111 নাম : বিষ্ণু মাৰ্ভি পিতাৰ নাম: বুদিনাথ মুৰ্মু ঘৰ নং : ৬৩ বয়স : 37 লিঙ্গ : পুৰুষ	CQG8035323 ফটো উপলব্ধ
112 নাম : ফ ৰমীলা মাৰ্ভি স্বামীৰ নাম: বিচু মুৰমু ঘৰ নং : ৬৩ বয়স : 35 লিঙ্গ : মহিলা	CQG8035334 ফটো উপলব্ধ	113 নাম : আক্ষু চেংনাৰপী স্বামীৰ নাম: কন হাৰ্শে ঘৰ নং : ৬৪ বয়স : 50 লিঙ্গ : মহিলা	CQG0520452 ফটো উপলব্ধ	114 নাম : ৰূপালী মিষ্ট স্বামীৰ নাম: চমিয়েল হেমৰম ঘৰ নং : ৬৪ বয়স : 30 লিঙ্গ : মহিলা	CQG8041347 ফটো উপলব্ধ
115 নাম : ববিতা বড়ো স্বামীৰ নাম: দিপেন বড়ো ঘৰ নং : ৬৫ বয়স : 35 লিঙ্গ : মহিলা	CQG1160399 ফটো উপলব্ধ	116 নাম : দিগেশ্বৰ বসুমতাৰী পিতাৰ নাম: হৰেন বসুমতাৰী ঘৰ নং : ৬৭ বয়স : 51 লিঙ্গ : পুৰুষ	CQG1160886 ফটো উপলব্ধ	117 নাম : জাৰোও বসুমতাৰী স্বামীৰ নাম: দিগেশ্বৰ বসুমতাৰী ঘৰ নং : ৬৭ বয়স : 38 লিঙ্গ : মহিলা	CQG1160340 ফটো উপলব্ধ
118 নাম : মহন্ত বসুমতাৰী পিতাৰ নাম: দাগেশ্বৰ বসুমতাৰী ঘৰ নং : ৬৮ বয়স : 23 লিঙ্গ : পুৰুষ	CQG1160753 ফটো উপলব্ধ	119 নাম : বিন বসুমতাৰী স্বামীৰ নাম: ৰঞ্জন বসুমতাৰী ঘৰ নং : ৬৯ বয়স : 37 লিঙ্গ : মহিলা	CQG1353994 ফটো উপলব্ধ	120 নাম : পীংকু বসুমতাৰী পিতাৰ নাম: ৰঞ্জন বসুমতাৰী ঘৰ নং : ৬৯ বয়স : 29 লিঙ্গ : পুৰুষ	CQG1353440 ফটো উপলব্ধ



বিধানসভা সমষ্টিৰ নম্বৰ আৰু নাম : 70-বিশ্বনাথ
অংশৰ নম্বৰ আৰু নাম : 1-ননকে শামুকজুলি (অংশ)

121 নাম : টিংকু বসুমতাৰী পিতাৰ নাম: বৰ্জেন বসুমতাৰী ঘৰ নং : ৬৯ বয়স : 28 লিঙ্গ : পুৰুষ	CQG1353960 ফটো উপলব্ধ	122 নাম : ৰিংকু বসুমতাৰী পিতাৰ নাম: বৰ্জেন বসুমতাৰী ঘৰ নং : ৬৯ বয়স : 24 লিঙ্গ : পুৰুষ	CQG1353481 ফটো উপলব্ধ	123 নাম : মনালিছা বসুমতাৰী স্বামীৰ নাম: টিংকু বসুমতাৰী ঘৰ নং : ৬৯ বয়স : 24 লিঙ্গ : মহিলা	CQG1353473 ফটো উপলব্ধ
124 নাম : গোলাপি বসুমতাৰী স্বামীৰ নাম: পিংকু বসুমতাৰী ঘৰ নং : ৬৯ বয়স : 23 লিঙ্গ : মহিলা	CQG1353457 ফটো উপলব্ধ	125 নাম : সনিৰাম মুৰ্মু পিতাৰ নাম: গোপাল মুৰ্মু ঘৰ নং : ৭০ বয়স : 61 লিঙ্গ : পুৰুষ	CQG8035403 ফটো উপলব্ধ	E 126 নাম : চিবানী তুদু স্বামীৰ নাম: চলিৰাম মুৰ্মু ঘৰ নং : ৭০ বয়স : 52 লিঙ্গ : মহিলা	CQG8035414 ফটো উপলব্ধ
127 নাম : সঞ্জয় মুৰ্মু পিতাৰ নাম: গোপাল মুৰ্মু ঘৰ নং : ৭০ বয়স : 43 লিঙ্গ : পুৰুষ	CQG8035469 ফটো উপলব্ধ	128 নাম : বাকেল্লা হেমৰম স্বামীৰ নাম: সঞ্জয় মুৰ্মু ঘৰ নং : ৭০ বয়স : 40 লিঙ্গ : মহিলা	CQG8035458 ফটো উপলব্ধ	129 নাম : জহান মুৰ্মু পিতাৰ নাম: চলিৰাম মুৰ্মু ঘৰ নং : ৭০ বয়স : 25 লিঙ্গ : পুৰুষ	CQG0331546 ফটো উপলব্ধ
130 নাম : ববিতা বৰ্মন স্বামীৰ নাম: হৰেন বৰ্মন ঘৰ নং : 70 বয়স : 23 লিঙ্গ : মহিলা	DAS0099333 ফটো উপলব্ধ	131 নাম : ললিতা ৰংপিপি স্বামীৰ নাম: সুনিল বে ঘৰ নং : ৭১ বয়স : 38 লিঙ্গ : মহিলা	CQG0529222 ফটো উপলব্ধ	132 নাম : সিং বে পিতাৰ নাম: ছাৰমেন বে ঘৰ নং : ৭১ বয়স : 36 লিঙ্গ : পুৰুষ	CQG0529206 ফটো উপলব্ধ
133 নাম : চবিৰ বে পিতাৰ নাম: সিং বে ঘৰ নং : ৭১ বয়স : 32 লিঙ্গ : পুৰুষ	CQG0528984 ফটো উপলব্ধ	134 নাম : কাজৰ তেৰনপী স্বামীৰ নাম: সিং বে ঘৰ নং : ৭১ বয়স : 32 লিঙ্গ : মহিলা	CQG0529214 ফটো উপলব্ধ	135 নাম : চবিৰ বে পিতাৰ নাম: সিং বে ঘৰ নং : ৭২ বয়স : 35 লিঙ্গ : পুৰুষ	CQG0529073 ফটো উপলব্ধ
136 নাম : গীতা তেৰনপী স্বামীৰ নাম: খগেন ফাংচু ঘৰ নং : ৭৩ বয়স : 49 লিঙ্গ : মহিলা	CQG8035527 ফটো উপলব্ধ	137 নাম : খগেন ফাংচু পিতাৰ নাম: ৰিছ ফাংচু ঘৰ নং : ৭৩ বয়স : 49 লিঙ্গ : পুৰুষ	CQG8035516 ফটো উপলব্ধ	138 নাম : দিগন্ত ফাংছ পিতাৰ নাম: খগেন ফাংছ ঘৰ নং : ৭৩ বয়স : 28 লিঙ্গ : পুৰুষ	CQG0179051 ফটো উপলব্ধ
139 নাম : চুৰেশ তেৰন পিতাৰ নাম: অন তেৰন ঘৰ নং : ৭৪ বয়স : 47 লিঙ্গ : পুৰুষ	CQG8035538 ফটো উপলব্ধ	140 নাম : মিনতি ফাংচুপী স্বামীৰ নাম: চুৰেশ তেৰন ঘৰ নং : ৭৪ বয়স : 42 লিঙ্গ : মহিলা	CQG8035549 ফটো উপলব্ধ	141 নাম : চঞ্জ তেৰন পিতাৰ নাম: সুৰেশ তেৰন ঘৰ নং : 74 বয়স : 20 লিঙ্গ : পুৰুষ	DAS0094326 ফটো উপলব্ধ
142 নাম : হিকি তেৰাংপী স্বামীৰ নাম: দালিম ৰংপী ঘৰ নং : ৭৫ বয়স : 39 লিঙ্গ : মহিলা	CQG8035561 ফটো উপলব্ধ	143 নাম : দালিম ৰংপী পিতাৰ নাম: চন্দ্ৰ ৰংপী ঘৰ নং : ৭৫ বয়স : 37 লিঙ্গ : পুৰুষ	CQG8035550 ফটো উপলব্ধ	E 144 নাম : ত্ৰিতানী মাৰুদী স্বামীৰ নাম: অৰ্পনা মুৰ্মু ঘৰ নং : ৭৫ বয়স : 52 লিঙ্গ : মহিলা	CQG8035594 ফটো উপলব্ধ
145 নাম : জনাছ মুৰ্মু পিতাৰ নাম: অৰ্পনা মুৰ্মু ঘৰ নং : ৭৫ বয়স : 42 লিঙ্গ : পুৰুষ	CQG8035607 ফটো উপলব্ধ	146 নাম : মাৰুকুচ মুৰ্মু মাতৃৰ নাম: অৰ্পনা মুৰ্মু ঘৰ নং : ৭৫ বয়স : 32 লিঙ্গ : পুৰুষ	CQG0141895 ফটো উপলব্ধ	147 নাম : মণিকা হেমব্রম স্বামীৰ নাম: জনাছ মুৰ্মু ঘৰ নং : ৭৫ বয়স : 32 লিঙ্গ : মহিলা	CQG0141929 ফটো উপলব্ধ
148 নাম : হিমন্ত তেৰন পিতাৰ নাম: সুৰেশ তেৰন ঘৰ নং : 78 বয়স : 21 লিঙ্গ : পুৰুষ	DAS0096867 ফটো উপলব্ধ	149 নাম : জুতিন তেৰণ পিতাৰ নাম: সিং তেৰণ ঘৰ নং : ৮২ বয়স : 38 লিঙ্গ : পুৰুষ	CQG8035630 ফটো উপলব্ধ	150 নাম : অম্বিকা ৰংথেৰাপী স্বামীৰ নাম: জুতিন তেৰন ঘৰ নং : ৮২ বয়স : 33 লিঙ্গ : মহিলা	CQG0145797 ফটো উপলব্ধ



151	CQG8035652	ফটো উপলব্ধ	152	DAS0097212	ফটো উপলব্ধ	153	CQG8035685	ফটো উপলব্ধ
নাম : প্ৰবিন তেৰন পিতাৰ নাম: বাপু তেৰন ঘৰ নং : ৮৪ বয়স : 35 লিঙ্গ : পুৰুষ			নাম : চঞ্জলী কিস্ক স্বামীৰ নাম: বাহুল টুডু ঘৰ নং : ৪৫ বয়স : 25 লিঙ্গ : মহিলা			নাম : চদাৰ তেৰন পিতাৰ নাম: চাৰ্থে তেৰন ঘৰ নং : ৮৬ বয়স : 67 লিঙ্গ : পুৰুষ		
154	CQG0181123	ফটো উপলব্ধ	155	CQG8035710	ফটো উপলব্ধ	156	CQG8035709	ফটো উপলব্ধ
নাম : কাছাং তেৰংপী স্বামীৰ নাম: চাদাৰ তেৰন ঘৰ নং : ৮৬ বয়স : 34 লিঙ্গ : মহিলা			নাম : জেনীমা তোৰৌপি স্বামীৰ নাম: বগাৰাম বংপি ঘৰ নং : ৮৭ বয়স : 39 লিঙ্গ : মহিলা			নাম : বগাৰাম বংপি পিতাৰ নাম: চিকাৰী বংপি ঘৰ নং : ৮৭ বয়স : 38 লিঙ্গ : পুৰুষ		
157	CQG8035721	ফটো উপলব্ধ	158	CQG0181560	ফটো উপলব্ধ	159	CQG0181081	ফটো উপলব্ধ
নাম : ধনীৰাম বংপি পিতাৰ নাম: চিকাৰী বংপি ঘৰ নং : ৮৭ বয়স : 37 লিঙ্গ : পুৰুষ			নাম : বীনা তেৰনপী মাতৃৰ নাম: বুচা বংপি ঘৰ নং : ৮৭ বয়স : 31 লিঙ্গ : মহিলা			নাম : বুচা বংপি পিতাৰ নাম: চিকাৰী বংপি ঘৰ নং : ৮৭ বয়স : 28 লিঙ্গ : পুৰুষ		
160	CQG0175943	ফটো উপলব্ধ	161	CQG8035743	ফটো উপলব্ধ	162	CQG0175901	ফটো উপলব্ধ
নাম : বিদ্যাসিং তেৰাং পিতাৰ নাম: দক্ষিণ তেৰাং ঘৰ নং : ৮৮ বয়স : 59 লিঙ্গ : পুৰুষ			নাম : জয়সিং তেৰন পিতাৰ নাম: দক্ষিণ তেৰাং ঘৰ নং : ৮৮ বয়স : 57 লিঙ্গ : পুৰুষ			নাম : কাতু টিমংপী স্বামীৰ নাম: জয়সিং তেৰাং ঘৰ নং : ৮৮ বয়স : 39 লিঙ্গ : মহিলা		
163	DAS0097196	ফটো উপলব্ধ	164	DAS0027110	ফটো উপলব্ধ	165	CQG8035801	ফটো উপলব্ধ
নাম : শেৰালী বংহাংপী স্বামীৰ নাম: বিদ্যাসিং তেৰাং ঘৰ নং : ৪৪ বয়স : 36 লিঙ্গ : মহিলা			নাম : সুনীল তেৰাং পিতাৰ নাম: জয়সিং তেৰাং ঘৰ নং : ৪৪ক বয়স : 23 লিঙ্গ : পুৰুষ			নাম : দাৰ বে পিতাৰ নাম: মহৰি বে ঘৰ নং : ৯০ বয়স : 38 লিঙ্গ : পুৰুষ		
166	CQG8035823	ফটো উপলব্ধ	167	CQG8035834	ফটো উপলব্ধ	168	DAS0099317	ফটো উপলব্ধ
নাম : দীনেশ খান্ডুৱাল পিতাৰ নাম: জুগেশ্বৰ খান্ডুৱাল ঘৰ নং : ৯১ বয়স : 45 লিঙ্গ : পুৰুষ			নাম : জানকী খান্ডুৱাল স্বামীৰ নাম: দীনেশ খান্ডুৱাল ঘৰ নং : ৯১ বয়স : 42 লিঙ্গ : মহিলা			নাম : লক্ষীৰাম মুৰ্মু পিতাৰ নাম: চম মুৰ্মু ঘৰ নং : ৯২ বয়স : 30 লিঙ্গ : পুৰুষ		
169	DAS0099309	ফটো উপলব্ধ	170	CQG8035878	ফটো উপলব্ধ	171	CQG8035890	ফটো উপলব্ধ
নাম : চুকৰমনি টুদু স্বামীৰ নাম: লক্ষীৰাম মুৰ্মু ঘৰ নং : ৯২ বয়স : 27 লিঙ্গ : মহিলা			নাম : লক্ষী বাহুকি স্বামীৰ নাম: দিমেন চুৰেন ঘৰ নং : ৯৩ বয়স : 77 লিঙ্গ : মহিলা			নাম : ভীমা চুৰেন পিতাৰ নাম: দিজন চুৰেন ঘৰ নং : ৯৩ বয়স : 47 লিঙ্গ : পুৰুষ		
172	CQG8035903	ফটো উপলব্ধ	173	CQG8041472	ফটো উপলব্ধ	174	CQG0179382	ফটো উপলব্ধ
নাম : লক্ষী হেমব্ৰম স্বামীৰ নাম: ভীমা চুৰেন ঘৰ নং : ৯৩ বয়স : 42 লিঙ্গ : মহিলা			নাম : চান্দ ছৰেন পিতাৰ নাম: দিমেন ছৰেন ঘৰ নং : ৯৩ বয়স : 32 লিঙ্গ : পুৰুষ			নাম : লক্ষী টুডু স্বামীৰ নাম: চান্দ চুৰেন ঘৰ নং : ৯৩ বয়স : 30 লিঙ্গ : মহিলা		
175	CQG0502567	ফটো উপলব্ধ	176	CQG1154749	ফটো উপলব্ধ	177	CQG0497545	ফটো উপলব্ধ
নাম : গোপি পুৰ্তি পিতাৰ নাম: বিৰছা পুৰ্তি ঘৰ নং : ৯৪ বয়স : 44 লিঙ্গ : পুৰুষ			নাম : বুপা পুৰ্তি পিতাৰ নাম: গোপি পুৰ্তি ঘৰ নং : ৯৪ বয়স : 38 লিঙ্গ : মহিলা			নাম : অৰ্জুন একা পিতাৰ নাম: চাতু একা ঘৰ নং : ৯৫ বয়স : 33 লিঙ্গ : পুৰুষ		
# 178	CQG0497776	ফটো উপলব্ধ	179	CQG8035947	ফটো উপলব্ধ	180	CQG8035958	ফটো উপলব্ধ
নাম : প্ৰতিমা লাক্ৰা পিতাৰ নাম: অৰ্জুন একা ঘৰ নং : ৯৫ বয়স : 31 লিঙ্গ : মহিলা			নাম : পুনি লাক্ৰা স্বামীৰ নাম: জুলিয়া মিঞ্জ ঘৰ নং : ৯৬ বয়স : 57 লিঙ্গ : মহিলা			নাম : পুচপা মিঞ্জ পিতাৰ নাম: বিমল তিৰকী ঘৰ নং : ৯৬ বয়স : 36 লিঙ্গ : মহিলা		



181 নাম : মাৰ্কচ হেমবৰম পিতাৰ নাম: নাইচা হেমবৰম ঘৰ নং : ৯৭ বয়স : 39 লিঙ্গ : পুৰুষ	CQG8035969 ফটো উপলব্ধ	182 নাম : লুকাচ হেমবৰম পিতাৰ নাম: মইচা হেমবৰম ঘৰ নং : ৯৭ বয়স : 32 লিঙ্গ : পুৰুষ	CQG0179093 ফটো উপলব্ধ	183 নাম : মীনা মূৰ্ম স্বামীৰ নাম: মীৰকুচ হেমবৰন ঘৰ নং : ৯৭ বয়স : 31 লিঙ্গ : মহিলা	CQG0155739 ফটো উপলব্ধ
184 নাম : চম মাৰ্দি পিতাৰ নাম: বাবুৰাম মাৰ্দি ঘৰ নং : ৯৮ বয়স : 57 লিঙ্গ : পুৰুষ	CQG8035970 ফটো উপলব্ধ	185 নাম : হপওনমায চুৰেন স্বামীৰ নাম: চম মাৰ্দি ঘৰ নং : ৯৮ বয়স : 52 লিঙ্গ : মহিলা	CQG8035981 ফটো উপলব্ধ	186 নাম : চুকুৰমনি মাৰ্দি পিতাৰ নাম: চম মাৰ্দি ঘৰ নং : ৯৮ বয়স : 36 লিঙ্গ : মহিলা	CQG8035992 ফটো উপলব্ধ
187 নাম : তুৰচী চুৰেন স্বামীৰ নাম: মনিৰাম ঘৰ নং : ৯৯ বয়স : 58 লিঙ্গ : মহিলা	CQG8036019 ফটো উপলব্ধ	188 নাম : মনিৰাম হাঁসদা পিতাৰ নাম: মংগল হাঁসদা ঘৰ নং : ৯৯ বয়স : 57 লিঙ্গ : পুৰুষ	CQG8036008 ফটো উপলব্ধ	189 নাম : গোপি চুৰেন পিতাৰ নাম: নিমাই চুৰেন ঘৰ নং : 100 বয়স : 30 লিঙ্গ : পুৰুষ	DAS0099291 ফটো উপলব্ধ
190 নাম : চুকুনি মাৰ্দি স্বামীৰ নাম: গুপিন চুৰেন ঘৰ নং : 100 বয়স : 27 লিঙ্গ : মহিলা	DAS0099325 ফটো উপলব্ধ	191 নাম : কল্পনা হেমবৰম স্বামীৰ নাম: চম মাৰ্দি ঘৰ নং : 100 বয়স : 23 লিঙ্গ : মহিলা	DAS0099671 ফটো উপলব্ধ	192 নাম : লংতুক ইংতি পিতাৰ নাম: ধনিৰাম ইংতি ঘৰ নং : ১০১ বয়স : 53 লিঙ্গ : পুৰুষ	CQG8036042 ফটো উপলব্ধ
193 নাম : বিতা ক্ৰোপি স্বামীৰ নাম: লংতুক ইংতি ঘৰ নং : ১০১ বয়স : 49 লিঙ্গ : মহিলা	CQG8036053 ফটো উপলব্ধ	194 নাম : চামপ্ৰী ইংতিপী পিতাৰ নাম: লংতুক ইংতি ঘৰ নং : ১০১ বয়স : 24 লিঙ্গ : মহিলা	CQG0529115 ফটো উপলব্ধ	E 195 নাম : হৰেন ইংতি পিতাৰ নাম: দাৰ ইংতি ঘৰ নং : ১০২ বয়স : 55 লিঙ্গ : পুৰুষ	CQG8036064 ফটো উপলব্ধ
# 196 নাম : মানাই ফাংচপী স্বামীৰ নাম: হৰেন ইংতি ঘৰ নং : ১০২ বয়স : 39 লিঙ্গ : মহিলা	CQG8036075 ফটো উপলব্ধ	197 নাম : আংজক ইংতি পিতাৰ নাম: ধনিৰাম ইংতি ঘৰ নং : ১০৩ বয়স : 52 লিঙ্গ : পুৰুষ	CQG8036086 ফটো উপলব্ধ	E 198 নাম : কাজৰ ফাংচপী স্বামীৰ নাম: আংজক ইংতি ঘৰ নং : ১০৩ বয়স : 47 লিঙ্গ : মহিলা	CQG8036097 ফটো উপলব্ধ
199 নাম : বামসিং ইংতি পিতাৰ নাম: ধনিৰাম ইংতি ঘৰ নং : ১০৪ বয়স : 52 লিঙ্গ : পুৰুষ	CQG8036100 ফটো উপলব্ধ	E 200 নাম : কাত্ৰত ৰংফাৰ স্বামীৰ নাম: বামসিং ইংতি ঘৰ নং : ১০৪ বয়স : 42 লিঙ্গ : মহিলা	CQG8036122 ফটো উপলব্ধ	201 নাম : বিৰেন ইংতি পিতাৰ নাম: লক্ষীৰাম ইংতি ঘৰ নং : ১০৫ বয়স : 52 লিঙ্গ : পুৰুষ	CQG8036155 ফটো উপলব্ধ
202 নাম : বিদ্যা সিং ইংতি পিতাৰ নাম: ধনিৰাম ইংতি ঘৰ নং : ১০৬ বয়স : 58 লিঙ্গ : পুৰুষ	CQG8036177 ফটো উপলব্ধ	203 নাম : অক্ষ ছেংনাৰপী স্বামীৰ নাম: বিদ্যা সিং ইংতি ঘৰ নং : ১০৬ বয়স : 48 লিঙ্গ : মহিলা	CQG8036188 ফটো উপলব্ধ	204 নাম : বিৰেণ ইংতি পিতাৰ নাম: বিদ্যা সিং ইংতি ঘৰ নং : ১০৬ বয়স : 38 লিঙ্গ : পুৰুষ	CQG8036199 ফটো উপলব্ধ
205 নাম : মালতি ৰংফাৰপী স্বামীৰ নাম: বিৰেন ইংতি ঘৰ নং : ১০৬ বয়স : 32 লিঙ্গ : মহিলা	CQG1923688 ফটো উপলব্ধ	206 নাম : ভৰাজুলী হাঞ্চে পিতাৰ নাম: ডোখিম হঞ্চে ঘৰ নং : ১০৭ বয়স : 52 লিঙ্গ : পুৰুষ	CQG8036213 ফটো উপলব্ধ	207 নাম : কাবন ইংতিপী স্বামীৰ নাম: বাপুৰাম ফাংছ ঘৰ নং : ১০৮ বয়স : 60 লিঙ্গ : মহিলা	CQG8036235 ফটো উপলব্ধ
208 নাম : ধনেশ্বৰ ফাংগেচা পিতাৰ নাম: বাপুৰাম ফাংচু ঘৰ নং : ১০৮ বয়স : 47 লিঙ্গ : পুৰুষ	CQG8036246 ফটো উপলব্ধ	209 নাম : চৰমেন ফাংচু পিতাৰ নাম: বাপুৰাম ফাংচু ঘৰ নং : ১০৮ বয়স : 42 লিঙ্গ : পুৰুষ	CQG8036257 ফটো উপলব্ধ	210 নাম : হৰেন ফাংচু পিতাৰ নাম: বাপুৰাম ফাংচু ঘৰ নং : ১০৮ বয়স : 37 লিঙ্গ : পুৰুষ	CQG8036268 ফটো উপলব্ধ



বিধানসভা সমষ্টিৰ নম্বৰ আৰু নাম : 70-বিশ্বনাথ
অংশৰ নম্বৰ আৰু নাম : 1-ননকে শামুকজুলি (অংশ)

211 নাম : মানচিং ফাংছ পিতাৰ নাম: বাপুৰাম ফাংছ ঘৰ নং : ১০৮ বয়স : 33 লিঙ্গ : পুৰুষ	CQG0178822 ফটো উপলব্ধ	212 নাম : সোনমিলি টিছপি স্বামীৰ নাম: ববিৰাম ফাংছ ঘৰ নং : ১০৮ বয়স : 31 লিঙ্গ : মহিলা	CQG0331447 ফটো উপলব্ধ	213 নাম : ববিৰাম ফাংছ পিতাৰ নাম: বাপুৰাম ফাংছ ঘৰ নং : ১০৮ বয়স : 30 লিঙ্গ : পুৰুষ	CQG0179333 ফটো উপলব্ধ
214 নাম : সুনিতা তেৰনপী স্বামীৰ নাম: চাৰমেন ফাংছ ঘৰ নং : ১০৮ বয়স : 30 লিঙ্গ : মহিলা	CQG0331553 ফটো উপলব্ধ	R 215 নাম : ৰীতা তেৰনপী স্বামীৰ নাম: চাৰমেন ফাংছ ঘৰ নং : ১০৮ বয়স : 28 লিঙ্গ : মহিলা	CQG0178863 ফটো উপলব্ধ	216 নাম : ৰিতা তেৰন পী স্বামীৰ নাম: ধনেশ্বৰ ফাংছ ঘৰ নং : ১০৮ বয়স : 28 লিঙ্গ : মহিলা	CQG1154707 ফটো উপলব্ধ
R 217 নাম : ববিতা বংগুপী স্বামীৰ নাম: মন্নাসিং ফাংছ ঘৰ নং : ১০৮ বয়স : 27 লিঙ্গ : মহিলা	CQG0178830 ফটো উপলব্ধ	218 নাম : চুতু মাধুবা পিতাৰ নাম: লেলেয়া মাধুবা ঘৰ নং : ১০৯ বয়স : 87 লিঙ্গ : পুৰুষ	CQG8036279 ফটো উপলব্ধ	219 নাম : ভাৰতী মাধুবা স্বামীৰ নাম: চুতু মাধুবা ঘৰ নং : ১০৯ বয়স : 62 লিঙ্গ : মহিলা	CQG8036280 ফটো উপলব্ধ
220 নাম : তুলিৰাম মাধুবা পিতাৰ নাম: চুতু মাধুবা ঘৰ নং : ১০৯ বয়স : 35 লিঙ্গ : পুৰুষ	CQG8041290 ফটো উপলব্ধ	221 নাম : বস্কো মুৰ্মু পিতাৰ নাম: ধনেশ্বৰ মুৰ্মু ঘৰ নং : ১১০ বয়স : 50 লিঙ্গ : পুৰুষ	CQG8036315 ফটো উপলব্ধ	222 নাম : মিনতী হাসদা স্বামীৰ নাম: বস্কো মুৰ্মু ঘৰ নং : ১১০ বয়স : 44 লিঙ্গ : মহিলা	CQG8036326 ফটো উপলব্ধ
223 নাম : মাইনু মুৰ্মা স্বামীৰ নাম: হেমে হেমবৰম ঘৰ নং : ১১১ বয়স : 67 লিঙ্গ : মহিলা	CQG8036359 ফটো উপলব্ধ	224 নাম : মংগল হেমবৰম পিতাৰ নাম: হেমে হেমবৰম ঘৰ নং : ১১১ বয়স : 42 লিঙ্গ : পুৰুষ	CQG8036348 ফটো উপলব্ধ	225 নাম : চাৰ্লেছ হেমবৰম মাতৃৰ নাম: মাইনু মুৰ্মু ঘৰ নং : ১১১ বয়স : 27 লিঙ্গ : পুৰুষ	CQG0179143 ফটো উপলব্ধ
226 নাম : টেৰেচা বাস্ক স্বামীৰ নাম: চাৰ্লেছ হেমবৰম ঘৰ নং : 111 বয়স : 24 লিঙ্গ : মহিলা	DAS0094375 ফটো উপলব্ধ	227 নাম : সুনীল মাৰ্ভি পিতাৰ নাম: ৰাম মাৰ্ভি ঘৰ নং : ১১২ বয়স : 42 লিঙ্গ : পুৰুষ	CQG8036371 ফটো উপলব্ধ	228 নাম : মলিকা টুড স্বামীৰ নাম: সুনীল মাৰ্ভি ঘৰ নং : ১১২ বয়স : 37 লিঙ্গ : মহিলা	CQG8036382 ফটো উপলব্ধ
E 229 নাম : অপনমহ মুৰ্মা স্বামীৰ নাম: বুবেন মাৰ্ভি ঘৰ নং : ১১৩ বয়স : ৪৭ লিঙ্গ : মহিলা	CQG8036393 ফটো উপলব্ধ	230 নাম : ফ্ৰানচিছ মাৰ্ভি পিতাৰ নাম: ৰবেন মাৰ্ভি ঘৰ নং : ১১৩ বয়স : 32 লিঙ্গ : পুৰুষ	CQG8036417 ফটো উপলব্ধ	231 নাম : পিৰচিলা হাচদা স্বামীৰ নাম: ফ্ৰানচিছ মাৰ্ভি ঘৰ নং : ১১৩ বয়স : 30 লিঙ্গ : মহিলা	CQG0178962 ফটো উপলব্ধ
232 নাম : দুলি মুৰ্মু স্বামীৰ নাম: তুইলে হেমবৰম ঘৰ নং : ১১৪ বয়স : 59 লিঙ্গ : মহিলা	CQG8036439 ফটো উপলব্ধ	233 নাম : তুইলে হেমবৰম পিতাৰ নাম: চপন হেমবৰম ঘৰ নং : ১১৪ বয়স : 57 লিঙ্গ : পুৰুষ	CQG8036428 ফটো উপলব্ধ	S 234 নাম : ফুলমনী হেমবৰম পিতাৰ নাম: তুইলে হেমবৰম ঘৰ নং : ১১৪ বয়স : 27 লিঙ্গ : মহিলা	CQG0331702 ফটো উপলব্ধ
235 নাম : ৰবিন হেমবৰম পিতাৰ নাম: টুইলা হেমবৰম ঘৰ নং : ১১৪ বয়স : 25 লিঙ্গ : পুৰুষ	CQG1154905 ফটো উপলব্ধ	236 নাম : চকু কিস্কু পিতাৰ নাম: মাতাল কিস্কু ঘৰ নং : ১১৫ বয়স : 59 লিঙ্গ : পুৰুষ	CQG8036484 ফটো উপলব্ধ	237 নাম : মনিৰাম কিস্কু পিতাৰ নাম: মাতাল কিস্কু ঘৰ নং : ১১৫ বয়স : 57 লিঙ্গ : পুৰুষ	CQG8036440 ফটো উপলব্ধ
238 নাম : ললিতা কিস্কু স্বামীৰ নাম: মনিৰাম কিস্কু ঘৰ নং : ১১৫ বয়স : 52 লিঙ্গ : মহিলা	CQG8036451 ফটো উপলব্ধ	239 নাম : গোমং কিস্কু পিতাৰ নাম: মণ্ডল কিস্কু ঘৰ নং : ১১৫ বয়স : 40 লিঙ্গ : পুৰুষ	CQG8036462 ফটো উপলব্ধ	240 নাম : গৌৰী হেমবৰম স্বামীৰ নাম: গোমং কিস্কু ঘৰ নং : ১১৫ বয়স : 37 লিঙ্গ : মহিলা	CQG8036473 ফটো উপলব্ধ



241 নাম : বিশ্বনাথ চুৰেন পিতাৰ নাম : ৰাম চুৰেন ঘৰ নং : ১১৬ বয়স : 67 লিঙ্গ : পুৰুষ	CQG8036495 ফটো উপলব্ধ	E 242 নাম : লক্ষী হেমৰম স্বামীৰ নাম : বিশ্বনাথ চুৰেন ঘৰ নং : ১১৬ বয়স : 57 লিঙ্গ : মহিলা	CQG8036508 ফটো উপলব্ধ	243 নাম : সুৰজমনি চুৰেন পিতাৰ নাম : বিশ্বনাথ চুৰেন ঘৰ নং : ১১৬ বয়স : 32 লিঙ্গ : মহিলা	CQG8036519 ফটো উপলব্ধ
244 নাম : সোলে টুডু পিতাৰ নাম : মনসিং তুডু ঘৰ নং : ১১৭ বয়স : 44 লিঙ্গ : পুৰুষ	CQG8036520 ফটো উপলব্ধ	245 নাম : ৰবিনা মাৰ্ভি স্বামীৰ নাম : চমলে টুডু ঘৰ নং : ১১৭ বয়স : 42 লিঙ্গ : মহিলা	CQG8036531 ফটো উপলব্ধ	E 246 নাম : চম মুৰ্মা পিতাৰ নাম : বৃদ্ধ মুৰ্মা ঘৰ নং : ১১৮ বয়স : 68 লিঙ্গ : পুৰুষ	CQG8036542 ফটো উপলব্ধ
247 নাম : মাৰ্ভি তুডু স্বামীৰ নাম : চম মুৰ্মা ঘৰ নং : ১১৮ বয়স : 67 লিঙ্গ : মহিলা	CQG8036553 ফটো উপলব্ধ	248 নাম : লঘি খান্দোবাল স্বামীৰ নাম : চক্ৰক্ষন খান্দোবাল ঘৰ নং : ১১৯ বয়স : 77 লিঙ্গ : মহিলা	CQG8036586 ফটো উপলব্ধ	249 নাম : চুৰেশ খান্দোবাল পিতাৰ নাম : চুৰেশ খান্দোবাল ঘৰ নং : ১১৯ বয়স : 47 লিঙ্গ : পুৰুষ	CQG8036597 ফটো উপলব্ধ
250 নাম : চুনা খান্দোবাল স্বামীৰ নাম : চুৰেশ খান্দোবাল ঘৰ নং : ১১৯ বয়স : 42 লিঙ্গ : মহিলা	CQG8036600 ফটো উপলব্ধ	251 নাম : হৰি খান্দোবাল মাতৃৰ নাম : লঘি খান্দোবাল ঘৰ নং : ১১৯ বয়স : 38 লিঙ্গ : পুৰুষ	CQG8041450 ফটো উপলব্ধ	252 নাম : চুক খান্দোবাল পিতাৰ নাম : চক্ৰক্ষন খান্দোবাল ঘৰ নং : ১১৯ বয়স : 38 লিঙ্গ : মহিলা	CQG8036622 ফটো উপলব্ধ
253 নাম : চুকেচ খান্দোবাল পিতাৰ নাম : চক্ৰক্ষন খান্দোবাল ঘৰ নং : ১১৯ বয়স : 35 লিঙ্গ : পুৰুষ	CQG8036633 ফটো উপলব্ধ	254 নাম : বিতামালা খান্দোবাল স্বামীৰ নাম : চুকেছ খান্দোবাল ঘৰ নং : ১১৯ বয়স : 32 লিঙ্গ : মহিলা	CQG0502708 ফটো উপলব্ধ	255 নাম : লক্ষীমনি খান্দোবাল স্বামীৰ নাম : হৰি খান্দোবাল ঘৰ নং : ১১৯ বয়স : 31 লিঙ্গ : মহিলা	CQG1154731 ফটো উপলব্ধ
256 নাম : আনন্দ খান্দোবাল মাতৃৰ নাম : লোঘী খান্দোবাল ঘৰ নং : ১১৯ বয়স : 30 লিঙ্গ : পুৰুষ	CQG8041461 ফটো উপলব্ধ	257 নাম : সঞ্জিতা খান্দোবাল স্বামীৰ নাম : আনন্দ খান্দোবাল ঘৰ নং : ১১৯ বয়স : 29 লিঙ্গ : মহিলা	CQG0502617 ফটো উপলব্ধ	258 নাম : ফুলমনি হাঁসদা স্বামীৰ নাম : চতুৰ হাঁসদা ঘৰ নং : ১২০ বয়স : 57 লিঙ্গ : মহিলা	CQG8036655 ফটো উপলব্ধ
259 নাম : বাবুল মুণ্ডা পিতাৰ নাম : পটনা মুণ্ডা ঘৰ নং : ১২২ বয়স : 42 লিঙ্গ : পুৰুষ	CQG8036666 ফটো উপলব্ধ	260 নাম : ৰূপা পূৰতি পিতাৰ নাম : গৌপী পূৰতি ঘৰ নং : ১২২ বয়স : 37 লিঙ্গ : মহিলা	CQG8036677 ফটো উপলব্ধ	E 261 নাম : বিমল হেমৰম পিতাৰ নাম : পৰমেশ্বৰ হেমৰম ঘৰ নং : ১২৩ বয়স : 47 লিঙ্গ : পুৰুষ	CQG8036688 ফটো উপলব্ধ
262 নাম : চুনাখী কিকু স্বামীৰ নাম : বিমল হেমৰম ঘৰ নং : ১২৩ বয়স : 42 লিঙ্গ : মহিলা	CQG8036699 ফটো উপলব্ধ	263 নাম : চমা পাহাৰীয়া পিতাৰ নাম : সোঘটন পাহাৰীয়া ঘৰ নং : ১২৫ বয়স : 56 লিঙ্গ : পুৰুষ	CQG8036702 ফটো উপলব্ধ	264 নাম : ৰাতিনি পাহাৰীয়া স্বামীৰ নাম : সমা পাহাৰীয়া ঘৰ নং : ১২৫ বয়স : 47 লিঙ্গ : মহিলা	CQG8036713 ফটো উপলব্ধ
265 নাম : লক্ষীৰাম পাহাৰীয়া পিতাৰ নাম : সমা পাহাৰীয়া ঘৰ নং : ১২৫ বয়স : 36 লিঙ্গ : পুৰুষ	CQG8041381 ফটো উপলব্ধ	S 266 নাম : বৃধিনী পাহাৰীয়া পিতাৰ নাম : চমা পাহাৰীয়া ঘৰ নং : ১২৫ বয়স : 34 লিঙ্গ : মহিলা	CQG8041416 ফটো উপলব্ধ	267 নাম : বিনা পাহাৰীয়া স্বামীৰ নাম : লক্ষীৰাম পাহাৰীয়া ঘৰ নং : ১২৫ বয়স : 29 লিঙ্গ : মহিলা	CQG1157999 ফটো উপলব্ধ
E 268 নাম : দিনেশ বেচেৰা পিতাৰ নাম : চয়তন বেচেৰা ঘৰ নং : ১২৬ বয়স : 67 লিঙ্গ : পুৰুষ	CQG8036724 ফটো উপলব্ধ	269 নাম : বৃদ্ধন বেচেৰা পিতাৰ নাম : দিনেশ বেচেৰা ঘৰ নং : ১২৬ বয়স : 37 লিঙ্গ : পুৰুষ	CQG8036735 ফটো উপলব্ধ	270 নাম : প্ৰতিমা টুডু স্বামীৰ নাম : অনিল বেচেৰা ঘৰ নং : ১২৬ বয়স : 30 লিঙ্গ : মহিলা	CQG0502765 ফটো উপলব্ধ



271	CQG8036746	ফটো উপলব্ধ	নাম : নৰেন চুৰেন পিতাৰ নাম: হিৰু চুৰেন ঘৰ নং : ১২৭ বয়স : 57 লিঙ্গ : পুৰুষ	272	CQG8036757	ফটো উপলব্ধ	নাম : চিতা তুড স্বামীৰ নাম: নৰেন চুৰেন ঘৰ নং : ১২৭ বয়স : 52 লিঙ্গ : মহিলা	273	CQG0514281	ফটো উপলব্ধ	নাম : অনিল টুড পিতাৰ নাম: ইপিনা টুড ঘৰ নং : ১২৭ ক বয়স : 36 লিঙ্গ : পুৰুষ
274	CQG0498790	ফটো উপলব্ধ	নাম : লিলিমণি চুৰেণ স্বামীৰ নাম: অনিল টুড ঘৰ নং : ১২৭ ক বয়স : 27 লিঙ্গ : মহিলা	E 275	CQG8036779	ফটো উপলব্ধ	নাম : বিমল হেমৰম পিতাৰ নাম: চনু হেমৰম ঘৰ নং : ১২৮ বয়স : 52 লিঙ্গ : পুৰুষ	276	CQG8036780	ফটো উপলব্ধ	নাম : গীতা মূৰ্ম স্বামীৰ নাম: বিমল হেমৰম ঘৰ নং : ১২৮ বয়স : 47 লিঙ্গ : মহিলা
277	CQG8036791	ফটো উপলব্ধ	নাম : চন্জীব হেমৰম পিতাৰ নাম: চনু হেমৰম ঘৰ নং : ১২৮ বয়স : 41 লিঙ্গ : পুৰুষ	278	CQG0017228	ফটো উপলব্ধ	নাম : কাৰান হেমৰম পিতাৰ নাম: বিমল হেমৰম ঘৰ নং : ১২৮ বয়স : 28 লিঙ্গ : পুৰুষ	279	DAS0096792	ফটো উপলব্ধ	নাম : বেবতি মূৰ্ম স্বামীৰ নাম: চন্জীত হেমৰম ঘৰ নং : ১২৮ বয়স : 28 লিঙ্গ : মহিলা
280	CQG8036837	ফটো উপলব্ধ	নাম : পাল্ল তুড স্বামীৰ নাম: মংগল তুড ঘৰ নং : ১৩০ বয়স : 82 লিঙ্গ : মহিলা	281	CQG8036848	ফটো উপলব্ধ	নাম : বিশু হেমৰম পিতাৰ নাম: মংগল হেমৰম ঘৰ নং : ১৩০ বয়স : 39 লিঙ্গ : পুৰুষ	282	CQG0018176	ফটো উপলব্ধ	নাম : সোনামনি মাৰ্ডি স্বামীৰ নাম: লখিৰাম মাৰ্ডি ঘৰ নং : ১৩০ বয়স : 35 লিঙ্গ : মহিলা
283	CQG0193128	ফটো উপলব্ধ	নাম : ফুলমনি মূৰ্ম স্বামীৰ নাম: বাৰ্জেশ কিস্কু ঘৰ নং : ১৩০ বয়স : 29 লিঙ্গ : মহিলা	E 284	CQG8036859	ফটো উপলব্ধ	নাম : চপল হেমৰম পিতাৰ নাম: মংগল তুড ঘৰ নং : ১৩০ বয়স : 62 লিঙ্গ : পুৰুষ	285	CQG8036860	ফটো উপলব্ধ	নাম : কৰ্মে মাৰ্ডি স্বামীৰ নাম: চোপুল হেমৰম ঘৰ নং : ১৩১ বয়স : 51 লিঙ্গ : মহিলা
286	CQG8036871	ফটো উপলব্ধ	নাম : চলা হেমৰম পিতাৰ নাম: চাপুল হেমৰম ঘৰ নং : ১৩১ বয়স : 47 লিঙ্গ : পুৰুষ	287	CQG8036882	ফটো উপলব্ধ	নাম : লক্ষি মাৰ্ডি স্বামীৰ নাম: চলা হেমৰম ঘৰ নং : ১৩১ বয়স : 42 লিঙ্গ : মহিলা	288	CQG8036893	ফটো উপলব্ধ	নাম : চুনিল হেমৰম পিতাৰ নাম: লক্ষিৰাম হেমৰম ঘৰ নং : ১৩২ বয়স : 52 লিঙ্গ : পুৰুষ
289	CQG8036906	ফটো উপলব্ধ	নাম : ফুলমনি মূৰ্ম স্বামীৰ নাম: চুনিল হেমৰম ঘৰ নং : ১৩২ বয়স : 47 লিঙ্গ : মহিলা	290	CQG8036928	ফটো উপলব্ধ	নাম : তালময় মাৰ্ডি স্বামীৰ নাম: ছোটকা হেমৰম ঘৰ নং : ১৩২ বয়স : 41 লিঙ্গ : মহিলা	291	CQG8036917	ফটো উপলব্ধ	নাম : ছোটকা হেমৰম পিতাৰ নাম: ডোমন হেমৰম ঘৰ নং : ১৩২ বয়স : 37 লিঙ্গ : পুৰুষ
292	DAS0127811	ফটো উপলব্ধ	নাম : শিব হেমৰম পিতাৰ নাম: চুনিল হেমৰম ঘৰ নং : 132 বয়স : 22 লিঙ্গ : পুৰুষ	E 293	CQG8036951	ফটো উপলব্ধ	নাম : চৰলা কিচকু স্বামীৰ নাম: কাৰাম কিচকু ঘৰ নং : ১৩৩ বয়স : 73 লিঙ্গ : মহিলা	294	CQG8036939	ফটো উপলব্ধ	নাম : মিস্ত্ৰী কিস্কু পিতাৰ নাম: জেঠা কিস্কু ঘৰ নং : ১৩৩ বয়স : 51 লিঙ্গ : পুৰুষ
295	CQG8036962	ফটো উপলব্ধ	নাম : থমাস কিস্কু পিতাৰ নাম: কৰাম কিস্কু ঘৰ নং : ১৩৩ বয়স : 49 লিঙ্গ : পুৰুষ	296	CQG0193979	ফটো উপলব্ধ	নাম : আব্রাহাম কিস্কু পিতাৰ নাম: মিস্ত্ৰী কিস্কু ঘৰ নং : ১৩৩ বয়স : 37 লিঙ্গ : পুৰুষ	297	CQG1401884	ফটো উপলব্ধ	নাম : বনিফাচ কিস্কু পিতাৰ নাম: থমাচ কিস্কু ঘৰ নং : ১৩৩ বয়স : 30 লিঙ্গ : পুৰুষ
298	DAS0094300	ফটো উপলব্ধ	নাম : বেৰনিকা হেমৰম স্বামীৰ নাম: আব্রাহাম কিস্কু ঘৰ নং : 133 বয়স : 24 লিঙ্গ : মহিলা	E 299	CQG8036973	ফটো উপলব্ধ	নাম : জহান মূৰ্ম পিতাৰ নাম: চম মূৰ্ম ঘৰ নং : ১৩৪ বয়স : 62 লিঙ্গ : পুৰুষ	300	CQG8036984	ফটো উপলব্ধ	নাম : আৰতী হেমৰম স্বামীৰ নাম: জহান মূৰ্ম ঘৰ নং : ১৩৪ বয়স : 53 লিঙ্গ : মহিলা



301 নাম : চনা মাৰ্দি স্বামীৰ নাম: মাৰ্থিন মুৰ্মু ঘৰ নং : 134ক বয়স : 24 লিঙ্গ : মহিলা	DAS009283 ফটো উপলব্ধ	302 নাম : পাউলছ মাৰ্ভী পিতাৰ নাম: বুবেন মাৰ্ভী ঘৰ নং : 105 বয়স : 40 লিঙ্গ : পুৰুষ	CQG8036995 ফটো উপলব্ধ	S 303 নাম : চাণ্ডীনা চৰেন স্বামীৰ নাম: পাউলছ মাৰ্দি ঘৰ নং : 105 বয়স : 39 লিঙ্গ : মহিলা	CQG8037001 ফটো উপলব্ধ
304 নাম : সাবিত্ৰী মধুৱা স্বামীৰ নাম: মিকীয়াল মুমু ঘৰ নং : 105 বয়স : 29 লিঙ্গ : মহিলা	CQG0020719 ফটো উপলব্ধ	305 নাম : বুতী মাৰ্ভী স্বামীৰ নাম: চম মুৰ্মু ঘৰ নং : 106 বয়স : 72 লিঙ্গ : মহিলা	CQG8037023 ফটো উপলব্ধ	S 306 নাম : কমলি মুৰ্মু পিতাৰ নাম: হোটে মুৰ্মু ঘৰ নং : 106 বয়স : 38 লিঙ্গ : মহিলা	CQG8037034 ফটো উপলব্ধ
307 নাম : মিকায়েল মুৰ্মু পিতাৰ নাম: চুচু মুৰ্মু ঘৰ নং : 106 বয়স : 35 লিঙ্গ : পুৰুষ	CQG8037045 ফটো উপলব্ধ	E 308 নাম : বুতী মুৰ্মু স্বামীৰ নাম: চতকাই মুৰ্মু ঘৰ নং : 109 বয়স : 60 লিঙ্গ : মহিলা	CQG0021196 ফটো উপলব্ধ	E 309 নাম : গবিন মুৰ্মু মাতৃৰ নাম: বীৰজী মাৰ্ভী ঘৰ নং : 109 বয়স : 49 লিঙ্গ : পুৰুষ	CQG8037078 ফটো উপলব্ধ
# 310 নাম : ৰমেশ মুৰ্মু পিতাৰ নাম: শংখাঈ মুৰ্মু ঘৰ নং : 109 বয়স : 49 লিঙ্গ : পুৰুষ	CQG0021287 ফটো উপলব্ধ	311 নাম : দিনেশ মুৰ্মু পিতাৰ নাম: চনখাই মুৰ্মু ঘৰ নং : 109 বয়স : 44 লিঙ্গ : পুৰুষ	CQG0181172 ফটো উপলব্ধ	312 নাম : ফুলমনি চৰেন স্বামীৰ নাম: দিনেশ মুৰ্মু ঘৰ নং : 109 বয়স : 44 লিঙ্গ : মহিলা	CQG8037089 ফটো উপলব্ধ
313 নাম : প্ৰদীপ মুৰ্মু পিতাৰ নাম: শংখাঈ মুৰ্মু ঘৰ নং : 109 বয়স : 36 লিঙ্গ : পুৰুষ	CQG8037090 ফটো উপলব্ধ	314 নাম : বাসন্তী মাৰ্ভী স্বামীৰ নাম: গবীন মুৰ্মু ঘৰ নং : 109 বয়স : 34 লিঙ্গ : মহিলা	CQG0195438 ফটো উপলব্ধ	315 নাম : কমল মুৰ্মু পিতাৰ নাম: শংখাঈ মুৰ্মু ঘৰ নং : 109 বয়স : 34 লিঙ্গ : পুৰুষ	CQG8037103 ফটো উপলব্ধ
316 নাম : মীনা বান্ধু স্বামীৰ নাম: প্ৰদীপ মুৰ্মু ঘৰ নং : 109 বয়স : 31 লিঙ্গ : মহিলা	CQG0195495 ফটো উপলব্ধ	317 নাম : পাছকল গুড়িয়া পিতাৰ নাম: মাতিয়াচ গুড়িয়া ঘৰ নং : 137 বয়স : 28 লিঙ্গ : পুৰুষ	DAS0100099 ফটো উপলব্ধ	318 নাম : লক্ষণ মুৰ্মু পিতাৰ নাম: মংগল মুৰ্মু ঘৰ নং : 108 বয়স : 47 লিঙ্গ : পুৰুষ	CQG8037114 ফটো উপলব্ধ
319 নাম : চুমি চৰেন স্বামীৰ নাম: লোখন মুৰ্মু ঘৰ নং : 108 বয়স : 42 লিঙ্গ : মহিলা	CQG8037125 ফটো উপলব্ধ	320 নাম : অনিতা মুৰ্মু পিতাৰ নাম: লক্ষণ মুৰ্মু ঘৰ নং : 108 বয়স : 28 লিঙ্গ : মহিলা	CQG0179424 ফটো উপলব্ধ	321 নাম : মতিলাল মুৰ্মু পিতাৰ নাম: লক্ষণ মুৰ্মু ঘৰ নং : 108 বয়স : 27 লিঙ্গ : পুৰুষ	CQG1161124 ফটো উপলব্ধ
322 নাম : মংগল মুৰ্মু পিতাৰ নাম: লক্ষণ মুৰ্মু ঘৰ নং : 108 বয়স : 25 লিঙ্গ : পুৰুষ	CQG1160902 ফটো উপলব্ধ	E 323 নাম : চন্দন মুৰ্মু পিতাৰ নাম: বিৰো মুৰ্মু ঘৰ নং : 180 বয়স : 57 লিঙ্গ : পুৰুষ	CQG8037158 ফটো উপলব্ধ	324 নাম : বালে হেমৰম স্বামীৰ নাম: চন্দন মুৰ্মু ঘৰ নং : 180 বয়স : 52 লিঙ্গ : মহিলা	CQG8037169 ফটো উপলব্ধ
325 নাম : ৰবিন মুৰ্মু পিতাৰ নাম: চন্দন মুৰ্মু ঘৰ নং : 180 বয়স : 33 লিঙ্গ : পুৰুষ	CQG0023416 ফটো উপলব্ধ	326 নাম : ৰামেশ্বৰ মুৰ্মু পিতাৰ নাম: চন্দন মুৰ্মু ঘৰ নং : 180 বয়স : 30 লিঙ্গ : পুৰুষ	CQG0181230 ফটো উপলব্ধ	327 নাম : ফুলমনি মুৰ্মু পিতাৰ নাম: চন্দন মুৰ্মু ঘৰ নং : 180 বয়স : 29 লিঙ্গ : মহিলা	CQG0023549 ফটো উপলব্ধ
328 নাম : সুৰবি হাচদা স্বামীৰ নাম: ৰবিন মুৰ্মু ঘৰ নং : 180 বয়স : 26 লিঙ্গ : মহিলা	CQG0502609 ফটো উপলব্ধ	329 নাম : চাহেব মুৰ্মু পিতাৰ নাম: বৰ্ধুৰাই মুৰ্মু ঘৰ নং : 181 বয়স : 64 লিঙ্গ : পুৰুষ	CQG8037205 ফটো উপলব্ধ	330 নাম : হোপনী হাচদা স্বামীৰ নাম: চাহেপ মুৰ্মু ঘৰ নং : 181 বয়স : 59 লিঙ্গ : মহিলা	CQG8037192 ফটো উপলব্ধ



331	CQG0196949	ফটো উপলব্ধ	332	CQG1401850	ফটো উপলব্ধ	333	CQG1401868	ফটো উপলব্ধ
নাম : লক্ষীৰাম হেমৰম পিতাৰ নাম: লাল হেমৰম ঘৰ নং : ১৪১ বয়স : 34 লিঙ্গ : পুৰুষ			নাম : বেবতী মুৰ্ম স্বামীৰ নাম: চঞ্জিত হেমব্রম ঘৰ নং : ১৪১ বয়স : 28 লিঙ্গ : মহিলা			নাম : বিনোদ মুৰ্ম পিতাৰ নাম: চঞ্জীৱ মুৰ্ম ঘৰ নং : ১৪১ বয়স : 27 লিঙ্গ : পুৰুষ		
E 334	CQG8037216	ফটো উপলব্ধ	335	CQG8037227	ফটো উপলব্ধ	336	CQG8037238	ফটো উপলব্ধ
নাম : লক্ষীৰাম মাৰ্ভী পিতাৰ নাম: পুননে মাৰ্ভী ঘৰ নং : ১৪৩ বয়স : ৭৭ লিঙ্গ : পুৰুষ			নাম : ফুলমণী তুডু স্বামীৰ নাম: লক্ষীৰাম মাৰ্ভী ঘৰ নং : ১৪৩ বয়স : 72 লিঙ্গ : মহিলা			নাম : বুৰিৰাম টুডু পিতাৰ নাম: লখিষা টুডু ঘৰ নং : ১৪৪ বয়স : 62 লিঙ্গ : পুৰুষ		
337	CQG8037249	ফটো উপলব্ধ	E 338	CQG8037250	ফটো উপলব্ধ	339	CQG8037261	ফটো উপলব্ধ
নাম : সীতা চুৰেণ স্বামীৰ নাম: বুৰিৰাম টুডু ঘৰ নং : ১৪৪ বয়স : 52 লিঙ্গ : মহিলা			নাম : ববেন মুৰ্ম পিতাৰ নাম: নমিবেল মুৰ্ম ঘৰ নং : ১৪৫ বয়স : ৭২ লিঙ্গ : পুৰুষ			নাম : ৰশ্মি মাৰ্ভী স্বামীৰ নাম: ববেন মুৰ্ম ঘৰ নং : ১৪৫ বয়স : 67 লিঙ্গ : মহিলা		
340	CQG8037272	ফটো উপলব্ধ	341	CQG1161173	ফটো উপলব্ধ	342	DAS0127563	ফটো উপলব্ধ
নাম : বুধৰাই মুৰ্ম পিতাৰ নাম: ববেন মুৰ্ম ঘৰ নং : ১৪৫ বয়স : 39 লিঙ্গ : পুৰুষ			নাম : পাৰ্বতী মুৰ্ম পিতাৰ নাম: ববেন মুৰ্ম ঘৰ নং : ১৪৫ বয়স : 25 লিঙ্গ : মহিলা			নাম : মতিলাল মুৰ্ম পিতাৰ নাম: ববেন মুৰ্ম ঘৰ নং : 145 বয়স : 25 লিঙ্গ : পুৰুষ		
343	CQG0500850	ফটো উপলব্ধ	344	CQG0497628	ফটো উপলব্ধ	345	CQG8037307	ফটো উপলব্ধ
নাম : ৰশ্মি মাৰ্ভী স্বামীৰ নাম: চানিল হাছদা ঘৰ নং : ১৪৫ ক বয়স : 30 লিঙ্গ : মহিলা			নাম : মণি টুডু স্বামীৰ নাম: থমাচ চুৰেণ ঘৰ নং : ১৪৮ বয়স : 29 লিঙ্গ : মহিলা			নাম : চামী টুডু স্বামীৰ নাম: বৃদিনাথ কিস্কু ঘৰ নং : ১৪৯ বয়স : 67 লিঙ্গ : মহিলা		
E 346	CQG8037318	ফটো উপলব্ধ	347	DAS0099580	ফটো উপলব্ধ	348	DAS0099572	ফটো উপলব্ধ
নাম : চনিৰাম কিছকু পিতাৰ নাম: বৃদিনাথ কিস্কু ঘৰ নং : ১৪৯ বয়স : ৩৭ লিঙ্গ : পুৰুষ			নাম : পূৰ্ণিমা মাৰ্ভী স্বামীৰ নাম: লক্ষন চৰেন ঘৰ নং : 150 বয়স : 31 লিঙ্গ : মহিলা			নাম : লক্ষন চৰেন পিতাৰ নাম: মোহন চৰেন ঘৰ নং : 150 বয়স : 29 লিঙ্গ : পুৰুষ		
349	CQG8037363	ফটো উপলব্ধ	350	CQG8037352	ফটো উপলব্ধ	351	CQG0200907	ফটো উপলব্ধ
নাম : লাল হেমৰম অন্যান্য: লজেন হেমৰাম ঘৰ নং : ১৫১ বয়স : 62 লিঙ্গ : পুৰুষ			নাম : জবা মুৰ্ম স্বামীৰ নাম: লজেন হেমৰম ঘৰ নং : ১৫১ বয়স : 59 লিঙ্গ : মহিলা			নাম : ৰাম হেমৰম পিতাৰ নাম: লাল হেমৰম ঘৰ নং : ১৫১১ বয়স : 32 লিঙ্গ : পুৰুষ		
S2 352	CQG0200998	ফটো উপলব্ধ	353	CQG0201046	ফটো উপলব্ধ	354	CQG8037385	ফটো উপলব্ধ
নাম : চুকৰমণি হেমৰম পিতাৰ নাম: লাল হেমৰম ঘৰ নং : ১৫১ বয়স : 31 লিঙ্গ : মহিলা			নাম : নিলমণি হেমৰম পিতাৰ নাম: লাল হেমৰম ঘৰ নং : ১৫১ বয়স : 30 লিঙ্গ : মহিলা			নাম : মনিল মাৰ্ভী পিতাৰ নাম: বদৈ হেমব্রম ঘৰ নং : ১৫২ বয়স : 34 লিঙ্গ : মহিলা		
355	CQG8037409	ফটো উপলব্ধ	356	CQG8037410	ফটো উপলব্ধ	357	CQG0201558	ফটো উপলব্ধ
নাম : জহান মাৰ্ভী পিতাৰ নাম: ৰাম মাৰ্ভী ঘৰ নং : ১৫৩ বয়স : 72 লিঙ্গ : পুৰুষ			নাম : মাইনা হেমৰম স্বামীৰ নাম: জহান মাৰ্ভী ঘৰ নং : ১৫৩ বয়স : 62 লিঙ্গ : মহিলা			নাম : মাকডালি হাঁসদা স্বামীৰ নাম: নৰেন মাৰ্ভী ঘৰ নং : ১৫৩ বয়স : 49 লিঙ্গ : মহিলা		
358	CQG0030429	ফটো উপলব্ধ	359	CQG8037396	ফটো উপলব্ধ	E 360	CQG8041325	ফটো উপলব্ধ
নাম : মংগলী মুৰ্ম পিতাৰ নাম: ৰমেশ মুৰ্ম ঘৰ নং : ১৫৩ বয়স : 46 লিঙ্গ : মহিলা			নাম : নৰেশ মাৰ্ভী পিতাৰ নাম: জহাল মাৰ্ভী ঘৰ নং : ১৫৩ বয়স : 45 লিঙ্গ : পুৰুষ			নাম : মনন মাৰ্ভী পিতাৰ নাম: জহান মাৰ্ভী ঘৰ নং : ১৫৩ বয়স : ৩৭ লিঙ্গ : পুৰুষ		



<p>S 361 CQG8041438</p> <p>নাম : মাৰুচ মাৰ্ভি পিতাৰ নাম : জহান মাৰ্ভি ঘৰ নং : ১৫৩ বয়স : ৪১ লিঙ্গ : পুৰুষ</p> <p>ফটো উপলব্ধ</p>	<p>362 CQG0030379</p> <p>নাম : বনিফাছ মাৰ্ভি পিতাৰ নাম : নৰেশ মাৰ্ভি ঘৰ নং : ১৫৩ বয়স : 32 লিঙ্গ : পুৰুষ</p> <p>ফটো উপলব্ধ</p>	<p>363 CQG0201749</p> <p>নাম : বোকো মাৰ্ভি পিতাৰ নাম : জহান মাৰ্ভি ঘৰ নং : ১৫৩ বয়স : 30 লিঙ্গ : পুৰুষ</p> <p>ফটো উপলব্ধ</p>
<p>364 CQG0030528</p> <p>নাম : মণিকা বাসুকি স্বামীৰ নাম : বাণীফাশ মাৰ্ভি ঘৰ নং : ১৫৩ বয়স : 29 লিঙ্গ : মহিলা</p> <p>ফটো উপলব্ধ</p>	<p>365 CQG0529156</p> <p>নাম : বেনেডিষ্ট মাৰ্ভি পিতাৰ নাম : নৰেশ মাৰ্ভি ঘৰ নং : ১৫৩ বয়স : 28 লিঙ্গ : পুৰুষ</p> <p>ফটো উপলব্ধ</p>	<p>366 DAS0099234</p> <p>নাম : চনম ভূমিজ স্বামীৰ নাম : বকো মাৰ্ভি ঘৰ নং : 153 বয়স : 27 লিঙ্গ : মহিলা</p> <p>ফটো উপলব্ধ</p>
<p>367 CQG0529057</p> <p>নাম : লিলিমা মাৰ্ভি পিতাৰ নাম : নৰেশ মাৰ্ভি ঘৰ নং : ১৫৩ বয়স : 26 লিঙ্গ : মহিলা</p> <p>ফটো উপলব্ধ</p>	<p>368 CQG1353978</p> <p>নাম : কাংগাই হেমৰম পিতাৰ নাম : লাল হেমৰম ঘৰ নং : ১৫৩ক বয়স : 30 লিঙ্গ : পুৰুষ</p> <p>ফটো উপলব্ধ</p>	<p># 369 CQG1353986</p> <p>নাম : সুৰ্মিলা চৰেন স্বামীৰ নাম : কাংগাই হেমৰম ঘৰ নং : ১৫৩ক বয়স : 20 লিঙ্গ : মহিলা</p> <p>ফটো উপলব্ধ</p>
<p>370 CQG8037421</p> <p>নাম : সুনীল মিঞ্জ পিতাৰ নাম : ভবেন মিঞ্জ ঘৰ নং : ১৫৪ বয়স : 71 লিঙ্গ : পুৰুষ</p> <p>ফটো উপলব্ধ</p>	<p>371 CQG0181420</p> <p>নাম : কলে মিঞ্জ পিতাৰ নাম : ভবেন মিঞ্জ ঘৰ নং : ১৫৪ বয়স : 44 লিঙ্গ : পুৰুষ</p> <p>ফটো উপলব্ধ</p>	<p>372 CQG8041483</p> <p>নাম : প্রহলাদ মিষ্ট পিতাৰ নাম : কলে মিষ্ট ঘৰ নং : ১৫৪ বয়স : 37 লিঙ্গ : পুৰুষ</p> <p>ফটো উপলব্ধ</p>
<p>373 DAS0099622</p> <p>নাম : চঞ্জীমা মিষ্ট স্বামীৰ নাম : প্রহ্লাদ মিষ্ট ঘৰ নং : 154 বয়স : 27 লিঙ্গ : মহিলা</p> <p>ফটো উপলব্ধ</p>	<p>S 374 CQG0331504</p> <p>নাম : বুমিলা মিঞ্জ পিতাৰ নাম : কলে মিঞ্জ ঘৰ নং : ১৫৪ বয়স : 26 লিঙ্গ : মহিলা</p> <p>ফটো উপলব্ধ</p>	<p>375 CQG8037454</p> <p>নাম : বইলা মুৰ্ম পিতাৰ নাম : দুখুৰাম মুৰ্ম ঘৰ নং : ১৫৫ বয়স : 57 লিঙ্গ : পুৰুষ</p> <p>ফটো উপলব্ধ</p>
<p>376 CQG8037465</p> <p>নাম : চানি মাৰ্ভি স্বামীৰ নাম : বইলা মুৰ্ম ঘৰ নং : ১৫৫ বয়স : 52 লিঙ্গ : মহিলা</p> <p>ফটো উপলব্ধ</p>	<p>377 CQG8037498</p> <p>নাম : আদ্রয়ান চুৰেন পিতাৰ নাম : বুলাই চুৰেন ঘৰ নং : ১৫৭ বয়স : 66 লিঙ্গ : পুৰুষ</p> <p>ফটো উপলব্ধ</p>	<p>378 CQG8037501</p> <p>নাম : লক্ষী মুৰ্ম স্বামীৰ নাম : আন্দ্রিস চুৰেন ঘৰ নং : ১৫৭ বয়স : 62 লিঙ্গ : মহিলা</p> <p>ফটো উপলব্ধ</p>
<p>379 CQG8037523</p> <p>নাম : বাজল চুৰেন পিতাৰ নাম : জিতু চুৰেন ঘৰ নং : ১৫৭ বয়স : 36 লিঙ্গ : পুৰুষ</p> <p>ফটো উপলব্ধ</p>	<p>380 CQG0032078</p> <p>নাম : থমাছ চুৰেন পিতাৰ নাম : জিতু চুৰেন ঘৰ নং : ১৫৭ বয়স : 30 লিঙ্গ : পুৰুষ</p> <p>ফটো উপলব্ধ</p>	<p>381 CQG0331645</p> <p>নাম : মাটিয়াছ সোৰেন পিতাৰ নাম : আন্দ্রিয়াচ সোৰেন ঘৰ নং : ১৫৭ বয়স : 26 লিঙ্গ : পুৰুষ</p> <p>ফটো উপলব্ধ</p>
<p>382 CQG0181354</p> <p>নাম : হেলেনা মিঞ্জ স্বামীৰ নাম : কোলে মিঞ্জ ঘৰ নং : ১৫৮ বয়স : 44 লিঙ্গ : মহিলা</p> <p>ফটো উপলব্ধ</p>	<p>E 383 CQG8037545</p> <p>নাম : জয়ন্ত হেমৰম পিতাৰ নাম : চৰন হেমৰম ঘৰ নং : ১৫৯ বয়স : 52 লিঙ্গ : পুৰুষ</p> <p>ফটো উপলব্ধ</p>	<p>384 CQG8037556</p> <p>নাম : মুনি মুৰ্ম স্বামীৰ নাম : জয়ন্ত হেমৰম ঘৰ নং : ১৫৯ বয়স : 47 লিঙ্গ : মহিলা</p> <p>ফটো উপলব্ধ</p>
<p>385 CQG8037567</p> <p>নাম : বাবুৰাম মাৰ্ভি পিতাৰ নাম : বেচকৌ মাৰ্ভি ঘৰ নং : ১৬০ বয়স : 61 লিঙ্গ : পুৰুষ</p> <p>ফটো উপলব্ধ</p>	<p>386 CQG8037578</p> <p>নাম : দুশহন মাৰ্ভি স্বামীৰ নাম : বাবুৰাম মাৰ্ভি ঘৰ নং : ১৬০ বয়স : 52 লিঙ্গ : মহিলা</p> <p>ফটো উপলব্ধ</p>	<p>387 CQG8037590</p> <p>নাম : বানি হেমৰম স্বামীৰ নাম : চম মাৰ্ভি ঘৰ নং : ১৬১ বয়স : 57 লিঙ্গ : মহিলা</p> <p>ফটো উপলব্ধ</p>
<p>388 CQG8037589</p> <p>নাম : চম মাৰ্ভি পিতাৰ নাম : কাদম মাৰ্ভি ঘৰ নং : ১৬১ বয়স : 57 লিঙ্গ : পুৰুষ</p> <p>ফটো উপলব্ধ</p>	<p>E 389 CQG8037603</p> <p>নাম : বাঘৰাই সুৰেন পিতাৰ নাম : বৃধীৰাই সুৰেন ঘৰ নং : ১৬২ বয়স : 77 লিঙ্গ : পুৰুষ</p> <p>ফটো উপলব্ধ</p>	<p>E 390 CQG8037614</p> <p>নাম : হোপোনী মুৰ্ম স্বামীৰ নাম : বাঘৰাই চুৰেন ঘৰ নং : ১৬২ বয়স : 67 লিঙ্গ : মহিলা</p> <p>ফটো উপলব্ধ</p>



391	CQG8037625	ফটো উপলব্ধ	392	CQG8037647	ফটো উপলব্ধ	S 393	CQG0034918	ফটো উপলব্ধ
নাম : থাকুৰ হেমৰম পিতাৰ নাম: কাৰান হেমৰম ঘৰ নং : ১৬৩ বয়স : 72 লিঙ্গ : পুৰুষ			নাম : চুনিল হেমৰম পিতাৰ নাম: থাকুৰ হেমৰম ঘৰ নং : ১৬৩ বয়স : 37 লিঙ্গ : পুৰুষ			নাম : শান্তিনা চৰেন স্বামীৰ নাম: চুনিল হেমৰম ঘৰ নং : ১৬৩ বয়স : ৪৩ লিঙ্গ : মহিলা		
#2 394	CQG8037669	ফটো উপলব্ধ	395	CQG8037670	ফটো উপলব্ধ	396	DAS0099200	ফটো উপলব্ধ
নাম : ছোলেমান হাসদা পিতাৰ নাম: মঙ্গল হাসদা ঘৰ নং : ১৬৪ বয়স : 47 লিঙ্গ : পুৰুষ			নাম : লিয়াতী চৰেন স্বামীৰ নাম: চালেমন হাঁসদা ঘৰ নং : ১৬৪ বয়স : 42 লিঙ্গ : মহিলা			নাম : চিৰফিনা হাজদা পিতাৰ নাম: ছোলেমান হাজদা ঘৰ নং : 164 বয়স : 22 লিঙ্গ : মহিলা		
E 397	CQG8037681	ফটো উপলব্ধ	398	CQG0331579	ফটো উপলব্ধ	399	CQG0331603	ফটো উপলব্ধ
নাম : তেলেই বাসুকি পিতাৰ নাম: ছোটকা বাসুকি ঘৰ নং : ১৬৫ বয়স : 72 লিঙ্গ : পুৰুষ			নাম : লক্ষীৰাম বাচকি পিতাৰ নাম: তেলেই বাচকি ঘৰ নং : ১৬৫ বয়স : 32 লিঙ্গ : পুৰুষ			নাম : ফুলমনী সোৰেন স্বামীৰ নাম: লক্ষীৰাম বাচকি ঘৰ নং : ১৬৫ বয়স : 28 লিঙ্গ : মহিলা		
400	CQG0331728	ফটো উপলব্ধ	401	CQG8037727	ফটো উপলব্ধ	402	DAS0094268	ফটো উপলব্ধ
নাম : বুদ্ধিলাল বাচকি পিতাৰ নাম: তেলেই বাচকি ঘৰ নং : ১৬৫ বয়স : 27 লিঙ্গ : পুৰুষ			নাম : বেবেকা তুডু স্বামীৰ নাম: বাফেল হেমব্রম ঘৰ নং : ১৬৬ বয়স : 72 লিঙ্গ : মহিলা			নাম : বেখা মূৰ্ম স্বামীৰ নাম: বাৰ্ম হেমব্রম ঘৰ নং : 166 বয়স : 30 লিঙ্গ : মহিলা		
403	CQG0180950	ফটো উপলব্ধ	404	CQG8037750	ফটো উপলব্ধ	405	CQG8037761	ফটো উপলব্ধ
নাম : মাৰটিনা টুডু স্বামীৰ নাম: মংগলি হেমব্রম ঘৰ নং : ১৬৬ বয়স : 28 লিঙ্গ : মহিলা			নাম : বিনষ্ট হেমব্রম পিতাৰ নাম: লক্ষীৰাম হেমব্রম ঘৰ নং : ১৬৭ বয়স : 42 লিঙ্গ : পুৰুষ			নাম : মালতী মূৰ্ম স্বামীৰ নাম: বিনষ্টা হেমব্রম ঘৰ নং : ১৬৭ বয়স : 38 লিঙ্গ : মহিলা		
406	CQG8037783	ফটো উপলব্ধ	407	CQG8037772	ফটো উপলব্ধ	408	CQG8037794	ফটো উপলব্ধ
নাম : ৰপিনা মাৰ্ভি স্বামীৰ নাম: জেছেপ হাসদা ঘৰ নং : ১৬৮ বয়স : 72 লিঙ্গ : মহিলা			নাম : জেছেপ হাজদা পিতাৰ নাম: মোনাচ হাজদা ঘৰ নং : ১৬৮ বয়স : 69 লিঙ্গ : পুৰুষ			নাম : জনাচ হাসদা পিতাৰ নাম: জনাচ হাসদা ঘৰ নং : ১৬৮ বয়স : 39 লিঙ্গ : পুৰুষ		
409	DAS0127688	ফটো উপলব্ধ	E 410	CQG8037829	ফটো উপলব্ধ	411	CQG8037807	ফটো উপলব্ধ
নাম : লিলিমা হাছদা পিতাৰ নাম: যোচেফ হাছদা ঘৰ নং : 168 বয়স : 27 লিঙ্গ : মহিলা			নাম : চুমি ক্লিচকু স্বামীৰ নাম: নিওজা তুডু ঘৰ নং : ১৬৯ বয়স : ৪৩ লিঙ্গ : মহিলা			নাম : ইলিয়াচ টুডু পিতাৰ নাম: নিওজা টুডু ঘৰ নং : ১৬৯ বয়স : 47 লিঙ্গ : পুৰুষ		
412	CQG8037818	ফটো উপলব্ধ	413	DAS0099358	ফটো উপলব্ধ	S 414	CQG8037852	ফটো উপলব্ধ
নাম : মাৰ্থা মাৰ্ভি স্বামীৰ নাম: ইলিয়াচ টুডু ঘৰ নং : ১৬৯ বয়স : 32 লিঙ্গ : মহিলা			নাম : আলবিনোছ টুডু পিতাৰ নাম: ইলিয়াছ টুডু ঘৰ নং : 169 বয়স : 21 লিঙ্গ : পুৰুষ			নাম : মাতাল তুডু পিতাৰ নাম: চাইপ তুডু ঘৰ নং : ১৭০ বয়স : ৪৭ লিঙ্গ : পুৰুষ		
S 415	CQG8041370	ফটো উপলব্ধ	416	CQG8037863	ফটো উপলব্ধ	417	CQG8037874	ফটো উপলব্ধ
নাম : চকুৰ মনি হেমব্রম স্বামীৰ নাম: মাতাল হেমব্রম ঘৰ নং : ১৭০ বয়স : ৪৩ লিঙ্গ : মহিলা			নাম : বিনেনু কুজুৰ পিতাৰ নাম: চাতু কুজুৰ ঘৰ নং : ১৭১ বয়স : 47 লিঙ্গ : পুৰুষ			নাম : বীৰলা কুজুৰ স্বামীৰ নাম: বিনেনু কুজুৰ ঘৰ নং : ১৭১ বয়স : 43 লিঙ্গ : মহিলা		
418	DAS0127878	ফটো উপলব্ধ	S 419	CQG0179242	ফটো উপলব্ধ	420	CQG8037885	ফটো উপলব্ধ
নাম : জৌকন কুজুৰ পিতাৰ নাম: বিনেনু কুজুৰ ঘৰ নং : 171 বয়স : 19 লিঙ্গ : পুৰুষ			নাম : চন্দ্ৰ বাহাদুৰ নেৱাৰ পিতাৰ নাম: ৰত্ন বাহাদুৰ নেৱাৰ ঘৰ নং : ১৭২ বয়স : ৭৪ লিঙ্গ : পুৰুষ			নাম : জয়া একা পিতাৰ নাম: প্রতুবা একা ঘৰ নং : ১৭২ বয়স : 77 লিঙ্গ : পুৰুষ		



421 নাম : বৃদ্ধি একা স্বামীৰ নাম: তায়ী একা ঘৰ নং : ১৭২ বয়স : 66 লিঙ্গ : মহিলা	CQG8037896 ফটো উপলব্ধ	422 নাম : এনেন একা পিতাৰ নাম: তায়ী একা ঘৰ নং : ১৭২ বয়স : 37 লিঙ্গ : পুৰুষ	CQG8037909 ফটো উপলব্ধ	S 423 নাম : মিনা একা পিতাৰ নাম: তায়ী একা ঘৰ নং : ১৭২ বয়স : 36 লিঙ্গ : মহিলা	CQG8037921 ফটো উপলব্ধ
424 নাম : সুৰেশ একা পিতাৰ নাম: তায়ী একা ঘৰ নং : ১৭২ বয়স : 32 লিঙ্গ : পুৰুষ	CQG8037943 ফটো উপলব্ধ	425 নাম : চিতেলি তিকী স্বামীৰ নাম: সুৰেশ একা ঘৰ নং : ১৭২ বয়স : 28 লিঙ্গ : মহিলা	CQG0181370 ফটো উপলব্ধ	S 426 নাম : ওম বাহাদুৰ প্ৰধান পিতাৰ নাম: চন্দ্ৰ বাহাদুৰ প্ৰধান ঘৰ নং : ১৭২ বয়স : 28 লিঙ্গ : পুৰুষ	CQG0178814 ফটো উপলব্ধ
427 নাম : মিলিচন একা পিতাৰ নাম: ইনেন একা ঘৰ নং : 172 বয়স : 20 লিঙ্গ : পুৰুষ	DAS0127860 ফটো উপলব্ধ	428 নাম : ফ্ৰানচিচ হাসদা পিতাৰ নাম: চমাই হাসদা ঘৰ নং : ১৭৩ বয়স : 67 লিঙ্গ : পুৰুষ	CQG8037954 ফটো উপলব্ধ	429 নাম : আগ্ৰেচ চুবিন স্বামীৰ নাম: ফ্ৰানচিচ হাসদা ঘৰ নং : ১৭৩ বয়স : 57 লিঙ্গ : মহিলা	CQG8037965 ফটো উপলব্ধ
430 নাম : মানবেল হাজদা পিতাৰ নাম: ফ্ৰানচিচ হাজদা ঘৰ নং : ১৭৩ বয়স : 45 লিঙ্গ : পুৰুষ	CQG8037976 ফটো উপলব্ধ	431 নাম : চালনি হাজদা স্বামীৰ নাম: বাম টুডু ঘৰ নং : ১৭৩ বয়স : 35 লিঙ্গ : মহিলা	CQG8037987 ফটো উপলব্ধ	432 নাম : মনিকা হাজদা স্বামীৰ নাম: ফ্ৰানচিচ হাজদা ঘৰ নং : ১৭৩ বয়স : 30 লিঙ্গ : মহিলা	CQG0040139 ফটো উপলব্ধ
433 নাম : মাৰিয়া হাজদা পিতাৰ নাম: ফ্ৰান্সিস হাঁসদা ঘৰ নং : ১৭৩ বয়স : 27 লিঙ্গ : মহিলা	CQG0040196 ফটো উপলব্ধ	434 নাম : বৃদ্ধি মূৰ্মু পিতাৰ নাম: বৃদ্ধি মূৰ্মু ঘৰ নং : ১৭৪ বয়স : 57 লিঙ্গ : পুৰুষ	CQG8037998 ফটো উপলব্ধ	435 নাম : চনামনি মূৰ্মু স্বামীৰ নাম: বৃদ্ধি মূৰ্মু ঘৰ নং : ১৭৪ বয়স : 47 লিঙ্গ : মহিলা	CQG8038004 ফটো উপলব্ধ
S 436 নাম : নিৰ মূৰ্মু পিতাৰ নাম: বৃদ্ধি মূৰ্মু ঘৰ নং : ১৭৪ বয়স : 25 লিঙ্গ : মহিলা	CQG0426379 ফটো উপলব্ধ	437 নাম : বাহা মূৰ্মু স্বামীৰ নাম: বেনতা তুডু ঘৰ নং : ১৭৫ বয়স : 72 লিঙ্গ : মহিলা	CQG8038026 ফটো উপলব্ধ	438 নাম : ছম তুডু পিতাৰ নাম: বেনতা তুডু ঘৰ নং : ১৭৫ বয়স : 42 লিঙ্গ : পুৰুষ	CQG8038037 ফটো উপলব্ধ
439 নাম : ললিতা টুডু পিতাৰ নাম: বেনতা টুডু ঘৰ নং : ১৭৫ বয়স : 28 লিঙ্গ : মহিলা	CQG0040907 ফটো উপলব্ধ	S 440 নাম : চোহান কেদাৰ পিতাৰ নাম: সুৰজ চোহান ঘৰ নং : ১৭৬ বয়স : 52 লিঙ্গ : পুৰুষ	CQG8038048 ফটো উপলব্ধ	441 নাম : সুনীল মূৰ্মু পিতাৰ নাম: বৃদ্ধি মূৰ্মু ঘৰ নং : ১৭৭ বয়স : 52 লিঙ্গ : পুৰুষ	CQG8038071 ফটো উপলব্ধ
442 নাম : সামেলি হেমবৰম স্বামীৰ নাম: সুনীল মূৰ্মু ঘৰ নং : ১৭৭ বয়স : 45 লিঙ্গ : মহিলা	CQG8038082 ফটো উপলব্ধ	443 নাম : মালন মূৰ্মু পিতাৰ নাম: বৃদ্ধি মূৰ্মু ঘৰ নং : ১৭৭ বয়স : 37 লিঙ্গ : মহিলা	CQG8038093 ফটো উপলব্ধ	S 444 নাম : লক্ষী মূৰ্মু পিতাৰ নাম: বৃদ্ধি মূৰ্মু ঘৰ নং : ১৭৭ বয়স : 30 লিঙ্গ : মহিলা	CQG0179283 ফটো উপলব্ধ
E 445 নাম : বিৰাম চুৰেন পিতাৰ নাম: সুৰজ চুৰেন ঘৰ নং : ১৭৮ বয়স : 67 লিঙ্গ : পুৰুষ	CQG8038128 ফটো উপলব্ধ	446 নাম : বাহা হেমবৰম স্বামীৰ নাম: বিৰাম চুৰেন ঘৰ নং : ১৭৮ বয়স : 62 লিঙ্গ : মহিলা	CQG8038139 ফটো উপলব্ধ	447 নাম : সোমনাথ চুৰেন পিতাৰ নাম: বিৰাম চুৰেন ঘৰ নং : ১৭৮ বয়স : 34 লিঙ্গ : পুৰুষ	CQG8038140 ফটো উপলব্ধ
S 448 নাম : জবামনি চুৰেন পিতাৰ নাম: বিৰাম চুৰেন ঘৰ নং : ১৭৮ বয়স : 33 লিঙ্গ : মহিলা	CQG8038117 ফটো উপলব্ধ	R 449 নাম : কমলি হেমবৰম স্বামীৰ নাম: সোমনাথ চুৰেন ঘৰ নং : 178 বয়স : 26 লিঙ্গ : মহিলা	DAS0094367 ফটো উপলব্ধ	450 নাম : কমলী হেমবৰম স্বামীৰ নাম: সোমনাথ চুৰেন ঘৰ নং : 178 বয়স : 26 লিঙ্গ : মহিলা	DAS0127795 ফটো উপলব্ধ



451 নাম : মেৰুলা চৰেন পিতাৰ নাম: বিৰাম চৰেন ঘৰ নং : 178 বয়স : 22 লিঙ্গ : মহিলা	DAS0097170 ফটো উপলব্ধ	E 452 নাম : টেনা চৰেন পিতাৰ নাম: জেটা চুৰেণ ঘৰ নং : 179 বয়স : 77 লিঙ্গ : পুৰুষ	CQG8038151 ফটো উপলব্ধ	453 নাম : আহা হেমৰম স্বামীৰ নাম: টেনা চৰেন ঘৰ নং : 179 বয়স : 67 লিঙ্গ : মহিলা	CQG8038162 ফটো উপলব্ধ
454 নাম : লক্ষীৰাম চৰেন পিতাৰ নাম: খেনা চৰেন ঘৰ নং : 199 বয়স : 53 লিঙ্গ : পুৰুষ	CQG8038173 ফটো উপলব্ধ	455 নাম : বেবেকা মুৰ্দি স্বামীৰ নাম: লক্ষীৰাম চৰেন ঘৰ নং : 199 বয়স : 47 লিঙ্গ : মহিলা	CQG8038184 ফটো উপলব্ধ	456 নাম : চুলকা চুৰেন পিতাৰ নাম: হেনা চুৰেণ ঘৰ নং : 199 বয়স : 37 লিঙ্গ : পুৰুষ	CQG8038195 ফটো উপলব্ধ
457 নাম : ছম চৰেন পিতাৰ নাম: টেনা চুৰেন ঘৰ নং : 199 বয়স : 28 লিঙ্গ : পুৰুষ	CQG0042176 ফটো উপলব্ধ	458 নাম : কুমাৰ চুৰেন পিতাৰ নাম: লক্ষীৰাম চুৰেন ঘৰ নং : 199 বয়স : 52 লিঙ্গ : পুৰুষ	CQG8038208 ফটো উপলব্ধ	459 নাম : বাহা মাৰ্দি স্বামীৰ নাম: কুমাৰ চুৰেন ঘৰ নং : 199 বয়স : 47 লিঙ্গ : মহিলা	CQG8038219 ফটো উপলব্ধ
460 নাম : চনিৰাম চুৰেন পিতাৰ নাম: লক্ষীৰাম চুৰেন ঘৰ নং : 199 বয়স : 42 লিঙ্গ : পুৰুষ	CQG8038220 ফটো উপলব্ধ	461 নাম : মনিকা চুৰেন স্বামীৰ নাম: চনিৰাম চুৰেন ঘৰ নং : 199 বয়স : 39 লিঙ্গ : মহিলা	CQG8038231 ফটো উপলব্ধ	462 নাম : মংগল চুৰেন পিতাৰ নাম: লক্ষীৰাম চুৰেন ঘৰ নং : 199 বয়স : 35 লিঙ্গ : পুৰুষ	CQG8038242 ফটো উপলব্ধ
463 নাম : হপমাই চুৰেন পিতাৰ নাম: লক্ষীৰাম চৰেন ঘৰ নং : 199 বয়স : 27 লিঙ্গ : মহিলা	CQG0209825 ফটো উপলব্ধ	464 নাম : মনি হাজদা পিতাৰ নাম: গংগা হাজদা ঘৰ নং : 199 বয়স : 57 লিঙ্গ : মহিলা	CQG8038264 ফটো উপলব্ধ	465 নাম : ফুলমনী হাঁসদা স্বামীৰ নাম: গংগা হাঁসদা ঘৰ নং : 199 বয়স : 35 লিঙ্গ : মহিলা	CQG8038286 ফটো উপলব্ধ
466 নাম : কবিতা হাঁসদা পিতাৰ নাম: গংগা হাঁসদা ঘৰ নং : 199 বয়স : 32 লিঙ্গ : মহিলা	CQG8041392 ফটো উপলব্ধ	467 নাম : বিমল হাজদা পিতাৰ নাম: গংগা হাজদা ঘৰ নং : 181 বয়স : 26 লিঙ্গ : পুৰুষ	DAS0099564 ফটো উপলব্ধ	E 468 নাম : মংলি টুডু স্বামীৰ নাম: চনিৰাম হেমৰম ঘৰ নং : 199 বয়স : 57 লিঙ্গ : মহিলা	CQG8038300 ফটো উপলব্ধ
469 নাম : সুৰোজোমী হেমব্রম পিতাৰ নাম: সনিৰাম হেমব্রম ঘৰ নং : 199 বয়স : 34 লিঙ্গ : মহিলা	CQG8041358 ফটো উপলব্ধ	470 নাম : ফুলমনি হেমব্রম স্বামীৰ নাম: জহন কিঙ্কু ঘৰ নং : 199 বয়স : 32 লিঙ্গ : মহিলা	CQG8041405 ফটো উপলব্ধ	471 নাম : প্ৰকাশ হেমব্রম পিতাৰ নাম: সুনীল হেমব্রম ঘৰ নং : 199 বয়স : 28 লিঙ্গ : পুৰুষ	CQG1154863 ফটো উপলব্ধ
472 নাম : মঙ্গল হেমব্রম পিতাৰ নাম: সনিৰাম হেমব্রম ঘৰ নং : 182 বয়স : 21 লিঙ্গ : পুৰুষ	DAS0127787 ফটো উপলব্ধ	E 473 নাম : বেটা হাঁসদা পিতাৰ নাম: চন্দ্ৰ হাঁসদা ঘৰ নং : 199 বয়স : 77 লিঙ্গ : পুৰুষ	CQG8038333 ফটো উপলব্ধ	474 নাম : লুপচি হেমব্রম স্বামীৰ নাম: বেনতা হাজদা ঘৰ নং : 199 বয়স : 72 লিঙ্গ : মহিলা	CQG8038344 ফটো উপলব্ধ
475 নাম : কানজিলি মুৰ্মা স্বামীৰ নাম: কাৰীন হেমব্রম ঘৰ নং : 199 বয়স : 62 লিঙ্গ : মহিলা	CQG8038355 ফটো উপলব্ধ	476 নাম : সম হাঁসদা পিতাৰ নাম: বেটা হাঁসদা ঘৰ নং : 199 বয়স : 32 লিঙ্গ : পুৰুষ	CQG0043877 ফটো উপলব্ধ	477 নাম : চুশীলা হেমব্রম পিতাৰ নাম: জাতিন হেমব্রম ঘৰ নং : 199 বয়স : 32 লিঙ্গ : মহিলা	CQG1160944 ফটো উপলব্ধ
478 নাম : জোল্হা হাঁসদা পিতাৰ নাম: বেটা হাঁসদা ঘৰ নং : 199 বয়স : 28 লিঙ্গ : পুৰুষ	CQG0043968 ফটো উপলব্ধ	479 নাম : চুন্দা কিছকু পিতাৰ নাম: মংগল কিছকু ঘৰ নং : 199 বয়স : 62 লিঙ্গ : পুৰুষ	CQG8038377 ফটো উপলব্ধ	480 নাম : দুলেন হাঁসদা স্বামীৰ নাম: চুন্দা কিছকু ঘৰ নং : 199 বয়স : 47 লিঙ্গ : মহিলা	CQG8038388 ফটো উপলব্ধ



বিধানসভা সমষ্টিৰ নম্বৰ আৰু নাম : 70-বিশ্বনাথ
অংশৰ নম্বৰ আৰু নাম : 1-ননকে শামুকজুলি (অংশ)

E 481 নাম : মংগল কিছকু পিতাৰ নাম: চুন্দা কিছকু ঘৰ নং : ১৮৪ বয়স : ৩৫ লিঙ্গ : পুৰুষ	CQG0044099 ফটো উপলব্ধ	482 নাম : জয় কিস্কু পিতাৰ নাম: চুন্দা কিছকু ঘৰ নং : ১৮৪ বয়স : 32 লিঙ্গ : পুৰুষ	CQG0044156 ফটো উপলব্ধ	483 নাম : লক্ষী কিছকু পিতাৰ নাম: চুন্দা কিছকু ঘৰ নং : ১৮৪ বয়স : 28 লিঙ্গ : মহিলা	CQG0044347 ফটো উপলব্ধ
484 নাম : অনামিকা চৰেন স্বামীৰ নাম: জয় কিস্কু ঘৰ নং : ১৮৪ বয়স : 28 লিঙ্গ : মহিলা	CQG1154897 ফটো উপলব্ধ	485 নাম : বাবুল কিস্কু পিতাৰ নাম: চুন্দা কিছকু ঘৰ নং : ১৮৪ বয়স : 25 লিঙ্গ : পুৰুষ	CQG1161199 ফটো উপলব্ধ	486 নাম : ধুনিৰাম কিস্কু পিতাৰ নাম: চুন্দা কিছকু ঘৰ নং : ১৮৪ বয়স : 23 লিঙ্গ : পুৰুষ	CQG1163393 ফটো উপলব্ধ
487 নাম : গনেশ তুডু পিতাৰ নাম: নজিয়া তুডু ঘৰ নং : ১৮৫ বয়স : 47 লিঙ্গ : পুৰুষ	CQG8038399 ফটো উপলব্ধ	488 নাম : চখী তুডু স্বামীৰ নাম: গনেশ তুডু ঘৰ নং : ১৮৫ বয়স : 42 লিঙ্গ : মহিলা	CQG8038402 ফটো উপলব্ধ	489 নাম : ৰুমি টুডু পিতাৰ নাম: গনেশ টুডু ঘৰ নং : ১৮৫ বয়স : 30 লিঙ্গ : মহিলা	CQG0211359 ফটো উপলব্ধ
490 নাম : পোৰ্ণোৰ হেমব্রম পিতাৰ নাম: সনিৰাম হেমব্রম ঘৰ নং : 186 বয়স : 33 লিঙ্গ : পুৰুষ	CQG8041336 ফটো উপলব্ধ	491 নাম : লুধিয়া টুডু পিতাৰ নাম: ৰবিৰাম টুডু ঘৰ নং : 186 বয়স : 23 লিঙ্গ : পুৰুষ	DAS0099689 ফটো উপলব্ধ	492 নাম : চুকি মাৰ্ভি স্বামীৰ নাম: প্ৰনব হেমব্রম ঘৰ নং : 186 বয়স : 19 লিঙ্গ : মহিলা	DAS0106708 ফটো উপলব্ধ
E 493 নাম : মাইন হেমব্রম স্বামীৰ নাম: চুপুল চুৰেন ঘৰ নং : ১৮৭ বয়স : 82 লিঙ্গ : মহিলা	CQG8038446 ফটো উপলব্ধ	494 নাম : গনেশ চুৰেন পিতাৰ নাম: চুপুল চুৰেন ঘৰ নং : ১৮৭ বয়স : 59 লিঙ্গ : পুৰুষ	CQG8038424 ফটো উপলব্ধ	495 নাম : বাহা মূৰ্মা স্বামীৰ নাম: গনেশ চুৰেন ঘৰ নং : ১৮৭ বয়স : 52 লিঙ্গ : মহিলা	CQG8038435 ফটো উপলব্ধ
496 নাম : লুকাশ চৰেন পিতাৰ নাম: চুপাল চৰেন ঘৰ নং : ১৮৭ বয়স : 50 লিঙ্গ : পুৰুষ	CQG8038457 ফটো উপলব্ধ	497 নাম : জচিন্তা মাৰ্ভি স্বামীৰ নাম: লুকাশ চৰেন ঘৰ নং : ১৮৭ বয়স : 45 লিঙ্গ : মহিলা	CQG0180992 ফটো উপলব্ধ	498 নাম : এজিকেল চৰেন পিতাৰ নাম: লুকাশ চৰেন ঘৰ নং : ১৮৭ বয়স : 27 লিঙ্গ : পুৰুষ	CQG0181131 ফটো উপলব্ধ
499 নাম : মনজ চৰেন পিতাৰ নাম: লুকাশ চৰেন ঘৰ নং : ১৮৭ বয়স : 25 লিঙ্গ : মহিলা	CQG1401843 ফটো উপলব্ধ	500 নাম : জষ্টিন চুৰেন পিতাৰ নাম: লুকাশ চুৰেন ঘৰ নং : 187 বয়স : 21 লিঙ্গ : পুৰুষ	DAS0127746 ফটো উপলব্ধ	501 নাম : মাৰ্ভিচিনা চুৰেন পিতাৰ নাম: লুকাশ চুৰেন ঘৰ নং : 187 বয়স : 19 লিঙ্গ : মহিলা	DAS0127670 ফটো উপলব্ধ
502 নাম : জোনাচ বিসৰা পিতাৰ নাম: চুপল বিসৰা ঘৰ নং : ১৮৮ বয়স : 33 লিঙ্গ : পুৰুষ	CQG1354364 ফটো উপলব্ধ	E 503 নাম : ডুকু তুডু পিতাৰ নাম: ৰেনতা তুডু ঘৰ নং : ১৮৯ বয়স : 52 লিঙ্গ : পুৰুষ	CQG8038491 ফটো উপলব্ধ	504 নাম : ৰানি মূৰ্মা স্বামীৰ নাম: ডুকু তুডু ঘৰ নং : ১৮৯ বয়স : 47 লিঙ্গ : মহিলা	CQG8038504 ফটো উপলব্ধ
505 নাম : ৰাম তুডু পিতাৰ নাম: ৰেটা টুডু ঘৰ নং : ১৮৯ বয়স : 42 লিঙ্গ : পুৰুষ	CQG8038515 ফটো উপলব্ধ	506 নাম : চমাই কিস্কু পিতাৰ নাম: জেঠা কিস্কু ঘৰ নং : ১৯০ বয়স : 52 লিঙ্গ : পুৰুষ	CQG8038526 ফটো উপলব্ধ	507 নাম : ধুলিমনি হেমব্রম স্বামীৰ নাম: চমাই কিস্কু ঘৰ নং : ১৯০ বয়স : 49 লিঙ্গ : মহিলা	CQG8038537 ফটো উপলব্ধ
508 নাম : ঈতৌৰা বাৰ্লা পিতাৰ নাম: জোপা বাৰ্লা ঘৰ নং : ১৯১ বয়স : 52 লিঙ্গ : পুৰুষ	CQG8038560 ফটো উপলব্ধ	E 509 নাম : জীঠ বেহৰা পিতাৰ নাম: চুগন্দা বেহৰা ঘৰ নং : ১৯২ বয়স : 57 লিঙ্গ : পুৰুষ	CQG8038593 ফটো উপলব্ধ	510 নাম : লক্ষী হাজুদা স্বামীৰ নাম: জীঠ বেহৰা ঘৰ নং : ১৯২ বয়স : 52 লিঙ্গ : মহিলা	CQG8038606 ফটো উপলব্ধ



511 নাম : সুনকা বেসৰা পিতাৰ নাম: জিতু বেসৰা ঘৰ নং : ১৯২ বয়স : 36 লিঙ্গ : পুৰুষ	CQG8038617 ফটো উপলব্ধ	512 নাম : চুকোৰমনি টুডু স্বামীৰ নাম: লক্ষ্মীমুৰ্মু ঘৰ নং : 192 বয়স : 27 লিঙ্গ : মহিলা	DAS0099119 ফটো উপলব্ধ	513 নাম : মালতী চুৰেন স্বামীৰ নাম: লক্ষ্মধৰ তুডু ঘৰ নং : ১৯৪ বয়স : 47 লিঙ্গ : মহিলা	CQG8038651 ফটো উপলব্ধ
514 নাম : বধু টুডু মাতৃৰ নাম: মালতি সৰেন ঘৰ নং : ১৯৪ বয়স : 28 লিঙ্গ : পুৰুষ	CQG0047845 ফটো উপলব্ধ	515 নাম : অলকা সৰেন স্বামীৰ নাম: বাঘু টুডু ঘৰ নং : 194 বয়স : 25 লিঙ্গ : মহিলা	DAS0124016 ফটো উপলব্ধ	E 516 নাম : হপনা চুৰেন পিতাৰ নাম: চমিফেল চুৰেন ঘৰ নং : ১৯৫ বয়স : 57 লিঙ্গ : পুৰুষ	CQG8038673 ফটো উপলব্ধ
517 নাম : জবা হাজদা স্বামীৰ নাম: হপনা চুৰেন ঘৰ নং : ১৯৫ বয়স : 52 লিঙ্গ : মহিলা	CQG8038684 ফটো উপলব্ধ	518 নাম : ছত হেমৰম পিতাৰ নাম: মংগল হেমৰম ঘৰ নং : 196 বয়স : 37 লিঙ্গ : পুৰুষ	DAS0099465 ফটো উপলব্ধ	519 নাম : ফৰেশ হেমৰম পিতাৰ নাম: ফৰেশ হেমৰম ঘৰ নং : 196 বয়স : 30 লিঙ্গ : পুৰুষ	DAS0099473 ফটো উপলব্ধ
520 নাম : আমিন মুৰ্মু পিতাৰ নাম: লক্ষ্মী মুৰ্মু ঘৰ নং : ১৯৭ বয়স : 77 লিঙ্গ : পুৰুষ	CQG8038764 ফটো উপলব্ধ	521 নাম : চিদা মুৰ্মু পিতাৰ নাম: আমিন মুৰ্মু ঘৰ নং : ১৯৭ বয়স : 52 লিঙ্গ : পুৰুষ	CQG8038775 ফটো উপলব্ধ	522 নাম : লক্ষী হেমব্রম স্বামীৰ নাম: চাভী মুৰ্মু ঘৰ নং : ১৯৭ বয়স : 47 লিঙ্গ : মহিলা	CQG8038786 ফটো উপলব্ধ
523 নাম : চুনিৰাম মুৰ্মু পিতাৰ নাম: আমিন মুৰ্মু ঘৰ নং : ১৯৭ বয়স : 39 লিঙ্গ : পুৰুষ	CQG8038797 ফটো উপলব্ধ	524 নাম : লখি হেমব্রম স্বামীৰ নাম: চুনিৰাম মুৰমু ঘৰ নং : ১৯৭ বয়স : 31 লিঙ্গ : মহিলা	CQG0180984 ফটো উপলব্ধ	525 নাম : শিবচন্ তুডু পিতাৰ নাম: চুৰ্মন তুডু ঘৰ নং : ১৯৮ বয়স : 52 লিঙ্গ : পুৰুষ	CQG8038800 ফটো উপলব্ধ
526 নাম : সোনামনি মুৰ্মু স্বামীৰ নাম: শিবচন্ তুডু ঘৰ নং : ১৯৮ বয়স : 47 লিঙ্গ : মহিলা	CQG8038811 ফটো উপলব্ধ	527 নাম : দীনেশ টুডু পিতাৰ নাম: শিবচনৰন টুডু ঘৰ নং : 198 বয়স : 21 লিঙ্গ : মহিলা	DAS0124008 ফটো উপলব্ধ	528 নাম : তালা হাজদা পিতাৰ নাম: বইলা হাজদা ঘৰ নং : ১৯৯ বয়স : 57 লিঙ্গ : পুৰুষ	CQG8038844 ফটো উপলব্ধ
529 নাম : ধনী কিছকু স্বামীৰ নাম: তালা হাজদা ঘৰ নং : ১৯৯ বয়স : 52 লিঙ্গ : মহিলা	CQG8038855 ফটো উপলব্ধ	530 নাম : চুপল হাজদা পিতাৰ নাম: তালা হাজদা ঘৰ নং : ১৯৯ বয়স : 36 লিঙ্গ : পুৰুষ	CQG8038866 ফটো উপলব্ধ	531 নাম : চুকৰমনি টুডু স্বামীৰ নাম: নন্দীৰাম হাজদা ঘৰ নং : ১৯৯ বয়স : 31 লিঙ্গ : মহিলা	CQG0214957 ফটো উপলব্ধ
532 নাম : কাঠাৰ ইংতি পিতাৰ নাম: নবিন ইংতি ঘৰ নং : ২০০ বয়স : 27 লিঙ্গ : পুৰুষ	CQG0529180 ফটো উপলব্ধ	533 নাম : মামণি তেৰাংপী স্বামীৰ নাম: কাঠাৰ ইংতি ঘৰ নং : ২০০ বয়স : 24 লিঙ্গ : মহিলা	CQG0529032 ফটো উপলব্ধ	534 নাম : চলমা হেমব্রম স্বামীৰ নাম: বেতকাছ হেমব্রম ঘৰ নং : ২০১ বয়স : 75 লিঙ্গ : মহিলা	CQG8038902 ফটো উপলব্ধ
535 নাম : জীঠু হেমব্রম পিতাৰ নাম: বেতকাছ হেমব্রম ঘৰ নং : ২০১ বয়স : 53 লিঙ্গ : পুৰুষ	CQG8038913 ফটো উপলব্ধ	536 নাম : মাইনো তুডু স্বামীৰ নাম: জীঠু হেমব্রম ঘৰ নং : ২০১ বয়স : 47 লিঙ্গ : মহিলা	CQG8038924 ফটো উপলব্ধ	# 537 নাম : চুৰ্মি হেমব্রম স্বামীৰ নাম: ভূজো হেমব্রম ঘৰ নং : ২০১ বয়স : 45 লিঙ্গ : মহিলা	CQG8038946 ফটো উপলব্ধ
538 নাম : ভূজ হেমব্রম পিতাৰ নাম: বটকা হেমব্রম ঘৰ নং : ২০১ বয়স : 41 লিঙ্গ : পুৰুষ	CQG8038935 ফটো উপলব্ধ	539 নাম : চাইদু তুডু পিতাৰ নাম: লীদু তুডু ঘৰ নং : ২০২ বয়স : 67 লিঙ্গ : পুৰুষ	CQG8038957 ফটো উপলব্ধ	540 নাম : লক্ষী চুৰেন স্বামীৰ নাম: চাইদু তুডু ঘৰ নং : ২০২ বয়স : 62 লিঙ্গ : মহিলা	CQG8038968 ফটো উপলব্ধ



541 নাম : ৰাজু টুডু পিতাৰ নাম: চাইদু টুডু ঘৰ নং : ২০২ বয়স : 31 লিঙ্গ : পুৰুষ	CQG0216606 ফটো উপলব্ধ	542 নাম : সোমাই টুডু পিতাৰ নাম: চাইদু টুডু ঘৰ নং : ২০২ বয়স : 30 লিঙ্গ : পুৰুষ	CQG0216648 ফটো উপলব্ধ	543 নাম : বিনা টুডু পিতাৰ নাম: ৰবেন মুৰ্মু ঘৰ নং : ২০২ বয়স : 30 লিঙ্গ : মহিলা	CQG0051037 ফটো উপলব্ধ
544 নাম : ৰহিলা চৰেন স্বামীৰ নাম: ৰাজু টুডু ঘৰ নং : ২০২ বয়স : 29 লিঙ্গ : মহিলা	CQG0216739 ফটো উপলব্ধ	545 নাম : দিলিপ বেছাৰা পিতাৰ নাম: ঠেমকা বেছাৰা ঘৰ নং : ২০৩ বয়স : 52 লিঙ্গ : পুৰুষ	CQG8038979 ফটো উপলব্ধ	# 546 নাম : নমিলা মুৰ্মু স্বামীৰ নাম: দিলিপ বেছাৰা ঘৰ নং : ২০৩ বয়স : 47 লিঙ্গ : মহিলা	CQG8038980 ফটো উপলব্ধ
547 নাম : ঠাকুৰ কিছকু পিতাৰ নাম: চুপলি কিছকু ঘৰ নং : ২০৪ বয়স : 52 লিঙ্গ : পুৰুষ	CQG8038991 ফটো উপলব্ধ	548 নাম : জুবিক বাছকে স্বামীৰ নাম: ঠাকুৰ কিছকু ঘৰ নং : ২০৪ বয়স : 47 লিঙ্গ : মহিলা	CQG8039007 ফটো উপলব্ধ	549 নাম : চপল কিছকু পিতাৰ নাম: ঠাকুৰ কিছকু ঘৰ নং : ২০৪ বয়স : 29 লিঙ্গ : পুৰুষ	CQG0051409 ফটো উপলব্ধ
550 নাম : জনেশ টুডু পিতাৰ নাম: জেমস টুডু ঘৰ নং : ২০৫ বয়স : 47 লিঙ্গ : পুৰুষ	CQG8039018 ফটো উপলব্ধ	551 নাম : ললিতা মাৰ্দি স্বামীৰ নাম: জনেশ টুডু ঘৰ নং : ২০৫ বয়স : 45 লিঙ্গ : মহিলা	CQG8039029 ফটো উপলব্ধ	552 নাম : ৰবিৰাম টুডু পিতাৰ নাম: জেনেচ টুডু ঘৰ নং : ২০৫ বয়স : 24 লিঙ্গ : পুৰুষ	CQG1154962 ফটো উপলব্ধ
E 553 নাম : সোনা হেমবৰম স্বামীৰ নাম: বিমলা হেমবৰম ঘৰ নং : ২০৬ বয়স : 62 লিঙ্গ : মহিলা	CQG8039052 ফটো উপলব্ধ	E 554 নাম : চুন হেমবৰম পিতাৰ নাম: বিমলা হেমবৰম ঘৰ নং : ২০৬ বয়স : 47 লিঙ্গ : পুৰুষ	CQG8039063 ফটো উপলব্ধ	555 নাম : কৰাণেল হেমবৰম পিতাৰ নাম: বিমলা হেমবৰম ঘৰ নং : ২০৬ বয়স : 42 লিঙ্গ : পুৰুষ	CQG8039074 ফটো উপলব্ধ
S 556 নাম : বাহা হেমবৰম পিতাৰ নাম: বিমলা হেমবৰম ঘৰ নং : ২০৬ বয়স : 37 লিঙ্গ : মহিলা	CQG8039085 ফটো উপলব্ধ	557 নাম : ৰাফেল হেমবৰম মাতৃৰ নাম: যোনা হেমবৰম ঘৰ নং : ২০৬ বয়স : 32 লিঙ্গ : পুৰুষ	CQG0217406 ফটো উপলব্ধ	558 নাম : ফিলিপ হেমবৰম পিতাৰ নাম: বিমলা হেমবৰম ঘৰ নং : ২০৬ বয়স : 30 লিঙ্গ : পুৰুষ	CQG0217448 ফটো উপলব্ধ
559 নাম : বিৰাম মাৰ্দি পিতাৰ নাম: শনিৰাম মাৰ্দি ঘৰ নং : 206 বয়স : 29 লিঙ্গ : পুৰুষ	DAS0094359 ফটো উপলব্ধ	560 নাম : অৰ্জুন মুৰ্মু পিতাৰ নাম: জোতিন মুৰ্মু ঘৰ নং : ২০৭ বয়স : 42 লিঙ্গ : পুৰুষ	CQG8039096 ফটো উপলব্ধ	561 নাম : সুৰজ তুডু স্বামীৰ নাম: অৰ্জুন মুৰ্মু ঘৰ নং : ২০৭ বয়স : 38 লিঙ্গ : মহিলা	CQG8039109 ফটো উপলব্ধ
R 562 নাম : সাবিত্ৰী বেছাৰা স্বামীৰ নাম: দিপক টুডু ঘৰ নং : 207 বয়স : 27 লিঙ্গ : মহিলা	DAS0096818 ফটো উপলব্ধ	563 নাম : চাবিত্ৰী বেছাৰা স্বামীৰ নাম: দিপক টুডু ঘৰ নং : 207 বয়স : 27 লিঙ্গ : মহিলা	DAS0099408 ফটো উপলব্ধ	564 নাম : জোতিন মুৰ্মু পিতাৰ নাম: চান মুৰ্মু ঘৰ নং : ২০৮ বয়স : 67 লিঙ্গ : পুৰুষ	CQG8039110 ফটো উপলব্ধ
565 নাম : ফুলমনি কিছকু স্বামীৰ নাম: জোতিন মুৰ্মু ঘৰ নং : ২০৮ বয়স : 62 লিঙ্গ : মহিলা	CQG8039121 ফটো উপলব্ধ	566 নাম : বাবু মুৰ্মু পিতাৰ নাম: জোতিন মুৰ্মু ঘৰ নং : ২০৮ বয়স : 42 লিঙ্গ : পুৰুষ	CQG8039132 ফটো উপলব্ধ	567 নাম : চুচিলা মাৰ্দি স্বামীৰ নাম: অকিল হাজদা ঘৰ নং : ২০৯ বয়স : 52 লিঙ্গ : মহিলা	CQG8039154 ফটো উপলব্ধ
568 নাম : সুৰজ হাজদা পিতাৰ নাম: অকিল হাজদা ঘৰ নং : ২০৯ বয়স : 42 লিঙ্গ : পুৰুষ	CQG8039165 ফটো উপলব্ধ	569 নাম : চানজিলি মুৰ্মু স্বামীৰ নাম: সুৰজ হাজদা ঘৰ নং : ২০৯ বয়স : 37 লিঙ্গ : মহিলা	CQG8039176 ফটো উপলব্ধ	570 নাম : বিচু হাসদা পিতাৰ নাম: অকিল হাসদা ঘৰ নং : ২০৯ বয়স : 29 লিঙ্গ : পুৰুষ	CQG1160936 ফটো উপলব্ধ



বিধানসভা সমষ্টিৰ নম্বৰ আৰু নাম : 70-বিশ্বনাথ
অংশৰ নম্বৰ আৰু নাম : 1-ননকে শামুকজুলি (অংশ)

571 নাম : দিলিপ মাৰ্দি পিতাৰ নাম: সূৰজু মাৰ্দি ঘৰ নং : ২২০ বয়স : 57 লিঙ্গ : পুৰুষ	CQG8039198 ফটো উপলব্ধ	572 নাম : চালে কিস্কো স্বামীৰ নাম: দিলিপ মাৰ্দি ঘৰ নং : ২২০ বয়স : 52 লিঙ্গ : মহিলা	CQG8039201 ফটো উপলব্ধ	573 নাম : সূৰজু মাৰ্দি পিতাৰ নাম: দিলিপ মাৰ্দি ঘৰ নং : ২২০ বয়স : 37 লিঙ্গ : পুৰুষ	CQG8039212 ফটো উপলব্ধ
574 নাম : চামেল মাৰ্দি পিতাৰ নাম: দিলিপ মাৰ্দি ঘৰ নং : ২২০ বয়স : 35 লিঙ্গ : পুৰুষ	CQG0053488 ফটো উপলব্ধ	S 575 নাম : বানী মূৰ্ম পিতাৰ নাম: সূৰজু মাৰ্দি ঘৰ নং : ২২০ বয়স : 33 লিঙ্গ : মহিলা	CQG0053538 ফটো উপলব্ধ	S 576 নাম : মিনতি মাৰ্দি পিতাৰ নাম: দিলিপ মাৰ্দি ঘৰ নং : ২২০ বয়স : 30 লিঙ্গ : মহিলা	CQG0053595 ফটো উপলব্ধ
S 577 নাম : মালতি মূৰ্ম স্বামীৰ নাম: সূৰজু মাৰ্দি ঘৰ নং : ২২০ বয়স : 30 লিঙ্গ : মহিলা	CQG1160928 ফটো উপলব্ধ	578 নাম : জবা মাৰ্দি পিতাৰ নাম: দিলিপ মাৰ্দি ঘৰ নং : ২২০ বয়স : 23 লিঙ্গ : মহিলা	CQG1161207 ফটো উপলব্ধ	579 নাম : বিজয় হাজদা পিতাৰ নাম: ফিলিপ হাজদা ঘৰ নং : ২২১ বয়স : 44 লিঙ্গ : পুৰুষ	CQG8039223 ফটো উপলব্ধ
580 নাম : সোম মূৰ্ম পিতাৰ নাম: বড়কা মূৰ্ম ঘৰ নং : ২২২ বয়স : 67 লিঙ্গ : পুৰুষ	CQG8039256 ফটো উপলব্ধ	581 নাম : ববিন মূৰ্ম পিতাৰ নাম: চম মূৰ্ম ঘৰ নং : ২২২ বয়স : 38 লিঙ্গ : পুৰুষ	CQG8041369 ফটো উপলব্ধ	582 নাম : চালমি মাৰ্দি স্বামীৰ নাম: বহিন মূৰ্ম ঘৰ নং : ২২২ বয়স : 33 লিঙ্গ : মহিলা	CQG0054239 ফটো উপলব্ধ
583 নাম : চুনিল মূৰ্ম পিতাৰ নাম: চম মূৰ্ম ঘৰ নং : ২২২ বয়স : 32 লিঙ্গ : পুৰুষ	CQG0181164 ফটো উপলব্ধ	584 নাম : চুকল মূৰ্ম পিতাৰ নাম: সোম মূৰ্ম ঘৰ নং : ২২২ বয়স : 32 লিঙ্গ : পুৰুষ	CQG1923713 ফটো উপলব্ধ	585 নাম : ববিন মূৰ্ম পিতাৰ নাম: সোম মূৰ্ম ঘৰ নং : ২২২ বয়স : 27 লিঙ্গ : পুৰুষ	CQG8039278 ফটো উপলব্ধ
E 586 নাম : বাম মাৰ্দি পিতাৰ নাম: বিক্রম মাৰ্দি ঘৰ নং : ২২৩ বয়স : 52 লিঙ্গ : পুৰুষ	CQG8039289 ফটো উপলব্ধ	587 নাম : হিৰামণি কিছকু স্বামীৰ নাম: বাম মাৰ্দি ঘৰ নং : ২২৩ বয়স : 47 লিঙ্গ : মহিলা	CQG8039290 ফটো উপলব্ধ	E 588 নাম : খেনা হেমবৰম পিতাৰ নাম: লঙ্গা হেমবৰম ঘৰ নং : ২২৪ বয়স : 62 লিঙ্গ : পুৰুষ	CQG8039303 ফটো উপলব্ধ
E 589 নাম : সোনামনি মাৰ্দি স্বামীৰ নাম: খেনা হেমবৰম ঘৰ নং : ২২৪ বয়স : 57 লিঙ্গ : মহিলা	CQG8039314 ফটো উপলব্ধ	590 নাম : তাইলি হেমবৰম পিতাৰ নাম: শুকুল মূৰ্ম ঘৰ নং : ২২৪ বয়স : 38 লিঙ্গ : মহিলা	CQG0054726 ফটো উপলব্ধ	591 নাম : বিজয় হেমবৰম পিতাৰ নাম: খেনা হেমবৰম ঘৰ নং : ২২৪ বয়স : 37 লিঙ্গ : পুৰুষ	CQG8039325 ফটো উপলব্ধ
592 নাম : বানী হেমবৰন পিতাৰ নাম: খেনা হেমবৰন ঘৰ নং : ২২৪ বয়স : 33 লিঙ্গ : মহিলা	CQG0054767 ফটো উপলব্ধ	593 নাম : সপনা হেমবৰম পিতাৰ নাম: সুন্দৰ হেমবৰম ঘৰ নং : ২২৫ বয়স : 26 লিঙ্গ : পুৰুষ	CQG0517854 ফটো উপলব্ধ	594 নাম : চাবিত্ৰী মূৰ্ম স্বামীৰ নাম: হৰ্পনা হেমবৰম ঘৰ নং : ২২৫ বয়স : 24 লিঙ্গ : মহিলা	CQG0517870 ফটো উপলব্ধ
E 595 নাম : দুলাল কিছকু পিতাৰ নাম: হৰ কিছকু ঘৰ নং : ২২৬ বয়স : 67 লিঙ্গ : পুৰুষ	CQG8039358 ফটো উপলব্ধ	596 নাম : মিৰ্জা কিছকু পিতাৰ নাম: চমকাঙ্গ কিছকু ঘৰ নং : ২২৬ বয়স : 55 লিঙ্গ : পুৰুষ	CQG8039381 ফটো উপলব্ধ	E 597 নাম : সুমি চুৰেন স্বামীৰ নাম: দুলাল কিছকু ঘৰ নং : ২২৬ বয়স : 52 লিঙ্গ : মহিলা	CQG8039369 ফটো উপলব্ধ
E 598 নাম : আৰু চুৰেন স্বামীৰ নাম: মিৰ্জা কিছকু ঘৰ নং : ২২৬ বয়স : 50 লিঙ্গ : মহিলা	CQG8039370 ফটো উপলব্ধ	599 নাম : সোনামনি কিছকু পিতাৰ নাম: মিৰ্জা কিছকু ঘৰ নং : ২২৬ বয়স : 33 লিঙ্গ : পুৰুষ	CQG0055277 ফটো উপলব্ধ	600 নাম : গোবিন কিছকু মাতৃৰ নাম: মিৰ্জা কিছকু ঘৰ নং : ২২৬ বয়স : 26 লিঙ্গ : পুৰুষ	CQG0055418 ফটো উপলব্ধ



বিধানসভা সমষ্টিৰ নম্বৰ আৰু নাম : 70-বিশ্বনাথ
অংশৰ নম্বৰ আৰু নাম : 1-ননকে শামুকজুলি (অংশ)

601 নাম : মনচি কিস্কো পিতাৰ নাম: দুলাল কিস্কো ঘৰ নং : 216 বয়স : 26 লিঙ্গ : পুৰুষ	DAS0097022 ফটো উপলব্ধ	602 নাম : দাৰু কিস্কো পিতাৰ নাম: দুলাল কিস্কো ঘৰ নং : 216 বয়স : 33 লিঙ্গ : পুৰুষ	DAS0096990 ফটো উপলব্ধ	603 নাম : কাতিৰাম মাধব পিতাৰ নাম: চুয়ো মাধব ঘৰ নং : 217 বয়স : 42 লিঙ্গ : পুৰুষ	CQG8039427 ফটো উপলব্ধ
# 604 নাম : বিংকু একা পিতাৰ নাম: কাতিৰাম মাধুয়া ঘৰ নং : 218 বয়স : 38 লিঙ্গ : পুৰুষ	CQG8041303 ফটো উপলব্ধ	S 605 নাম : মনিকা মূৰ্মা স্বামীৰ নাম: মঙ্গল হাজদা ঘৰ নং : 219 বয়স : 67 লিঙ্গ : মহিলা	CQG8039449 ফটো উপলব্ধ	606 নাম : পাত্ৰাশ হাসদা পিতাৰ নাম: মঙ্গল হাসদা ঘৰ নং : 220 বয়স : 47 লিঙ্গ : পুৰুষ	CQG8039438 ফটো উপলব্ধ
607 নাম : সুনিৰাম হাঁসদা পিতাৰ নাম: কৰণ হাসদা ঘৰ নং : 220 বয়স : 52 লিঙ্গ : পুৰুষ	CQG8039450 ফটো উপলব্ধ	608 নাম : বামধন তুডু স্বামীৰ নাম: সুনিৰাম হাঁসদা ঘৰ নং : 220 বয়স : 47 লিঙ্গ : মহিলা	CQG8039461 ফটো উপলব্ধ	609 নাম : প্ৰমিলা হাসদা পিতাৰ নাম: চুনিৰাম হাসদা ঘৰ নং : 220 বয়স : 24 লিঙ্গ : মহিলা	DAS0096982 ফটো উপলব্ধ
610 নাম : বুগীৰাম হাসদা পিতাৰ নাম: চুনিৰাম হাসদা ঘৰ নং : 220 বয়স : 20 লিঙ্গ : পুৰুষ	DAS0096966 ফটো উপলব্ধ	611 নাম : লক্ষি হাজদা স্বামীৰ নাম: ধনাই মাৰ্ভি ঘৰ নং : 221 বয়স : 31 লিঙ্গ : মহিলা	DAS009630 ফটো উপলব্ধ	E 612 নাম : নিৰাৰাম বসুমতাৰী পিতাৰ নাম: কাতিৰাম বসুমতাৰী ঘৰ নং : 222 বয়স : 82 লিঙ্গ : পুৰুষ	CQG8039494 ফটো উপলব্ধ
613 নাম : বনেন বসুমতাৰী পিতাৰ নাম: নিৰাৰাম বসুমতাৰী ঘৰ নং : 222 বয়স : 36 লিঙ্গ : পুৰুষ	CQG0499038 ফটো উপলব্ধ	614 নাম : ধনীৰাম বসুমতাৰী পিতাৰ নাম: নিৰাৰাম বসুমতাৰী ঘৰ নং : 222 বয়স : 35 লিঙ্গ : পুৰুষ	CQG0518183 ফটো উপলব্ধ	615 নাম : ফুলচিৰি বসুমতাৰী স্বামীৰ নাম: বনেন বসুমতাৰী ঘৰ নং : 222 বয়স : 34 লিঙ্গ : মহিলা	CQG0499251 ফটো উপলব্ধ
616 নাম : সঞ্জীৱ বসুমতাৰী পিতাৰ নাম: ললিত বসুমতাৰী ঘৰ নং : 222 ক বয়স : 42 লিঙ্গ : পুৰুষ	CQG0518191 ফটো উপলব্ধ	617 নাম : উৰ্মিলা বসুমতাৰী স্বামীৰ নাম: সঞ্জীৱ বসুমতাৰী ঘৰ নং : 222 ক বয়স : 42 লিঙ্গ : মহিলা	CQG0518217 ফটো উপলব্ধ	618 নাম : ধনঞ্জয় বসুমতাৰী পিতাৰ নাম: মহেন বসুমতাৰী ঘৰ নং : 222 ক বয়স : 35 লিঙ্গ : পুৰুষ	CQG0499277 ফটো উপলব্ধ
619 নাম : বিজলি বসুমতাৰী স্বামীৰ নাম: ধনঞ্জয় বসুমতাৰী ঘৰ নং : 222 ক বয়স : 29 লিঙ্গ : মহিলা	CQG0499327 ফটো উপলব্ধ	620 নাম : অভিজিত বসুমতাৰী পিতাৰ নাম: সঞ্জীৱ বসুমতাৰী ঘৰ নং : 222খ বয়স : 20 লিঙ্গ : পুৰুষ	DAS0094284 ফটো উপলব্ধ	621 নাম : অৰনিতা বসুমতাৰী স্বামীৰ নাম: অভিজিত বসুমতাৰী ঘৰ নং : 222খ বয়স : 19 লিঙ্গ : মহিলা	DAS0094235 ফটো উপলব্ধ
622 নাম : গীতা ওবাৰী পিতাৰ নাম: ৰবিৰাম ওবাৰী ঘৰ নং : 223 বয়স : 37 লিঙ্গ : মহিলা	CQG1923757 ফটো উপলব্ধ	623 নাম : ধনেশ্বৰ ওবাৰী পিতাৰ নাম: ৰবিৰাম ওবাৰী ঘৰ নং : 223 বয়স : 30 লিঙ্গ : পুৰুষ	CQG1923735 ফটো উপলব্ধ	624 নাম : জতী ওবাৰী স্বামীৰ নাম: ধনেশ্বৰ ওবাৰী ঘৰ নং : 223 বয়স : 28 লিঙ্গ : মহিলা	CQG0176974 ফটো উপলব্ধ
625 নাম : ৰাজীৱ মুছাহাৰী পিতাৰ নাম: নীগৰ মুছাহাৰী ঘৰ নং : 228 বয়স : 30 লিঙ্গ : পুৰুষ	CQG0503508 ফটো উপলব্ধ	#2 626 নাম : মংগল মুছাহাৰী পিতাৰ নাম: নীগৰ মুছাহাৰী ঘৰ নং : 6 বয়স : 29 লিঙ্গ : পুৰুষ	CQG0503466 ফটো উপলব্ধ	627 নাম : অঞ্জলী মুছাহাৰী স্বামীৰ নাম: ৰাজীৱ মুছাহাৰী ঘৰ নং : 228 বয়স : 24 লিঙ্গ : মহিলা	CQG0503359 ফটো উপলব্ধ
#2 628 নাম : বীনা মুছাহাৰী স্বামীৰ নাম: মঙ্গল মুছাহাৰী ঘৰ নং : 6 বয়স : 25 লিঙ্গ : মহিলা	CQG0234625 ফটো উপলব্ধ	629 নাম : বানী মুছাহাৰী স্বামীৰ নাম: বিজয় মুছাহাৰী ঘৰ নং : 225 বয়স : 25 লিঙ্গ : মহিলা	CQG0514182 ফটো উপলব্ধ	630 নাম : সীমা বসুমতাৰী স্বামীৰ নাম: মঙ্গল বসুমতাৰী ঘৰ নং : 225 ক বয়স : 56 লিঙ্গ : মহিলা	CQG0501023 ফটো উপলব্ধ



631 নাম : তছা বসুমতাৰী পিতাৰ নাম: ইৰেণ বসুম তাৰী ঘৰ নং : ২২৬ বয়স : 62 লিঙ্গ : পুৰুষ	CQG8039563 ফটো উপলব্ধ	632 নাম : আন্দী বসুমতাৰী স্বামীৰ নাম: বাবু বসুমতাৰী ঘৰ নং : ২২৬ বয়স : 61 লিঙ্গ : মহিলা	CQG0176800 ফটো উপলব্ধ	633 নাম : বজে বসুমতাৰী পিতাৰ নাম: বাবু বসুমতাৰী ঘৰ নং : 226 বয়স : 39 লিঙ্গ : পুৰুষ	CQG0178632 ফটো উপলব্ধ
634 নাম : চমেন্দ্র বসুমতাৰী পিতাৰ নাম: সুৰেন বসুমতাৰী ঘৰ নং : ২২৬খ বয়স : 35 লিঙ্গ : পুৰুষ	CQG0180513 ফটো উপলব্ধ	635 নাম : বজনী বসুমতাৰী স্বামীৰ নাম: চমেন্দ্র বসুমতাৰী ঘৰ নং : ২২৬খ বয়স : 34 লিঙ্গ : মহিলা	CQG0180521 ফটো উপলব্ধ	636 নাম : মাতৃ খাখলাৰী স্বামীৰ নাম: কৰ্ণ খাখলাৰী ঘৰ নং : 227 বয়স : 26 লিঙ্গ : মহিলা	DAS0094334 ফটো উপলব্ধ
637 নাম : পঞ্চমী বসুমতাৰী স্বামীৰ নাম: মহেন্দ্র বসুমতাৰী ঘৰ নং : ২২৯খ বয়স : 60 লিঙ্গ : মহিলা	CQG0179762 ফটো উপলব্ধ	E 638 নাম : কান্তেশ্বৰ বসুমতাৰী পিতাৰ নাম: নন্দা বসুমতাৰী ঘৰ নং : 229 বয়স : 59 লিঙ্গ : পুৰুষ	CQG8039609 ফটো উপলব্ধ	639 নাম : হংমালি বসুমতাৰী স্বামীৰ নাম: কান্তেশ্বৰ বসুমতাৰী ঘৰ নং : 229 বয়স : 50 লিঙ্গ : মহিলা	CQG8039610 ফটো উপলব্ধ
640 নাম : মহিলা বসুমতাৰী স্বামীৰ নাম: মহেন্দ্র বসুমতাৰী ঘৰ নং : ২২৯ক বয়স : 49 লিঙ্গ : মহিলা	CQG0180265 ফটো উপলব্ধ	641 নাম : মনমতি বসুমতাৰী স্বামীৰ নাম: মহেন্দ্র বসুমতাৰী ঘৰ নং : ২২৯ক বয়স : 43 লিঙ্গ : মহিলা	CQG0179721 ফটো উপলব্ধ	642 নাম : চৌমল বসুমতাৰী পিতাৰ নাম: মহেন্দ্র বসুমতাৰী ঘৰ নং : ২২৯ক বয়স : 37 লিঙ্গ : পুৰুষ	CQG0180190 ফটো উপলব্ধ
643 নাম : সমবাৰী বসুমতাৰী স্বামীৰ নাম: বিজয় বসুমতাৰী ঘৰ নং : ২২৯খ বয়স : 35 লিঙ্গ : মহিলা	CQG0180760 ফটো উপলব্ধ	644 নাম : ৰবি বসুমতাৰী পিতাৰ নাম: মহেন্দ্র বসুমতাৰী ঘৰ নং : ২২৯খ বয়স : 34 লিঙ্গ : পুৰুষ	CQG0179770 ফটো উপলব্ধ	645 নাম : শংকৰ বসুমতাৰী পিতাৰ নাম: কান্তেশ্বৰ বসুমতাৰী ঘৰ নং : ২২৯ বয়স : 31 লিঙ্গ : পুৰুষ	CQG0179903 ফটো উপলব্ধ
646 নাম : অৰ্চনা বসুমতাৰী পিতাৰ নাম: ৰাজেশ বসুমতাৰী ঘৰ নং : ২২৯খ বয়স : 31 লিঙ্গ : মহিলা	CQG0179804 ফটো উপলব্ধ	647 নাম : উৰ্বছি বসুমতাৰী স্বামীৰ নাম: চমলা বসুমতাৰী ঘৰ নং : ২২৯ক বয়স : 29 লিঙ্গ : মহিলা	CQG0180224 ফটো উপলব্ধ	648 নাম : তাৰ্জেন বসুমতাৰী পিতাৰ নাম: ৰাজেশ বসুমতাৰী ঘৰ নং : ২২৯খ বয়স : 29 লিঙ্গ : পুৰুষ	CQG0180372 ফটো উপলব্ধ
649 নাম : ৰাজা বসুমতাৰী পিতাৰ নাম: কান্তেশ্বৰ বসুমতাৰী ঘৰ নং : 229 বয়স : 29 লিঙ্গ : পুৰুষ	CQG0179911 ফটো উপলব্ধ	S 650 নাম : মণিৰাম বসুমতাৰী পিতাৰ নাম: মহেন্দ্র বসুমতাৰী ঘৰ নং : ২২৯ক বয়স : 28 লিঙ্গ : পুৰুষ	CQG0180174 ফটো উপলব্ধ	651 নাম : পঞ্চমী বসুমতাৰী স্বামীৰ নাম: ৰাজা বসুমতাৰী ঘৰ নং : 229 বয়স : 27 লিঙ্গ : মহিলা	DAS0019463 ফটো উপলব্ধ
652 নাম : পঞ্চমী বসুমতাৰী স্বামীৰ নাম: ৰাজা বসুমতাৰী ঘৰ নং : 229 বয়স : 27 লিঙ্গ : মহিলা	DAS0097048 ফটো উপলব্ধ	653 নাম : বিনা বসুমতাৰী স্বামীৰ নাম: শঙ্কৰ বসুমতাৰী ঘৰ নং : ২২৯ বয়স : 26 লিঙ্গ : মহিলা	CQG0501882 ফটো উপলব্ধ	654 নাম : মণিকা বসুমতাৰী স্বামীৰ নাম: মণিৰাম বসুমতাৰী ঘৰ নং : ২২৯ ক বয়স : 24 লিঙ্গ : মহিলা	CQG0518241 ফটো উপলব্ধ
655 নাম : মহেশ্বৰী ৰামচিয়াৰী স্বামীৰ নাম: ডিঘলা ৰামচিয়াৰী ঘৰ নং : ২৩০ বয়স : 57 লিঙ্গ : মহিলা	CQG8039632 ফটো উপলব্ধ	656 নাম : চম্বল ইছলাৰী পিতাৰ নাম: চাকোলা ইছলাৰী ঘৰ নং : ২৩১ বয়স : 82 লিঙ্গ : পুৰুষ	CQG8039654 ফটো উপলব্ধ	657 নাম : চুনিতা ইছলাৰী স্বামীৰ নাম: ইন্দ্র ইছলাৰী ঘৰ নং : ২৩১ বয়স : 34 লিঙ্গ : মহিলা	CQG0176933 ফটো উপলব্ধ
#2 658 নাম : ৰোষ্টো ইছলাৰী পিতাৰ নাম: চম্বল ইছলাৰী ঘৰ নং : ২৩২ বয়স : 39 লিঙ্গ : পুৰুষ	CQG8039687 ফটো উপলব্ধ	659 নাম : চৰণজিৎ ইছলাৰী পিতাৰ নাম: গণেশ ইছলাৰী ঘৰ নং : ২৩২ ক বয়স : 31 লিঙ্গ : পুৰুষ	CQG0517995 ফটো উপলব্ধ	660 নাম : দিপক ইছলাৰী পিতাৰ নাম: গণেশ ইছলাৰী ঘৰ নং : ২৩২ ক বয়স : 30 লিঙ্গ : পুৰুষ	CQG0518175 ফটো উপলব্ধ



E 661 নাম : তৰণ বসুমতাৰী পিতাৰ নাম: তৰুণ বসুমতাৰী ঘৰ নং : ২৩৩ বয়স : 60 লিঙ্গ : পুৰুষ	CQG8039701 ফটো উপলব্ধ	662 নাম : মনলা ৰামচিয়াৰী পিতাৰ নাম: তৰোন বসুমতাৰী ঘৰ নং : ২৩৩ বয়স : 36 লিঙ্গ : মহিলা	CQG1923699 ফটো উপলব্ধ	E 663 নাম : আগা বসুমতাৰী পিতাৰ নাম: তৰুণ বসুমতাৰী ঘৰ নং : ২৩৩ বয়স : 36 লিঙ্গ : পুৰুষ	CQG8039723 ফটো উপলব্ধ
664 নাম : কিতিশ্ৰী বসুমতাৰী স্বামীৰ নাম: নয়ন বসুমতাৰী ঘৰ নং : ২৩৩ বয়স : 34 লিঙ্গ : মহিলা	CQG0179952 ফটো উপলব্ধ	665 নাম : চেগা বসুমতাৰী পিতাৰ নাম: তৰুণ বসুমতাৰী ঘৰ নং : ২৩৩ বয়স : 32 লিঙ্গ : পুৰুষ	CQG0518100 ফটো উপলব্ধ	S 666 নাম : দেওবাৰী হসুমতাৰী পিতাৰ নাম: তৰুণ বসুমতাৰী ঘৰ নং : ২৩৩ বয়স : 28 লিঙ্গ : মহিলা	CQG0060996 ফটো উপলব্ধ
667 নাম : দেওবাৰী বসুমতাৰী স্বামীৰ নাম: চেগা বসুমতাৰী ঘৰ নং : ২৩৩ বয়স : 28 লিঙ্গ : মহিলা	CQG0518084 ফটো উপলব্ধ	668 নাম : বেংগা নাৰ্জাৰী পিতাৰ নাম: নগেন নাৰ্জাৰী ঘৰ নং : ২৩৫ বয়স : 47 লিঙ্গ : পুৰুষ	CQG8039745 ফটো উপলব্ধ	669 নাম : জাৰো নাৰ্জাৰী স্বামীৰ নাম: বেংগা নাৰ্জাৰী ঘৰ নং : ২৩৫ বয়স : 45 লিঙ্গ : মহিলা	CQG8039756 ফটো উপলব্ধ
670 নাম : মিজিং নাৰ্জাৰী পিতাৰ নাম: বেংগা নাৰ্জাৰী ঘৰ নং : 235 বয়স : 31 লিঙ্গ : পুৰুষ	DAS0093666 ফটো উপলব্ধ	671 নাম : পোহৰ নাৰ্জাৰী পিতাৰ নাম: বেংগা নাৰ্জাৰী ঘৰ নং : 235 বয়স : 30 লিঙ্গ : পুৰুষ	DAS0093658 ফটো উপলব্ধ	672 নাম : জান নাৰ্জাৰী পিতাৰ নাম: বেংগা নাৰ্জাৰী ঘৰ নং : 235 বয়স : 26 লিঙ্গ : পুৰুষ	DAS0097006 ফটো উপলব্ধ
E 673 নাম : নগেন নাৰ্জাৰী পিতাৰ নাম: চুনিৰাম নাৰ্জাৰী ঘৰ নং : ২৩৬ বয়স : 67 লিঙ্গ : পুৰুষ	CQG8039767 ফটো উপলব্ধ	E 674 নাম : চমচিৰ নাৰ্জাৰী স্বামীৰ নাম: নগেন নাৰ্জাৰী ঘৰ নং : ২৩৬ বয়স : 65 লিঙ্গ : মহিলা	CQG8039778 ফটো উপলব্ধ	675 নাম : কাজিং বসুমতাৰী পিতাৰ নাম: এনলা বসুমতাৰী ঘৰ নং : ২৩৬ক বয়স : 38 লিঙ্গ : পুৰুষ	CQG0178681 ফটো উপলব্ধ
676 নাম : অণসমৈ বসুমতাৰী স্বামীৰ নাম: কাজিং বসুমতাৰী ঘৰ নং : ২৩৬ক বয়স : 34 লিঙ্গ : মহিলা	CQG0178673 ফটো উপলব্ধ	677 নাম : বাবল বসুমতাৰী পিতাৰ নাম: বিৰেন বসুমতাৰী ঘৰ নং : ২৩৭ক বয়স : 43 লিঙ্গ : পুৰুষ	CQG0179622 ফটো উপলব্ধ	678 নাম : ককিলা বসুমতাৰী স্বামীৰ নাম: নাৰিন বসুমতাৰী ঘৰ নং : ২৩৭ বয়স : 41 লিঙ্গ : মহিলা	CQG8039790 ফটো উপলব্ধ
679 নাম : নাৰিন বসুমতাৰী পিতাৰ নাম: মনৰঞ্জন বসুমতাৰী ঘৰ নং : ২৩৭ বয়স : 40 লিঙ্গ : পুৰুষ	CQG8039789 ফটো উপলব্ধ	680 নাম : অপনা বসুমতাৰী স্বামীৰ নাম: বাবল বসুমতাৰী ঘৰ নং : ২৩৭ক বয়স : 39 লিঙ্গ : মহিলা	CQG0179994 ফটো উপলব্ধ	681 নাম : মন্ত বড়ো পিতাৰ নাম: বৰ্গা বড়ো ঘৰ নং : ২৩৭ক বয়স : 38 লিঙ্গ : পুৰুষ	CQG0180653 ফটো উপলব্ধ
# 682 নাম : কবিন্দ্র বসুমতাৰী পিতাৰ নাম: ইন্দ্ৰেশ্বৰ বসুমতাৰী ঘৰ নং : 8 বয়স : 36 লিঙ্গ : পুৰুষ	CQG0180091 ফটো উপলব্ধ	683 নাম : গৌতম বসুমতাৰী পিতাৰ নাম: মনৌৰঞ্জন বসুমতাৰী ঘৰ নং : ২৩৭ক বয়স : 35 লিঙ্গ : পুৰুষ	CQG0180414 ফটো উপলব্ধ	684 নাম : চনা বসুমতাৰী স্বামীৰ নাম: গৌতম বসুমতাৰী ঘৰ নং : ২৩৭ক বয়স : 29 লিঙ্গ : মহিলা	CQG0180612 ফটো উপলব্ধ
# 685 নাম : মাকেশ্বৰী বসুমতাৰী স্বামীৰ নাম: কবিন্দ্র বসুমতাৰী ঘৰ নং : 8 বয়স : 28 লিঙ্গ : মহিলা	CQG0518233 ফটো উপলব্ধ	686 নাম : জগত বসুমতাৰী পিতাৰ নাম: বিৰেন বসুমতাৰী ঘৰ নং : ২৩৭ খ বয়স : 37 লিঙ্গ : পুৰুষ	CQG0517888 ফটো উপলব্ধ	687 নাম : ৰতেশ্বৰী ব্ৰহ্ম স্বামীৰ নাম: জগত বসুমতাৰী ঘৰ নং : ২৩৭ খ বয়স : 33 লিঙ্গ : মহিলা	CQG0517920 ফটো উপলব্ধ
688 নাম : বিজলা বসুমতাৰী স্বামীৰ নাম: সূতীষ বসুমতাৰী ঘৰ নং : ২৩৮ বয়স : 48 লিঙ্গ : মহিলা	CQG8039825 ফটো উপলব্ধ	689 নাম : ৰম্পা বসুমতাৰী স্বামীৰ নাম: দেবানন্দ বসুমতাৰী ঘৰ নং : ২৩৮ বয়স : 40 লিঙ্গ : মহিলা	CQG0180075 ফটো উপলব্ধ	690 নাম : জুগেনু বড়ো পিতাৰ নাম: কান্দুৰা বড়ো ঘৰ নং : ২৩৯ বয়স : 42 লিঙ্গ : পুৰুষ	CQG8039836 ফটো উপলব্ধ



691 নাম : সিমাবালা বড়ো স্বামীৰ নাম : যোগেন বড়ো ঘৰ নং : ২৩৯ বয়স : 36 লিঙ্গ : মহিলা	CQG8039847 ফটো উপলব্ধ	692 নাম : মিৰ্ছি মাৰ্দি পিতাৰ নাম : খাদা কিঞ্চু ঘৰ নং : ২৩৯ বয়স : 33 লিঙ্গ : মহিলা	CQG0062257 ফটো উপলব্ধ	S 693 নাম : ফাউদল বসুমতাৰী স্বামীৰ নাম : চুৰেণ বসুমতাৰী ঘৰ নং : ২৪০ বয়স : 55 লিঙ্গ : মহিলা	CQG8039858 ফটো উপলব্ধ
694 নাম : কাতিৰাম বসুমতাৰী পিতাৰ নাম : দানীৰাম বসুমতাৰী ঘৰ নং : ২৪১ বয়স : 46 লিঙ্গ : পুৰুষ	CQG0517805 ফটো উপলব্ধ	E 695 নাম : মঞ্জু বসুমতাৰী স্বামীৰ নাম : কাতিৰাম বসুমতাৰী ঘৰ নং : ২৪১ বয়স : 42 লিঙ্গ : মহিলা	CQG0517813 ফটো উপলব্ধ	696 নাম : দেকাৰাম নাৰজাৰী পিতাৰ নাম : বাসু নাৰজাৰী ঘৰ নং : ২৪২ বয়স : 57 লিঙ্গ : পুৰুষ	CQG8039881 ফটো উপলব্ধ
697 নাম : নুকুল নাৰ্জাৰী পিতাৰ নাম : ডেকাৰাম নাৰ্জাৰী ঘৰ নং : ২৪২ বয়স : 37 লিঙ্গ : পুৰুষ	CQG8039905 ফটো উপলব্ধ	698 নাম : লক্ষ্মী নাৰ্জাৰী স্বামীৰ নাম : নুকুল নাৰ্জাৰী ঘৰ নং : ২৪২ বয়স : 31 লিঙ্গ : মহিলা	CQG0225706 ফটো উপলব্ধ	699 নাম : চৰ্জিতা নাৰ্জাৰী মাতৃৰ নাম : মিঠুন নাৰ্জাৰী ঘৰ নং : ২৪২ বয়স : 29 লিঙ্গ : মহিলা	CQG0225839 ফটো উপলব্ধ
700 নাম : চামশ্ৰী ইছলাৰী স্বামীৰ নাম : গণেশ ইছলাৰী ঘৰ নং : ২৪৩ বয়স : 73 লিঙ্গ : মহিলা	CQG1154780 ফটো উপলব্ধ	701 নাম : বিপুল ইছলাৰী পিতাৰ নাম : গণেশ ইছলাৰী ঘৰ নং : ২৪৩ বয়স : 41 লিঙ্গ : পুৰুষ	CQG1154798 ফটো উপলব্ধ	E 702 নাম : আনন্দ দৈমাৰী পিতাৰ নাম : বিহুৰাম দৈমাৰী ঘৰ নং : ২৪৪ বয়স : 41 লিঙ্গ : পুৰুষ	CQG0518027 ফটো উপলব্ধ
703 নাম : ভানু দৈমাৰী স্বামীৰ নাম : ৰাজু দৈমাৰী ঘৰ নং : ২৪৪ বয়স : 37 লিঙ্গ : মহিলা	CQG0178541 ফটো উপলব্ধ	704 নাম : ৰাজু দৈমাৰী পিতাৰ নাম : বিহুৰাম দৈমাৰী ঘৰ নং : ২৪৪ বয়স : 35 লিঙ্গ : পুৰুষ	CQG8039950 ফটো উপলব্ধ	705 নাম : ৰাজেশ দৈমাৰী পিতাৰ নাম : আনটোপ দৈমাৰী ঘৰ নং : ২৪৫ বয়স : 39 লিঙ্গ : পুৰুষ	CQG8039972 ফটো উপলব্ধ
706 নাম : ৰাজিৱ দৈমাৰী পিতাৰ নাম : আনতেব দৈমাৰী ঘৰ নং : ২৪৫ বয়স : 38 লিঙ্গ : পুৰুষ	CQG0180182 ফটো উপলব্ধ	707 নাম : চেনেহী দৈমাৰী স্বামীৰ নাম : ৰাজেশ দৈমাৰী ঘৰ নং : ২৪৫ বয়স : 37 লিঙ্গ : মহিলা	CQG0518076 ফটো উপলব্ধ	708 নাম : মাদৰি দৈমাৰী স্বামীৰ নাম : ৰাজিৱ দৈমাৰী ঘৰ নং : ২৪৫ বয়স : 36 লিঙ্গ : মহিলা	CQG0180430 ফটো উপলব্ধ
709 নাম : ৰমিলা বসুমতাৰী স্বামীৰ নাম : মনৰঞ্জন বসুমতাৰী ঘৰ নং : ২৪৬ বয়স : 70 লিঙ্গ : মহিলা	CQG8039994 ফটো উপলব্ধ	710 নাম : দেবানন্দ বসুমতাৰী পিতাৰ নাম : মাইদিৰাম বসুমতাৰী ঘৰ নং : ২৪৬ বয়স : 46 লিঙ্গ : পুৰুষ	CQG0180604 ফটো উপলব্ধ	711 নাম : চৌমশ্ৰী নাৰ্জাৰী স্বামীৰ নাম : বিজয় নাৰ্জাৰী ঘৰ নং : ২৪৬ক বয়স : 45 লিঙ্গ : মহিলা	CQG0180042 ফটো উপলব্ধ
712 নাম : মঞ্জু বড়ো স্বামীৰ নাম : মন্তু বড়ো ঘৰ নং : ২৪৬ বয়স : 32 লিঙ্গ : মহিলা	CQG0179150 ফটো উপলব্ধ	713 নাম : জোনালী বসুমতাৰী স্বামীৰ নাম : আৰাইথা বসুমতাৰী ঘৰ নং : 246 বয়স : 30 লিঙ্গ : মহিলা	DAS0099507 ফটো উপলব্ধ	714 নাম : আৰাইথা বসুমতাৰী পিতাৰ নাম : দেবানন্দ বসুমতাৰী ঘৰ নং : ২৪৬ বয়স : 27 লিঙ্গ : পুৰুষ	CQG0502161 ফটো উপলব্ধ
715 নাম : চিলাৰাম বসুমতাৰী পিতাৰ নাম : দেবানন্দ বসুমতাৰী ঘৰ নং : ২৪৬ বয়স : 26 লিঙ্গ : পুৰুষ	CQG0502351 ফটো উপলব্ধ	716 নাম : ডালিমি বসুমতাৰী স্বামীৰ নাম : লক্ষ্মী বসুমতাৰী ঘৰ নং : ২৪৭খ বয়স : 65 লিঙ্গ : মহিলা	CQG0180794 ফটো উপলব্ধ	717 নাম : গোকুল বসুমতাৰী পিতাৰ নাম : ওজীৰ বসুমতাৰী ঘৰ নং : ২৪৭ বয়স : 52 লিঙ্গ : পুৰুষ	CQG8040015 ফটো উপলব্ধ
718 নাম : ৰংগু বসুমতাৰী স্বামীৰ নাম : গকুল বসুমতাৰী ঘৰ নং : ২৪৭ বয়স : 47 লিঙ্গ : মহিলা	CQG8040026 ফটো উপলব্ধ	719 নাম : মেঘনাথ বসুমতাৰী পিতাৰ নাম : ৰুপৈন বসুমতাৰী ঘৰ নং : ২৪৭ক বয়স : 44 লিঙ্গ : পুৰুষ	CQG0180810 ফটো উপলব্ধ	720 নাম : সুমশ্ৰী বসুমতাৰী স্বামীৰ নাম : মেঘনাথ বসুমতাৰী ঘৰ নং : ২৪৭ক বয়স : 39 লিঙ্গ : মহিলা	CQG0180802 ফটো উপলব্ধ



721 নাম : সনজীৱ বসুমতাৰী পিতাৰ নাম: ভবেন্দ্ৰ বসুমতাৰী ঘৰ নং : ২৪৮ বয়স : 45 লিঙ্গ : পুৰুষ	CQG8040037 ফটো উপলব্ধ	722 নাম : হিমালী বসুমতাৰী স্বামীৰ নাম: সনজীৱ বসুমতাৰী ঘৰ নং : ২৪৮ বয়স : 43 লিঙ্গ : মহিলা	CQG8040048 ফটো উপলব্ধ	723 নাম : ধনেশ্বৰ বসুমতাৰী পিতাৰ নাম: সঞ্জীৱ বসুমতাৰী ঘৰ নং : ২৪৮ বয়স : 28 লিঙ্গ : পুৰুষ	CQG0178624 ফটো উপলব্ধ
724 নাম : জয়ন্তী বসুমতাৰী স্বামীৰ নাম: চুদেম বসুমতাৰী ঘৰ নং : ২৪৮ বয়স : 28 লিঙ্গ : মহিলা	CQG0518035 ফটো উপলব্ধ	725 নাম : অঞ্জলী বসুমতাৰী স্বামীৰ নাম: ধনেশ্বৰ বসুমতাৰী ঘৰ নং : ২৪৮ বয়স : 25 লিঙ্গ : মহিলা	CQG0500017 ফটো উপলব্ধ	726 নাম : দিবিকা বসুমতাৰী স্বামীৰ নাম: গৌতম বসুমতাৰী ঘৰ নং : 248 বয়স : 21 লিঙ্গ : মহিলা	DAS0099663 ফটো উপলব্ধ
727 নাম : বাপু নাৰজাৰী পিতাৰ নাম: বানেশ্বৰ নাৰজাৰী ঘৰ নং : ২৪৯ বয়স : 55 লিঙ্গ : পুৰুষ	CQG8040059 ফটো উপলব্ধ	728 নাম : ৰিতু বৰগয়াৰী স্বামীৰ নাম: জুনাই বৰগয়াৰী ঘৰ নং : ২৫০ বয়স : 47 লিঙ্গ : মহিলা	CQG0517755 ফটো উপলব্ধ	729 নাম : জোনাই বৰগয়াৰী পিতাৰ নাম: নিবাৰণ বৰগয়াৰী ঘৰ নং : ২৫০ বয়স : 46 লিঙ্গ : পুৰুষ	CQG0517714 ফটো উপলব্ধ
730 নাম : ফুলমতী দৈমাৰী স্বামীৰ নাম: মকট দৈমাৰী ঘৰ নং : ২৫১ বয়স : 46 লিঙ্গ : মহিলা	CQG0518126 ফটো উপলব্ধ	731 নাম : মকট দৈমাৰী পিতাৰ নাম: মউদাই ৰাজা দৈমাৰী ঘৰ নং : ২৫১ বয়স : 44 লিঙ্গ : পুৰুষ	CQG0518134 ফটো উপলব্ধ	732 নাম : দেৰহেচাৰ ৰামচিয়াৰী পিতাৰ নাম: দিগলা ৰামচিয়াৰী ঘৰ নং : 252 বয়স : 29 লিঙ্গ : পুৰুষ	DAS0099499 ফটো উপলব্ধ
733 নাম : অঞ্জীমা বসুমতাৰী স্বামীৰ নাম: বাহন বসুমতাৰী ঘৰ নং : 252 বয়স : 20 লিঙ্গ : মহিলা	DAS0099515 ফটো উপলব্ধ	734 নাম : ধনিৰাম কিছকু পিতাৰ নাম: মংগলু কিছকু ঘৰ নং : ২৫৩ বয়স : 77 লিঙ্গ : পুৰুষ	CQG8040128 ফটো উপলব্ধ	735 নাম : মনজিহান হেমৰম স্বামীৰ নাম: ধনিৰাম কিচাকু ঘৰ নং : ২৫৩ বয়স : 69 লিঙ্গ : মহিলা	CQG8040139 ফটো উপলব্ধ
736 নাম : ৰবীন্দ্ৰ কিছকু পিতাৰ নাম: ধনিৰাম কিছকু ঘৰ নং : ২৫৩ বয়স : 27 লিঙ্গ : পুৰুষ	CQG1155019 ফটো উপলব্ধ	737 নাম : মংগল কিছকু পিতাৰ নাম: ধনিৰাম কিচাকু ঘৰ নং : ২৫৪ বয়স : 44 লিঙ্গ : পুৰুষ	CQG8040140 ফটো উপলব্ধ	738 নাম : জয়সিং কিছকু পিতাৰ নাম: ধনিৰাম কিছকু ঘৰ নং : ২৫৪ বয়স : 42 লিঙ্গ : পুৰুষ	CQG8040151 ফটো উপলব্ধ
739 নাম : থিক্ৰেন বান্ধি পিতাৰ নাম: মংগল কিছকু ঘৰ নং : ২৫৪ বয়স : 40 লিঙ্গ : মহিলা	CQG1354018 ফটো উপলব্ধ	740 নাম : চুমি মূৰ্ম পিতাৰ নাম: জয়চিং কিছকু ঘৰ নং : ২৫৪ বয়স : 39 লিঙ্গ : মহিলা	CQG8040162 ফটো উপলব্ধ	741 নাম : বাহা কিছকু স্বামীৰ নাম: ৰাতু তুডু ঘৰ নং : ২৫৫ বয়স : 43 লিঙ্গ : মহিলা	CQG8040184 ফটো উপলব্ধ
742 নাম : চপল বেছেৰা পিতাৰ নাম: ৰাগাত বেছেৰা ঘৰ নং : ২৫৮ বয়স : 59 লিঙ্গ : পুৰুষ	CQG8040231 ফটো উপলব্ধ	743 নাম : ডুপডলি হেমৰম স্বামীৰ নাম: আমিন তুডু ঘৰ নং : ২৫৯ বয়স : 52 লিঙ্গ : মহিলা	CQG8040264 ফটো উপলব্ধ	744 নাম : লাল তুডু পিতাৰ নাম: আমিন তুডু ঘৰ নং : ২৫৯ বয়স : 39 লিঙ্গ : পুৰুষ	CQG8040275 ফটো উপলব্ধ
S 745 নাম : মাৰিজম হাজুদা স্বামীৰ নাম: লাল তুডু ঘৰ নং : ২৬১ বয়স : 36 লিঙ্গ : মহিলা	CQG8040286 ফটো উপলব্ধ	E 746 নাম : বুজল বেছেৰা পিতাৰ নাম: ৰাগা বেছেৰা ঘৰ নং : ২৬৩ বয়স : 52 লিঙ্গ : পুৰুষ	CQG8040297 ফটো উপলব্ধ	747 নাম : ক্ষেপা মূৰ্ম স্বামীৰ নাম: বুজল বেছেৰা ঘৰ নং : ২৬৩ বয়স : 47 লিঙ্গ : মহিলা	CQG8040300 ফটো উপলব্ধ
748 নাম : জনাহ বেছেৰা পিতাৰ নাম: দুজেল বেছেৰা ঘৰ নং : ২৬০ বয়স : 29 লিঙ্গ : পুৰুষ	CQG1354356 ফটো উপলব্ধ	E 749 নাম : লেবাহ হাঁসদা পিতাৰ নাম: গোপাল হাঁসদা ঘৰ নং : ২৬১ বয়স : 72 লিঙ্গ : পুৰুষ	CQG8040311 ফটো উপলব্ধ	750 নাম : দুলাৰ হেমৰম স্বামীৰ নাম: লেবাহ হাঁসদা ঘৰ নং : ২৬১ বয়স : 57 লিঙ্গ : মহিলা	CQG8040322 ফটো উপলব্ধ



751 নাম : মৰিয়ম হাছদা পিতাৰ নাম: লৱহ হাছদা ঘৰ নং : ২৬১ বয়স : 28 লিঙ্গ : মহিলা	CQG0181180 ফটো উপলব্ধ	752 নাম : গোপাল হাছদা পিতাৰ নাম: লৱহ হাছদা ঘৰ নং : ২৬১ বয়স : 28 লিঙ্গ : পুৰুষ	CQG0230086 ফটো উপলব্ধ	753 নাম : পন হাজদা স্বামীৰ নাম: লক্ষীৰাম মাৰ্দি ঘৰ নং : ২৬২ বয়স : 61 লিঙ্গ : মহিলা	CQG8040344 ফটো উপলব্ধ
754 নাম : ৰবি মাৰ্দি পিতাৰ নাম: লক্ষীৰাম মাৰ্দি ঘৰ নং : ২৬২ বয়স : 39 লিঙ্গ : পুৰুষ	CQG0179200 ফটো উপলব্ধ	755 নাম : চপল মাৰ্দি পিতাৰ নাম: লক্ষীৰাম মাৰ্দি ঘৰ নং : ২৬২ বয়স : 36 লিঙ্গ : পুৰুষ	CQG0068635 ফটো উপলব্ধ	756 নাম : মাইম কিছকু পিতাৰ নাম: ধনীৰাম কিছকু ঘৰ নং : ২৬২ বয়স : 32 লিঙ্গ : মহিলা	CQG0068726 ফটো উপলব্ধ
757 নাম : হপনা মাৰ্দি পিতাৰ নাম: লক্ষীৰাম মাৰ্দি ঘৰ নং : ২৬২ বয়স : 31 লিঙ্গ : পুৰুষ	CQG0068718 ফটো উপলব্ধ	758 নাম : বাহা কিছকু স্বামীৰ নাম: সপনা মাৰ্দি ঘৰ নং : ২৬২ বয়স : 30 লিঙ্গ : মহিলা	CQG0179184 ফটো উপলব্ধ	759 নাম : ধেনা মাৰ্দি পিতাৰ নাম: লক্ষীৰাম মাৰ্দি ঘৰ নং : ২৬২ বয়স : 29 লিঙ্গ : মহিলা	CQG0068825 ফটো উপলব্ধ
760 নাম : সবিতা ডেকা স্বামীৰ নাম: সুৰজ মাৰ্দি ঘৰ নং : ২৬২ বয়স : 28 লিঙ্গ : মহিলা	CQG1163401 ফটো উপলব্ধ	761 নাম : চনজুলী মাৰ্দি স্বামীৰ নাম: চৰন হাজদা ঘৰ নং : ২৬৩ বয়স : 54 লিঙ্গ : মহিলা	CQG8040366 ফটো উপলব্ধ	762 নাম : অলকা চৰেন স্বামীৰ নাম: ৰঘু টুদু ঘৰ নং : 264 বয়স : 25 লিঙ্গ : মহিলা	DAS0099549 ফটো উপলব্ধ
763 নাম : জোহান কিছকু পিতাৰ নাম: যশোপ কিছকু ঘৰ নং : ২৬৫ বয়স : 42 লিঙ্গ : পুৰুষ	CQG8040402 ফটো উপলব্ধ	764 নাম : ভিনয় কিছকু পিতাৰ নাম: যোচোপ কিছকু ঘৰ নং : ২৬৫ বয়স : 33 লিঙ্গ : পুৰুষ	CQG1159797 ফটো উপলব্ধ	765 নাম : পাউলিনা কিছকু পিতাৰ নাম: জচোপ কিছকু ঘৰ নং : ২৬৫ বয়স : 26 লিঙ্গ : মহিলা	CQG1159532 ফটো উপলব্ধ
766 নাম : পাৰ্বতী মাৰ্দি স্বামীৰ নাম: মংগল মূৰ্মু ঘৰ নং : ২৬৬ বয়স : 77 লিঙ্গ : মহিলা	CQG8040413 ফটো উপলব্ধ	767 নাম : চংকৰ মূৰ্মু পিতাৰ নাম: মংগল মূৰ্মু ঘৰ নং : ২৬৬ বয়স : 47 লিঙ্গ : পুৰুষ	CQG8040424 ফটো উপলব্ধ	768 নাম : জতিন কিছকু পিতাৰ নাম: মংগল মূৰ্মু ঘৰ নং : ২৬৭ বয়স : 77 লিঙ্গ : পুৰুষ	CQG8040435 ফটো উপলব্ধ
769 নাম : বদিন মূৰ্মু স্বামীৰ নাম: জুতিন কিছকু ঘৰ নং : ২৬৭ বয়স : 62 লিঙ্গ : মহিলা	CQG8040446 ফটো উপলব্ধ	E 770 নাম : বাবৰাম কিছকু পিতাৰ নাম: জুতিন কিছকু ঘৰ নং : ২৬৭ বয়স : 47 লিঙ্গ : পুৰুষ	CQG8040457 ফটো উপলব্ধ	771 নাম : কল্যাণী হাঁচদা পিতাৰ নাম: চৰণ হাচদা ঘৰ নং : ২৬৮ বয়স : 24 লিঙ্গ : মহিলা	CQG0517771 ফটো উপলব্ধ
772 নাম : জবাই কিছকু স্বামীৰ নাম: পলতুন হেমৰম ঘৰ নং : ২৬৯ বয়স : 82 লিঙ্গ : মহিলা	CQG8040491 ফটো উপলব্ধ	# 773 নাম : ৰাজেন হেমৰম পিতাৰ নাম: পালতুন হেমৰম ঘৰ নং : ২৬৯ বয়স : 52 লিঙ্গ : পুৰুষ	CQG8040504 ফটো উপলব্ধ	# 774 নাম : চুটকী কিছকু স্বামীৰ নাম: ৰাজেন হেমৰম ঘৰ নং : ২৬৯ বয়স : 46 লিঙ্গ : মহিলা	CQG8040515 ফটো উপলব্ধ
# 775 নাম : চুপল হেমৰম পিতাৰ নাম: পলতুন হেমৰম ঘৰ নং : ২৬৯ বয়স : 43 লিঙ্গ : পুৰুষ	CQG8040526 ফটো উপলব্ধ	E 776 নাম : লেদেম হেমৰম পিতাৰ নাম: পলতুন হেমৰম ঘৰ নং : ২৬৯ বয়স : ৪২ লিঙ্গ : পুৰুষ	CQG8040537 ফটো উপলব্ধ	777 নাম : ৰাজেশ দৈমাৰী পিতাৰ নাম: ৰুবিন দৈমাৰী ঘৰ নং : ২৭০ বয়স : 34 লিঙ্গ : পুৰুষ	CQG0496463 ফটো উপলব্ধ
778 নাম : দীপক বসুমতাৰী পিতাৰ নাম: ধনেশ্বৰ বসুমতাৰী ঘৰ নং : ২৭১ বয়স : 23 লিঙ্গ : পুৰুষ	CQG1354000 ফটো উপলব্ধ	E 779 নাম : খেংকেৰ বাগ্গাৰী পিতাৰ নাম: আৰ্জী বাগ্গাৰী ঘৰ নং : ২৭২ক বয়স : ৭৭ লিঙ্গ : পুৰুষ	CQG0179531 ফটো উপলব্ধ	780 নাম : পূৰ্বসী বাগ্গাৰী স্বামীৰ নাম: খেংকেৰ বাগ্গাৰী ঘৰ নং : ২৭২ক বয়স : 74 লিঙ্গ : মহিলা	CQG0179523 ফটো উপলব্ধ



781 নাম : পেৰলা গয়াৰী পিতাৰ নাম: ৰামেশ্বৰ গয়াৰী ঘৰ নং : ২৭২ বয়স : 62 লিঙ্গ : পুৰুষ	CQG8040606 ফটো উপলব্ধ	782 নাম : ধনেশ্বৰ বসুমতাৰী পিতাৰ নাম: লক্ষ্মন বসুমতাৰী ঘৰ নং : ২৭২ বয়স : 60 লিঙ্গ : পুৰুষ	CQG0176842 ফটো উপলব্ধ	783 নাম : গাবকুলা গয়াৰী পিতাৰ নাম: লানটা গয়াৰী ঘৰ নং : ২৭২খ বয়স : 55 লিঙ্গ : পুৰুষ	CQG0180703 ফটো উপলব্ধ
S 784 নাম : চন্দ্ৰাৰী বসুমতাৰী স্বামীৰ নাম: ধনেশ্বৰ বসুমতাৰী ঘৰ নং : ২৭২ বয়স : 54 লিঙ্গ : মহিলা	CQG0176883 ফটো উপলব্ধ	785 নাম : অনিমা গয়াৰী স্বামীৰ নাম: পেৰলা গয়াৰী ঘৰ নং : ২৭২ বয়স : 52 লিঙ্গ : মহিলা	CQG8040617 ফটো উপলব্ধ	786 নাম : চুকশ্ৰী গয়াৰী স্বামীৰ নাম: গাবকুলা গয়াৰী ঘৰ নং : ২৭২খ বয়স : 51 লিঙ্গ : মহিলা	CQG0180661 ফটো উপলব্ধ
787 নাম : বীনা বাগ্গাৰী স্বামীৰ নাম: হাৰ বাগ্গাৰী ঘৰ নং : ২৭২ক বয়স : 41 লিঙ্গ : মহিলা	CQG0178640 ফটো উপলব্ধ	788 নাম : গুচেল বাগ্গাৰী পিতাৰ নাম: খেংকেৰ বাগ্গাৰী ঘৰ নং : ২৭২ক বয়স : 36 লিঙ্গ : পুৰুষ	CQG0179432 ফটো উপলব্ধ	789 নাম : বিমল গয়াৰী পিতাৰ নাম: পেৰেলা গয়াৰী ঘৰ নং : ২৭২ বয়স : 33 লিঙ্গ : পুৰুষ	CQG0232835 ফটো উপলব্ধ
790 নাম : প্ৰদীপ বসুমতাৰী পিতাৰ নাম: ধনেশ্বৰ বসুমতাৰী ঘৰ নং : ২৭২ বয়স : 32 লিঙ্গ : পুৰুষ	CQG0176891 ফটো উপলব্ধ	791 নাম : সঞ্জীৱ বসুমতাৰী পিতাৰ নাম: ধনেশ্বৰ বসুমতাৰী ঘৰ নং : ২৭২ বয়স : 30 লিঙ্গ : পুৰুষ	CQG0176834 ফটো উপলব্ধ	792 নাম : ৰূপালি বসুমতাৰী স্বামীৰ নাম: সঞ্জীৱ বসুমতাৰী ঘৰ নং : ২৭২ বয়স : 29 লিঙ্গ : মহিলা	CQG0496208 ফটো উপলব্ধ
793 নাম : ৰাজিৰ গয়াৰী পিতাৰ নাম: পেৰেলা গয়াৰী ঘৰ নং : ২৭২ বয়স : 28 লিঙ্গ : পুৰুষ	CQG0232918 ফটো উপলব্ধ	794 নাম : ৰমেন গয়াৰী পিতাৰ নাম: পেৰেলা গয়াৰী ঘৰ নং : ২৭২ বয়স : 27 লিঙ্গ : পুৰুষ	CQG0496802 ফটো উপলব্ধ	795 নাম : মালা বাগ্গাৰী পিতাৰ নাম: কেংগেৰ বাগ্গাৰী ঘৰ নং : ২৭২ ক বয়স : 45 লিঙ্গ : মহিলা	CQG1160365 ফটো উপলব্ধ
796 নাম : নন্দেশ্বৰ গয়াৰী পিতাৰ নাম: গৌকুলা গয়াৰী ঘৰ নং : ২৭২ খ বয়স : 28 লিঙ্গ : পুৰুষ	CQG0517656 ফটো উপলব্ধ	797 নাম : প্ৰফুল্ল খাকলাৰী পিতাৰ নাম: ধনঞ্জয় খাকলাৰী ঘৰ নং : ২৭৩ বয়স : 44 লিঙ্গ : পুৰুষ	CQG0499442 ফটো উপলব্ধ	798 নাম : লবিতা খাকলাৰী স্বামীৰ নাম: প্ৰফুল্ল খাকলাৰী ঘৰ নং : ২৭৩ বয়স : 38 লিঙ্গ : মহিলা	CQG0499939 ফটো উপলব্ধ
799 নাম : কৰ্ণ খাখলাৰী পিতাৰ নাম: প্ৰফুল্ল খাখলাৰী ঘৰ নং : ২৭৩ বয়স : 26 লিঙ্গ : পুৰুষ	CQG0529123 ফটো উপলব্ধ	800 নাম : অজয় খাকলাৰী পিতাৰ নাম: প্ৰফুল্ল খাকলাৰী ঘৰ নং : 273 বয়স : 20 লিঙ্গ : পুৰুষ	DAS0027573 ফটো উপলব্ধ	801 নাম : বৃন্দন বসুমতাৰী পিতাৰ নাম: ভূপেন বসুমতাৰী ঘৰ নং : ২৭৪ বয়স : 54 লিঙ্গ : পুৰুষ	CQG8040640 ফটো উপলব্ধ
802 নাম : ৰথিমা বসুমতাৰী স্বামীৰ নাম: বৃন্দন বসুমতাৰী ঘৰ নং : ২৭৪ বয়স : 42 লিঙ্গ : মহিলা	CQG8040651 ফটো উপলব্ধ	803 নাম : সৰলা নাৰ্জাৰী স্বামীৰ নাম: নিতুল নাৰ্জাৰী ঘৰ নং : ২৭৪খ বয়স : 35 লিঙ্গ : মহিলা	CQG0179895 ফটো উপলব্ধ	804 নাম : মাৰ্শিনা বসুমতাৰী স্বামীৰ নাম: বগীৰাজ বসুমতাৰী ঘৰ নং : ২৭৪ বয়স : 32 লিঙ্গ : মহিলা	CQG1353465 ফটো উপলব্ধ
805 নাম : বগীৰাজ বসুমতাৰী পিতাৰ নাম: তাৰনী বসুমতাৰী ঘৰ নং : ২৭৪ বয়স : 30 লিঙ্গ : পুৰুষ	CQG0178400 ফটো উপলব্ধ	806 নাম : কনঠাই বসুমতাৰী পিতাৰ নাম: বৃন্দন বসুমতাৰী ঘৰ নং : ২৭৪ বয়স : 28 লিঙ্গ : পুৰুষ	CQG0233197 ফটো উপলব্ধ	807 নাম : পন্দিকা বসুমতাৰী পিতাৰ নাম: বৃন্দন বসুমতাৰী ঘৰ নং : ২৭৪ বয়স : 27 লিঙ্গ : মহিলা	CQG0233247 ফটো উপলব্ধ
808 নাম : জয়ছাট বসুমতাৰী পিতাৰ নাম: গকুল বসুমতাৰী ঘৰ নং : ২৭৪ বয়স : 27 লিঙ্গ : পুৰুষ	CQG0518019 ফটো উপলব্ধ	809 নাম : মুচুকা বসুমতাৰী স্বামীৰ নাম: পৌমা বসুমতাৰী ঘৰ নং : 275 বয়স : 30 লিঙ্গ : মহিলা	DAS0099566 ফটো উপলব্ধ	810 নাম : গায়েত্ৰী বসুমতাৰী স্বামীৰ নাম: মঞ্জীৰি বসুমতাৰী ঘৰ নং : 276 বয়স : 25 লিঙ্গ : মহিলা	DAS0099523 ফটো উপলব্ধ



811 নাম : মঞ্জিৰ বসুমতাৰী পিতাৰ নাম: মিলন বসুমতাৰী ঘৰ নং : 276 বয়স : 24 লিঙ্গ : পুৰুষ	DAS0099531 ফটো উপলব্ধ	812 নাম : মানিক বসুমতাৰী পিতাৰ নাম: তৰিনী বসুমতাৰী ঘৰ নং : 299ক বয়স : 53 লিঙ্গ : পুৰুষ	CQG0178442 ফটো উপলব্ধ	813 নাম : তেলক ওবাৰী স্বামীৰ নাম: বহেত ওবাৰী ঘৰ নং : 299 বয়স : 52 লিঙ্গ : মহিলা	CQG8040719 ফটো উপলব্ধ
814 নাম : জয়া বসুমতাৰী স্বামীৰ নাম: মানিক বসুমতাৰী ঘৰ নং : 299ক বয়স : 48 লিঙ্গ : মহিলা	CQG0178434 ফটো উপলব্ধ	815 নাম : নিতুল নাৰ্জাৰী পিতাৰ নাম: দল নাৰ্জাৰী ঘৰ নং : 299খ বয়স : 37 লিঙ্গ : পুৰুষ	CQG0179861 ফটো উপলব্ধ	816 নাম : ধৰ্জেন ব্ৰহ্ম পিতাৰ নাম: গিলাৰাম ব্ৰহ্ম ঘৰ নং : 279 বয়স : 76 লিঙ্গ : পুৰুষ	DAS0099655 ফটো উপলব্ধ
817 নাম : শমশ্ৰী ব্ৰহ্ম স্বামীৰ নাম: ধৰ্জেন ব্ৰহ্ম ঘৰ নং : 279 বয়স : 59 লিঙ্গ : মহিলা	DAS0099648 ফটো উপলব্ধ	818 নাম : মঙ্গল নাৰ্জাৰী পিতাৰ নাম: বুপেন নাৰ্জাৰী ঘৰ নং : 299খ বয়স : 47 লিঙ্গ : পুৰুষ	CQG0180034 ফটো উপলব্ধ	819 নাম : বঞ্জিত নাৰ্জাৰী পিতাৰ নাম: বিৰ্জেন নাৰ্জাৰী ঘৰ নং : 299ক বয়স : 45 লিঙ্গ : পুৰুষ	CQG0180331 ফটো উপলব্ধ
820 নাম : জলেশ্বৰ নাৰ্জাৰী পিতাৰ নাম: খৰেন চন্দ্ৰ নাৰ্জাৰী ঘৰ নং : 299ক বয়স : 42 লিঙ্গ : পুৰুষ	CQG0180463 ফটো উপলব্ধ	E 821 নাম : বীন নাৰ্জাৰী স্বামীৰ নাম: বঞ্জিত নাৰ্জাৰী ঘৰ নং : 299ক বয়স : 41 লিঙ্গ : মহিলা	CQG0179754 ফটো উপলব্ধ	822 নাম : শৰণজিৎ নাৰ্জাৰী পিতাৰ নাম: সম্বাৰ নাৰ্জাৰী ঘৰ নং : 299ক বয়স : 38 লিঙ্গ : পুৰুষ	CQG8040764 ফটো উপলব্ধ
823 নাম : কলি নাৰ্জাৰী স্বামীৰ নাম: জলেশ্বৰ নাৰ্জাৰী ঘৰ নং : 299ক বয়স : 38 লিঙ্গ : মহিলা	CQG0180471 ফটো উপলব্ধ	824 নাম : নিবাবী নাৰ্জাৰী স্বামীৰ নাম: মঙ্গল নাৰ্জাৰী ঘৰ নং : 299খ বয়স : 38 লিঙ্গ : মহিলা	CQG0180455 ফটো উপলব্ধ	825 নাম : বিবাবী নাৰ্জাৰী স্বামীৰ নাম: শৰণজিৎ নাৰ্জাৰী ঘৰ নং : 299ক বয়স : 36 লিঙ্গ : মহিলা	CQG8040775 ফটো উপলব্ধ
# 826 নাম : চঞ্জীব নাৰ্জাৰী পিতাৰ নাম: স্বম্বাৰ নাৰ্জাৰী ঘৰ নং : 2 বয়স : 33 লিঙ্গ : পুৰুষ	CQG0501551 ফটো উপলব্ধ	827 নাম : বিনকতো তপ্ত পিতাৰ নাম: বুধুৰাম তপ্ত ঘৰ নং : 299ক বয়স : 33 লিঙ্গ : পুৰুষ	CQG1159813 ফটো উপলব্ধ	828 নাম : লংকা নাৰ্জাৰী পিতাৰ নাম: সম্বাৰ নাৰ্জাৰী ঘৰ নং : 299ক বয়স : 30 লিঙ্গ : পুৰুষ	CQG0495879 ফটো উপলব্ধ
829 নাম : অঞ্জিমা নাৰ্জাৰী স্বামীৰ নাম: লংকা নাৰ্জাৰী ঘৰ নং : 280 বয়স : 25 লিঙ্গ : মহিলা	DAS0096941 ফটো উপলব্ধ	# 830 নাম : পূজা নাৰ্জাৰী স্বামীৰ নাম: সঞ্জীব তেৰন নাৰ্জাৰী ঘৰ নং : 2 বয়স : 24 লিঙ্গ : মহিলা	CQG1155936 ফটো উপলব্ধ	831 নাম : বিৰেন মোচাহাৰী পিতাৰ নাম: নন্দ মোচাহাৰী ঘৰ নং : 299খ বয়স : 77 লিঙ্গ : পুৰুষ	CQG0180273 ফটো উপলব্ধ
E 832 নাম : মন্দে মোচাহাৰী স্বামীৰ নাম: বিৰেন মোচাহাৰী ঘৰ নং : 55 বয়স : 55 লিঙ্গ : মহিলা	CQG0180315 ফটো উপলব্ধ	# 833 নাম : সম্বৰ মুচাহাৰী পিতাৰ নাম: কলাৰাম মোচাহাৰী ঘৰ নং : 2 বয়স : 45 লিঙ্গ : পুৰুষ	CQG8040786 ফটো উপলব্ধ	834 নাম : চনালী মোচাহাৰী স্বামীৰ নাম: সোমবাৰ মোচাহাৰী ঘৰ নং : 299খ বয়স : 38 লিঙ্গ : মহিলা	CQG8040797 ফটো উপলব্ধ
835 নাম : সুৰেশ বাঘলাৰী পিতাৰ নাম: খেংকেৰ বাঘলাৰী ঘৰ নং : 299ক বয়স : 35 লিঙ্গ : পুৰুষ	CQG0179564 ফটো উপলব্ধ	836 নাম : বিজয় মোচাহাৰী পিতাৰ নাম: বিৰেন মোচাহাৰী ঘৰ নং : 299ক বয়স : 31 লিঙ্গ : পুৰুষ	CQG0180323 ফটো উপলব্ধ	837 নাম : লিচনা বাঘলাৰী স্বামীৰ নাম: সুৰেশ বাঘলাৰী ঘৰ নং : 299ক বয়স : 30 লিঙ্গ : মহিলা	CQG0179572 ফটো উপলব্ধ
838 নাম : ছিমাংচা মুচাহাৰী পিতাৰ নাম: বিৰেন মুচাহাৰী ঘৰ নং : 299খ বয়স : 22 লিঙ্গ : পুৰুষ	CQG1353499 ফটো উপলব্ধ	839 নাম : বৃধবাৰী মুচাহাৰী স্বামীৰ নাম: নিৰঞ্জন মুচাহাৰী ঘৰ নং : 299খ বয়স : 38 লিঙ্গ : মহিলা	CQG0498196 ফটো উপলব্ধ	840 নাম : নিৰঞ্জন মুচাহাৰী পিতাৰ নাম: প্ৰকাশ মুচাহাৰী ঘৰ নং : 299খ বয়স : 37 লিঙ্গ : পুৰুষ	CQG0498212 ফটো উপলব্ধ



<p>E 841 CQG8040800</p> <p>নাম : চুনিৰাম মাৰ্দি পিতাৰ নাম : চুপল মাৰ্দি ঘৰ নং : ২৮২ বয়স : ৭৭ লিঙ্গ : পুৰুষ</p> <p>ফটো উপলব্ধ</p>	<p>842 CQG0179580</p> <p>নাম : গোপাল নাৰ্জাৰী পিতাৰ নাম : মহেন নাৰ্জাৰী ঘৰ নং : ২৮২ক বয়স : 69 লিঙ্গ : পুৰুষ</p> <p>ফটো উপলব্ধ</p>	<p>843 DAS0025965</p> <p>নাম : নীলমনি কিস্কু স্বামীৰ নাম : দলাল কিস্কু ঘৰ নং : 282 বয়স : 42 লিঙ্গ : মহিলা</p> <p>ফটো উপলব্ধ</p>
<p>844 CQG8040822</p> <p>নাম : চ পল মাৰ্দি পিতাৰ নাম : চুনিৰাম মাৰ্দি ঘৰ নং : ২৮২ বয়স : 37 লিঙ্গ : পুৰুষ</p> <p>ফটো উপলব্ধ</p>	<p>845 CQG0181073</p> <p>নাম : লক্ষী মাৰ্দি স্বামীৰ নাম : চুপল মাৰ্দি ঘৰ নং : ২৮২ বয়স : 36 লিঙ্গ : মহিলা</p> <p>ফটো উপলব্ধ</p>	<p>S 846 DAS0023226</p> <p>নাম : বাহা হেমব্রম স্বামীৰ নাম : স্বপন মাৰ্দি ঘৰ নং : 282 বয়স : 36 লিঙ্গ : মহিলা</p> <p>ফটো উপলব্ধ</p>
<p>847 CQG0234666</p> <p>নাম : চুপল মাৰ্দি পিতাৰ নাম : চুনিৰাম মাৰ্দি ঘৰ নং : ২৮২ বয়স : 34 লিঙ্গ : পুৰুষ</p> <p>ফটো উপলব্ধ</p>	<p>848 CQG0180083</p> <p>নাম : চচান্ত নাৰ্জাৰী পিতাৰ নাম : দমাচু নাৰ্জাৰী ঘৰ নং : ২৮২ক বয়স : 32 লিঙ্গ : পুৰুষ</p> <p>ফটো উপলব্ধ</p>	<p>849 DAS0025353</p> <p>নাম : মনিকা নাৰ্জাৰী পিতাৰ নাম : গোপাল নাৰ্জাৰী ঘৰ নং : 282 বয়স : 33 লিঙ্গ : মহিলা</p> <p>ফটো উপলব্ধ</p>
<p>850 CQG1157932</p> <p>নাম : বান নাৰ্জাৰী স্বামীৰ নাম : চচান্ত নাৰ্জাৰী ঘৰ নং : ২৮২ ক বয়স : 27 লিঙ্গ : মহিলা</p> <p>ফটো উপলব্ধ</p>	<p>851 CQG8040844</p> <p>নাম : চটকী টুডু স্বামীৰ নাম : ফুদুন বাসুকি ঘৰ নং : ২৮৩ বয়স : 79 লিঙ্গ : মহিলা</p> <p>ফটো উপলব্ধ</p>	<p>852 CQG8040855</p> <p>নাম : মাতাল বাচকি পিতাৰ নাম : ফুদুন বাচকি ঘৰ নং : ২৮৩ বয়স : 36 লিঙ্গ : পুৰুষ</p> <p>ফটো উপলব্ধ</p>
<p>853 CQG8040866</p> <p>নাম : বাজা মাৰ্দি পিতাৰ নাম : বেৰাম মাৰ্দি ঘৰ নং : ২৮৪ বয়স : 51 লিঙ্গ : পুৰুষ</p> <p>ফটো উপলব্ধ</p>	<p>854 CQG8040877</p> <p>নাম : মুখি মূৰ্মা স্বামীৰ নাম : বাজা মাৰ্দি ঘৰ নং : ২৮৪ বয়স : 47 লিঙ্গ : মহিলা</p> <p>ফটো উপলব্ধ</p>	<p>855 CQG0234997</p> <p>নাম : চৰকি মাৰ্দি পিতাৰ নাম : বাজা মাৰ্দি ঘৰ নং : ২৮৪ বয়স : 27 লিঙ্গ : মহিলা</p> <p>ফটো উপলব্ধ</p>
<p>856 DAS0096784</p> <p>নাম : পাৰ্বতী মাৰ্দি পিতাৰ নাম : বাজা মাৰ্দি ঘৰ নং : 284 বয়স : 26 লিঙ্গ : মহিলা</p> <p>ফটো উপলব্ধ</p>	<p>857 DAS0096826</p> <p>নাম : মঙ্গল মাৰ্দি পিতাৰ নাম : বাজা মাৰ্দি ঘৰ নং : 284 বয়স : 23 লিঙ্গ : পুৰুষ</p> <p>ফটো উপলব্ধ</p>	<p>858 CQG8040888</p> <p>নাম : সপনা মাৰ্দি পিতাৰ নাম : জেনে মাৰ্দি ঘৰ নং : ২৮৫ বয়স : 47 লিঙ্গ : পুৰুষ</p> <p>ফটো উপলব্ধ</p>
<p>E 859 CQG8040899</p> <p>নাম : বাহা মূৰ্মা স্বামীৰ নাম : সপনা মাৰ্দি ঘৰ নং : ২৮৫ বয়স : 42 লিঙ্গ : মহিলা</p> <p>ফটো উপলব্ধ</p>	<p>860 CQG1160894</p> <p>নাম : মাইদি মূৰ্মা পিতাৰ নাম : বাৰীকা মূৰ্মা ঘৰ নং : ২৮৫ বয়স : 42 লিঙ্গ : মহিলা</p> <p>ফটো উপলব্ধ</p>	<p>861 CQG0179101</p> <p>নাম : মংগল মাৰ্দি পিতাৰ নাম : জেনে মাৰ্দি ঘৰ নং : ২৮৫ বয়স : 34 লিঙ্গ : পুৰুষ</p> <p>ফটো উপলব্ধ</p>
<p>862 CQG0517961</p> <p>নাম : লক্ষী হেমব্রম স্বামীৰ নাম : মাতাল বাস্কি ঘৰ নং : ২৮৬ বয়স : 30 লিঙ্গ : মহিলা</p> <p>ফটো উপলব্ধ</p>	<p>863 CQG8040902</p> <p>নাম : চপাই হেমব্রম পিতাৰ নাম : বইলা হেমব্রম ঘৰ নং : ২৮৬ বয়স : 52 লিঙ্গ : পুৰুষ</p> <p>ফটো উপলব্ধ</p>	<p>864 CQG8040913</p> <p>নাম : চান্দনী চুব্রেন স্বামীৰ নাম : চপাই হেমব্রম ঘৰ নং : ২৮৬ বয়স : 47 লিঙ্গ : মহিলা</p> <p>ফটো উপলব্ধ</p>
<p>E 865 CQG8040924</p> <p>নাম : লগত চুব্রেন স্বামীৰ নাম : ধলাই মাৰ্দি ঘৰ নং : ২৮৭ বয়স : 62 লিঙ্গ : মহিলা</p> <p>ফটো উপলব্ধ</p>	<p>E 866 CQG8040946</p> <p>নাম : লক্ষীৰাম মাৰ্দি মাতাৰ নাম : লগত চুব্রেন ঘৰ নং : ২৮৭ বয়স : 35 লিঙ্গ : পুৰুষ</p> <p>ফটো উপলব্ধ</p>	<p>867 CQG8040935</p> <p>নাম : লক্ষীৰাম মাৰ্দি পিতাৰ নাম : ধলাই মাৰ্দি ঘৰ নং : ২৮৭ বয়স : 34 লিঙ্গ : পুৰুষ</p> <p>ফটো উপলব্ধ</p>
<p>868 CQG0514406</p> <p>নাম : চম মাৰ্দি পিতাৰ নাম : ধলাই মাৰ্দি ঘৰ নং : ২৮৭ বয়স : 26 লিঙ্গ : পুৰুষ</p> <p>ফটো উপলব্ধ</p>	<p>E 869 CQG8040957</p> <p>নাম : ববিন চুব্রেন পিতাৰ নাম : দুখৰাম চুব্রেন ঘৰ নং : ২৮৮ বয়স : 52 লিঙ্গ : পুৰুষ</p> <p>ফটো উপলব্ধ</p>	<p>870 CQG8040968</p> <p>নাম : মানকৌ কিস্কু স্বামীৰ নাম : ববিন চুব্রেন ঘৰ নং : ২৮৮ বয়স : 47 লিঙ্গ : মহিলা</p> <p>ফটো উপলব্ধ</p>



871 নাম : ধৰ্ম চৰেন পিতাৰ নাম: ৰবিন চৰেন ঘৰ নং : ২৮৮ বয়স : 30 লিঙ্গ : পুৰুষ	CQG1161165 ফটো উপলব্ধ	872 নাম : চাহেপ চৰেন পিতাৰ নাম: ৰবিন চৰেন ঘৰ নং : ২৮৮ বয়স : 28 লিঙ্গ : পুৰুষ	CQG0178871 ফটো উপলব্ধ	873 নাম : দুৰ্গি চৰেন পিতাৰ নাম: ৰবিন চৰেন ঘৰ নং : 288 বয়স : 26 লিঙ্গ : মহিলা	DAS0099382 ফটো উপলব্ধ
874 নাম : ভৈৰাউ হাঁসদা পিতাৰ নাম: ধনাই হাঁসদা ঘৰ নং : ২৮৯ বয়স : 62 লিঙ্গ : পুৰুষ	CQG8040979 ফটো উপলব্ধ	875 নাম : নদললী কিষ্কু স্বামীৰ নাম: ভৈৰাউ হাঁসদা ঘৰ নং : ২৮৯ বয়স : 57 লিঙ্গ : মহিলা	CQG8040980 ফটো উপলব্ধ	876 নাম : হৰি হাছদা পিতাৰ নাম: ভাইৰ হাছদা ঘৰ নং : ২৮৯ বয়স : 32 লিঙ্গ : পুৰুষ	CQG0178780 ফটো উপলব্ধ
S 877 নাম : চুমিনা হাছদা পিতাৰ নাম: ভাইৰ হাছদা ঘৰ নং : ৩১ বয়স : 81 লিঙ্গ : মহিলা	CQG0181040 ফটো উপলব্ধ	878 নাম : আগছটিন হেমৰম পিতাৰ নাম: চামিষেল হেমৰম ঘৰ নং : ২৯০ বয়স : 52 লিঙ্গ : পুৰুষ	CQG8040991 ফটো উপলব্ধ	879 নাম : মনিলা তুডু স্বামীৰ নাম: অগ্ৰিষ্টিন হেমৰম ঘৰ নং : ২৯০ বয়স : 45 লিঙ্গ : মহিলা	CQG8041007 ফটো উপলব্ধ
880 নাম : গিতা দৈমাৰী স্বামীৰ নাম: ৰাজেশ দৈমাৰী ঘৰ নং : ২৯০ বয়স : 35 লিঙ্গ : মহিলা	CQG0496299 ফটো উপলব্ধ	881 নাম : মনজু টুডু মাতৃৰ নাম: মনিটা সুৰেন ঘৰ নং : ২৯০ বয়স : 32 লিঙ্গ : মহিলা	CQG0076869 ফটো উপলব্ধ	882 নাম : মোশে হেমৰম পিতাৰ নাম: স্যামুয়েল হেমৰম ঘৰ নং : ২৯০ বয়স : 31 লিঙ্গ : পুৰুষ	CQG0076885 ফটো উপলব্ধ
883 নাম : ৰকো তুডু পিতাৰ নাম: চুপুল তুডু ঘৰ নং : ২৯১ বয়স : 41 লিঙ্গ : পুৰুষ	CQG8041018 ফটো উপলব্ধ	884 নাম : মালতি হেমৰম স্বামীৰ নাম: ৰবি টুডু ঘৰ নং : 291 বয়স : 36 লিঙ্গ : মহিলা	DAS0094243 ফটো উপলব্ধ	885 নাম : দেবী হেমৰম পিতাৰ নাম: জালপা হেমৰম ঘৰ নং : ২৯২ বয়স : 42 লিঙ্গ : পুৰুষ	CQG8041030 ফটো উপলব্ধ
886 নাম : সানি মাৰ্ভি স্বামীৰ নাম: দেবউ হেমৰম ঘৰ নং : 292 বয়স : 42 লিঙ্গ : মহিলা	DAS0126672 ফটো উপলব্ধ	887 নাম : দিপক টুডু পিতাৰ নাম: শিৱি চৰণ টুডু ঘৰ নং : ২৯২ বয়স : 31 লিঙ্গ : পুৰুষ	CQG1160951 ফটো উপলব্ধ	888 নাম : সাবিত্ৰী বেসেৰা স্বামীৰ নাম: দীপক টুডু ঘৰ নং : 292 বয়স : 27 লিঙ্গ : মহিলা	DAS0124420 ফটো উপলব্ধ
889 নাম : ফুলনি গয়াৰী স্বামীৰ নাম: ৰাজিৱ গয়াৰী ঘৰ নং : ২৯২ বয়স : 26 লিঙ্গ : মহিলা	CQG0496562 ফটো উপলব্ধ	890 নাম : অছাৰি গয়াৰী পিতাৰ নাম: পেৰেলা গয়াৰী ঘৰ নং : ২৯২ বয়স : 25 লিঙ্গ : মহিলা	CQG0495820 ফটো উপলব্ধ	891 নাম : সিং তেৰাং পিতাৰ নাম: লখিৰাম তেৰাং ঘৰ নং : ২৯৩ বয়স : 53 লিঙ্গ : পুৰুষ	CQG8041052 ফটো উপলব্ধ
892 নাম : কাৰেং ৰংফাৰপী স্বামীৰ নাম: সিং তেৰাং ঘৰ নং : ২৯৩ বয়স : 48 লিঙ্গ : মহিলা	CQG8041063 ফটো উপলব্ধ	893 নাম : দেৱৰাম তেৰাং পিতাৰ নাম: চাৰ্ছিং তেৰাং ঘৰ নং : 293 বয়স : 22 লিঙ্গ : পুৰুষ	DAS0097204 ফটো উপলব্ধ	894 নাম : কাজেক ফাংছপী স্বামীৰ নাম: চন্দ্ৰ ৰংপী ঘৰ নং : ২৯৪ বয়স : 70 লিঙ্গ : মহিলা	CQG8041085 ফটো উপলব্ধ
895 নাম : বংব্ৰত ৰংপি পিতাৰ নাম: লুমছে ৰংপি ঘৰ নং : ২৯৪ বয়স : 47 লিঙ্গ : পুৰুষ	CQG8041096 ফটো উপলব্ধ	R 896 নাম : কাজিৰ ৰংপীপী মাতৃৰ নাম: কিৰী ইংতি ঘৰ নং : ২৯৪ বয়স : 39 লিঙ্গ : মহিলা	CQG0237099 ফটো উপলব্ধ	897 নাম : দিপচন্দ্ৰ হাঞ্চে পিতাৰ নাম: দক্ষিণ হাঞ্চে ঘৰ নং : ২৯৫ বয়স : 52 লিঙ্গ : পুৰুষ	CQG8041109 ফটো উপলব্ধ
898 নাম : কাঞ্চন টিমুংপী স্বামীৰ নাম: বৰাজুলি হাঞ্চে ঘৰ নং : ২৯৫ বয়স : 31 লিঙ্গ : মহিলা	CQG0178913 ফটো উপলব্ধ	E 899 নাম : অক্ষয় তকৰিপি স্বামীৰ নাম: লখন বে ঘৰ নং : ২৯৬ বয়স : 60 লিঙ্গ : মহিলা	CQG8041121 ফটো উপলব্ধ	900 নাম : ধনিৰাম বে পিতাৰ নাম: লখন বে ঘৰ নং : ২৯৬ বয়স : 42 লিঙ্গ : পুৰুষ	CQG8041132 ফটো উপলব্ধ



<p>R 901 CQG0237545</p> <p>নাম : জয়সিং বে পিতাৰ নাম: লক্ষণ বে ঘৰ নং : ১৯৬ বয়স : ৪৭ লিঙ্গ : পুৰুষ</p> <p>ফটো উপলব্ধ</p>	<p>902 CQG0237578</p> <p>নাম : কাৰেং টকবিপি স্বামীৰ নাম: ধনিৰাম বে ঘৰ নং : ২৯৬ বয়স : 34 লিঙ্গ : মহিলা</p> <p>ফটো উপলব্ধ</p>	<p>903 CQG0379016</p> <p>নাম : জয়সিং বে পিতাৰ নাম: হোৰিচংদ্র বে ঘৰ নং : 296 বয়স : 33 লিঙ্গ : পুৰুষ</p> <p>ফটো উপলব্ধ</p>
<p>904 CQG0378992</p> <p>নাম : মামণি তাৰোপী স্বামীৰ নাম: জয়সিং বে ঘৰ নং : 296 বয়স : 32 লিঙ্গ : মহিলা</p> <p>ফটো উপলব্ধ</p>	<p>E 905 CQG8041154</p> <p>নাম : কমল তেৰন পিতাৰ নাম: হেমাৰি তেৰন ঘৰ নং : ২৯৭ বয়স : 52 লিঙ্গ : পুৰুষ</p> <p>ফটো উপলব্ধ</p>	<p>906 CQG8041176</p> <p>নাম : বামেশ্বৰ তেৰণ পিতাৰ নাম: হেমাৰি তেৰণ ঘৰ নং : ২৯৭ বয়স : 43 লিঙ্গ : পুৰুষ</p> <p>ফটো উপলব্ধ</p>
<p>907 CQG8041165</p> <p>নাম : মানি বংপীপী স্বামীৰ নাম: কমল তেৰন ঘৰ নং : ২৯৭ বয়স : 43 লিঙ্গ : মহিলা</p> <p>ফটো উপলব্ধ</p>	<p>908 CQG0379008</p> <p>নাম : লিতা তেৰাংপী স্বামীৰ নাম: বামেশ্বৰ টেৰন ঘৰ নং : 297 বয়স : 32 লিঙ্গ : মহিলা</p> <p>ফটো উপলব্ধ</p>	<p>S 909 CQG0175844</p> <p>নাম : ললীতা তেৰনপী পিতাৰ নাম: কমল তেৰন ঘৰ নং : ২৯৭ বয়স : 27 লিঙ্গ : মহিলা</p> <p>ফটো উপলব্ধ</p>
<p>910 CQG8041187</p> <p>নাম : মদন বংফাৰ পিতাৰ নাম: লিনদক বংফাৰ ঘৰ নং : ২৯৮ বয়স : 57 লিঙ্গ : পুৰুষ</p> <p>ফটো উপলব্ধ</p>	<p>911 CQG8041198</p> <p>নাম : চলং ক্ৰোপি স্বামীৰ নাম: মদন বংফাৰ ঘৰ নং : ২৯৮ বয়স : 47 লিঙ্গ : মহিলা</p> <p>ফটো উপলব্ধ</p>	<p>S 912 CQG0502526</p> <p>নাম : বীমা বংফাৰপী পিতাৰ নাম: মদন বংফাৰ ঘৰ নং : ২৯৮ বয়স : 30 লিঙ্গ : মহিলা</p> <p>ফটো উপলব্ধ</p>
<p>913 CQG1354349</p> <p>নাম : ববিতা বংহাংপী স্বামীৰ নাম: মানাসিং ফাংছ ঘৰ নং : ২৯৮ বয়স : 29 লিঙ্গ : মহিলা</p> <p>ফটো উপলব্ধ</p>	<p>914 DAS0094250</p> <p>নাম : মিতালী ক্ৰুপী স্বামীৰ নাম: দিলীপ বংফাৰ ঘৰ নং : 298 বয়স : 20 লিঙ্গ : মহিলা</p> <p>ফটো উপলব্ধ</p>	<p>915 CQG8041201</p> <p>নাম : কিৰি হাঞ্চে পিতাৰ নাম: লং হাঞ্চে ঘৰ নং : ২৯৯ বয়স : 67 লিঙ্গ : পুৰুষ</p> <p>ফটো উপলব্ধ</p>
<p>E 916 CQG8041212</p> <p>নাম : খেচে ইংতিপী স্বামীৰ নাম: কিৰি হাঞ্চে ঘৰ নং : ২৯৯ বয়স : 62 লিঙ্গ : মহিলা</p> <p>ফটো উপলব্ধ</p>	<p>917 CQG8041223</p> <p>নাম : বামেশ্বৰ হাঞ্চে পিতাৰ নাম: কিৰি হাঞ্চে ঘৰ নং : ২৯৯ বয়স : 39 লিঙ্গ : পুৰুষ</p> <p>ফটো উপলব্ধ</p>	<p>918 CQG0181115</p> <p>নাম : মইনা টিমুংপী স্বামীৰ নাম: বামেশ্বৰ হাঞ্চে ঘৰ নং : ২৯৯ বয়স : 38 লিঙ্গ : মহিলা</p> <p>ফটো উপলব্ধ</p>
<p>919 CQG0238097</p> <p>নাম : বাবল হাজদা পিতাৰ নাম: তালা হাজদা ঘৰ নং : ২৯৯ বয়স : 30 লিঙ্গ : পুৰুষ</p> <p>ফটো উপলব্ধ</p>	<p>920 CQG0181065</p> <p>নাম : চাহানি হাঞ্চেপী পিতাৰ নাম: কিৰি হাঞ্চে ঘৰ নং : ২৯৯ বয়স : 27 লিঙ্গ : মহিলা</p> <p>ফটো উপলব্ধ</p>	<p>921 CQG0181024</p> <p>নাম : হৰেন হাঞ্চে পিতাৰ নাম: কিৰি হাঞ্চে ঘৰ নং : ২৯৯ বয়স : 27 লিঙ্গ : পুৰুষ</p> <p>ফটো উপলব্ধ</p>
<p>922 CQG8041278</p> <p>নাম : চমাই হাঁসদা পিতাৰ নাম: লোটৰু হাঁসদা ঘৰ নং : ৩০৩ বয়স : 50 লিঙ্গ : পুৰুষ</p> <p>ফটো উপলব্ধ</p>	<p>923 DAS0099598</p> <p>নাম : চিৰানী তাঁতী স্বামীৰ নাম: নবিন চুডু ঘৰ নং : 316 বয়স : 30 লিঙ্গ : মহিলা</p> <p>ফটো উপলব্ধ</p>	<p>924 CQG0083188</p> <p>নাম : ধানী মাৰ্দি স্বামীৰ নাম: সুন্কা বেসৰা ঘৰ নং : ৩১৮ বয়স : 31 লিঙ্গ : মহিলা</p> <p>ফটো উপলব্ধ</p>
<p>925 DAS0099259</p> <p>নাম : ছবিৰাম গয়াৰী পিতাৰ নাম: আংখাৰাম গয়াৰী ঘৰ নং : 319 বয়স : 51 লিঙ্গ : পুৰুষ</p> <p>ফটো উপলব্ধ</p>	<p>926 DAS0099267</p> <p>নাম : চিমন নাৰ্জাৰী পিতাৰ নাম: নগেন নাৰ্জাৰী ঘৰ নং : 320 বয়স : 65 লিঙ্গ : পুৰুষ</p> <p>ফটো উপলব্ধ</p>	<p>E 927 DAS0099275</p> <p>নাম : ছনিমা নাৰ্জাৰী স্বামীৰ নাম: চিমন নাৰ্জাৰী ঘৰ নং : 320 বয়স : 53 লিঙ্গ : মহিলা</p> <p>ফটো উপলব্ধ</p>
<p>928 CQG0176792</p> <p>নাম : বিংকি বসুমতাৰী স্বামীৰ নাম: গবিন বসুমতাৰী ঘৰ নং : 88৯ বয়স : 34 লিঙ্গ : মহিলা</p> <p>ফটো উপলব্ধ</p>	<p>929 CQG0331561</p> <p>নাম : গোলাপি তেৰনপী স্বামীৰ নাম: দাৰ বে ঘৰ নং : ৫০০ বয়স : 34 লিঙ্গ : মহিলা</p> <p>ফটো উপলব্ধ</p>	<p>E 930 CQG0497321</p> <p>নাম : বিৰেন বসুমতাৰী পিতাৰ নাম: অদ্র বসুমতাৰী ঘৰ নং : ৫০১ বয়স : 69 লিঙ্গ : পুৰুষ</p> <p>ফটো উপলব্ধ</p>



<p>E 931 CQG0496901</p> <p>নাম : ভাৰতী বসুমতাৰী স্বামীৰ নাম: বিৰেন বসুমতাৰী ঘৰ নং : ৫০১ বয়স : 66 লিঙ্গ : মহিলা</p> <p>ফটো উপলব্ধ</p>	<p>932 CQG0496950</p> <p>নাম : অমৃত বসুমতাৰী পিতাৰ নাম: বিৰেন বসুমতাৰী ঘৰ নং : ৫০১ বয়স : 34 লিঙ্গ : পুৰুষ</p> <p>ফটো উপলব্ধ</p>	<p>933 CQG0497388</p> <p>নাম : চনিমাই বসুমতাৰী স্বামীৰ নাম: অমৃত বসুমতাৰী ঘৰ নং : ৫০১ বয়স : 33 লিঙ্গ : মহিলা</p> <p>ফটো উপলব্ধ</p>
<p>934 CQG0497974</p> <p>নাম : সৌমদৌন দৈমাৰী পিতাৰ নাম: বহেন দৈমাৰী ঘৰ নং : ৫০২ বয়স : 32 লিঙ্গ : পুৰুষ</p> <p>ফটো উপলব্ধ</p>	<p>935 CQG0497925</p> <p>নাম : বিন দৈমাৰী স্বামীৰ নাম: শ্বমদন দৈমাৰী ঘৰ নং : ৫০২ বয়স : 30 লিঙ্গ : মহিলা</p> <p>ফটো উপলব্ধ</p>	<p>936 CQG0514307</p> <p>নাম : দানশ্বৰাং গয়াৰী পিতাৰ নাম: গকুল গয়াৰী ঘৰ নং : ৫০৩ বয়স : 30 লিঙ্গ : পুৰুষ</p> <p>ফটো উপলব্ধ</p>
<p>937 CQG0514299</p> <p>নাম : জোনাকী গয়াৰী স্বামীৰ নাম: দানশ্বৰাং গয়াৰী ঘৰ নং : ৫০৩ বয়স : 28 লিঙ্গ : মহিলা</p> <p>ফটো উপলব্ধ</p>	<p>938 CQG0497909</p> <p>নাম : মিন ব্ৰহ্ম স্বামীৰ নাম: সঞ্জিত ব্ৰহ্ম ঘৰ নং : ৫০৪ বয়স : 34 লিঙ্গ : মহিলা</p> <p>ফটো উপলব্ধ</p>	<p>939 CQG0497719</p> <p>নাম : সঞ্জিত ব্ৰহ্ম পিতাৰ নাম: ধৰ্জেন ব্ৰহ্ম ঘৰ নং : ৫০৪ বয়স : 33 লিঙ্গ : পুৰুষ</p> <p>ফটো উপলব্ধ</p>
<p>E 940 CQG0496257</p> <p>নাম : ফৌথাই নাৰ্জাৰী পিতাৰ নাম: শংকৰ নাৰ্জাৰী ঘৰ নং : ৫০৬ বয়স : 40 লিঙ্গ : পুৰুষ</p> <p>ফটো উপলব্ধ</p>	<p>S 941 CQG0496232</p> <p>নাম : চুমতি নাৰ্জাৰী স্বামীৰ নাম: ফৌথাই নাৰ্জাৰী ঘৰ নং : ৫০৬ বয়স : 31 লিঙ্গ : মহিলা</p> <p>ফটো উপলব্ধ</p>	<p>942 DAS0099614</p> <p>নাম : মিলন বসুমতাৰী পিতাৰ নাম: বাৰেন বসুমতাৰী ঘৰ নং : 507 বয়স : 64 লিঙ্গ : পুৰুষ</p> <p>ফটো উপলব্ধ</p>
<p>943 CQG1155944</p> <p>নাম : সংগীতা বসুমতাৰী স্বামীৰ নাম: লাচিত বসুমতাৰী ঘৰ নং : ৫৫২ বয়স : 24 লিঙ্গ : মহিলা</p> <p>ফটো উপলব্ধ</p>	<p>944 DAS0096974</p> <p>নাম : উমেশ স্বৰ্গীয়াৰী পিতাৰ নাম: মঙ্গল স্বৰ্গীয়াৰী ঘৰ নং : 574ক বয়স : 61 লিঙ্গ : পুৰুষ</p> <p>ফটো উপলব্ধ</p>	<p>945 DAS0097014</p> <p>নাম : অচানটি স্বৰ্গীয়াৰী স্বামীৰ নাম: উমেশ স্বৰ্গীয়াৰী ঘৰ নং : 574ক বয়স : 56 লিঙ্গ : মহিলা</p> <p>ফটো উপলব্ধ</p>
<p>946 DAS0094276</p> <p>নাম : ৰতিমা এক্কা স্বামীৰ নাম: ৰাজীৱ এক্কা ঘৰ নং : 614 বয়স : 23 লিঙ্গ : মহিলা</p> <p>ফটো উপলব্ধ</p>	<p>947 CQG0520460</p> <p>নাম : মামণি মুণ্ডা স্বামীৰ নাম: ৰাজেশ মুণ্ডা ঘৰ নং : ৬৪২ ক বয়স : 34 লিঙ্গ : মহিলা</p> <p>ফটো উপলব্ধ</p>	<p>948 CQG8041289</p> <p>নাম : পাৰ্বতী হাচদা স্বামীৰ নাম: মিত্ৰী কিস্কু ঘৰ নং : ৬৬০ বয়স : 45 লিঙ্গ : মহিলা</p> <p>ফটো উপলব্ধ</p>
<p>949 CQG0178491</p> <p>নাম : মনসিং বসুমতাৰী পিতাৰ নাম: মহেশ্বৰ বসুমতাৰী ঘৰ নং : ৬৬১ক বয়স : 42 লিঙ্গ : পুৰুষ</p> <p>ফটো উপলব্ধ</p>	<p>950 CQG0280537</p> <p>নাম : পূৰ্ণ বসুমতাৰী পিতাৰ নাম: খেমলা বসুমতাৰী ঘৰ নং : ৬৬১ বয়স : 38 লিঙ্গ : পুৰুষ</p> <p>ফটো উপলব্ধ</p>	<p>951 CQG0178731</p> <p>নাম : ৰাখাউ গয়াৰী পিতাৰ নাম: আদাংগ গয়াৰী ঘৰ নং : ৬৬১ক বয়স : 37 লিঙ্গ : পুৰুষ</p> <p>ফটো উপলব্ধ</p>
<p>952 CQG0178533</p> <p>নাম : মাইবাৰি বসুমতাৰী স্বামীৰ নাম: মনসিং বসুমতাৰী ঘৰ নং : ৬৬১ক বয়স : 33 লিঙ্গ : মহিলা</p> <p>ফটো উপলব্ধ</p>	<p>953 CQG0501122</p> <p>নাম : জুন বসুমতাৰী স্বামীৰ নাম: পূৰ্ণ বসুমতাৰী ঘৰ নং : ৬৬১ বয়স : 32 লিঙ্গ : মহিলা</p> <p>ফটো উপলব্ধ</p>	<p>954 CQG0180851</p> <p>নাম : কোনীকো বসুমতাৰী পিতাৰ নাম: যোগেশ্বৰ বসুমতাৰী ঘৰ নং : ৬৬১খ বয়স : 29 লিঙ্গ : পুৰুষ</p> <p>ফটো উপলব্ধ</p>
<p>955 CQG0180570</p> <p>নাম : আবাৰি গয়াৰী স্বামীৰ নাম: ৰাখাউ গয়াৰী ঘৰ নং : ৬৬১ক বয়স : 28 লিঙ্গ : মহিলা</p> <p>ফটো উপলব্ধ</p>	<p>956 CQG1401876</p> <p>নাম : বাইজন্তী গয়াৰী পিতাৰ নাম: ৰাখাউ গয়াৰী ঘৰ নং : ৬৬১ বয়স : 22 লিঙ্গ : মহিলা</p> <p>ফটো উপলব্ধ</p>	<p>957 DAS0094342</p> <p>নাম : থমাছ গয়াৰী পিতাৰ নাম: ৰাখাউ গয়াৰী ঘৰ নং : 661 বয়স : 19 লিঙ্গ : পুৰুষ</p> <p>ফটো উপলব্ধ</p>
<p>958 CQG0180752</p> <p>নাম : শুকুৰসিং বসুমতাৰী পিতাৰ নাম: মনগ্ৰী বসুমতাৰী ঘৰ নং : ৬৬২ক বয়স : 70 লিঙ্গ : পুৰুষ</p> <p>ফটো উপলব্ধ</p>	<p>959 CQG0180554</p> <p>নাম : মংগলতি বসুমতাৰী স্বামীৰ নাম: শুকুৰসিং বসুমতাৰী ঘৰ নং : ৬৬২ক বয়স : 60 লিঙ্গ : মহিলা</p> <p>ফটো উপলব্ধ</p>	<p>960 CQG0280578</p> <p>নাম : দিপেন স্বৰগিয়াৰী পিতাৰ নাম: থানেশ্বৰ স্বৰগিয়াৰী ঘৰ নং : ৬৬২ বয়স : 44 লিঙ্গ : পুৰুষ</p> <p>ফটো উপলব্ধ</p>



961 নাম : গালী স্বৰ্গিয়াৰী স্বামীৰ নাম: দিপেন স্বৰ্গিয়াৰী ঘৰ নং : ৬৬২ বয়স : 39 লিঙ্গ : মহিলা	CQG0280586 ফটো উপলব্ধ	962 নাম : বামিন বসুমতাৰী পিতাৰ নাম: শুকুৰাসিং বসুমতাৰী ঘৰ নং : ৬৬২ক বয়স : 38 লিঙ্গ : পুৰুষ	CQG0178723 ফটো উপলব্ধ	963 নাম : লাচিত বসুমতাৰী পিতাৰ নাম: শুকুৰাসিং বসুমতাৰী ঘৰ নং : ৬৬২ক বয়স : 37 লিঙ্গ : পুৰুষ	CQG0180380 ফটো উপলব্ধ
964 নাম : গীতা বসুমতাৰী স্বামীৰ নাম: বামিন বসুমতাৰী ঘৰ নং : ৬৬২ক বয়স : 37 লিঙ্গ : মহিলা	CQG0178582 ফটো উপলব্ধ	965 নাম : মনিৰাজ বসুমতাৰী পিতাৰ নাম: শুকুৰাসিং বসুমতাৰী ঘৰ নং : ৬৬২ক বয়স : 32 লিঙ্গ : পুৰুষ	CQG0178764 ফটো উপলব্ধ	966 নাম : বৈছাগী বসুমতাৰী স্বামীৰ নাম: মণিৰাজ বসুমতাৰী ঘৰ নং : ৬৬২ক বয়স : 29 লিঙ্গ : মহিলা	CQG0180562 ফটো উপলব্ধ
967 নাম : চুমকুৰ স্বৰ্গীয়াৰী পিতাৰ নাম: উমেশ স্বৰ্গীয়াৰী ঘৰ নং : ৬৬২ বয়স : 28 লিঙ্গ : পুৰুষ	CQG0514208 ফটো উপলব্ধ	968 নাম : অনিতা স্বৰ্গীয়াৰী স্বামীৰ নাম: সুমকুৰ স্বৰ্গীয়াৰী ঘৰ নং : ৬৬২ বয়স : 26 লিঙ্গ : মহিলা	CQG0514190 ফটো উপলব্ধ	969 নাম : উদাং স্বৰ্গীয়াৰী পিতাৰ নাম: উমেশ স্বৰ্গীয়াৰী ঘৰ নং : ৬৬২ ক বয়স : 25 লিঙ্গ : পুৰুষ	CQG0502054 ফটো উপলব্ধ
970 নাম : লম্বৰ মোছাহাৰী পিতাৰ নাম: কলাৰাম মোছাহাৰী ঘৰ নং : ৬৬৩ বয়স : 45 লিঙ্গ : পুৰুষ	CQG0280628 ফটো উপলব্ধ	971 নাম : বিনা বড়ো স্বামীৰ নাম: মংগল বড়ো ঘৰ নং : ৬৬৩ক বয়স : 39 লিঙ্গ : মহিলা	CQG0180901 ফটো উপলব্ধ	972 নাম : চন্তলা মোছাহাৰী পিতাৰ নাম: কানতে মোছাহাৰী ঘৰ নং : ৬৬৩ক বয়স : 38 লিঙ্গ : পুৰুষ	CQG0179820 ফটো উপলব্ধ
S 973 নাম : পখিলা মোছাহাৰী স্বামীৰ নাম: চন্তলা মোছাহাৰী ঘৰ নং : ৬৬৩ক বয়স : ৪২ লিঙ্গ : মহিলা	CQG0179853 ফটো উপলব্ধ	974 নাম : মংগল বড়ো পিতাৰ নাম: পবিত্ৰ বড়ো ঘৰ নং : ৬৬৩ক বয়স : 32 লিঙ্গ : পুৰুষ	CQG0179812 ফটো উপলব্ধ	975 নাম : বিনা মুছাহাৰী স্বামীৰ নাম: লম্বৰ মুছাহাৰী ঘৰ নং : ৬৬৩ বয়স : 25 লিঙ্গ : মহিলা	CQG1157973 ফটো উপলব্ধ
976 নাম : চুমকুৰ খাকলাৰী পিতাৰ নাম: ধনঞ্জয় খাকলাৰী ঘৰ নং : ৬৬৩ খ বয়স : 33 লিঙ্গ : পুৰুষ	CQG0514448 ফটো উপলব্ধ	E 977 নাম : নন খাকলাৰী পিতাৰ নাম: ধনঞ্জয় খাকলাৰী ঘৰ নং : ৬৬৩ খ বয়স : 28 লিঙ্গ : পুৰুষ	CQG0514380 ফটো উপলব্ধ	978 নাম : দুৰ্গা খাকলাৰী স্বামীৰ নাম: চমখুৰ খাকলাৰী ঘৰ নং : 663খ বয়স : 24 লিঙ্গ : মহিলা	DAS0099101 ফটো উপলব্ধ
979 নাম : চুনিল বসুমতাৰী পিতাৰ নাম: বাবুল বসুমতাৰী ঘৰ নং : ৬৬৪ বয়স : 34 লিঙ্গ : পুৰুষ	CQG0175992 ফটো উপলব্ধ	980 নাম : ৰূপা মচাহাৰী স্বামীৰ নাম: লম্বৰ মচাহাৰী ঘৰ নং : ৬৬৪ বয়স : 34 লিঙ্গ : মহিলা	CQG0280727 ফটো উপলব্ধ	981 নাম : লক্ষী বসুমতাৰী স্বামীৰ নাম: চুনিল বসুমতাৰী ঘৰ নং : ৬৬৪ বয়স : 31 লিঙ্গ : মহিলা	CQG0179440 ফটো উপলব্ধ
E 982 নাম : পাৰ্বতী বসুমতাৰী পিতাৰ নাম: সোমবাৰ বসুমতাৰী ঘৰ নং : ৬৬৫ বয়স : ৪৫ লিঙ্গ : মহিলা	CQG0180000 ফটো উপলব্ধ	983 নাম : বিনয় টপ্প পিতাৰ নাম: চুক্রা টপ্প ঘৰ নং : ৬৬৬ বয়স : 59 লিঙ্গ : পুৰুষ	CQG0179192 ফটো উপলব্ধ	984 নাম : দুখনি টপ্প স্বামীৰ নাম: বিনয় টপ্প ঘৰ নং : ৬৬৬ বয়স : 57 লিঙ্গ : মহিলা	CQG0175984 ফটো উপলব্ধ
985 নাম : সঞ্জয় টপ্প পিতাৰ নাম: বিনয় টপ্প ঘৰ নং : ৬৬৬ বয়স : 36 লিঙ্গ : পুৰুষ	CQG0181412 ফটো উপলব্ধ	986 নাম : চিলিনা লাক্ৰা স্বামীৰ নাম: সঞ্জয় টপ্প ঘৰ নং : ৬৬৬ বয়স : 34 লিঙ্গ : মহিলা	CQG0175950 ফটো উপলব্ধ	987 নাম : চঞ্জিব তপ্প পিতাৰ নাম: বিনয় তপ্প ঘৰ নং : ৬৬৬ বয়স : 33 লিঙ্গ : পুৰুষ	CQG0181255 ফটো উপলব্ধ
988 নাম : নেলচন টপ্প পিতাৰ নাম: বিনয় টপ্প ঘৰ নং : ৬৬৬ বয়স : 30 লিঙ্গ : পুৰুষ	CQG0181552 ফটো উপলব্ধ	989 নাম : নিক্কো টোপ্পো পিতাৰ নাম: বিনয় টপ্প ঘৰ নং : ৬৬৬ বয়স : 28 লিঙ্গ : পুৰুষ	CQG0181305 ফটো উপলব্ধ	990 নাম : অভিজিৎ টপ্প পিতাৰ নাম: বিনয় টপ্প ঘৰ নং : 666ক বয়স : 23 লিঙ্গ : পুৰুষ	DAS0099416 ফটো উপলব্ধ



991 নাম : অনিতা ওৱাৰি স্বামীৰ নাম : নন্দেশ্বৰ ওৱাৰি ঘৰ নং : ৬৬৭ বয়স : 38 লিঙ্গ : মহিলা	CQG0502815 ফটো উপলব্ধ	992 নাম : নন্দেশ্বৰ ওৱাৰি পিতাৰ নাম : ৰবিৰাম ওৱাৰি ঘৰ নং : ৬৬৭ বয়স : 35 লিঙ্গ : পুৰুষ	CQG0514265 ফটো উপলব্ধ	993 নাম : গোপাল বেষ্টা পিতাৰ নাম : চিৰু বেষ্টা ঘৰ নং : ৬৬৮ বয়স : 31 লিঙ্গ : পুৰুষ	CQG0179234 ফটো উপলব্ধ
994 নাম : মিৰ মাৰ্ভি পিতাৰ নাম : গোপাল বেষ্টা ঘৰ নং : ৬৬৮ বয়স : 30 লিঙ্গ : মহিলা	CQG0181222 ফটো উপলব্ধ	995 নাম : মালতি তেৰাংপী স্বামীৰ নাম : ৰাজেন ফাংছ ঘৰ নং : ৬৬৯ বয়স : 45 লিঙ্গ : মহিলা	CQG0179341 ফটো উপলব্ধ	996 নাম : ৰাজেন ফাংছ পিতাৰ নাম : কিৰি ফাংছ ঘৰ নং : ৬৬৯ বয়স : 45 লিঙ্গ : পুৰুষ	CQG0179374 ফটো উপলব্ধ
997 নাম : ছৰেন ৰংহাং পিতাৰ নাম : চাৰ ৰংহাং ঘৰ নং : ৬৭০ বয়স : 40 লিঙ্গ : পুৰুষ	CQG0178954 ফটো উপলব্ধ	998 নাম : কাজৰ বেপী স্বামীৰ নাম : ছৰেন ৰংহাং ঘৰ নং : ৬৭০ বয়স : 36 লিঙ্গ : মহিলা	CQG0179010 ফটো উপলব্ধ	999 নাম : পংকী লাক্ৰা স্বামীৰ নাম : বাস্কো টোপ্পো ঘৰ নং : ৬৭১ বয়স : 29 লিঙ্গ : মহিলা	CQG0179044 ফটো উপলব্ধ
1000 নাম : ৰাজেশ কিস্কু পিতাৰ নাম : ডুনুজ কিস্কু ঘৰ নং : ৬৭২ বয়স : 36 লিঙ্গ : পুৰুষ	CQG0181453 ফটো উপলব্ধ	S 1001 নাম : চান্তী লাক্ৰা পিতাৰ নাম : পালা লাক্ৰা ঘৰ নং : ৬৭২ বয়স : 32 লিঙ্গ : মহিলা	CQG0181313 ফটো উপলব্ধ	1002 নাম : ৰমেশ কিস্কু পিতাৰ নাম : ডুনুজ কিস্কু ঘৰ নং : ৬৭২ বয়স : 30 লিঙ্গ : পুৰুষ	CQG0181321 ফটো উপলব্ধ
1003 নাম : পালা লাক্ৰা পিতাৰ নাম : বুধুৱা লাক্ৰা ঘৰ নং : ৬৭৩ বয়স : 66 লিঙ্গ : পুৰুষ	CQG0181214 ফটো উপলব্ধ	1004 নাম : বুধনী লাক্ৰা স্বামীৰ নাম : পালা লাক্ৰা ঘৰ নং : ৬৭৩ বয়স : 56 লিঙ্গ : মহিলা	CQG0178574 ফটো উপলব্ধ	1005 নাম : মেগৰাজ লাক্ৰা পিতাৰ নাম : পালা লাক্ৰা ঘৰ নং : ৬৭৩ বয়স : 30 লিঙ্গ : পুৰুষ	CQG0181263 ফটো উপলব্ধ
1006 নাম : ফুলচৰি লাক্ৰা স্বামীৰ নাম : মেগৰাজ লাক্ৰা ঘৰ নং : 673 বয়স : 29 লিঙ্গ : মহিলা	DAS0099242 ফটো উপলব্ধ	1007 নাম : ৰাজিস্তা লাক্ৰা পিতাৰ নাম : পালা লাক্ৰা ঘৰ নং : ৬৭৩ বয়স : 25 লিঙ্গ : মহিলা	CQG0331496 ফটো উপলব্ধ	E 1008 নাম : ৰংলাল এক্কা পিতাৰ নাম : চুনীয়া এক্কা ঘৰ নং : ৬৭৪ বয়স : 49 লিঙ্গ : পুৰুষ	CQG0175810 ফটো উপলব্ধ
S 1009 নাম : সলিকা এক্কা পিতাৰ নাম : ৰংলাল এক্কা ঘৰ নং : ৬৭৪ বয়স : 28 লিঙ্গ : মহিলা	CQG0331587 ফটো উপলব্ধ	1010 নাম : ৰাজিৱ এক্কা পিতাৰ নাম : ৰংলাল এক্কা ঘৰ নং : ৬৭৪ বয়স : 28 লিঙ্গ : পুৰুষ	CQG0181461 ফটো উপলব্ধ	1011 নাম : সৰমিলা এক্কা পিতাৰ নাম : ৰংলাল এক্কা ঘৰ নং : ৬৭৪ বয়স : 25 লিঙ্গ : মহিলা	CQG0331777 ফটো উপলব্ধ
1012 নাম : বিমল তিৰকী পিতাৰ নাম : বুদ্ধিমান তিৰকী ঘৰ নং : ৬৭৫ বয়স : 36 লিঙ্গ : পুৰুষ	CQG0181503 ফটো উপলব্ধ	1013 নাম : শোমখোৰ বড়ো পিতাৰ নাম : দোবা বড়ো ঘৰ নং : ৬৭৬ বয়স : 31 লিঙ্গ : পুৰুষ	CQG0502773 ফটো উপলব্ধ	1014 নাম : সৰ্বিতা বড়ো স্বামীৰ নাম : শংকৰ বড়ো ঘৰ নং : ৬৭৬ বয়স : 28 লিঙ্গ : মহিলা	CQG0501924 ফটো উপলব্ধ
1015 নাম : বাচ কিস্কু স্বামীৰ নাম : যতীন কিস্কু ঘৰ নং : ৬৭৭ বয়স : 37 লিঙ্গ : মহিলা	CQG0178772 ফটো উপলব্ধ	1016 নাম : অঞ্জলী টপ্প স্বামীৰ নাম : চুনিল টপ্প ঘৰ নং : ৬৭৭ বয়স : 34 লিঙ্গ : মহিলা	CQG0181404 ফটো উপলব্ধ	1017 নাম : চুনিল টপ্প পিতাৰ নাম : চুৰ্কা টপ্প ঘৰ নং : ৬৭৭ বয়স : 32 লিঙ্গ : পুৰুষ	CQG0181362 ফটো উপলব্ধ
1018 নাম : মহন মাৰ্ভি পিতাৰ নাম : ৰাম মাৰ্ভি ঘৰ নং : ৬৭৭ বয়স : 29 লিঙ্গ : পুৰুষ	CQG0178921 ফটো উপলব্ধ	E 1019 নাম : মঙ্গল বসুমতাৰী পিতাৰ নাম : পেন্দ্ৰ বসুমতাৰী ঘৰ নং : ৬৭৮ বয়স : 66 লিঙ্গ : পুৰুষ	CQG0514422 ফটো উপলব্ধ	1020 নাম : হৰিচন টুডু পিতাৰ নাম : কুই টুডু ঘৰ নং : ৬৭৮ বয়স : 49 লিঙ্গ : পুৰুষ	CQG1161181 ফটো উপলব্ধ

বিধানসভা সমষ্টিৰ নম্বৰ আৰু নাম : 70-বিশ্বনাথ
অংশৰ নম্বৰ আৰু নাম : 1-ননকে শামুকজুলি (অংশ)

1021 নাম : লক্ষণ বসুমতাৰী পিতাৰ নাম: মঙ্গল বসুমতাৰী ঘৰ নং : ৬৭৮ বয়স : 28 লিঙ্গ : পুৰুষ	CQG0514364 ফটো উপলব্ধ	1022 নাম : জহান টুডু পিতাৰ নাম: আমিন টুডু ঘৰ নং : 679 বয়স : 30 লিঙ্গ : পুৰুষ	DAS0099432 ফটো উপলব্ধ	1023 নাম : বাকী মূৰ্ম স্বামীৰ নাম: জহান টুডু ঘৰ নং : 679 বয়স : 24 লিঙ্গ : মহিলা	DAS0099481 ফটো উপলব্ধ
1024 নাম : অজয় বংপী পিতাৰ নাম: লংকেশ্বৰ বংপী ঘৰ নং : ৬৮২ বয়স : 32 লিঙ্গ : পুৰুষ	CQG0331611 ফটো উপলব্ধ	1025 নাম : বীমা তেবংপী স্বামীৰ নাম: অজয় বংপী ঘৰ নং : 682 বয়স : 26 লিঙ্গ : মহিলা	CQG0379057 ফটো উপলব্ধ	1026 নাম : শংকৰ পান্না পিতাৰ নাম: পাকু পান্না ঘৰ নং : 683 বয়স : 36 লিঙ্গ : পুৰুষ	DAS0021493 ফটো উপলব্ধ
1027 নাম : বশিা মাধুৰা স্বামীৰ নাম: শংকৰ পান্না ঘৰ নং : ৬৮৩ বয়স : 34 লিঙ্গ : মহিলা	CQG1159714 ফটো উপলব্ধ	1028 নাম : কোনিক স্বৰ্গীয়াৰী পিতাৰ নাম: চৌধৰী স্বৰ্গীয়াৰী ঘৰ নং : ৬৮৩ বয়স : 30 লিঙ্গ : পুৰুষ	CQG0528992 ফটো উপলব্ধ	1029 নাম : মিছেল পনা পিতাৰ নাম: পাকু পনা ঘৰ নং : ৬৮৪ বয়স : 31 লিঙ্গ : পুৰুষ	CQG1163344 ফটো উপলব্ধ
1030 নাম : ডিবিট পান্না পিতাৰ নাম: পাকু পান্না ঘৰ নং : ৬৮৭ বয়স : 25 লিঙ্গ : পুৰুষ	CQG1159615 ফটো উপলব্ধ	E 1031 নাম : পাকু পনা পিতাৰ নাম: বীৰজা পনা ঘৰ নং : ৬৮৯ বয়স : 66 লিঙ্গ : পুৰুষ	CQG1158005 ফটো উপলব্ধ	1032 নাম : পুদি তিকী স্বামীৰ নাম: পাকু পান্না ঘৰ নং : ৬৮৯ বয়স : 64 লিঙ্গ : মহিলা	CQG1158013 ফটো উপলব্ধ
1033 নাম : বাম চৰেন পিতাৰ নাম: বিশ্বনাথ ছৰেন ঘৰ নং : ৬৯০ বয়স : 29 লিঙ্গ : পুৰুষ	CQG8041449 ফটো উপলব্ধ	1034 নাম : মংগল হেমব্রম পিতাৰ নাম: সনিৰাম হেমব্রম ঘৰ নং : ৬৯১ বয়স : 37 লিঙ্গ : পুৰুষ	CQG8038311 ফটো উপলব্ধ	1035 নাম : ছাৰ মূৰ্ম পিতাৰ নাম: ডিগ বাহাদুৰ প্ৰধান ঘৰ নং : ৬৯১ বয়স : 35 লিঙ্গ : মহিলা	CQG8038322 ফটো উপলব্ধ
1036 নাম : বনিপাচ মাৰ্ভী পিতাৰ নাম: ববেন মাৰ্ভী ঘৰ নং : ৬৯২ বয়স : 37 লিঙ্গ : পুৰুষ	CQG8036406 ফটো উপলব্ধ	1037 নাম : মালতী হেমব্রম স্বামীৰ নাম: বনিফাচ মাৰ্ভী ঘৰ নং : ৬৯২ বয়স : 29 লিঙ্গ : মহিলা	CQG0186957 ফটো উপলব্ধ	1038 নাম : চুকল মূৰ্ম পিতাৰ নাম: চম মূৰ্ম ঘৰ নং : ৬৯৩ বয়স : 31 লিঙ্গ : পুৰুষ	CQG8036564 ফটো উপলব্ধ
1039 নাম : চপল মূৰ্ম পিতাৰ নাম: চম মূৰ্ম ঘৰ নং : ৬৯৪ বয়স : 40 লিঙ্গ : পুৰুষ	CQG8036575 ফটো উপলব্ধ	1040 নাম : সুমিনা হেমব্রম স্বামীৰ নাম: সোপুল মূৰ্ম ঘৰ নং : ৬৯৪ বয়স : 34 লিঙ্গ : মহিলা	CQG0179002 ফটো উপলব্ধ	1041 নাম : কাতচিলা একা স্বামীৰ নাম: চুনিল মিষ্ট ঘৰ নং : ৬৯৫ বয়স : 45 লিঙ্গ : মহিলা	CQG8037432 ফটো উপলব্ধ
1042 নাম : ধূমা চৰেন পিতাৰ নাম: পুইতু ওৰাং ঘৰ নং : 696 বয়স : 37 লিঙ্গ : পুৰুষ	DAS0099390 ফটো উপলব্ধ	1043 নাম : অঞ্জলি মূৰ্ম স্বামীৰ নাম: ধূমা চৰেন ঘৰ নং : 696 বয়স : 30 লিঙ্গ : মহিলা	DAS0099424 ফটো উপলব্ধ	1044 নাম : পৰিমল হেমব্রম পিতাৰ নাম: পৰমেশ্বৰ হেমব্রম ঘৰ নং : ৬৯৭ বয়স : 30 লিঙ্গ : পুৰুষ	CQG1154921 ফটো উপলব্ধ
1045 নাম : লক্ষী মাৰ্ভী পিতাৰ নাম: লক্ষীৰাম মাৰ্ভী ঘৰ নং : ৬৯৭ বয়স : 26 লিঙ্গ : মহিলা	CQG1154913 ফটো উপলব্ধ	1046 নাম : ফুলমনী টুডু পিতাৰ নাম: যিনি চৰেন ঘৰ নং : ৬৯৮ বয়স : 47 লিঙ্গ : মহিলা	CQG1154947 ফটো উপলব্ধ	1047 নাম : ধিনা টুডু পিতাৰ নাম: ইৰিচন টুডু ঘৰ নং : ৬৯৮ বয়স : 27 লিঙ্গ : পুৰুষ	CQG1161116 ফটো উপলব্ধ
1048 নাম : চুকল বাসকি পিতাৰ নাম: তেলেই বাসকি ঘৰ নং : ৬৯৯ বয়স : 35 লিঙ্গ : পুৰুষ	CQG1161140 ফটো উপলব্ধ	1049 নাম : দুলাল মাৰ্ভী স্বামীৰ নাম: চাটীলা বাসকি ঘৰ নং : ৬৯৯ বয়স : 29 লিঙ্গ : মহিলা	CQG1154939 ফটো উপলব্ধ	S 1050 নাম : চুকৰ প্ৰজা পিতাৰ নাম: পাণ্ডু প্ৰজা ঘৰ নং : ৭০০ বয়স : 58 লিঙ্গ : পুৰুষ	CQG1161157 ফটো উপলব্ধ



1051 নাম : টন প্ৰজা পিতাৰ নাম: শংকৰ প্ৰজা ঘৰ নং : ৭০০ বয়স : 27 লিঙ্গ : পুৰুষ	CQG1159854 ফটো উপলব্ধ	1052 নাম : কুলং প্ৰজা পিতাৰ নাম: শংকৰ প্ৰজা ঘৰ নং : ৭০০ বয়স : 25 লিঙ্গ : পুৰুষ	CQG1159847 ফটো উপলব্ধ	1053 নাম : চম মাৰ্ভি পিতাৰ নাম: এদোৱাৰ্দ মাৰ্ভি ঘৰ নং : ৭০১ বয়স : 30 লিঙ্গ : পুৰুষ	CQG1156009 ফটো উপলব্ধ
1054 নাম : বৃদ্দিন হেমৰম স্বামীৰ নাম: সোম মাৰ্ভি ঘৰ নং : 701 বয়স : 30 লিঙ্গ : মহিলা	DAS0125849 ফটো উপলব্ধ	1055 নাম : চুমিতা মুৰ্মু স্বামীৰ নাম: চুদল কিঙ্কু ঘৰ নং : ৭০৫ বয়স : 24 লিঙ্গ : মহিলা	CQG1401819 ফটো উপলব্ধ	1056 নাম : কামেল হাসদা পিতাৰ নাম: অকিল হাসদা ঘৰ নং : ৭০৬ বয়স : 40 লিঙ্গ : পুৰুষ	CQG1160910 ফটো উপলব্ধ
1057 নাম : চনাজুলী মুৰ্মু স্বামীৰ নাম: জতিন মুৰ্মু ঘৰ নং : ৭০৬ বয়স : 27 লিঙ্গ : মহিলা	CQG1161132 ফটো উপলব্ধ	1058 নাম : বিনা টুডু স্বামীৰ নাম: বৃধৰাই মাৰ্ভি ঘৰ নং : ৭০৭ বয়স : 25 লিঙ্গ : মহিলা	CQG1401827 ফটো উপলব্ধ	1059 নাম : লাট মুৰ্মু পিতাৰ নাম: চাহেপ মুৰ্মু ঘৰ নং : ৭০৮ বয়স : 30 লিঙ্গ : পুৰুষ	CQG1159565 ফটো উপলব্ধ
1060 নাম : মামোল হেমৰম পিতাৰ নাম: পৰমেশ্বৰ হেমৰম ঘৰ নং : 709 বয়স : 35 লিঙ্গ : পুৰুষ	CQG1158104 ফটো উপলব্ধ	1061 নাম : মালতী মাৰ্ভি স্বামীৰ নাম: মামোল হেমৰম ঘৰ নং : 709 বয়স : 31 লিঙ্গ : মহিলা	DAS0078113 ফটো উপলব্ধ	1062 নাম : লক্ষীৰাম মাৰ্ভি পিতাৰ নাম: এদোৱাৰ্দ মাৰ্ভি ঘৰ নং : ৭০০১ বয়স : 25 লিঙ্গ : পুৰুষ	CQG1155027 ফটো উপলব্ধ
1063 নাম : ধনঞ্জয় খাকলাৰী পিতাৰ নাম: লাঠি খাকলাৰী ঘৰ নং : বয়স : 86 লিঙ্গ : পুৰুষ	CQG0180943 ফটো উপলব্ধ	1064 নাম : নালেশ্বৰী বসুমতাৰী স্বামীৰ নাম: তাৰনী বসুমতাৰী ঘৰ নং : বয়স : 79 লিঙ্গ : মহিলা	CQG0179663 ফটো উপলব্ধ	1065 নাম : খাণ্ড মাৰ্ভি পিতাৰ নাম: কানদন মাৰ্ভি ঘৰ নং : বয়স : 78 লিঙ্গ : পুৰুষ	CQG8037136 ফটো উপলব্ধ
1066 নাম : ৰবিৰাম ওৱাৰি পিতাৰ নাম: ঙ্ৰবাংগা ওৱাৰি ঘৰ নং : বয়স : 72 লিঙ্গ : পুৰুষ	CQG8039518 ফটো উপলব্ধ	1067 নাম : দিনেশ নাৰ্জাৰী পিতাৰ নাম: মঙ্গল নাৰ্জাৰি ঘৰ নং : বয়স : 70 লিঙ্গ : পুৰুষ	CQG0180125 ফটো উপলব্ধ	1068 নাম : যগেশ্বৰ বসুমতাৰী পিতাৰ নাম: চেষ্ট বসুমতাৰী ঘৰ নং : বয়স : 69 লিঙ্গ : পুৰুষ	CQG0180844 ফটো উপলব্ধ
1069 নাম : বিহুৰাম দৈইমাৰী পিতাৰ নাম: খুদা দৈইমাৰী ঘৰ নং : বয়স : 68 লিঙ্গ : পুৰুষ	CQG8039938 ফটো উপলব্ধ	1070 নাম : চুমি তুডু স্বামীৰ নাম: খণ্ড মাৰ্ভি ঘৰ নং : বয়স : 67 লিঙ্গ : মহিলা	CQG8037147 ফটো উপলব্ধ	1071 নাম : চনিৰাম হেমৰম পিতাৰ নাম: মংগল হেমৰম ঘৰ নং : বয়স : 67 লিঙ্গ : পুৰুষ	CQG8038297 ফটো উপলব্ধ
1072 নাম : বাবু বসুমতাৰী পিতাৰ নাম: দেবেন বসুমতাৰী ঘৰ নং : 226 বয়স : 65 লিঙ্গ : পুৰুষ	CQG0176941 ফটো উপলব্ধ	1073 নাম : আখাণি বসুমতাৰী স্বামীৰ নাম: যগেশ্বৰ বসুমতাৰী ঘৰ নং : বয়স : 64 লিঙ্গ : মহিলা	CQG0180711 ফটো উপলব্ধ	1074 নাম : চৰন হাজদা পিতাৰ নাম: চপুল হাজদা ঘৰ নং : বয়স : 62 লিঙ্গ : পুৰুষ	CQG8040355 ফটো উপলব্ধ
1075 নাম : গৈলোশ্ব নাৰ্জাৰী স্বামীৰ নাম: দিনেশ নাৰ্জাৰী ঘৰ নং : বয়স : 59 লিঙ্গ : মহিলা	CQG0180133 ফটো উপলব্ধ	1076 নাম : অনিলা নাৰ্জাৰী স্বামীৰ নাম: গোপাল নাৰ্জাৰী ঘৰ নং : বয়স : 57 লিঙ্গ : মহিলা	CQG0179614 ফটো উপলব্ধ	1077 নাম : ৰহেনু ওবাৰি পিতাৰ নাম: এবাও ওবাৰী ঘৰ নং : বয়স : 57 লিঙ্গ : পুৰুষ	CQG8040708 ফটো উপলব্ধ
1078 নাম : জামবী ওবাৰী স্বামীৰ নাম: ৰবিৰাম ওবাৰী ঘৰ নং : বয়স : 57 লিঙ্গ : মহিলা	CQG8039529 ফটো উপলব্ধ	1079 নাম : তিপ্পিন বসুমতাৰী স্বামীৰ নাম: তছা বসুমতাৰী ঘৰ নং : বয়স : 57 লিঙ্গ : মহিলা	CQG8039574 ফটো উপলব্ধ	1080 নাম : জজশ্ৰী দাঈমাৰী স্বামীৰ নাম: বিহুৰাম দৈইমাৰী ঘৰ নং : বয়স : 57 লিঙ্গ : মহিলা	CQG8039949 ফটো উপলব্ধ



1081 নাম : মহেন্দ্ৰ বসুমতাৰী পিতাৰ নাম: বালিচৰন বসুমতাৰী ঘৰ নং : বয়স : 53 লিঙ্গ : পুৰুষ	CQG0179713 ফটো উপলব্ধ	1082 নাম : ডালা বসুমতাৰী স্বামীৰ নাম: চিং বসুমতাৰী ঘৰ নং : বয়স : 52 লিঙ্গ : মহিলা	CQG8039927 ফটো উপলব্ধ	1083 নাম : চৰফেবালা বসুমতাৰী স্বামীৰ নাম: তৰুণ বসুমতাৰী ঘৰ নং : বয়স : 50 লিঙ্গ : মহিলা	CQG8039712 ফটো উপলব্ধ
1084 নাম : নয়ন বসুমতাৰী পিতাৰ নাম: মদিন বসুমতাৰী ঘৰ নং : বয়স : 42 লিঙ্গ : পুৰুষ	CQG0179945 ফটো উপলব্ধ	1085 নাম : গবীন বসুমতাৰী পিতাৰ নাম: মনোৰঞ্জন বসুমতাৰী ঘৰ নং : বয়স : 42 লিঙ্গ : পুৰুষ	CQG8039803 ফটো উপলব্ধ	1086 নাম : ইন্দ্ৰা ইছলাৰী পিতাৰ নাম: চমদল ইছলাৰী ঘৰ নং : বয়স : 41 লিঙ্গ : পুৰুষ	CQG8039676 ফটো উপলব্ধ
1087 নাম : সঞ্জয় বসুমতাৰী পিতাৰ নাম: তাৰনী বসুমতাৰী ঘৰ নং : বয়স : 40 লিঙ্গ : পুৰুষ	CQG0176982 ফটো উপলব্ধ	1088 নাম : প্ৰতিমা বসুমতাৰী স্বামীৰ নাম: ৰবিৰাম বসুমতাৰী ঘৰ নং : বয়স : 39 লিঙ্গ : মহিলা	CQG0180505 ফটো উপলব্ধ	1089 নাম : চুদেম বসুমতাৰী পিতাৰ নাম: সনাজিব বসুমতাৰী ঘৰ নং : বয়স : 36 লিঙ্গ : পুৰুষ	CQG1923702 ফটো উপলব্ধ
1090 নাম : জুগিতা বসুমতাৰী স্বামীৰ নাম: সঞ্জয় বসুমতাৰী ঘৰ নং : বয়স : 34 লিঙ্গ : মহিলা	CQG0178590 ফটো উপলব্ধ	1091 নাম : মবাৰ বসুমতাৰী পিতাৰ নাম: গালিৰ বসুমতাৰী ঘৰ নং : বয়স : 34 লিঙ্গ : পুৰুষ	CQG0180422 ফটো উপলব্ধ	1092 নাম : দিনেচ নাৰজাৰী পিতাৰ নাম: দিনেশ নাৰ্জাৰী ঘৰ নং : বয়স : 32 লিঙ্গ : পুৰুষ	CQG0179671 ফটো উপলব্ধ
1093 নাম : মেনকা খাকলাৰী স্বামীৰ নাম: সমকৰ খাকলাৰী ঘৰ নং : বয়স : 32 লিঙ্গ : মহিলা	CQG0180893 ফটো উপলব্ধ	1094 নাম : সৈগা বসুমতাৰী পিতাৰ নাম: জৰুণ বসুমতাৰী ঘৰ নং : বয়স : 32 লিঙ্গ : পুৰুষ	CQG1923724 ফটো উপলব্ধ	1095 নাম : গৌতম বসুমতাৰী পিতাৰ নাম: সঞ্জীব বসুমতাৰী ঘৰ নং : বয়স : 31 লিঙ্গ : পুৰুষ	CQG0331660 ফটো উপলব্ধ
1096 নাম : মিনা নাৰ্জাৰী পিতাৰ নাম: জিতু নাৰজাৰী ঘৰ নং : বয়স : 31 লিঙ্গ : মহিলা	CQG0180141 ফটো উপলব্ধ	1097 নাম : মনিৰাজ বসুমতাৰী পিতাৰ নাম: মহেন্দ্ৰ বসুমতাৰী ঘৰ নং : বয়স : 31 লিঙ্গ : পুৰুষ	CQG0180232 ফটো উপলব্ধ	1098 নাম : ৰিণা বসুমতাৰী স্বামীৰ নাম: মণিৰাজ বসুমতাৰী ঘৰ নং : বয়স : 29 লিঙ্গ : মহিলা	CQG0180240 ফটো উপলব্ধ
1099 নাম : মীন বসুমতাৰী স্বামীৰ নাম: মবাৰ বসুমতাৰী ঘৰ নং : বয়স : 29 লিঙ্গ : মহিলা	CQG0180620 ফটো উপলব্ধ	1100 নাম : ছায়াশ্ৰী বসুমতাৰী স্বামীৰ নাম: দিপক বসুমতাৰী ঘৰ নং : নোনী সমূকজুলী সিমাংপুৰি বয়স : 23 লিঙ্গ : মহিলা	DAS0083253 ফটো উপলব্ধ		



1101	1	DAS0162958	ফটো উপলব্ধ	নাম : মনি হংসদা স্বামীৰ নাম: বৃধুৰাই মুৰ্মু ঘৰ নং : 145 বয়স : 28 লিঙ্গ : মহিলা
1102	1	CQG0219246	ফটো উপলব্ধ	নাম : মোচুকা বসুমতাৰী স্বামীৰ নাম: পুন বসুমতাৰী ঘৰ নং : 211 বয়স : 33 লিঙ্গ : মহিলা
1103	1	DAS0163477	ফটো উপলব্ধ	নাম : সুনিল মুৰ্মু পিতাৰ নাম: বৃদিলাল মুৰ্মু ঘৰ নং : 60 বয়স : 19 লিঙ্গ : পুৰুষ
1104	1	DAS0163543	ফটো উপলব্ধ	নাম : জাফং তিকী পিতাৰ নাম: বিমল তিকী ঘৰ নং : 695 বয়স : 25 লিঙ্গ : পুৰুষ
1105	1	DAS0163659	ফটো উপলব্ধ	নাম : লিলিমা চৰেন স্বামীৰ নাম: দাৰু কিস্কো ঘৰ নং : 216 ক বয়স : 30 লিঙ্গ : মহিলা
1106	1	DAS0163899	ফটো উপলব্ধ	নাম : সুৰই হেমব্রম পিতাৰ নাম: ধেনা হেমব্রম ঘৰ নং : 218 বয়স : 35 লিঙ্গ : পুৰুষ
1107	1	DAS0170340	ফটো উপলব্ধ	নাম : মনচিং কিস্কু পিতাৰ নাম: জুতিন কিস্কু ঘৰ নং : 279 বয়স : 43 লিঙ্গ : পুৰুষ
1108	1	DAS0170381	ফটো উপলব্ধ	নাম : ববিৰাম হেমব্রম পিতাৰ নাম: চপাই হেমব্রম ঘৰ নং : 19 বয়স : 19 লিঙ্গ : পুৰুষ
1109	1	DAS0170407	ফটো উপলব্ধ	নাম : বৃধুৰাই হেমব্রম পিতাৰ নাম: তুইলে হেমব্রম ঘৰ নং : 218 বয়স : 19 লিঙ্গ : পুৰুষ
1110	1	DAS0170480	ফটো উপলব্ধ	নাম : ৰতন টুডু অন্যান্য: বৃদিলাল মুৰ্মু ঘৰ নং : 60 বয়স : 32 লিঙ্গ : পুৰুষ
1111	1	DAS0171165	ফটো উপলব্ধ	নাম : লোলেন মিজু মাতৃৰ নাম: পুনি লাখৰা ঘৰ নং : 96 বয়স : 32 লিঙ্গ : পুৰুষ
1112	1	DAS0171561	ফটো উপলব্ধ	নাম : মুংলি চৰেন স্বামীৰ নাম: মনচিং কিস্কু ঘৰ নং : 269 বয়স : 29 লিঙ্গ : মহিলা
1113	1	DAS0172114	ফটো উপলব্ধ	নাম : মণিকা মিজু স্বামীৰ নাম: ৰবীন্দ্র কিস্কো ঘৰ নং : 250 বয়স : 27 লিঙ্গ : মহিলা
1114	1	DAS0173450	ফটো উপলব্ধ	নাম : পানো হেমব্রম স্বামীৰ নাম: গনেশ চুৰেন ঘৰ নং : 189 বয়স : 30 লিঙ্গ : মহিলা
1115	1	DAS0173823	ফটো উপলব্ধ	নাম : পালটন মাৰান্ডী মাতৃৰ নাম: ফুলমণী টুডু ঘৰ নং : 180 বয়স : 35 লিঙ্গ : পুৰুষ



1116	1	DAS0178798
নাম : কাইন কিস্কু পিতাৰ নাম : মনিৰাম কিস্কু ঘৰ নং : 115 বয়স : 21 লিঙ্গ : পুৰুষ		ফটো উপলব্ধ

ভোটাৰৰ সাৰাংশ

A) ভোটাৰৰ সংখ্যা

	তালিকাৰ প্ৰকাৰ	তালিকাৰ চিনাক্তকৰণ	ভোটাৰৰ সংখ্যা							
			পুৰুষ	মহিলা	৩য় লিঙ্গ	মুঠ				
I	মূল তালিকা	মূল তালিকা	বিশেষ সংশোধন, 2026 চনৰ পূৰ্বৰ 2025 চনৰ মূল তালিকাৰ লগত থকা সংযোজন সমূহ একত্ৰিতকৰণ কৰা তালিকা।				563	537	0	1100
II	যোগ তালিকা	পৰিপূৰক 1	বিশেষ সংক্ষিপ্ত সংশোধন, 2026				9	6	0	15
		পৰিপূৰক 2	অনবিচ্ছিন্ন সংশোধন 2026				1	0	0	1
			মুঠ				10	6	0	16
III	বিয়োজন তালিকা	পৰিপূৰক 1	বিশেষ সংক্ষিপ্ত সংশোধন, 2026				61	63	0	124
		পৰিপূৰক 2	অনবিচ্ছিন্ন সংশোধন 2026				0	1	0	1
			মুঠ				61	64	0	125
IV	লিংগ ক্ষেত্ৰত পৰিবৰ্তনৰ বাবে পাৰ্থক্য					0	0	0	0	
এই সংশোধনৰ পিছত ভোটাৰ তালিকাত ভোটাৰৰ মুঠ সংখ্যা (I+II-III+IV)						512	479	0	991	

B) শুধৰনীৰ সংখ্যা

তালিকাৰ প্ৰকাৰ	তালিকাৰ চিনাক্তকৰণ	শুধৰনীৰ সংখ্যা
পৰিপূৰক 1	বিশেষ সংক্ষিপ্ত সংশোধন, 2026	19
পৰিপূৰক 2	অনবিচ্ছিন্ন সংশোধন 2026	6
	মুঠ	25

নিৰ্বাচক পঞ্জীয়ন বিষয়াৰ স্বাক্ষৰ

E-মৃত, S-স্থানান্তৰিত/ বাসস্থান পৰিবৰ্তন, R-প্ৰতিলিপি, M-নিখোজ, Q-অযোগ্য