



ভোটাৰ তালিকা 2026 S03 অসম

বিধানসভা সমষ্টিৰ নম্বৰ, নাম আৰু সংৰক্ষণৰ স্থিতি : 70 - বিশ্বনাথ (সাধাৰণ)		খণ্ড নং : 59																			
এই বিধানসভা সমষ্টিত কোন সংসদীয় সমষ্টিৰ অন্তৰ্গত তাৰ নম্বৰ, নাম আৰু সংৰক্ষণ স্থিতি : 11 - শোণিতপুৰ (সাধাৰণ)																					
1. সংশোধনৰ বিৱৰণ																					
সংশোধনৰ বছৰ	2026	তালিকাৰ চিনাক্তকৰণ																			
ভিত্তি তাৰিখ	01-04-2026	বিশেষ সংশোধন, 2026 চনৰ পূৰ্বৰ 2025 চনৰ মূল তালিকাৰ লগত থকা সংযোজন সমূহ একত্ৰিতকৰণ কৰা তালিকা।																			
সংশোধনৰ প্ৰকাৰ	বিশেষ সংশোধন 2026																				
প্ৰকাশনৰ তাৰিখ	23-03-2026																				
2. খণ্ড আৰু ভোটগ্ৰহন কেন্দ্ৰৰ বিৱৰণ																					
খণ্ডৰ অন্তৰ্গত এলেকা সমূহৰ নম্বৰ আৰু নাম																					
1-ননকে বালিজান	<table border="1" style="width: 100%; border-collapse: collapse;"> <tr> <td>মূল চহৰ/গাওঁ</td> <td>: ঘিলাধাৰী বস্তি</td> </tr> <tr> <td>ৱাৰ্ড নং</td> <td>:</td> </tr> <tr> <td>ডাকঘৰ</td> <td>: চতিয়া (উপ ডাকঘৰ)</td> </tr> <tr> <td>পুলিচ থানা</td> <td>: চতিয়া</td> </tr> <tr> <td>ব্লক</td> <td>: চতিয়া (অংশ)</td> </tr> <tr> <td>ৰাজহ চক্ৰ</td> <td>: নদুৱাৰ ৰাজহ চক্ৰ (অংশ)</td> </tr> <tr> <td>জিলা</td> <td>: বিশ্বনাথ</td> </tr> <tr> <td>পিনকোড</td> <td>: 784175</td> </tr> </table>					মূল চহৰ/গাওঁ	: ঘিলাধাৰী বস্তি	ৱাৰ্ড নং	:	ডাকঘৰ	: চতিয়া (উপ ডাকঘৰ)	পুলিচ থানা	: চতিয়া	ব্লক	: চতিয়া (অংশ)	ৰাজহ চক্ৰ	: নদুৱাৰ ৰাজহ চক্ৰ (অংশ)	জিলা	: বিশ্বনাথ	পিনকোড	: 784175
মূল চহৰ/গাওঁ	: ঘিলাধাৰী বস্তি																				
ৱাৰ্ড নং	:																				
ডাকঘৰ	: চতিয়া (উপ ডাকঘৰ)																				
পুলিচ থানা	: চতিয়া																				
ব্লক	: চতিয়া (অংশ)																				
ৰাজহ চক্ৰ	: নদুৱাৰ ৰাজহ চক্ৰ (অংশ)																				
জিলা	: বিশ্বনাথ																				
পিনকোড	: 784175																				
3. ভোটগ্ৰহন কেন্দ্ৰৰ বিৱৰণ																					
ভোটগ্ৰহন কেন্দ্ৰৰ নম্বৰ আৰু নাম :		ভোটগ্ৰহন কেন্দ্ৰৰ প্ৰকাৰ (পুৰুষ/মহিলা/সাধাৰণ)		সাধাৰণ																	
59 - ভেলেউগুৰী এম.ভি. স্কুল (পুৰ অংশ)		খণ্ডৰ অন্তৰ্গত সহায়ক ভোটগ্ৰহন কেন্দ্ৰৰ সংখ্যা :		0																	
ভোটগ্ৰহন কেন্দ্ৰৰ ঠিকনা :																					
ভেলৌগুৰী এম. ভি. স্কুল, কোঠা নং ১, ঘিলাধাৰী চাহ বাগিছা																					
4. ভোটাৰৰ সংখ্যা																					
আৰম্ভনি ক্ৰমিক নং	শেষ ক্ৰমিক নং	মুঠ ভোটাৰ																			
		পুৰুষ	মহিলা	৩য় লিঙ্গ	মুঠ																
1	852	391	424	0	815																

নিৰ্বাচক পঞ্জীয়ন বিষয়াৰ স্বাক্ষৰ

Nazri Naksha

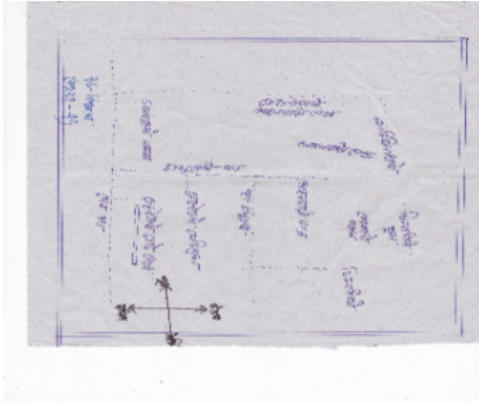

Google Map View



Polling Station Building Front View



ভোটগ্ৰহন কেন্দ্ৰৰ সন্মুখৰ দৃশ্য



Cad View

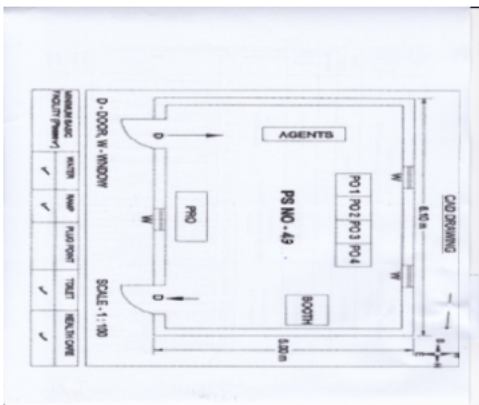

Key MAP View





1 নাম : বদন তছা পিতাৰ নাম: ভীম তছা ঘৰ নং : 0 বয়স : 40 লিঙ্গ : পুৰুষ	CQG0543074 ফটো উপলব্ধ	S 2 নাম : নিৰ্মলা কুৰ্মী স্বামীৰ নাম: লক্ষীনাথ কুৰ্মী ঘৰ নং : 1 বয়স : 28 লিঙ্গ : মহিলা	CQG0520049 ফটো উপলব্ধ	3 নাম : তাৰামনী পাতৰ স্বামীৰ নাম: চবৰন পাতৰ ঘৰ নং : 2 বয়স : 45 লিঙ্গ : মহিলা	CQG4637029 ফটো উপলব্ধ
4 নাম : জিতু পাতৰ পিতাৰ নাম: চব্ৰন পাতৰ ঘৰ নং : 2 বয়স : 28 লিঙ্গ : পুৰুষ	CQG0584748 ফটো উপলব্ধ	5 নাম : চুমতী পাতৰ স্বামীৰ নাম: বিটু পাতৰ ঘৰ নং : 2 বয়স : 26 লিঙ্গ : মহিলা	CQG1173293 ফটো উপলব্ধ	6 নাম : বিটু পাতৰ পিতাৰ নাম: চব্ৰন পাতৰ ঘৰ নং : 2 বয়স : 25 লিঙ্গ : পুৰুষ	CQG1173285 ফটো উপলব্ধ
7 নাম : ৰামদাস পাতৰ পিতাৰ নাম: শিবচৰন পাতৰ ঘৰ নং : 0 বয়স : 57 লিঙ্গ : পুৰুষ	CQG4637041 ফটো উপলব্ধ	8 নাম : ফাগুনি পাতৰ স্বামীৰ নাম: ৰামদাস পাতৰ ঘৰ নং : 0 বয়স : 47 লিঙ্গ : মহিলা	CQG4637052 ফটো উপলব্ধ	9 নাম : বেজন্তি পাটৰ পিতাৰ নাম: ৰামদাস পাটৰ ঘৰ নং : 0 বয়স : 39 লিঙ্গ : মহিলা	CQG4637030 ফটো উপলব্ধ
10 নাম : জয়ন্তী পাতৰ পিতাৰ নাম: ৰামদাস পাতৰ ঘৰ নং : 0 বয়স : 32 লিঙ্গ : মহিলা	CQG0170639 ফটো উপলব্ধ	11 নাম : গনেশ পাতৰ পিতাৰ নাম: ৰাম দাস পাতৰ ঘৰ নং : 0 বয়স : 30 লিঙ্গ : পুৰুষ	CQG0170688 ফটো উপলব্ধ	12 নাম : হিৰা ভূমিজ পাতৰ স্বামীৰ নাম: গনেশ পাতৰ ঘৰ নং : 0 বয়স : 26 লিঙ্গ : মহিলা	CQG1266576 ফটো উপলব্ধ
13 নাম : পদম পাতৰ পিতাৰ নাম: ৰামদাস পাতৰ ঘৰ নং : 0 বয়স : 24 লিঙ্গ : পুৰুষ	CQG0508135 ফটো উপলব্ধ	14 নাম : গকুল তাঁতী পিতাৰ নাম: চমৰা তাঁতী ঘৰ নং : 5 বয়স : 37 লিঙ্গ : পুৰুষ	CQG4637121 ফটো উপলব্ধ	15 নাম : গাড তাঁতী পিতাৰ নাম: তুম্বা তাঁতী ঘৰ নং : 6 বয়স : 52 লিঙ্গ : পুৰুষ	CQG4637132 ফটো উপলব্ধ
16 নাম : চিব তাঁতী পিতাৰ নাম: গাডু তাতি ঘৰ নং : 6 বয়স : 31 লিঙ্গ : পুৰুষ	CQG0233650 ফটো উপলব্ধ	17 নাম : ছাজেন তাঁতী পিতাৰ নাম: গদু তাতি ঘৰ নং : 6 বয়স : 25 লিঙ্গ : পুৰুষ	CQG1173319 ফটো উপলব্ধ	18 নাম : অনু তাঁতী স্বামীৰ নাম: ডিবু তাঁতী ঘৰ নং : 6 বয়স : 22 লিঙ্গ : মহিলা	CQG1989797 ফটো উপলব্ধ
19 নাম : ৰামদাস পাতৰ পিতাৰ নাম: মালি পাতৰ ঘৰ নং : 9 বয়স : 57 লিঙ্গ : পুৰুষ	CQG4637187 ফটো উপলব্ধ	20 নাম : বিন্দা পাটৰ স্বামীৰ নাম: বিদিশ পাটৰ ঘৰ নং : 9 বয়স : 52 লিঙ্গ : মহিলা	CQG4637165 ফটো উপলব্ধ	21 নাম : চন্দ্ৰ পাতৰ পিতাৰ নাম: ৰাখাল পাতৰ ঘৰ নং : 9 বয়স : 52 লিঙ্গ : পুৰুষ	CQG4637201 ফটো উপলব্ধ
22 নাম : অনিতা পাতৰ স্বামীৰ নাম: চন্দ্ৰ পাতৰ ঘৰ নং : 9 বয়স : 47 লিঙ্গ : মহিলা	CQG4637212 ফটো উপলব্ধ	23 নাম : বেদলতা পাতৰ স্বামীৰ নাম: ৰামদাস পাতৰ ঘৰ নং : 9 বয়স : 47 লিঙ্গ : মহিলা	CQG4637198 ফটো উপলব্ধ	24 নাম : বিটিচ পাতৰ পিতাৰ নাম: মালি পাতৰ ঘৰ নং : 9 বয়স : 42 লিঙ্গ : পুৰুষ	CQG4637223 ফটো উপলব্ধ
25 নাম : পজা পাতৰ স্বামীৰ নাম: অজয় পাতৰ ঘৰ নং : 9 বয়স : 26 লিঙ্গ : মহিলা	CQG0584292 ফটো উপলব্ধ	26 নাম : বিজয় পাটৰ পিতাৰ নাম: চন্দ্ৰ পাটৰ ঘৰ নং : 09 বয়স : 25 লিঙ্গ : পুৰুষ	CQG0433862 ফটো উপলব্ধ	27 নাম : যতিন পাতৰ পিতাৰ নাম: ৰামদাস পাতৰ ঘৰ নং : 7 বয়স : 25 লিঙ্গ : পুৰুষ	CQG1989789 ফটো উপলব্ধ
28 নাম : ভদ্রেসুৰী কুৰ্মী স্বামীৰ নাম: পূৰ্ণ চন্দ্ৰ কুৰ্মী ঘৰ নং : 9ক বয়স : 91 লিঙ্গ : মহিলা	CQG4637245 ফটো উপলব্ধ	29 নাম : সঞ্জয় কুৰ্মী পিতাৰ নাম: পূৰ্ণচন্দ্ৰ কুৰ্মী ঘৰ নং : 9ক বয়স : 39 লিঙ্গ : পুৰুষ	CQG4637256 ফটো উপলব্ধ	30 নাম : অঞ্জনা কুৰ্মী স্বামীৰ নাম: সঞ্জয় কুৰ্মী ঘৰ নং : 9ক বয়স : 34 লিঙ্গ : মহিলা	CQG4637267 ফটো উপলব্ধ



31 নাম : কৈলাশ কুৰ্মী পিতাৰ নাম: সলীবত কুৰ্মী ঘৰ নং : ৮ বয়স : 52 লিঙ্গ : পুৰুষ	CQG4637278 ফটো উপলব্ধ	32 নাম : সিতা কুৰ্মী স্বামীৰ নাম: কৈলাশ কুৰ্মী ঘৰ নং : ৮ বয়স : 45 লিঙ্গ : মহিলা	CQG4637289 ফটো উপলব্ধ	33 নাম : সুমিত্ৰা মাৰ্দি কুৰ্মী স্বামীৰ নাম: বিপুল কুৰ্মী ঘৰ নং : 8 বয়স : 29 লিঙ্গ : মহিলা	CQG0486019 ফটো উপলব্ধ
34 নাম : গঙ্গামনি ভূমিজ স্বামীৰ নাম: দুৰ্গা ভূমিজ ঘৰ নং : ৯ বয়স : 77 লিঙ্গ : মহিলা	CQG4637314 ফটো উপলব্ধ	35 নাম : বাহাদুৰ ভূমিজ পিতাৰ নাম: দুৰ্গা ভূমিজ ঘৰ নং : 9 বয়স : 73 লিঙ্গ : পুৰুষ	CQG0234203 ফটো উপলব্ধ	E 36 নাম : বাবলু ভূমিজ পিতাৰ নাম: বাহাদুৰ ভূমিজ ঘৰ নং : ৯ বয়স : 37 লিঙ্গ : পুৰুষ	CQG4637325 ফটো উপলব্ধ
37 নাম : চুনীতা ভূমিজ স্বামীৰ নাম: বাবলু ভূমিজ ঘৰ নং : 9 বয়স : 32 লিঙ্গ : মহিলা	CQG1989904 ফটো উপলব্ধ	E 38 নাম : বুলু বাক্তি স্বামীৰ নাম: জিতেন বাক্তি ঘৰ নং : ১০ বয়স : 47 লিঙ্গ : মহিলা	CQG4637358 ফটো উপলব্ধ	39 নাম : সোনা তাঁতি স্বামীৰ নাম: গকুল তাঁতি ঘৰ নং : ১০ বয়স : 35 লিঙ্গ : মহিলা	CQG4637369 ফটো উপলব্ধ
40 নাম : চিমা বাক্তি স্বামীৰ নাম: ৰোহিত বাক্তি ঘৰ নং : 10 বয়স : 34 লিঙ্গ : মহিলা	DAS0094979 ফটো উপলব্ধ	41 নাম : চুছিল বাক্তি পিতাৰ নাম: জিতেন বাক্তি ঘৰ নং : ১০ বয়স : 28 লিঙ্গ : পুৰুষ	CQG0001479 ফটো উপলব্ধ	42 নাম : ৰোহিত বাক্তি পিতাৰ নাম: মদন বাক্তি ঘৰ নং : 10 বয়স : 20 লিঙ্গ : পুৰুষ	DAS0095000 ফটো উপলব্ধ
43 নাম : মহেন্দ্ৰ পাতৰ পিতাৰ নাম: গৌৰ পাতৰ ঘৰ নং : ১১ বয়স : 42 লিঙ্গ : পুৰুষ	CQG4637370 ফটো উপলব্ধ	44 নাম : জ্যো.া. স্না পাতৰ পিতাৰ নাম: মহেন্দ্ৰ পাতৰ ঘৰ নং : ১১ বয়স : 37 লিঙ্গ : মহিলা	CQG4637381 ফটো উপলব্ধ	45 নাম : গগন ৰাজবংশী পিতাৰ নাম: চিতাৰাম ৰাজবংশী ঘৰ নং : 11 বয়স : 36 লিঙ্গ : পুৰুষ	CQG4640624 ফটো উপলব্ধ
46 নাম : সঞ্জীত কুৰ্মী পিতাৰ নাম: জেঠুবা কুৰ্মী ঘৰ নং : ১২ বয়স : 52 লিঙ্গ : পুৰুষ	CQG4637392 ফটো উপলব্ধ	47 নাম : ভাৰতী কুৰ্মী স্বামীৰ নাম: সঞ্জীত কুৰ্মী ঘৰ নং : ১২ বয়স : 45 লিঙ্গ : মহিলা	CQG4637405 ফটো উপলব্ধ	48 নাম : বন কুৰ্মী পিতাৰ নাম: সঞ্জীত কুৰ্মী ঘৰ নং : ১২ বয়স : 36 লিঙ্গ : মহিলা	CQG4637416 ফটো উপলব্ধ
49 নাম : ৰাজু কুৰ্মী পিতাৰ নাম: সঞ্জীত কুৰ্মী ঘৰ নং : 12 বয়স : 29 লিঙ্গ : পুৰুষ	CQG0233114 ফটো উপলব্ধ	50 নাম : সুনিতা কুৰ্মী স্বামীৰ নাম: ৰাজু কুৰ্মী ঘৰ নং : 12 বয়স : 29 লিঙ্গ : মহিলা	CQG0233403 ফটো উপলব্ধ	51 নাম : চন্দন কুৰ্মী পিতাৰ নাম: সঞ্জীত কুৰ্মী ঘৰ নং : ১২ বয়স : 27 লিঙ্গ : পুৰুষ	CQG0441246 ফটো উপলব্ধ
52 নাম : ধনেশ ভূমিজ পিতাৰ নাম: লক্ষ্মীন্দৰ ভূমিজ ঘৰ নং : ১২ বয়স : 26 লিঙ্গ : পুৰুষ	CQG0346163 ফটো উপলব্ধ	53 নাম : ববিতা কুৰ্মী পিতাৰ নাম: সঞ্জীত কুৰ্মী ঘৰ নং : 12 বয়স : 22 লিঙ্গ : মহিলা	DAS0127068 ফটো উপলব্ধ	54 নাম : যমুনা সোনাৰী পিতাৰ নাম: ভৰ্জুল চাহ ঘৰ নং : ১৩ বয়স : 77 লিঙ্গ : পুৰুষ	CQG4637427 ফটো উপলব্ধ
55 নাম : লক্ষন সোনাৰী পিতাৰ নাম: যমুনা চাহ ঘৰ নং : ১৩ বয়স : 52 লিঙ্গ : পুৰুষ	CQG4637438 ফটো উপলব্ধ	56 নাম : কৈলাশ সোনাৰী পিতাৰ নাম: যমুনা চাহ ঘৰ নং : ১৩ বয়স : 42 লিঙ্গ : পুৰুষ	CQG4637449 ফটো উপলব্ধ	57 নাম : পুষ্পা দেবী স্বামীৰ নাম: লক্ষন চাহ ঘৰ নং : ১৩ বয়স : 42 লিঙ্গ : মহিলা	CQG4637461 ফটো উপলব্ধ
58 নাম : ৰাধা চাহ স্বামীৰ নাম: কৈলাশ চাহ ঘৰ নং : ১৩ বয়স : 39 লিঙ্গ : মহিলা	CQG4637450 ফটো উপলব্ধ	59 নাম : দিপু সোনাৰী পিতাৰ নাম: কৈলাশ সোনাৰী ঘৰ নং : 13 বয়স : 27 লিঙ্গ : পুৰুষ	CQG0222455 ফটো উপলব্ধ	60 নাম : পুনম কুমাৰী স্বামীৰ নাম: দিপু সোনাৰী ঘৰ নং : 13 বয়স : 26 লিঙ্গ : মহিলা	DAS0126862 ফটো উপলব্ধ



61 নাম : নিপু কুমাৰ চাহ পিতাৰ নাম: কৈলাশ সোনাৰী চাহ ঘৰ নং : ১৩ বয়স : 25 লিঙ্গ : পুৰুষ	CQG0374330 ফটো উপলব্ধ	62 নাম : আশা দেবী স্বামীৰ নাম: বামনাৰায়ন চাহ ঘৰ নং : ১৩ক বয়স : 37 লিঙ্গ : মহিলা	CQG4637483 ফটো উপলব্ধ	63 নাম : অমিয় শইকীয়া পিতাৰ নাম: আনন্দী শইকীয়া ঘৰ নং : ১৪ বয়স : 57 লিঙ্গ : পুৰুষ	CQG4637507 ফটো উপলব্ধ
64 নাম : অমীকা শইকীয়া স্বামীৰ নাম: অমিয় শইকীয়া ঘৰ নং : ১৪ বয়স : 52 লিঙ্গ : মহিলা	CQG4637518 ফটো উপলব্ধ	65 নাম : আজয় শইকীয়া পিতাৰ নাম: আমিয় শইকীয়া ঘৰ নং : 14 বয়স : 31 লিঙ্গ : পুৰুষ	CQG0233643 ফটো উপলব্ধ	S 66 নাম : নয়নমনি বৰা স্বামীৰ নাম: আজয় শইকীয়া ঘৰ নং : ১৪ বয়স : 23 লিঙ্গ : মহিলা	CQG0542977 ফটো উপলব্ধ
67 নাম : গীতা কুৰ্মী স্বামীৰ নাম: চন্দ্ৰ কুৰ্মী ঘৰ নং : ১৫ বয়স : 52 লিঙ্গ : মহিলা	CQG4637529 ফটো উপলব্ধ	68 নাম : সন্তোষ কুৰ্মী পিতাৰ নাম: চন্দ্ৰ কুৰ্মী ঘৰ নং : ১৫ বয়স : 36 লিঙ্গ : পুৰুষ	CQG4637530 ফটো উপলব্ধ	69 নাম : সন্ধ্যা কুৰ্মী স্বামীৰ নাম: চন্দ্ৰ কুৰ্মী ঘৰ নং : ১৫ বয়স : 36 লিঙ্গ : মহিলা	CQG4637541 ফটো উপলব্ধ
70 নাম : দীপক কুৰ্মী মাতৃৰ নাম: গীতা কুৰ্মী ঘৰ নং : ১৫ বয়স : 31 লিঙ্গ : পুৰুষ	CQG4643281 ফটো উপলব্ধ	71 নাম : জয়ন্তী কুৰ্মী স্বামীৰ নাম: দীপক কুৰ্মী ঘৰ নং : 15 বয়স : 31 লিঙ্গ : মহিলা	CQG0328807 ফটো উপলব্ধ	72 নাম : লক্ষীৰাম কুৰ্মী পিতাৰ নাম: চন্দ্ৰ কুৰ্মী ঘৰ নং : ১৫ বয়স : 30 লিঙ্গ : পুৰুষ	CQG0508028 ফটো উপলব্ধ
73 নাম : বৰ্জ পাতৰ পিতাৰ নাম: চব্বন পাতৰ ঘৰ নং : ১৬ বয়স : 46 লিঙ্গ : পুৰুষ	CQG4637552 ফটো উপলব্ধ	74 নাম : বাইমনি পাতৰ স্বামীৰ নাম: বৰ্জ পাতৰ ঘৰ নং : ১৬ বয়স : 42 লিঙ্গ : মহিলা	CQG4637563 ফটো উপলব্ধ	75 নাম : গনেশ ভূমিজ পিতাৰ নাম: দিগম্বৰ ভূমিজ ঘৰ নং : 16 বয়স : 37 লিঙ্গ : পুৰুষ	CQG0233130 ফটো উপলব্ধ
76 নাম : ভান পাটৰ পিতাৰ নাম: বৰ্জ পাটৰ ঘৰ নং : ১৬ বয়স : 34 লিঙ্গ : মহিলা	CQG4637585 ফটো উপলব্ধ	S 77 নাম : চুনিতা পাতৰ পিতাৰ নাম: বৰ্জ পাতৰ ঘৰ নং : ১৬ বয়স : 32 লিঙ্গ : মহিলা	CQG0033126 ফটো উপলব্ধ	78 নাম : কাজল ভূমিজ স্বামীৰ নাম: গনেশ ভূমিজ ঘৰ নং : 16 বয়স : 32 লিঙ্গ : মহিলা	CQG0233510 ফটো উপলব্ধ
79 নাম : মনক পাতৰ পিতাৰ নাম: বৰ্জ পাতৰ ঘৰ নং : ১৬ বয়স : 32 লিঙ্গ : মহিলা	CQG4637574 ফটো উপলব্ধ	S 80 নাম : দিপালী ভূমিজ পিতাৰ নাম: দিগম্বৰ ভূমিজ ঘৰ নং : 16 বয়স : 29 লিঙ্গ : মহিলা	CQG0233122 ফটো উপলব্ধ	S 81 নাম : পূজা ভূমিজ পিতাৰ নাম: দিগম্বৰ ভূমিজ ঘৰ নং : 16 বয়স : 27 লিঙ্গ : মহিলা	CQG0233155 ফটো উপলব্ধ
82 নাম : আজয় পাতৰ পিতাৰ নাম: মহেন্দ্ৰ পাতৰ ঘৰ নং : ১৬ বয়স : 24 লিঙ্গ : পুৰুষ	CQG0583534 ফটো উপলব্ধ	83 নাম : বিনা ব্যক্তি স্বামীৰ নাম: চুৰেন ব্যক্তি ঘৰ নং : ১৭ বয়স : 42 লিঙ্গ : মহিলা	CQG4637609 ফটো উপলব্ধ	84 নাম : দীপক বাক্তি পিতাৰ নাম: চুচেন বাক্তি ঘৰ নং : ১৭ বয়স : 30 লিঙ্গ : পুৰুষ	CQG0038976 ফটো উপলব্ধ
85 নাম : গনেশ ব্যক্তি পিতাৰ নাম: বিনোদ ব্যক্তি ঘৰ নং : 17ক বয়স : 28 লিঙ্গ : পুৰুষ	CQG0233411 ফটো উপলব্ধ	86 নাম : পৰন ব্যক্তি পিতাৰ নাম: বিনোদ ব্যক্তি ঘৰ নং : 17ক বয়স : 27 লিঙ্গ : পুৰুষ	CQG0233452 ফটো উপলব্ধ	87 নাম : কমল বাক্তি পিতাৰ নাম: সুনীল বাক্তি ঘৰ নং : ১৭ বয়স : 26 লিঙ্গ : পুৰুষ	CQG0346114 ফটো উপলব্ধ
88 নাম : পূৰ্ণিমা বাক্তি স্বামীৰ নাম: কমল বাক্তি ঘৰ নং : ১৭ বয়স : 26 লিঙ্গ : মহিলা	CQG0445148 ফটো উপলব্ধ	89 নাম : মনোজ বাক্তি পিতাৰ নাম: চুচেন বাক্তি ঘৰ নং : ১৭ বয়স : 25 লিঙ্গ : পুৰুষ	CQG058425 ফটো উপলব্ধ	90 নাম : দিপামনি বাক্তি স্বামীৰ নাম: গনেশ বাক্তি ঘৰ নং : 17ক বয়স : 24 লিঙ্গ : মহিলা	DAS0094987 ফটো উপলব্ধ



91 নাম : বিনোদ ব্যক্তি পিতাৰ নাম: জগাই ব্যক্তি ঘৰ নং : ১৭কখ বয়স : 52 লিঙ্গ : পুৰুষ	CQG4637632 ফটো উপলব্ধ	92 নাম : যমুনা ব্যক্তি স্বামীৰ নাম: বিনোদ ব্যক্তি ঘৰ নং : ১৭খ বয়স : 47 লিঙ্গ : মহিলা	CQG4637643 ফটো উপলব্ধ	93 নাম : ধনসিং ব্যক্তি পিতাৰ নাম: জগাই ব্যক্তি ঘৰ নং : ১৮ বয়স : 52 লিঙ্গ : পুৰুষ	CQG4637654 ফটো উপলব্ধ
94 নাম : ৰাজমনি ব্যক্তি স্বামীৰ নাম: ধনসিং ব্যক্তি ঘৰ নং : ১৮ বয়স : 47 লিঙ্গ : মহিলা	CQG4637665 ফটো উপলব্ধ	95 নাম : ৰবি ব্যক্তি পিতাৰ নাম: ধনসিং ব্যক্তি ঘৰ নং : 18 বয়স : 30 লিঙ্গ : পুৰুষ	CQG0234013 ফটো উপলব্ধ	96 নাম : অমত ব্যক্তি পিতাৰ নাম: ধনসিং ব্যক্তি ঘৰ নং : 18 বয়স : 21 লিঙ্গ : পুৰুষ	DAS0083055 ফটো উপলব্ধ
97 নাম : বাবুৰাম বড়ো পিতাৰ নাম: উমা বড়ো ঘৰ নং : 19 বয়স : 86 লিঙ্গ : পুৰুষ	CQG4735722 ফটো উপলব্ধ	98 নাম : পাহাৰি বড়ো স্বামীৰ নাম: বাবুৰাম বড়ো ঘৰ নং : 19 বয়স : 56 লিঙ্গ : মহিলা	CQG4735733 ফটো উপলব্ধ	99 নাম : পৰমেশ্বৰ বড়ো পিতাৰ নাম: বাবুৰাম বড়ো ঘৰ নং : 19 বয়স : 32 লিঙ্গ : পুৰুষ	CQG4738674 ফটো উপলব্ধ
100 নাম : অঞ্জনা মোছাহাৰী বড়ো স্বামীৰ নাম: পৰমেশ্বৰ বড়ো ঘৰ নং : 19 বয়স : 29 লিঙ্গ : মহিলা	CQG0587014 ফটো উপলব্ধ	101 নাম : বিকাশ দৈমাৰী পিতাৰ নাম: গাগেশ্বৰ দৈমাৰী ঘৰ নং : 20 বয়স : 28 লিঙ্গ : পুৰুষ	CQG0234690 ফটো উপলব্ধ	102 নাম : গোলোক তাতী পিতাৰ নাম: আসাৰু তাতী ঘৰ নং : ২১ বয়স : 42 লিঙ্গ : পুৰুষ	CQG4637687 ফটো উপলব্ধ
103 নাম : কুমন তাতী স্বামীৰ নাম: গোলোক তাতী ঘৰ নং : ২১ বয়স : 39 লিঙ্গ : মহিলা	CQG4637698 ফটো উপলব্ধ	104 নাম : বুদ্ধীনি তাতী স্বামীৰ নাম: হৰি তাতী ঘৰ নং : ২২ বয়স : 47 লিঙ্গ : মহিলা	CQG4637712 ফটো উপলব্ধ	105 নাম : পাপ তাতী পিতাৰ নাম: হৰি তাতী ঘৰ নং : ২২ বয়স : 38 লিঙ্গ : পুৰুষ	CQG4637745 ফটো উপলব্ধ
106 নাম : নৰেশ তাতী পিতাৰ নাম: হৰি তাতী ঘৰ নং : ২২ বয়স : 37 লিঙ্গ : পুৰুষ	CQG4637723 ফটো উপলব্ধ	107 নাম : ভক্তি তাতী স্বামীৰ নাম: পাপ তাতী ঘৰ নং : ২২ বয়স : 29 লিঙ্গ : মহিলা	CQG0329961 ফটো উপলব্ধ	108 নাম : বিনয় তাতী পিতাৰ নাম: হৰি তাতী ঘৰ নং : ২২ক বয়স : 29 লিঙ্গ : পুৰুষ	CQG1957299 ফটো উপলব্ধ
109 নাম : গীতা তাতী স্বামীৰ নাম: বিনয় তাতী ঘৰ নং : ২২ক বয়স : 26 লিঙ্গ : মহিলা	CQG1957109 ফটো উপলব্ধ	E 110 নাম : ৰণসিং ভূঞা পিতাৰ নাম: ৰত্না ভূঞা ঘৰ নং : ২৩ বয়স : 52 লিঙ্গ : পুৰুষ	CQG4637756 ফটো উপলব্ধ	111 নাম : ভোগেশ্বৰী বসুমতাৰী স্বামীৰ নাম: চিকে বসুমতাৰী ঘৰ নং : 23 বয়স : 49 লিঙ্গ : মহিলা	CQG4735664 ফটো উপলব্ধ
112 নাম : ৰমি ভূঞা স্বামীৰ নাম: ৰণসিং ভূঞা ঘৰ নং : ২৩ বয়স : 42 লিঙ্গ : মহিলা	CQG4637767 ফটো উপলব্ধ	113 নাম : জগত ভূঞা পিতাৰ নাম: ৰণসিং ভূঞা ঘৰ নং : ২৩ বয়স : 36 লিঙ্গ : পুৰুষ	CQG4637778 ফটো উপলব্ধ	114 নাম : সন্তোষ স্বৰ্গীয়াৰী পিতাৰ নাম: চিৰিশ্বৰী স্বৰ্গীয়াৰী ঘৰ নং : ২৩খ বয়স : 36 লিঙ্গ : পুৰুষ	CQG0233502 ফটো উপলব্ধ
115 নাম : ৰঞ্জ ভূঞা স্বামীৰ নাম: জগত ভূঞা ঘৰ নং : ২৩ বয়স : 34 লিঙ্গ : মহিলা	CQG0374454 ফটো উপলব্ধ	116 নাম : চিৰিশ্বৰী স্বৰ্গীয়াৰী স্বামীৰ নাম: সন্তোষ স্বৰ্গীয়াৰী ঘৰ নং : ২৩খ বয়স : 37 লিঙ্গ : মহিলা	CQG4637789 ফটো উপলব্ধ	117 নাম : দেবেশ্বৰ তাতী পিতাৰ নাম: আগাছিন তাতী ঘৰ নং : ২৪ বয়স : 42 লিঙ্গ : পুৰুষ	CQG4637790 ফটো উপলব্ধ
118 নাম : চম্পা তাতী স্বামীৰ নাম: দেবেশ্বৰ তাতী ঘৰ নং : ২৪ বয়স : 36 লিঙ্গ : মহিলা	CQG4637803 ফটো উপলব্ধ	119 নাম : দিলীপ বৰা পিতাৰ নাম: ভবেন বৰা ঘৰ নং : ২৫ বয়স : 57 লিঙ্গ : পুৰুষ	CQG4637825 ফটো উপলব্ধ	# 120 নাম : মোন বৰা স্বামীৰ নাম: দিলীপ বৰা ঘৰ নং : ২৫ বয়স : 50 লিঙ্গ : মহিলা	CQG4637836 ফটো উপলব্ধ



121 নাম : সোনালী বৰা স্বামীৰ নাম: দ্বিজেন বৰা ঘৰ নং : ২৫ বয়স : 49 লিঙ্গ : মহিলা	CQG4637858 ফটো উপলব্ধ	122 নাম : কৰুনা বৰা পিতাৰ নাম: ভবেন বৰা ঘৰ নং : ২৫ বয়স : 42 লিঙ্গ : পুৰুষ	CQG4637869 ফটো উপলব্ধ	123 নাম : জুন বৰা স্বামীৰ নাম: কৰুনা বৰা ঘৰ নং : ২৫ বয়স : 39 লিঙ্গ : মহিলা	CQG4637870 ফটো উপলব্ধ
#2 124 নাম : দিব্যজ্যোতি বৰা পিতাৰ নাম: দিলীপ বৰা ঘৰ নং : ২৫ বয়স : 31 লিঙ্গ : পুৰুষ	CQG4643270 ফটো উপলব্ধ	125 নাম : দিগন্ত বৰা পিতাৰ নাম: দ্বিজেন বৰা বৰা ঘৰ নং : 25 বয়স : 27 লিঙ্গ : পুৰুষ	CQG0208280 ফটো উপলব্ধ	# 126 নাম : কৃষ্ণা কুলিতা বৰা স্বামীৰ নাম: দিব্যজ্যোতি বৰা ঘৰ নং : 25 বয়স : 27 লিঙ্গ : মহিলা	DAS0126995 ফটো উপলব্ধ
127 নাম : দীপান্দিতা বৰা পিতাৰ নাম: দিলীপ বৰা ঘৰ নং : 25 বয়স : 23 লিঙ্গ : মহিলা	DAS0127027 ফটো উপলব্ধ	128 নাম : ত্ৰিনয়ন বৰা পিতাৰ নাম: দ্বিজেন বৰা ঘৰ নং : 25 বয়স : 22 লিঙ্গ : পুৰুষ	CQG1980929 ফটো উপলব্ধ	129 নাম : দৃষ্টি পৰশ বৰা পিতাৰ নাম: কৰুনা বৰা ঘৰ নং : 25 বয়স : 22 লিঙ্গ : মহিলা	DAS0126920 ফটো উপলব্ধ
130 নাম : প্ৰিঞ্চ ৰাজ বৰা পিতাৰ নাম: কৰুনা বৰা ঘৰ নং : 25 বয়স : 20 লিঙ্গ : পুৰুষ	DAS0127019 ফটো উপলব্ধ	131 নাম : বিপিন ভূঞা পিতাৰ নাম: চুকলাল ভূঞা ঘৰ নং : ২৬ বয়স : 37 লিঙ্গ : পুৰুষ	CQG4637905 ফটো উপলব্ধ	132 নাম : শান্তি ভূঞা পিতাৰ নাম: চুকলাল ভূঞা ঘৰ নং : ২৬ বয়স : 36 লিঙ্গ : মহিলা	CQG4637916 ফটো উপলব্ধ
133 নাম : জয়ন্তী শইকীয়া স্বামীৰ নাম: যোগেন শইকীয়া ঘৰ নং : ২৭ বয়স : 62 লিঙ্গ : মহিলা	CQG4637927 ফটো উপলব্ধ	134 নাম : মন্ট শইকীয়া পিতাৰ নাম: যোগেন শইকীয়া ঘৰ নং : ২৭ বয়স : 40 লিঙ্গ : পুৰুষ	CQG4637938 ফটো উপলব্ধ	135 নাম : বেবতী শইকীয়া স্বামীৰ নাম: নগেন শইকীয়া ঘৰ নং : ২৮ বয়স : 67 লিঙ্গ : মহিলা	CQG4637949 ফটো উপলব্ধ
136 নাম : জিত শইকীয়া পিতাৰ নাম: নগেন শইকীয়া ঘৰ নং : ২৮ বয়স : 35 লিঙ্গ : পুৰুষ	CQG4637950 ফটো উপলব্ধ	137 নাম : অনন্ত শইকীয়া পিতাৰ নাম: নগেন শইকীয়া ঘৰ নং : ২৮ বয়স : 34 লিঙ্গ : পুৰুষ	CQG4637983 ফটো উপলব্ধ	138 নাম : বুল হাজৰিকা স্বামীৰ নাম: গিৰিশ হাজৰিকা ঘৰ নং : ২৯ বয়স : 62 লিঙ্গ : মহিলা	CQG4637994 ফটো উপলব্ধ
139 নাম : কল্পনা হাজৰিকা স্বামীৰ নাম: সোনাৰাম হাজৰিকা ঘৰ নং : ২৯ বয়স : 37 লিঙ্গ : মহিলা	CQG4638011 ফটো উপলব্ধ	140 নাম : কুশৰাম হাজৰিকা পিতাৰ নাম: অকন হাজৰিকা ঘৰ নং : ৩০ বয়স : 52 লিঙ্গ : পুৰুষ	CQG4638033 ফটো উপলব্ধ	141 নাম : ৰিতা হাজৰিকা স্বামীৰ নাম: কুশৰাম হাজৰিকা ঘৰ নং : ৩০ বয়স : 47 লিঙ্গ : মহিলা	CQG4638044 ফটো উপলব্ধ
142 নাম : বোধেশ্বৰ হাজৰিকা পিতাৰ নাম: কুশৰাম হাজৰিকা ঘৰ নং : ৩০ বয়স : 28 লিঙ্গ : পুৰুষ	CQG0313619 ফটো উপলব্ধ	143 নাম : বোধেন হাজৰিকা পিতাৰ নাম: কুশৰাম হাজৰিকা ঘৰ নং : 30 বয়স : 27 লিঙ্গ : পুৰুষ	CQG0233213 ফটো উপলব্ধ	144 নাম : মিনাক্ষী হাজৰিকা স্বামীৰ নাম: বুদ্ধেশ্বৰ হাজৰিকা ঘৰ নং : ৩০ বয়স : 26 লিঙ্গ : মহিলা	CQG1304146 ফটো উপলব্ধ
145 নাম : প্ৰাঞ্জল হাজৰিকা পিতাৰ নাম: কুশৰাম হাজৰিকা ঘৰ নং : ৩০ বয়স : 23 লিঙ্গ : পুৰুষ	CQG1266238 ফটো উপলব্ধ	146 নাম : কবিতা মন্ত্ৰী স্বামীৰ নাম: বিৰেন মন্ত্ৰী ঘৰ নং : ৩১ বয়স : 47 লিঙ্গ : মহিলা	CQG4638088 ফটো উপলব্ধ	147 নাম : জ্যোতি মণি ফুকন মন্ত্ৰী স্বামীৰ নাম: বকুল মন্ত্ৰী ঘৰ নং : ৩১ বয়স : 39 লিঙ্গ : মহিলা	CQG0428805 ফটো উপলব্ধ
148 নাম : বকুল মন্ত্ৰী পিতাৰ নাম: বিৰেন মন্ত্ৰী ঘৰ নং : ৩১ বয়স : 36 লিঙ্গ : পুৰুষ	CQG4638099 ফটো উপলব্ধ	149 নাম : আফচানা বেগম মন্ত্ৰী স্বামীৰ নাম: সৰুকন মন্ত্ৰী ঘৰ নং : 31 বয়স : 31 লিঙ্গ : মহিলা	DAS0083147 ফটো উপলব্ধ	150 নাম : সৰুকন মন্ত্ৰী পিতাৰ নাম: বিৰেন মন্ত্ৰী ঘৰ নং : 31 বয়স : 26 লিঙ্গ : পুৰুষ	DAS0083154 ফটো উপলব্ধ



151 নাম : দিবাকৰ শইকীয়া পিতাৰ নাম: নোমল শইকীয়া ঘৰ নং : ৩২ বয়স : 65 লিঙ্গ : পুৰুষ	CQG4638102 ফটো উপলব্ধ	152 নাম : দিপালী শইকীয়া স্বামীৰ নাম: দিবাকৰ শইকীয়া ঘৰ নং : ৩২ বয়স : 57 লিঙ্গ : মহিলা	CQG4638113 ফটো উপলব্ধ	153 নাম : পূৰ্ণিমা শইকীয়া পিতাৰ নাম: দিবাকৰ শইকীয়া ঘৰ নং : ৩২ বয়স : 33 লিঙ্গ : মহিলা	CQG4638124 ফটো উপলব্ধ
154 নাম : তৰুন শইকীয়া পিতাৰ নাম: নোমল শইকীয়া ঘৰ নং : ৩৩ বয়স : 67 লিঙ্গ : পুৰুষ	CQG4638135 ফটো উপলব্ধ	155 নাম : অনিমা শইকীয়া স্বামীৰ নাম: তৰুন শইকীয়া ঘৰ নং : ৩৩ বয়স : 52 লিঙ্গ : মহিলা	CQG4638146 ফটো উপলব্ধ	156 নাম : বিংকু শইকীয়া পিতাৰ নাম: তৰুন শইকীয়া ঘৰ নং : ৩৩ বয়স : 36 লিঙ্গ : পুৰুষ	CQG4638157 ফটো উপলব্ধ
157 নাম : তপন শইকীয়া পিতাৰ নাম: তৰুন শইকীয়া ঘৰ নং : ৩৩ বয়স : 35 লিঙ্গ : পুৰুষ	CQG4638168 ফটো উপলব্ধ	158 নাম : বুকমনি বসুমতাৰী স্বামীৰ নাম: মহেশ বসুমতাৰী ঘৰ নং : 34 বয়স : 29 লিঙ্গ : মহিলা	CQG0236059 ফটো উপলব্ধ	159 নাম : মহেশ বসুমতাৰী পিতাৰ নাম: অনিন বসুমতাৰী ঘৰ নং : 34 বয়স : 28 লিঙ্গ : পুৰুষ	CQG0236208 ফটো উপলব্ধ
E 160 নাম : বত্ৰেশ্বৰ ৰাজবংশী পিতাৰ নাম: গোবিন্দ ৰাজবংশী ঘৰ নং : ৩৫ বয়স : 88 লিঙ্গ : পুৰুষ	CQG4638180 ফটো উপলব্ধ	161 নাম : বসেশ্বৰী স্বামীৰ নাম: বত্ৰেশ্বৰ ৰাজবংশী ঘৰ নং : ৩৫ বয়স : 77 লিঙ্গ : মহিলা	CQG4638191 ফটো উপলব্ধ	162 নাম : দেবকান্ত ৰাজবংশী পিতাৰ নাম: বত্ৰেশ্বৰ ৰাজবংশী ঘৰ নং : ৩৫ বয়স : 53 লিঙ্গ : পুৰুষ	CQG4638204 ফটো উপলব্ধ
163 নাম : উষা ৰাজবংশী স্বামীৰ নাম: দেবকান্ত ৰাজবংশী ঘৰ নং : ৩৫ বয়স : 47 লিঙ্গ : মহিলা	CQG4638215 ফটো উপলব্ধ	164 নাম : প্ৰবিন ৰাজবংশী পিতাৰ নাম: বত্ৰেশ্বৰ ৰাজবংশী ঘৰ নং : ৩৫ বয়স : 47 লিঙ্গ : পুৰুষ	CQG4638226 ফটো উপলব্ধ	165 নাম : নিজ ৰাজবংশী স্বামীৰ নাম: প্ৰবিন ৰাজবংশী ঘৰ নং : ৩৫ বয়স : 42 লিঙ্গ : মহিলা	CQG4638237 ফটো উপলব্ধ
166 নাম : জমনি ৰাজবংশী পিতাৰ নাম: দেবকান্ত ৰাজবংশী ঘৰ নং : ৩৫ বয়স : 22 লিঙ্গ : মহিলা	CQG1304179 ফটো উপলব্ধ	167 নাম : ধৰ্মেশ্বৰী লাহন স্বামীৰ নাম: লিলাধৰ লাহন ঘৰ নং : ৩৬ বয়স : 91 লিঙ্গ : মহিলা	CQG4638259 ফটো উপলব্ধ	168 নাম : বিনা লাহন পিতাৰ নাম: লিলাধৰ লাহন ঘৰ নং : ৩৬ বয়স : 42 লিঙ্গ : মহিলা	CQG4638260 ফটো উপলব্ধ
169 নাম : অৰুন লাহন পিতাৰ নাম: লিলাধৰ লাহন ঘৰ নং : ৩৬ বয়স : 40 লিঙ্গ : পুৰুষ	CQG4638271 ফটো উপলব্ধ	170 নাম : মিংকু লাহন স্বামীৰ নাম: অৰুন লাহন ঘৰ নং : ৩৬ বয়স : 35 লিঙ্গ : মহিলা	CQG4638282 ফটো উপলব্ধ	171 নাম : ময়ূৰ জ্যোতি লাহন পিতাৰ নাম: অৰুন লাহন ঘৰ নং : ৩৬ বয়স : 23 লিঙ্গ : পুৰুষ	CQG0583864 ফটো উপলব্ধ
172 নাম : প্ৰদ্যুৎ লাহন পিতাৰ নাম: তৰুন লাহন ঘৰ নং : 36 বয়স : 22 লিঙ্গ : পুৰুষ	CQG1980911 ফটো উপলব্ধ	173 নাম : তৰুন লাহন পিতাৰ নাম: লিলাধৰ লাহন ঘৰ নং : ৩৬ বয়স : 52 লিঙ্গ : পুৰুষ	CQG4638293 ফটো উপলব্ধ	174 নাম : মৰমী লাহন স্বামীৰ নাম: তৰুন লাহন ঘৰ নং : ৩৬ বয়স : 42 লিঙ্গ : মহিলা	CQG4638306 ফটো উপলব্ধ
175 নাম : স্কীৰমাই লাহন স্বামীৰ নাম: বানেশ্বৰ লাহন ঘৰ নং : ৩৭ বয়স : 67 লিঙ্গ : মহিলা	CQG4638328 ফটো উপলব্ধ	176 নাম : বোধেন লাহন পিতাৰ নাম: বানেশ্বৰ লাহন ঘৰ নং : ৩৭ বয়স : 49 লিঙ্গ : পুৰুষ	CQG4638339 ফটো উপলব্ধ	177 নাম : মামনি লাহন স্বামীৰ নাম: বোধেন লাহন ঘৰ নং : ৩৭ বয়স : 42 লিঙ্গ : মহিলা	CQG4638340 ফটো উপলব্ধ
178 নাম : লক্ষ্য জ্যোতি লাহন পিতাৰ নাম: বুধন লাহন ঘৰ নং : ৩৭ বয়স : 24 লিঙ্গ : পুৰুষ	CQG0583666 ফটো উপলব্ধ	179 নাম : ব্ৰজেন সন্দিকৈ পিতাৰ নাম: হিতেন সন্দিকৈ ঘৰ নং : ৩৮ বয়স : 44 লিঙ্গ : পুৰুষ	CQG4638373 ফটো উপলব্ধ	180 নাম : জয়ন সন্দিকৈ পিতাৰ নাম: ব্ৰজেন সন্দিকৈ ঘৰ নং : ৩৮ বয়স : 22 লিঙ্গ : পুৰুষ	CQG1266394 ফটো উপলব্ধ



181 নাম : গুনাভি সন্দিকৈ পিতাৰ নাম: ফনিধৰ সন্দিকৈ ঘৰ নং : ৩৯ বয়স : 67 লিঙ্গ : পুৰুষ	CQG4638384 ফটো উপলব্ধ	182 নাম : টুট মনী সন্দিকৈ স্বামীৰ নাম: গুনাভি সন্দিকৈ ঘৰ নং : ৩৯ বয়স : 52 লিঙ্গ : মহিলা	CQG4638395 ফটো উপলব্ধ	183 নাম : কমল সন্দিকৈ পিতাৰ নাম: গুনাভি সন্দিকৈ ঘৰ নং : ৩৯ বয়স : 39 লিঙ্গ : পুৰুষ	CQG4638408 ফটো উপলব্ধ
184 নাম : লক্ষী সন্দিকৈ পিতাৰ নাম: গুনাভি সন্দিকৈ ঘৰ নং : ৩৯ বয়স : 36 লিঙ্গ : পুৰুষ	CQG4638420 ফটো উপলব্ধ	185 নাম : ভাইটী নায়ক পিতাৰ নাম: প্ৰভাট নায়ক ঘৰ নং : ৩৯ বয়স : 27 লিঙ্গ : পুৰুষ	CQG0434142 ফটো উপলব্ধ	186 নাম : হিৰামৰনি গগৈ সন্দিকৈ স্বামীৰ নাম: লক্ষী সন্দিকৈ ঘৰ নং : ৩৯ বয়স : 25 লিঙ্গ : মহিলা	CQG0457192 ফটো উপলব্ধ
187 নাম : দুশাসন তাতী পিতাৰ নাম: ধনশায় তাতী ঘৰ নং : ৪০ বয়স : 67 লিঙ্গ : পুৰুষ	CQG4638431 ফটো উপলব্ধ	188 নাম : পমা তাতী স্বামীৰ নাম: দুশাসন তাতী ঘৰ নং : ৪০ বয়স : 62 লিঙ্গ : মহিলা	CQG4638442 ফটো উপলব্ধ	189 নাম : শৰত তাতী পিতাৰ নাম: দুশাসন তাতী ঘৰ নং : ৪০ বয়স : 52 লিঙ্গ : পুৰুষ	CQG4638453 ফটো উপলব্ধ
190 নাম : বিনা তাঁতি স্বামীৰ নাম: শৰত তাঁতি ঘৰ নং : ৪০ বয়স : 42 লিঙ্গ : মহিলা	CQG4638464 ফটো উপলব্ধ	191 নাম : নাৰায়ন তাঁতি পিতাৰ নাম: হৰধৰ তাঁতি ঘৰ নং : ৪০ বয়স : 37 লিঙ্গ : পুৰুষ	CQG4638475 ফটো উপলব্ধ	192 নাম : শ্যাম তাঁতি পিতাৰ নাম: শৰত তাঁতি ঘৰ নং : ৪০ বয়স : 29 লিঙ্গ : পুৰুষ	CQG0097576 ফটো উপলব্ধ
193 নাম : পাপৰী কৰ্মকাৰ তাঁতি স্বামীৰ নাম: শ্যাম তাঁতি ঘৰ নং : 40 বয়স : 28 লিঙ্গ : মহিলা	CQG1989813 ফটো উপলব্ধ	194 নাম : পল্লবী শইকীয়া তাঁতি স্বামীৰ নাম: অনিল তাঁতি ঘৰ নং : ৪০ বয়স : 25 লিঙ্গ : মহিলা	CQG1221670 ফটো উপলব্ধ	195 নাম : নৰেন চন্দ্ৰ ৰাজবংশী পিতাৰ নাম: ৰূপ ৰাম ৰাজবংশী ঘৰ নং : ৪০ বয়স : 62 লিঙ্গ : পুৰুষ	CQG4638497 ফটো উপলব্ধ
196 নাম : জোনালী ৰাজবংশী স্বামীৰ নাম: যতিন ৰাজবংশী ঘৰ নং : ৪০ বয়স : 49 লিঙ্গ : মহিলা	CQG4638500 ফটো উপলব্ধ	197 নাম : বৰ্ণালী ৰাজবংশী পিতাৰ নাম: যতিন ৰাজবংশী ঘৰ নং : ৪০ বয়স : 34 লিঙ্গ : মহিলা	CQG4638486 ফটো উপলব্ধ	198 নাম : নাৰায়ন মহন্ত পিতাৰ নাম: কনক মহন্ত ঘৰ নং : ৪১ বয়স : 72 লিঙ্গ : পুৰুষ	CQG4638511 ফটো উপলব্ধ
199 নাম : মাকন মহন্ত স্বামীৰ নাম: নাৰায়ন মহন্ত ঘৰ নং : ৪১ বয়স : 62 লিঙ্গ : মহিলা	CQG4638522 ফটো উপলব্ধ	200 নাম : ত্ৰৈলোক্য মহন্ত পিতাৰ নাম: নাৰায়ন মহন্ত ঘৰ নং : ৪১ বয়স : 37 লিঙ্গ : পুৰুষ	CQG4638533 ফটো উপলব্ধ	201 নাম : মণ্ট বৰা পিতাৰ নাম: নালিয়া বৰা ঘৰ নং : ৪১ বয়স : 49 লিঙ্গ : পুৰুষ	CQG4638555 ফটো উপলব্ধ
202 নাম : নিৰ্মলা বৰা স্বামীৰ নাম: মণ্ট বৰা ঘৰ নং : ৪১ বয়স : 42 লিঙ্গ : মহিলা	CQG4638566 ফটো উপলব্ধ	203 নাম : লক্ষীকান্ত শইকীয়া পিতাৰ নাম: চুৰেন্দ্ৰ শইকীয়া ঘৰ নং : ৪১ বয়স : 52 লিঙ্গ : পুৰুষ	CQG4638588 ফটো উপলব্ধ	204 নাম : কল্পনা শইকীয়া স্বামীৰ নাম: লক্ষী শইকীয়া ঘৰ নং : ৪১ বয়স : 47 লিঙ্গ : মহিলা	CQG4638599 ফটো উপলব্ধ
205 নাম : চন্দন শইকীয়া পিতাৰ নাম: লক্ষীকান্ত শইকীয়া ঘৰ নং : ৪১ বয়স : 23 লিঙ্গ : পুৰুষ	CQG0583740 ফটো উপলব্ধ	206 নাম : মোহন দৈমাৰী পিতাৰ নাম: বৰুৱা দৈমাৰী ঘৰ নং : 44 বয়স : 49 লিঙ্গ : পুৰুষ	CQG4735948 ফটো উপলব্ধ	207 নাম : লক্ষী দৈমাৰী স্বামীৰ নাম: মোহন দৈমাৰী ঘৰ নং : 44 বয়স : 43 লিঙ্গ : মহিলা	CQG4735959 ফটো উপলব্ধ
208 নাম : ৰাজা দৈমাৰী পিতাৰ নাম: মোহন দৈমাৰী ঘৰ নং : 44 বয়স : 25 লিঙ্গ : পুৰুষ	CQG1156918 ফটো উপলব্ধ	209 নাম : পূৰ্ণিমা দৈমাৰী স্বামীৰ নাম: ৰাজা দৈমাৰী ঘৰ নং : 44 বয়স : 22 লিঙ্গ : মহিলা	CQG1383249 ফটো উপলব্ধ	210 নাম : শঙ্কৰ গোৱালা পিতাৰ নাম: মেনচন গোৱালা ঘৰ নং : ৪৫ বয়স : 67 লিঙ্গ : পুৰুষ	CQG4638613 ফটো উপলব্ধ



211 নাম : বন গোৱালা স্বামীৰ নাম: শঙ্কৰ গোৱালা ঘৰ নং : ৪৫ বয়স : 57 লিঙ্গ : মহিলা	CQG4638624 ফটো উপলব্ধ	212 নাম : হেমন্ত গোৱালা পিতাৰ নাম: শংকৰ গোৱালা ঘৰ নং : ৪৫ বয়স : 33 লিঙ্গ : পুৰুষ	CQG4638646 ফটো উপলব্ধ	S 213 নাম : পিংকি গোৱালা পিতাৰ নাম: শংকৰ গোৱালা ঘৰ নং : 45 বয়স : 23 লিঙ্গ : মহিলা	DAS0031039 ফটো উপলব্ধ
214 নাম : অৰখিত তাতী পিতাৰ নাম: চনচাৰু তাতী ঘৰ নং : ৪৬ বয়স : 62 লিঙ্গ : পুৰুষ	CQG4638657 ফটো উপলব্ধ	215 নাম : নৰ্মদা তাতী স্বামীৰ নাম: আৰখিত তাতী ঘৰ নং : ৪৬ বয়স : 52 লিঙ্গ : মহিলা	CQG4638668 ফটো উপলব্ধ	216 নাম : দীপশিখা তাঁতি পিতাৰ নাম: অক্ষিত তাঁতি ঘৰ নং : ৪৬ বয়স : 23 লিঙ্গ : মহিলা	CQG0542936 ফটো উপলব্ধ
217 নাম : শ্ৰেণী হাজৰিকা স্বামীৰ নাম: চুবজ হাজৰিকা ঘৰ নং : 47 বয়স : 29 লিঙ্গ : মহিলা	CQG0233494 ফটো উপলব্ধ	218 নাম : ভাস্কৰ হাজৰিকা পিতাৰ নাম: দেবেন হাজৰিকা ঘৰ নং : 47ক বয়স : 26 লিঙ্গ : পুৰুষ	CQG0222430 ফটো উপলব্ধ	219 নাম : প্ৰদীপ হাজৰিকা পিতাৰ নাম: অমেশ্বৰ হাজৰিকা ঘৰ নং : ৪৭ক বয়স : 57 লিঙ্গ : পুৰুষ	CQG4638691 ফটো উপলব্ধ
220 নাম : দেবেন হাজৰিকা পিতাৰ নাম: অমেশ্বৰ হাজৰিকা ঘৰ নং : ৪৭ক বয়স : 52 লিঙ্গ : পুৰুষ	CQG4638680 ফটো উপলব্ধ	221 নাম : জয়ন্তী হাজৰিকা স্বামীৰ নাম: প্ৰদীপ হাজৰিকা ঘৰ নং : ৪৭ক বয়স : 48 লিঙ্গ : মহিলা	CQG4638704 ফটো উপলব্ধ	222 নাম : পূৰ্ণিমা হাজৰিকা স্বামীৰ নাম: দেবেন হাজৰিকা ঘৰ নং : ৪৭ক বয়স : 45 লিঙ্গ : মহিলা	CQG4638679 ফটো উপলব্ধ
223 নাম : নৰেন ফুকন পিতাৰ নাম: হেম ফুকন ঘৰ নং : ৪৮ বয়স : 67 লিঙ্গ : পুৰুষ	CQG4638715 ফটো উপলব্ধ	224 নাম : মনেশ্বৰী ফুকন স্বামীৰ নাম: শিশু ফুকন ঘৰ নং : ৪৮ বয়স : 52 লিঙ্গ : মহিলা	CQG4638726 ফটো উপলব্ধ	225 নাম : বসন্ত ফুকন পিতাৰ নাম: নৰেন ফুকন ঘৰ নং : ৪৮ বয়স : 46 লিঙ্গ : পুৰুষ	CQG4638737 ফটো উপলব্ধ
226 নাম : লাচিত ফুকন পিতাৰ নাম: নৰেন ফুকন নৰেন ফুকন ঘৰ নং : ৪৮ বয়স : 37 লিঙ্গ : পুৰুষ	CQG4638748 ফটো উপলব্ধ	227 নাম : জীমনি ফুকন স্বামীৰ নাম: বসন্ত ফুকন ঘৰ নং : ৪৮ বয়স : 36 লিঙ্গ : মহিলা	CQG4638760 ফটো উপলব্ধ	228 নাম : শৰত ফুকন পিতাৰ নাম: শিশুৰাম ফুকন ঘৰ নং : ৪৮ বয়স : 36 লিঙ্গ : পুৰুষ	CQG4638759 ফটো উপলব্ধ
229 নাম : দিলিপ নাথ পিতাৰ নাম: চন্দ্ৰ নাথ ঘৰ নং : ৪৮ক বয়স : 52 লিঙ্গ : পুৰুষ	CQG4638782 ফটো উপলব্ধ	230 নাম : ৰূপালী দেৱী স্বামীৰ নাম: দিলিপ নাথ ঘৰ নং : ৪৮ক বয়স : 42 লিঙ্গ : মহিলা	CQG4638793 ফটো উপলব্ধ	231 নাম : ৰেন মহন্ত স্বামীৰ নাম: মহেন্দ্ৰ মহন্ত ঘৰ নং : ৪৯ বয়স : 77 লিঙ্গ : মহিলা	CQG4638806 ফটো উপলব্ধ
232 নাম : বলিন মহন্ত পিতাৰ নাম: মহেন্দ্ৰ মহন্ত ঘৰ নং : ৪৯ বয়স : 52 লিঙ্গ : পুৰুষ	CQG4638817 ফটো উপলব্ধ	233 নাম : উপেন মহন্ত পিতাৰ নাম: মহেন্দ্ৰ মহন্ত ঘৰ নং : ৪৯ বয়স : 45 লিঙ্গ : পুৰুষ	CQG4638828 ফটো উপলব্ধ	234 নাম : কাঞ্চন মহন্ত স্বামীৰ নাম: উপেন মহন্ত ঘৰ নং : ৪৯ বয়স : 39 লিঙ্গ : মহিলা	CQG4638839 ফটো উপলব্ধ
235 নাম : চেনীমাই লাহন স্বামীৰ নাম: মহিধৰ লাহন ঘৰ নং : ৫০ বয়স : 67 লিঙ্গ : মহিলা	CQG4638851 ফটো উপলব্ধ	236 নাম : ত্ৰৈলোক্য লাহন পিতাৰ নাম: মহিধৰ লাহন ঘৰ নং : ৫০ বয়স : 52 লিঙ্গ : পুৰুষ	CQG4638862 ফটো উপলব্ধ	237 নাম : আইমনি লাহন স্বামীৰ নাম: ত্ৰৈলোক্য লাহন ঘৰ নং : ৫০ বয়স : 42 লিঙ্গ : মহিলা	CQG4638873 ফটো উপলব্ধ
S 238 নাম : পৰিসিতা লাহন পিতাৰ নাম: ত্ৰৈলোক্য লাহন ঘৰ নং : ৫০ বয়স : 29 লিঙ্গ : মহিলা	CQG0111849 ফটো উপলব্ধ	239 নাম : প্ৰানজিত লাহন পিতাৰ নাম: ত্ৰৈলোক্য লাহন ঘৰ নং : 50 বয়স : 26 লিঙ্গ : পুৰুষ	CQG0222505 ফটো উপলব্ধ	240 নাম : চহৰমনি কুৰ্মি স্বামীৰ নাম: ভদ্ৰ কুৰ্মি ঘৰ নং : ৫১ বয়স : 77 লিঙ্গ : মহিলা	CQG4638884 ফটো উপলব্ধ



241 নাম : বাধাকান্ত কুৰ্মি পিতাৰ নাম: ভদ্র কুৰ্মি ঘৰ নং : ৫২ বয়স : 52 লিঙ্গ : পুৰুষ	CQG4638919 ফটো উপলব্ধ	242 নাম : তনু কুৰ্মি স্বামীৰ নাম: বাধাকান্ত কুৰ্মি ঘৰ নং : ৫২ বয়স : 47 লিঙ্গ : মহিলা	CQG4638920 ফটো উপলব্ধ	243 নাম : বৰিকান্ত কুৰ্মি পিতাৰ নাম: ভিন্ন কুৰ্মি ঘৰ নং : ৫২ক বয়স : 62 লিঙ্গ : পুৰুষ	CQG4638942 ফটো উপলব্ধ
244 নাম : বীনা কুৰ্মি স্বামীৰ নাম: বৰিকান্ত কুৰ্মি ঘৰ নং : ৫২ক বয়স : 52 লিঙ্গ : মহিলা	CQG4638953 ফটো উপলব্ধ	245 নাম : ঘন কুৰ্মি পিতাৰ নাম: ভিন্ন কুৰ্মি ঘৰ নং : ৫২ক বয়স : 47 লিঙ্গ : পুৰুষ	CQG4638964 ফটো উপলব্ধ	246 নাম : চুমী কুৰ্মি স্বামীৰ নাম: ঘন কুৰ্মি ঘৰ নং : ৫২ক বয়স : 34 লিঙ্গ : মহিলা	CQG4638931 ফটো উপলব্ধ
247 নাম : জোনাকী কুৰ্মি পিতাৰ নাম: ধনীৰাম কুৰ্মি ঘৰ নং : ৫২ বয়স : 35 লিঙ্গ : মহিলা	CQG4638975 ফটো উপলব্ধ	248 নাম : ফুলেশ্বৰী বসুমতাৰী স্বামীৰ নাম: চমা বসুমতাৰী ঘৰ নং : 53 বয়স : 77 লিঙ্গ : মহিলা	CQG4735813 ফটো উপলব্ধ	249 নাম : বাবুল বসুমতাৰী পিতাৰ নাম: চমা কান্ত বসুমতাৰী ঘৰ নং : 53 বয়স : 42 লিঙ্গ : পুৰুষ	CQG4735846 ফটো উপলব্ধ
250 নাম : উতলা বসুমতাৰী স্বামীৰ নাম: বাবুল বসুমতাৰী ঘৰ নং : 53 বয়স : 39 লিঙ্গ : মহিলা	CQG4735879 ফটো উপলব্ধ	251 নাম : পৰশুৰাম বসুমতাৰী পিতাৰ নাম: লুজন বসুমতাৰী ঘৰ নং : ৫৪ বয়স : 52 লিঙ্গ : পুৰুষ	CQG4638986 ফটো উপলব্ধ	252 নাম : পদমি বসুমতাৰী স্বামীৰ নাম: পৰশুৰাম বসুমতাৰী ঘৰ নং : ৫৪ বয়স : 47 লিঙ্গ : মহিলা	CQG4638997 ফটো উপলব্ধ
253 নাম : ললিতা দৈমাৰী বসুমতাৰী স্বামীৰ নাম: জুচেফ বসুমতাৰী ঘৰ নং : 54 বয়স : 30 লিঙ্গ : মহিলা	CQG1989516 ফটো উপলব্ধ	254 নাম : প্ৰশান্ত বসুমতাৰী পিতাৰ নাম: পৰশুৰাম বসুমতাৰী ঘৰ নং : 54 বয়স : 27 লিঙ্গ : পুৰুষ	CQG0233973 ফটো উপলব্ধ	255 নাম : পাকু নায়ক পিতাৰ নাম: সত্য. নায়ক ঘৰ নং : ৫৫ বয়স : 47 লিঙ্গ : পুৰুষ	CQG4639003 ফটো উপলব্ধ
256 নাম : চম্পা নায়ক স্বামীৰ নাম: পাকু নায়ক ঘৰ নং : ৫৫ বয়স : 42 লিঙ্গ : মহিলা	CQG4639014 ফটো উপলব্ধ	257 নাম : জিতেন নায়ক পিতাৰ নাম: সত্য. নায়ক ঘৰ নং : ৫৫ বয়স : 37 লিঙ্গ : পুৰুষ	CQG4639036 ফটো উপলব্ধ	258 নাম : কাবুল নায়ক পিতাৰ নাম: সত্য নায়ক ঘৰ নং : 55 বয়স : 33 লিঙ্গ : পুৰুষ	CQG0234450 ফটো উপলব্ধ
259 নাম : জোনালী নায়ক স্বামীৰ নাম: জিতেন নায়ক ঘৰ নং : ৫৫ বয়স : 31 লিঙ্গ : মহিলা	CQG0485649 ফটো উপলব্ধ	260 নাম : এমিলতা বড়ো পিতাৰ নাম: বুধেশ্বৰ বড়ো ঘৰ নং : ৫৫ বয়স : 25 লিঙ্গ : মহিলা	CQG0457812 ফটো উপলব্ধ	261 নাম : মনিকা বসুমতাৰী পিতাৰ নাম: মণ্টু বসুমতাৰী ঘৰ নং : 55 বয়স : 22 লিঙ্গ : মহিলা	CQG1989888 ফটো উপলব্ধ
262 নাম : মণ্টু বসুমতাৰী পিতাৰ নাম: লুজন বসুমতাৰী ঘৰ নং : ৫৫ক বয়স : 47 লিঙ্গ : পুৰুষ	CQG4639058 ফটো উপলব্ধ	263 নাম : ললিতা বসুমতাৰী স্বামীৰ নাম: মণ্টু বসুমতাৰী ঘৰ নং : ৫৫ক বয়স : 42 লিঙ্গ : মহিলা	CQG4639069 ফটো উপলব্ধ	264 নাম : অজয় বসুমতাৰী পিতাৰ নাম: মণ্টু বসুমতাৰী ঘৰ নং : ৫৫ক বয়স : 27 লিঙ্গ : পুৰুষ	CQG0319277 ফটো উপলব্ধ
E 265 নাম : নৰেন নায়ক পিতাৰ নাম: ভুলু নায়ক ঘৰ নং : ৫৬ বয়স : 57 লিঙ্গ : পুৰুষ	CQG4639092 ফটো উপলব্ধ	266 নাম : আকাশী বড়ো স্বামীৰ নাম: পুলক বড়ো ঘৰ নং : ৫৬ বয়স : 42 লিঙ্গ : মহিলা	CQG4639081 ফটো উপলব্ধ	267 নাম : বৰিতা নায়ক পিতাৰ নাম: নৰেন নায়ক ঘৰ নং : ৫৬ বয়স : 36 লিঙ্গ : মহিলা	CQG4639116 ফটো উপলব্ধ
268 নাম : বাবুল নায়ক পিতাৰ নাম: নৰেন নায়ক ঘৰ নং : ৫৬ বয়স : 34 লিঙ্গ : পুৰুষ	CQG4639105 ফটো উপলব্ধ	269 নাম : মলয়া বড়ো স্বামীৰ নাম: মানস জ্যোতি বড়ো ঘৰ নং : ৫৬ বয়স : 33 লিঙ্গ : মহিলা	CQG4639127 ফটো উপলব্ধ	270 নাম : নেহা বড়ো স্বামীৰ নাম: বাহুল বড়ো ঘৰ নং : 56 বয়স : 32 লিঙ্গ : মহিলা	CQG0233163 ফটো উপলব্ধ



271	CQG0119479	ফটো উপলব্ধ	নাম : বাহুল বড়ো পিতাৰ নাম: পুলক বড়ো ঘৰ নং : ৫৬ বয়স : 28 লিঙ্গ : পুৰুষ	272	CQG4639149	ফটো উপলব্ধ	নাম : ভক্তি নায়ক স্বামীৰ নাম: নৰেন নায়ক ঘৰ নং : ৫৭ বয়স : 47 লিঙ্গ : মহিলা	273	CQG1173251	ফটো উপলব্ধ	নাম : কাৰ্তিক নায়ক পিতাৰ নাম: নৰেন নায়ক ঘৰ নং : ৫৭ বয়স : 28 লিঙ্গ : পুৰুষ
274	CQG4735971	ফটো উপলব্ধ	নাম : বুলবলি দৈমাৰী পিতাৰ নাম: বৰুৱা দৈমাৰী ঘৰ নং : 58 বয়স : 35 লিঙ্গ : মহিলা	275	CQG4735982	ফটো উপলব্ধ	নাম : ভাইকন দৈমাৰী পিতাৰ নাম: বৰুৱা দৈমাৰী ঘৰ নং : 58 বয়স : 34 লিঙ্গ : পুৰুষ	276	CQG0234591	ফটো উপলব্ধ	নাম : মীনা দৈমাৰী স্বামীৰ নাম: ভাইকন দৈমাৰী ঘৰ নং : 58 বয়স : 28 লিঙ্গ : মহিলা
277	CQG4639161	ফটো উপলব্ধ	নাম : লক্ষী নায়ক স্বামীৰ নাম: প্ৰভাত নায়ক ঘৰ নং : ৫৯ বয়স : 42 লিঙ্গ : মহিলা	278	CQG0233080	ফটো উপলব্ধ	নাম : অমৰু নায়ক পিতাৰ নাম: প্ৰভাত নায়ক ঘৰ নং : 59 বয়স : 29 লিঙ্গ : পুৰুষ	279	CQG0457770	ফটো উপলব্ধ	নাম : মনিষা নায়ক স্বামীৰ নাম: অমৰু নায়ক ঘৰ নং : ৫৯ বয়স : 27 লিঙ্গ : মহিলা
280	CQG0508234	ফটো উপলব্ধ	নাম : ভাইকন নায়ক পিতাৰ নাম: প্ৰভাত নায়ক ঘৰ নং : ৫৯ বয়স : 27 লিঙ্গ : পুৰুষ	281	CQG0584730	ফটো উপলব্ধ	নাম : চপ্পা নায়ক স্বামীৰ নাম: ভাইতি নায়ক ঘৰ নং : ৫৯ বয়স : 24 লিঙ্গ : মহিলা	282	CQG1266618	ফটো উপলব্ধ	নাম : অঞ্জলী নায়ক স্বামীৰ নাম: ভাইকন নায়ক ঘৰ নং : ৫৯ বয়স : 22 লিঙ্গ : মহিলা
E 283	CQG4639172	ফটো উপলব্ধ	নাম : লিলা নায়ক পিতাৰ নাম: জলু নায়ক ঘৰ নং : ৬০ বয়স : 52 লিঙ্গ : পুৰুষ	284	CQG0508366	ফটো উপলব্ধ	নাম : ভনিতা বড়ো বসুমতাৰী স্বামীৰ নাম: প্ৰনব বসুমতাৰী ঘৰ নং : ৬১ বয়স : 29 লিঙ্গ : মহিলা	285	CQG4639194	ফটো উপলব্ধ	নাম : পিংকমনি হাজৰিকা স্বামীৰ নাম: কমল খন্দিকৈ ঘৰ নং : ৬২ বয়স : 37 লিঙ্গ : মহিলা
286	CQG4737331	ফটো উপলব্ধ	নাম : জয়ন্ত বসুমতাৰী পিতাৰ নাম: নবীন বসুমতাৰী ঘৰ নং : 63 বয়স : 36 লিঙ্গ : পুৰুষ	287	CQG0531335	ফটো উপলব্ধ	নাম : বহাগী বসুমতাৰী স্বামীৰ নাম: জয়ন্ত বসুমতাৰী ঘৰ নং : 63 বয়স : 33 লিঙ্গ : মহিলা	288	CQG0457796	ফটো উপলব্ধ	নাম : বুলবলি বসুমতাৰী স্বামীৰ নাম: সঞ্জয় বসুমতাৰী ঘৰ নং : ৬৪ বয়স : 37 লিঙ্গ : মহিলা
289	CQG0450098	ফটো উপলব্ধ	নাম : সঞ্জয় বসুমতাৰী পিতাৰ নাম: পৰ্বেন বসুমতাৰী ঘৰ নং : ৬৪ বয়স : 35 লিঙ্গ : পুৰুষ	290	CQG4735926	ফটো উপলব্ধ	নাম : পুহান দৈমাৰী পিতাৰ নাম: বৰুৱা দৈমাৰী ঘৰ নং : 65 বয়স : 52 লিঙ্গ : পুৰুষ	291	CQG4735937	ফটো উপলব্ধ	নাম : গীতা দৈমাৰী স্বামীৰ নাম: পুহান দৈমাৰী ঘৰ নং : 65 বয়স : 47 লিঙ্গ : মহিলা
292	CQG4735857	ফটো উপলব্ধ	নাম : দীপক বসুমতাৰী পিতাৰ নাম: চৰ্মা বসুমতাৰী ঘৰ নং : 66 বয়স : 37 লিঙ্গ : পুৰুষ	293	CQG4735868	ফটো উপলব্ধ	নাম : মাতৃ বসুমতাৰী স্বামীৰ নাম: দীপক বসুমতাৰী ঘৰ নং : 66 বয়স : 37 লিঙ্গ : মহিলা	E 294	CQG1915953	ফটো উপলব্ধ	নাম : অনিল মুছাহাৰী পিতাৰ নাম: শুকেশ্বৰ মুছাহাৰী ঘৰ নং : 67 বয়স : 32 লিঙ্গ : পুৰুষ
295	CQG0484113	ফটো উপলব্ধ	নাম : প্ৰজ্ঞাশী শইকীয়া মুছাহাৰী স্বামীৰ নাম: অনিল মোছাহাৰী ঘৰ নং : 67 বয়স : 29 লিঙ্গ : মহিলা	296	CQG4639229	ফটো উপলব্ধ	নাম : অভিমন্যু পুৰান পিতাৰ নাম: বেংটু পুৰান ঘৰ নং : ৬৮ বয়স : 69 লিঙ্গ : পুৰুষ	297	CQG4639230	ফটো উপলব্ধ	নাম : অমিলা পুৰান স্বামীৰ নাম: অভিমন্যু পুৰান ঘৰ নং : ৬৮ বয়স : 67 লিঙ্গ : মহিলা
# 298	CQG4639241	ফটো উপলব্ধ	নাম : যাত্ৰা পুৰান পিতাৰ নাম: অভিমন্যু পুৰান ঘৰ নং : ৬৮ বয়স : 45 লিঙ্গ : পুৰুষ	299	CQG4639252	ফটো উপলব্ধ	নাম : ৰেন পুৰান স্বামীৰ নাম: যাত্ৰা পুৰান ঘৰ নং : ৬৮ বয়স : 39 লিঙ্গ : মহিলা	300	CQG4639274	ফটো উপলব্ধ	নাম : গনেশ পুৰান পিতাৰ নাম: অভিমন্যু পুৰান ঘৰ নং : ৬৮ বয়স : 36 লিঙ্গ : পুৰুষ



301 নাম : সঞ্জিৱ বড়ো পিতাৰ নাম: দেৱী বড়ো ঘৰ নং : ৬৮ বয়স : 25 লিঙ্গ : পুৰুষ	CQG0449322 ফটো উপলব্ধ	302 নাম : বশিষ্ঠ পুৰান পিতাৰ নাম: জাত্ৰা পুৰান ঘৰ নং : ৬৮ বয়স : 25 লিঙ্গ : মহিলা	CQG0457200 ফটো উপলব্ধ	303 নাম : পল্লৱী পুৰাণ পিতাৰ নাম: যীত্ৰা পুৰাণ ঘৰ নং : ৬৮ বয়স : 24 লিঙ্গ : মহিলা	CQG0543082 ফটো উপলব্ধ
304 নাম : উত্তম বসুমতাৰী পিতাৰ নাম: কান্দন বসুমতাৰী ঘৰ নং : 69 বয়স : 42 লিঙ্গ : পুৰুষ	CQG4735584 ফটো উপলব্ধ	305 নাম : মঞ্জু বসুমতাৰী স্বামীৰ নাম: উত্তম বসুমতাৰী ঘৰ নং : 69 বয়স : 39 লিঙ্গ : মহিলা	CQG4735595 ফটো উপলব্ধ	306 নাম : বীনা বসুমতাৰী স্বামীৰ নাম: উত্তম বসুমতাৰী ঘৰ নং : 69 বয়স : 36 লিঙ্গ : মহিলা	CQG0234534 ফটো উপলব্ধ
307 নাম : নিটপালু বসুমতাৰী পিতাৰ নাম: উত্তম বসুমতাৰী ঘৰ নং : 69 বয়স : 23 লিঙ্গ : পুৰুষ	CQG0587469 ফটো উপলব্ধ	308 নাম : লক্ষী বসুমতাৰী পিতাৰ নাম: চমা বসুমতাৰী ঘৰ নং : 70 বয়স : 44 লিঙ্গ : পুৰুষ	CQG4735824 ফটো উপলব্ধ	309 নাম : বহাগী বসুমতাৰী স্বামীৰ নাম: লক্ষী বসুমতাৰী ঘৰ নং : 70 বয়স : 43 লিঙ্গ : মহিলা	CQG4735880 ফটো উপলব্ধ
E 310 নাম : আনন্দ পাতৰ পিতাৰ নাম: হেমামং পাতৰ ঘৰ নং : 91 বয়স : 67 লিঙ্গ : পুৰুষ	CQG4639296 ফটো উপলব্ধ	311 নাম : বাসন্তী পাতৰ স্বামীৰ নাম: কৈলাশ পাতৰ ঘৰ নং : 91 বয়স : 47 লিঙ্গ : মহিলা	CQG4639321 ফটো উপলব্ধ	S 312 নাম : সাবিত্ৰী পাতৰ পিতাৰ নাম: কৈলাশ পাতৰ পাতৰ ঘৰ নং : 91 বয়স : 26 লিঙ্গ : মহিলা	CQG0374363 ফটো উপলব্ধ
313 নাম : সুনিতা পাতৰ স্বামীৰ নাম: অৰুন পাতৰ ঘৰ নং : 71 বয়স : 25 লিঙ্গ : মহিলা	DAS0109363 ফটো উপলব্ধ	314 নাম : অৰুন পাতৰ পিতাৰ নাম: কৈলাশ পাতৰ ঘৰ নং : 91 বয়স : 22 লিঙ্গ : পুৰুষ	CQG1304161 ফটো উপলব্ধ	315 নাম : বদন পানতাৰী পিতাৰ নাম: সহদেব পানতাৰী ঘৰ নং : 92 বয়স : 37 লিঙ্গ : পুৰুষ	CQG4639343 ফটো উপলব্ধ
316 নাম : মৌচুমী ভূমিজ স্বামীৰ নাম: ৰবি ভূমিজ ঘৰ নং : 92 বয়স : 31 লিঙ্গ : মহিলা	CQG0584557 ফটো উপলব্ধ	317 নাম : যশোদা কৰ্মকাৰ স্বামীৰ নাম: বিৰছা কৰ্মকাৰ ঘৰ নং : 93 বয়স : 52 লিঙ্গ : মহিলা	CQG4639365 ফটো উপলব্ধ	318 নাম : মৰমী কৰ্মকাৰ স্বামীৰ নাম: লক্ষী কৰ্মকাৰ ঘৰ নং : 93 বয়স : 46 লিঙ্গ : মহিলা	CQG4639387 ফটো উপলব্ধ
319 নাম : খগেশ্বৰ কৰ্মকাৰ পিতাৰ নাম: বাচু কৰ্মকাৰ ঘৰ নং : 93 বয়স : 39 লিঙ্গ : পুৰুষ	CQG4639401 ফটো উপলব্ধ	320 নাম : অঞ্জলি কৰ্মকাৰ স্বামীৰ নাম: খগেশ্বৰ কৰ্মকাৰ ঘৰ নং : 93 বয়স : 35 লিঙ্গ : মহিলা	CQG4639412 ফটো উপলব্ধ	321 নাম : ভাৰতী কৰ্মকাৰ স্বামীৰ নাম: বিজয় কৰ্মকাৰ ঘৰ নং : 93 বয়স : 27 লিঙ্গ : মহিলা	CQG1173277 ফটো উপলব্ধ
322 নাম : কনমাই বসুমতাৰী স্বামীৰ নাম: কুশেশ্বৰ বসুমতাৰী ঘৰ নং : 74 বয়স : 36 লিঙ্গ : মহিলা	CQG1915975 ফটো উপলব্ধ	323 নাম : কুশেশ্বৰ বসুমতাৰী পিতাৰ নাম: কান্দন বসুমতাৰী ঘৰ নং : 74 বয়স : 36 লিঙ্গ : পুৰুষ	CQG4735619 ফটো উপলব্ধ	324 নাম : ৰাজিৱ ভূমিজ পিতাৰ নাম: শিবনাথ ভূমিজ ঘৰ নং : 95 বয়স : 38 লিঙ্গ : পুৰুষ	CQG4639445 ফটো উপলব্ধ
325 নাম : ভৱানী ভূমিজ স্বামীৰ নাম: ৰাজিৱ ভূমিজ ঘৰ নং : 95 বয়স : 36 লিঙ্গ : মহিলা	CQG4639456 ফটো উপলব্ধ	326 নাম : গুনা ভূমিজ পিতাৰ নাম: লক্ষীধৰ ভূমিজ ঘৰ নং : 95 বয়স : 45 লিঙ্গ : পুৰুষ	CQG4639467 ফটো উপলব্ধ	327 নাম : লক্ষীমনি ভূমিজ স্বামীৰ নাম: গুনা ভূমিজ ঘৰ নং : 95 বয়স : 42 লিঙ্গ : মহিলা	CQG4639478 ফটো উপলব্ধ
328 নাম : লক্ষীৰাম ভূমিজ পিতাৰ নাম: জিতু ভূমিজ ঘৰ নং : 99 বয়স : 62 লিঙ্গ : পুৰুষ	CQG4639489 ফটো উপলব্ধ	329 নাম : জিতেন ভূমিজ পিতাৰ নাম: গণেশ ভূমিজ ঘৰ নং : 98 বয়স : 62 লিঙ্গ : পুৰুষ	CQG4639514 ফটো উপলব্ধ	330 নাম : সোমেশ্বৰ মুছাহাৰী পিতাৰ নাম: গোৰক্ষ মুছাহাৰী ঘৰ নং : 79 বয়স : 52 লিঙ্গ : পুৰুষ	CQG4735766 ফটো উপলব্ধ



331	CQG4735777	ফটো উপলব্ধ	332	CQG4639547	ফটো উপলব্ধ	333	CQG4639570	ফটো উপলব্ধ
নাম : বাসন্তী মুছাহাৰী স্বামীৰ নাম : সৌমেশ্বৰ মুছাহাৰী ঘৰ নং : 79 বয়স : 42 লিঙ্গ : মহিলা			নাম : মুনীৰাম ভূমিজ পিতাৰ নাম : চিলাৰাম ভূমিজ ঘৰ নং : ৮০ বয়স : 62 লিঙ্গ : পুৰুষ			নাম : পিলি শইকিয়া স্বামীৰ নাম : যোগেশ্বৰ শইকিয়া ঘৰ নং : ৮১ বয়স : 57 লিঙ্গ : মহিলা		
334	CQG0451831	ফটো উপলব্ধ	335	CQG0208223	ফটো উপলব্ধ	336	CQG1173269	ফটো উপলব্ধ
নাম : দেৱজিৎ শইকিয়া পিতাৰ নাম : যোগেশ্বৰ শইকিয়া ঘৰ নং : ৮১ বয়স : 30 লিঙ্গ : পুৰুষ			নাম : দিপ জ্যোতি শইকিয়া পিতাৰ নাম : যোগেশ্বৰ শইকিয়া ঘৰ নং : 81 বয়স : 27 লিঙ্গ : পুৰুষ			নাম : নমিতা শইকিয়া পিতাৰ নাম : যোগেশ্বৰ শইকিয়া ঘৰ নং : ৮১ বয়স : 24 লিঙ্গ : মহিলা		
337	CQG4735471	ফটো উপলব্ধ	338	CQG4735482	ফটো উপলব্ধ	339	CQG4735539	ফটো উপলব্ধ
নাম : জয়ৰাম বসুমতাৰী পিতাৰ নাম : ডিম্বেশ্বৰ বসুমতাৰী ঘৰ নং : 82 বয়স : 57 লিঙ্গ : পুৰুষ			নাম : কেবেলী বসুমতাৰী স্বামীৰ নাম : জয়ৰাম বসুমতাৰী ঘৰ নং : 82 বয়স : 52 লিঙ্গ : মহিলা			নাম : বিজু বসুমতাৰী পিতাৰ নাম : জয়ৰাম বসুমতাৰী ঘৰ নং : 82 বয়স : 34 লিঙ্গ : মহিলা		
E 340	CQG4639592	ফটো উপলব্ধ	341	CQG4639616	ফটো উপলব্ধ	342	CQG4639627	ফটো উপলব্ধ
নাম : মুকুটমনি ভূমিজ স্বামীৰ নাম : বালিৰাম ভূমিজ ঘৰ নং : ৮৩ বয়স : 67 লিঙ্গ : মহিলা			নাম : সপ্নদীপ ভূমিজ পিতাৰ নাম : বালিৰাম ভূমিজ ঘৰ নং : ৮৩ বয়স : 47 লিঙ্গ : পুৰুষ			নাম : মামনি ভূমিজ স্বামীৰ নাম : সপ্নদীপ ভূমিজ ঘৰ নং : ৮৩ বয়স : 42 লিঙ্গ : মহিলা		
343	CQG4639649	ফটো উপলব্ধ	344	CQG4639650	ফটো উপলব্ধ	345	CQG4639638	ফটো উপলব্ধ
নাম : মুনতি ভূমিজ স্বামীৰ নাম : জিতেন ভূমিজ ঘৰ নং : ৮৩ বয়স : 40 লিঙ্গ : মহিলা			নাম : নাৰায়ন ভূমিজ পিতাৰ নাম : বালিৰাম ভূমিজ ঘৰ নং : ৮৩ বয়স : 39 লিঙ্গ : পুৰুষ			নাম : জিতেন ভূমিজ পিতাৰ নাম : বালিৰাম ভূমিজ ঘৰ নং : ৮৩ বয়স : 37 লিঙ্গ : পুৰুষ		
346	CQG0346171	ফটো উপলব্ধ	347	CQG4639661	ফটো উপলব্ধ	S 348	CQG1221357	ফটো উপলব্ধ
নাম : পেৰিস্মীতা ভূমিজ স্বামীৰ নাম : নাৰায়ণ ভূমিজ ঘৰ নং : ৮৩ বয়স : 34 লিঙ্গ : মহিলা			নাম : মালনী ভূমিজ স্বামীৰ নাম : টিকাৰাম ভূমিজ ঘৰ নং : ৮৩ বয়স : 34 লিঙ্গ : মহিলা			নাম : মাইনা ভূমিজ পিতাৰ নাম : সপ্নদীপ ভূমিজ ঘৰ নং : ৮৩ বয়স : 23 লিঙ্গ : মহিলা		
S 349	CQG1221456	ফটো উপলব্ধ	350	CQG4735448	ফটো উপলব্ধ	351	CQG4735459	ফটো উপলব্ধ
নাম : সুনিতা ভূমিজ পিতাৰ নাম : সপ্নদীপ ভূমিজ ঘৰ নং : ৮৩ বয়স : 22 লিঙ্গ : মহিলা			নাম : গুৰেশ্বৰ মুছাহাৰী পিতাৰ নাম : গুৰুন্দ মুছাহাৰী ঘৰ নং : 84 বয়স : 57 লিঙ্গ : পুৰুষ			নাম : ৰাধিকা মুছাহাৰী স্বামীৰ নাম : গুৰেশ্বৰ মুছাহাৰী ঘৰ নং : 84 বয়স : 52 লিঙ্গ : মহিলা		
# 352	CQG0483123	ফটো উপলব্ধ	353	CQG0234740	ফটো উপলব্ধ	354	CQG4639729	ফটো উপলব্ধ
নাম : জেৰিণা বসুমতাৰী স্বামীৰ নাম : মংগলি মুছাহাৰী ঘৰ নং : 84 বয়স : 29 লিঙ্গ : মহিলা			নাম : মঙ্গল মুছাহাৰী পিতাৰ নাম : গুৰেশ্বৰ মুছাহাৰী ঘৰ নং : 84 বয়স : 29 লিঙ্গ : পুৰুষ			নাম : হৰি মাৰি পিতাৰ নাম : সুৰেশ মাৰি ঘৰ নং : ৮৫ বয়স : 37 লিঙ্গ : পুৰুষ		
355	CQG4639730	ফটো উপলব্ধ	356	CQG0233361	ফটো উপলব্ধ	357	CQG0233932	ফটো উপলব্ধ
নাম : ৰতন মাৰি পিতাৰ নাম : চুৰেন মাৰি ঘৰ নং : ৮৫ বয়স : 34 লিঙ্গ : পুৰুষ			নাম : দীপক মাৰি পিতাৰ নাম : সুৰেশ মাৰি ঘৰ নং : 85 বয়স : 31 লিঙ্গ : পুৰুষ			নাম : ললিতা মাৰি স্বামীৰ নাম : হৰি মাৰি ঘৰ নং : 85 বয়স : 30 লিঙ্গ : মহিলা		
358	CQG0233353	ফটো উপলব্ধ	359	CQG4639763	ফটো উপলব্ধ	360	CQG0346015	ফটো উপলব্ধ
নাম : বন মাৰি পিতাৰ নাম : সুৰেশ মাৰি ঘৰ নং : 85 বয়স : 30 লিঙ্গ : পুৰুষ			নাম : মনোৰমা তাতী স্বামীৰ নাম : অনুপ তাতী ঘৰ নং : ৮৬ বয়স : 39 লিঙ্গ : মহিলা			নাম : মামণি তাতী পিতাৰ নাম : অনুপ তাতী ঘৰ নং : ৮৬ বয়স : 25 লিঙ্গ : মহিলা		



361 নাম : দুৰ্জ খদাল পিতাৰ নাম: হৰি খদাল ঘৰ নং : ৮৭ বয়স : 57 লিঙ্গ : পুৰুষ	CQG4639774 ফটো উপলব্ধ	362 নাম : লক্ষী খদাল স্বামীৰ নাম: দুৰ্জ খদাল ঘৰ নং : ৮৭ বয়স : 47 লিঙ্গ : মহিলা	CQG4639785 ফটো উপলব্ধ	363 নাম : কাৰ্তিক খোদাল পিতাৰ নাম: দুৰ্জ খদাল ঘৰ নং : 87 বয়স : 33 লিঙ্গ : পুৰুষ	CQG0234054 ফটো উপলব্ধ
364 নাম : বিকাশ খোদাল পিতাৰ নাম: দুৰ্জ খোদাল ঘৰ নং : 87 বয়স : 30 লিঙ্গ : পুৰুষ	CQG0234062 ফটো উপলব্ধ	365 নাম : আকাশ খোদাল পিতাৰ নাম: দুৰ্জ খোদাল ঘৰ নং : 87 বয়স : 28 লিঙ্গ : পুৰুষ	CQG0234070 ফটো উপলব্ধ	366 নাম : মমী খোদাল পিতাৰ নাম: দুৰ্জ খদাল ঘৰ নং : 87 বয়স : 27 লিঙ্গ : মহিলা	CQG0222661 ফটো উপলব্ধ
367 নাম : পাৰ্বতী গোৱালা স্বামীৰ নাম: শশী গোৱালা ঘৰ নং : ৮৮ বয়স : 57 লিঙ্গ : মহিলা	CQG4639796 ফটো উপলব্ধ	368 নাম : সোমেশ্বৰ গোৱালা পিতাৰ নাম: শশী গোৱালা ঘৰ নং : ৮৮ বয়স : 22 লিঙ্গ : পুৰুষ	CQG1221738 ফটো উপলব্ধ	369 নাম : চামনি ভূমিজ স্বামীৰ নাম: শ্যামকান্ত ভূমিজ ঘৰ নং : ৮৮ বয়স : 77 লিঙ্গ : মহিলা	CQG4639821 ফটো উপলব্ধ
370 নাম : মংগল ভূমিজ পিতাৰ নাম: শ্যাম কান্ত ভূমিজ ঘৰ নং : ৮৮ বয়স : 47 লিঙ্গ : পুৰুষ	CQG4639809 ফটো উপলব্ধ	371 নাম : কুঞ্জলতা ভূমিজ স্বামীৰ নাম: মঙ্গল সিং ভূমিজ ঘৰ নং : ৮৮ বয়স : 42 লিঙ্গ : মহিলা	CQG4639810 ফটো উপলব্ধ	372 নাম : টঙ্ক বাহাদুৰ ৰায় পিতাৰ নাম: খৰ্ঘ ৰায় ঘৰ নং : ৮৯ বয়স : 77 লিঙ্গ : পুৰুষ	CQG4639832 ফটো উপলব্ধ
373 নাম : বিশ্বজিত ৰায় পিতাৰ নাম: টঙ্ক বাহাদুৰ ৰায় ঘৰ নং : ৮৯ বয়স : 44 লিঙ্গ : পুৰুষ	CQG4639854 ফটো উপলব্ধ	374 নাম : মায়া ৰায় স্বামীৰ নাম: বিশ্বজিত ৰায় ঘৰ নং : ৮৯ বয়স : 35 লিঙ্গ : মহিলা	CQG4639876 ফটো উপলব্ধ	375 নাম : মনিকা বসুমতাৰী স্বামীৰ নাম: কাৰ্বুল বসুমতাৰী ঘৰ নং : 90 বয়স : 43 লিঙ্গ : মহিলা	CQG1915997 ফটো উপলব্ধ
376 নাম : কাবল বসুমতাৰী পিতাৰ নাম: চৰ্মা বসুমতাৰী ঘৰ নং : 90 বয়স : 41 লিঙ্গ : পুৰুষ	CQG4735835 ফটো উপলব্ধ	377 নাম : জীবন পাতৰ পিতাৰ নাম: হৰিবিলাস পাতৰ ঘৰ নং : ৯১ বয়স : 38 লিঙ্গ : পুৰুষ	CQG0346056 ফটো উপলব্ধ	378 নাম : লক্ষীমনি পাতৰ পিতাৰ নাম: লুহা পাতৰ ঘৰ নং : ৯১ বয়স : 37 লিঙ্গ : মহিলা	CQG4639901 ফটো উপলব্ধ
379 নাম : ৰূপা পাতৰ পিতাৰ নাম: লুহা পাতৰ ঘৰ নং : ৯১ বয়স : 36 লিঙ্গ : মহিলা	CQG4639923 ফটো উপলব্ধ	380 নাম : গজেন পাতৰ পিতাৰ নাম: লুহা পাতৰ ঘৰ নং : ৯১ বয়স : 36 লিঙ্গ : পুৰুষ	CQG4639912 ফটো উপলব্ধ	381 নাম : ভবেন পাতৰ পিতাৰ নাম: বিপুল পাতৰ ঘৰ নং : 9১ক বয়স : 29 লিঙ্গ : পুৰুষ	CQG0234104 ফটো উপলব্ধ
382 নাম : নিপু পাতৰ পিতাৰ নাম: জীৱন পাতৰ ঘৰ নং : ৯১ বয়স : 22 লিঙ্গ : পুৰুষ	CQG1221480 ফটো উপলব্ধ	383 নাম : জয়মতী পাতৰ স্বামীৰ নাম: নিপু পাতৰ ঘৰ নং : 91 বয়স : 21 লিঙ্গ : মহিলা	DAS0094953 ফটো উপলব্ধ	384 নাম : লক্ষনীয়া পাতৰ স্বামীৰ নাম: ভবেন পাতৰ ঘৰ নং : ৯১ক বয়স : 29 লিঙ্গ : মহিলা	CQG0497743 ফটো উপলব্ধ
385 নাম : সোনালী পাতৰ স্বামীৰ নাম: বিপুল পাতৰ ঘৰ নং : ৯১ক বয়স : 39 লিঙ্গ : মহিলা	CQG4639945 ফটো উপলব্ধ	386 নাম : শুকেশ্বৰ ভূমিজ পিতাৰ নাম: লক্ষীন্দৰ ভূমিজ ঘৰ নং : ৯২ বয়স : 37 লিঙ্গ : পুৰুষ	CQG4639989 ফটো উপলব্ধ	387 নাম : ৰবি ভূমিজ পিতাৰ নাম: লক্ষীন্দৰ ভূমিজ ঘৰ নং : ৯২ বয়স : 35 লিঙ্গ : পুৰুষ	CQG4639990 ফটো উপলব্ধ
S 388 নাম : লক্ষীমনি ভূমিজ স্বামীৰ নাম: শুকেশ্বৰ ভূমিজ ঘৰ নং : ৯২ বয়স : 34 লিঙ্গ : মহিলা	CQG4640000 ফটো উপলব্ধ	389 নাম : পূৰ্ণিমা ভূমিজ স্বামীৰ নাম: ধনেশ ভূমিজ ঘৰ নং : ৯২ বয়স : 23 লিঙ্গ : মহিলা	CQG1173301 ফটো উপলব্ধ	E 390 নাম : প্ৰমিলা পাতৰ স্বামীৰ নাম: চিতাৰাম পাতৰ ঘৰ নং : ৯৩ বয়স : 39 লিঙ্গ : মহিলা	CQG4640022 ফটো উপলব্ধ



391 নাম : দিগন্ত পাতৰ পিতাৰ নাম: চিতাৰাম পাতৰ ঘৰ নং : ৯৩ বয়স : 29 লিঙ্গ : পুৰুষ	CQG0179887 ফটো উপলব্ধ	392 নাম : অঞ্জলী বাউৰী পাতৰ স্বামীৰ নাম: অনন্ত পাতৰ ঘৰ নং : 93 বয়স : 29 লিঙ্গ : মহিলা	CQG1980887 ফটো উপলব্ধ	393 নাম : অনন্ত পাতৰ পিতাৰ নাম: চিতাৰাম পাতৰ ঘৰ নং : 93 বয়স : 28 লিঙ্গ : পুৰুষ	CQG1980903 ফটো উপলব্ধ
394 নাম : মমতা পাতৰ স্বামীৰ নাম: দিগন্ত পাতৰ ঘৰ নং : ৯৩ বয়স : 26 লিঙ্গ : মহিলা	CQG0457242 ফটো উপলব্ধ	395 নাম : মৰমী পাতৰ পিতাৰ নাম: চিতাৰাম পাতৰ ঘৰ নং : 93 বয়স : 20 লিঙ্গ : মহিলা	DAS0024125 ফটো উপলব্ধ	E 396 নাম : আলমনী পাতৰ স্বামীৰ নাম: চুকা পাতৰ ঘৰ নং : ৯৩ বয়স : 37 লিঙ্গ : মহিলা	CQG4640033 ফটো উপলব্ধ
397 নাম : মঞ্জু পাতৰ পিতাৰ নাম: জগনাথ পাতৰ ঘৰ নং : ৯৪ বয়স : 39 লিঙ্গ : মহিলা	CQG4640044 ফটো উপলব্ধ	398 নাম : অজিত পাতৰ পিতাৰ নাম: চৈতন পাতৰ ঘৰ নং : ৯৪ বয়স : 42 লিঙ্গ : পুৰুষ	CQG4640055 ফটো উপলব্ধ	399 নাম : কৃষ্ণ পাতৰ পিতাৰ নাম: বাহাদুৰ পাতৰ ঘৰ নং : ৯৪ বয়স : 42 লিঙ্গ : পুৰুষ	CQG4640077 ফটো উপলব্ধ
400 নাম : লিলাবতী পাতৰ স্বামীৰ নাম: কৃষ্ণ পাতৰ ঘৰ নং : ৯৪ বয়স : 39 লিঙ্গ : মহিলা	CQG4640088 ফটো উপলব্ধ	401 নাম : গীতা পাতৰ স্বামীৰ নাম: অজিত পাতৰ ঘৰ নং : ৯৪ বয়স : 37 লিঙ্গ : মহিলা	CQG4640066 ফটো উপলব্ধ	402 নাম : লক্ষীন্দৰ পাতৰ পিতাৰ নাম: জগনাথ পাতৰ ঘৰ নং : ৯৫ বয়স : 67 লিঙ্গ : পুৰুষ	CQG4640099 ফটো উপলব্ধ
E 403 নাম : শুকুৰমনি পাতৰ স্বামীৰ নাম: লক্ষীন্দৰ পাতৰ ঘৰ নং : ৯৫ বয়স : 57 লিঙ্গ : মহিলা	CQG4640102 ফটো উপলব্ধ	404 নাম : তুলন পাতৰ পিতাৰ নাম: লক্ষীন্দৰ পাতৰ ঘৰ নং : ৯৫ বয়স : 37 লিঙ্গ : পুৰুষ	CQG4640113 ফটো উপলব্ধ	405 নাম : দিপালী পাতৰ পিতাৰ নাম: লক্ষীন্দৰ পাতৰ ঘৰ নং : ৯৫ বয়স : 35 লিঙ্গ : মহিলা	CQG4640124 ফটো উপলব্ধ
406 নাম : মুনকী পাতৰ স্বামীৰ নাম: তুলন পাতৰ ঘৰ নং : ৯৫ বয়স : 34 লিঙ্গ : মহিলা	CQG0180026 ফটো উপলব্ধ	407 নাম : সঞ্জিতা পাতৰ স্বামীৰ নাম: মিলন পাতৰ ঘৰ নং : ৯৫ বয়স : 32 লিঙ্গ : মহিলা	CQG0346072 ফটো উপলব্ধ	408 নাম : বেৰতী পাতৰ পিতাৰ নাম: লীলা পাতৰ ঘৰ নং : 95 বয়স : 22 লিঙ্গ : মহিলা	DAS0024232 ফটো উপলব্ধ
409 নাম : বিনা পাতৰ স্বামীৰ নাম: লিলা পাতৰ ঘৰ নং : ৯৫ বয়স : 39 লিঙ্গ : মহিলা	CQG4640146 ফটো উপলব্ধ	410 নাম : মিলন পাতৰ পিতাৰ নাম: লক্ষীন্দৰ পাতৰ ঘৰ নং : ৯৫ বয়স : 39 লিঙ্গ : পুৰুষ	CQG4640157 ফটো উপলব্ধ	411 নাম : দিগম্বৰ ভূমিজ পিতাৰ নাম: শ্যামকান্ত ভূমিজ ঘৰ নং : ৯৬ বয়স : 51 লিঙ্গ : পুৰুষ	CQG4640168 ফটো উপলব্ধ
E 412 নাম : তৰামণি ভূমিজ স্বামীৰ নাম: দিগম্বৰ ভূমিজ ঘৰ নং : ৯৬ বয়স : 47 লিঙ্গ : মহিলা	CQG4640179 ফটো উপলব্ধ	413 নাম : লিটু পাতৰ পিতাৰ নাম: হেম সিং পাতৰ ঘৰ নং : ৯৬ বয়স : 57 লিঙ্গ : পুৰুষ	CQG4640180 ফটো উপলব্ধ	414 নাম : ভিষ্টি পাতৰ স্বামীৰ নাম: লিটু পাতৰ ঘৰ নং : ৯৬ বয়স : 55 লিঙ্গ : মহিলা	CQG4640191 ফটো উপলব্ধ
415 নাম : বুলু পাটৰ পিতাৰ নাম: লিটু পাটৰ ঘৰ নং : ৯৬ বয়স : 38 লিঙ্গ : মহিলা	CQG4640215 ফটো উপলব্ধ	416 নাম : কৃষ্ণ পাতৰ পিতাৰ নাম: লিটু পাতৰ ঘৰ নং : ৯৬ বয়স : 37 লিঙ্গ : পুৰুষ	CQG4640204 ফটো উপলব্ধ	417 নাম : তিলেশ্বৰী পাতৰ স্বামীৰ নাম: কবিৰাজ পাতৰ ঘৰ নং : ৯৬ বয়স : 39 লিঙ্গ : মহিলা	CQG4640237 ফটো উপলব্ধ
418 নাম : অজয় পাতৰ পিতাৰ নাম: লক্ষীচান্দ পাতৰ ঘৰ নং : 98 বয়স : 27 লিঙ্গ : পুৰুষ	CQG0222802 ফটো উপলব্ধ	E 419 নাম : লক্ষীচান্দ পাতৰ পিতাৰ নাম: চৈতন পাতৰ ঘৰ নং : ৯৮ বয়স : 49 লিঙ্গ : পুৰুষ	CQG4640248 ফটো উপলব্ধ	420 নাম : ফুলচান্দ পাতৰ পিতাৰ নাম: লখিন্দৰ পাতৰ ঘৰ নং : ৯৮ বয়স : 47 লিঙ্গ : পুৰুষ	CQG4640260 ফটো উপলব্ধ



421 নাম : অঞ্জনা পাতৰ স্বামীৰ নাম: লক্ষীচাদ পাতৰ ঘৰ নং : ৯৮৬ বয়স : 42 লিঙ্গ : মহিলা	CQG4640259 ফটো উপলব্ধ	422 নাম : মালতী পাতৰ স্বামীৰ নাম: ফুলচাদ পাতৰ ঘৰ নং : ৯৮৬ বয়স : 42 লিঙ্গ : মহিলা	CQG4640271 ফটো উপলব্ধ	423 নাম : অভিজিত বসুমতাৰী পিতাৰ নাম: ভদ্রেশ্বৰ বসুমতাৰী ঘৰ নং : 99 বয়স : 27 লিঙ্গ : পুৰুষ	CQG0234724 ফটো উপলব্ধ
424 নাম : পম্পী দৈমাৰী বসুমতাৰী স্বামীৰ নাম: অভিজিত বসুমতাৰী ঘৰ নং : 99 বয়স : 27 লিঙ্গ : মহিলা	CQG1214204 ফটো উপলব্ধ	425 নাম : কাৰ্তিক ৰাজগড় পিতাৰ নাম: গনেশ ৰাজগড় ঘৰ নং : 100 বয়স : 37 লিঙ্গ : পুৰুষ	CQG0233544 ফটো উপলব্ধ	426 নাম : ববিতা ৰাজগড় স্বামীৰ নাম: কাৰ্তিক ৰাজগড় ঘৰ নং : 100 বয়স : 31 লিঙ্গ : মহিলা	CQG0233551 ফটো উপলব্ধ
427 নাম : অনিল ৰাজগড় পিতাৰ নাম: গনেশ ৰাজগড় ঘৰ নং : 100 বয়স : 29 লিঙ্গ : পুৰুষ	CQG0222844 ফটো উপলব্ধ	428 নাম : গনেশ ৰাজগড় পিতাৰ নাম: আলোক ৰাজগড় ঘৰ নং : ১০০ বয়স : 29 লিঙ্গ : পুৰুষ	CQG0164418 ফটো উপলব্ধ	429 নাম : ভদ্র পুৰান পিতাৰ নাম: বাচু পুৰান ঘৰ নং : ১০১ বয়স : 67 লিঙ্গ : পুৰুষ	CQG4640317 ফটো উপলব্ধ
430 নাম : আলমনী পুৰান স্বামীৰ নাম: ভদ্র পুৰান ঘৰ নং : ১০১ বয়স : 57 লিঙ্গ : মহিলা	CQG4640328 ফটো উপলব্ধ	431 নাম : সুধন পুৰান পিতাৰ নাম: বাচু পুৰান ঘৰ নং : ১০২ বয়স : 47 লিঙ্গ : পুৰুষ	CQG4640339 ফটো উপলব্ধ	432 নাম : মিৰা পুৰান স্বামীৰ নাম: সুধন পুৰান ঘৰ নং : ১০২ বয়স : 42 লিঙ্গ : মহিলা	CQG4640340 ফটো উপলব্ধ
E 433 নাম : উমেশ পুৰাণ পিতাৰ নাম: সুধন পুৰাণ ঘৰ নং : ১০২ বয়স : 40 লিঙ্গ : পুৰুষ	CQG0002857 ফটো উপলব্ধ	434 নাম : অঞ্জনা পুৰান স্বামীৰ নাম: উমেশ পুৰান ঘৰ নং : ১০২ বয়স : 27 লিঙ্গ : মহিলা	CQG0301887 ফটো উপলব্ধ	435 নাম : ভদ্রেশ্বৰ বসুমতাৰী পিতাৰ নাম: ডাৰ্লিম বসুমতাৰী ঘৰ নং : 103 বয়স : 58 লিঙ্গ : পুৰুষ	CQG1916003 ফটো উপলব্ধ
436 নাম : বীতা বসুমতাৰী স্বামীৰ নাম: ভদ্রেশ্বৰ বসুমতাৰী ঘৰ নং : 103 বয়স : 56 লিঙ্গ : মহিলা	CQG1916014 ফটো উপলব্ধ	437 নাম : বিশ্বজিত বসুমতাৰী পিতাৰ নাম: ভদ্রেশ্বৰ বসুমতাৰী ঘৰ নং : 103 বয়স : 23 লিঙ্গ : পুৰুষ	CQG0587899 ফটো উপলব্ধ	438 নাম : ৰতন পাতৰ পিতাৰ নাম: চৰন পাতৰ ঘৰ নং : ১০৪ বয়স : 47 লিঙ্গ : পুৰুষ	CQG4640384 ফটো উপলব্ধ
439 নাম : চনামনি পাতৰ স্বামীৰ নাম: ৰতন পাতৰ ঘৰ নং : ১০৪ বয়স : 42 লিঙ্গ : মহিলা	CQG4640395 ফটো উপলব্ধ	440 নাম : প্ৰতিমা পাতৰ স্বামীৰ নাম: শ্যাম পাতৰ ঘৰ নং : 104 বয়স : 21 লিঙ্গ : মহিলা	DAS0109371 ফটো উপলব্ধ	441 নাম : ভূৰন ৰাজগড় পিতাৰ নাম: ৰামনাথ ৰাজগড় ঘৰ নং : ১০৫ বয়স : 57 লিঙ্গ : পুৰুষ	CQG4640419 ফটো উপলব্ধ
442 নাম : গংগা ৰাজগড় স্বামীৰ নাম: ভূৰন ৰাজগড় ঘৰ নং : ১০৫ বয়স : 47 লিঙ্গ : মহিলা	CQG4640420 ফটো উপলব্ধ	443 নাম : মাধৱ ৰাজগড় পিতাৰ নাম: ভূৰন ৰাজগড় ঘৰ নং : 105 বয়স : 23 লিঙ্গ : পুৰুষ	DAS0090340 ফটো উপলব্ধ	E 444 নাম : নৰচু নায়ক পিতাৰ নাম: চক্ৰম নায়ক ঘৰ নং : ১০৬ বয়স : 41 লিঙ্গ : পুৰুষ	CQG1181759 ফটো উপলব্ধ
445 নাম : পূজা নায়ক স্বামীৰ নাম: কাবুল নায়ক ঘৰ নং : ১০৬ বয়স : 36 লিঙ্গ : মহিলা	CQG4640453 ফটো উপলব্ধ	446 নাম : প্ৰচুৰ নায়ক পিতাৰ নাম: কাবুল নায়ক ঘৰ নং : ১০৬ বয়স : 34 লিঙ্গ : পুৰুষ	CQG4640475 ফটো উপলব্ধ	447 নাম : মৌচুমী নায়ক স্বামীৰ নাম: পৰশুৰাম নায়ক ঘৰ নং : ১০৬ বয়স : 33 লিঙ্গ : মহিলা	CQG0374371 ফটো উপলব্ধ
448 নাম : জোনালী নায়ক স্বামীৰ নাম: কাবুল নায়ক ঘৰ নং : ১০৬ বয়স : 33 লিঙ্গ : মহিলা	CQG0433920 ফটো উপলব্ধ	449 নাম : আইজনী নায়ক স্বামীৰ নাম: নৰচু নায়ক ঘৰ নং : ১০৬ বয়স : 33 লিঙ্গ : মহিলা	CQG0497958 ফটো উপলব্ধ	450 নাম : ডম তাতী পিতাৰ নাম: মঙ্গল তাতী ঘৰ নং : ১০৭ বয়স : 62 লিঙ্গ : পুৰুষ	CQG4640486 ফটো উপলব্ধ



451 নাম : লক্ষ্মীমনি তাতি স্বামীৰ নাম: ডম তাতি ঘৰ নং : ১০৭ বয়স : 57 লিঙ্গ : মহিলা	CQG4640497 ফটো উপলব্ধ	452 নাম : বুবলু তাতি পিতাৰ নাম: ভম তাতি ঘৰ নং : ১০৭ বয়স : 34 লিঙ্গ : পুৰুষ	CQG4640522 ফটো উপলব্ধ	453 নাম : অজয় তাতি পিতাৰ নাম: ডম তাতি ঘৰ নং : 107 বয়স : 30 লিঙ্গ : পুৰুষ	CQG0233262 ফটো উপলব্ধ
454 নাম : প্ৰতিমা তাতি স্বামীৰ নাম: অজয় তাতি ঘৰ নং : 107 বয়স : 20 লিঙ্গ : মহিলা	DAS0083097 ফটো উপলব্ধ	455 নাম : ভৰত ভূমিজ পিতাৰ নাম: দুৰ্গাৰাম ভূমিজ ঘৰ নং : ১০৮ বয়স : 68 লিঙ্গ : পুৰুষ	CQG4643123 ফটো উপলব্ধ	456 নাম : মিৰা ভূমিজ স্বামীৰ নাম: ভৰত ভূমিজ ঘৰ নং : ১০৮ বয়স : 50 লিঙ্গ : মহিলা	CQG0164707 ফটো উপলব্ধ
457 নাম : চুটু তাতি পিতাৰ নাম: ঘাচিয়া তাতি ঘৰ নং : ১০৮ বয়স : 47 লিঙ্গ : পুৰুষ	CQG4640555 ফটো উপলব্ধ	458 নাম : প্ৰতিমা তাতি স্বামীৰ নাম: চুটু তাতি ঘৰ নং : ১০৮ বয়স : 42 লিঙ্গ : মহিলা	CQG4640566 ফটো উপলব্ধ	459 নাম : সুনিতা তাতি স্বামীৰ নাম: চুটু তাতি ঘৰ নং : ১০৮ বয়স : 38 লিঙ্গ : মহিলা	CQG0346130 ফটো উপলব্ধ
460 নাম : খাণেশ্বৰ তাতি পিতাৰ নাম: মনিক তাতি ঘৰ নং : ১০৮ বয়স : 37 লিঙ্গ : পুৰুষ	CQG0346155 ফটো উপলব্ধ	461 নাম : পূৰ্ণিমা তাতি স্বামীৰ নাম: খাণেশ্বৰ তাতি ঘৰ নং : ১০৮ বয়স : 31 লিঙ্গ : মহিলা	CQG0346148 ফটো উপলব্ধ	462 নাম : মনোজ ভূমিজ পিতাৰ নাম: ভৰত ভূমিজ ঘৰ নং : ১০৮ বয়স : 29 লিঙ্গ : পুৰুষ	CQG0164749 ফটো উপলব্ধ
463 নাম : বিজয় ভূমিজ পিতাৰ নাম: ভৰত ভূমিজ ঘৰ নং : 108 বয়স : 27 লিঙ্গ : পুৰুষ	CQG0222513 ফটো উপলব্ধ	464 নাম : ষমুনা ভূমিজ স্বামীৰ নাম: মনোজ ভূমিজ ঘৰ নং : 108 বয়স : 27 লিঙ্গ : মহিলা	CQG0222521 ফটো উপলব্ধ	465 নাম : মৰমী ভূমিজ স্বামীৰ নাম: বিজয় ভূমিজ ঘৰ নং : ১০৮ বয়স : 23 লিঙ্গ : মহিলা	CQG1221423 ফটো উপলব্ধ
466 নাম : জলেশ্বৰী ভূমিজ স্বামীৰ নাম: কান্দ্ৰা ভূমিজ ঘৰ নং : ১০৯ বয়স : 57 লিঙ্গ : মহিলা	CQG4640588 ফটো উপলব্ধ	467 নাম : জয়ন্ত ভূমিজ পিতাৰ নাম: কান্দ্ৰা ভূমিজ ঘৰ নং : ১০৯ বয়স : 37 লিঙ্গ : পুৰুষ	CQG4640599 ফটো উপলব্ধ	468 নাম : জোনাকী ভূমিজ স্বামীৰ নাম: জয়ন্ত ভূমিজ ঘৰ নং : ১০৯ বয়স : 30 লিঙ্গ : মহিলা	CQG0346106 ফটো উপলব্ধ
S 469 নাম : ৰাজ ভূমিজ পিতাৰ নাম: কান্দ্ৰা ভূমিজ ঘৰ নং : ১১১ বয়স : 29 লিঙ্গ : পুৰুষ	CQG0346023 ফটো উপলব্ধ	470 নাম : চিতাৰাম ৰাজবংশী পিতাৰ নাম: নৰমে ৰাজবংশী ঘৰ নং : ১১১ বয়স : 59 লিঙ্গ : পুৰুষ	CQG4640602 ফটো উপলব্ধ	471 নাম : দময়ন্তী দময়ন্তী ৰাজবংশী স্বামীৰ নাম: চিতাৰাম ৰাজবংশী ঘৰ নং : ১১১ বয়স : 52 লিঙ্গ : মহিলা	CQG4640613 ফটো উপলব্ধ
472 নাম : ধনজিত ৰাজবংশী পিতাৰ নাম: চিতাৰাম ৰাজবংশী ঘৰ নং : ১১১ বয়স : 34 লিঙ্গ : পুৰুষ	CQG4640635 ফটো উপলব্ধ	473 নাম : বৰ্ণালী বেজবৰুৱা স্বামীৰ নাম: গগন ৰাজবংশী ঘৰ নং : 111 বয়স : 33 লিঙ্গ : মহিলা	CQG1989896 ফটো উপলব্ধ	474 নাম : প্ৰিয়ংকা ৰাজবংশী পিতাৰ নাম: চিতাৰাম ৰাজবংশী ঘৰ নং : ১১১ বয়স : 26 লিঙ্গ : মহিলা	CQG0497602 ফটো উপলব্ধ
475 নাম : প্ৰতাপ গগৈ পিতাৰ নাম: কমল গগৈ ঘৰ নং : ১১২ বয়স : 52 লিঙ্গ : পুৰুষ	CQG4640646 ফটো উপলব্ধ	476 নাম : জয়ন্তি গগৈ স্বামীৰ নাম: প্ৰতাপ গগৈ ঘৰ নং : ১১২ বয়স : 47 লিঙ্গ : মহিলা	CQG4640657 ফটো উপলব্ধ	477 নাম : গুন গগৈ পিতাৰ নাম: প্ৰতাপ গগৈ ঘৰ নং : ১১২ বয়স : 35 লিঙ্গ : পুৰুষ	CQG4640668 ফটো উপলব্ধ
478 নাম : ভাইকন গগৈ পিতাৰ নাম: প্ৰতাপ গগৈ ঘৰ নং : ১১২ বয়স : 35 লিঙ্গ : পুৰুষ	CQG0165118 ফটো উপলব্ধ	479 নাম : সেৱালী গগৈ স্বামীৰ নাম: গনো গগৈ ঘৰ নং : ১১২ বয়স : 27 লিঙ্গ : মহিলা	CQG0433946 ফটো উপলব্ধ	480 নাম : অৰুন গগৈ পিতাৰ নাম: প্ৰতাপ গগৈ ঘৰ নং : ১১২ বয়স : 27 লিঙ্গ : পুৰুষ	CQG0374421 ফটো উপলব্ধ



481 নাম : মীনা দৈমাৰী স্বামীৰ নাম: লুন দৈমাৰী ঘৰ নং : ১১৩ বয়স : 42 লিঙ্গ : মহিলা	CQG4640680 ফটো উপলব্ধ	482 নাম : বিক্রম দৈমাৰী পিতাৰ নাম: পুনা দৈমাৰী ঘৰ নং : ১১৩ বয়স : 23 লিঙ্গ : পুৰুষ	CQG1266626 ফটো উপলব্ধ	483 নাম : অবিনাশ দৈমাৰী মাতৃৰ নাম: লুন দৈমাৰী ঘৰ নং : 113 বয়স : 20 লিঙ্গ : পুৰুষ	DAS0031013 ফটো উপলব্ধ
484 নাম : হাপেশ্বৰী দৈমাৰী স্বামীৰ নাম: গোলাপ দৈমাৰী ঘৰ নং : ১১৩ক বয়স : 72 লিঙ্গ : মহিলা	CQG4640715 ফটো উপলব্ধ	485 নাম : কমলা বসুমতাৰী পিতাৰ নাম: মেৰেনা বসুমতাৰী ঘৰ নং : ১১৫ বয়স : 67 লিঙ্গ : পুৰুষ	CQG4640748 ফটো উপলব্ধ	486 নাম : দলেশ্বৰী বসুমতাৰী স্বামীৰ নাম: কমলা বসুমতাৰী ঘৰ নং : ১১৫ বয়স : 62 লিঙ্গ : মহিলা	CQG4640737 ফটো উপলব্ধ
487 নাম : জিতুমনি বসুমতাৰী পিতাৰ নাম: কমলা বসুমতাৰী ঘৰ নং : ১১৫ বয়স : 37 লিঙ্গ : মহিলা	CQG4640760 ফটো উপলব্ধ	488 নাম : অজিত বসুমতাৰী পিতাৰ নাম: কমলা বসুমতাৰী ঘৰ নং : ১১৫ বয়স : 37 লিঙ্গ : পুৰুষ	CQG4640771 ফটো উপলব্ধ	489 নাম : বিদিপ বসুমতাৰী পিতাৰ নাম: বিজয় বসুমতাৰী ঘৰ নং : ১১৫ বয়স : 34 লিঙ্গ : পুৰুষ	CQG4640782 ফটো উপলব্ধ
490 নাম : মৌচুমি বসুমতাৰী স্বামীৰ নাম: অজিত বসুমতাৰী ঘৰ নং : ১১৫ বয়স : 32 লিঙ্গ : মহিলা	CQG0187567 ফটো উপলব্ধ	491 নাম : প্রমোদ বসুমতাৰী পিতাৰ নাম: নন্দেশ্বৰ বসুমতাৰী ঘৰ নং : ১১৬ বয়স : 52 লিঙ্গ : পুৰুষ	CQG4640806 ফটো উপলব্ধ	492 নাম : শান্তি বসুমতাৰী স্বামীৰ নাম: অৰুন বসুমতাৰী ঘৰ নং : ১১৬ বয়স : 48 লিঙ্গ : মহিলা	CQG4643214 ফটো উপলব্ধ
493 নাম : জবাস্তী বসুমতাৰী স্বামীৰ নাম: প্রমোদ বসুমতাৰী ঘৰ নং : ১১৬ বয়স : 47 লিঙ্গ : মহিলা	CQG4640817 ফটো উপলব্ধ	494 নাম : পূৰ্ণিমা বসুমতাৰী স্বামীৰ নাম: গৌতম বসুমতাৰী ঘৰ নং : ১১৬ বয়স : 39 লিঙ্গ : মহিলা	CQG1915931 ফটো উপলব্ধ	495 নাম : অৰ্জুন বসুমতাৰী পিতাৰ নাম: অৰুন বসুমতাৰী ঘৰ নং : ১১৬ বয়স : 35 লিঙ্গ : পুৰুষ	CQG4643189 ফটো উপলব্ধ
496 নাম : গৌতম বসুমতাৰী পিতাৰ নাম: অৰুন বসুমতাৰী ঘৰ নং : ১১৬ বয়স : 35 লিঙ্গ : পুৰুষ	CQG4640839 ফটো উপলব্ধ	497 নাম : নিপ বসুমতাৰী পিতাৰ নাম: বিজয় বসুমতাৰী ঘৰ নং : ১১৬ বয়স : 34 লিঙ্গ : পুৰুষ	CQG4640840 ফটো উপলব্ধ	498 নাম : অনিমা বসুমতাৰী পিতাৰ নাম: প্রমোদ বসুমতাৰী ঘৰ নং : ১১৬ বয়স : 31 লিঙ্গ : মহিলা	CQG4643247 ফটো উপলব্ধ
499 নাম : চিন্ময়ী বড়ো স্বামীৰ নাম: বিদিপ বসুমতাৰী ঘৰ নং : 116 বয়স : 30 লিঙ্গ : মহিলা	DAS0083170 ফটো উপলব্ধ	500 নাম : অক্ষয় বসুমতাৰী পিতাৰ নাম: প্রমোদ বসুমতাৰী ঘৰ নং : 116 বয়স : 27 লিঙ্গ : পুৰুষ	CQG0208165 ফটো উপলব্ধ	501 নাম : মুনমী বসুমতাৰী স্বামীৰ নাম: নিপু বসুমতাৰী ঘৰ নং : ১১৬ বয়স : 27 লিঙ্গ : মহিলা	CQG0303578 ফটো উপলব্ধ
502 নাম : প্ৰিয়ঙ্কা বসুমতাৰী পিতাৰ নাম: প্রমোদ বসুমতাৰী ঘৰ নং : ১১৬ বয়স : 23 লিঙ্গ : মহিলা	CQG1173327 ফটো উপলব্ধ	503 নাম : বিজয় বসুমতাৰী পিতাৰ নাম: নন্দেশ্বৰ বসুমতাৰী ঘৰ নং : ১১৬ক বয়স : 57 লিঙ্গ : পুৰুষ	CQG4640862 ফটো উপলব্ধ	504 নাম : প্ৰমিলা বসুমতাৰী স্বামীৰ নাম: বিজয় বসুমতাৰী ঘৰ নং : ১১৬ক বয়স : 52 লিঙ্গ : মহিলা	CQG4640873 ফটো উপলব্ধ
505 নাম : মামনী বসুমতাৰী স্বামীৰ নাম: বাৰ্জেন বসুমতাৰী ঘৰ নং : ১১৭ বয়স : 52 লিঙ্গ : মহিলা	CQG4640908 ফটো উপলব্ধ	506 নাম : অনিলা বসুমতাৰী স্বামীৰ নাম: সঞ্জয় বসুমতাৰী ঘৰ নং : ১১৭ বয়স : 33 লিঙ্গ : মহিলা	CQG0449819 ফটো উপলব্ধ	507 নাম : সঞ্জয় বসুমতাৰী পিতাৰ নাম: বাৰ্জেন বসুমতাৰী ঘৰ নং : ১১৭ বয়স : 30 লিঙ্গ : পুৰুষ	CQG0011288 ফটো উপলব্ধ
508 নাম : অজয় বসুমতাৰী পিতাৰ নাম: বাৰ্জেন বসুমতাৰী ঘৰ নং : ১১৭ বয়স : 29 লিঙ্গ : পুৰুষ	CQG0011379 ফটো উপলব্ধ	509 নাম : জিত্তি নাৰজাৰী বসুমতাৰী স্বামীৰ নাম: অজয় বসুমতাৰী ঘৰ নং : ১১৭ বয়স : 28 লিঙ্গ : মহিলা	CQG0303727 ফটো উপলব্ধ	510 নাম : মালতী বড়ো স্বামীৰ নাম: দেউকন বড়ো ঘৰ নং : ১১৮ বয়স : 52 লিঙ্গ : মহিলা	CQG4640920 ফটো উপলব্ধ



511	CQG0303735	ফটো উপলব্ধ	512	CQG4640964	ফটো উপলব্ধ	513	CQG4640931	ফটো উপলব্ধ
নাম : গীতা বসুমতাৰী স্বামীৰ নাম: পৰ্বেশ বড়ো ঘৰ নং : ১১৮ বয়স : 41 লিঙ্গ : মহিলা			নাম : অরন্তী বড়ো স্বামীৰ নাম: প্ৰিতম বড়ো ঘৰ নং : ১১৮ বয়স : 37 লিঙ্গ : মহিলা			নাম : প্ৰিতম বড়ো পিতাৰ নাম: দেউকন বড়ো ঘৰ নং : ১১৮ বয়স : 36 লিঙ্গ : পুৰুষ		
514	CQG4640953	ফটো উপলব্ধ	515	CQG0374405	ফটো উপলব্ধ	516	CQG0233221	ফটো উপলব্ধ
নাম : মাৰাদনা বড়ো পিতাৰ নাম: দেউকন বড়ো ঘৰ নং : ১১৮ বয়স : 35 লিঙ্গ : পুৰুষ			নাম : সত্যৰতী মোছাহাৰী স্বামীৰ নাম: মাৰাদনা বড়ো ঘৰ নং : ১১৮ বয়স : 30 লিঙ্গ : মহিলা			নাম : মাৰ্ডন বড়ো পিতাৰ নাম: দেউকন বড়ো ঘৰ নং : 118 বয়স : 30 লিঙ্গ : পুৰুষ		
517	CQG0233254	ফটো উপলব্ধ	518	CQG4640975	ফটো উপলব্ধ	519	DAS0083113	ফটো উপলব্ধ
নাম : বনু ৰাভা বড়ো স্বামীৰ নাম: মাৰ্ডন বড়ো ঘৰ নং : 118 বয়স : 27 লিঙ্গ : মহিলা			নাম : অকন বসুমতাৰী পিতাৰ নাম: স্বপ্নেন বসুমতাৰী ঘৰ নং : ১১৯ বয়স : 42 লিঙ্গ : পুৰুষ			নাম : কাৰেং তেৰনপী বসুমতাৰী স্বামীৰ নাম: বিকাশ বসুমতাৰী ঘৰ নং : 119 বয়স : 23 লিঙ্গ : মহিলা		
520	DAS0083121	ফটো উপলব্ধ	521	CQG4641003	ফটো উপলব্ধ	522	CQG4641014	ফটো উপলব্ধ
নাম : বিকাশ বসুমতাৰী পিতাৰ নাম: অকন বসুমতাৰী ঘৰ নং : 119 বয়স : 22 লিঙ্গ : পুৰুষ			নাম : অন বসুমতাৰী স্বামীৰ নাম: বৃপেন বসুমতাৰী ঘৰ নং : ১২০ বয়স : 43 লিঙ্গ : মহিলা			নাম : ভূপেন বসুমতাৰী পিতাৰ নাম: ডালিম বসুমতাৰী ঘৰ নং : ১২১ বয়স : 77 লিঙ্গ : পুৰুষ		
E 523	CQG4641058	ফটো উপলব্ধ	524	CQG4641025	ফটো উপলব্ধ	525	CQG4641047	ফটো উপলব্ধ
নাম : থানেশ্বৰী বসুমতাৰী স্বামীৰ নাম: ডালিম বসুমতাৰী ঘৰ নং : ১২১ বয়স : 67 লিঙ্গ : মহিলা			নাম : অনিমা বসুমতাৰী স্বামীৰ নাম: ভূপেন বসুমতাৰী ঘৰ নং : ১২১ বয়স : 42 লিঙ্গ : মহিলা			নাম : অঞ্জনা বসুমতাৰী পিতাৰ নাম: ডালিম বসুমতাৰী ঘৰ নং : ১২১ বয়স : 35 লিঙ্গ : মহিলা		
526	CQG0165316	ফটো উপলব্ধ	527	CQG0374447	ফটো উপলব্ধ	528	DAS0083162	ফটো উপলব্ধ
নাম : জেৰিনা মুছাহাৰী পিতাৰ নাম: মংগল মুছাহাৰী ঘৰ নং : ১২১ বয়স : 29 লিঙ্গ : মহিলা			নাম : বলেন বসুমতাৰী মাতৃৰ নাম: লংকেশ্বৰ বসুমতাৰী ঘৰ নং : ১২১ বয়স : 28 লিঙ্গ : পুৰুষ			নাম : গঙ্গা ৰাভা বসুমতাৰী স্বামীৰ নাম: সামিৰ্ন বসুমতাৰী ঘৰ নং : 121 বয়স : 28 লিঙ্গ : মহিলা		
529	CQG4641069	ফটো উপলব্ধ	530	CQG4641070	ফটো উপলব্ধ	531	CQG0304048	ফটো উপলব্ধ
নাম : উমা বসুমতাৰী পিতাৰ নাম: নগেন বসুমতাৰী ঘৰ নং : ১২১ক বয়স : 57 লিঙ্গ : পুৰুষ			নাম : বিজ় বসুমতাৰী স্বামীৰ নাম: উমা বসুমতাৰী ঘৰ নং : ১২১ক বয়স : 47 লিঙ্গ : মহিলা			নাম : জয়া বসুমতাৰী স্বামীৰ নাম: দিলন বসুমতাৰী ঘৰ নং : ১২২ বয়স : 39 লিঙ্গ : মহিলা		
532	CQG4641138	ফটো উপলব্ধ	533	CQG4641149	ফটো উপলব্ধ	534	CQG4641127	ফটো উপলব্ধ
নাম : চিলন বসুমতাৰী পিতাৰ নাম: চুক্রাম বসুমতাৰী ঘৰ নং : ১২২ বয়স : 38 লিঙ্গ : পুৰুষ			নাম : ইলন বসুমতাৰী পিতাৰ নাম: চুক্রাম বসুমতাৰী ঘৰ নং : ১২২ বয়স : 36 লিঙ্গ : পুৰুষ			নাম : দিলন বসুমতাৰী পিতাৰ নাম: চুক্রাম বসুমতাৰী ঘৰ নং : ১২২ বয়স : 36 লিঙ্গ : পুৰুষ		
535	CQG0014548	ফটো উপলব্ধ	536	CQG4735675	ফটো উপলব্ধ	537	CQG4735686	ফটো উপলব্ধ
নাম : ভাৰতী বসুমতাৰী স্বামীৰ নাম: ইলন বসুমতাৰী ঘৰ নং : 122 বয়স : 30 লিঙ্গ : মহিলা			নাম : ৰতন বসুমতাৰী পিতাৰ নাম: চিকৈ বসুমতাৰী ঘৰ নং : 123 বয়স : 42 লিঙ্গ : পুৰুষ			নাম : গৌৰী বসুমতাৰী স্বামীৰ নাম: ৰতন বসুমতাৰী ঘৰ নং : 123 বয়স : 37 লিঙ্গ : মহিলা		
#2 538	CQG4641172	ফটো উপলব্ধ	E 539	CQG4641183	ফটো উপলব্ধ	540	CQG4641194	ফটো উপলব্ধ
নাম : বিজয় বসুমতাৰী পিতাৰ নাম: পূৰ্ণকান্ত বড়ো ঘৰ নং : ১২৪ বয়স : 45 লিঙ্গ : পুৰুষ			নাম : মামনি বসুমতাৰী স্বামীৰ নাম: বিজয় বসুমতাৰী ঘৰ নং : ১২৪ বয়স : 37 লিঙ্গ : মহিলা			নাম : বিনোদ বড়ো পিতাৰ নাম: পূৰ্ণকান্ত বড়ো ঘৰ নং : ১২৪ বয়স : 35 লিঙ্গ : পুৰুষ		



541 নাম : ৰুমী বড়ো স্বামীৰ নাম: বিনোদ বড়ো ঘৰ নং : 124 বয়স : 27 লিঙ্গ : মহিলা	CQG0233601 ফটো উপলব্ধ	542 নাম : দোলন বসুমতাৰী পিতাৰ নাম: ভাটাং বসুমতাৰী ঘৰ নং : 125 বয়স : 64 লিঙ্গ : পুৰুষ	CQG4641207 ফটো উপলব্ধ	543 নাম : সৰুমাই বসুমতাৰী স্বামীৰ নাম: দোলন বসুমতাৰী ঘৰ নং : 125 বয়স : 57 লিঙ্গ : মহিলা	CQG4641218 ফটো উপলব্ধ
544 নাম : চবিৰাম বসুমতাৰী অন্যান্য: ৰবিৰাম বসুমতাৰী ঘৰ নং : 125 বয়স : 37 লিঙ্গ : পুৰুষ	CQG0165407 ফটো উপলব্ধ	545 নাম : ৰবিৰাম বসুমতাৰী পিতাৰ নাম: দোলন বসুমতাৰী ঘৰ নং : 125 বয়স : 36 লিঙ্গ : পুৰুষ	CQG4641229 ফটো উপলব্ধ	546 নাম : সৰুমাই বসুমতাৰী স্বামীৰ নাম: ৰবিৰাম বসুমতাৰী ঘৰ নং : 125 বয়স : 34 লিঙ্গ : মহিলা	CQG0015636 ফটো উপলব্ধ
547 নাম : ইতালী বসুমতাৰী অন্যান্য: ৰবিৰাম বসুমতাৰী ঘৰ নং : 125 বয়স : 33 লিঙ্গ : মহিলা	CQG0165506 ফটো উপলব্ধ	548 নাম : ৰাকেশ বসুমতাৰী পিতাৰ নাম: দোলন বসুমতাৰী ঘৰ নং : 125 বয়স : 33 লিঙ্গ : পুৰুষ	CQG0233320 ফটো উপলব্ধ	549 নাম : কুমাৰী বসুমতাৰী স্বামীৰ নাম: ৰাকেশ বসুমতাৰী ঘৰ নং : 125 বয়স : 33 লিঙ্গ : মহিলা	CQG1980135 ফটো উপলব্ধ
550 নাম : বিপুল বসুমতাৰী পিতাৰ নাম: লুজন বসুমতাৰী ঘৰ নং : 126 বয়স : 40 লিঙ্গ : পুৰুষ	CQG4641263 ফটো উপলব্ধ	551 নাম : জয়া বসুমতাৰী স্বামীৰ নাম: বিপুল বসুমতাৰী ঘৰ নং : 126 বয়স : 38 লিঙ্গ : মহিলা	CQG4641274 ফটো উপলব্ধ	552 নাম : অৰ্জন বসুমতাৰী পিতাৰ নাম: লুজন বসুমতাৰী ঘৰ নং : 126 বয়স : 36 লিঙ্গ : পুৰুষ	CQG4641285 ফটো উপলব্ধ
553 নাম : মঞ্জলা বসুমতাৰী স্বামীৰ নাম: অৰ্জন বসুমতাৰী ঘৰ নং : 126 বয়স : 34 লিঙ্গ : মহিলা	CQG4642200 ফটো উপলব্ধ	554 নাম : চুজিত বসুমতাৰী পিতাৰ নাম: বিপুল বসুমতাৰী ঘৰ নং : 126 বয়স : 21 লিঙ্গ : পুৰুষ	CQG1989649 ফটো উপলব্ধ	555 নাম : নবিন বসুমতাৰী পিতাৰ নাম: ভৌগেন বসুমতাৰী ঘৰ নং : 129 বয়স : 37 লিঙ্গ : পুৰুষ	CQG4641332 ফটো উপলব্ধ
556 নাম : তোলন বসুমতাৰী পিতাৰ নাম: ডিব্বেশ্বৰ বসুমতাৰী ঘৰ নং : 128 বয়স : 59 লিঙ্গ : পুৰুষ	CQG4641354 ফটো উপলব্ধ	557 নাম : ৰেনকা বসুমতাৰী স্বামীৰ নাম: বিপিন বসুমতাৰী ঘৰ নং : 128 বয়স : 42 লিঙ্গ : মহিলা	CQG4641387 ফটো উপলব্ধ	558 নাম : নিৰঞ্জন বসুমতাৰী পিতাৰ নাম: তোলন বসুমতাৰী ঘৰ নং : 128 বয়স : 27 লিঙ্গ : পুৰুষ	CQG1989805 ফটো উপলব্ধ
559 নাম : ৰহিমা বড়ো পিতাৰ নাম: প্ৰবিন বড়ো ঘৰ নং : 128 বয়স : 25 লিঙ্গ : মহিলা	HGC0498311 ফটো উপলব্ধ	560 নাম : মৌচুমী বসুমতাৰী পিতাৰ নাম: তোলন বসুমতাৰী ঘৰ নং : 128 বয়স : 22 লিঙ্গ : মহিলা	CQG1989722 ফটো উপলব্ধ	561 নাম : সৰুমাই বড়ো স্বামীৰ নাম: দেবেন বড়ো ঘৰ নং : 129 বয়স : 52 লিঙ্গ : মহিলা	CQG4641401 ফটো উপলব্ধ
562 নাম : অজিত বড়ো পিতাৰ নাম: দেবেন বড়ো ঘৰ নং : 129 বয়স : 38 লিঙ্গ : পুৰুষ	CQG4641423 ফটো উপলব্ধ	563 নাম : ৰূপালী বড়ো স্বামীৰ নাম: অজিত বড়ো ঘৰ নং : 129 বয়স : 36 লিঙ্গ : মহিলা	CQG4641434 ফটো উপলব্ধ	564 নাম : লাচিত বড়ো পিতাৰ নাম: দেবেন বড়ো ঘৰ নং : 129 বয়স : 35 লিঙ্গ : পুৰুষ	CQG4641412 ফটো উপলব্ধ
565 নাম : অঞ্জলী বড়ো স্বামীৰ নাম: লাচিত বড়ো ঘৰ নং : 129 বয়স : 28 লিঙ্গ : মহিলা	CQG0017616 ফটো উপলব্ধ	566 নাম : কংকন জ্যোতি বড়ো পিতাৰ নাম: অজিত বড়ো ঘৰ নং : 129 বয়স : 19 লিঙ্গ : পুৰুষ	DAS0083105 ফটো উপলব্ধ	567 নাম : ৰাজেশ বসুমতাৰী পিতাৰ নাম: বান্ঠে বসুমতাৰী ঘৰ নং : 130 বয়স : 62 লিঙ্গ : পুৰুষ	CQG4641445 ফটো উপলব্ধ
568 নাম : ৰূপা বসুমতাৰী স্বামীৰ নাম: ৰাজেশ বসুমতাৰী ঘৰ নং : 130 বয়স : 47 লিঙ্গ : মহিলা	CQG4641456 ফটো উপলব্ধ	569 নাম : ৰাজিব বসুমতাৰী পিতাৰ নাম: ৰাজেশ বসুমতাৰী ঘৰ নং : 130 বয়স : 30 লিঙ্গ : পুৰুষ	CQG0304808 ফটো উপলব্ধ	# 570 নাম : জুচেফ বসুমতাৰী পিতাৰ নাম: পৰ্শুৰাম বসুমতাৰী ঘৰ নং : 130 বয়স : 33 লিঙ্গ : পুৰুষ	CQG0319145 ফটো উপলব্ধ



571 নাম : তিলে বসুমতাৰী স্বামীৰ নাম: ৰাজীৱ বসুমতাৰী ঘৰ নং : 130 বয়স : 26 লিঙ্গ : মহিলা	CQG0330241 ফটো উপলব্ধ	572 নাম : বিক্ৰম বসুমতাৰী পিতাৰ নাম: ৰমেন বসুমতাৰী ঘৰ নং : 130 বয়স : 25 লিঙ্গ : পুৰুষ	CQG0449280 ফটো উপলব্ধ	573 নাম : পূৰ্ণিমা বসুমতাৰী স্বামীৰ নাম: অমিন বসুমতাৰী ঘৰ নং : 130 বয়স : 25 লিঙ্গ : মহিলা	CQG0330159 ফটো উপলব্ধ
574 নাম : অমিন বসুমতাৰী পিতাৰ নাম: ৰবিন বসুমতাৰী ঘৰ নং : 130খ বয়স : 27 লিঙ্গ : পুৰুষ	CQG0330175 ফটো উপলব্ধ	575 নাম : কৰন বসুমতাৰী পিতাৰ নাম: ৰমেন বসুমতাৰী ঘৰ নং : 130ক বয়স : 22 লিঙ্গ : পুৰুষ	CQG1266477 ফটো উপলব্ধ	576 নাম : ৰিমা বসুমতাৰী স্বামীৰ নাম: বিক্ৰম বসুমতাৰী ঘৰ নং : 130ক বয়স : 22 লিঙ্গ : মহিলা	CQG1957091 ফটো উপলব্ধ
577 নাম : ছানচুমা বসুমতাৰী পিতাৰ নাম: ৰবিন বসুমতাৰী ঘৰ নং : 130খ বয়স : 23 লিঙ্গ : পুৰুষ	CQG0584250 ফটো উপলব্ধ	578 নাম : সুমিত্ৰা বসুমতাৰী স্বামীৰ নাম: ছানচুমা বসুমতাৰী ঘৰ নং : 130খ বয়স : 23 লিঙ্গ : মহিলা	CQG0584177 ফটো উপলব্ধ	579 নাম : ৰমেন বসুমতাৰী পিতাৰ নাম: চগৈন বসুমতাৰী ঘৰ নং : 130ক বয়স : 52 লিঙ্গ : পুৰুষ	CQG4641467 ফটো উপলব্ধ
580 নাম : ৰবিন বসুমতাৰী পিতাৰ নাম: ভৌগেন বসুমতাৰী ঘৰ নং : 130খ বয়স : 52 লিঙ্গ : পুৰুষ	CQG4641489 ফটো উপলব্ধ	581 নাম : জোনালি বসুমতাৰী স্বামীৰ নাম: ৰমেন বসুমতাৰী ঘৰ নং : 130ক বয়স : 47 লিঙ্গ : মহিলা	CQG4641478 ফটো উপলব্ধ	582 নাম : আলাইচিৰি বসুমতাৰী স্বামীৰ নাম: ৰবিন বসুমতাৰী ঘৰ নং : 130খ বয়স : 42 লিঙ্গ : মহিলা	CQG4641490 ফটো উপলব্ধ
583 নাম : কুন্তি গোৱালা স্বামীৰ নাম: বৰুন গোৱালা ঘৰ নং : 132 বয়স : 62 লিঙ্গ : মহিলা	CQG4641514 ফটো উপলব্ধ	584 নাম : কবিতা গোৱালা পিতাৰ নাম: অনন্ত গোৱালা ঘৰ নং : 132 বয়স : 37 লিঙ্গ : মহিলা	CQG4641536 ফটো উপলব্ধ	585 নাম : অনন্ত গোৱালা পিতাৰ নাম: বৰুন গোৱালা ঘৰ নং : 132 বয়স : 35 লিঙ্গ : পুৰুষ	CQG4641525 ফটো উপলব্ধ
586 নাম : লোহিত বড়ো পিতাৰ নাম: হৰেন্দ্ৰ বড়ো ঘৰ নং : 133 বয়স : 42 লিঙ্গ : পুৰুষ	CQG4641569 ফটো উপলব্ধ	587 নাম : মনি বড়ো পিতাৰ নাম: ৰমেন বড়ো ঘৰ নং : 133 বয়স : 42 লিঙ্গ : মহিলা	CQG4641036 ফটো উপলব্ধ	588 নাম : ৰেখা বড়ো স্বামীৰ নাম: লোহিত বড়ো ঘৰ নং : 133 বয়স : 37 লিঙ্গ : মহিলা	CQG4641570 ফটো উপলব্ধ
589 নাম : ৰমেন বড়ো পিতাৰ নাম: হৰেন্দ্ৰ বড়ো ঘৰ নং : 133 বয়স : 36 লিঙ্গ : পুৰুষ	CQG4641581 ফটো উপলব্ধ	590 নাম : ভাবিৰাম নাৰ্জাৰি পিতাৰ নাম: গন্ধেশ্বৰ নাৰ্জাৰি ঘৰ নং : 138 বয়স : 57 লিঙ্গ : পুৰুষ	CQG4641592 ফটো উপলব্ধ	591 নাম : কুমলী নাৰ্জাৰি স্বামীৰ নাম: ভাবিৰাম নাৰ্জাৰি ঘৰ নং : 138 বয়স : 52 লিঙ্গ : মহিলা	CQG4641605 ফটো উপলব্ধ
592 নাম : উ. পল নাৰ্জাৰি পিতাৰ নাম: ভাবিৰাম নাৰ্জাৰি ঘৰ নং : 138 বয়স : 35 লিঙ্গ : পুৰুষ	CQG4641616 ফটো উপলব্ধ	593 নাম : নিজৰা নাৰ্জাৰী স্বামীৰ নাম: উতপল নাৰ্জাৰী ঘৰ নং : 138 বয়স : 34 লিঙ্গ : মহিলা	CQG4641627 ফটো উপলব্ধ	594 নাম : কবিতা বড়ো স্বামীৰ নাম: ৰাতুল নাৰ্জাৰী ঘৰ নং : 138 বয়স : 31 লিঙ্গ : মহিলা	CQG0374397 ফটো উপলব্ধ
595 নাম : ৰাতুল নাৰ্জাৰী পিতাৰ নাম: ভাবিৰাম নাৰ্জাৰী ঘৰ নং : 134 বয়স : 29 লিঙ্গ : পুৰুষ	CQG0020305 ফটো উপলব্ধ	596 নাম : তুলেশ্বৰী মুছাহাৰি স্বামীৰ নাম: কেৰেঙা মুছাহাৰি ঘৰ নং : 135 বয়স : 57 লিঙ্গ : মহিলা	CQG4736009 ফটো উপলব্ধ	597 নাম : ৰিজু বসুমতাৰী মোছাহাৰী স্বামীৰ নাম: বেলোৰাম মোছাহাৰী ঘৰ নং : 135 বয়স : 36 লিঙ্গ : মহিলা	CQG1156637 ফটো উপলব্ধ
598 নাম : বেলোৰাম মুছাহাৰি পিতাৰ নাম: কেৰেঙা মুছাহাৰি ঘৰ নং : 135 বয়স : 36 লিঙ্গ : পুৰুষ	CQG4736010 ফটো উপলব্ধ	599 নাম : উপমনী মোছাহাৰী পিতাৰ নাম: কেৰেঙা মোছাহাৰী ঘৰ নং : 135 বয়স : 36 লিঙ্গ : মহিলা	CQG4736032 ফটো উপলব্ধ	600 নাম : টুল মোছাহাৰী পিতাৰ নাম: কেৰেঙা মোছাহাৰী ঘৰ নং : 135 বয়স : 34 লিঙ্গ : পুৰুষ	CQG4736021 ফটো উপলব্ধ



601 নাম : মুলেশ্বৰী বসুমতাৰী স্বামীৰ নাম : গুনাৰাম বসুমতাৰী ঘৰ নং : ১৩৬ বয়স : 57 লিঙ্গ : মহিলা	CQG4641661 ফটো উপলব্ধ	602 নাম : জ্যোত্স্না বসুমতাৰী মুছাহাৰী স্বামীৰ নাম : বিজয় মোছাহাৰী ঘৰ নং : ১৩৬ বয়স : 34 লিঙ্গ : মহিলা	CQG4641729 ফটো উপলব্ধ	603 নাম : জয়ন্তী বসুমতাৰী পিতাৰ নাম : গুনাৰাম বসুমতাৰী ঘৰ নং : ১৩৬ বয়স : 33 লিঙ্গ : মহিলা	CQG0485151 ফটো উপলব্ধ
604 নাম : দিপা জ্যোতি বসুমতাৰী পিতাৰ নাম : গুনাৰাম বসুমতাৰী ঘৰ নং : ১৩৬ বয়স : 31 লিঙ্গ : মহিলা	CQG0486167 ফটো উপলব্ধ	605 নাম : বিনে বড়ো স্বামীৰ নাম : হুন বড়ো ঘৰ নং : ১৩৭ বয়স : 57 লিঙ্গ : মহিলা	CQG4641730 ফটো উপলব্ধ	606 নাম : কিমন বড়ো পিতাৰ নাম : হুন বড়ো ঘৰ নং : ১৩৭ বয়স : 43 লিঙ্গ : পুৰুষ	CQG4641741 ফটো উপলব্ধ
607 নাম : ববিতা বড়ো স্বামীৰ নাম : কিমন বড়ো ঘৰ নং : ১৩৭ বয়স : 36 লিঙ্গ : মহিলা	CQG4641774 ফটো উপলব্ধ	608 নাম : মিত্ত বড়ো পিতাৰ নাম : হুন বড়ো ঘৰ নং : ১৩৭ বয়স : 34 লিঙ্গ : পুৰুষ	CQG4641763 ফটো উপলব্ধ	609 নাম : বেলুৰাম মেছ পিতাৰ নাম : নবীন মেছ ঘৰ নং : ১৩৮ বয়স : 71 লিঙ্গ : পুৰুষ	CQG4641785 ফটো উপলব্ধ
610 নাম : নুমলি মেছ স্বামীৰ নাম : বেলুৰাম মেছ ঘৰ নং : ১৩৮ বয়স : 57 লিঙ্গ : মহিলা	CQG4641796 ফটো উপলব্ধ	611 নাম : চিত্ৰা বড়ো স্বামীৰ নাম : বঞ্জিত মেছ ঘৰ নং : ১৩৮ বয়স : 44 লিঙ্গ : মহিলা	CQG4641821 ফটো উপলব্ধ	612 নাম : বঞ্জিত মেছ পিতাৰ নাম : বেলুৰাম মেছ ঘৰ নং : ১৩৮ বয়স : 43 লিঙ্গ : পুৰুষ	CQG4641809 ফটো উপলব্ধ
613 নাম : গিৰিকান্ত মেছ পিতাৰ নাম : বেলুৰাম মেছ ঘৰ নং : ১৩৮ বয়স : 39 লিঙ্গ : পুৰুষ	CQG4641810 ফটো উপলব্ধ	614 নাম : পবিত্ৰ বসুমতাৰি পিতাৰ নাম : বিজু বসুমতাৰি ঘৰ নং : ১৩৮ বয়স : 33 লিঙ্গ : পুৰুষ	CQG0457218 ফটো উপলব্ধ	615 নাম : পূজা নাৰ্জাৰী বসুমতাৰী স্বামীৰ নাম : পবিত্ৰ বসুমতাৰী ঘৰ নং : ১৩৮ বয়স : 29 লিঙ্গ : মহিলা	CQG0457184 ফটো উপলব্ধ
616 নাম : ফুলেশ্বৰী বড়ো স্বামীৰ নাম : বুদ্ধ বড়ো ঘৰ নং : ১৩৯ বয়স : 57 লিঙ্গ : মহিলা	CQG4641832 ফটো উপলব্ধ	617 নাম : বিজয়সিং বড়ো পিতাৰ নাম : মিলন বড়ো ঘৰ নং : ১৪০ বয়স : 53 লিঙ্গ : পুৰুষ	CQG4641854 ফটো উপলব্ধ	618 নাম : মজেন বড়ো পিতাৰ নাম : মিলন বড়ো ঘৰ নং : ১৪০ বয়স : 47 লিঙ্গ : পুৰুষ	CQG4641843 ফটো উপলব্ধ
619 নাম : ৰোমেশ্বৰী বড়ো স্বামীৰ নাম : মজেন বড়ো ঘৰ নং : ১৪০ বয়স : 43 লিঙ্গ : মহিলা	CQG4641887 ফটো উপলব্ধ	620 নাম : উষা বড়ো পিতাৰ নাম : মিলন বড়ো ঘৰ নং : ১৪০ বয়স : 42 লিঙ্গ : মহিলা	CQG4641865 ফটো উপলব্ধ	621 নাম : থানেশ্বৰী বড়ো পিতাৰ নাম : মিলন বড়ো ঘৰ নং : ১৪০ বয়স : 39 লিঙ্গ : মহিলা	CQG4641876 ফটো উপলব্ধ
622 নাম : অমল বড়ো পিতাৰ নাম : মজেন বড়ো ঘৰ নং : 140 বয়স : 20 লিঙ্গ : পুৰুষ	DAS0031021 ফটো উপলব্ধ	623 নাম : কুমুদ দৈমাৰী পিতাৰ নাম : বাটৰাম দৈমাৰী ঘৰ নং : ১৪১ বয়স : 47 লিঙ্গ : পুৰুষ	CQG4641898 ফটো উপলব্ধ	624 নাম : ফুলেশ্বৰী দৈমাৰী স্বামীৰ নাম : কুমুদ দৈমাৰী ঘৰ নং : ১৪১ বয়স : 42 লিঙ্গ : মহিলা	CQG4641901 ফটো উপলব্ধ
625 নাম : ৰঞ্জিত দৈমাৰী পিতাৰ নাম : কুমুদ দৈমাৰী ঘৰ নং : ১৪১ বয়স : 32 লিঙ্গ : পুৰুষ	CQG0024166 ফটো উপলব্ধ	626 নাম : নিৰ্মালী দৈমাৰী স্বামীৰ নাম : ৰাজিৰ দৈমাৰী ঘৰ নং : 141 বয়স : 30 লিঙ্গ : মহিলা	CQG0233270 ফটো উপলব্ধ	627 নাম : ৰাজিৰ দৈমাৰী পিতাৰ নাম : কুমুদ দৈমাৰী ঘৰ নং : 141 বয়স : 28 লিঙ্গ : পুৰুষ	CQG0233593 ফটো উপলব্ধ
628 নাম : প্ৰিয়ংকা দৈমাৰী স্বামীৰ নাম : ৰঞ্জিত দৈমাৰী ঘৰ নং : 141 বয়স : 26 লিঙ্গ : মহিলা	CQG0328740 ফটো উপলব্ধ	E 629 নাম : হাৰাধন ভূমিজ পিতাৰ নাম : পঙ্কজ ভূমিজ ঘৰ নং : ১৪২ বয়স : ১৭ লিঙ্গ : পুৰুষ	CQG4641912 ফটো উপলব্ধ	630 নাম : ললিতা ভূমিজ স্বামীৰ নাম : ৰাজেশ ভূমিজ ঘৰ নং : ১৪২ বয়স : 34 লিঙ্গ : মহিলা	CQG4641934 ফটো উপলব্ধ

631 নাম : চমৰা ভূমিজ পিতাৰ নাম: দুৰ্গা ভূমিজ ঘৰ নং : 183 বয়স : 52 লিঙ্গ : পুৰুষ	CQG4641945 ফটো উপলব্ধ	632 নাম : হিৰামনী ভূমিজ স্বামীৰ নাম: চমৰা ভূমিজ ঘৰ নং : 183 বয়স : 47 লিঙ্গ : মহিলা	CQG4641956 ফটো উপলব্ধ	633 নাম : গংগামনী ভূমিজ পিতাৰ নাম: চমৰা ভূমিজ ঘৰ নং : 183 বয়স : 25 লিঙ্গ : মহিলা	CQG0346080 ফটো উপলব্ধ
634 নাম : দৰ্শন ভূমিজ পিতাৰ নাম: চমৰা ভূমিজ ঘৰ নং : 188 বয়স : 24 লিঙ্গ : পুৰুষ	CQG0584565 ফটো উপলব্ধ	635 নাম : সঞ্জীব ভূমিজ পিতাৰ নাম: চমৰা ভূমিজ ঘৰ নং : 183 বয়স : 22 লিঙ্গ : পুৰুষ	CQG1304153 ফটো উপলব্ধ	636 নাম : জোনাকী ভূমিজ পিতাৰ নাম: লক্ষীধৰ ভূমিজ ঘৰ নং : 188 বয়স : 39 লিঙ্গ : মহিলা	CQG4641990 ফটো উপলব্ধ
637 নাম : লিলা ভূমিজ পিতাৰ নাম: লক্ষীধৰ ভূমিজ ঘৰ নং : 188 বয়স : 37 লিঙ্গ : পুৰুষ	CQG4642006 ফটো উপলব্ধ	638 নাম : সাবিত্ৰী ভূমিজ পিতাৰ নাম: চনা ভূমিজ ঘৰ নং : 144 বয়স : 22 লিঙ্গ : মহিলা	CQG1957307 ফটো উপলব্ধ	639 নাম : লক্ষী প্ৰসাদ শইকিয়া পিতাৰ নাম: কাতিয়া শইকিয়া ঘৰ নং : 185 বয়স : 47 লিঙ্গ : পুৰুষ	CQG4642017 ফটো উপলব্ধ
640 নাম : গীতা শইকিয়া স্বামীৰ নাম: লক্ষী শইকিয়া ঘৰ নং : 185 বয়স : 42 লিঙ্গ : মহিলা	CQG4642028 ফটো উপলব্ধ	641 নাম : দীপক শইকিয়া পিতাৰ নাম: লক্ষী প্ৰসাদ শইকিয়া ঘৰ নং : 145 বয়স : 29 লিঙ্গ : পুৰুষ	CQG0234005 ফটো উপলব্ধ	642 নাম : সোমেশ্বৰ শইকিয়া পিতাৰ নাম: লক্ষীপ্ৰসাদ শইকিয়া ঘৰ নং : 185 বয়স : 27 লিঙ্গ : পুৰুষ	CQG0198275 ফটো উপলব্ধ
643 নাম : জাজীন শইকিয়া স্বামীৰ নাম: দীপক শইকিয়া ঘৰ নং : 185 বয়স : 24 লিঙ্গ : মহিলা	CQG0525253 ফটো উপলব্ধ	E 644 নাম : কমল বসুমতাৰী পিতাৰ নাম: অণ্ডকে বসুমতাৰী ঘৰ নং : 186 বয়স : 67 লিঙ্গ : পুৰুষ	CQG4642040 ফটো উপলব্ধ	645 নাম : লিলাবতী বসুমতাৰী স্বামীৰ নাম: কমল বসুমতাৰী ঘৰ নং : 186 বয়স : 62 লিঙ্গ : মহিলা	CQG4642051 ফটো উপলব্ধ
646 নাম : অজয় বাসুমতাৰী পিতাৰ নাম: কমল বসুমতাৰী ঘৰ নং : 186 বয়স : 39 লিঙ্গ : পুৰুষ	CQG4642062 ফটো উপলব্ধ	647 নাম : বিজ বসুমতাৰী পিতাৰ নাম: কমল বসুমতাৰী ঘৰ নং : 186 বয়স : 37 লিঙ্গ : পুৰুষ	CQG4642073 ফটো উপলব্ধ	648 নাম : ডালিমী বসুমতাৰী স্বামীৰ নাম: বিজ বসুমতাৰী ঘৰ নং : 146 বয়স : 32 লিঙ্গ : মহিলা	CQG0234153 ফটো উপলব্ধ
649 নাম : ধৰনী স্বৰ্গীয়াৰী পিতাৰ নাম: মেঘনাথ স্বৰ্গীয়াৰী ঘৰ নং : 189 বয়স : 47 লিঙ্গ : পুৰুষ	CQG4642119 ফটো উপলব্ধ	650 নাম : বীনাশ্ৰী ব্ৰহ্ম স্বৰ্গীয়াৰী স্বামীৰ নাম: ধৰনী স্বৰ্গীয়াৰী ঘৰ নং : 189 বয়স : 42 লিঙ্গ : মহিলা	CQG4642120 ফটো উপলব্ধ	651 নাম : বমনী স্বৰ্গীয়াৰী পিতাৰ নাম: মেঘনাথ স্বৰ্গীয়াৰী ঘৰ নং : 189 বয়স : 38 লিঙ্গ : পুৰুষ	CQG4642131 ফটো উপলব্ধ
652 নাম : হেঙুক স্বৰ্গীয়াৰী পিতাৰ নাম: মেঘনাথ স্বৰ্গীয়াৰী ঘৰ নং : 189 বয়স : 36 লিঙ্গ : পুৰুষ	CQG4642153 ফটো উপলব্ধ	653 নাম : পল্লবী স্বৰ্গীয়াৰী স্বামীৰ নাম: হেঙুক স্বৰ্গীয়াৰী ঘৰ নং : 189 বয়স : 35 লিঙ্গ : মহিলা	CQG4642164 ফটো উপলব্ধ	654 নাম : মঞ্জলা স্বৰ্গীয়াৰী স্বামীৰ নাম: বমনী স্বৰ্গীয়াৰী ঘৰ নং : 189 বয়স : 34 লিঙ্গ : মহিলা	CQG0027029 ফটো উপলব্ধ
655 নাম : উমেশ্বৰী বসুমতাৰী স্বামীৰ নাম: শুক্ৰেশ্বৰ বসুমতাৰী ঘৰ নং : 188 বয়স : 62 লিঙ্গ : মহিলা	CQG4642186 ফটো উপলব্ধ	656 নাম : সুরেশ বসুমতাৰী পিতাৰ নাম: শুক্ৰেশ্বৰ বসুমতাৰী ঘৰ নং : 148 বয়স : 38 লিঙ্গ : পুৰুষ	CQG4642197 ফটো উপলব্ধ	657 নাম : কিৰন বসুমতাৰী স্বামীৰ নাম: সুরেশ বসুমতাৰী ঘৰ নং : 188 বয়স : 27 লিঙ্গ : মহিলা	CQG0306068 ফটো উপলব্ধ
658 নাম : লক্ষ্মীধৰ বড়ো পিতাৰ নাম: বালীৰাম বড়ো ঘৰ নং : 189 বয়স : 68 লিঙ্গ : পুৰুষ	CQG4642211 ফটো উপলব্ধ	659 নাম : অঞ্জলী বড়ো স্বামীৰ নাম: লক্ষ্মীধৰ বড়ো ঘৰ নং : 189 বয়স : 58 লিঙ্গ : মহিলা	CQG4642222 ফটো উপলব্ধ	660 নাম : ধীৰাজ বড়ো পিতাৰ নাম: লক্ষ্মীধৰ বড়ো ঘৰ নং : 189 বয়স : 32 লিঙ্গ : পুৰুষ	CQG4643305 ফটো উপলব্ধ



661 নাম : বিজয়সিং বসুমতাৰী পিতাৰ নাম: ভেন্দ্ৰীম বসুমতাৰী ঘৰ নং : ১৫০ বয়স : 49 লিঙ্গ : পুৰুষ	CQG0166579 ফটো উপলব্ধ	662 নাম : বলিন্দ্ৰ বসুমতাৰী পিতাৰ নাম: ভেঞ্জা বসুমতাৰী ঘৰ নং : ১৫০ বয়স : 47 লিঙ্গ : পুৰুষ	CQG4642244 ফটো উপলব্ধ	663 নাম : প্ৰভা বসুমতাৰী স্বামীৰ নাম: বলিন্দ্ৰ বসুমতাৰী ঘৰ নং : ১৫০ বয়স : 45 লিঙ্গ : মহিলা	CQG4642255 ফটো উপলব্ধ
664 নাম : চামেলী বসুমতাৰী স্বামীৰ নাম: বিজয়সিং বসুমতাৰী ঘৰ নং : ১৫০ বয়স : 42 লিঙ্গ : মহিলা	CQG0166587 ফটো উপলব্ধ	665 নাম : গায়ত্ৰী বসুমতাৰী পিতাৰ নাম: বলিন্দ্ৰ বসুমতাৰী ঘৰ নং : 150 বয়স : 24 লিঙ্গ : মহিলা	CQG0422246 ফটো উপলব্ধ	666 নাম : জনাৰ্দন বসুমতাৰী পিতাৰ নাম: বিজয়সিং বসুমতাৰী ঘৰ নং : ১৫০ বয়স : 22 লিঙ্গ : পুৰুষ	CQG1266337 ফটো উপলব্ধ
667 নাম : অনন্ত বড়ো পিতাৰ নাম: চুৰেন বড়ো ঘৰ নং : ১৫১ বয়স : 45 লিঙ্গ : পুৰুষ	CQG4642277 ফটো উপলব্ধ	668 নাম : মমী বড়ো স্বামীৰ নাম: অনন্ত বড়ো ঘৰ নং : ১৫১ বয়স : 39 লিঙ্গ : মহিলা	CQG4642288 ফটো উপলব্ধ	669 নাম : Jayanta পিতাৰ নাম: চুৰেন বড়ো ঘৰ নং : ১৫১ বয়স : 38 লিঙ্গ : পুৰুষ	CQG4642302 ফটো উপলব্ধ
670 নাম : লক্ষীমাই বড়ো বসুমতাৰী স্বামীৰ নাম: অজিত বসুমতাৰী ঘৰ নং : ১৫১ বয়স : 37 লিঙ্গ : মহিলা	CQG4642299 ফটো উপলব্ধ	671 নাম : বঞ্জনা বড়ো স্বামীৰ নাম: জয়ন্ত বড়ো ঘৰ নং : ১৫১ বয়স : 33 লিঙ্গ : মহিলা	CQG0497768 ফটো উপলব্ধ	672 নাম : সৌৰভ বড়ো পিতাৰ নাম: অনন্ত বড়ো ঘৰ নং : 151 বয়স : 22 লিঙ্গ : পুৰুষ	DAS0118448 ফটো উপলব্ধ
673 নাম : ভূমিকা বড়ো পিতাৰ নাম: অনন্ত বড়ো ঘৰ নং : 151 বয়স : 20 লিঙ্গ : মহিলা	DAS0118323 ফটো উপলব্ধ	674 নাম : চম্পা নাৰ্জাৰী স্বামীৰ নাম: দেবেন নাৰ্জাৰী ঘৰ নং : ১৫২ বয়স : 47 লিঙ্গ : মহিলা	CQG4642313 ফটো উপলব্ধ	675 নাম : মোহন দৈমাৰী পিতাৰ নাম: শনিৰাম দৈমাৰী ঘৰ নং : 152 বয়স : 34 লিঙ্গ : পুৰুষ	CQG0233890 ফটো উপলব্ধ
S 676 নাম : চয়নিকা নাৰ্জাৰী পিতাৰ নাম: দেৱেন নাৰ্জাৰী ঘৰ নং : 152 বয়স : 27 লিঙ্গ : মহিলা	CQG0234211 ফটো উপলব্ধ	677 নাম : বাজেন নাৰ্জাৰী পিতাৰ নাম: গন্ধেশ্বৰ নাৰ্জাৰী ঘৰ নং : ১৫৩ বয়স : 44 লিঙ্গ : পুৰুষ	CQG4642324 ফটো উপলব্ধ	678 নাম : পবিত্ৰ নাৰ্জাৰী পিতাৰ নাম: বাজেন নাৰ্জাৰী ঘৰ নং : ১৫৩ বয়স : 29 লিঙ্গ : পুৰুষ	CQG0166686 ফটো উপলব্ধ
679 নাম : পংকজ নাৰ্জাৰী পিতাৰ নাম: চবিৰাম নাৰ্জাৰী নাৰ্জাৰী ঘৰ নং : ১৫৩ বয়স : 26 লিঙ্গ : পুৰুষ	CQG0374348 ফটো উপলব্ধ	680 নাম : ছবিৰাম নাৰ্জাৰী পিতাৰ নাম: গন্ধেশ্বৰ নাৰ্জাৰী ঘৰ নং : ১৫৩ক বয়স : 43 লিঙ্গ : পুৰুষ	CQG4642346 ফটো উপলব্ধ	681 নাম : পদ্মেশ্বৰী নাৰ্জাৰী স্বামীৰ নাম: ছবিৰাম নাৰ্জাৰী ঘৰ নং : ১৫৩ক বয়স : 39 লিঙ্গ : মহিলা	CQG4642357 ফটো উপলব্ধ
682 নাম : যদুৰাম স্বৰ্গীয়াৰী পিতাৰ নাম: ভলৰাম স্বৰ্গীয়াৰী ঘৰ নং : ১৫৪ বয়স : 57 লিঙ্গ : পুৰুষ	CQG4642368 ফটো উপলব্ধ	683 নাম : চম্পা স্বৰ্গীয়াৰী স্বামীৰ নাম: যদুৰাম স্বৰ্গীয়াৰী ঘৰ নং : ১৫৪ বয়স : 47 লিঙ্গ : মহিলা	CQG4642379 ফটো উপলব্ধ	684 নাম : অলকা স্বৰ্গীয়াৰী পিতাৰ নাম: যদুৰাম স্বৰ্গীয়াৰী ঘৰ নং : ১৫৪ বয়স : 34 লিঙ্গ : মহিলা	CQG4642380 ফটো উপলব্ধ
685 নাম : মাৰ্দন স্বৰ্গীয়াৰী পিতাৰ নাম: যদু ৰাম স্বৰ্গীয়াৰী ঘৰ নং : ১৫৪ বয়স : 32 লিঙ্গ : পুৰুষ	CQG4643178 ফটো উপলব্ধ	E 686 নাম : কমলা বসুমতাৰী পিতাৰ নাম: ৰঘী বসুমতাৰী ঘৰ নং : ১৫৫ বয়স : 52 লিঙ্গ : পুৰুষ	CQG4642391 ফটো উপলব্ধ	687 নাম : তিলেশ্বৰী বসুমতাৰী স্বামীৰ নাম: কমলা বসুমতাৰী ঘৰ নং : ১৫৫ বয়স : 42 লিঙ্গ : মহিলা	CQG4642404 ফটো উপলব্ধ
688 নাম : নোমল বসুমতাৰী পিতাৰ নাম: ৰঘী বসুমতাৰী ঘৰ নং : ১৫৫ বয়স : 39 লিঙ্গ : পুৰুষ	CQG4642415 ফটো উপলব্ধ	689 নাম : টাৰজেন বসুমতাৰী পিতাৰ নাম: কমলা বসুমতাৰী ঘৰ নং : ১৫৫ বয়স : 36 লিঙ্গ : পুৰুষ	CQG4642426 ফটো উপলব্ধ	690 নাম : বিজয় মুছাহাৰী পিতাৰ নাম: ৰত্নেশ্বৰ মুছাহাৰী ঘৰ নং : ১৫৬ বয়স : 37 লিঙ্গ : পুৰুষ	CQG4642448 ফটো উপলব্ধ



691 নাম : ভান বসুমতাৰী স্বামীৰ নাম: সহদেব বসুমতাৰী ঘৰ নং : ১৫৭ বয়স : 52 লিঙ্গ : মহিলা	CQG4642460 ফটো উপলব্ধ	692 নাম : দুল বসুমতাৰী পিতাৰ নাম: সহদেব বসুমতাৰী ঘৰ নং : ১৫৭ বয়স : 35 লিঙ্গ : মহিলা	CQG4642482 ফটো উপলব্ধ	693 নাম : বিজন্ত বসুমতাৰী পিতাৰ নাম: সহদেব বসুমতাৰী ঘৰ নং : ১৫৭ বয়স : 34 লিঙ্গ : পুৰুষ	CQG4642493 ফটো উপলব্ধ
694 নাম : প্ৰতিমা বসুমতাৰী স্বামীৰ নাম: খদ্ৰে বসুমতাৰী ঘৰ নং : ১৫৮ বয়স : 57 লিঙ্গ : মহিলা	CQG4642528 ফটো উপলব্ধ	695 নাম : নুমলি বসুমতাৰী পিতাৰ নাম: ভদা বসুমতাৰী ঘৰ নং : ১৫৮ বয়স : 42 লিঙ্গ : মহিলা	CQG4642539 ফটো উপলব্ধ	696 নাম : তুলুমাই বসুমতাৰী পিতাৰ নাম: খদ্ৰে বসুমতাৰী ঘৰ নং : 158 বয়স : 27 লিঙ্গ : মহিলা	CQG0233304 ফটো উপলব্ধ
697 নাম : কুলদিপ বসুমতাৰী পিতাৰ নাম: খদ্ৰে বসুমতাৰী ঘৰ নং : ১৫৮ বয়স : 25 লিঙ্গ : পুৰুষ	CQG0457788 ফটো উপলব্ধ	698 নাম : তৰামাই বসুমতাৰী স্বামীৰ নাম: তোলন বসুমতাৰী ঘৰ নং : ১৫৯ বয়স : 57 লিঙ্গ : মহিলা	CQG4642551 ফটো উপলব্ধ	699 নাম : প্ৰশান্ত বসুমতাৰী পিতাৰ নাম: তোলন বসুমতাৰী ঘৰ নং : ১৫৯ বয়স : 41 লিঙ্গ : পুৰুষ	CQG4642562 ফটো উপলব্ধ
700 নাম : ভুবনী বসুমতাৰী তুলন বসুমতাৰী পিতাৰ নাম: তোলন বসুমতাৰী ঘৰ নং : ১৫৯ বয়স : 35 লিঙ্গ : মহিলা	CQG4642584 ফটো উপলব্ধ	701 নাম : অঞ্জনা বসুমতাৰী স্বামীৰ নাম: প্ৰশান্ত বসুমতাৰী ঘৰ নং : 159 বয়স : 35 লিঙ্গ : মহিলা	CQG1989524 ফটো উপলব্ধ	702 নাম : দিপালী স্বৰ্গীয়াৰী স্বামীৰ নাম: নন্দে স্বৰ্গীয়াৰী ঘৰ নং : ১৬০ বয়স : 67 লিঙ্গ : মহিলা	CQG4642595 ফটো উপলব্ধ
703 নাম : ভূপেন স্বৰ্গীয়াৰী পিতাৰ নাম: নন্দে স্বৰ্গীয়াৰী ঘৰ নং : ১৬০ বয়স : 52 লিঙ্গ : পুৰুষ	CQG4642608 ফটো উপলব্ধ	704 নাম : বেখা স্বৰ্গীয়াৰী স্বামীৰ নাম: ভূপেন স্বৰ্গীয়াৰী ঘৰ নং : ১৬০ বয়স : 42 লিঙ্গ : মহিলা	CQG4642619 ফটো উপলব্ধ	705 নাম : মনিকা স্বৰ্গীয়াৰী পিতাৰ নাম: নন্দেশ্বৰ স্বৰ্গীয়াৰী ঘৰ নং : ১৬০ বয়স : 23 লিঙ্গ : মহিলা	CQG0583658 ফটো উপলব্ধ
706 নাম : বেমন্তী বড়ো স্বামীৰ নাম: কিৰিঙা বড়ো ঘৰ নং : 161 বয়স : 47 লিঙ্গ : মহিলা	CQG4735631 ফটো উপলব্ধ	707 নাম : মানিক বসুমতাৰী পিতাৰ নাম: কিৰিঙা বসুমতাৰী ঘৰ নং : 161 বয়স : 23 লিঙ্গ : পুৰুষ	CQG1156686 ফটো উপলব্ধ	708 নাম : ধৰ্জেন বসুমতাৰী পিতাৰ নাম: লক্ষিকান্ত বসুমতাৰী ঘৰ নং : ১৬২ বয়স : 52 লিঙ্গ : পুৰুষ	CQG4642620 ফটো উপলব্ধ
E 709 নাম : প্ৰবীন বসুমতাৰী পিতাৰ নাম: লক্ষিকান্ত বসুমতাৰী ঘৰ নং : ১৬২ বয়স : 47 লিঙ্গ : পুৰুষ	CQG4642642 ফটো উপলব্ধ	710 নাম : সবিতা বসুমতাৰী স্বামীৰ নাম: প্ৰবীন বসুমতাৰী ঘৰ নং : ১৬২ বয়স : 42 লিঙ্গ : মহিলা	CQG4642653 ফটো উপলব্ধ	711 নাম : স্বৰ্ণলতা বসুমতাৰী স্বামীৰ নাম: ধৰ্জেন বসুমতাৰী ঘৰ নং : ১৬২ বয়স : 42 লিঙ্গ : মহিলা	CQG4642631 ফটো উপলব্ধ
712 নাম : বিটমনি হালৈ বসুমতাৰী স্বামীৰ নাম: কৰুনা বসুমতাৰী ঘৰ নং : 162 বয়স : 32 লিঙ্গ : মহিলা	CQG0548313 ফটো উপলব্ধ	713 নাম : কৰুনা বসুমতাৰী পিতাৰ নাম: ধৰ্জেন বসুমতাৰী ঘৰ নং : ১৬২ বয়স : 31 লিঙ্গ : পুৰুষ	CQG4643292 ফটো উপলব্ধ	714 নাম : মাইনাও বসুমতাৰী পিতাৰ নাম: প্ৰবীন বসুমতাৰী ঘৰ নং : ১৬২ বয়স : 23 লিঙ্গ : মহিলা	CQG0542811 ফটো উপলব্ধ
715 নাম : বগীৰাম স্বৰ্গীয়াৰী পিতাৰ নাম: গোলোক স্বৰ্গীয়াৰী ঘৰ নং : ১৬৩ বয়স : 52 লিঙ্গ : পুৰুষ	CQG4642675 ফটো উপলব্ধ	716 নাম : বাসন্তি স্বৰ্গীয়াৰী স্বামীৰ নাম: বগীৰাম স্বৰ্গীয়াৰী ঘৰ নং : ১৬৩ বয়স : 47 লিঙ্গ : মহিলা	CQG4642686 ফটো উপলব্ধ	717 নাম : বিজিত স্বৰ্গীয়াৰী পিতাৰ নাম: বাগীৰাম স্বৰ্গীয়াৰী ঘৰ নং : 163 বয়স : 25 লিঙ্গ : পুৰুষ	CQG0329029 ফটো উপলব্ধ
718 নাম : পানচিৰি দৈমাৰী স্বামীৰ নাম: মনিৰাম দৈমাৰী ঘৰ নং : ১৬৪ বয়স : 67 লিঙ্গ : মহিলা	CQG4642697 ফটো উপলব্ধ	719 নাম : জ্যোতিমাই বাভা দৈমাৰী স্বামীৰ নাম: কালু দৈমাৰী ঘৰ নং : ১৬৪ বয়স : 41 লিঙ্গ : মহিলা	CQG1915920 ফটো উপলব্ধ	720 নাম : কালু দৈমাৰী পিতাৰ নাম: মনিৰাম দৈমাৰী ঘৰ নং : ১৬৪ বয়স : 37 লিঙ্গ : পুৰুষ	CQG4642700 ফটো উপলব্ধ



721 নাম : দিপান্ত দৈমাৰী পিতাৰ নাম: মনিৰাম দৈমাৰী ঘৰ নং : 168 বয়স : 36 লিঙ্গ : পুৰুষ	CQG4642722 ফটো উপলব্ধ	722 নাম : নিতু দৈমাৰী স্বামীৰ নাম: দিপান্ত দৈমাৰী ঘৰ নং : 164 বয়স : 30 লিঙ্গ : মহিলা	CQG0328955 ফটো উপলব্ধ	#2 723 নাম : যাদব স্বৰ্গীয়াৰী পিতাৰ নাম: গোলোক স্বৰ্গীয়াৰী ঘৰ নং : 165 বয়স : 52 লিঙ্গ : পুৰুষ	CQG4642744 ফটো উপলব্ধ
724 নাম : কনমাই স্বৰ্গীয়াৰী স্বামীৰ নাম: যাদব স্বৰ্গীয়াৰী ঘৰ নং : 165 বয়স : 49 লিঙ্গ : মহিলা	CQG4642733 ফটো উপলব্ধ	725 নাম : চম্পা স্বৰ্গীয়াৰী বসুমতাৰী স্বামীৰ নাম: চিলন বসুমতাৰী ঘৰ নং : 165 বয়স : 36 লিঙ্গ : মহিলা	CQG4642755 ফটো উপলব্ধ	726 নাম : পল্লবী স্বৰ্গীয়াৰী পিতাৰ নাম: যাদব স্বৰ্গীয়াৰী ঘৰ নং : 165 বয়স : 34 লিঙ্গ : মহিলা	CQG4642766 ফটো উপলব্ধ
727 নাম : বিকাশ স্বৰ্গীয়াৰী পিতাৰ নাম: যাদব স্বৰ্গীয়াৰী ঘৰ নং : 165 বয়স : 26 লিঙ্গ : পুৰুষ	CQG0208173 ফটো উপলব্ধ	728 নাম : হেমা বড়ো পিতাৰ নাম: জীম কুমাৰ বড়ো ঘৰ নং : 166 বয়স : 27 লিঙ্গ : মহিলা	CQG0233924 ফটো উপলব্ধ	729 নাম : লুনকান্ত বড়ো পিতাৰ নাম: নিধনী বড়ো ঘৰ নং : 169 বয়স : 67 লিঙ্গ : পুৰুষ	CQG4642802 ফটো উপলব্ধ
730 নাম : ৰিতা বড়ো স্বামীৰ নাম: লুনকান্ত বড়ো ঘৰ নং : 169 বয়স : 59 লিঙ্গ : মহিলা	CQG4642813 ফটো উপলব্ধ	731 নাম : হিৰঞ্জন বড়ো পিতাৰ নাম: লুনকান্ত বড়ো ঘৰ নং : 169 বয়স : 34 লিঙ্গ : পুৰুষ	CQG4642835 ফটো উপলব্ধ	732 নাম : পদ্মা বড়ো স্বামীৰ নাম: হিৰঞ্জন বড়ো ঘৰ নং : 169 বয়স : 27 লিঙ্গ : মহিলা	CQG0307298 ফটো উপলব্ধ
733 নাম : অনিমা বসুমতাৰী স্বামীৰ নাম: তুলাৰাম বসুমতাৰী ঘৰ নং : 168 বয়স : 47 লিঙ্গ : মহিলা	CQG4642846 ফটো উপলব্ধ	734 নাম : জয়ন্ত বসুমতাৰী পিতাৰ নাম: তুলাৰাম বসুমতাৰী ঘৰ নং : 168 বয়স : 37 লিঙ্গ : পুৰুষ	CQG4642857 ফটো উপলব্ধ	735 নাম : মুনমুনি বসুমতাৰী স্বামীৰ নাম: পূনা বসুমতাৰী ঘৰ নং : 168 বয়স : 36 লিঙ্গ : মহিলা	CQG0036996 ফটো উপলব্ধ
736 নাম : লক্ষী বসুমতাৰী স্বামীৰ নাম: জয়ন্ত বসুমতাৰী ঘৰ নং : 168 বয়স : 34 লিঙ্গ : মহিলা	CQG0037036 ফটো উপলব্ধ	737 নাম : পূনা বসুমতাৰী মাতৃৰ নাম: অনিমা বসুমতাৰী ঘৰ নং : 168 বয়স : 31 লিঙ্গ : পুৰুষ	CQG0037176 ফটো উপলব্ধ	738 নাম : জয়মতী বসুমতাৰী স্বামীৰ নাম: ভূজন বসুমতাৰী ঘৰ নং : 169 বয়স : 72 লিঙ্গ : মহিলা	CQG4642868 ফটো উপলব্ধ
739 নাম : অজিত বসুমতাৰী পিতাৰ নাম: ভূজন বসুমতাৰী ঘৰ নং : 169 বয়স : 45 লিঙ্গ : পুৰুষ	CQG4642879 ফটো উপলব্ধ	740 নাম : জিত বসুমতাৰী পিতাৰ নাম: ভূজন বসুমতাৰী ঘৰ নং : 169 বয়স : 40 লিঙ্গ : পুৰুষ	CQG4642891 ফটো উপলব্ধ	741 নাম : মিহিকা বসুমতাৰী স্বামীৰ নাম: জিতু বসুমতাৰী ঘৰ নং : 169 বয়স : 38 লিঙ্গ : মহিলা	CQG0508358 ফটো উপলব্ধ
742 নাম : লোহিত বসুমতাৰী মাতৃৰ নাম: জয়মতী বসুমতাৰী ঘৰ নং : 169 বয়স : 35 লিঙ্গ : পুৰুষ	CQG4643225 ফটো উপলব্ধ	743 নাম : ৰেখা বসুমতাৰী স্বামীৰ নাম: লহিত বসুমতাৰী ঘৰ নং : 169 বয়স : 29 লিঙ্গ : মহিলা	CQG0328997 ফটো উপলব্ধ	744 নাম : প্ৰতিভা বসুমতাৰী স্বামীৰ নাম: পদুমী বসুমতাৰী ঘৰ নং : 191 বয়স : 40 লিঙ্গ : মহিলা	CQG0346049 ফটো উপলব্ধ
745 নাম : চণ্ডিকা বসুমতাৰী স্বামীৰ নাম: ধিৰেন বসুমতাৰী ঘৰ নং : 193 বয়স : 67 লিঙ্গ : মহিলা	CQG4643010 ফটো উপলব্ধ	746 নাম : ৰতন বসুমতাৰী পিতাৰ নাম: ধিৰেন বসুমতাৰী ঘৰ নং : 193 বয়স : 52 লিঙ্গ : পুৰুষ	CQG4643021 ফটো উপলব্ধ	747 নাম : ফৈচালী বসুমতাৰী স্বামীৰ নাম: ৰতন বসুমতাৰী ঘৰ নং : 193 বয়স : 47 লিঙ্গ : মহিলা	CQG4643032 ফটো উপলব্ধ
748 নাম : অসীম বসুমতাৰী পিতাৰ নাম: মহিম বসুমতাৰী ঘৰ নং : 193 বয়স : 28 লিঙ্গ : পুৰুষ	CQG0486043 ফটো উপলব্ধ	749 নাম : অচীন্ত বসুমতাৰী পিতাৰ নাম: মহিম বসুমতাৰী ঘৰ নং : 193 বয়স : 24 লিঙ্গ : পুৰুষ	CQG0485748 ফটো উপলব্ধ	750 নাম : ৰংজালী বসুমতাৰী পিতাৰ নাম: ৰতন বসুমতাৰী ঘৰ নং : 193 বয়স : 24 লিঙ্গ : মহিলা	CQG0497818 ফটো উপলব্ধ



751 নাম : প্রদীপ বসুমতাৰী পিতাৰ নাম: বৰ্তন বসুমতাৰী ঘৰ নং : 173 বয়স : 20 লিঙ্গ : পুৰুষ	DAS0083048 ফটো উপলব্ধ	E 752 নাম : স্বৰ্ণ বসুমতাৰী স্বামীৰ নাম: মহিমা বসুমতাৰী ঘৰ নং : 190 বয়স : 47 লিঙ্গ : মহিলা	CQG4643054 ফটো উপলব্ধ	#2 753 নাম : চৰজ হাজৰিকা পিতাৰ নাম: প্রদীপ হাজৰিকা ঘৰ নং : 47 বয়স : 32 লিঙ্গ : পুৰুষ	CQG0098095 ফটো উপলব্ধ
754 নাম : দ্বিপেন বসুমতাৰী পিতাৰ নাম: লেৰপাঙ বসুমতাৰী ঘৰ নং : 408 বয়স : 47 লিঙ্গ : পুৰুষ	CQG4636979 ফটো উপলব্ধ	755 নাম : নুমলী বসুমতাৰী স্বামীৰ নাম: দ্বিপেন বসুমতাৰী ঘৰ নং : 408 বয়স : 42 লিঙ্গ : মহিলা	CQG4636980 ফটো উপলব্ধ	756 নাম : দীপক বসুমতাৰী পিতাৰ নাম: দীপেন বসুমতাৰী ঘৰ নং : 408 বয়স : 22 লিঙ্গ : পুৰুষ	CQG1980275 ফটো উপলব্ধ
757 নাম : বৰষা বড়ো বসুমতাৰী স্বামীৰ নাম: প্রাঞ্জল বসুমতাৰী ঘৰ নং : 409 বয়স : 27 লিঙ্গ : মহিলা	CQG1989821 ফটো উপলব্ধ	758 নাম : প্রাঞ্জল বসুমতাৰী পিতাৰ নাম: দ্বিপেন বসুমতাৰী ঘৰ নং : 409 বয়স : 25 লিঙ্গ : পুৰুষ	CQG0330027 ফটো উপলব্ধ	759 নাম : আগুন বসুমতাৰী পিতাৰ নাম: লেৰপাঙ বসুমতাৰী ঘৰ নং : 410 বয়স : 52 লিঙ্গ : পুৰুষ	CQG4636957 ফটো উপলব্ধ
760 নাম : প্রণিতা বসুমতাৰী স্বামীৰ নাম: আঘোনা বসুমতাৰী ঘৰ নং : 410 বয়স : 46 লিঙ্গ : মহিলা	CQG0374439 ফটো উপলব্ধ	761 নাম : জৰি বৰো স্বামীৰ নাম: হৰেন বড়ো ঘৰ নং : 411 বয়স : 35 লিঙ্গ : মহিলা	CQG4737182 ফটো উপলব্ধ	762 নাম : শৰত দৈমাৰী পিতাৰ নাম: বাপুতি দৈমাৰী ঘৰ নং : 412 বয়স : 28 লিঙ্গ : পুৰুষ	CQG0329474 ফটো উপলব্ধ
763 নাম : মিনা বড়ো স্বামীৰ নাম: সুৰেশ বড়ো ঘৰ নং : 413 বয়স : 39 লিঙ্গ : মহিলা	CQG4636695 ফটো উপলব্ধ	764 নাম : দ্বিপেন স্বৰ্গীয়াৰী পিতাৰ নাম: ভলৰাম স্বৰ্গীয়াৰী ঘৰ নং : 414 বয়স : 67 লিঙ্গ : পুৰুষ	CQG4636662 ফটো উপলব্ধ	765 নাম : লিলিমাই স্বৰ্গীয়াৰী স্বামীৰ নাম: দ্বিপেন স্বৰ্গীয়াৰী ঘৰ নং : 414 বয়স : 62 লিঙ্গ : মহিলা	CQG4636673 ফটো উপলব্ধ
766 নাম : বিজয়া স্বৰ্গীয়াৰী পিতাৰ নাম: দ্বিপেন স্বৰ্গীয়াৰী ঘৰ নং : 414 বয়স : 48 লিঙ্গ : মহিলা	CQG4636684 ফটো উপলব্ধ	767 নাম : সুৰভি বসুমতাৰী স্বামীৰ নাম: উত্তম বসুমতাৰী ঘৰ নং : 415 বয়স : 46 লিঙ্গ : মহিলা	CQG4636719 ফটো উপলব্ধ	768 নাম : প্রনৱ বসুমতাৰী পিতাৰ নাম: উত্তম বসুমতাৰী ঘৰ নং : 415 বয়স : 28 লিঙ্গ : পুৰুষ	CQG0234302 ফটো উপলব্ধ
769 নাম : চচি বসুমতাৰী স্বামীৰ নাম: বিনোদ বসুমতাৰী ঘৰ নং : 416 বয়স : 42 লিঙ্গ : মহিলা	CQG4636924 ফটো উপলব্ধ	770 নাম : অনন্ত বসুমতাৰী মাতৃৰ নাম: চাৰ্চি বসুমতাৰী ঘৰ নং : 416 বয়স : 29 লিঙ্গ : পুৰুষ	CQG0329276 ফটো উপলব্ধ	771 নাম : বুদ্ধেশ্বৰ বড়ো পিতাৰ নাম: ৰাম বড়ো ঘৰ নং : 418 বয়স : 49 লিঙ্গ : পুৰুষ	CQG4636491 ফটো উপলব্ধ
772 নাম : কৈশলা বড়ো পিতাৰ নাম: বৃধেশ্বৰ বড়ো ঘৰ নং : 418 বয়স : 26 লিঙ্গ : মহিলা	CQG0329342 ফটো উপলব্ধ	773 নাম : বাবুল বড়ো পিতাৰ নাম: ভগু বড়ো ঘৰ নং : 419 বয়স : 42 লিঙ্গ : পুৰুষ	CQG4636720 ফটো উপলব্ধ	774 নাম : অনিমা বড়ো বসুমতাৰী স্বামীৰ নাম: বাবুল বড়ো ঘৰ নং : 419 বয়স : 26 লিঙ্গ : মহিলা	CQG0330340 ফটো উপলব্ধ
775 নাম : লিজা বড়ো স্বামীৰ নাম: লতিপ বড়ো ঘৰ নং : 420 বয়স : 42 লিঙ্গ : মহিলা	CQG0234260 ফটো উপলব্ধ	776 নাম : লতিপ বড়ো পিতাৰ নাম: ভাদৈ বড়ো ঘৰ নং : 420 বয়স : 27 লিঙ্গ : পুৰুষ	CQG0234252 ফটো উপলব্ধ	777 নাম : ভাদৈ বড়ো স্বামীৰ নাম: দেৱানন্দ বড়ো ঘৰ নং : 421 বয়স : 42 লিঙ্গ : মহিলা	CQG4636902 ফটো উপলব্ধ
778 নাম : হাছিনা বেগম মাতৃৰ নাম: ভাদৈ বড়ো ঘৰ নং : 421 বয়স : 41 লিঙ্গ : মহিলা	CQG0328641 ফটো উপলব্ধ	779 নাম : বিজয় বসুমতাৰী পিতাৰ নাম: পৰ্বেন বসুমতাৰী ঘৰ নং : 422 বয়স : 39 লিঙ্গ : পুৰুষ	CQG4636775 ফটো উপলব্ধ	780 নাম : মামনি বসুমতাৰী স্বামীৰ নাম: বিজয় বসুমতাৰী ঘৰ নং : 422 বয়স : 37 লিঙ্গ : মহিলা	CQG4636786 ফটো উপলব্ধ



781 নাম : দেম বড়ো পিতাৰ নাম: মিলন বড়ো ঘৰ নং : 423 বয়স : 47 লিঙ্গ : পুৰুষ	CQG4636877 ফটো উপলব্ধ	782 নাম : মঞ্জু বড়ো স্বামীৰ নাম: দেম বড়ো ঘৰ নং : 423 বয়স : 42 লিঙ্গ : মহিলা	CQG4636888 ফটো উপলব্ধ	783 নাম : ধীৰেন বৰো পিতাৰ নাম: ভগু বড়ো ঘৰ নং : 425 বয়স : 52 লিঙ্গ : পুৰুষ	CQG4636548 ফটো উপলব্ধ
784 নাম : ফুলেশ্বৰী বড়ো স্বামীৰ নাম: ধীৰেন বড়ো ঘৰ নং : 425 বয়স : 47 লিঙ্গ : মহিলা	CQG4636559 ফটো উপলব্ধ	785 নাম : বামেশ্বৰ বসুমতাৰী পিতাৰ নাম: বগীৰাম বসুমতাৰী ঘৰ নং : 426 বয়স : 66 লিঙ্গ : পুৰুষ	GLK1607632 ফটো উপলব্ধ	786 নাম : বাকেশ বসুমতাৰী পিতাৰ নাম: সোমীবাৰু বসুমতাৰী ঘৰ নং : 427 বয়স : 35 লিঙ্গ : পুৰুষ	CQG0234294 ফটো উপলব্ধ
787 নাম : সুমিত্ৰা মহলীয়া বসুমতাৰী স্বামীৰ নাম: বাকেশ বসুমতাৰী বসুমতাৰী ঘৰ নং : 427 বয়স : 26 লিঙ্গ : মহিলা	CQG0374413 ফটো উপলব্ধ	788 নাম : দেবকান্ত বসুমতাৰী পিতাৰ নাম: ভেন্দাৰাম বসুমতাৰী ঘৰ নং : 428 বয়স : 70 লিঙ্গ : পুৰুষ	GLK1607461 ফটো উপলব্ধ	789 নাম : বঙলী বসুমতাৰী স্বামীৰ নাম: দেবকান্ত বসুমতাৰী ঘৰ নং : 428 বয়স : 58 লিঙ্গ : মহিলা	GLK1607472 ফটো উপলব্ধ
790 নাম : বন্তী বসুমতাৰী পিতাৰ নাম: দেবকান্ত বসুমতাৰী ঘৰ নং : 428 বয়স : 40 লিঙ্গ : মহিলা	GLK1607483 ফটো উপলব্ধ	791 নাম : এলিজা বসুমতাৰী পিতাৰ নাম: দেবকান্ত বসুমতাৰী ঘৰ নং : 428 বয়স : 38 লিঙ্গ : মহিলা	GLK1607507 ফটো উপলব্ধ	792 নাম : ভাৰত চন্দ্ৰ বসুমতাৰী পিতাৰ নাম: দেবকান্ত বসুমতাৰী ঘৰ নং : 428 বয়স : 34 লিঙ্গ : মহিলা	GLK1606048 ফটো উপলব্ধ
S 793 নাম : পূৰ্ণিমা বসুমতাৰী পিতাৰ নাম: গৌতম বসুমতাৰী ঘৰ নং : ৭৭৬ বয়স : 84 লিঙ্গ : মহিলা	CQG4643190 ফটো উপলব্ধ	794 নাম : লতা দৈমাৰী স্বামীৰ নাম: বাপুতি দৈমাৰী ঘৰ নং : ৭৭৭ বয়স : 63 লিঙ্গ : মহিলা	CQG0178558 ফটো উপলব্ধ	795 নাম : বাপুতি দৈমাৰী পিতাৰ নাম: বাতিৰাম দৈমাৰী ঘৰ নং : ৭৭৭ বয়স : 58 লিঙ্গ : পুৰুষ	CQG0178525 ফটো উপলব্ধ
796 নাম : বনো দৈমাৰী স্বামীৰ নাম: শৰত দৈমাৰী ঘৰ নং : ৭৭৭ বয়স : 23 লিঙ্গ : মহিলা	CQG0542803 ফটো উপলব্ধ	797 নাম : প্ৰদীপ ঘাটোৱাৰ পিতাৰ নাম: মংগলা ঘাটোৱাৰ ঘৰ নং : 778 বয়স : 40 লিঙ্গ : পুৰুষ	CQG0233882 ফটো উপলব্ধ	798 নাম : বাসন্তি ঘাটোৱাৰ স্বামীৰ নাম: প্ৰদীপ ঘাটোৱাৰ ঘৰ নং : 778 বয়স : 33 লিঙ্গ : মহিলা	CQG0233981 ফটো উপলব্ধ
799 নাম : ছাহাৰা পাতৰ স্বামীৰ নাম: বিৰল ঘাটুৱাল ঘৰ নং : 778 ক বয়স : 42 লিঙ্গ : মহিলা	CQG1980945 ফটো উপলব্ধ				



800	1	DAS0148692	ফটো উপলব্ধ	নাম : বিষ্ণু পাতৰ পিতাৰ নাম: ৰতন পাতৰ ঘৰ নং : 108 বয়স : 23 লিঙ্গ : পুৰুষ
801	1	DAS0150797	ফটো উপলব্ধ	নাম : সুনীতা দলে মোছাহাৰী স্বামীৰ নাম: টলু মোছাহাৰী ঘৰ নং : 135 বয়স : 18 লিঙ্গ : মহিলা
802	1	DAS0161190	ফটো উপলব্ধ	নাম : বৰ্ণালী বড়ো পিতাৰ নাম: লুহিত বড়ো ঘৰ নং : 133 বয়স : 20 লিঙ্গ : মহিলা
803	1	DAS0162024	ফটো উপলব্ধ	নাম : ৰাহুল ভূমিজ পিতাৰ নাম: নাৰায়ণ ভূমিজ ঘৰ নং : 83 বয়স : 18 লিঙ্গ : পুৰুষ
804	1	DAS0162040	ফটো উপলব্ধ	নাম : কৃষ্ণা বসুমতাৰী পিতাৰ নাম: বাবুল বসুমতাৰী ঘৰ নং : 53 বয়স : 18 লিঙ্গ : পুৰুষ
805	1	DAS0162057	ফটো উপলব্ধ	নাম : মঞ্জিত বসুমতাৰী পিতাৰ নাম: লক্ষী বসুমতাৰী ঘৰ নং : 70 বয়স : 18 লিঙ্গ : পুৰুষ
806	1	DAS0162099	ফটো উপলব্ধ	নাম : ৰিতু তাঁতী পিতাৰ নাম: দেবেশ্বৰ তাঁতী ঘৰ নং : 24 বয়স : 19 লিঙ্গ : মহিলা
807	1	DAS0163071	ফটো উপলব্ধ	নাম : অজয় পাতৰ পিতাৰ নাম: চন্দ্ৰ পাতৰ ঘৰ নং : 07 বয়স : 25 লিঙ্গ : পুৰুষ
808	1	DAS0164095	ফটো উপলব্ধ	নাম : মুকুণ্ড মোছাহাৰী পিতাৰ নাম: সোমেশ্বৰ মোছাহাৰী ঘৰ নং : 79 বয়স : 19 লিঙ্গ : পুৰুষ
809	1	DAS0167437	ফটো উপলব্ধ	নাম : সুমিত্ৰা বড়ো গোৱালা স্বামীৰ নাম: হেমন্ত গোৱালা ঘৰ নং : 45 বয়স : 34 লিঙ্গ : মহিলা
810	1	DAS0168120	ফটো উপলব্ধ	নাম : অভিজিত দৈমাৰী পিতাৰ নাম: পুহণ দৈমাৰী ঘৰ নং : 65 বয়স : 20 লিঙ্গ : পুৰুষ
811	1	DAS0168153	ফটো উপলব্ধ	নাম : কৰণ বসুমতাৰী পিতাৰ নাম: প্ৰবীন বসুমতাৰী ঘৰ নং : 162 বয়স : 21 লিঙ্গ : পুৰুষ
812	1	DAS0168849	ফটো উপলব্ধ	নাম : জুহি মেছ পিতাৰ নাম: ৰঞ্জিত মেছ ঘৰ নং : 138 বয়স : 18 লিঙ্গ : মহিলা
813	1	DAS0168955	ফটো উপলব্ধ	নাম : কংকনজ্যোতি শইকীয়া পিতাৰ নাম: লক্ষী কান্ত শইকীয়া ঘৰ নং : 43 বয়স : 19 লিঙ্গ : পুৰুষ
814	1	DAS0169011	ফটো উপলব্ধ	নাম : অংকিতা স্বৰ্গীয়াৰী পিতাৰ নাম: ভূপেন স্বৰ্গীয়াৰী ঘৰ নং : 160 বয়স : 20 লিঙ্গ : মহিলা
815	1	DAS0169169	ফটো উপলব্ধ	নাম : ৰিতু কুমাৰী পিতাৰ নাম: কেলাশ চাহ ঘৰ নং : 13 বয়স : 20 লিঙ্গ : মহিলা
816	1	DAS0169227	ফটো উপলব্ধ	নাম : মধুসূতা ভূমিজ পাতৰ স্বামীৰ নাম: বিষ্ণু পাতৰ ঘৰ নং : 104 বয়স : 18 লিঙ্গ : মহিলা
817	1	DAS0169268	ফটো উপলব্ধ	নাম : বিপ্লৱ বড়ো পিতাৰ নাম: ৰমেন বড়ো ঘৰ নং : 133 বয়স : 18 লিঙ্গ : পুৰুষ
818	1	DAS0171272	ফটো উপলব্ধ	নাম : অনিতা তাঁতী পিতাৰ নাম: গোলক তাঁতী ঘৰ নং : 21 বয়স : 19 লিঙ্গ : মহিলা
819	1	DAS0172106	ফটো উপলব্ধ	নাম : পূজা কুমাৰী চাহ পিতাৰ নাম: ৰামনাৰায়ণ চাহ ঘৰ নং : 13 ক বয়স : 21 লিঙ্গ : মহিলা
820	1	DAS0172239	ফটো উপলব্ধ	নাম : ঋষি লাহন পিতাৰ নাম: অৰুণ লাহন ঘৰ নং : 36 বয়স : 20 লিঙ্গ : পুৰুষ
821	1	DAS0172387	ফটো উপলব্ধ	নাম : কংকিনা ৰাজবংশী মাতৃৰ নাম: জোনালী ৰাজবংশী ঘৰ নং : 40 ক বয়স : 21 লিঙ্গ : মহিলা
822	1	DAS0172700	ফটো উপলব্ধ	নাম : নিকুমনী লাহন পিতাৰ নাম: তৰুন লাহন ঘৰ নং : 36 ক বয়স : 18 লিঙ্গ : মহিলা
823	1	DAS0172726	ফটো উপলব্ধ	নাম : বন্দীতা বসুমতাৰী পিতাৰ নাম: বিজয় বসুমতাৰী ঘৰ নং : 124 বয়স : 20 লিঙ্গ : মহিলা
824	1	DAS0172809	ফটো উপলব্ধ	নাম : পূৰ্বী পুৰান পিতাৰ নাম: যাত্ৰা পুৰান ঘৰ নং : 6৮ বয়স : 19 লিঙ্গ : মহিলা
825	1	DAS0172866	ফটো উপলব্ধ	নাম : জতি বাক্তি পিতাৰ নাম: ধনসিং বাক্তি ঘৰ নং : 18 বয়স : 19 লিঙ্গ : মহিলা
826	1	DAS0172924	ফটো উপলব্ধ	নাম : চন্দন হাজৰিকা পিতাৰ নাম: প্ৰদীপ হাজৰিকা ঘৰ নং : ঘৰ নং 8৭ক বয়স : 21 লিঙ্গ : পুৰুষ
827	1	DAS0173054	ফটো উপলব্ধ	নাম : সঞ্জয় কৰমকাৰ পিতাৰ নাম: খগেশ্বৰ কৰমকাৰ ঘৰ নং : 73 বয়স : 19 লিঙ্গ : পুৰুষ
828	1	DAS0173070	ফটো উপলব্ধ	নাম : আকাশ ভূঞা অন্যান্য: জগত ভূঞা ঘৰ নং : ঘৰ নং ২৩ বয়স : 20 লিঙ্গ : পুৰুষ
829	1	DAS0173153	ফটো উপলব্ধ	নাম : ৰিতু তাঁতী পিতাৰ নাম: দেবেশ্বৰ তাঁতী ঘৰ নং : 24 বয়স : 19 লিঙ্গ : মহিলা



830	1	DAS0173617
নাম : নিতু পাতৰ পিতাৰ নাম : পুতল পাতৰ ঘৰ নং : 02 বয়স : 20 লিঙ্গ : পুৰুষ		ফটো উপলব্ধ

831	1	DAS0173948
নাম : বিবেক পাতৰ পিতাৰ নাম : জীবন পাতৰ ঘৰ নং : 91 বয়স : 19 লিঙ্গ : পুৰুষ		ফটো উপলব্ধ

832	1	DAS0184895	ফটো উপলব্ধ	নাম : অনিমা মাঝি স্বামীৰ নাম: বুলু মাঝি ঘৰ নং : 85 বয়স : 27 লিঙ্গ : মহিলা
833	1	DAS0185132	ফটো উপলব্ধ	নাম : ভণ্ডি তাঁতি স্বামীৰ নাম: বাবুলু তাঁতি ঘৰ নং : 107 বয়স : 28 লিঙ্গ : মহিলা
834	1	DAS0185140	ফটো উপলব্ধ	নাম : নৱজ্যোতি ৰাজবংশী পিতাৰ নাম: দেবকান্ত ৰাজবংশী ঘৰ নং : 35 বয়স : 26 লিঙ্গ : পুৰুষ
835	1	CQG0329680	ফটো উপলব্ধ	নাম : মঞ্জু তাঁতি স্বামীৰ নাম: বিজয় তাঁতি ঘৰ নং : 1 বয়স : 41 লিঙ্গ : মহিলা
836	1	CQG0329904	ফটো উপলব্ধ	নাম : বিজয় তাঁতি পিতাৰ নাম: মদন তাঁতি ঘৰ নং : 1 বয়স : 28 লিঙ্গ : পুৰুষ
837	1	DAS0185108	ফটো উপলব্ধ	নাম : ৰশ্মী পাতৰ অন্যান্য: ৰীনা পাতৰ ঘৰ নং : 95 বয়স : 24 লিঙ্গ : মহিলা
838	1	DAS0187005	ফটো উপলব্ধ	নাম : বিজয় কৰ্মকাৰ মাতৃৰ নাম: যশোদা কৰ্মকাৰ ঘৰ নং : 73 বয়স : 27 লিঙ্গ : পুৰুষ
839	1	DAS0186932	ফটো উপলব্ধ	নাম : মমী কুৰ্মি স্বামীৰ নাম: চন্দন কুৰ্মী ঘৰ নং : 12 বয়স : 27 লিঙ্গ : মহিলা
840	1	CQG4643087	ফটো উপলব্ধ	নাম : নিপেন বড়ো পিতাৰ নাম: লনকান্ত বড়ো ঘৰ নং : 167 বয়স : 45 লিঙ্গ : পুৰুষ
841	1	CQG4643076	ফটো উপলব্ধ	নাম : ৰুপজ্যোতি বড়ো স্বামীৰ নাম: নিপেন বড়ো ঘৰ নং : 167 বয়স : 39 লিঙ্গ : মহিলা
842	1	DAS0187146	ফটো উপলব্ধ	নাম : কৰনা পাতৰ মাতৃৰ নাম: লীলাবতী পাতৰ i ঘৰ নং : 49খ বয়স : 18 লিঙ্গ : পুৰুষ
843	1	DAS0187401	ফটো উপলব্ধ	নাম : কাক ফুকন স্বামীৰ নাম: শৰত ফুকন p ঘৰ নং : 48 বয়স : 33 লিঙ্গ : মহিলা
844	1	CQG0485052	ফটো উপলব্ধ	নাম : দিপালী বাক্তি স্বামীৰ নাম: দীপক বাক্তি ঘৰ নং : 17 বয়স : 25 লিঙ্গ : মহিলা
845	1	CQG4643098	ফটো উপলব্ধ	নাম : মনি মহন্ত স্বামীৰ নাম: নাৰায়ণ মহন্ত ঘৰ নং : 41 বয়স : 44 লিঙ্গ : মহিলা
846	1	DAS0094961	ফটো উপলব্ধ	নাম : পদমী বসুমতাৰী স্বামীৰ নাম: মৌমে বসুমতাৰী ঘৰ নং : 427 বয়স : 70 লিঙ্গ : মহিলা
847	1	CQG4636833	ফটো উপলব্ধ	নাম : কুমলী বসুমতাৰী স্বামীৰ নাম: সৌমবাৰু বসুমতাৰী ঘৰ নং : 427 বয়স : 57 লিঙ্গ : মহিলা
848	1	CQG4636822	ফটো উপলব্ধ	নাম : সৌমবাৰু বসুমতাৰী পিতাৰ নাম: গনেশ বসুমতাৰী ঘৰ নং : 427 বয়স : 62 লিঙ্গ : পুৰুষ
849	1	DAS0196360	ফটো উপলব্ধ	নাম : চয়নীকা ভূমিজ পিতাৰ নাম: মৰ্গল ভূমিজ ঘৰ নং : 88ক বয়স : 25 লিঙ্গ : মহিলা
850	1	DAS0196485	ফটো উপলব্ধ	নাম : বৰষা বসুমতাৰী স্বামীৰ নাম: নলেশ্বৰ দৈমাৰী ঘৰ নং : 422 বয়স : 23 লিঙ্গ : মহিলা
851	1	DAS0196568	ফটো উপলব্ধ	নাম : অপৰাজিতা গগৈ লাহন স্বামীৰ নাম: প্ৰাণজিত লাহন ঘৰ নং : 50 বয়স : 25 লিঙ্গ : মহিলা
852	1	DAS0196444	ফটো উপলব্ধ	নাম : নলেশ্বৰ দৈমাৰী পিতাৰ নাম: ফনিধৰ দৈমাৰী ঘৰ নং : 422 বয়স : 21 লিঙ্গ : পুৰুষ

ভোটাৰৰ সাৰাংশ

A) ভোটাৰৰ সংখ্যা

	তালিকাৰ প্ৰকাৰ	তালিকাৰ চিনাক্তকৰণ	ভোটাৰৰ সংখ্যা				
			পুৰুষ	মহিলা	৩য় লিঙ্গ	মুঠ	
I	মূল তালিকা	মূল তালিকা	বিশেষ সংশোধন, 2026 চনৰ পূৰ্বৰ 2025 চনৰ মূল তালিকাৰ লগত থকা সংযোজন সমূহ একত্ৰিতকৰন কৰা তালিকা।	383	416	0	799
II	যোগ তালিকা	পৰিপূৰক 1	বিশেষ সংক্ষিপ্ত সংশোধন, 2026	16	16	0	32
		পৰিপূৰক 2	অনবিচ্ছিন্ন সংশোধন 2026	7	14	0	21
			মুঠ	23	30	0	53
III	বিয়োজন তালিকা	পৰিপূৰক 1	বিশেষ সংক্ষিপ্ত সংশোধন, 2026	15	22	0	37
		পৰিপূৰক 2	অনবিচ্ছিন্ন সংশোধন 2026	0	0	0	0
			মুঠ	15	22	0	37
IV	লিংগ ক্ষেত্ৰত পৰিবৰ্তনৰ বাবে পাৰ্থক্য			0	0	0	0
এই সংশোধনৰ পিছত ভোটাৰ তালিকাত ভোটাৰৰ মুঠ সংখ্যা (I+II-III+IV)				391	424	0	815

B) শুধৰনীৰ সংখ্যা

তালিকাৰ প্ৰকাৰ	তালিকাৰ চিনাক্তকৰণ	শুধৰনীৰ সংখ্যা
পৰিপূৰক 1	বিশেষ সংক্ষিপ্ত সংশোধন, 2026	6
পৰিপূৰক 2	অনবিচ্ছিন্ন সংশোধন 2026	4
	মুঠ	10

নিৰ্বাচক পঞ্জীয়ন বিষয়াৰ স্বাক্ষৰ

E-মৃত, S-স্থানান্তৰিত/ বাসস্থান পৰিবৰ্তন, R-প্ৰতিলিপি, M-নিখোজ, Q-অযোগ্য