



ভোটাৰ তালিকা 2026 S03 অসম

বিধানসভা সমষ্টিৰ নম্বৰ, নাম আৰু সংৰক্ষণৰ স্থিতি : 70 - বিশ্বনাথ (সাধাৰণ)		খণ্ড নং : 63																			
এই বিধানসভা সমষ্টিত কোন সংসদীয় সমষ্টিৰ অন্তৰ্গত তাৰ নম্বৰ, নাম আৰু সংৰক্ষণ স্থিতি : 11 - শোণিতপুৰ (সাধাৰণ)																					
1. সংশোধনৰ বিৱৰণ																					
সংশোধনৰ বছৰ	2026	তালিকাৰ চিনাক্তকৰণ																			
ভিত্তি তাৰিখ	01-04-2026	বিশেষ সংশোধন, 2026 চনৰ পূৰ্বৰ 2025 চনৰ মূল তালিকাৰ লগত থকা সংযোজন সমূহ একত্ৰিতকৰণ কৰা তালিকা।																			
সংশোধনৰ প্ৰকাৰ	বিশেষ সংশোধন 2026																				
প্ৰকাশনৰ তাৰিখ	23-03-2026																				
2. খণ্ড আৰু ভোটগ্ৰহন কেন্দ্ৰৰ বিৱৰণ																					
খণ্ডৰ অন্তৰ্গত এলেকা সমূহৰ নম্বৰ আৰু নাম																					
1-চেলাইখাতি বস্তি	<table border="1" style="width: 100%; border-collapse: collapse;"> <tr> <td>মূল চহৰ/গাওঁ</td> <td>: চেলাইখাতি বস্তি</td> </tr> <tr> <td>ৱাৰ্ড নং</td> <td>:</td> </tr> <tr> <td>ডাকঘৰ</td> <td>: পাইভে (উপ ডাকঘৰ)</td> </tr> <tr> <td>পুলিচ থানা</td> <td>: বিশ্বনাথ চাৰিআলি</td> </tr> <tr> <td>ব্লক</td> <td>: সাকোমথা</td> </tr> <tr> <td>ৰাজহ চক্ৰ</td> <td>: বিশ্বনাথ ৰাজহ চক্ৰ</td> </tr> <tr> <td>জিলা</td> <td>: বিশ্বনাথ</td> </tr> <tr> <td>পিনকোড</td> <td>: 784174</td> </tr> </table>					মূল চহৰ/গাওঁ	: চেলাইখাতি বস্তি	ৱাৰ্ড নং	:	ডাকঘৰ	: পাইভে (উপ ডাকঘৰ)	পুলিচ থানা	: বিশ্বনাথ চাৰিআলি	ব্লক	: সাকোমথা	ৰাজহ চক্ৰ	: বিশ্বনাথ ৰাজহ চক্ৰ	জিলা	: বিশ্বনাথ	পিনকোড	: 784174
মূল চহৰ/গাওঁ	: চেলাইখাতি বস্তি																				
ৱাৰ্ড নং	:																				
ডাকঘৰ	: পাইভে (উপ ডাকঘৰ)																				
পুলিচ থানা	: বিশ্বনাথ চাৰিআলি																				
ব্লক	: সাকোমথা																				
ৰাজহ চক্ৰ	: বিশ্বনাথ ৰাজহ চক্ৰ																				
জিলা	: বিশ্বনাথ																				
পিনকোড	: 784174																				
3. ভোটগ্ৰহন কেন্দ্ৰৰ বিৱৰণ																					
ভোটগ্ৰহন কেন্দ্ৰৰ নম্বৰ আৰু নাম :	ভোটগ্ৰহন কেন্দ্ৰৰ প্ৰকাৰ (পুৰুষ/মহিলা/সাধাৰণ)		সাধাৰণ																		
63 - চেলাইখাতি এম. ই. স্কুল (উত্তৰ অংশ)	খণ্ডৰ অন্তৰ্গত সহায়ক ভোটগ্ৰহন কেন্দ্ৰৰ সংখ্যা :		0																		
ভোটগ্ৰহন কেন্দ্ৰৰ ঠিকনা :																					
চেলাইখাতি এম. ই. স্কুল, কোঠা নং ১, চেলাইখাতি																					
4. ভোটাৰৰ সংখ্যা																					
আৰম্ভনি ক্ৰমিক নং	শেষ ক্ৰমিক নং	মুঠ ভোটাৰ																			
		পুৰুষ	মহিলা	৩য় লিঙ্গ	মুঠ																
1	891	397	412	0	809																

নিৰ্বাচক পঞ্জীয়ন বিষয়াৰ স্বাক্ষৰ



Nazri Naksha



Google Map View



Polling Station Building Front View



ভোটগ্ৰহন কেন্দ্ৰৰ সন্মুখৰ দৃশ্য



Cad View

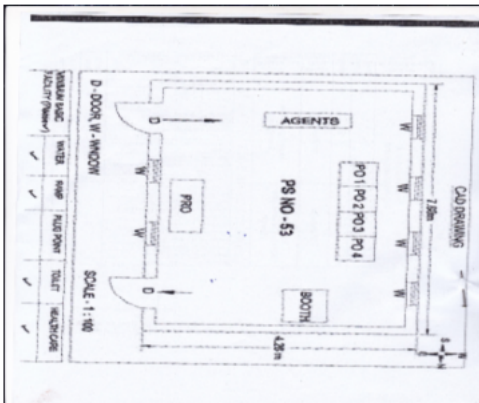

Key MAP View





1 নাম : বাৰ্জেন গোড় পিতাৰ নাম: লোচন গোড় ঘৰ নং : 0 বয়স : 37 লিঙ্গ : পুৰুষ	CQG1198795 ফটো উপলব্ধ	2 নাম : মুনকী গোড় স্বামীৰ নাম: বাৰ্জেন গোড় ঘৰ নং : 0 বয়স : 33 লিঙ্গ : মহিলা	CQG1198423 ফটো উপলব্ধ	3 নাম : বিজয় ওৰাং পিতাৰ নাম: মিঠাৰাম ওৰাং ঘৰ নং : 0 বয়স : 25 লিঙ্গ : পুৰুষ	CQG0537449 ফটো উপলব্ধ
4 নাম : ভাইটী তেৰণ পিতাৰ নাম: লোহিত তেৰন ঘৰ নং : 0 বয়স : 25 লিঙ্গ : পুৰুষ	CQG0554162 ফটো উপলব্ধ	5 নাম : ৰবিজয় ৰংহাং পিতাৰ নাম: সবেশ্বৰ ৰংহাং ঘৰ নং : 0 বয়স : 24 লিঙ্গ : পুৰুষ	CQG0554519 ফটো উপলব্ধ	6 নাম : দুলাৰী গোড় পিতাৰ নাম: গৌৰু গোড় ঘৰ নং : 0 বয়স : 24 লিঙ্গ : মহিলা	CQG1198787 ফটো উপলব্ধ
7 নাম : শ্ৰীমহিৰাম বে পিতাৰ নাম: কেৰ বে ঘৰ নং : 1 বয়স : 64 লিঙ্গ : পুৰুষ	CQG5034560 ফটো উপলব্ধ	8 নাম : চাৰনে টুকৰী স্বামীৰ নাম: শ্ৰীমহিৰাম বে ঘৰ নং : 1 বয়স : 62 লিঙ্গ : মহিলা	CQG5034571 ফটো উপলব্ধ	9 নাম : আকাকিলী টুকৰিপী স্বামীৰ নাম: ৰকি ইংতি ঘৰ নং : 1 বয়স : 46 লিঙ্গ : মহিলা	CQG1990530 ফটো উপলব্ধ
10 নাম : মাজুলী স্বৰ্গীয়াৰী স্বামীৰ নাম: ধনেশ্বৰ স্বৰ্গীয়াৰী ঘৰ নং : 0 বয়স : 40 লিঙ্গ : মহিলা	CQG1158526 ফটো উপলব্ধ	11 নাম : বিদাৰ ছিং বে পিতাৰ নাম: শ্ৰীমহিৰাম বে ঘৰ নং : 1 বয়স : 37 লিঙ্গ : পুৰুষ	CQG5034582 ফটো উপলব্ধ	R2 12 নাম : ৰদিনা বেপী পিতাৰ নাম: অমৰ চেংনাৰ ঘৰ নং : 1 বয়স : 35 লিঙ্গ : মহিলা	CQG5034593 ফটো উপলব্ধ
13 নাম : ৰদিনা বেপী স্বামীৰ নাম: অমৰ চেংনাৰ ঘৰ নং : 1 বয়স : 35 লিঙ্গ : মহিলা	CQG1402437 ফটো উপলব্ধ	14 নাম : গোবিন বে পিতাৰ নাম: মহিৰাম বে ঘৰ নং : 1 বয়স : 33 লিঙ্গ : পুৰুষ	CQG0000448 ফটো উপলব্ধ	15 নাম : কাহাম চেংনাৰপী স্বামীৰ নাম: গোবিন বে ঘৰ নং : 1 বয়স : 33 লিঙ্গ : মহিলা	CQG1916230 ফটো উপলব্ধ
16 নাম : কুংৰী বেপী পিতাৰ নাম: চিং বে ঘৰ নং : 1 বয়স : 29 লিঙ্গ : মহিলা	CQG1990472 ফটো উপলব্ধ	S 17 নাম : নিৰ্মালী বেপী পিতাৰ নাম: মহিৰ বে ঘৰ নং : 1 বয়স : 26 লিঙ্গ : মহিলা	CQG0416735 ফটো উপলব্ধ	18 নাম : চয় চিং বে পিতাৰ নাম: মহিৰাম বে ঘৰ নং : 1 বয়স : 25 লিঙ্গ : পুৰুষ	CQG0415786 ফটো উপলব্ধ
19 নাম : নিৰমা বেপী স্বামীৰ নাম: নবজিত ৰংহাং ঘৰ নং : 1 বয়স : 24 লিঙ্গ : মহিলা	CQG1231257 ফটো উপলব্ধ	20 নাম : ভক্তি গড় স্বামীৰ নাম: যোগেন গড় ঘৰ নং : 1 বয়স : 24 লিঙ্গ : মহিলা	CQG1231281 ফটো উপলব্ধ	21 নাম : মানি তেৰনপী স্বামীৰ নাম: চাৰলং ৰংপী ঘৰ নং : 1 বয়স : 24 লিঙ্গ : মহিলা	CQG1402445 ফটো উপলব্ধ
22 নাম : জিৰ্মী তেৰাংপী পিতাৰ নাম: চাৰচিং তেৰাং ঘৰ নং : 1 বয়স : 22 লিঙ্গ : মহিলা	CQG1990548 ফটো উপলব্ধ	23 নাম : সূচিৰা বেপী পিতাৰ নাম: লংকি বে ঘৰ নং : 1 বয়স : 22 লিঙ্গ : মহিলা	CQG1990563 ফটো উপলব্ধ	S 24 নাম : ৰানি বেপী পিতাৰ নাম: মহিৰ বে ঘৰ নং : 1 বয়স : 22 লিঙ্গ : মহিলা	CQG1392125 ফটো উপলব্ধ
25 নাম : নিৰ্জৰা ইংতিপী পিতাৰ নাম: ডক্তৰ ইংতি ঘৰ নং : 1 বয়স : 21 লিঙ্গ : মহিলা	CQG1990555 ফটো উপলব্ধ	26 নাম : চঞ্জিনা ইংতিপী পিতাৰ নাম: আনন্দৰাম ইংতি ঘৰ নং : 1 বয়স : 21 লিঙ্গ : মহিলা	CQG1990746 ফটো উপলব্ধ	27 নাম : কবিতা তেৰনপী পিতাৰ নাম: দকাৰাম তেৰন ঘৰ নং : 0 বয়স : 20 লিঙ্গ : মহিলা	DAS0115766 ফটো উপলব্ধ
28 নাম : ক্লিৰদাপ ৰংহাংপী স্বামীৰ নাম: চঞ্জিত কিলি ঘৰ নং : 8 বয়স : 41 লিঙ্গ : মহিলা	CQG1402452 ফটো উপলব্ধ	R2 29 নাম : অনিতা তেৰাংপী স্বামীৰ নাম: দৰ্শন ইংতি ঘৰ নং : 8 বয়স : 34 লিঙ্গ : মহিলা	CQG1916241 ফটো উপলব্ধ	30 নাম : ৰুপচন তেৰন পিতাৰ নাম: চাৰ সিং তেৰন ঘৰ নং : 4 বয়স : 28 লিঙ্গ : পুৰুষ	CQG0313122 ফটো উপলব্ধ



31 নাম : ববিনা ৰংহাংপী স্বামীৰ নাম: ৰূপচন তেৰন ঘৰ নং : 8 বয়স : 24 লিঙ্গ : মহিলা	CQG1392141 ফটো উপলব্ধ	32 নাম : ফিয়েৰ ইংতিপি স্বামীৰ নাম: কথা তেৰথা ঘৰ নং : 5 বয়স : 72 লিঙ্গ : মহিলা	CQG5034617 ফটো উপলব্ধ	33 নাম : সুশীল তেৰাং পিতাৰ নাম: কথা তেৰথা ঘৰ নং : 5 বয়স : 47 লিঙ্গ : পুৰুষ	CQG5034628 ফটো উপলব্ধ
34 নাম : ৰঞ্জ তেৰনপী স্বামীৰ নাম: সুশীল তেৰথা ঘৰ নং : 5 বয়স : 42 লিঙ্গ : মহিলা	CQG5034639 ফটো উপলব্ধ	35 নাম : ললিতা তেৰাংপী মাতৃৰ নাম: ফিয়েৰ ইংতিপি ঘৰ নং : 5 বয়স : 39 লিঙ্গ : মহিলা	CQG0217893 ফটো উপলব্ধ	36 নাম : চাৰ ছিং তেৰথা পিতাৰ নাম: কথা তেৰথা ঘৰ নং : 5 বয়স : 39 লিঙ্গ : পুৰুষ	CQG5034640 ফটো উপলব্ধ
37 নাম : জোনালী ৰংহাংপী স্বামীৰ নাম: চাৰসিং তেৰাং ঘৰ নং : 5 বয়স : 32 লিঙ্গ : মহিলা	CQG5040379 ফটো উপলব্ধ	38 নাম : ৰুপন ইংতি পিতাৰ নাম: ধন সিং ইংতি ঘৰ নং : 5 বয়স : 22 লিঙ্গ : পুৰুষ	CQG1982073 ফটো উপলব্ধ	39 নাম : প্ৰকাশ তেৰাং পিতাৰ নাম: সুশীল তেৰাং ঘৰ নং : 5 বয়স : 22 লিঙ্গ : পুৰুষ	CQG1982081 ফটো উপলব্ধ
40 নাম : প্ৰবীন তেৰাং পিতাৰ নাম: কাংবুঢ়া তেৰথা ঘৰ নং : 6 বয়স : 36 লিঙ্গ : পুৰুষ	CQG5034695 ফটো উপলব্ধ	41 নাম : ৰুপচিং তেৰাং পিতাৰ নাম: কাংবুৰা তেৰাং ঘৰ নং : 6 বয়স : 33 লিঙ্গ : পুৰুষ	CQG0123299 ফটো উপলব্ধ	42 নাম : প্ৰবিন তেৰাং পিতাৰ নাম: কাংবুঢ়া তেৰাং ঘৰ নং : 6 বয়স : 32 লিঙ্গ : পুৰুষ	CQG5040346 ফটো উপলব্ধ
43 নাম : পদমী ইংতিপি স্বামীৰ নাম: প্ৰবিন তেৰাং ঘৰ নং : 6 বয়স : 30 লিঙ্গ : মহিলা	CQG5040357 ফটো উপলব্ধ	44 নাম : যোগেন গড় পিতাৰ নাম: ডিম্বেশ্বৰ গড় ঘৰ নং : 6 বয়স : 29 লিঙ্গ : পুৰুষ	CQG1231240 ফটো উপলব্ধ	45 নাম : চলিছ ৰংহাং পিতাৰ নাম: ছিং ৰংহাং ঘৰ নং : 6 বয়স : 21 লিঙ্গ : পুৰুষ	DAS0002725 ফটো উপলব্ধ
E 46 নাম : কিলাত তিমুপী স্বামীৰ নাম: অলু ইংতি ঘৰ নং : 9 বয়স : 32 লিঙ্গ : মহিলা	CQG5034719 ফটো উপলব্ধ	47 নাম : চেনীৰাম ইংতি পিতাৰ নাম: অলু ইংতি ঘৰ নং : 9 বয়স : 42 লিঙ্গ : পুৰুষ	CQG5034720 ফটো উপলব্ধ	48 নাম : ৰহিলী তেৰাংপী স্বামীৰ নাম: চেনীৰাম ইংতি ঘৰ নং : 9 বয়স : 39 লিঙ্গ : মহিলা	CQG5034731 ফটো উপলব্ধ
49 নাম : অমবিকা বেপী স্বামীৰ নাম: হুচেইন ইংতি ঘৰ নং : 9 বয়স : 30 লিঙ্গ : মহিলা	CQG0416727 ফটো উপলব্ধ	50 নাম : হুচেইন ইংতি পিতাৰ নাম: অলো ইংতি ঘৰ নং : 9 বয়স : 29 লিঙ্গ : পুৰুষ	CQG0134478 ফটো উপলব্ধ	51 নাম : ৰাজিৰ ইংতি পিতাৰ নাম: চিনীৰাম ইংতি ঘৰ নং : 9 বয়স : 26 লিঙ্গ : পুৰুষ	CQG0415372 ফটো উপলব্ধ
52 নাম : সুভাস গড় পিতাৰ নাম: দেওকন গড় ঘৰ নং : 9 বয়স : 23 লিঙ্গ : পুৰুষ	CQG1231232 ফটো উপলব্ধ	S 53 নাম : সুমিনা ইংতিপি পিতাৰ নাম: চেনীৰাম ইংতি ঘৰ নং : 9 বয়স : 23 লিঙ্গ : মহিলা	CQG1231273 ফটো উপলব্ধ	E 54 নাম : চিকাৰী তেৰন পিতাৰ নাম: কুন্দলি তেৰন ঘৰ নং : 8 বয়স : 37 লিঙ্গ : পুৰুষ	CQG5034753 ফটো উপলব্ধ
E 55 নাম : দিহী ৰংহাংপী স্বামীৰ নাম: চিকাৰী তেৰন ঘৰ নং : 8 বয়স : 67 লিঙ্গ : মহিলা	CQG5034764 ফটো উপলব্ধ	56 নাম : চাৰসিং তেৰন পিতাৰ নাম: চিকাৰী তেৰন ঘৰ নং : 8 বয়স : 52 লিঙ্গ : পুৰুষ	CQG5034775 ফটো উপলব্ধ	57 নাম : সুনিতা তৰুবিপী স্বামীৰ নাম: চৰসিং তেৰন ঘৰ নং : 8 বয়স : 45 লিঙ্গ : মহিলা	CQG5034786 ফটো উপলব্ধ
58 নাম : অনিতা তেৰাংপী স্বামীৰ নাম: দৰবিন ইংতি ঘৰ নং : 8 বয়স : 37 লিঙ্গ : মহিলা	CQG0217984 ফটো উপলব্ধ	E 59 নাম : আজেন তেৰন পিতাৰ নাম: চিকাৰী তেৰন ঘৰ নং : 8 বয়স : 36 লিঙ্গ : পুৰুষ	CQG5034797 ফটো উপলব্ধ	S 60 নাম : চুনিতা তেৰাংপী স্বামীৰ নাম: চাৰসিং ইংতি ঘৰ নং : 8 বয়স : 35 লিঙ্গ : মহিলা	CQG0217794 ফটো উপলব্ধ



61 নাম : বাসন্তী টকৰি স্বামীৰ নাম: চাৰ্খে টকৰি ঘৰ নং : 8 বয়স : 32 লিঙ্গ : মহিলা	DAS0001552 ফটো উপলব্ধ	62 নাম : চিলা তেৰনপী পিতাৰ নাম: চাৰ্চিং তেৰন ঘৰ নং : 8 বয়স : 22 লিঙ্গ : মহিলা	CQG1391101 ফটো উপলব্ধ	63 নাম : নিহা তেৰনপী পিতাৰ নাম: চাৰ্চিং তেৰন ঘৰ নং : 8 বয়স : 22 লিঙ্গ : মহিলা	CQG1392158 ফটো উপলব্ধ
S 64 নাম : নিহা ৰংহাংপী পিতাৰ নাম: মানিক ৰংহাং ঘৰ নং : 8 বয়স : 24 লিঙ্গ : মহিলা	CQG0522425 ফটো উপলব্ধ	65 নাম : চিনিৰাম ইংতি পিতাৰ নাম: সোনাৰী ইংতি ঘৰ নং : 8 বয়স : 53 লিঙ্গ : পুৰুষ	CQG5034844 ফটো উপলব্ধ	66 নাম : ভিৰাম তিমুং পিতাৰ নাম: জনাডিং তিমুং ঘৰ নং : 8 বয়স : 52 লিঙ্গ : পুৰুষ	CQG5034822 ফটো উপলব্ধ
67 নাম : মানিক ৰংহাং পিতাৰ নাম: হৰেন ৰংহাং ঘৰ নং : 8 বয়স : 47 লিঙ্গ : পুৰুষ	CQG5034800 ফটো উপলব্ধ	68 নাম : বিন তেৰাংপী স্বামীৰ নাম: ভিৰাম তিমুং ঘৰ নং : 8 বয়স : 47 লিঙ্গ : মহিলা	CQG5034833 ফটো উপলব্ধ	69 নাম : কাৰেং ক্লেপী স্বামীৰ নাম: চিনিৰাম ইংতি ঘৰ নং : 8 বয়স : 47 লিঙ্গ : মহিলা	CQG5034855 ফটো উপলব্ধ
70 নাম : চাৰ্চিং ইংতি পিতাৰ নাম: সোনাৰী ইংতি ঘৰ নং : 8 বয়স : 45 লিঙ্গ : পুৰুষ	CQG5034866 ফটো উপলব্ধ	71 নাম : ৰীতা বেপী স্বামীৰ নাম: মানিক ৰংহাং ঘৰ নং : 8 বয়স : 42 লিঙ্গ : মহিলা	CQG5034811 ফটো উপলব্ধ	72 নাম : ৰহিনা ইংতিপী পিতাৰ নাম: সোনাৰী ইংতি ঘৰ নং : 8 বয়স : 42 লিঙ্গ : মহিলা	CQG5034888 ফটো উপলব্ধ
73 নাম : দৰবিন ইংতি পিতাৰ নাম: সোনাৰী ইংতি ঘৰ নং : 8 বয়স : 35 লিঙ্গ : পুৰুষ	CQG5034877 ফটো উপলব্ধ	74 নাম : কামৈ টকৰী স্বামীৰ নাম: লংকী তেৰাং ঘৰ নং : 8 বয়স : 57 লিঙ্গ : মহিলা	CQG5034899 ফটো উপলব্ধ	75 নাম : ধনেশ্বৰ তেৰাং পিতাৰ নাম: লংকী তেৰাং ঘৰ নং : 8 বয়স : 37 লিঙ্গ : পুৰুষ	CQG5034902 ফটো উপলব্ধ
76 নাম : মিনতী তেৰনপী স্বামীৰ নাম: ধনেশ্বৰ তেৰাং ঘৰ নং : 8 বয়স : 33 লিঙ্গ : মহিলা	CQG0296467 ফটো উপলব্ধ	77 নাম : পাংজি বে পিতাৰ নাম: কেয়েৰ বে ঘৰ নং : 10 বয়স : 62 লিঙ্গ : পুৰুষ	CQG5034913 ফটো উপলব্ধ	78 নাম : চেমাৰ ইংতিপী স্বামীৰ নাম: পাংজি বে ঘৰ নং : 10 বয়স : 55 লিঙ্গ : মহিলা	CQG5034924 ফটো উপলব্ধ
79 নাম : কমিট বে পিতাৰ নাম: পাংজি বে ঘৰ নং : 10 বয়স : 30 লিঙ্গ : পুৰুষ	CQG0001255 ফটো উপলব্ধ	80 নাম : চুমিট বে পিতাৰ নাম: পাংজি বে ঘৰ নং : 10 বয়স : 28 লিঙ্গ : পুৰুষ	CQG0001487 ফটো উপলব্ধ	81 নাম : অঞ্জলী তেৰনপী স্বামীৰ নাম: সুমিত বে ঘৰ নং : 10 বয়স : 25 লিঙ্গ : মহিলা	CQG0554766 ফটো উপলব্ধ
82 নাম : চাবুৰা তেৰাং পিতাৰ নাম: ফানক্ৰি তেৰাং ঘৰ নং : 11 বয়স : 62 লিঙ্গ : পুৰুষ	CQG5034935 ফটো উপলব্ধ	83 নাম : বিজেন তেৰাং পিতাৰ নাম: চাবুৰা তেৰাং ঘৰ নং : 11 বয়স : 42 লিঙ্গ : পুৰুষ	CQG5034957 ফটো উপলব্ধ	84 নাম : বনফল তেৰনপী স্বামীৰ নাম: বিজেন তেৰাং ঘৰ নং : 11 বয়স : 38 লিঙ্গ : মহিলা	CQG5034968 ফটো উপলব্ধ
85 নাম : ঋষি তেৰাং পিতাৰ নাম: চাবুৰা তেৰাং ঘৰ নং : 11 বয়স : 37 লিঙ্গ : পুৰুষ	CQG5034979 ফটো উপলব্ধ	86 নাম : কাছে হাংপী স্বামীৰ নাম: ঋষি তেৰাং ঘৰ নং : 11 বয়স : 33 লিঙ্গ : মহিলা	CQG5034980 ফটো উপলব্ধ	87 নাম : চাৰলং ৰংপী পিতাৰ নাম: মণ্ডল ৰংপী ঘৰ নং : 11 বয়স : 24 লিঙ্গ : পুৰুষ	CQG1402460 ফটো উপলব্ধ
88 নাম : চিমলিৰ ৰংহাংপী স্বামীৰ নাম: চাৰ্খে তেৰাং ঘৰ নং : 12 বয়স : 57 লিঙ্গ : মহিলা	CQG5035007 ফটো উপলব্ধ	89 নাম : ৰাজেন তেৰাং পিতাৰ নাম: চাৰ্খে তেৰাং ঘৰ নং : 12 বয়স : 47 লিঙ্গ : পুৰুষ	CQG5035018 ফটো উপলব্ধ	90 নাম : মানাই হাংপী স্বামীৰ নাম: ৰাজেন তেৰাং ঘৰ নং : 12 বয়স : 44 লিঙ্গ : মহিলা	CQG5035029 ফটো উপলব্ধ



91 নাম : বামেশ্বৰ তেৰণা পিতাৰ নাম: চাৰ্থে তেৰণা ঘৰ নং : ১২ বয়স : 42 লিঙ্গ : পুৰুষ	CQG5035030 ফটো উপলব্ধ	92 নাম : চনজিত কিলিং পিতাৰ নাম: বমেশ কিলিং ঘৰ নং : ১২ বয়স : 40 লিঙ্গ : পুৰুষ	CQG1402478 ফটো উপলব্ধ	E 93 নাম : মনিকা তেৰণী স্বামীৰ নাম: বামেশ্বৰ তেৰাং ঘৰ নং : ৩৪ বয়স : 34 লিঙ্গ : মহিলা	CQG5034991 ফটো উপলব্ধ
94 নাম : চলিতা বংহাংপী স্বামীৰ নাম: নিপ্সন তাৰৌ ঘৰ নং : ১২ বয়স : 24 লিঙ্গ : মহিলা	CQG0470641 ফটো উপলব্ধ	95 নাম : ছিং বংহাং পিতাৰ নাম: বালিনাথ বংহাং ঘৰ নং : ১৩ বয়স : 55 লিঙ্গ : পুৰুষ	CQG5035052 ফটো উপলব্ধ	96 নাম : কাচাং বেপী স্বামীৰ নাম: ছিং বংহাং ঘৰ নং : ১৩ বয়স : 50 লিঙ্গ : মহিলা	CQG5035063 ফটো উপলব্ধ
97 নাম : অমৰ বংহাং পিতাৰ নাম: বালিবাম বংহাং ঘৰ নং : ১৩ বয়স : 49 লিঙ্গ : পুৰুষ	CQG5035074 ফটো উপলব্ধ	98 নাম : ছইলেন বংহাং পিতাৰ নাম: বালিবাম বংহাং ঘৰ নং : ১৩ বয়স : 42 লিঙ্গ : পুৰুষ	CQG5035085 ফটো উপলব্ধ	99 নাম : হেৰালি তকবীপী স্বামীৰ নাম: অমৰ বংহাং ঘৰ নং : ১৩ বয়স : 37 লিঙ্গ : মহিলা	CQG5035096 ফটো উপলব্ধ
100 নাম : বিনা কিলিংপি স্বামীৰ নাম: চেলেণ বংহাং ঘৰ নং : ১৩ বয়স : 35 লিঙ্গ : মহিলা	CQG5035109 ফটো উপলব্ধ	S 101 নাম : বচনা বংহাংপী পিতাৰ নাম: সিং বংহাং ঘৰ নং : ১৩ বয়স : 24 লিঙ্গ : মহিলা	CQG0522433 ফটো উপলব্ধ	102 নাম : চাৰলি বেপী স্বামীৰ নাম: মেন ইংতি ঘৰ নং : ১৪ বয়স : 47 লিঙ্গ : মহিলা	CQG5035121 ফটো উপলব্ধ
103 নাম : শ্যামসিং ইংতি পিতাৰ নাম: মেন ইংতি ঘৰ নং : ১৪ বয়স : 37 লিঙ্গ : পুৰুষ	CQG0217331 ফটো উপলব্ধ	104 নাম : বিনা তেৰাংপী স্বামীৰ নাম: শ্যামসিং ইংতি ঘৰ নং : ১৪ বয়স : 34 লিঙ্গ : মহিলা	CQG1916252 ফটো উপলব্ধ	105 নাম : বিনা তেৰাংপী স্বামীৰ নাম: বদন ইংতি ঘৰ নং : ১৪ বয়স : 32 লিঙ্গ : মহিলা	CQG0416669 ফটো উপলব্ধ
106 নাম : বদন ইংতি পিতাৰ নাম: মেন ইংতি ঘৰ নং : ১৪ বয়স : 29 লিঙ্গ : পুৰুষ	CQG0196329 ফটো উপলব্ধ	107 নাম : দিনেট বংহাং পিতাৰ নাম: মহাৰি বংহাং ঘৰ নং : ১৫ বয়স : 55 লিঙ্গ : পুৰুষ	CQG5035132 ফটো উপলব্ধ	108 নাম : বিনা বেপী স্বামীৰ নাম: দিনেট বংহাং ঘৰ নং : ১৫ বয়স : 49 লিঙ্গ : মহিলা	CQG5035143 ফটো উপলব্ধ
109 নাম : হুছেন বংহাং পিতাৰ নাম: দিনেশ বংহাং ঘৰ নং : ১৫ বয়স : 33 লিঙ্গ : পুৰুষ	CQG0200196 ফটো উপলব্ধ	110 নাম : বশিা তিমুংপী স্বামীৰ নাম: হুছেন বংহাং ঘৰ নং : ১৫ বয়স : 30 লিঙ্গ : মহিলা	CQG0200279 ফটো উপলব্ধ	111 নাম : সৌৰভ বংহাং পিতাৰ নাম: দিনেট বংহাং ঘৰ নং : 15 বয়স : 26 লিঙ্গ : পুৰুষ	CQG0313155 ফটো উপলব্ধ
112 নাম : শিৱ বংহাং পিতাৰ নাম: দিনেশ বংহাং ঘৰ নং : ১৫ বয়স : 25 লিঙ্গ : পুৰুষ	CQG0554329 ফটো উপলব্ধ	113 নাম : জেচমিন ডেৰাপী পিতাৰ নাম: মাহাজন ডেৰা ঘৰ নং : ১৫ বয়স : 25 লিঙ্গ : মহিলা	CQG0554303 ফটো উপলব্ধ	114 নাম : ছনমিলি তেৰাংপী পিতাৰ নাম: বাবু টেৰাং ঘৰ নং : 15 বয়স : 25 লিঙ্গ : মহিলা	HYG0459792 ফটো উপলব্ধ
S 115 নাম : শেৱালী তেৰনপী পিতাৰ নাম: জিলাত তেৰন ঘৰ নং : ১৫ক বয়স : 24 লিঙ্গ : মহিলা	CQG0522409 ফটো উপলব্ধ	116 নাম : জিলাত তেৰন পিতাৰ নাম: মহাৰি বংহাং ঘৰ নং : ১৫ক বয়স : 55 লিঙ্গ : পুৰুষ	CQG5035154 ফটো উপলব্ধ	117 নাম : দিমি বংপি স্বামীৰ নাম: জিলাত তেৰন ঘৰ নং : ১৫ক বয়স : 52 লিঙ্গ : মহিলা	CQG5035165 ফটো উপলব্ধ
118 নাম : হৰেন বংহাং পিতাৰ নাম: বালিবাম বংহাং ঘৰ নং : ১৬ বয়স : 62 লিঙ্গ : পুৰুষ	CQG5035176 ফটো উপলব্ধ	119 নাম : ছলং তেৰাংনী স্বামীৰ নাম: হৰেন বংহাং ঘৰ নং : ১৬ বয়স : 57 লিঙ্গ : মহিলা	CQG5035187 ফটো উপলব্ধ	120 নাম : বিৰসিং বংহাং পিতাৰ নাম: হৰেন বংহাং ঘৰ নং : ১৬ বয়স : 36 লিঙ্গ : পুৰুষ	CQG5035198 ফটো উপলব্ধ



121 নাম : শান্তিকা তৰুবিপী স্বামীৰ নাম: বিৰসিং বংহাং ঘৰ নং : ১৬ বয়স : 29 লিঙ্গ : মহিলা	CQG0203208 ফটো উপলব্ধ	122 নাম : ত্ৰিবেদ বংহাং পিতাৰ নাম: হৰেন বংহাং ঘৰ নং : ১৬ বয়স : 28 লিঙ্গ : পুৰুষ	CQG0217513 ফটো উপলব্ধ	123 নাম : চন্দ্ৰ বংহাং পিতাৰ নাম: বৰুভাং বংহাং ঘৰ নং : ১৭ বয়স : 52 লিঙ্গ : পুৰুষ	CQG5035234 ফটো উপলব্ধ
124 নাম : কায়েদ তৰুবিপী স্বামীৰ নাম: চন্দ্ৰ বংহাং ঘৰ নং : ১৭ বয়স : 47 লিঙ্গ : মহিলা	CQG5035245 ফটো উপলব্ধ	125 নাম : ৰোহিত ইংতি পিতাৰ নাম: চেনিৰাম ইংতি ঘৰ নং : ১৭ বয়স : 22 লিঙ্গ : পুৰুষ	CQG1400282 ফটো উপলব্ধ	126 নাম : লংকি তেৰন পিতাৰ নাম: চাৰযেত তেৰন ঘৰ নং : ১৮ বয়স : 52 লিঙ্গ : পুৰুষ	CQG5035256 ফটো উপলব্ধ
127 নাম : জনা তেৰাংপী স্বামীৰ নাম: লংকি তেৰন ঘৰ নং : ১৮ বয়স : 47 লিঙ্গ : মহিলা	CQG5035267 ফটো উপলব্ধ	128 নাম : চাৰজেন তেৰন পিতাৰ নাম: লংকি তেৰন ঘৰ নং : 18 বয়স : 34 লিঙ্গ : পুৰুষ	CQG0306720 ফটো উপলব্ধ	129 নাম : চাংগেত বংফাৰপী স্বামীৰ নাম: চাৰজেন টেৰাং ঘৰ নং : 18 বয়স : 33 লিঙ্গ : মহিলা	CQG0306605 ফটো উপলব্ধ
130 নাম : অমিৰ তেৰন পিতাৰ নাম: লংকি তেৰন ঘৰ নং : ১৮ বয়স : 32 লিঙ্গ : পুৰুষ	CQG5040404 ফটো উপলব্ধ	131 নাম : কাচে ক্ৰোপী স্বামীৰ নাম: অমিৰ তেৰন ঘৰ নং : ১৮ বয়স : 31 লিঙ্গ : মহিলা	CQG5040391 ফটো উপলব্ধ	132 নাম : মহৰি বংহাং পিতাৰ নাম: আংজক বংহাং ঘৰ নং : ১৯ বয়স : 72 লিঙ্গ : পুৰুষ	CQG5035278 ফটো উপলব্ধ
133 নাম : ৰাজেশ বংহাং পিতাৰ নাম: মহৰি বংহাং ঘৰ নং : ১৯ বয়স : 52 লিঙ্গ : পুৰুষ	CQG5035289 ফটো উপলব্ধ	134 নাম : লাটি ক্ৰোপী স্বামীৰ নাম: ৰাজেশ বংহাং ঘৰ নং : ১৯ বয়স : 42 লিঙ্গ : মহিলা	CQG5035290 ফটো উপলব্ধ	S 135 নাম : দেবিকা বেপী স্বামীৰ নাম: আংজেন বংহাং ঘৰ নং : ১৯ বয়স : 27 লিঙ্গ : মহিলা	CQG0212779 ফটো উপলব্ধ
136 নাম : চাজানি বংহাংপী পিতাৰ নাম: ৰাজেশ বংহাং ঘৰ নং : ১৯ বয়স : 22 লিঙ্গ : মহিলা	CQG1391119 ফটো উপলব্ধ	137 নাম : হমিচিৰা তেৰনপী স্বামীৰ নাম: লুংচে বে ঘৰ নং : ২০ বয়স : 67 লিঙ্গ : মহিলা	CQG5035325 ফটো উপলব্ধ	138 নাম : বনসিং বে পিতাৰ নাম: কুঞ্জু বংহাংপী ঘৰ নং : ২০ বয়স : 29 লিঙ্গ : পুৰুষ	CQG0215756 ফটো উপলব্ধ
S 139 নাম : চৰিতা বেপী পিতাৰ নাম: যোগেশ্বৰ বে ঘৰ নং : ২১ বয়স : 25 লিঙ্গ : মহিলা	CQG1400332 ফটো উপলব্ধ	#2 140 নাম : মেলী ছিংনাৰপী স্বামীৰ নাম: বনচিং বে ঘৰ নং : ২০ বয়স : 24 লিঙ্গ : মহিলা	CQG1391127 ফটো উপলব্ধ	141 নাম : প্ৰমিলা বেপী পিতাৰ নাম: যোগেশ্বৰ বে ঘৰ নং : ২০ বয়স : 22 লিঙ্গ : মহিলা	CQG1392117 ফটো উপলব্ধ
142 নাম : বাবুটি তেৰন পিতাৰ নাম: মহৰি তেৰন ঘৰ নং : ২২ বয়স : 57 লিঙ্গ : পুৰুষ	CQG5035347 ফটো উপলব্ধ	143 নাম : চাংত্ৰত তেৰাংপী স্বামীৰ নাম: বাবুটি তেৰন ঘৰ নং : ২২ বয়স : 52 লিঙ্গ : মহিলা	CQG5035358 ফটো উপলব্ধ	S 144 নাম : নিৰ্মালিনী ক্ৰোপী স্বামীৰ নাম: ধনসিং তাৰৌ ঘৰ নং : ২২ বয়স : 37 লিঙ্গ : মহিলা	CQG0217711 ফটো উপলব্ধ
145 নাম : বুপলান তেৰনপী পিতাৰ নাম: বাবুটি তেৰন ঘৰ নং : ২২ বয়স : 31 লিঙ্গ : মহিলা	CQG0217844 ফটো উপলব্ধ	146 নাম : ধনসিং তাৰৌ পিতাৰ নাম: মেনাৰাম তাৰৌ ঘৰ নং : ২২ বয়স : 30 লিঙ্গ : পুৰুষ	CQG0217364 ফটো উপলব্ধ	147 নাম : বমনী তেৰনপী পিতাৰ নাম: বাবুটি তেৰন ঘৰ নং : ২২ বয়স : 29 লিঙ্গ : মহিলা	CQG0217851 ফটো উপলব্ধ
148 নাম : হমিচিৰা তেৰনপী পিতাৰ নাম: বাবুটি তেৰন ঘৰ নং : ২২ বয়স : 27 লিঙ্গ : মহিলা	CQG0217455 ফটো উপলব্ধ	S 149 নাম : দেবিকা বেপী পিতাৰ নাম: ৰিং বে ঘৰ নং : ২২ বয়স : 27 লিঙ্গ : মহিলা	CQG0225813 ফটো উপলব্ধ	150 নাম : বজন্তী তেৰাংপী পিতাৰ নাম: বাবুটি তেৰন ঘৰ নং : ২২ বয়স : 26 লিঙ্গ : মহিলা	CQG0505156 ফটো উপলব্ধ



151 নাম : লক্ষীৰাম তেৰন পিতাৰ নাম: বাবুটি তেৰন ঘৰ নং : ২২ বয়স : 24 লিঙ্গ : পুৰুষ	CQG0522458 ফটো উপলব্ধ	152 নাম : বাছা টকবীপী স্বামীৰ নাম: মহিৰাম তেৰন ঘৰ নং : ২২ গ বয়স : 32 লিঙ্গ : মহিলা	CQG0414615 ফটো উপলব্ধ	153 নাম : মৰসিং বে পিতাৰ নাম: বিং বে ঘৰ নং : ২২ ঘ বয়স : 25 লিঙ্গ : পুৰুষ	CQG0412882 ফটো উপলব্ধ
154 নাম : সোনালী টকবীপী স্বামীৰ নাম: মৰচিং বে ঘৰ নং : 22ঘ বয়স : 22 লিঙ্গ : মহিলা	DAS0128959 ফটো উপলব্ধ	155 নাম : চনজিৎ তাৰো পিতাৰ নাম: মেনাৰাম তাৰো ঘৰ নং : ২২ খ বয়স : 25 লিঙ্গ : পুৰুষ	CQG0412452 ফটো উপলব্ধ	156 নাম : ললিতা বিপী পিতাৰ নাম: বিং বি ঘৰ নং : ২২ খ বয়স : 23 লিঙ্গ : মহিলা	CQG0588970 ফটো উপলব্ধ
S 157 নাম : দিবিত্ৰী তাৰোপী পিতাৰ নাম: মিনাৰাম তাৰো ঘৰ নং : 22খ বয়স : 21 লিঙ্গ : মহিলা	DAS0038315 ফটো উপলব্ধ	158 নাম : বধন ইংতি পিতাৰ নাম: ৰাজেত ইংতি ঘৰ নং : ২২ ঙ বয়স : 25 লিঙ্গ : পুৰুষ	CQG0523068 ফটো উপলব্ধ	159 নাম : মেনাৰাম তাৰো পিতাৰ নাম: বালিৰাম তাৰো ঘৰ নং : ২২ বয়স : 67 লিঙ্গ : পুৰুষ	CQG5035370 ফটো উপলব্ধ
160 নাম : চলং টকবীপী স্বামীৰ নাম: মেনাৰাম তাৰো ঘৰ নং : ২২খ বয়স : 62 লিঙ্গ : মহিলা	CQG5035381 ফটো উপলব্ধ	161 নাম : ছলং তেৰনপী স্বামীৰ নাম: বিং বে ঘৰ নং : ২২ঘ বয়স : 57 লিঙ্গ : মহিলা	CQG5035449 ফটো উপলব্ধ	162 নাম : মহিৰাম তেৰন পিতাৰ নাম: মহাৰ তেৰন ঘৰ নং : ২২গ বয়স : 52 লিঙ্গ : পুৰুষ	CQG5035427 ফটো উপলব্ধ
163 নাম : ৰাজেশ্বৰ ইংতি পিতাৰ নাম: অলু ইংতি ঘৰ নং : ২২ঙ বয়স : 42 লিঙ্গ : পুৰুষ	CQG5035450 ফটো উপলব্ধ	164 নাম : বিছেন টকবীপী স্বামীৰ নাম: ৰাজেশ্বৰ ইংতি ঘৰ নং : ২২ঙ বয়স : 39 লিঙ্গ : মহিলা	CQG5035461 ফটো উপলব্ধ	E 165 নাম : যোগেন্ তেৰাং পিতাৰ নাম: চুৰেন তেৰাং ঘৰ নং : ২৪ বয়স : 47 লিঙ্গ : পুৰুষ	CQG5035483 ফটো উপলব্ধ
S 166 নাম : পূৰ্ণিমা চেংনাৰপী স্বামীৰ নাম: গোবিন্ তেৰাং ঘৰ নং : ২৪ বয়স : 31 লিঙ্গ : মহিলা	CQG1916274 ফটো উপলব্ধ	167 নাম : অমফ তাৰোপী স্বামীৰ নাম: চুচেন ৰংহাং ঘৰ নং : ২৪ বয়স : 31 লিঙ্গ : মহিলা	CQG5040380 ফটো উপলব্ধ	168 নাম : সঞ্জয় টকবী পিতাৰ নাম: মাইচিং টকবী ঘৰ নং : 24খ বয়স : 26 লিঙ্গ : পুৰুষ	CQG0226035 ফটো উপলব্ধ
169 নাম : অঞ্জলী ৰংহাং স্বামীৰ নাম: হোৰেশ্বৰ ৰংহাং ঘৰ নং : 24গ বয়স : 25 লিঙ্গ : মহিলা	CQG0307082 ফটো উপলব্ধ	170 নাম : দেবিকা ৰংহাংপী স্বামীৰ নাম: সঞ্জয় টকবি ঘৰ নং : 24ঘ বয়স : 26 লিঙ্গ : মহিলা	DAS0128991 ফটো উপলব্ধ	171 নাম : জেউতি তকবিপী পিতাৰ নাম: মাই সিং তকবি ঘৰ নং : ২৪খ বয়স : 22 লিঙ্গ : মহিলা	CQG1382852 ফটো উপলব্ধ
172 নাম : সুছেন ৰংহাং পিতাৰ নাম: বালিৰাম ৰংহাং ঘৰ নং : ২৪গ বয়স : 55 লিঙ্গ : পুৰুষ	CQG5035563 ফটো উপলব্ধ	E 173 নাম : খেলান তেৰাং পিতাৰ নাম: ৰিজাক তেৰাং ঘৰ নং : ২৪ক বয়স : 55 লিঙ্গ : পুৰুষ	CQG5035507 ফটো উপলব্ধ	174 নাম : সৰ্বেশ্বৰ ৰংহাং পিতাৰ নাম: বালিৰাম ৰংহাং ঘৰ নং : ২৪গ বয়স : 52 লিঙ্গ : পুৰুষ	CQG5035541 ফটো উপলব্ধ
175 নাম : কাৰেং ৰংহাংপী স্বামীৰ নাম: খেলান তেৰাং ঘৰ নং : ২৪ক বয়স : 52 লিঙ্গ : মহিলা	CQG5035518 ফটো উপলব্ধ	176 নাম : বীনা ইংতিপী স্বামীৰ নাম: সৰ্বেশ্বৰ ৰংহাং ঘৰ নং : ২৪গ বয়স : 47 লিঙ্গ : মহিলা	CQG5035552 ফটো উপলব্ধ	177 নাম : জিনা তেৰাংপী স্বামীৰ নাম: মাইচিং টকবী ঘৰ নং : ২৪খ বয়স : 41 লিঙ্গ : মহিলা	CQG5035530 ফটো উপলব্ধ
178 নাম : গোবিন্ তেৰাং পিতাৰ নাম: খেলান তেৰাং ঘৰ নং : ২৪ক বয়স : 32 লিঙ্গ : পুৰুষ	CQG5035529 ফটো উপলব্ধ	E 179 নাম : যতীন ৰংহাং পিতাৰ নাম: চাৰ্থী ৰংহাং ঘৰ নং : ২৫ বয়স : 57 লিঙ্গ : পুৰুষ	CQG5035585 ফটো উপলব্ধ	180 নাম : ছিমলীৰ টকবিপী স্বামীৰ নাম: যতীন ৰংহাং ঘৰ নং : ২৫ বয়স : 55 লিঙ্গ : মহিলা	CQG5035596 ফটো উপলব্ধ



181 নাম : কাজিৰ তেৰনপী স্বামীৰ নাম: প্রদীপ বংহাং ঘৰ নং : 25 বয়স : 38 লিঙ্গ : মহিলা	CQG0313015 ফটো উপলব্ধ	182 নাম : প্রচেন বংহাং পিতাৰ নাম: যতীন বংহাং ঘৰ নং : 25 বয়স : 37 লিঙ্গ : পুৰুষ	CQG5035609 ফটো উপলব্ধ	S 183 নাম : প্রবীন বংহাং পিতাৰ নাম: যতীন বংহাং ঘৰ নং : 25 বয়স : 34 লিঙ্গ : পুৰুষ	CQG0306910 ফটো উপলব্ধ
184 নাম : প্রদীপ বংহাং পিতাৰ নাম: যতীন বংহাং ঘৰ নং : 25 বয়স : 32 লিঙ্গ : পুৰুষ	CQG0312942 ফটো উপলব্ধ	185 নাম : দেবীকা ক্রোপী স্বামীৰ নাম: প্রচেন বংহাং ঘৰ নং : 25 বয়স : 31 লিঙ্গ : মহিলা	CQG5040426 ফটো উপলব্ধ	186 নাম : অনজন বংহাং পিতাৰ নাম: যতীন বংহাং ঘৰ নং : 25 বয়স : 28 লিঙ্গ : পুৰুষ	CQG0306522 ফটো উপলব্ধ
187 নাম : ববিনা চেংনাৰপী স্বামীৰ নাম: প্রবীন বংহাং ঘৰ নং : 25 বয়স : 28 লিঙ্গ : মহিলা	CQG0554808 ফটো উপলব্ধ	S 188 নাম : অঞ্জনা বংহাংপী পিতাৰ নাম: যতীন বংহাং ঘৰ নং : 25 বয়স : 26 লিঙ্গ : মহিলা	CQG0313064 ফটো উপলব্ধ	189 নাম : ৰাজু বংহাং পিতাৰ নাম: লক্ষু বংহাং ঘৰ নং : 25 বয়স : 25 লিঙ্গ : পুৰুষ	CQG0374686 ফটো উপলব্ধ
190 নাম : চামী বংহাংপী পিতাৰ নাম: যতীন বংহাং ঘৰ নং : 25 বয়স : 21 লিঙ্গ : মহিলা	CQG2001931 ফটো উপলব্ধ	191 নাম : লুনচে বংহাং পিতাৰ নাম: চাৰ্থে বংহাং ঘৰ নং : 25 বয়স : 52 লিঙ্গ : পুৰুষ	CQG5035621 ফটো উপলব্ধ	192 নাম : কাজে তেৰাংপী স্বামীৰ নাম: লুশে বংহাং ঘৰ নং : 25 বয়স : 47 লিঙ্গ : মহিলা	CQG5035632 ফটো উপলব্ধ
193 নাম : ছিং বংহাং পিতাৰ নাম: চাৰ্থে বংহাং ঘৰ নং : 26 বয়স : 47 লিঙ্গ : পুৰুষ	CQG5035643 ফটো উপলব্ধ	194 নাম : নেম তেৰাংপী স্বামীৰ নাম: ছিং বংহাং ঘৰ নং : 26 বয়স : 42 লিঙ্গ : মহিলা	CQG5035654 ফটো উপলব্ধ	195 নাম : মৌচুমী বংহাংপী স্বামীৰ নাম: ছিং বংহাং ঘৰ নং : 26 বয়স : 25 লিঙ্গ : মহিলা	CQG0312744 ফটো উপলব্ধ
196 নাম : কাৰেং বংহাংপী স্বামীৰ নাম: শৰত চন্দ্ৰ তেৰাং ঘৰ নং : 29 বয়স : 67 লিঙ্গ : মহিলা	CQG5035676 ফটো উপলব্ধ	S 197 নাম : বুমালী তেৰাংপী পিতাৰ নাম: শৰত চন্দ্ৰ তেৰাং ঘৰ নং : 29 বয়স : 37 লিঙ্গ : মহিলা	CQG5035698 ফটো উপলব্ধ	198 নাম : ধৰমসিং তেৰাং পিতাৰ নাম: শৰতচন্দ্ৰ তেৰাং ঘৰ নং : 29 বয়স : 34 লিঙ্গ : পুৰুষ	CQG5040437 ফটো উপলব্ধ
R2 199 নাম : সোনজলি তেৰাংপী পিতাৰ নাম: শৰত চন্দ্ৰ তেৰাং ঘৰ নং : 29 বয়স : 27 লিঙ্গ : মহিলা	CQG0217612 ফটো উপলব্ধ	200 নাম : সঞ্জলী তেৰাংপী পিতাৰ নাম: শৰত তেৰাং ঘৰ নং : 27 বয়স : 27 লিঙ্গ : মহিলা	DAS0053462 ফটো উপলব্ধ	201 নাম : চুনালী তেৰাং পিতাৰ নাম: শৰত তেৰাং ঘৰ নং : 29 বয়স : 23 লিঙ্গ : মহিলা	CQG0588905 ফটো উপলব্ধ
202 নাম : হমচিৰা বংহাং স্বামীৰ নাম: লক্ষীৰাম ইংতি ঘৰ নং : 28 বয়স : 57 লিঙ্গ : মহিলা	CQG5035723 ফটো উপলব্ধ	203 নাম : ৰতেশ্বৰ ইংতি পিতাৰ নাম: লক্ষীৰাম ইংতি ঘৰ নং : 28 বয়স : 35 লিঙ্গ : পুৰুষ	CQG5035734 ফটো উপলব্ধ	204 নাম : শ্যামসিং ইংতি পিতাৰ নাম: লক্ষীৰাম ইংতি ঘৰ নং : 28 বয়স : 35 লিঙ্গ : পুৰুষ	CQG0217380 ফটো উপলব্ধ
205 নাম : জনতি তকব্রীপী স্বামীৰ নাম: শ্যামসিং ইংতি ঘৰ নং : 28 বয়স : 28 লিঙ্গ : মহিলা	CQG0217760 ফটো উপলব্ধ	206 নাম : মহৰী কিলিং পিতাৰ নাম: কানিয়া কিলিং ঘৰ নং : 28 বয়স : 55 লিঙ্গ : পুৰুষ	CQG5035756 ফটো উপলব্ধ	207 নাম : কাদম বে স্বামীৰ নাম: চাবুৰা কিলিং ঘৰ নং : 28 বয়স : 54 লিঙ্গ : মহিলা	CQG5035745 ফটো উপলব্ধ
208 নাম : ধনীৰাম কিলিং পিতাৰ নাম: চাবুৰা কিলিং ঘৰ নং : 28 বয়স : 36 লিঙ্গ : পুৰুষ	CQG5035767 ফটো উপলব্ধ	209 নাম : সুনিতা লেকথেপী স্বামীৰ নাম: ৰমেশ কিলিং ঘৰ নং : 28 বয়স : 33 লিঙ্গ : মহিলা	CQG5035789 ফটো উপলব্ধ	210 নাম : সংগিতা হাৰ্শেপী স্বামীৰ নাম: ধনীৰাম কিলিং ঘৰ নং : 28 বয়স : 27 লিঙ্গ : মহিলা	CQG0236216 ফটো উপলব্ধ

211	CQG5035790	ফটো উপলব্ধ	212	CQG5035803	ফটো উপলব্ধ	213	CQG5035814	ফটো উপলব্ধ
নাম : চাৰসিং তেৰাং পিতাৰ নাম: পুনাবাম তেৰাং ঘৰ নং : ৩০ বয়স : 57 লিঙ্গ : পুৰুষ			নাম : ললিত তেৰাং পিতাৰ নাম: চাৰসিং তেৰাং ঘৰ নং : ৩০ বয়স : 37 লিঙ্গ : পুৰুষ			নাম : অজয় তেৰাং পিতাৰ নাম: চাৰসিং তেৰাং ঘৰ নং : ৩০ বয়স : 36 লিঙ্গ : পুৰুষ		
214	CQG1916285	ফটো উপলব্ধ	215	CQG5035825	ফটো উপলব্ধ	216	CQG5035836	ফটো উপলব্ধ
নাম : ক্ৰিৰনী টাৰৌপী স্বামীৰ নাম: ললিত তেৰাং ঘৰ নং : ৩০ বয়স : 32 লিঙ্গ : মহিলা			নাম : গেনাবাম তেৰাং পিতাৰ নাম: মহৰী তেৰাং ঘৰ নং : ৩১ বয়স : 55 লিঙ্গ : পুৰুষ			নাম : মিলি টকবিপী স্বামীৰ নাম: গেনাবাম তেৰাং ঘৰ নং : ৩১ বয়স : 52 লিঙ্গ : মহিলা		
217	CQG0374652	ফটো উপলব্ধ	218	CQG2001949	ফটো উপলব্ধ	219	CQG5035847	ফটো উপলব্ধ
নাম : বৃষ্টি তেৰাংপী পিতাৰ নাম: গেনাবাম তেৰাংপী ঘৰ নং : 31 বয়স : 26 লিঙ্গ : মহিলা			নাম : সুমিনা তেৰাংপী পিতাৰ নাম: পেনাবাম তেৰাং ঘৰ নং : 31 বয়স : 21 লিঙ্গ : মহিলা			নাম : লোহিত তেৰাং পিতাৰ নাম: মহৰী তেৰাং ঘৰ নং : ৩১ বয়স : 52 লিঙ্গ : পুৰুষ		
220	CQG0243766	ফটো উপলব্ধ	221	CQG0243907	ফটো উপলব্ধ	222	CQG0243998	ফটো উপলব্ধ
নাম : দিপচন তেৰাং পিতাৰ নাম: লোহিত তেৰাং ঘৰ নং : ৩২ বয়স : 29 লিঙ্গ : পুৰুষ			নাম : সুকটমা তেৰাংপী পিতাৰ নাম: লোহিত তেৰাং ঘৰ নং : ৩২ বয়স : 28 লিঙ্গ : মহিলা			নাম : মনেশ্বৰ তেৰাং পিতাৰ নাম: লোহিত তেৰাং ঘৰ নং : ৩২ বয়স : 27 লিঙ্গ : পুৰুষ		
223	HYG1508118	ফটো উপলব্ধ	224	CQG5035869	ফটো উপলব্ধ	225	CQG5035870	ফটো উপলব্ধ
নাম : বৃষ্টি তিচ্ছপী পিতাৰ নাম: ছাৰাইং তিচ্ছ ঘৰ নং : 32 বয়স : 23 লিঙ্গ : মহিলা			নাম : শৰত তেৰাং পিতাৰ নাম: মহৰী তেৰাং ঘৰ নং : ৩৩ বয়স : 59 লিঙ্গ : পুৰুষ			নাম : তাৰা বংপিপী স্বামীৰ নাম: শৰত তেৰাং ঘৰ নং : ৩৩ বয়স : 55 লিঙ্গ : মহিলা		
226	DAS0049197	ফটো উপলব্ধ	227	CQG5035881	ফটো উপলব্ধ	228	CQG5035892	ফটো উপলব্ধ
নাম : উষা স্বৰ্গীয়াৰী স্বামীৰ নাম: দোৰেন তেৰাং ঘৰ নং : 33 বয়স : 40 লিঙ্গ : মহিলা			নাম : দৰেন তেৰাং পিতাৰ নাম: শৰত তেৰাং ঘৰ নং : ৩৩ বয়স : 37 লিঙ্গ : পুৰুষ			নাম : নিপু তেৰাং পিতাৰ নাম: শৰত তেৰাং ঘৰ নং : ৩৩ বয়স : 35 লিঙ্গ : পুৰুষ		
229	CQG0306480	ফটো উপলব্ধ	230	CQG0307041	ফটো উপলব্ধ	231	CQG1916296	ফটো উপলব্ধ
নাম : নাহৰ বংপিপী স্বামীৰ নাম: নিপু তেৰাং ঘৰ নং : 33 বয়স : 35 লিঙ্গ : মহিলা			নাম : বিকাশ তেৰাং পিতাৰ নাম: শৰত তেৰাং ঘৰ নং : 33 বয়স : 34 লিঙ্গ : পুৰুষ			নাম : উষা বংপিপী স্বামীৰ নাম: দৰেন তেৰাং ঘৰ নং : ৩৩ বয়স : 31 লিঙ্গ : মহিলা		
R2 232	CQG0245159	ফটো উপলব্ধ	233	CQG0307033	ফটো উপলব্ধ	234	CQG0245316	ফটো উপলব্ধ
নাম : বিকাশ তেৰাং পিতাৰ নাম: শৰত তেৰাং ঘৰ নং : ৩৩ বয়স : 30 লিঙ্গ : পুৰুষ			নাম : মৰমী কাঠাৰপী স্বামীৰ নাম: আদিত্য তেৰাং ঘৰ নং : 33 বয়স : 29 লিঙ্গ : মহিলা			নাম : আদিত্য তেৰাং পিতাৰ নাম: শৰত তেৰাং ঘৰ নং : ৩৩ বয়স : 28 লিঙ্গ : পুৰুষ		
235	DAS0128942	ফটো উপলব্ধ	236	CQG0413484	ফটো উপলব্ধ	237	CQG0415422	ফটো উপলব্ধ
নাম : প্ৰিয়ংকা তেৰাংপী স্বামীৰ নাম: দৰেন তেৰাং ঘৰ নং : 33 বয়স : 20 লিঙ্গ : মহিলা			নাম : প্ৰিয়ংকা টুকুৰীপী স্বামীৰ নাম: জনী ইংতি ঘৰ নং : ৩৩ ক বয়স : 32 লিঙ্গ : মহিলা			নাম : চন্দা তেৰাংপী পিতাৰ নাম: জিতেন তেৰাং ঘৰ নং : ৩৩ ক বয়স : 26 লিঙ্গ : মহিলা		
238	CQG0245217	ফটো উপলব্ধ	239	CQG5035905	ফটো উপলব্ধ	#2 240	CQG5035916	ফটো উপলব্ধ
নাম : জনী ইংতি পিতাৰ নাম: খেলান ইংতি ঘৰ নং : ৩৩ক বয়স : 29 লিঙ্গ : পুৰুষ			নাম : জীতেন তেৰাং পিতাৰ নাম: মহৰী তেৰাং ঘৰ নং : ৩৩ক বয়স : 47 লিঙ্গ : পুৰুষ			নাম : পদমী বংহাংপী স্বামীৰ নাম: জিতেন তেৰাং ঘৰ নং : ৩৩ক বয়স : 45 লিঙ্গ : মহিলা		



241 নাম : হলৌ ইংতি পিতাৰ নাম: তাৰযেত ইংতি ঘৰ নং : ৩৫ বয়স : 55 লিঙ্গ : পুৰুষ	CQG5035949 ফটো উপলব্ধ	242 নাম : খেলান ইংতি পিতাৰ নাম: কুবেশ্বৰ ইংতি ঘৰ নং : ৩৫ বয়স : 52 লিঙ্গ : পুৰুষ	CQG5035927 ফটো উপলব্ধ	243 নাম : চিৰা তেৰন স্বামীৰ নাম: খেলান ইংতি ঘৰ নং : ৩৫ বয়স : 47 লিঙ্গ : মহিলা	CQG5035938 ফটো উপলব্ধ
244 নাম : কাক্ৰং বংহাংপী স্বামীৰ নাম: হেংফু ইংতি ঘৰ নং : ৩৫ বয়স : 26 লিঙ্গ : মহিলা	CQG0523043 ফটো উপলব্ধ	245 নাম : হেমফু ইংতি পিতাৰ নাম: খেলান ইংতি ঘৰ নং : 35 বয়স : 25 লিঙ্গ : পুৰুষ	CQG1982065 ফটো উপলব্ধ	246 নাম : বগিৰাম ইংতি পিতাৰ নাম: খেলান ইংতি ঘৰ নং : ৩৫ বয়স : 22 লিঙ্গ : পুৰুষ	CQG1391135 ফটো উপলব্ধ
247 নাম : ডাক্তৰ তকৰী পিতাৰ নাম: দক্ষিণ টকৰী ঘৰ নং : ৩৬ বয়স : 57 লিঙ্গ : পুৰুষ	CQG5035983 ফটো উপলব্ধ	248 নাম : বাচা বংহাং স্বামীৰ নাম: মহেন টকৰী ঘৰ নং : ৩৬ বয়স : 47 লিঙ্গ : মহিলা	CQG5035972 ফটো উপলব্ধ	249 নাম : খিমেশ্বৰী ক্ৰৌৰী স্বামীৰ নাম: ডাক্তৰ টকৰী ঘৰ নং : ৩৬ বয়স : 40 লিঙ্গ : মহিলা	CQG5035994 ফটো উপলব্ধ
250 নাম : ৰবিন তকৰী পিতাৰ নাম: মহেশ তকৰী ঘৰ নং : ৩৬ বয়স : 27 লিঙ্গ : পুৰুষ	CQG0217653 ফটো উপলব্ধ	251 নাম : দিপচন তকৰী পিতাৰ নাম: মহেন তকৰী ঘৰ নং : 36 বয়স : 27 লিঙ্গ : পুৰুষ	CQG0306811 ফটো উপলব্ধ	252 নাম : যোগেশ ইংতি পিতাৰ নাম: ৰমেশ ইংতি ঘৰ নং : ৩৬ বয়স : 26 লিঙ্গ : পুৰুষ	CQG0475442 ফটো উপলব্ধ
253 নাম : বালি তকৰী পিতাৰ নাম: বালি তকৰী ঘৰ নং : 37 বয়স : 34 লিঙ্গ : পুৰুষ	CQG0306225 ফটো উপলব্ধ	254 নাম : হৈলেন টকৰী পিতাৰ নাম: বালি টকৰী ঘৰ নং : ৩৭ বয়স : 29 লিঙ্গ : পুৰুষ	CQG0523035 ফটো উপলব্ধ	255 নাম : কাজক ক্ৰৌপী স্বামীৰ নাম: লংকি তকৰী ঘৰ নং : ৩৮ বয়স : 55 লিঙ্গ : মহিলা	CQG5036033 ফটো উপলব্ধ
256 নাম : বিজু তকৰী পিতাৰ নাম: লংকি তকৰী ঘৰ নং : ৩৮ বয়স : 35 লিঙ্গ : পুৰুষ	CQG5036044 ফটো উপলব্ধ	257 নাম : বোবিতা তেৰাংপী স্বামীৰ নাম: বিজু তকৰী ঘৰ নং : ৩৮ বয়স : 31 লিঙ্গ : মহিলা	CQG0094185 ফটো উপলব্ধ	258 নাম : ধৰিত্ৰী তকৰিপী মাতৃৰ নাম: কাজক ক্ৰৌপী ঘৰ নং : ৩৮ বয়স : 29 লিঙ্গ : মহিলা	CQG0217943 ফটো উপলব্ধ
259 নাম : প্ৰবিন তকৰী মাতৃৰ নাম: কাজক ক্ৰৌপী ঘৰ নং : ৩৮ বয়স : 27 লিঙ্গ : পুৰুষ	CQG0218040 ফটো উপলব্ধ	260 নাম : জনালি ইংতিপী স্বামীৰ নাম: প্ৰবিন তকৰী ঘৰ নং : ৩৮ বয়স : 26 লিঙ্গ : মহিলা	CQG0415489 ফটো উপলব্ধ	261 নাম : মতি কাৰে তেৰাংপি স্বামীৰ নাম: কংবুচা তকৰী ঘৰ নং : ৩৯ বয়স : 57 লিঙ্গ : মহিলা	CQG5036077 ফটো উপলব্ধ
262 নাম : ৰূপেশ্বৰ তকৰী পিতাৰ নাম: কংবুচা তকৰী ঘৰ নং : ৩৯ বয়স : 38 লিঙ্গ : পুৰুষ	CQG5036088 ফটো উপলব্ধ	263 নাম : ফুল গোড় স্বামীৰ নাম: মদন গোড় ঘৰ নং : 39 বয়স : 37 লিঙ্গ : মহিলা	CQG1198670 ফটো উপলব্ধ	264 নাম : আজেন তকৰী পিতাৰ নাম: কংবুচা তকৰী ঘৰ নং : ৩৯ বয়স : 36 লিঙ্গ : পুৰুষ	CQG5036102 ফটো উপলব্ধ
265 নাম : লিলিমা তেৰাংপী স্বামীৰ নাম: ৰূপেশ্বৰ তকৰী ঘৰ নং : ৩৯ বয়স : 35 লিঙ্গ : মহিলা	CQG5036099 ফটো উপলব্ধ	266 নাম : ৰিমা বংপীপী স্বামীৰ নাম: আজেন তকৰী ঘৰ নং : ৩৯ বয়স : 33 লিঙ্গ : মহিলা	CQG0095406 ফটো উপলব্ধ	267 নাম : লক্ষ্মীন্দৰ খাদোৱাল পিতাৰ নাম: অশোক খাদোৱাল ঘৰ নং : ৩৬ বয়স : 25 লিঙ্গ : পুৰুষ	CQG0589002 ফটো উপলব্ধ
268 নাম : মনিৰাম তকৰী পিতাৰ নাম: লংটুক তকৰী ঘৰ নং : ৪০ বয়স : 52 লিঙ্গ : পুৰুষ	CQG5036113 ফটো উপলব্ধ	269 নাম : কামং ক্ৰৌ স্বামীৰ নাম: মনিৰাম তকৰী ঘৰ নং : ৪০ বয়স : 49 লিঙ্গ : মহিলা	CQG5036124 ফটো উপলব্ধ	270 নাম : চন্দন তকৰিপী পিতাৰ নাম: মনিৰাম তকৰী ঘৰ নং : ৪০ বয়স : 35 লিঙ্গ : মহিলা	CQG0217901 ফটো উপলব্ধ



271 নাম : অনিমা ইংতিপী স্বামীৰ নাম: বিমল টকবি ঘৰ নং : 80 বয়স : 26 লিঙ্গ : মহিলা	CQG0523027 ফটো উপলব্ধ	272 নাম : চুনজলি টকবিপী পিতাৰ নাম: মণিৰাম টকবি ঘৰ নং : 80 বয়স : 24 লিঙ্গ : মহিলা	CQG0516229 ফটো উপলব্ধ	273 নাম : বিশ্বজিত টকবি পিতাৰ নাম: মণিৰাম টকবি ঘৰ নং : 40 বয়স : 22 লিঙ্গ : পুৰুষ	DAS0116103 ফটো উপলব্ধ
274 নাম : লক্ষীৰাম তকবী পিতাৰ নাম: লংটুক তকবী ঘৰ নং : 80ক বয়স : 45 লিঙ্গ : পুৰুষ	CQG5036135 ফটো উপলব্ধ	275 নাম : ৰীতা ক্ৰোপী স্বামীৰ নাম: লক্ষীৰাম তকবী ঘৰ নং : 80ক বয়স : 42 লিঙ্গ : মহিলা	CQG5036146 ফটো উপলব্ধ	276 নাম : কাংবুটা তেৰাং পিতাৰ নাম: লংমিং তেৰাং ঘৰ নং : 81 বয়স : 62 লিঙ্গ : পুৰুষ	CQG5036157 ফটো উপলব্ধ
277 নাম : জিতেন তেৰাং পিতাৰ নাম: কাংবুটা তেৰাং ঘৰ নং : 81 বয়স : 39 লিঙ্গ : পুৰুষ	CQG5036168 ফটো উপলব্ধ	278 নাম : ৰবি তেৰাং পিতাৰ নাম: কাংবুটা তেৰাং ঘৰ নং : 81 বয়স : 37 লিঙ্গ : পুৰুষ	CQG5036179 ফটো উপলব্ধ	279 নাম : ৰূপা ৰংপীপী স্বামীৰ নাম: ৰবি তেৰাং ঘৰ নং : 81 বয়স : 31 লিঙ্গ : মহিলা	CQG5040415 ফটো উপলব্ধ
280 নাম : প্ৰমিলা ৰংহাংপী স্বামীৰ নাম: জিতেন তেৰাং ঘৰ নং : 81 বয়স : 30 লিঙ্গ : মহিলা	CQG5040448 ফটো উপলব্ধ	281 নাম : শশী তেৰাং পিতাৰ নাম: ৰামছিং তেৰাং ঘৰ নং : 82 বয়স : 47 লিঙ্গ : পুৰুষ	CQG5036191 ফটো উপলব্ধ	282 নাম : ৰেজিনা তেৰাংপী পিতাৰ নাম: ৰামসিং তেৰাং ঘৰ নং : 82 বয়স : 40 লিঙ্গ : মহিলা	CQG5036226 ফটো উপলব্ধ
283 নাম : বিশ্ব তেৰাং পিতাৰ নাম: ৰামছিং তেৰাং ঘৰ নং : 82 বয়স : 39 লিঙ্গ : পুৰুষ	CQG5036215 ফটো উপলব্ধ	# 284 নাম : মিনা ইংতিপী স্বামীৰ নাম: শশী তেৰাং ঘৰ নং : 82 বয়স : 38 লিঙ্গ : মহিলা	CQG5036204 ফটো উপলব্ধ	285 নাম : চঞ্জিনা তেৰাংপী পিতাৰ নাম: শশী তেৰাং ঘৰ নং : 82 বয়স : 23 লিঙ্গ : মহিলা	CQG1174226 ফটো উপলব্ধ
286 নাম : চমনসিং তেৰাং পিতাৰ নাম: শশী তেৰাং ঘৰ নং : 42 বয়স : 21 লিঙ্গ : পুৰুষ	DAS0059832 ফটো উপলব্ধ	287 নাম : দীনাবাম বে পিতাৰ নাম: কাংতাং বে ঘৰ নং : 88 বয়স : 62 লিঙ্গ : পুৰুষ	CQG5036237 ফটো উপলব্ধ	288 নাম : মানাই তৌপী স্বামীৰ নাম: দীনাবাম বে ঘৰ নং : 88 বয়স : 55 লিঙ্গ : মহিলা	CQG5036248 ফটো উপলব্ধ
289 নাম : বিদাৰ ছিং বে পিতাৰ নাম: দীনাবাম বে ঘৰ নং : 88 বয়স : 37 লিঙ্গ : পুৰুষ	CQG5036259 ফটো উপলব্ধ	290 নাম : ৰহিতা টকবীপী স্বামীৰ নাম: বিদাৰ ছিং বে ঘৰ নং : 88 বয়স : 35 লিঙ্গ : মহিলা	CQG5036260 ফটো উপলব্ধ	291 নাম : বিক্ৰম বে পিতাৰ নাম: দীনাবাম বে ঘৰ নং : 88 বয়স : 33 লিঙ্গ : পুৰুষ	CQG5036271 ফটো উপলব্ধ
292 নাম : ৰমণী ত্ৰাৰপী স্বামীৰ নাম: বিক্ৰম বে ঘৰ নং : 88 বয়স : 32 লিঙ্গ : মহিলা	CQG0516013 ফটো উপলব্ধ	293 নাম : শান্তি ত্ৰেৰনপী স্বামীৰ নাম: কিচেন বে ঘৰ নং : 44 বয়স : 30 লিঙ্গ : মহিলা	CQG0312850 ফটো উপলব্ধ	S 294 নাম : অঞ্জনা বেপী পিতাৰ নাম: বিদাৰ ছিং বে ঘৰ নং : 44 বয়স : 20 লিঙ্গ : মহিলা	DAS0047514 ফটো উপলব্ধ
295 নাম : ৰহা তিমুং পিতাৰ নাম: চাৰ ই তিমুং ঘৰ নং : 85 বয়স : 67 লিঙ্গ : পুৰুষ	CQG5036293 ফটো উপলব্ধ	296 নাম : বানেশ্বৰ তিমুং পিতাৰ নাম: চাৰ ই তিমুং ঘৰ নং : 85 বয়স : 62 লিঙ্গ : পুৰুষ	CQG5036328 ফটো উপলব্ধ	297 নাম : চিকা তেৰাংনী স্বামীৰ নাম: ৰহা তিমুং ঘৰ নং : 85 বয়স : 57 লিঙ্গ : মহিলা	CQG5036306 ফটো উপলব্ধ
298 নাম : চেনিৰাম তিমুং পিতাৰ নাম: চাৰে তিমুং ঘৰ নং : 85 বয়স : 50 লিঙ্গ : পুৰুষ	CQG5036362 ফটো উপলব্ধ	299 নাম : মিনা ক্ৰোপী স্বামীৰ নাম: চেনিৰাম তিমুং ঘৰ নং : 85 বয়স : 41 লিঙ্গ : মহিলা	CQG5036351 ফটো উপলব্ধ	300 নাম : জাংমেত তেৰাংপী স্বামীৰ নাম: বানেশ্বৰ তিমুং ঘৰ নং : 85 বয়স : 40 লিঙ্গ : মহিলা	CQG5036373 ফটো উপলব্ধ



301 নাম : বাধিমা তিমুংনী পিতাৰ নাম: বহা তিমুং ঘৰ নং : 8৫ বয়স : 35 লিঙ্গ : মহিলা	CQG5036340 ফটো উপলব্ধ	R2 302 নাম : ববিনা বেপী স্বামীৰ নাম: ভিমা তিমুং ঘৰ নং : 8৫ বয়স : 34 লিঙ্গ : মহিলা	CQG1916310 ফটো উপলব্ধ	303 নাম : মণিকা তিমুংপী পিতাৰ নাম: বহা তিমুং ঘৰ নং : 8৫ বয়স : 33 লিঙ্গ : মহিলা	CQG1916309 ফটো উপলব্ধ
304 নাম : ভীমা তিমুং পিতাৰ নাম: বহা তিমুং ঘৰ নং : 8৫ বয়স : 32 লিঙ্গ : পুৰুষ	CQG5036282 ফটো উপলব্ধ	305 নাম : ববিনা বেপী স্বামীৰ নাম: ভীমা তিমুং ঘৰ নং : 8৫ বয়স : 32 লিঙ্গ : মহিলা	CQG0516203 ফটো উপলব্ধ	306 নাম : আকাশ তিমুং পিতাৰ নাম: চেনিৰাম তিমুং ঘৰ নং : 45 বয়স : 19 লিঙ্গ : পুৰুষ	DAS0128983 ফটো উপলব্ধ
307 নাম : জানকী তেৰনপী স্বামীৰ নাম: বুবা তিমুং ঘৰ নং : 8৬ বয়স : 52 লিঙ্গ : মহিলা	CQG5036395 ফটো উপলব্ধ	S 308 নাম : চুমি তেৰাংপী স্বামীৰ নাম: উত্তম তিমুং ঘৰ নং : 8৬ বয়স : 33 লিঙ্গ : মহিলা	CQG0554196 ফটো উপলব্ধ	309 নাম : মুখন তিমুং পিতাৰ নাম: বুবা তিমুং ঘৰ নং : 46 বয়স : 26 লিঙ্গ : পুৰুষ	CQG0306654 ফটো উপলব্ধ
310 নাম : বুপমিলি টিমুংপী পিতাৰ নাম: বুবা টিমুং ঘৰ নং : 8৬ বয়স : 26 লিঙ্গ : মহিলা	CQG0505313 ফটো উপলব্ধ	311 নাম : বহিত তিমুং পিতাৰ নাম: বুবা তিমুং ঘৰ নং : 8৬ বয়স : 24 লিঙ্গ : পুৰুষ	CQG0505362 ফটো উপলব্ধ	312 নাম : মিনা তেৰনপী স্বামীৰ নাম: ডাক্তৰ তিমুং ঘৰ নং : 89 বয়স : 52 লিঙ্গ : মহিলা	CQG5036408 ফটো উপলব্ধ
313 নাম : জ্যোতিষ তিমুং মাতৃৰ নাম: মিনা তেৰনপী ঘৰ নং : 89 বয়স : 32 লিঙ্গ : পুৰুষ	CQG0217521 ফটো উপলব্ধ	E 314 নাম : কাচে কাঠাৰপী স্বামীৰ নাম: লুমচে তেৰন ঘৰ নং : 8৮ বয়স : 67 লিঙ্গ : মহিলা	CQG5036420 ফটো উপলব্ধ	315 নাম : দৰ ছিং তেৰন পিতাৰ নাম: লুমচে তেৰন ঘৰ নং : 8৮ বয়স : 45 লিঙ্গ : পুৰুষ	CQG5036431 ফটো উপলব্ধ
316 নাম : দেবী কাঠাৰপী স্বামীৰ নাম: দৰ ছিং তেৰন ঘৰ নং : 8৮ বয়স : 40 লিঙ্গ : মহিলা	CQG5036442 ফটো উপলব্ধ	317 নাম : চৰনসিংহ তেৰং পিতাৰ নাম: দৰসিংহ তেৰং ঘৰ নং : 8৮ বয়স : 24 লিঙ্গ : পুৰুষ	CQG0505388 ফটো উপলব্ধ	318 নাম : দিবাচা বেপী স্বামীৰ নাম: চৰনসিং টেৰন ঘৰ নং : 48 বয়স : 21 লিঙ্গ : মহিলা	DAS0132746 ফটো উপলব্ধ
319 নাম : অশোক খান্দোবাল পিতাৰ নাম: পিতাম্বৰ খান্দোবাল ঘৰ নং : 8৯ বয়স : 57 লিঙ্গ : পুৰুষ	CQG5036464 ফটো উপলব্ধ	320 নাম : বীনা খান্দোবাল স্বামীৰ নাম: অশোক খান্দোবাল ঘৰ নং : 8৯ বয়স : 52 লিঙ্গ : মহিলা	CQG5036475 ফটো উপলব্ধ	321 নাম : প্ৰহ্লাদ খান্দোবাল পিতাৰ নাম: পিতাম্বৰ খান্দোবাল ঘৰ নং : 8৯ বয়স : 35 লিঙ্গ : পুৰুষ	CQG5036486 ফটো উপলব্ধ
322 নাম : ফুল খান্দোবাল স্বামীৰ নাম: ৰাজু খান্দোবাল ঘৰ নং : ৫০ বয়স : 57 লিঙ্গ : মহিলা	CQG5036500 ফটো উপলব্ধ	323 নাম : ৰাজেশ চাওতাল পিতাৰ নাম: চুনকু চাওতাল ঘৰ নং : 50 বয়স : 48 লিঙ্গ : পুৰুষ	CQG1982149 ফটো উপলব্ধ	324 নাম : ৰমেশ কিলিং পিতাৰ নাম: চাবুৰা কিলিং ঘৰ নং : ৫০ বয়স : 34 লিঙ্গ : পুৰুষ	CQG5036522 ফটো উপলব্ধ
S 325 নাম : ৰিতা খান্দোবাল পিতাৰ নাম: ৰাজু খান্দোবাল ঘৰ নং : ৫০ বয়স : 33 লিঙ্গ : মহিলা	CQG5036511 ফটো উপলব্ধ	326 নাম : চুৰিতা খান্দোবাল স্বামীৰ নাম: ৰাজু খান্দোবাল ঘৰ নং : 50 বয়স : 33 লিঙ্গ : মহিলা	CQG0313270 ফটো উপলব্ধ	327 নাম : বিনোদ খান্দোবাল পিতাৰ নাম: ৰাজু খান্দোবাল ঘৰ নং : 50 বয়স : 32 লিঙ্গ : পুৰুষ	CQG0307223 ফটো উপলব্ধ
328 নাম : মীনা খান্দোবাল পিতাৰ নাম: ৰাজু খান্দোবাল ঘৰ নং : 50 বয়স : 29 লিঙ্গ : মহিলা	CQG0313304 ফটো উপলব্ধ	329 নাম : সুৰেশ খান্দোবাল পিতাৰ নাম: ৰাজু খান্দোবাল ঘৰ নং : 50 বয়স : 28 লিঙ্গ : পুৰুষ	DAS0108589 ফটো উপলব্ধ	330 নাম : ৰঞ্জিত খান্দোবাল পিতাৰ নাম: ৰাজু খান্দোবাল ঘৰ নং : ৫০ বয়স : 25 লিঙ্গ : পুৰুষ	CQG0414649 ফটো উপলব্ধ



331 নাম : পূনা খান্দোবাল পিতাৰ নাম: গোপাল খান্দোবাল ঘৰ নং : ৫২ বয়স : 62 লিঙ্গ : পুৰুষ	CQG5036533 ফটো উপলব্ধ	332 নাম : গদা খান্দোবাল পিতাৰ নাম: পূৰীয়া খান্দোবাল ঘৰ নং : ৫২ বয়স : 62 লিঙ্গ : পুৰুষ	CQG5036544 ফটো উপলব্ধ	333 নাম : অঞ্জনা খান্দোবাল স্বামীৰ নাম: গদা খান্দোবাল ঘৰ নং : ৫২ বয়স : 57 লিঙ্গ : মহিলা	CQG5036555 ফটো উপলব্ধ
334 নাম : বিনন্দ খান্দোবাল পিতাৰ নাম: লক্ষীয়া খান্দোবাল ঘৰ নং : ৫২ বয়স : 42 লিঙ্গ : পুৰুষ	CQG5036588 ফটো উপলব্ধ	335 নাম : উষা খান্দোবাল স্বামীৰ নাম: বিনন্দ খান্দোবাল ঘৰ নং : ৫২ বয়স : 38 লিঙ্গ : মহিলা	CQG5036599 ফটো উপলব্ধ	336 নাম : অৰুন খান্দোবাল পিতাৰ নাম: গদা খান্দোবাল ঘৰ নং : ৫২ বয়স : 35 লিঙ্গ : পুৰুষ	CQG5036577 ফটো উপলব্ধ
337 নাম : বশী পাতৰ স্বামীৰ নাম: বিকাশ পাতৰ ঘৰ নং : 51 বয়স : 25 লিঙ্গ : মহিলা	DAS0049684 ফটো উপলব্ধ	338 নাম : সৱৈনা পাতৰ পিতাৰ নাম: শংকৰ ঘৰ নং : 51 বয়স : 20 লিঙ্গ : মহিলা	DAS0049742 ফটো উপলব্ধ	339 নাম : জুন চাওতাল স্বামীৰ নাম: মহিন্দ্র চাওতাল ঘৰ নং : ৫৩ বয়স : 38 লিঙ্গ : মহিলা	CQG5036646 ফটো উপলব্ধ
340 নাম : গোলাপি চাওতাল পিতাৰ নাম: ৰাজেশ চাওতাল ঘৰ নং : ৫৩ বয়স : 36 লিঙ্গ : পুৰুষ	CQG5036635 ফটো উপলব্ধ	341 নাম : দেবাৰু গৌড় পিতাৰ নাম: ৰাতিয়া গৌড় ঘৰ নং : ৫৪ বয়স : 77 লিঙ্গ : পুৰুষ	CQG5036657 ফটো উপলব্ধ	# 342 নাম : জিতেন গৌড় পিতাৰ নাম: দেবাৰু গৌড় ঘৰ নং : ৫৪ বয়স : 45 লিঙ্গ : পুৰুষ	CQG5036668 ফটো উপলব্ধ
# 343 নাম : শান্তি গৌড় স্বামীৰ নাম: জিতেন গৌড় ঘৰ নং : 54 বয়স : 39 লিঙ্গ : মহিলা	CQG0403261 ফটো উপলব্ধ	344 নাম : বন্দনা গড় স্বামীৰ নাম: শৈলেন্দ্র গড় ঘৰ নং : ৫৪ বয়স : 37 লিঙ্গ : মহিলা	CQG5036680 ফটো উপলব্ধ	345 নাম : শৈলেন্দ্র গৌড় পিতাৰ নাম: দেবাৰু গৌড় ঘৰ নং : ৫৪ বয়স : 35 লিঙ্গ : পুৰুষ	CQG5036679 ফটো উপলব্ধ
346 নাম : গীতা গড় স্বামীৰ নাম: ৰমেশ গড় ঘৰ নং : 54 বয়স : 35 লিঙ্গ : মহিলা	CQG0312363 ফটো উপলব্ধ	347 নাম : বিপেন গড় পিতাৰ নাম: দেবাৰু গড় ঘৰ নং : ৫৪ বয়স : 32 লিঙ্গ : পুৰুষ	CQG0271478 ফটো উপলব্ধ	348 নাম : ৰীতা গড় স্বামীৰ নাম: দেবাৰু গড় ঘৰ নং : ৫৪ বয়স : 31 লিঙ্গ : মহিলা	CQG0271486 ফটো উপলব্ধ
E 349 নাম : ৰমেশ গৌড় পিতাৰ নাম: দেবাৰু গৌড় ঘৰ নং : ৫৪ বয়স : 29 লিঙ্গ : পুৰুষ	CQG0217505 ফটো উপলব্ধ	E 350 নাম : দ্বিপক গৌড় পিতাৰ নাম: দুখু গৌড় ঘৰ নং : ৫৫ বয়স : 62 লিঙ্গ : পুৰুষ	CQG5036691 ফটো উপলব্ধ	351 নাম : পিহকি গড় স্বামীৰ নাম: গোবিন গড় ঘৰ নং : ৫৫ বয়স : 35 লিঙ্গ : মহিলা	CQG0217752 ফটো উপলব্ধ
352 নাম : গোবিন গড় পিতাৰ নাম: দ্বিপক গৌড় ঘৰ নং : ৫৫ বয়স : 35 লিঙ্গ : পুৰুষ	CQG0217471 ফটো উপলব্ধ	353 নাম : চবিলাল গৌড় পিতাৰ নাম: দ্বিপক গৌড় ঘৰ নং : ৫৫ বয়স : 28 লিঙ্গ : পুৰুষ	CQG0217414 ফটো উপলব্ধ	E 354 নাম : ভদা গৌড় পিতাৰ নাম: বিষ্ণু গৌড় ঘৰ নং : ৫৬ বয়স : ৩৭ লিঙ্গ : পুৰুষ	CQG5036715 ফটো উপলব্ধ
E 355 নাম : ফাগুনী পাহাৰীয়া পিতাৰ নাম: এ পাহাৰীয়া ঘৰ নং : ৫৭ বয়স : ৩৭ লিঙ্গ : মহিলা	CQG5036760 ফটো উপলব্ধ	E 356 নাম : সূশান্তি গৌড় স্বামীৰ নাম: ভদা গৌড় ঘৰ নং : ৫৭ বয়স : 67 লিঙ্গ : মহিলা	CQG5036726 ফটো উপলব্ধ	357 নাম : বিনোদ গৌড় পিতাৰ নাম: ভদা গৌড় ঘৰ নং : ৫৭ বয়স : 36 লিঙ্গ : পুৰুষ	CQG0217604 ফটো উপলব্ধ
358 নাম : বন্দনা গৌড় স্বামীৰ নাম: বিনোদ গৌড় ঘৰ নং : ৫৭ বয়স : 34 লিঙ্গ : মহিলা	CQG0217620 ফটো উপলব্ধ	359 নাম : অমল পাহাৰীয়া পিতাৰ নাম: লক্ষীন্দৰ পাহাৰীয়া ঘৰ নং : 57 বয়স : 28 লিঙ্গ : পুৰুষ	CQG1982131 ফটো উপলব্ধ	360 নাম : নোমল পাহাৰীয়া পিতাৰ নাম: লক্ষীন্দৰ পাহাৰীয়া ঘৰ নং : ৫৭ বয়স : 26 লিঙ্গ : পুৰুষ	CQG0415950 ফটো উপলব্ধ



361 নাম : কাজেক টকবিপী স্বামীৰ নাম: মহিৰাম তেৰাং ঘৰ নং : 58 বয়স : 65 লিঙ্গ : মহিলা	DAS0069013 ফটো উপলব্ধ	362 নাম : মাইপী ৰংপিপী স্বামীৰ নাম: বিৰেশ তেৰাং ঘৰ নং : 58 বয়স : 31 লিঙ্গ : মহিলা	DAS0069047 ফটো উপলব্ধ	363 নাম : বিৰেশ তেৰাং পিতাৰ নাম: মহিৰাম তেৰাং ঘৰ নং : 58 বয়স : 28 লিঙ্গ : পুৰুষ	DAS0068999 ফটো উপলব্ধ
364 নাম : ৰাজেশ তেৰাং পিতাৰ নাম: মহিৰাম তেৰাং ঘৰ নং : 58 বয়স : 27 লিঙ্গ : পুৰুষ	DAS0069021 ফটো উপলব্ধ	365 নাম : অজয় চাওঁতাল মাতৃৰ নাম: লক্ষ্মীন্দৰ চাওঁতাল ঘৰ নং : 60 বয়স : 22 লিঙ্গ : পুৰুষ	DAS0046920 ফটো উপলব্ধ	366 নাম : গৌৰীশঙ্কৰ ৰায় পিতাৰ নাম: বলৰাম ৰায় ঘৰ নং : 61 বয়স : 65 লিঙ্গ : পুৰুষ	CQG5036806 ফটো উপলব্ধ
367 নাম : আশাৰানী ৰায় স্বামীৰ নাম: গৌৰীশঙ্কৰ ৰায় ঘৰ নং : 57 বয়স : 57 লিঙ্গ : মহিলা	CQG5036817 ফটো উপলব্ধ	368 নাম : মীৰা গৌড় স্বামীৰ নাম: লক্ষ্মীবাম গৌড় ঘৰ নং : 52 বয়স : 52 লিঙ্গ : মহিলা	CQG5036851 ফটো উপলব্ধ	369 নাম : দিলীপ গড় পিতাৰ নাম: ভড়া গড় ঘৰ নং : 42 বয়স : 42 লিঙ্গ : পুৰুষ	CQG5036862 ফটো উপলব্ধ
370 নাম : চামেলি গড় স্বামীৰ নাম: দিলীপ গড় ঘৰ নং : 61 বয়স : 38 লিঙ্গ : মহিলা	CQG5036873 ফটো উপলব্ধ	371 নাম : ৰাজেন্দ্ৰ গৌড় পিতাৰ নাম: গোপাল গৌড় ঘৰ নং : 61 বয়স : 38 লিঙ্গ : পুৰুষ	CQG5036839 ফটো উপলব্ধ	372 নাম : সুমিত্ৰা গৌড় স্বামীৰ নাম: ৰাজেন্দ্ৰ গৌড় ঘৰ নং : 61 বয়স : 36 লিঙ্গ : মহিলা	CQG5036840 ফটো উপলব্ধ
373 নাম : বীনা ৰয় পিতাৰ নাম: গৌৰিশংকৰ ৰয় ঘৰ নং : 61 বয়স : 29 লিঙ্গ : মহিলা	CQG0125427 ফটো উপলব্ধ	374 নাম : সুৰজ গড় পিতাৰ নাম: ৰতন গড় ঘৰ নং : 61 বয়স : 27 লিঙ্গ : পুৰুষ	CQG0306290 ফটো উপলব্ধ	S 375 নাম : বিনতি গৌড় পিতাৰ নাম: লক্ষ্মীবাম গৌড় ঘৰ নং : 61 বয়স : 25 লিঙ্গ : মহিলা	CQG0307124 ফটো উপলব্ধ
376 নাম : বানেশ্বৰ গড় পিতাৰ নাম: দিলীপ গড় ঘৰ নং : 61 বয়স : 20 লিঙ্গ : পুৰুষ	DAS0042069 ফটো উপলব্ধ	377 নাম : ইন গৌড় স্বামীৰ নাম: তুলসী গৌড় ঘৰ নং : 61 বয়স : 55 লিঙ্গ : মহিলা	CQG5036884 ফটো উপলব্ধ	378 নাম : কান্তীক গৌড় পিতাৰ নাম: চনু গৌড় ঘৰ নং : 61 বয়স : 42 লিঙ্গ : পুৰুষ	CQG5036895 ফটো উপলব্ধ
E 379 নাম : বাসন্তি গড় স্বামীৰ নাম: কান্তীক গড় ঘৰ নং : 61 বয়স : 37 লিঙ্গ : মহিলা	CQG5036908 ফটো উপলব্ধ	380 নাম : সুমিত্ৰা ৰায় স্বামীৰ নাম: জগবন্ধু ৰায় ঘৰ নং : 61 বয়স : 72 লিঙ্গ : মহিলা	CQG5036931 ফটো উপলব্ধ	381 নাম : মৃতঞ্জয় ৰায় পিতাৰ নাম: জগবন্ধু ৰায় ঘৰ নং : 61 বয়স : 41 লিঙ্গ : পুৰুষ	CQG5036942 ফটো উপলব্ধ
382 নাম : সুমতী ৰায় স্বামীৰ নাম: মৃতঞ্জয় ৰায় ঘৰ নং : 61 বয়স : 37 লিঙ্গ : মহিলা	CQG5036919 ফটো উপলব্ধ	S 383 নাম : ৰাজমনি মণ্ডল স্বামীৰ নাম: ভগবান চন্দ্ৰ মণ্ডল ঘৰ নং : 61 বয়স : 72 লিঙ্গ : মহিলা	CQG5036953 ফটো উপলব্ধ	384 নাম : প্ৰমীলা মণ্ডল স্বামীৰ নাম: ভগবান চন্দ্ৰ মণ্ডল ঘৰ নং : 61 বয়স : 69 লিঙ্গ : মহিলা	CQG5036964 ফটো উপলব্ধ
E 385 নাম : দয়াল চন্দ্ৰ মণ্ডল পিতাৰ নাম: ভগবান চন্দ্ৰ মণ্ডল ঘৰ নং : 61 বয়স : 52 লিঙ্গ : পুৰুষ	CQG5036975 ফটো উপলব্ধ	386 নাম : ভৈৰব মণ্ডল পিতাৰ নাম: ভগবান চন্দ্ৰ মণ্ডল ঘৰ নং : 61 বয়স : 50 লিঙ্গ : পুৰুষ	CQG5036997 ফটো উপলব্ধ	S 387 নাম : বীনাবালা মণ্ডল স্বামীৰ নাম: দয়াল মণ্ডল ঘৰ নং : 61 বয়স : 49 লিঙ্গ : মহিলা	CQG5036986 ফটো উপলব্ধ
388 নাম : সবিতাৰা মণ্ডল স্বামীৰ নাম: ভৈৰব মণ্ডল ঘৰ নং : 61 বয়স : 45 লিঙ্গ : মহিলা	CQG5037003 ফটো উপলব্ধ	389 নাম : ৰাখাল মণ্ডল পিতাৰ নাম: ভগবান চন্দ্ৰ মণ্ডল ঘৰ নং : 61 বয়স : 42 লিঙ্গ : পুৰুষ	CQG5037014 ফটো উপলব্ধ	390 নাম : নেপাল মণ্ডল পিতাৰ নাম: ভগবান চন্দ্ৰ মণ্ডল ঘৰ নং : 61 বয়স : 39 লিঙ্গ : পুৰুষ	CQG5037036 ফটো উপলব্ধ



391	CQG5037025	ফটো উপলব্ধ	নাম : অনিমা মণ্ডল স্বামীৰ নাম : বাখাল মণ্ডল ঘৰ নং : ৬৬ বয়স : 38 লিঙ্গ : মহিলা	392	CQG5037047	ফটো উপলব্ধ	নাম : বিবতা মণ্ডল স্বামীৰ নাম : নেপাল মণ্ডল ঘৰ নং : ৬৬ বয়স : 35 লিঙ্গ : মহিলা	393	CQG1198647	ফটো উপলব্ধ	নাম : বিশ্বজিৎ মণ্ডল পিতাৰ নাম : বাখাল মণ্ডল ঘৰ নং : ৬৬ বয়স : 22 লিঙ্গ : পুৰুষ
394	CQG5037070	ফটো উপলব্ধ	নাম : জিতেন মাৰ্বি পিতাৰ নাম : লক্ষীৰাম মাৰ্বি ঘৰ নং : ৬৭ বয়স : 55 লিঙ্গ : পুৰুষ	395	CQG5037092	ফটো উপলব্ধ	নাম : বিপিন মাৰ্বি পিতাৰ নাম : লক্ষীৰাম মাৰ্বি ঘৰ নং : ৬৭ বয়স : 50 লিঙ্গ : পুৰুষ	396	CQG5037081	ফটো উপলব্ধ	নাম : আচা মাৰ্বি স্বামীৰ নাম : জিতেন মাৰ্বি ঘৰ নং : ৬৭ বয়স : 49 লিঙ্গ : মহিলা
397	CQG5037069	ফটো উপলব্ধ	নাম : ফুলমনি মাৰ্বি স্বামীৰ নাম : লক্ষীন্দৰ মাৰ্বি ঘৰ নং : ৬৭ বয়স : 47 লিঙ্গ : মহিলা	398	CQG5037105	ফটো উপলব্ধ	নাম : জোনাকী মাৰ্বি স্বামীৰ নাম : বিপিন মাৰ্বি ঘৰ নং : ৬৭ বয়স : 45 লিঙ্গ : মহিলা	399	CQG5037116	ফটো উপলব্ধ	নাম : বিপুল মাৰ্বি পিতাৰ নাম : লক্ষীৰাম মাৰ্বি ঘৰ নং : ৬৭ বয়স : 42 লিঙ্গ : পুৰুষ
400	CQG5037058	ফটো উপলব্ধ	নাম : বেথা চাউতাল স্বামীৰ নাম : বিপুল চাউতাল ঘৰ নং : ৬৭ বয়স : 35 লিঙ্গ : মহিলা	401	CQG0554212	ফটো উপলব্ধ	নাম : মিনা চাউতাল স্বামীৰ নাম : সঞ্জয় চাউতাল ঘৰ নং : ৬৭ বয়স : 30 লিঙ্গ : মহিলা	402	CQG0307090	ফটো উপলব্ধ	নাম : সঞ্জয় চাউতাল চাউতাল পিতাৰ নাম : লক্ষীন্দৰ চাউতাল ঘৰ নং : 67 বয়স : 29 লিঙ্গ : পুৰুষ
403	CQG1982107	ফটো উপলব্ধ	নাম : আমিৰ মাৰ্বি পিতাৰ নাম : বিপিন মাৰ্বি ঘৰ নং : 67 বয়স : 22 লিঙ্গ : পুৰুষ	404	CQG5037138	ফটো উপলব্ধ	নাম : বতন গৌড় পিতাৰ নাম : ভোঁদা গৌড় ঘৰ নং : ৬৯ বয়স : 45 লিঙ্গ : পুৰুষ	405	CQG5037149	ফটো উপলব্ধ	নাম : মিনা গৌড় স্বামীৰ নাম : বতন গৌড় ঘৰ নং : ৬৯ বয়স : 42 লিঙ্গ : মহিলা
E 406	CQG5037150	ফটো উপলব্ধ	নাম : মাইন গৌড় স্বামীৰ নাম : বতন গৌড় ঘৰ নং : ৬৯ বয়স : 39 লিঙ্গ : মহিলা	S 407	CQG1158567	ফটো উপলব্ধ	নাম : আকাশী গড় পিতাৰ নাম : বতন গৌড় ঘৰ নং : ৬৯ বয়স : 23 লিঙ্গ : মহিলা	408	CQG5037161	ফটো উপলব্ধ	নাম : কেশৰী চান্দ পিতাৰ নাম : ৰেৱন্তৰাম ঘৰ নং : ৭০ বয়স : 77 লিঙ্গ : পুৰুষ
409	CQG5037183	ফটো উপলব্ধ	নাম : বানোবাৰীলাল শৰ্মা পিতাৰ নাম : কেশৰী চান্দ শৰ্মা ঘৰ নং : ৭০ বয়স : 50 লিঙ্গ : পুৰুষ	410	CQG5037229	ফটো উপলব্ধ	নাম : অৰবিন্দ কুমাৰ জাইৱাল পিতাৰ নাম : বেনাৰসি প্ৰসাদ জাইৱাল ঘৰ নং : ৭০ বয়স : 49 লিঙ্গ : পুৰুষ	411	CQG5037230	ফটো উপলব্ধ	নাম : আৰতী দেৱী স্বামীৰ নাম : অৰবিন্দ কুমাৰ জাইৱাল ঘৰ নং : ৭০ বয়স : 41 লিঙ্গ : মহিলা
412	CQG1242973	ফটো উপলব্ধ	নাম : অশোক কুমাৰ পিতাৰ নাম : কেশৰী চান্দ পাৰিক ঘৰ নং : ৭০ বয়স : 35 লিঙ্গ : পুৰুষ	413	CQG1982180	ফটো উপলব্ধ	নাম : পিংকু স্বামীৰ নাম : অশোক কুমাৰ ঘৰ নং : 70 বয়স : 30 লিঙ্গ : মহিলা	414	CQG0399063	ফটো উপলব্ধ	নাম : জিতেন তচা পিতাৰ নাম : কাৰ্তিক তচা ঘৰ নং : 70 বয়স : 28 লিঙ্গ : পুৰুষ
415	CQG0403428	ফটো উপলব্ধ	নাম : মুকেশ কুমাৰ জইচৱাল পিতাৰ নাম : অৰবিন্দ কুমাৰ জইচৱাল ঘৰ নং : 70 বয়স : 25 লিঙ্গ : পুৰুষ	416	CQG0413138	ফটো উপলব্ধ	নাম : সংগীতা ইংতিপী পিতাৰ নাম : মেনাৰাম ইংতি ঘৰ নং : ৭১ বয়স : 27 লিঙ্গ : মহিলা	S 417	CQG5037274	ফটো উপলব্ধ	নাম : দীলিপ মাৰ্বি পিতাৰ নাম : পূৰ্ণমাৰ্বি ঘৰ নং : ৭১ বয়স : ১১ লিঙ্গ : পুৰুষ
418	CQG5037241	ফটো উপলব্ধ	নাম : পূৰ্ণ মাৰ্বি পিতাৰ নাম : ৰামু মাৰ্বি ঘৰ নং : ৭২ বয়স : 57 লিঙ্গ : পুৰুষ	419	CQG5037252	ফটো উপলব্ধ	নাম : সোনামনি মাৰ্বি স্বামীৰ নাম : পূৰ্ণ মাৰ্বি ঘৰ নং : ৭২ বয়স : 52 লিঙ্গ : মহিলা	E 420	CQG5037263	ফটো উপলব্ধ	নাম : ভাৰতী মাৰ্বি স্বামীৰ নাম : পূৰ্ণমাৰ্বি ঘৰ নং : ৭২ বয়স : 35 লিঙ্গ : মহিলা

421 নাম : সুনিল মাৰ্বী পিতাৰ নাম: পূৰন মাৰ্বী ঘৰ নং : ৭২ বয়স : 35 লিঙ্গ : পুৰুষ	CQG0522995 ফটো উপলব্ধ	422 নাম : অজিত মাৰ্বী পিতাৰ নাম: পূৰন মাৰ্বী ঘৰ নং : 72 বয়স : 34 লিঙ্গ : পুৰুষ	CQG0306571 ফটো উপলব্ধ	423 নাম : মোনাকি খোদাল স্বামীৰ নাম: দেৱেন মাৰ্বী ঘৰ নং : ৭২ বয়স : 32 লিঙ্গ : মহিলা	CQG0217802 ফটো উপলব্ধ
424 নাম : মনোজ মাৰ্বী পিতাৰ নাম: পূৰন মাৰ্বী ঘৰ নং : ৭২ বয়স : 29 লিঙ্গ : পুৰুষ	CQG0285098 ফটো উপলব্ধ	425 নাম : অষ্টমী মাৰ্বী স্বামীৰ নাম: সুনিল মাৰ্বী ঘৰ নং : ৭২ বয়স : 29 লিঙ্গ : মহিলা	CQG0504928 ফটো উপলব্ধ	S 426 নাম : বাসন্তী মাৰ্বী পিতাৰ নাম: পূৰন মাৰ্বী ঘৰ নং : ৭২ বয়স : 25 লিঙ্গ : মহিলা	CQG0554451 ফটো উপলব্ধ
S 427 নাম : দীপামনি মাৰ্বী পিতাৰ নাম: পূৰন মাৰ্বী ঘৰ নং : ৭২ বয়স : 24 লিঙ্গ : মহিলা	CQG0554436 ফটো উপলব্ধ	428 নাম : লক্ষ্মিনী মাৰ্বী স্বামীৰ নাম: মনোজ মাৰ্বী ঘৰ নং : ৭২ বয়স : 24 লিঙ্গ : মহিলা	CQG1242908 ফটো উপলব্ধ	429 নাম : ভাইটি মাৰ্বী পিতাৰ নাম: পূৰন মাৰ্বী ঘৰ নং : 72 বয়স : 22 লিঙ্গ : পুৰুষ	CQG1984657 ফটো উপলব্ধ
E 430 নাম : সুৰজমনি কৰ্মকাৰ স্বামীৰ নাম: ৰগদু কৰ্মকাৰ ঘৰ নং : ৭৪ বয়স : 72 লিঙ্গ : মহিলা	CQG5037332 ফটো উপলব্ধ	431 নাম : প্ৰিয়লাল খোদাল পিতাৰ নাম: নন্দ খোদাল ঘৰ নং : ৭৪ বয়স : 67 লিঙ্গ : পুৰুষ	CQG5037514 ফটো উপলব্ধ	E 432 নাম : বাসন্তী খোদাল স্বামীৰ নাম: প্ৰিয়লাল খোদাল ঘৰ নং : ৭৪ বয়স : 62 লিঙ্গ : মহিলা	CQG5037525 ফটো উপলব্ধ
433 নাম : মনিৰাম টকবী পিতাৰ নাম: চিৰ টকবী ঘৰ নং : ৭৪ বয়স : 62 লিঙ্গ : পুৰুষ	CQG5037558 ফটো উপলব্ধ	434 নাম : দেউকন গৌড় পিতাৰ নাম: হলিৰাম গৌড় ঘৰ নং : ৭৪ বয়স : 55 লিঙ্গ : পুৰুষ	CQG5037434 ফটো উপলব্ধ	435 নাম : বিক্ৰম কৰ্মকাৰ পিতাৰ নাম: ৰগদু কৰ্মকাৰ ঘৰ নং : ৭৪ বয়স : 52 লিঙ্গ : পুৰুষ	CQG5037343 ফটো উপলব্ধ
436 নাম : নিৰ্মলা কৰ্মকাৰ স্বামীৰ নাম: বিক্ৰম কৰ্মকাৰ ঘৰ নং : ৭৪ বয়স : 47 লিঙ্গ : মহিলা	CQG5037354 ফটো উপলব্ধ	437 নাম : ধনাৰাম কৰ্মকাৰ পিতাৰ নাম: ৰগদু কৰ্মকাৰ ঘৰ নং : ৭৪ বয়স : 47 লিঙ্গ : পুৰুষ	CQG5037365 ফটো উপলব্ধ	438 নাম : ইলচাবা গৌড় স্বামীৰ নাম: ৰমেশ গৌড় ঘৰ নং : ৭৪ বয়স : 47 লিঙ্গ : মহিলা	CQG5037478 ফটো উপলব্ধ
439 নাম : জোনাকী খোদাল স্বামীৰ নাম: প্ৰিয়লাল খোদাল ঘৰ নং : ৭৪ বয়স : 42 লিঙ্গ : মহিলা	CQG5037536 ফটো উপলব্ধ	440 নাম : বিজয় টকবী পিতাৰ নাম: মনিৰাম টকবী ঘৰ নং : ৭৪ বয়স : 42 লিঙ্গ : পুৰুষ	CQG5037570 ফটো উপলব্ধ	441 নাম : বুলু চাওঁতাল স্বামীৰ নাম: অৰুণ চাওঁতাল ঘৰ নং : ৭৪ বয়স : 42 লিঙ্গ : মহিলা	CQG5037592 ফটো উপলব্ধ
442 নাম : বাবুৰাম কৰ্মকাৰ পিতাৰ নাম: ৰগদু কৰ্মকাৰ ঘৰ নং : ৭৪ বয়স : 40 লিঙ্গ : পুৰুষ	CQG5037376 ফটো উপলব্ধ	443 নাম : ৰাজেশ চাওঁতাল পিতাৰ নাম: মনিৰাম চাওঁতাল ঘৰ নং : ৭৪ বয়স : 37 লিঙ্গ : পুৰুষ	CQG5037503 ফটো উপলব্ধ	444 নাম : লক্ষেশ্বৰী গৌড় স্বামীৰ নাম: বিজু গৌড় ঘৰ নং : ৭৪ বয়স : 36 লিঙ্গ : মহিলা	CQG0217992 ফটো উপলব্ধ
445 নাম : চনজয় টকবী পিতাৰ নাম: মনিৰাম টকবী ঘৰ নং : ৭৪ বয়স : 36 লিঙ্গ : পুৰুষ	CQG5037605 ফটো উপলব্ধ	446 নাম : বীনা কৰ্মকাৰ স্বামীৰ নাম: বাবুৰাম কৰ্মকাৰ ঘৰ নং : ৭৪ বয়স : 36 লিঙ্গ : মহিলা	CQG5037616 ফটো উপলব্ধ	447 নাম : মমী কৰ্মকাৰ স্বামীৰ নাম: বিক্ৰম কৰ্মকাৰ ঘৰ নং : ৭৪ বয়স : 36 লিঙ্গ : মহিলা	CQG0522474 ফটো উপলব্ধ
S 448 নাম : হমচিৰা টকবী পিতাৰ নাম: মনিৰাম টকবী ঘৰ নং : ৭৪ বয়স : 35 লিঙ্গ : মহিলা	CQG5037581 ফটো উপলব্ধ	449 নাম : কুৰেশ্বৰ কৰ্মকাৰ পিতাৰ নাম: ৰগদু কৰ্মকাৰ ঘৰ নং : ৭৪ বয়স : 35 লিঙ্গ : পুৰুষ	CQG5037387 ফটো উপলব্ধ	E 450 নাম : স্বৰস্বতী খোদাল স্বামীৰ নাম: চন্দ্ৰো খোদাল ঘৰ নং : ৭৪ বয়স : 35 লিঙ্গ : মহিলা	CQG5037309 ফটো উপলব্ধ



451 নাম : চুৰেশ খোদাল পিতাৰ নাম: চঞো খোদাল ঘৰ নং : ৭৪ বয়স : 35 লিঙ্গ : পুৰুষ	CQG0138388 ফটো উপলব্ধ	452 নাম : বাছাপী বংপীপী স্বামীৰ নাম: চুৰেন খোদাল ঘৰ নং : ৭৪ বয়স : 34 লিঙ্গ : মহিলা	CQG0138438 ফটো উপলব্ধ	453 নাম : সুমন খোদাল স্বামীৰ নাম: প্ৰিয়লাল খোদাল ঘৰ নং : ৭৪ বয়স : 34 লিঙ্গ : মহিলা	CQG0286518 ফটো উপলব্ধ
454 নাম : মহেশ খোদাল পিতাৰ নাম: প্ৰিয়লাল খোদাল ঘৰ নং : ৭৪ বয়স : 34 লিঙ্গ : পুৰুষ	CQG0286526 ফটো উপলব্ধ	455 নাম : কাৰ্তিক গোড় পিতাৰ নাম: দেওকন গোড় ঘৰ নং : 74 বয়স : 34 লিঙ্গ : পুৰুষ	CQG1982123 ফটো উপলব্ধ	456 নাম : গণেশ খোদাল পিতাৰ নাম: প্ৰিয়লাল খোদাল ঘৰ নং : ৭৪ বয়স : 33 লিঙ্গ : পুৰুষ	CQG0286609 ফটো উপলব্ধ
S 457 নাম : আনন্দ খোদাল মাতৃৰ নাম: বাসন্তি খোদাল ঘৰ নং : ৭৪ বয়স : ৪৩ লিঙ্গ : পুৰুষ	CQG0286617 ফটো উপলব্ধ	458 নাম : শ্যামন্তি খোদাল স্বামীৰ নাম: গণেশ খোদাল ঘৰ নং : ৭৪ বয়স : 32 লিঙ্গ : মহিলা	CQG0286625 ফটো উপলব্ধ	459 নাম : বিমল টকুবি পিতাৰ নাম: মণিৰাম টকুবি ঘৰ নং : ৭৪ বয়স : 31 লিঙ্গ : পুৰুষ	CQG0286658 ফটো উপলব্ধ
460 নাম : চুলিতা চাওতাল স্বামীৰ নাম: বাৰ্জেশ চাওতাল ঘৰ নং : 74 বয়স : 29 লিঙ্গ : মহিলা	CQG0313320 ফটো উপলব্ধ	461 নাম : মণি গোড় স্বামীৰ নাম: দেউকন গোড় ঘৰ নং : 74 বয়স : 29 লিঙ্গ : মহিলা	CQG0313213 ফটো উপলব্ধ	462 নাম : কৰ্মা কৰ্মকাৰ পিতাৰ নাম: সোনোৰাম কৰ্মকাৰ ঘৰ নং : ৭৪ বয়স : 29 লিঙ্গ : পুৰুষ	CQG0286716 ফটো উপলব্ধ
E 463 নাম : মৰমী গোড় পিতাৰ নাম: দেউকন গোড় ঘৰ নং : 74 বয়স : 28 লিঙ্গ : মহিলা	CQG0306894 ফটো উপলব্ধ	464 নাম : অনামিকা কৰ্মকাৰ স্বামীৰ নাম: কুৰেশ্বৰ কৰ্মকাৰ ঘৰ নং : 74 বয়স : 28 লিঙ্গ : মহিলা	CQG0306951 ফটো উপলব্ধ	S 465 নাম : জুৰি বেপী পিতাৰ নাম: দক্ষিণ বে ঘৰ নং : ৭৪ বয়স : 27 লিঙ্গ : মহিলা	CQG0217463 ফটো উপলব্ধ
466 নাম : বেবিকা বংপীপী স্বামীৰ নাম: বিজয় তকবী ঘৰ নং : ৭৪ বয়স : 27 লিঙ্গ : মহিলা	CQG0286765 ফটো উপলব্ধ	467 নাম : বাকেশ চাওতাল পিতাৰ নাম: অৰুন চাওতাল ঘৰ নং : ৭৪ বয়স : 26 লিঙ্গ : পুৰুষ	CQG0505131 ফটো উপলব্ধ	468 নাম : বিকি খোদাল পিতাৰ নাম: আনন্দ খোদাল ঘৰ নং : 74 বয়স : 25 লিঙ্গ : পুৰুষ	CQG0374645 ফটো উপলব্ধ
469 নাম : শশী খোদাল পিতাৰ নাম: বিচু খোদাল ঘৰ নং : ৭৬ বয়স : 25 লিঙ্গ : পুৰুষ	CQG1231265 ফটো উপলব্ধ	470 নাম : প্ৰিয়া চাওতাল স্বামীৰ নাম: বাকেশ চাওতাল ঘৰ নং : ৭৬ বয়স : 22 লিঙ্গ : মহিলা	CQG1198498 ফটো উপলব্ধ	471 নাম : মোনাকী ওৰাং পিতাৰ নাম: মাংৰা কুজুৰ ঘৰ নং : 78 বয়স : 44 লিঙ্গ : মহিলা	CQG0306100 ফটো উপলব্ধ
472 নাম : ববিতা খোদাল পিতাৰ নাম: বিচু খোদাল ঘৰ নং : ৭৮ বয়স : 35 লিঙ্গ : মহিলা	CQG5037661 ফটো উপলব্ধ	473 নাম : কৃষ্ণা খোদাল মাতৃৰ নাম: চিৰা খোদাল ঘৰ নং : ৭৮ বয়স : 34 লিঙ্গ : পুৰুষ	CQG0288738 ফটো উপলব্ধ	474 নাম : হিৰন্যা খোদাল মাতৃৰ নাম: চিৰা খোদাল ঘৰ নং : ৭৮ বয়স : 29 লিঙ্গ : পুৰুষ	CQG0288928 ফটো উপলব্ধ
475 নাম : অজয় ওৰাং পিতাৰ নাম: মিতাৰাম ওৰাং ঘৰ নং : ৭৮ বয়স : 25 লিঙ্গ : পুৰুষ	CQG0515866 ফটো উপলব্ধ	476 নাম : জ্যোতিস্মিতা ওৰাং পিতাৰ নাম: দিপক ওৰাং ঘৰ নং : 78 বয়স : 21 লিঙ্গ : মহিলা	CQG1982099 ফটো উপলব্ধ	477 নাম : বাসন্তি ৰাউতিয়া স্বামীৰ নাম: মংলু ৰাউতিয়া ঘৰ নং : ৮০ বয়স : 40 লিঙ্গ : মহিলা	CQG0504779 ফটো উপলব্ধ
478 নাম : জিন খোদাল স্বামীৰ নাম: ৰাজেন খোদাল ঘৰ নং : 80 বয়স : 39 লিঙ্গ : মহিলা	CQG0313254 ফটো উপলব্ধ	479 নাম : মনিফা খদাল স্বামীৰ নাম: বিকাশ খদাল ঘৰ নং : ৮০ বয়স : 34 লিঙ্গ : মহিলা	CQG0504977 ফটো উপলব্ধ	480 নাম : ৰাজেন খোদাল পিতাৰ নাম: চুৰেন খোদাল ঘৰ নং : ৮০ বয়স : 32 লিঙ্গ : পুৰুষ	CQG0217372 ফটো উপলব্ধ



481	CQG0403345	ফটো উপলব্ধ	482	CQG0504613	ফটো উপলব্ধ	483	DAS0128835	ফটো উপলব্ধ
নাম : বিকাশ খোদাল পিতাৰ নাম: সুৰেন খোদাল ঘৰ নং : 80 বয়স : 28 লিঙ্গ : পুৰুষ			নাম : অজিত খদাল পিতাৰ নাম: জিতেন খদাল ঘৰ নং : ৮০ বয়স : 27 লিঙ্গ : পুৰুষ			নাম : মদেন খোদাল পিতাৰ নাম: চুৰেন খোদাল ঘৰ নং : 80 বয়স : 26 লিঙ্গ : পুৰুষ		
484	CQG5037729	ফটো উপলব্ধ	485	CQG5037752	ফটো উপলব্ধ	486	CQG0291997	ফটো উপলব্ধ
নাম : শংকৰ খোদাল পিতাৰ নাম: ভূটিয়া খোদাল ঘৰ নং : ৮১ বয়স : 39 লিঙ্গ : পুৰুষ			নাম : ববিতা খদাল স্বামীৰ নাম: বিপুল খদাল ঘৰ নং : ৮১ বয়স : 36 লিঙ্গ : মহিলা			নাম : হৰিবিলাছ খোদাল পিতাৰ নাম: শংকৰ খোদাল ঘৰ নং : ৮১ বয়স : 34 লিঙ্গ : পুৰুষ		
487	CQG0292029	ফটো উপলব্ধ	488	CQG5037763	ফটো উপলব্ধ	489	CQG5037774	ফটো উপলব্ধ
নাম : চম্পা খোদাল স্বামীৰ নাম: হৰিবিলাছ খোদাল ঘৰ নং : ৮১ বয়স : 33 লিঙ্গ : মহিলা			নাম : চাৰ ছিং তেৰন পিতাৰ নাম: কানিয়া তেৰন ঘৰ নং : ৮৪ বয়স : 62 লিঙ্গ : পুৰুষ			নাম : বৰচাং তিমুংপী স্বামীৰ নাম: চাৰ ছিং তেৰন ঘৰ নং : ৮৪ বয়স : 55 লিঙ্গ : মহিলা		
490	CQG0217562	ফটো উপলব্ধ	491	CQG0522482	ফটো উপলব্ধ	492	CQG5037796	ফটো উপলব্ধ
নাম : চিকচেন তেৰন পিতাৰ নাম: চাৰসিং তেৰন ঘৰ নং : ৮৪ বয়স : 28 লিঙ্গ : পুৰুষ			নাম : বন্দনা তিশ্যাপী স্বামীৰ নাম: চিকচেন তেৰন ঘৰ নং : ৮৪ বয়স : 27 লিঙ্গ : মহিলা			নাম : দকাৰাম তেৰন পিতাৰ নাম: হালনথা তেৰন ঘৰ নং : ৮৫ বয়স : 57 লিঙ্গ : পুৰুষ		
493	CQG5037809	ফটো উপলব্ধ	494	CQG5037832	ফটো উপলব্ধ	495	CQG5037843	ফটো উপলব্ধ
নাম : আইতী বেপী স্বামীৰ নাম: ডকাৰাম তেৰন ঘৰ নং : ৮৫ বয়স : 53 লিঙ্গ : মহিলা			নাম : অঞ্জিত ৰংপি পিতাৰ নাম: দাৰিয়া ৰংপি ঘৰ নং : ৮৫ বয়স : 47 লিঙ্গ : পুৰুষ			নাম : চিৰা বেপী স্বামীৰ নাম: অঞ্জিত ৰংপি ঘৰ নং : ৮৫ বয়স : 42 লিঙ্গ : মহিলা		
496	CQG5037854	ফটো উপলব্ধ	497	CQG5037865	ফটো উপলব্ধ	498	CQG0554816	ফটো উপলব্ধ
নাম : অনুৰাম ৰংপি পিতাৰ নাম: দাৰিয়া ৰংপি ঘৰ নং : ৮৫ বয়স : 37 লিঙ্গ : পুৰুষ			নাম : বিবি ক্ৰোপী স্বামীৰ নাম: অনুৰাম ৰংপি ঘৰ নং : ৮৫ বয়স : 34 লিঙ্গ : মহিলা			নাম : বিন তেৰনপী পিতাৰ নাম: দকাৰাম তেৰন ঘৰ নং : ৮৫ বয়স : 26 লিঙ্গ : মহিলা		
499	CQG1982206	ফটো উপলব্ধ	500	CQG1982214	ফটো উপলব্ধ	501	DAS0115741	ফটো উপলব্ধ
নাম : ধনছিং টেৰন পিতাৰ নাম: ডকাৰাম টেৰন ঘৰ নং : 85 বয়স : 23 লিঙ্গ : পুৰুষ			নাম : ৰামছিং ৰংপি পিতাৰ নাম: অনাজিত ৰংপি ঘৰ নং : 85 বয়স : 23 লিঙ্গ : পুৰুষ			নাম : চন্দনা ৰংপিপী পিতাৰ নাম: অনুৰাম ৰংপি ঘৰ নং : 85 বয়স : 20 লিঙ্গ : মহিলা		
S 502	CQG0294926	ফটো উপলব্ধ	503	CQG5037876	ফটো উপলব্ধ	504	CQG5037887	ফটো উপলব্ধ
নাম : উত্তম তিমুং পিতাৰ নাম: বুলী তিমুং ঘৰ নং : ৮৬ বয়স : 28 লিঙ্গ : পুৰুষ			নাম : যোগেন তাৰো পিতাৰ নাম: মেনাৰাম তাৰো ঘৰ নং : ৮৭ বয়স : 67 লিঙ্গ : পুৰুষ			নাম : চিৰা বেপী স্বামীৰ নাম: যোগেন তাৰো ঘৰ নং : ৮৭ বয়স : 62 লিঙ্গ : মহিলা		
505	CQG5037898	ফটো উপলব্ধ	506	CQG0295477	ফটো উপলব্ধ	507	CQG0413401	ফটো উপলব্ধ
নাম : ৰমনি তাৰোপী পিতাৰ নাম: যোগেন তাৰো ঘৰ নং : ৮৭ বয়স : 35 লিঙ্গ : মহিলা			নাম : বিজু তাৰো পিতাৰ নাম: যোগেন তাৰো ঘৰ নং : ৮৭ বয়স : 28 লিঙ্গ : পুৰুষ			নাম : শ্ৰেণী তাৰোপী পিতাৰ নাম: যোগেন তাৰো ঘৰ নং : ৮৭ বয়স : 27 লিঙ্গ : মহিলা		
508	CQG0412809	ফটো উপলব্ধ	509	CQG0412932	ফটো উপলব্ধ	E 510	CQG5040197	ফটো উপলব্ধ
নাম : জৰ্চন তাৰো পিতাৰ নাম: যোগেন তাৰো ঘৰ নং : ৮৭ বয়স : 25 লিঙ্গ : পুৰুষ			নাম : শ্যামচন তাৰো পিতাৰ নাম: যোগেন তাৰো ঘৰ নং : ৮৭ বয়স : 25 লিঙ্গ : পুৰুষ			নাম : চাবৰা ৰংহাং পিতাৰ নাম: চান্দ্রো ৰংহাং ঘৰ নং : ৮৮ বয়স : 73 লিঙ্গ : পুৰুষ		



511 নাম : চলং ফ্ৰোপী স্বামীৰ নাম: চাবুৰা বংহাং ঘৰ নং : ৮৮ বয়স : 49 লিঙ্গ : মহিলা	CQG5037923 ফটো উপলব্ধ	512 নাম : আমৰি বংহাং পিতাৰ নাম: চাৰ বংহাং ঘৰ নং : ৮৮ বয়স : 42 লিঙ্গ : পুৰুষ	CQG5037934 ফটো উপলব্ধ	513 নাম : ললিতা বেপী স্বামীৰ নাম: আমৰী বংহাং ঘৰ নং : ৮৮ বয়স : 40 লিঙ্গ : মহিলা	CQG5040200 ফটো উপলব্ধ
514 নাম : অমৰ বংহাং পিতাৰ নাম: চাবুৰা বংহাং ঘৰ নং : ৮৮ বয়স : 32 লিঙ্গ : পুৰুষ	CQG0295725 ফটো উপলব্ধ	515 নাম : কিচেন বে পিতাৰ নাম: দীনাবাম বে ঘৰ নং : ৮৮ বয়স : 31 লিঙ্গ : পুৰুষ	CQG0217570 ফটো উপলব্ধ	S 516 নাম : কাচমিৰি তেৰাংপী স্বামীৰ নাম: অমৰ বংহাং ঘৰ নং : ৮৮ বয়স : 31 লিঙ্গ : মহিলা	CQG0295766 ফটো উপলব্ধ
517 নাম : চৰন বংহাং পিতাৰ নাম: দেৱেশ্বৰ বংহাং ঘৰ নং : ৮৮ বয়স : 27 লিঙ্গ : পুৰুষ	CQG0416750 ফটো উপলব্ধ	518 নাম : অমিত বংহা পিতাৰ নাম: দেবেশ্বৰ বংহা ঘৰ নং : 88 বয়স : 25 লিঙ্গ : পুৰুষ	CQG0374660 ফটো উপলব্ধ	519 নাম : জামেত তেৰাংপী স্বামীৰ নাম: বলিৰাম ইংতি ঘৰ নং : ৮৮ বয়স : 59 লিঙ্গ : মহিলা	CQG5037967 ফটো উপলব্ধ
S 520 নাম : ৰীতা ইংতি স্বামীৰ নাম: ধনু বে ঘৰ নং : ৯০ বয়স : 42 লিঙ্গ : মহিলা	CQG5037978 ফটো উপলব্ধ	S 521 নাম : গীতা ইংতি পিতাৰ নাম: বলিৰাম ইংতি ঘৰ নং : ৯০ বয়স : 37 লিঙ্গ : মহিলা	CQG5037989 ফটো উপলব্ধ	522 নাম : দিলিপ ইংতি পিতাৰ নাম: বালিৰাম ইংতি ঘৰ নং : ৯০ বয়স : 35 লিঙ্গ : পুৰুষ	CQG5038006 ফটো উপলব্ধ
523 নাম : ৰোবিকা বেপী স্বামীৰ নাম: দিলীপ ইংতি ঘৰ নং : ৯০ বয়স : 32 লিঙ্গ : মহিলা	CQG0296939 ফটো উপলব্ধ	524 নাম : প্ৰবীন তেৰন পিতাৰ নাম: বিনিৰাম তেৰন ঘৰ নং : ৯১ বয়স : 49 লিঙ্গ : পুৰুষ	CQG5038017 ফটো উপলব্ধ	525 নাম : ৰীনা বেপী স্বামীৰ নাম: প্ৰবীন তেৰন ঘৰ নং : ৯১ বয়স : 45 লিঙ্গ : মহিলা	CQG5038028 ফটো উপলব্ধ
526 নাম : জেউতি তেৰাংপী পিতাৰ নাম: প্ৰবীন তেৰন ঘৰ নং : ৯১ বয়স : 29 লিঙ্গ : মহিলা	CQG0152819 ফটো উপলব্ধ	527 নাম : প্ৰাণজল তেৰন পিতাৰ নাম: প্ৰবীন তেৰন ঘৰ নং : ৯১ বয়স : 28 লিঙ্গ : পুৰুষ	CQG0297416 ফটো উপলব্ধ	528 নাম : ব্ৰায়ন তেৰন পিতাৰ নাম: প্ৰবীন তেৰন ঘৰ নং : ৯১ বয়স : 26 লিঙ্গ : পুৰুষ	CQG0414730 ফটো উপলব্ধ
529 নাম : বিনিৰাম তেৰন পিতাৰ নাম: ৰিচু তেৰন ঘৰ নং : ৯২ বয়স : 82 লিঙ্গ : পুৰুষ	CQG5038039 ফটো উপলব্ধ	530 নাম : হামচিৰা বংহাংপী স্বামীৰ নাম: বিনিৰাম তেৰন ঘৰ নং : ৯২ বয়স : 75 লিঙ্গ : মহিলা	CQG5038040 ফটো উপলব্ধ	531 নাম : ধনীৰাম তেৰন পিতাৰ নাম: বিনিৰাম তেৰন ঘৰ নং : ৯২ বয়স : 45 লিঙ্গ : পুৰুষ	CQG5038051 ফটো উপলব্ধ
532 নাম : অমৰ তেৰন পিতাৰ নাম: বিনিৰাম তেৰন ঘৰ নং : ৯২ বয়স : 43 লিঙ্গ : পুৰুষ	CQG5038062 ফটো উপলব্ধ	533 নাম : নোমল তেৰন পিতাৰ নাম: বিনিৰাম তেৰন ঘৰ নং : ৯২ বয়স : 41 লিঙ্গ : পুৰুষ	CQG5038073 ফটো উপলব্ধ	534 নাম : মনিকা বংপিপী স্বামীৰ নাম: ধনীৰাম তেৰন ঘৰ নং : ৯২ বয়স : 39 লিঙ্গ : মহিলা	CQG5038108 ফটো উপলব্ধ
535 নাম : ৰুপহী ইংতিপী স্বামীৰ নাম: নোমল তেৰন ঘৰ নং : ৯২ বয়স : 38 লিঙ্গ : মহিলা	CQG1391028 ফটো উপলব্ধ	536 নাম : বাবুল তেৰন পিতাৰ নাম: বিনিৰাম তেৰন ঘৰ নং : ৯২ বয়স : 34 লিঙ্গ : পুৰুষ	CQG5038084 ফটো উপলব্ধ	537 নাম : হৰলিন ইংতিপী স্বামীৰ নাম: বাবুল তেৰন ঘৰ নং : ৯২ বয়স : 30 লিঙ্গ : মহিলা	CQG0413088 ফটো উপলব্ধ
538 নাম : কল্যাণী তেৰনপী পিতাৰ নাম: বিনিৰাম তেৰন ঘৰ নং : ৯২ বয়স : 28 লিঙ্গ : মহিলা	CQG5038095 ফটো উপলব্ধ	539 নাম : সোনালি তেৰনপী পিতাৰ নাম: বিনিৰাম তেৰন ঘৰ নং : ৯২ বয়স : 28 লিঙ্গ : মহিলা	CQG0297796 ফটো উপলব্ধ	540 নাম : দিনেশ্বৰ তেৰন পিতাৰ নাম: বিনিৰাম তেৰন ঘৰ নং : ৯৩ বয়স : 51 লিঙ্গ : পুৰুষ	CQG5038119 ফটো উপলব্ধ



541 নাম : শান্তি তেৰংপি স্বামীৰ নাম: দিনেশ্বৰ তেৰন ঘৰ নং : ৯৩ বয়স : 47 লিঙ্গ : মহিলা	CQG5038120 ফটো উপলব্ধ	542 নাম : সুমিত তেৰন পিতাৰ নাম: দিনেশ্বৰ তেৰন ঘৰ নং : ৯৩ বয়স : 34 লিঙ্গ : পুৰুষ	CQG5038131 ফটো উপলব্ধ	543 নাম : ইন্দিৰা তিমুংপী স্বামীৰ নাম: সুমিত তেৰন ঘৰ নং : ৯৩ বয়স : 34 লিঙ্গ : মহিলা	CQG5040211 ফটো উপলব্ধ
544 নাম : জেমচন তেৰন পিতাৰ নাম: দিনেশ্বৰ তেৰন ঘৰ নং : ৯৩ বয়স : 30 লিঙ্গ : পুৰুষ	CQG0153775 ফটো উপলব্ধ	545 নাম : মনিষা তেৰনপী পিতাৰ নাম: দিনেশ্বৰ তেৰন ঘৰ নং : ৯৩ বয়স : 27 লিঙ্গ : মহিলা	CQG0298398 ফটো উপলব্ধ	546 নাম : উমেশ তেৰন পিতাৰ নাম: দিনেশ্বৰ তেৰন ঘৰ নং : ৯৩ বয়স : 27 লিঙ্গ : পুৰুষ	CQG0298406 ফটো উপলব্ধ
547 নাম : চুনিমা কিলিংপী স্বামীৰ নাম: বতু তেৰন ঘৰ নং : 93 বয়স : 24 লিঙ্গ : মহিলা	DAS0042499 ফটো উপলব্ধ	548 নাম : বহিত তেৰন পিতাৰ নাম: দিনেশ্বৰ তেৰন ঘৰ নং : ৯৩ বয়স : 23 লিঙ্গ : পুৰুষ	CQG1154533 ফটো উপলব্ধ	549 নাম : মানিক তেৰন পিতাৰ নাম: লাংমাং তেৰন ঘৰ নং : ৯৩ বয়স : 51 লিঙ্গ : পুৰুষ	CQG5038164 ফটো উপলব্ধ
550 নাম : বহীনা বংহাংপী স্বামীৰ নাম: মানিক তেৰন ঘৰ নং : ৯৪ বয়স : 47 লিঙ্গ : মহিলা	CQG5038175 ফটো উপলব্ধ	551 নাম : লহিত তেৰন পিতাৰ নাম: লংমাং তেৰন ঘৰ নং : ৯৪ বয়স : 45 লিঙ্গ : পুৰুষ	CQG5038186 ফটো উপলব্ধ	552 নাম : মহিত তেৰন পিতাৰ নাম: লাংমাং তেৰন ঘৰ নং : ৯৪ বয়স : 42 লিঙ্গ : পুৰুষ	CQG5038197 ফটো উপলব্ধ
553 নাম : অনামি তিমুংপী স্বামীৰ নাম: মোহিত তেৰন ঘৰ নং : 94 বয়স : 39 লিঙ্গ : মহিলা	CQG0307074 ফটো উপলব্ধ	554 নাম : অমিলা বংহাংপী পিতাৰ নাম: লোহিত তেৰন ঘৰ নং : ৯৪ বয়স : 33 লিঙ্গ : মহিলা	CQG0154195 ফটো উপলব্ধ	555 নাম : বমীৰ তেৰংপী পিতাৰ নাম: মানিক তেৰন ঘৰ নং : ৯৪ বয়স : 24 লিঙ্গ : মহিলা	CQG0469437 ফটো উপলব্ধ
556 নাম : দণ্ডিৰাম বংহাং পিতাৰ নাম: হাৰলেং বংহাং ঘৰ নং : ৯৫ বয়স : 82 লিঙ্গ : পুৰুষ	CQG5038200 ফটো উপলব্ধ	557 নাম : দুৰ্গেশ্বৰ বংহাং পিতাৰ নাম: দণ্ডিৰাম বংহাং ঘৰ নং : ৯৫ বয়স : 42 লিঙ্গ : পুৰুষ	CQG5038255 ফটো উপলব্ধ	558 নাম : গীতা তেৰনপী স্বামীৰ নাম: দুৰ্গেশ্বৰ বংহাং ঘৰ নং : ৯৫ বয়স : 39 লিঙ্গ : মহিলা	CQG1916321 ফটো উপলব্ধ
559 নাম : লিনা তেৰংপি স্বামীৰ নাম: মহেন বংহাং ঘৰ নং : ৯৬ বয়স : 55 লিঙ্গ : মহিলা	CQG5038288 ফটো উপলব্ধ	560 নাম : শোণিত বংহাং পিতাৰ নাম: মহেন বংহাং ঘৰ নং : ৯৬ বয়স : 37 লিঙ্গ : পুৰুষ	CQG5038299 ফটো উপলব্ধ	561 নাম : ৰিতা ক্ৰোপী স্বামীৰ নাম: শোণিত বংহাং ঘৰ নং : ৯৬ বয়স : 30 লিঙ্গ : মহিলা	CQG0416586 ফটো উপলব্ধ
562 নাম : ধৰিত্ৰী বংহাংপী পিতাৰ নাম: মহেন বংহাং ঘৰ নং : ৯৬ বয়স : 28 লিঙ্গ : মহিলা	CQG0155606 ফটো উপলব্ধ	563 নাম : অবন্তী বংহাংপী পিতাৰ নাম: মহেন বংহাং ঘৰ নং : ৯৬ বয়স : 27 লিঙ্গ : মহিলা	CQG0299578 ফটো উপলব্ধ	564 নাম : প্ৰাঞ্জলি বংহাংপী পিতাৰ নাম: মহেন বংহাং ঘৰ নং : ৯৬ বয়স : 26 লিঙ্গ : মহিলা	CQG0415638 ফটো উপলব্ধ
565 নাম : চলিমন বংহাং পিতাৰ নাম: মহেন বংহাং ঘৰ নং : ৯৬ বয়স : 22 লিঙ্গ : পুৰুষ	CQG1198571 ফটো উপলব্ধ	566 নাম : অমফু বেপি স্বামীৰ নাম: খগেন বংহাং ঘৰ নং : ৯৭ বয়স : 82 লিঙ্গ : মহিলা	CQG5038335 ফটো উপলব্ধ	567 নাম : বেনকা তেৰংপী স্বামীৰ নাম: বাৰেন বংহাং ঘৰ নং : ৯৭ বয়স : 49 লিঙ্গ : মহিলা	CQG5038324 ফটো উপলব্ধ
568 নাম : ধনিৰাম বংহাং পিতাৰ নাম: খগেন বংহাং ঘৰ নং : ৯৭ বয়স : 45 লিঙ্গ : পুৰুষ	CQG5038368 ফটো উপলব্ধ	569 নাম : অঞ্জলী বেপি স্বামীৰ নাম: বাৰিৰাম বাংহাং ঘৰ নং : ৯৭ বয়স : 35 লিঙ্গ : মহিলা	CQG5038415 ফটো উপলব্ধ	570 নাম : সুভাৰাম বংহাং পিতাৰ নাম: জীতেন বংহাং ঘৰ নং : ৯৭ বয়স : 33 লিঙ্গ : পুৰুষ	CQG5040175 ফটো উপলব্ধ



571 নাম : নৱজিত ৰংহাং পিতাৰ নাম: জিতেন ৰংহাং ঘৰ নং : ৯৭ বয়স : 30 লিঙ্গ : পুৰুষ	CQG5040459 ফটো উপলব্ধ	572 নাম : দিপালি ক্ৰোপী স্বামীৰ নাম: সুভৰাম ৰংহাং ঘৰ নং : 97 বয়স : 28 লিঙ্গ : মহিলা	CQG0583989 ফটো উপলব্ধ	573 নাম : বিজিত ৰংহাং পিতাৰ নাম: বীৰেন ৰংহাং ঘৰ নং : ৯৭ বয়স : 27 লিঙ্গ : পুৰুষ	CQG0300129 ফটো উপলব্ধ
574 নাম : নিৰলা ৰংহাংপী পিতাৰ নাম: জিতেন ৰংহাং ঘৰ নং : ৯৭ক বয়স : 27 লিঙ্গ : মহিলা	CQG0218065 ফটো উপলব্ধ	575 নাম : সুৰজ ৰংহাং পিতাৰ নাম: বিৰেন ৰংহাং ঘৰ নং : 97 বয়স : 26 লিঙ্গ : পুৰুষ	CQG0374694 ফটো উপলব্ধ	576 নাম : চানিকা ৰংহাংপী মাতৃৰ নাম: বেণুকা তেৰাংপী ঘৰ নং : 97 বয়স : 24 লিঙ্গ : মহিলা	CQG0518316 ফটো উপলব্ধ
577 নাম : ৰোচন কুমাৰ ৰংহাং পিতাৰ নাম: জিতেন ৰংহাং ঘৰ নং : ৯৭ক বয়স : 23 লিঙ্গ : পুৰুষ	CQG1198589 ফটো উপলব্ধ	578 নাম : সুভদ্রা ৰংহাংপী পিতাৰ নাম: ধৰম সিং ৰংহাং ঘৰ নং : 97ক বয়স : 22 লিঙ্গ : মহিলা	DAS0038364 ফটো উপলব্ধ	579 নাম : জিতেন ৰংহাং পিতাৰ নাম: খগেন ৰংহাং ঘৰ নং : ৯৭ক বয়স : 52 লিঙ্গ : পুৰুষ	CQG5038346 ফটো উপলব্ধ
580 নাম : ভাৰতী তেৰনপি স্বামীৰ নাম: জিতেন ৰংহাং ঘৰ নং : ৯৭ক বয়স : 49 লিঙ্গ : মহিলা	CQG5038357 ফটো উপলব্ধ	581 নাম : ধৰমসিং ৰংহাং পিতাৰ নাম: খগেন ৰংহাং ঘৰ নং : ৯৭ক বয়স : 43 লিঙ্গ : পুৰুষ	CQG5038379 ফটো উপলব্ধ	582 নাম : মুহিলি তেৰাংপী স্বামীৰ নাম: ধৰমসিং ৰংহাং ঘৰ নং : ৯৭ক বয়স : 39 লিঙ্গ : মহিলা	CQG5038380 ফটো উপলব্ধ
583 নাম : ৰবিৰাম ৰংহাং পিতাৰ নাম: খগেন ৰংহাং ঘৰ নং : ৯৭ক বয়স : 38 লিঙ্গ : পুৰুষ	CQG5038391 ফটো উপলব্ধ	E 584 নাম : দক্ষিণ বে পিতাৰ নাম: খে ৰে ঘৰ নং : ৯৮ বয়স : 62 লিঙ্গ : পুৰুষ	CQG5038426 ফটো উপলব্ধ	585 নাম : কায়েত তেৰনপি স্বামীৰ নাম: দক্ষিণ বে ঘৰ নং : ৯৮ বয়স : 57 লিঙ্গ : মহিলা	CQG5038437 ফটো উপলব্ধ
586 নাম : গজেন বে পিতাৰ নাম: দক্ষিণ বে ঘৰ নং : ৯৮ বয়স : 35 লিঙ্গ : পুৰুষ	CQG5038448 ফটো উপলব্ধ	587 নাম : শচিলা কৰ্মকাৰ পিতাৰ নাম: সোনোৰাম কৰ্মকাৰ ঘৰ নং : ৯৮ বয়স : 34 লিঙ্গ : মহিলা	CQG0300418 ফটো উপলব্ধ	588 নাম : ৰেবিকা চাওঁতাল স্বামীৰ নাম: ৰাজেশ চাওঁতাল ঘৰ নং : ৯৮ বয়স : 31 লিঙ্গ : মহিলা	CQG0300467 ফটো উপলব্ধ
589 নাম : মাৰচি তিমুংপী স্বামীৰ নাম: চৰন ৰংহাং ঘৰ নং : ৯৮ বয়স : 31 লিঙ্গ : মহিলা	CQG1390996 ফটো উপলব্ধ	590 নাম : বিমল বে পিতাৰ নাম: দক্ষিণ বে ঘৰ নং : ৯৮ বয়স : 29 লিঙ্গ : পুৰুষ	CQG0156646 ফটো উপলব্ধ	591 নাম : প্ৰমিলা তেৰনপী স্বামীৰ নাম: বিমল বে ঘৰ নং : ৯৮ বয়স : 27 লিঙ্গ : মহিলা	CQG0413831 ফটো উপলব্ধ
592 নাম : মালিন ইংহিপি স্বামীৰ নাম: গজেন বে ঘৰ নং : ৯৮ বয়স : 27 লিঙ্গ : মহিলা	CQG0554402 ফটো উপলব্ধ	593 নাম : কাথে তকবিপি স্বামীৰ নাম: দৰসিং বে ঘৰ নং : ৯৯ বয়স : 77 লিঙ্গ : মহিলা	CQG5038482 ফটো উপলব্ধ	594 নাম : দালিম বে পিতাৰ নাম: দৰসিং বে ঘৰ নং : ৯৯ বয়স : 52 লিঙ্গ : পুৰুষ	CQG5038459 ফটো উপলব্ধ
595 নাম : বাচা তিচুপি স্বামীৰ নাম: দালিম বে ঘৰ নং : ৯৯ বয়স : 47 লিঙ্গ : মহিলা	CQG5038460 ফটো উপলব্ধ	596 নাম : জ্যোতিষ বে পিতাৰ নাম: দৰসিং বে ঘৰ নং : ৯৯ বয়স : 47 লিঙ্গ : পুৰুষ	CQG5038471 ফটো উপলব্ধ	597 নাম : ভৰত বে পিতাৰ নাম: দৰসিং বে ঘৰ নং : ৯৯ বয়স : 45 লিঙ্গ : পুৰুষ	CQG5038493 ফটো উপলব্ধ
598 নাম : মিনা ৰংহাংপি স্বামীৰ নাম: ভৰত বে ঘৰ নং : ৯৯ বয়স : 43 লিঙ্গ : মহিলা	CQG5038506 ফটো উপলব্ধ	599 নাম : জক্ৰী ৰংফাৰপী স্বামীৰ নাম: জোতিশ বে ঘৰ নং : ৯৯ বয়স : 35 লিঙ্গ : মহিলা	CQG5038517 ফটো উপলব্ধ	600 নাম : নিহা বেপী পিতাৰ নাম: দালিম বে ঘৰ নং : 99 বয়স : 26 লিঙ্গ : মহিলা	CQG0225755 ফটো উপলব্ধ



601 নাম : পূৰ্ণিমা বেপী পিতাৰ নাম: ভৰত বে ঘৰ নং : ৯৯ বয়স : 26 লিঙ্গ : মহিলা	CQG0413393 ফটো উপলব্ধ	602 নাম : মনচিং বে পিতাৰ নাম: দক্ষিণ বে ঘৰ নং : ৯৯ বয়স : 25 লিঙ্গ : পুৰুষ	CQG0415463 ফটো উপলব্ধ	603 নাম : বদনচিং বে পিতাৰ নাম: ডালিম বে ঘৰ নং : ৯৯ বয়স : 22 লিঙ্গ : পুৰুষ	CQG1198480 ফটো উপলব্ধ
604 নাম : উত্তম বে পিতাৰ নাম: ভৰত বে ঘৰ নং : 99 বয়স : 22 লিঙ্গ : পুৰুষ	CQG1982198 ফটো উপলব্ধ	605 নাম : বৃহিতা টকবিপী স্বামীৰ নাম: উত্তম বে ঘৰ নং : 99 বয়স : 22 লিঙ্গ : মহিলা	DAS0128892 ফটো উপলব্ধ	606 নাম : আনিশা বেপী পিতাৰ নাম: জ্যোতিষ বে ঘৰ নং : 99 বয়স : 20 লিঙ্গ : মহিলা	DAS0128876 ফটো উপলব্ধ
607 নাম : বাচা তাৰোপী স্বামীৰ নাম: লং বে ঘৰ নং : ১০০ বয়স : 82 লিঙ্গ : মহিলা	CQG5038539 ফটো উপলব্ধ	608 নাম : ধনীৰাম বে পিতাৰ নাম: লং বে ঘৰ নং : ১০০ বয়স : 49 লিঙ্গ : পুৰুষ	CQG5038551 ফটো উপলব্ধ	609 নাম : জিনা ইংতিপী স্বামীৰ নাম: ধনীৰাম বে ঘৰ নং : ১০০ বয়স : 45 লিঙ্গ : মহিলা	CQG5038540 ফটো উপলব্ধ
610 নাম : কাৰেং তেৰনপী স্বামীৰ নাম: দায়াৰাম বে ঘৰ নং : ১০১ বয়স : 57 লিঙ্গ : মহিলা	CQG5038584 ফটো উপলব্ধ	611 নাম : ডাক্তৰ বে পিতাৰ নাম: দায়াৰাম বে ঘৰ নং : ১০১ বয়স : 39 লিঙ্গ : পুৰুষ	CQG5038595 ফটো উপলব্ধ	612 নাম : মিক্ৰী তেৰনপী স্বামীৰ নাম: দায়াৰাম বে ঘৰ নং : ১০১ বয়স : 37 লিঙ্গ : মহিলা	CQG5038619 ফটো উপলব্ধ
613 নাম : উপেন বে পিতাৰ নাম: দায়াৰাম বে ঘৰ নং : ১০১ বয়স : 35 লিঙ্গ : পুৰুষ	CQG5038608 ফটো উপলব্ধ	614 নাম : মিক্ৰী তেৰন পী স্বামীৰ নাম: ডাক্তৰ বে ঘৰ নং : ১০১ বয়স : 32 লিঙ্গ : মহিলা	CQG0413252 ফটো উপলব্ধ	615 নাম : লংতুক বে পিতাৰ নাম: হলা বে ঘৰ নং : ১০২ বয়স : 59 লিঙ্গ : পুৰুষ	CQG5038620 ফটো উপলব্ধ
616 নাম : মতি কালি বংহা স্বামীৰ নাম: লংতুক বে ঘৰ নং : ১০২ বয়স : 55 লিঙ্গ : মহিলা	CQG5038631 ফটো উপলব্ধ	617 নাম : যোগেশ্বৰ তেৰাং পিতাৰ নাম: বাচম তেৰাং ঘৰ নং : ১০২ বয়স : 45 লিঙ্গ : পুৰুষ	CQG5038675 ফটো উপলব্ধ	618 নাম : বাবুৰাম বে পিতাৰ নাম: হলা বে ঘৰ নং : ১০২ বয়স : 42 লিঙ্গ : পুৰুষ	CQG5038653 ফটো উপলব্ধ
619 নাম : মিনতী তাৰোপী স্বামীৰ নাম: বাবুৰাম বে ঘৰ নং : ১০২ বয়স : 39 লিঙ্গ : মহিলা	CQG5038664 ফটো উপলব্ধ	620 নাম : জয়ছিং বে পিতাৰ নাম: লংতুক বে ঘৰ নং : ১০২ বয়স : 37 লিঙ্গ : পুৰুষ	CQG5038642 ফটো উপলব্ধ	621 নাম : বীন বে পিতাৰ নাম: লাংতুক বে ঘৰ নং : ১০২ বয়স : 34 লিঙ্গ : পুৰুষ	CQG5038697 ফটো উপলব্ধ
622 নাম : বধন বে পিতাৰ নাম: বাবুৰাম বে ঘৰ নং : 102 বয়স : 26 লিঙ্গ : পুৰুষ	CQG0374637 ফটো উপলব্ধ	623 নাম : ঝিলটন তেৰাং পিতাৰ নাম: যোগেশ্বৰ তেৰাং ঘৰ নং : ১০২ বয়স : 25 লিঙ্গ : পুৰুষ	CQG0412387 ফটো উপলব্ধ	624 নাম : ইন্দ্ৰেশ্বৰ তেৰাং পিতাৰ নাম: যোগেশ্বৰ তেৰাং ঘৰ নং : ১০২ বয়স : 23 লিঙ্গ : পুৰুষ	CQG0588889 ফটো উপলব্ধ
625 নাম : মিক্ৰী তেৰনপী স্বামীৰ নাম: যোগেশ্বৰ তেৰাং ঘৰ নং : ১০২ক বয়স : 42 লিঙ্গ : মহিলা	CQG5038700 ফটো উপলব্ধ	626 নাম : মহেশ্বৰ তেৰাং পিতাৰ নাম: বাচান তেৰাং ঘৰ নং : ১০৩ বয়স : 57 লিঙ্গ : পুৰুষ	CQG5038722 ফটো উপলব্ধ	627 নাম : চাৰহে বংহাংপী স্বামীৰ নাম: মহেশ্বৰ তেৰাং ঘৰ নং : ১০৩ বয়স : 55 লিঙ্গ : মহিলা	CQG5038733 ফটো উপলব্ধ
628 নাম : চুৰেশ তেৰাং পিতাৰ নাম: মহেশ্বৰ তেৰাং ঘৰ নং : 103 বয়স : 37 লিঙ্গ : পুৰুষ	CQG0306134 ফটো উপলব্ধ	629 নাম : প্ৰেমী তাৰোপী স্বামীৰ নাম: আতিছ তেৰাং ঘৰ নং : ১০৩ বয়স : 32 লিঙ্গ : মহিলা	CQG1916332 ফটো উপলব্ধ	S 630 নাম : কাজে তেৰাংপী পিতাৰ নাম: মহেশ্বৰ তেৰাং ঘৰ নং : ১০৩ বয়স : 28 লিঙ্গ : মহিলা	CQG0182667 ফটো উপলব্ধ



631 নাম : মঞ্জৰী তেৰাংপী পিতাৰ নাম: চিং তেৰাং ঘৰ নং : 103ক বয়স : 26 লিঙ্গ : মহিলা	CQG0312793 ফটো উপলব্ধ	632 নাম : কুংগ্ৰী তেৰাংপী পিতাৰ নাম: চিং তেৰাং ঘৰ নং : 103ক বয়স : 25 লিঙ্গ : মহিলা	CQG0312710 ফটো উপলব্ধ	633 নাম : চিং তেৰাং পিতাৰ নাম: বাচান তেৰাং ঘৰ নং : 103ক বয়স : 56 লিঙ্গ : পুৰুষ	CQG5038744 ফটো উপলব্ধ
634 নাম : লিতা তুবো স্বামীৰ নাম: সিং তেৰাং ঘৰ নং : 103ক বয়স : 52 লিঙ্গ : মহিলা	CQG5038755 ফটো উপলব্ধ	635 নাম : সোমেশ্বৰ তেৰাং পিতাৰ নাম: বাচম তেৰাং ঘৰ নং : 103ক বয়স : 52 লিঙ্গ : পুৰুষ	CQG5038766 ফটো উপলব্ধ	636 নাম : শ্যাম তেৰাং পিতাৰ নাম: বাচান তেৰাং ঘৰ নং : 103ক বয়স : 39 লিঙ্গ : পুৰুষ	CQG5038777 ফটো উপলব্ধ
637 নাম : বিৰেন তেৰাং পিতাৰ নাম: মহেশ্বৰ তেৰাং ঘৰ নং : 103ক বয়স : 35 লিঙ্গ : পুৰুষ	CQG5038788 ফটো উপলব্ধ	638 নাম : আতিছ তেৰাং পিতাৰ নাম: সিং তেৰাং ঘৰ নং : 103ক বয়স : 34 লিঙ্গ : পুৰুষ	CQG5038813 ফটো উপলব্ধ	639 নাম : জেষ্টি তেৰাংপী পিতাৰ নাম: সিং তেৰাং ঘৰ নং : 103ক বয়স : 33 লিঙ্গ : মহিলা	CQG5038802 ফটো উপলব্ধ
640 নাম : কবেশ্বৰ তেৰাং পিতাৰ নাম: চাৰয়েত তেৰাং ঘৰ নং : 108 বয়স : 72 লিঙ্গ : পুৰুষ	CQG5038824 ফটো উপলব্ধ	641 নাম : বাচা বংহাংপী স্বামীৰ নাম: কবেশ্বৰ তেৰাং ঘৰ নং : 108 বয়স : 67 লিঙ্গ : মহিলা	CQG5038835 ফটো উপলব্ধ	642 নাম : ললিত তেৰাং পিতাৰ নাম: কবেশ্বৰ তেৰাং ঘৰ নং : 108 বয়স : 47 লিঙ্গ : পুৰুষ	CQG5038846 ফটো উপলব্ধ
643 নাম : দিপেন তেৰাং পিতাৰ নাম: কবেশ্বৰ তেৰাং ঘৰ নং : 108 বয়স : 45 লিঙ্গ : পুৰুষ	CQG5038868 ফটো উপলব্ধ	644 নাম : কাৰে তিচপী স্বামীৰ নাম: ললিত তেৰাং ঘৰ নং : 108 বয়স : 44 লিঙ্গ : মহিলা	CQG5038857 ফটো উপলব্ধ	645 নাম : নিৰ্মালী চেংনাৰপী স্বামীৰ নাম: দিপেন তেৰাং ঘৰ নং : 108 বয়স : 37 লিঙ্গ : মহিলা	CQG5038880 ফটো উপলব্ধ
646 নাম : কমলেশ্বৰ তেৰাং পিতাৰ নাম: ললিত তেৰাং ঘৰ নং : 108 বয়স : 31 লিঙ্গ : পুৰুষ	CQG1916343 ফটো উপলব্ধ	647 নাম : জোনালী তেৰাংপী পিতাৰ নাম: ললিত তেৰাং ঘৰ নং : 104 বয়স : 26 লিঙ্গ : মহিলা	CQG0225714 ফটো উপলব্ধ	648 নাম : কল্পনা তেৰাংপী পিতাৰ নাম: ললিত তেৰাং ঘৰ নং : 108 বয়স : 24 লিঙ্গ : মহিলা	CQG0470815 ফটো উপলব্ধ
649 নাম : সশীল টকবী পিতাৰ নাম: চিং তকবী ঘৰ নং : 108ক বয়স : 35 লিঙ্গ : পুৰুষ	CQG5038891 ফটো উপলব্ধ	650 নাম : কাচাং তেৰাংপী স্বামীৰ নাম: চেঙত তিচ ঘৰ নং : 105 বয়স : 67 লিঙ্গ : মহিলা	CQG5038915 ফটো উপলব্ধ	651 নাম : নৰেন্দ্ৰ তিচ পিতাৰ নাম: চেঙত তিচ ঘৰ নং : 105 বয়স : 47 লিঙ্গ : পুৰুষ	CQG5038904 ফটো উপলব্ধ
652 নাম : জোনমনি তেৰাংপী পিতাৰ নাম: চিং তেৰাং ঘৰ নং : 105 বয়স : 20 লিঙ্গ : মহিলা	DAS0028761 ফটো উপলব্ধ	E 653 নাম : কাৰে তেৰাংপী স্বামীৰ নাম: চাবুৰা ইংতি ঘৰ নং : 106 বয়স : 78 লিঙ্গ : মহিলা	CQG5038937 ফটো উপলব্ধ	654 নাম : ৰমেশ ইংতি পিতাৰ নাম: চাবুৰা ইংতি ঘৰ নং : 106 বয়স : 52 লিঙ্গ : পুৰুষ	CQG5038948 ফটো উপলব্ধ
655 নাম : ৰাজেশ্বৰ ইংতি পিতাৰ নাম: চাবুৰা ইংতি ঘৰ নং : 106 বয়স : 49 লিঙ্গ : পুৰুষ	CQG5038960 ফটো উপলব্ধ	656 নাম : মিনা তেৰাংপী স্বামীৰ নাম: ৰমেশ ইংতি ঘৰ নং : 106 বয়স : 47 লিঙ্গ : মহিলা	CQG5038959 ফটো উপলব্ধ	657 নাম : অনিমা তেৰাংপী স্বামীৰ নাম: ৰাজেশ্বৰ ইংতি ঘৰ নং : 106 বয়স : 45 লিঙ্গ : মহিলা	CQG5038971 ফটো উপলব্ধ
658 নাম : মনিকা ইংতিপী পিতাৰ নাম: ৰমেশ ইংতি ঘৰ নং : 106 বয়স : 28 লিঙ্গ : মহিলা	CQG0183798 ফটো উপলব্ধ	659 নাম : চৰনসিং ইংতি পিতাৰ নাম: ৰমেশ ইংতি ঘৰ নং : 106 বয়স : 28 লিঙ্গ : পুৰুষ	CQG0183806 ফটো উপলব্ধ	660 নাম : প্ৰতীম ইংতি পিতাৰ নাম: ৰাজেশ্বৰ ইংতি ঘৰ নং : 106 বয়স : 26 লিঙ্গ : পুৰুষ	CQG0225821 ফটো উপলব্ধ



661 নাম : ডিম্ তিমুংপী স্বামীৰ নাম: চৰ্বেন সিং ইংতি ঘৰ নং : 106 বয়স : 26 লিঙ্গ : মহিলা	DAS0042507 ফটো উপলব্ধ	662 নাম : নিখিল ইংতি পিতাৰ নাম: বমেশ ইংতি ঘৰ নং : 106 বয়স : 22 লিঙ্গ : পুৰুষ	CQG1962992 ফটো উপলব্ধ	663 নাম : দৰেন ইংতি পিতাৰ নাম: কানিয়া ইংতি ঘৰ নং : 109 বয়স : 47 লিঙ্গ : পুৰুষ	CQG5038993 ফটো উপলব্ধ
664 নাম : বীনা কিলিংপী স্বামীৰ নাম: দৰেন ইংতি ঘৰ নং : 109 বয়স : 45 লিঙ্গ : মহিলা	CQG5039009 ফটো উপলব্ধ	665 নাম : বিজয় ইংতি পিতাৰ নাম: কানিয়া ইংতি ঘৰ নং : 109 বয়স : 45 লিঙ্গ : পুৰুষ	CQG5039010 ফটো উপলব্ধ	666 নাম : ধনীৰাম ইংতি পিতাৰ নাম: কানিয়া ইংতি ঘৰ নং : 109 বয়স : 34 লিঙ্গ : পুৰুষ	CQG5039021 ফটো উপলব্ধ
667 নাম : অমৰ ইংতি পিতাৰ নাম: কানিয়া ইংতি ঘৰ নং : 109 বয়স : 33 লিঙ্গ : পুৰুষ	CQG5039032 ফটো উপলব্ধ	668 নাম : মইনা তিমুংপী স্বামীৰ নাম: অমৰ ইংতি ঘৰ নং : 31 বয়স : 31 লিঙ্গ : মহিলা	CQG1916365 ফটো উপলব্ধ	669 নাম : মাজনী টেৰনপী স্বামীৰ নাম: বিজয় ইংতি ঘৰ নং : 31 বয়স : 31 লিঙ্গ : মহিলা	CQG1391036 ফটো উপলব্ধ
670 নাম : মোচুমী তেৰাংপী পিতাৰ নাম: ললিত তেৰাং ঘৰ নং : 109 বয়স : 29 লিঙ্গ : মহিলা	CQG0006015 ফটো উপলব্ধ	671 নাম : জোনতি তেৰাংপী স্বামীৰ নাম: ধনীৰাম ইংতি ঘৰ নং : 109 বয়স : 29 লিঙ্গ : মহিলা	CQG1391002 ফটো উপলব্ধ	672 নাম : বতনী ইংতিপী পিতাৰ নাম: দৰেন ইংতি ঘৰ নং : 107 বয়স : 26 লিঙ্গ : মহিলা	CQG0225672 ফটো উপলব্ধ
673 নাম : বশিা ইংতিপী পিতাৰ নাম: দৰেন ইংতি ঘৰ নং : 107 বয়স : 23 লিঙ্গ : মহিলা	CQG1963032 ফটো উপলব্ধ	674 নাম : চাখিনা ইংতিপী পিতাৰ নাম: ধনীৰাম ইংতি ঘৰ নং : 109 বয়স : 22 লিঙ্গ : মহিলা	CQG1391010 ফটো উপলব্ধ	675 নাম : আৰজীত ইংতি পিতাৰ নাম: দৰেন ইংতি ঘৰ নং : 107 বয়স : 22 লিঙ্গ : পুৰুষ	CQG1962976 ফটো উপলব্ধ
676 নাম : চিৰিকা ইংতিপী পিতাৰ নাম: দৰেন ইংতি ঘৰ নং : 107 বয়স : 21 লিঙ্গ : মহিলা	CQG1981521 ফটো উপলব্ধ	677 নাম : বিছেম বেপী স্বামীৰ নাম: বাৰেন কিলিং ঘৰ নং : 108 বয়স : 43 লিঙ্গ : মহিলা	CQG5039076 ফটো উপলব্ধ	678 নাম : মইনা কিলিংপী পিতাৰ নাম: গংবুৰা কিলিং ঘৰ নং : 108 বয়স : 42 লিঙ্গ : মহিলা	CQG5039065 ফটো উপলব্ধ
679 নাম : অনজন কিলিং মাতৃৰ নাম: বিচম কিলিং ঘৰ নং : 108 বয়স : 33 লিঙ্গ : পুৰুষ	CQG5040186 ফটো উপলব্ধ	680 নাম : বন্জন কিলিং পিতাৰ নাম: বিছেম বেপী ঘৰ নং : 108 বয়স : 29 লিঙ্গ : পুৰুষ	CQG0006486 ফটো উপলব্ধ	681 নাম : ডিমি বংহাংপী স্বামীৰ নাম: অঞ্জলি কিলিং ঘৰ নং : 108 বয়স : 27 লিঙ্গ : মহিলা	CQG1982156 ফটো উপলব্ধ
682 নাম : পানিৰাম কিলিং পিতাৰ নাম: কানিয়া কিলিং ঘৰ নং : 109 বয়স : 57 লিঙ্গ : পুৰুষ	CQG5039098 ফটো উপলব্ধ	683 নাম : কাৰিক ক্ৰোপী স্বামীৰ নাম: পানিৰাম কিলিং ঘৰ নং : 109 বয়স : 52 লিঙ্গ : মহিলা	CQG5039101 ফটো উপলব্ধ	684 নাম : টিনা কিলিংপী স্বামীৰ নাম: বাৰেন ইংতি ঘৰ নং : 109 বয়স : 35 লিঙ্গ : মহিলা	CQG5039112 ফটো উপলব্ধ
685 নাম : নয়নী কিলিংপী পিতাৰ নাম: পানিৰাম কিলিং ঘৰ নং : 109 বয়স : 32 লিঙ্গ : মহিলা	CQG0006866 ফটো উপলব্ধ	686 নাম : বিকাশ কিলিং পিতাৰ নাম: পানিৰাম কিলিং ঘৰ নং : 109 বয়স : 29 লিঙ্গ : পুৰুষ	CQG0007237 ফটো উপলব্ধ	S 687 নাম : অঞ্জলি কিলিংপী পিতাৰ নাম: পানিৰাম কিলিং ঘৰ নং : 109 বয়স : 29 লিঙ্গ : মহিলা	CQG0217810 ফটো উপলব্ধ
688 নাম : জোনমপী ক্ৰোপী স্বামীৰ নাম: বিকাশ কিলিং ঘৰ নং : 109 বয়স : 23 লিঙ্গ : মহিলা	CQG0554543 ফটো উপলব্ধ	689 নাম : ছিং বে পিতাৰ নাম: চাৰযেত বে ঘৰ নং : 110 বয়স : 62 লিঙ্গ : পুৰুষ	CQG5039123 ফটো উপলব্ধ	690 নাম : লংকি বে পিতাৰ নাম: চাৰযেত বে ঘৰ নং : 110 বয়স : 57 লিঙ্গ : পুৰুষ	CQG5039167 ফটো উপলব্ধ



691 নাম : কাৰে ত্ৰিমুংপি স্বামীৰ নাম: ছিং বে ঘৰ নং : ১১০ বয়স : 55 লিঙ্গ : মহিলা	CQG5039134 ফটো উপলব্ধ	E 692 নাম : চেনিৰাম বে পিতাৰ নাম: ছিং বে ঘৰ নং : ১১০ বয়স : 37 লিঙ্গ : পুৰুষ	CQG5039145 ফটো উপলব্ধ	693 নাম : পুনিমা ত্ৰিমুংপী স্বামীৰ নাম: চেনিৰাম বে ঘৰ নং : ১১০ বয়স : 37 লিঙ্গ : মহিলা	CQG5040222 ফটো উপলব্ধ
694 নাম : ধৰম বে পিতাৰ নাম: ছিং বে ঘৰ নং : ১১০ বয়স : 35 লিঙ্গ : পুৰুষ	CQG5039156 ফটো উপলব্ধ	695 নাম : লাতি বেপী পিতাৰ নাম: ছিং বে ঘৰ নং : ১১০ বয়স : 32 লিঙ্গ : মহিলা	CQG0008078 ফটো উপলব্ধ	# 696 নাম : কুংৰি বেপী পিতাৰ নাম: ছিং বে ঘৰ নং : ১১০ বয়স : 28 লিঙ্গ : মহিলা	CQG0008508 ফটো উপলব্ধ
697 নাম : ৰোনিকা টেৰনপী স্বামীৰ নাম: ধৰম বে ঘৰ নং : 110 বয়স : 26 লিঙ্গ : মহিলা	CQG0313312 ফটো উপলব্ধ	698 নাম : খিৰাম তকবী পিতাৰ নাম: চিৰ তকবী ঘৰ নং : ১১১ বয়স : 67 লিঙ্গ : পুৰুষ	CQG5039190 ফটো উপলব্ধ	699 নাম : কাথে তেৰাংপী স্বামীৰ নাম: খিৰাম তকবী ঘৰ নং : ১১১ বয়স : 60 লিঙ্গ : মহিলা	CQG0185785 ফটো উপলব্ধ
700 নাম : মইনা বেপী স্বামীৰ নাম: লুনাৰাম তকবী ঘৰ নং : ১১১ বয়স : 52 লিঙ্গ : মহিলা	CQG5039225 ফটো উপলব্ধ	S 701 নাম : শোবালী টকৰি মাতৃৰ নাম: মইনা বেপী ঘৰ নং : ১১১ বয়স : 36 লিঙ্গ : মহিলা	CQG5039247 ফটো উপলব্ধ	702 নাম : অনিল তকবী পিতাৰ নাম: খিৰাম তকবী ঘৰ নং : ১১১ বয়স : 36 লিঙ্গ : পুৰুষ	CQG5039214 ফটো উপলব্ধ
703 নাম : চিৰামাই তেৰাংপী স্বামীৰ নাম: অনিল তকবী ঘৰ নং : ১১১ বয়স : 36 লিঙ্গ : মহিলা	CQG1392091 ফটো উপলব্ধ	704 নাম : দিপচন টকৰি পিতাৰ নাম: মইনা বেপী ঘৰ নং : ১১১ বয়স : 35 লিঙ্গ : পুৰুষ	CQG5039236 ফটো উপলব্ধ	705 নাম : ধনি টকবী পিতাৰ নাম: খিৰাম টকবী ঘৰ নং : ১১১ বয়স : 33 লিঙ্গ : পুৰুষ	CQG5040233 ফটো উপলব্ধ
706 নাম : চুচেন টকৰি পিতাৰ নাম: খিৰাম টকবী ঘৰ নং : ১১১ বয়স : 31 লিঙ্গ : পুৰুষ	CQG1916387 ফটো উপলব্ধ	707 নাম : ৰাজেশ টকৰি পিতাৰ নাম: খিৰাম টকবী ঘৰ নং : ১১১ বয়স : 31 লিঙ্গ : পুৰুষ	CQG1916376 ফটো উপলব্ধ	708 নাম : তেৰেছা ইংতিপী স্বামীৰ নাম: ধনি তকবী ঘৰ নং : ১১১ বয়স : 29 লিঙ্গ : মহিলা	CQG1392133 ফটো উপলব্ধ
709 নাম : নিভা বেপী পিতাৰ নাম: দিপচন টকৰি ঘৰ নং : 111 বয়স : 27 লিঙ্গ : মহিলা	CQG0225722 ফটো উপলব্ধ	710 নাম : সুনতী ৰংহাংপী স্বামীৰ নাম: অমিত টকবী ঘৰ নং : ১১১ক বয়স : 33 লিঙ্গ : মহিলা	CQG0185868 ফটো উপলব্ধ	711 নাম : অমিত তকবী পিতাৰ নাম: লুনাৰাম তকবী ঘৰ নং : ১১১ক বয়স : 37 লিঙ্গ : পুৰুষ	CQG5039258 ফটো উপলব্ধ
E 712 নাম : ডাক্তৰ ইংতি পিতাৰ নাম: ৰাম ইংতি ঘৰ নং : ১১৩ বয়স : 52 লিঙ্গ : পুৰুষ	CQG5039281 ফটো উপলব্ধ	713 নাম : আনন্দ ইংতি পিতাৰ নাম: ৰাম ইংতি ঘৰ নং : ১১৩ বয়স : 50 লিঙ্গ : পুৰুষ	CQG5039305 ফটো উপলব্ধ	714 নাম : কাৰে তকবীপী স্বামীৰ নাম: ডাক্তৰ ইংতি ঘৰ নং : ১১৩ বয়স : 49 লিঙ্গ : মহিলা	CQG5039292 ফটো উপলব্ধ
715 নাম : হমচিৰা কিলিংপী স্বামীৰ নাম: আনন্দ ইংতি ঘৰ নং : ১১৩ বয়স : 38 লিঙ্গ : মহিলা	CQG5039327 ফটো উপলব্ধ	716 নাম : অকন ইংতি পিতাৰ নাম: ৰাম ইংতি ঘৰ নং : ১১৩ বয়স : 37 লিঙ্গ : পুৰুষ	CQG5039316 ফটো উপলব্ধ	717 নাম : ৰাকেশ ইংতি পিতাৰ নাম: ডাক্তৰ ইংতি ঘৰ নং : 113 বয়স : 26 লিঙ্গ : পুৰুষ	CQG0225953 ফটো উপলব্ধ
718 নাম : বীনামাই তেৰনপী স্বামীৰ নাম: বিনিৰাম বে ঘৰ নং : ১১৪ বয়স : 65 লিঙ্গ : মহিলা	CQG5039349 ফটো উপলব্ধ	719 নাম : শ্ৰীঅমৰ বে পিতাৰ নাম: বিনিৰাম বে ঘৰ নং : ১১৪ বয়স : 44 লিঙ্গ : পুৰুষ	CQG5039372 ফটো উপলব্ধ	720 নাম : মিনতী তেৰনপী স্বামীৰ নাম: অমৰ বে ঘৰ নং : ১১৪ বয়স : 39 লিঙ্গ : মহিলা	CQG5039383 ফটো উপলব্ধ



721 নাম : কবীন বে পিতাৰ নাম: বুৰা বে ঘৰ নং : ১১৪ক বয়স : 39 লিঙ্গ : পুৰুষ	CQG5039407 ফটো উপলব্ধ	722 নাম : ৰূপালী ইংতিপী স্বামীৰ নাম: কবীন বে ঘৰ নং : ১১৪ক বয়স : 37 লিঙ্গ : মহিলা	CQG5039418 ফটো উপলব্ধ	723 নাম : বুৰা ৰে পিতাৰ নাম: কানিয়া বে ঘৰ নং : ১১৫ বয়স : 62 লিঙ্গ : পুৰুষ	CQG5039430 ফটো উপলব্ধ
724 নাম : অনপী ৰংহংপী স্বামীৰ নাম: বুৰা বে ঘৰ নং : ১১৫ বয়স : 57 লিঙ্গ : মহিলা	CQG5039441 ফটো উপলব্ধ	725 নাম : আজেন বে পিতাৰ নাম: বুৰা বে ঘৰ নং : ১১৫ বয়স : 40 লিঙ্গ : পুৰুষ	CQG5039452 ফটো উপলব্ধ	726 নাম : মন্দেশ্বৰ বে পিতাৰ নাম: বুৰা বে ঘৰ নং : ১১৫ বয়স : 36 লিঙ্গ : পুৰুষ	CQG5039463 ফটো উপলব্ধ
727 নাম : ৰশ্মি বে পিতাৰ নাম: বুৰা বে ঘৰ নং : ১১৫ বয়স : 36 লিঙ্গ : মহিলা	CQG5039485 ফটো উপলব্ধ	728 নাম : চাৰছিং বে পিতাৰ নাম: বুৰা বে ঘৰ নং : ১১৫ বয়স : 35 লিঙ্গ : পুৰুষ	CQG5039474 ফটো উপলব্ধ	729 নাম : জোনমাই ৰংহাংপী স্বামীৰ নাম: আজেন বে ঘৰ নং : ১১৫ বয়স : 33 লিঙ্গ : মহিলা	CQG1198829 ফটো উপলব্ধ
730 নাম : ৰবিনচন বে পিতাৰ নাম: অমৰ বে ঘৰ নং : ১১৫ বয়স : 24 লিঙ্গ : পুৰুষ	CQG1158559 ফটো উপলব্ধ	731 নাম : ৰাণীমাই বেপী পিতাৰ নাম: অমৰ বে ঘৰ নং : ১১৫ বয়স : 23 লিঙ্গ : মহিলা	CQG1158534 ফটো উপলব্ধ	732 নাম : অভিজিত বে পিতাৰ নাম: অমৰ বে ঘৰ নং : 115 বয়স : 21 লিঙ্গ : পুৰুষ	DAS0038323 ফটো উপলব্ধ
733 নাম : মতি চাৰহে তিমুংপী স্বামীৰ নাম: পানীৰাম তাৰো ঘৰ নং : ১১৬ বয়স : 57 লিঙ্গ : মহিলা	CQG5039509 ফটো উপলব্ধ	734 নাম : কানেই বেপী স্বামীৰ নাম: জিতেন তিমুং ঘৰ নং : ১১৬ বয়স : 47 লিঙ্গ : মহিলা	CQG5039532 ফটো উপলব্ধ	735 নাম : পবিত্ৰ তাৰো পিতাৰ নাম: পানীৰাম তাৰো ঘৰ নং : ১১৬ বয়স : 36 লিঙ্গ : পুৰুষ	CQG5039510 ফটো উপলব্ধ
736 নাম : মীৰা তিমুংপী স্বামীৰ নাম: পবিত্ৰ তাৰো ঘৰ নং : 116 বয়স : 34 লিঙ্গ : মহিলা	CQG0306852 ফটো উপলব্ধ	737 নাম : বিলা তাৰোপী পিতাৰ নাম: পানীৰাম তাৰো ঘৰ নং : ১১৬ বয়স : 32 লিঙ্গ : মহিলা	CQG5039543 ফটো উপলব্ধ	738 নাম : নিৰ্মলা তাৰোপী মাতৃৰ নাম: চাৰহে তিমুংপী ঘৰ নং : ১১৬ বয়স : 31 লিঙ্গ : মহিলা	CQG0187666 ফটো উপলব্ধ
739 নাম : চন্দা তিমুংপী পিতাৰ নাম: কানেই বেপী ঘৰ নং : ১১৬ বয়স : 27 লিঙ্গ : মহিলা	CQG0187799 ফটো উপলব্ধ	740 নাম : নেলচন তিমুংপী পিতাৰ নাম: জিতেন তিমুং ঘৰ নং : 116 বয়স : 25 লিঙ্গ : পুৰুষ	CQG1963024 ফটো উপলব্ধ	E 741 নাম : মনিৰাম তাৰো পিতাৰ নাম: চাৰহে তাৰো ঘৰ নং : ১১৭ বয়স : 87 লিঙ্গ : পুৰুষ	CQG5039554 ফটো উপলব্ধ
742 নাম : বিজেন তাৰো পিতাৰ নাম: চাৰযেত তাৰো ঘৰ নং : ১১৭ বয়স : 52 লিঙ্গ : পুৰুষ	CQG5039576 ফটো উপলব্ধ	743 নাম : কবিরাম তাৰো পিতাৰ নাম: চাৰযেত তাৰো ঘৰ নং : ১১৭ বয়স : 47 লিঙ্গ : পুৰুষ	CQG5039598 ফটো উপলব্ধ	744 নাম : মিনা ক্ৰোপী স্বামীৰ নাম: বিজেন তাৰো ঘৰ নং : ১১৭ বয়স : 44 লিঙ্গ : মহিলা	CQG5039587 ফটো উপলব্ধ
745 নাম : মীৰা তেৰুংপী স্বামীৰ নাম: কবিরাম তাৰো ঘৰ নং : ১১৭ বয়স : 37 লিঙ্গ : মহিলা	CQG5039601 ফটো উপলব্ধ	746 নাম : ৰাজেন তাৰো পিতাৰ নাম: মনিৰাম তাৰো ঘৰ নং : ১১৭ বয়স : 37 লিঙ্গ : পুৰুষ	CQG5039612 ফটো উপলব্ধ	747 নাম : প্ৰদীপ তাৰো পিতাৰ নাম: মনিৰাম তাৰো ঘৰ নং : ১১৭ বয়স : 35 লিঙ্গ : পুৰুষ	CQG5039623 ফটো উপলব্ধ
748 নাম : প্ৰতিমা বেপী স্বামীৰ নাম: ৰাজেন তাৰো ঘৰ নং : ১১৭ বয়স : 33 লিঙ্গ : মহিলা	CQG5039634 ফটো উপলব্ধ	749 নাম : নিপচন তাৰো পিতাৰ নাম: বিজেন তাৰো ঘৰ নং : ১১৭ বয়স : 27 লিঙ্গ : পুৰুষ	CQG0217323 ফটো উপলব্ধ	750 নাম : ছেৰমিলি তাৰোপী পিতাৰ নাম: বিজেন তাৰো ঘৰ নং : 117 বয়স : 25 লিঙ্গ : মহিলা	CQG1963016 ফটো উপলব্ধ



751 নাম : বিজিত তাৰৌ পিতাৰ নাম: বিজেন তাৰৌ ঘৰ নং : 117 বয়স : 21 লিঙ্গ : পুৰুষ	CQG1963008 ফটো উপলব্ধ	752 নাম : মহিৰাম বংপি পিতাৰ নাম: হংজেন বংপি ঘৰ নং : 118 বয়স : 47 লিঙ্গ : মহিলা	CQG5039645 ফটো উপলব্ধ	753 নাম : অমিলা ফাংচুপী স্বামীৰ নাম: মহিৰাম বংপি ঘৰ নং : 118 বয়স : 44 লিঙ্গ : মহিলা	CQG5039656 ফটো উপলব্ধ
754 নাম : লাচিত বংপি পিতাৰ নাম: মাইৰাম বংপি ঘৰ নং : 118 বয়স : 26 লিঙ্গ : পুৰুষ	CQG1981539 ফটো উপলব্ধ	S 755 নাম : বিস্তিমাই বংপি পিতাৰ নাম: মাইৰাম বংপি ঘৰ নং : 118 বয়স : 21 লিঙ্গ : মহিলা	CQG1998848 ফটো উপলব্ধ	756 নাম : মহনি বে পিতাৰ নাম: চাৰযেত বে ঘৰ নং : 118 বয়স : 67 লিঙ্গ : পুৰুষ	CQG5039667 ফটো উপলব্ধ
757 নাম : জাংমেত বংপিপী স্বামীৰ নাম: মহৰি বে ঘৰ নং : 118 বয়স : 62 লিঙ্গ : মহিলা	CQG5039678 ফটো উপলব্ধ	758 নাম : সবিতা বেপী পিতাৰ নাম: মহৰি বে ঘৰ নং : 118 বয়স : 29 লিঙ্গ : মহিলা	CQG0188516 ফটো উপলব্ধ	759 নাম : বনিত বে পিতাৰ নাম: মহৰি বে ঘৰ নং : 118 বয়স : 28 লিঙ্গ : পুৰুষ	CQG0217422 ফটো উপলব্ধ
760 নাম : বিতা বেপী পিতাৰ নাম: মহৰি বে ঘৰ নং : 118 বয়স : 25 লিঙ্গ : মহিলা	CQG0554360 ফটো উপলব্ধ	E 761 নাম : চেনিৰাম তেৰাং পিতাৰ নাম: মহৰি তেৰাং ঘৰ নং : 120 বয়স : 62 লিঙ্গ : পুৰুষ	CQG5039690 ফটো উপলব্ধ	762 নাম : তাৰা তিচুপী স্বামীৰ নাম: চেনিৰাম তেৰাং ঘৰ নং : 120 বয়স : 59 লিঙ্গ : মহিলা	CQG5039703 ফটো উপলব্ধ
763 নাম : প্ৰচেন তেৰাং পিতাৰ নাম: চেনিৰাম তেৰাং ঘৰ নং : 120 বয়স : 45 লিঙ্গ : পুৰুষ	CQG5039714 ফটো উপলব্ধ	764 নাম : মনেশ্বৰী তাৰৌপী স্বামীৰ নাম: প্ৰচেন তেৰাং ঘৰ নং : 120 বয়স : 39 লিঙ্গ : মহিলা	CQG5039725 ফটো উপলব্ধ	765 নাম : নমল তেৰাং মাতৃৰ নাম: কাৰেঙ ইংতীনি ঘৰ নং : 120 বয়স : 36 লিঙ্গ : পুৰুষ	CQG5039747 ফটো উপলব্ধ
766 নাম : হালিৰাম তেৰাং পিতাৰ নাম: চেনিৰাম তেৰাং ঘৰ নং : 120 বয়স : 30 লিঙ্গ : পুৰুষ	CQG0013466 ফটো উপলব্ধ	767 নাম : কাৰেং তকবিপী স্বামীৰ নাম: নোমল তেৰাং ঘৰ নং : 120 বয়স : 28 লিঙ্গ : মহিলা	CQG0189498 ফটো উপলব্ধ	768 নাম : জিৰনেম হাঞ্চুপী স্বামীৰ নাম: হালিৰাম তেৰাং ঘৰ নং : 120 বয়স : 23 লিঙ্গ : মহিলা	CQG1982115 ফটো উপলব্ধ
769 নাম : দিগন্ত তেৰাং পিতাৰ নাম: প্ৰসেন তেৰাং ঘৰ নং : 120 বয়স : 23 লিঙ্গ : পুৰুষ	DAS0041947 ফটো উপলব্ধ	770 নাম : ৱাইচং তেৰাং পিতাৰ নাম: চেনিৰাম তেৰাং ঘৰ নং : 120 বয়স : 22 লিঙ্গ : পুৰুষ	DAS0042481 ফটো উপলব্ধ	771 নাম : ৰাধিকা তেৰাংপী পিতাৰ নাম: প্ৰচেন তেৰাং ঘৰ নং : 120 বয়স : 19 লিঙ্গ : মহিলা	DAS0117457 ফটো উপলব্ধ
772 নাম : কাতি তেৰাংপী পিতাৰ নাম: লংটুক তেৰাং ঘৰ নং : 121 বয়স : 67 লিঙ্গ : মহিলা	CQG5039816 ফটো উপলব্ধ	773 নাম : চাৰছিং তেৰাং পিতাৰ নাম: কানথং তেৰাং ঘৰ নং : 121 বয়স : 57 লিঙ্গ : পুৰুষ	CQG5039758 ফটো উপলব্ধ	774 নাম : কামাং তেৰনপী স্বামীৰ নাম: চাৰসিং তেৰাং ঘৰ নং : 121 বয়স : 54 লিঙ্গ : মহিলা	CQG5039769 ফটো উপলব্ধ
775 নাম : বিবিকা তাৰৌপী স্বামীৰ নাম: অনিলা তেৰাং ঘৰ নং : 121 বয়স : 49 লিঙ্গ : মহিলা	CQG5039792 ফটো উপলব্ধ	776 নাম : ৰবেশ্বৰ তেৰাং পিতাৰ নাম: কানথং তেৰাং ঘৰ নং : 121 বয়স : 37 লিঙ্গ : পুৰুষ	CQG5039805 ফটো উপলব্ধ	777 নাম : চুমি চেংনাৰপী স্বামীৰ নাম: ৰবেশ্বৰ তেৰাং ঘৰ নং : 121 বয়স : 34 লিঙ্গ : মহিলা	CQG5039838 ফটো উপলব্ধ
778 নাম : প্ৰনিতা তেৰাংপী পিতাৰ নাম: চেনিৰাম তেৰাং ঘৰ নং : 121 বয়স : 28 লিঙ্গ : মহিলা	CQG0189779 ফটো উপলব্ধ	779 নাম : জুৱেল তেৰাং পিতাৰ নাম: চাৰসিং তেৰাং ঘৰ নং : 121 বয়স : 27 লিঙ্গ : পুৰুষ	CQG0217554 ফটো উপলব্ধ	780 নাম : জিপচন তেৰাং পিতাৰ নাম: চাৰাচিং তেৰাং ঘৰ নং : 121 বয়স : 26 লিঙ্গ : পুৰুষ	CQG0226001 ফটো উপলব্ধ



781 নাম : মালিনী তেৰনপী স্বামীৰ নাম : জুৱেল তেৰাং ঘৰ নং : ১২১ বয়স : 24 লিঙ্গ : মহিলা	CQG0523001 ফটো উপলব্ধ	782 নাম : ৰোহিল তেৰাং পিতাৰ নাম : অনিল তেৰাং ঘৰ নং : 121 বয়স : 21 লিঙ্গ : পুৰুষ	CQG1981513 ফটো উপলব্ধ	783 নাম : চেনিৰাম তেৰাং পিতাৰ নাম : নবীন তেৰাং ঘৰ নং : ১২২ বয়স : 55 লিঙ্গ : পুৰুষ	CQG5039849 ফটো উপলব্ধ
784 নাম : সাদৰী ৰংহাংপী স্বামীৰ নাম : চেনিৰাম তেৰাং ঘৰ নং : ১২২ বয়স : 49 লিঙ্গ : মহিলা	CQG5039850 ফটো উপলব্ধ	785 নাম : চৰমিলা তেৰাংপী পিতাৰ নাম : চেনিৰাম তেৰাং ঘৰ নং : 122 বয়স : 25 লিঙ্গ : মহিলা	CQG0400721 ফটো উপলব্ধ	786 নাম : মিছমা তেৰাং পিতাৰ নাম : চেনিৰাম তেৰাং ঘৰ নং : ১২২ বয়স : 23 লিঙ্গ : মহিলা	CQG1198639 ফটো উপলব্ধ
787 নাম : এঞ্জেলিচ তেৰাংপী পিতাৰ নাম : চেনিৰাম তেৰাং ঘৰ নং : 122 বয়স : 19 লিঙ্গ : মহিলা	DAS0117069 ফটো উপলব্ধ	788 নাম : বাবুৰাম তেৰন পিতাৰ নাম : হানলতা তেৰন ঘৰ নং : ১২৩ বয়স : 62 লিঙ্গ : পুৰুষ	CQG5039861 ফটো উপলব্ধ	789 নাম : কাদম তিচপী স্বামীৰ নাম : বাবুৰাম তেৰন ঘৰ নং : ১২৩ বয়স : 57 লিঙ্গ : মহিলা	CQG5039872 ফটো উপলব্ধ
790 নাম : শ্ৰীতি তেৰনপী পিতাৰ নাম : বাবুৰাম তেৰন ঘৰ নং : ১২৩ বয়স : 37 লিঙ্গ : পুৰুষ	CQG5039894 ফটো উপলব্ধ	791 নাম : অনিত তেৰন পিতাৰ নাম : বাবুৰাম তেৰন ঘৰ নং : ১২৩ বয়স : 32 লিঙ্গ : পুৰুষ	CQG0190389 ফটো উপলব্ধ	792 নাম : সংগীতা বেপী স্বামীৰ নাম : বাবুৰাম তেৰন ঘৰ নং : ১২৩ বয়স : 30 লিঙ্গ : মহিলা	CQG0190439 ফটো উপলব্ধ
793 নাম : ৱিলচন তেৰন পিতাৰ নাম : বাপুৰাম তেৰন ঘৰ নং : ১২৩ বয়স : 27 লিঙ্গ : পুৰুষ	CQG0190579 ফটো উপলব্ধ	794 নাম : আচত তিমুং পিতাৰ নাম : কনিজং তিমুং ঘৰ নং : ১২৫ বয়স : 62 লিঙ্গ : পুৰুষ	CQG5039918 ফটো উপলব্ধ	795 নাম : কুবেত বেপী স্বামীৰ নাম : আচত তিমুং ঘৰ নং : ১২৫ বয়স : 56 লিঙ্গ : মহিলা	CQG5039929 ফটো উপলব্ধ
796 নাম : গান্ধীৰাম তিমুং পিতাৰ নাম : আচত তিমুং ঘৰ নং : ১২৫ বয়স : 42 লিঙ্গ : পুৰুষ	CQG5039930 ফটো উপলব্ধ	797 নাম : ধনীৰাম তিমুং পিতাৰ নাম : আচত তিমুং ঘৰ নং : ১২৫ বয়স : 39 লিঙ্গ : পুৰুষ	CQG5039941 ফটো উপলব্ধ	798 নাম : দিপতিকা তেৰাংপী স্বামীৰ নাম : গান্ধীৰাম তেৰাংপী ঘৰ নং : ১২৫ বয়স : 37 লিঙ্গ : মহিলা	CQG5039963 ফটো উপলব্ধ
799 নাম : অনামী তিমুংপী পিতাৰ নাম : আচত তিমুং ঘৰ নং : ১২৫ বয়স : 35 লিঙ্গ : পুৰুষ	CQG5039952 ফটো উপলব্ধ	800 নাম : মনিৰাম তিমুং পিতাৰ নাম : জনদিং তিমুং ঘৰ নং : ১২৬ বয়স : 55 লিঙ্গ : পুৰুষ	CQG5039985 ফটো উপলব্ধ	E 801 নাম : চিৰা ক্ৰোপী স্বামীৰ নাম : মনিৰাম তিমুং ঘৰ নং : ১২৬ বয়স : 49 লিঙ্গ : মহিলা	CQG5039996 ফটো উপলব্ধ
802 নাম : কাৰেং ক্ৰোপী স্বামীৰ নাম : সুমিত তিমুং ঘৰ নং : 126 বয়স : 27 লিঙ্গ : মহিলা	CQG0313080 ফটো উপলব্ধ	803 নাম : সুমিত তিমুং পিতাৰ নাম : মণিৰাম তিমুং ঘৰ নং : 126 বয়স : 27 লিঙ্গ : পুৰুষ	CQG0306555 ফটো উপলব্ধ	804 নাম : পুনম ৰংপিপী স্বামীৰ নাম : সতীশ তিমুং ঘৰ নং : 126 বয়স : 25 লিঙ্গ : মহিলা	DAS0002717 ফটো উপলব্ধ
805 নাম : চিং টকুৰী পিতাৰ নাম : দক্ষিণ তকুৰী ঘৰ নং : ১২৭ বয়স : 67 লিঙ্গ : পুৰুষ	CQG5040006 ফটো উপলব্ধ	806 নাম : কাৰে ৰংহাংপী স্বামীৰ নাম : চিং তকুৰী ঘৰ নং : ১২৭ বয়স : 62 লিঙ্গ : মহিলা	CQG5040028 ফটো উপলব্ধ	807 নাম : বিচন টকুৰী পিতাৰ নাম : সিং টকুৰী ঘৰ নং : ১২৭ বয়স : 37 লিঙ্গ : পুৰুষ	CQG5040062 ফটো উপলব্ধ
808 নাম : খগেন টকুৰী পিতাৰ নাম : সিং টকুৰী ঘৰ নং : ১২৭ বয়স : 36 লিঙ্গ : পুৰুষ	CQG5040051 ফটো উপলব্ধ	809 নাম : উপেন টকুৰী পিতাৰ নাম : সিং টকুৰী ঘৰ নং : ১২৭ বয়স : 36 লিঙ্গ : পুৰুষ	CQG5040040 ফটো উপলব্ধ	810 নাম : কাদম ৰংপিপী স্বামীৰ নাম : সুশীল টকুৰী ঘৰ নং : ১২৭ বয়স : 35 লিঙ্গ : মহিলা	CQG5040084 ফটো উপলব্ধ



811 নাম : বিনা তেৰাংপী স্বামীৰ নাম : উপেন তকবি ঘৰ নং : 129 বয়স : 34 লিঙ্গ : মহিলা	CQG5040095 ফটো উপলব্ধ	812 নাম : কপিলী ৰংপীপী স্বামীৰ নাম : বিচন টকবি ঘৰ নং : 129 বয়স : 30 লিঙ্গ : মহিলা	CQG1916398 ফটো উপলব্ধ	S 813 নাম : নিৰ্মালি টকবি পিতাৰ নাম : সিং টকবি ঘৰ নং : 127 বয়স : 22 লিঙ্গ : মহিলা	CQG1962984 ফটো উপলব্ধ
814 নাম : বালিৰাম তেৰন পিতাৰ নাম : লং তেৰন ঘৰ নং : 128 বয়স : 62 লিঙ্গ : পুৰুষ	CQG5040108 ফটো উপলব্ধ	815 নাম : কাৰন তিমুংপী স্বামীৰ নাম : বালিৰাম তেৰন ঘৰ নং : 128 বয়স : 57 লিঙ্গ : মহিলা	CQG5040119 ফটো উপলব্ধ	816 নাম : ৰমিলা তেৰনপী পিতাৰ নাম : বালিৰাম তেৰন ঘৰ নং : 128 বয়স : 38 লিঙ্গ : মহিলা	CQG5040120 ফটো উপলব্ধ
817 নাম : পৰন তেৰন পিতাৰ নাম : বালি তেৰন ঘৰ নং : 128 বয়স : 30 লিঙ্গ : পুৰুষ	CQG0017178 ফটো উপলব্ধ	818 নাম : কোৰব তেৰন পিতাৰ নাম : বালিৰাম তেৰন ঘৰ নং : 128 বয়স : 29 লিঙ্গ : পুৰুষ	CQG0192179 ফটো উপলব্ধ	819 নাম : লিলিমাই তেৰনপী পিতাৰ নাম : বালিৰাম তেৰন ঘৰ নং : 128 বয়স : 27 লিঙ্গ : মহিলা	CQG0413310 ফটো উপলব্ধ
820 নাম : মুকেশ তেৰন পিতাৰ নাম : বালি তেৰন ঘৰ নং : 128 বয়স : 25 লিঙ্গ : পুৰুষ	CQG0403352 ফটো উপলব্ধ	821 নাম : মনিৰাম ইংতি পিতাৰ নাম : বুৰা ইংতি ঘৰ নং : 129 বয়স : 62 লিঙ্গ : পুৰুষ	CQG5040131 ফটো উপলব্ধ	822 নাম : কাৰে তেৰাংপী স্বামীৰ নাম : মনিৰাম ইংতি ঘৰ নং : 129 বয়স : 56 লিঙ্গ : মহিলা	CQG5040142 ফটো উপলব্ধ
823 নাম : ৰূপহী ইংতিপী পিতাৰ নাম : মনিৰাম ইংতি ঘৰ নং : 129 বয়স : 35 লিঙ্গ : মহিলা	CQG5040153 ফটো উপলব্ধ	S 824 নাম : ৰদালী ইংতিপী পিতাৰ নাম : মনিৰাম ইংতি ঘৰ নং : 129 বয়স : 32 লিঙ্গ : মহিলা	CQG5040164 ফটো উপলব্ধ	825 নাম : শ্যামল ইংতি পিতাৰ নাম : মনিৰাম ইংতি ঘৰ নং : 129 বয়স : 29 লিঙ্গ : পুৰুষ	CQG0017608 ফটো উপলব্ধ
826 নাম : সোনাৰাম ইংতি পিতাৰ নাম : মনিৰাম ইংতি ঘৰ নং : 129 বয়স : 29 লিঙ্গ : পুৰুষ	CQG0217430 ফটো উপলব্ধ	S 827 নাম : শ্যামলি ইংতিপী পিতাৰ নাম : মনিৰাম ইংতি ঘৰ নং : 129 বয়স : 28 লিঙ্গ : মহিলা	CQG0017657 ফটো উপলব্ধ	828 নাম : নিৰঞ্জন ইংতি পিতাৰ নাম : মনিৰাম ইংতি ঘৰ নং : 129 বয়স : 22 লিঙ্গ : পুৰুষ	CQG1198613 ফটো উপলব্ধ
829 নাম : যতীন ৰংহাং পিতাৰ নাম : এতপু ৰংহাং ঘৰ নং : 130 বয়স : 76 লিঙ্গ : পুৰুষ	CQG5040288 ফটো উপলব্ধ	830 নাম : চলং তেৰাংপী স্বামীৰ নাম : যতীন ৰংহাং ঘৰ নং : 130 বয়স : 71 লিঙ্গ : মহিলা	CQG5040266 ফটো উপলব্ধ	831 নাম : বপেন ৰংহাং পিতাৰ নাম : যতীন ৰংহাং ঘৰ নং : 130 বয়স : 43 লিঙ্গ : পুৰুষ	CQG5040324 ফটো উপলব্ধ
832 নাম : ৰূপচনা তাৰৌপী স্বামীৰ নাম : বপেন ৰংহাং ঘৰ নং : 130 বয়স : 36 লিঙ্গ : মহিলা	CQG5040299 ফটো উপলব্ধ	833 নাম : ৰাজু ৰংহাং পিতাৰ নাম : যতীন ৰংহাং ঘৰ নং : 130 বয়স : 35 লিঙ্গ : পুৰুষ	CQG5040302 ফটো উপলব্ধ	834 নাম : ক্লিৰদপ ৰংহাংপী পিতাৰ নাম : যতীন ৰংহাং ঘৰ নং : 130 বয়স : 41 লিঙ্গ : মহিলা	CQG5040277 ফটো উপলব্ধ
835 নাম : কমলা তেৰাংপী স্বামীৰ নাম : মাইচিং ৰংপী ঘৰ নং : 132 বয়স : 46 লিঙ্গ : মহিলা	CQG0019117 ফটো উপলব্ধ	836 নাম : ৰানীমা ৰংপীপী মাতৃৰ নাম : কমলা তেৰাংপী ঘৰ নং : 132 বয়স : 29 লিঙ্গ : মহিলা	CQG0019596 ফটো উপলব্ধ	837 নাম : ৰমেশ গৌড় পিতাৰ নাম : মতিৰাম গৌড় ঘৰ নং : 133 বয়স : 52 লিঙ্গ : পুৰুষ	CQG0312694 ফটো উপলব্ধ
838 নাম : লব গড় পিতাৰ নাম : ৰমেশ গড় ঘৰ নং : 133 বয়স : 38 লিঙ্গ : পুৰুষ	CQG0312405 ফটো উপলব্ধ	E 839 নাম : সঞ্জয় গৌড় পিতাৰ নাম : ৰমেশ গৌড় ঘৰ নং : 133 বয়স : 34 লিঙ্গ : পুৰুষ	CQG0312660 ফটো উপলব্ধ	840 নাম : সুনিতা গৌড় স্বামীৰ নাম : লব গৌড় ঘৰ নং : 133 বয়স : 34 লিঙ্গ : মহিলা	CQG0313403 ফটো উপলব্ধ



841 নাম : কুস গোড পিতাৰ নাম: ৰমেশ গোড ঘৰ নং : 133 বয়স : 32 লিঙ্গ : পুৰুষ	CQG0312561 ফটো উপলব্ধ	S 842 নাম : পম্পি গোড স্বামীৰ নাম: সঞ্জয় গোড ঘৰ নং : 133 বয়স : 30 লিঙ্গ : মহিলা	CQG0312611 ফটো উপলব্ধ	843 নাম : সুনিতা গোড স্বামীৰ নাম: কুচু গোড ঘৰ নং : 133 বয়স : 29 লিঙ্গ : মহিলা	CQG0554386 ফটো উপলব্ধ
844 নাম : বাবুল দেউৰী পিতাৰ নাম: কেবো দেউৰী ঘৰ নং : 134 বয়স : 60 লিঙ্গ : পুৰুষ	CQG0306050 ফটো উপলব্ধ	845 নাম : হেমোন্টা দেউৰী স্বামীৰ নাম: বাবুল দেউৰী ঘৰ নং : 134 বয়স : 60 লিঙ্গ : মহিলা	CQG0306035 ফটো উপলব্ধ	846 নাম : মনি দেউৰী পিতাৰ নাম: বাবুল দেউৰী ঘৰ নং : 134 বয়স : 35 লিঙ্গ : পুৰুষ	CQG0312280 ফটো উপলব্ধ
847 নাম : ৰিতা দেউৰী স্বামীৰ নাম: মণি দেউৰী ঘৰ নং : 134 বয়স : 32 লিঙ্গ : মহিলা	CQG0312231 ফটো উপলব্ধ	848 নাম : আৰিটা একা স্বামীৰ নাম: আন্দিয়াছ একা ঘৰ নং : 135 বয়স : 35 লিঙ্গ : মহিলা	CQG0312355 ফটো উপলব্ধ	849 নাম : মালতী একা স্বামীৰ নাম: অনথানি একা ঘৰ নং : 135 বয়স : 33 লিঙ্গ : মহিলা	CQG0313114 ফটো উপলব্ধ
850 নাম : আন্দিয়াছ একা পিতাৰ নাম: অগোস্তিন একা ঘৰ নং : 135 বয়স : 30 লিঙ্গ : পুৰুষ	CQG0312330 ফটো উপলব্ধ	851 নাম : অমৰ চেংনাৰ পিতাৰ নাম: বৰা চেংনাৰ ঘৰ নং : 136 বয়স : 43 লিঙ্গ : পুৰুষ	CQG0312991 ফটো উপলব্ধ	852 নাম : বৰসিং ৰংপী পিতাৰ নাম: চন্দ্ৰ ৰংপী ঘৰ নং : 137 বয়স : 52 লিঙ্গ : পুৰুষ	CQG0306670 ফটো উপলব্ধ
853 নাম : বিনা কাঠৰপী স্বামীৰ নাম: বৰসিং ৰংপী ঘৰ নং : 137 বয়স : 38 লিঙ্গ : মহিলা	CQG0312892 ফটো উপলব্ধ	S 854 নাম : মৰমী ৰংপী স্বামীৰ নাম: বৰসিং ৰংপী ঘৰ নং : 137 বয়স : 32 লিঙ্গ : মহিলা	CQG0306704 ফটো উপলব্ধ	855 নাম : সঞ্জয় ৰংপী পিতাৰ নাম: বৰসিং ৰংপী ঘৰ নং : 137 বয়স : 30 লিঙ্গ : পুৰুষ	CQG0306621 ফটো উপলব্ধ
S 856 নাম : অৰুনা কাঠৰপী স্বামীৰ নাম: চন্দ্ৰ ৰংপী ঘৰ নং : 137 বয়স : 26 লিঙ্গ : মহিলা	CQG0346213 ফটো উপলব্ধ	857 নাম : সুনীল ৰংপী পিতাৰ নাম: বৰছিং ৰংপী ঘৰ নং : 137 বয়স : 22 লিঙ্গ : পুৰুষ	DAS0102574 ফটো উপলব্ধ	858 নাম : ৰোহিমা তেৰাংপী স্বামীৰ নাম: সোপন্টা বৰা ঘৰ নং : 138 বয়স : 40 লিঙ্গ : মহিলা	CQG0346221 ফটো উপলব্ধ
859 নাম : সঞ্জয় কজুৰ পিতাৰ নাম: গাৰ্গী কজুৰ ঘৰ নং : 139 বয়স : 32 লিঙ্গ : পুৰুষ	CQG0516294 ফটো উপলব্ধ	860 নাম : সাবিত্ৰী কজুৰ স্বামীৰ নাম: সঞ্জয় কজুৰ ঘৰ নং : 139 বয়স : 30 লিঙ্গ : মহিলা	CQG0516245 ফটো উপলব্ধ	S 861 নাম : বাছমতি খন্দোৱাল পিতাৰ নাম: বিনন্দ খন্দোৱাল ঘৰ নং : 215 বয়স : 26 লিঙ্গ : মহিলা	CQG0306183 ফটো উপলব্ধ
S 862 নাম : ৰূপতী ইংতিপী পিতাৰ নাম: ৰাজেশ্বৰ ইংতি ঘৰ নং : 226 বয়স : 26 লিঙ্গ : মহিলা	CQG0225870 ফটো উপলব্ধ	S 863 নাম : সঞ্জিতা গোড পিতাৰ নাম: দিলীপ গড ঘৰ নং : 232 বয়স : 27 লিঙ্গ : মহিলা	DAS0046896 ফটো উপলব্ধ	864 নাম : দীনেশ কুমাৰ শৰ্মা পিতাৰ নাম: কেশৰী চন্দ শৰ্মা ঘৰ নং : 306 বয়স : 32 লিঙ্গ : পুৰুষ	CQG0549154 ফটো উপলব্ধ
865 নাম : কমলা দেৱী স্বামীৰ নাম: দীনেশ কুমাৰ শৰ্মা ঘৰ নং : 306 বয়স : 32 লিঙ্গ : মহিলা	CQG1982164 ফটো উপলব্ধ	866 নাম : ছাৰছিং ইংতি পিতাৰ নাম: দুহুইদি ইংতি ঘৰ নং : 325 বয়স : 46 লিঙ্গ : পুৰুষ	DAS0042473 ফটো উপলব্ধ	867 নাম : ৰঞ্জিতা তেৰাংপী স্বামীৰ নাম: চাৰছিং ইংতি ঘৰ নং : 325 বয়স : 43 লিঙ্গ : মহিলা	CQG1198852 ফটো উপলব্ধ
868 নাম : জৰ্চন ইংতি পিতাৰ নাম: চাৰসিং ইংতি ঘৰ নং : 325 বয়স : 26 লিঙ্গ : পুৰুষ	CQG0472506 ফটো উপলব্ধ	869 নাম : অঞ্জলী ইংতিপী স্বামীৰ নাম: খগেন টকবি ঘৰ নং : 766 বয়স : 32 লিঙ্গ : মহিলা	CQG1982172 ফটো উপলব্ধ		

<p>870 1 DAS0135244</p> <p>নাম : সংগীতা চাওঁতাল পিতাৰ নাম: মহেন্দ্ৰ চাওঁতাল ঘৰ নং : 53ক বয়স : 19 লিঙ্গ : মহিলা</p> <p>ফটো উপলব্ধ</p>	<p>871 1 CQG0112771</p> <p>নাম : কবিতা টকবীপী পিতাৰ নাম: মায়ীৰাম টকবী ঘৰ নং : 1 বয়স : 29 লিঙ্গ : মহিলা</p> <p>ফটো উপলব্ধ</p>	<p>872 1 LDT1072179</p> <p>নাম : কৰ্ণ ভূমিজ পিতাৰ নাম: মংলা ভূমিজ ঘৰ নং : 42 বয়স : 36 লিঙ্গ : পুৰুষ</p> <p>ফটো উপলব্ধ</p>
<p>873 1 CQG0266833</p> <p>নাম : ভাৰতী তেৰনপী মাতৃৰ নাম: হাৰি ইংতিপী ঘৰ নং : 32 বয়স : 30 লিঙ্গ : মহিলা</p> <p>ফটো উপলব্ধ</p>	<p>874 1 DAS0158501</p> <p>নাম : দিবিকা বেপী স্বামীৰ নাম: ৰোহিত তিমুং ঘৰ নং : 46 বয়স : 26 লিঙ্গ : মহিলা</p> <p>ফটো উপলব্ধ</p>	<p>875 1 DAS0158535</p> <p>নাম : আমিৰ ৰংপি পিতাৰ নাম: বৰছিং ৰংপি ঘৰ নং : 137 বয়স : 18 লিঙ্গ : পুৰুষ</p> <p>ফটো উপলব্ধ</p>
<p>876 1 DAS0159632</p> <p>নাম : অৱিশেক খোদাল পিতাৰ নাম: আনন্দ খোদাল ঘৰ নং : 74 বয়স : 27 লিঙ্গ : পুৰুষ</p> <p>ফটো উপলব্ধ</p>	<p>877 1 DAS0159640</p> <p>নাম : কঠাৰিন ইংহিপী স্বামীৰ নাম: ৱাইচং তেৰাং ঘৰ নং : 120 বয়স : 20 লিঙ্গ : মহিলা</p> <p>ফটো উপলব্ধ</p>	<p>878 1 DAS0161976</p> <p>নাম : ৰামেশ্বৰ তেৰাং পিতাৰ নাম: শৰত তেৰাং ঘৰ নং : 33 বয়স : 20 লিঙ্গ : পুৰুষ</p> <p>ফটো উপলব্ধ</p>
<p>879 1 DAS0162461</p> <p>নাম : জ্যোতিমাই তেৰাংপী পিতাৰ নাম: শৰত তেৰাং ঘৰ নং : 33 বয়স : 26 লিঙ্গ : মহিলা</p> <p>ফটো উপলব্ধ</p>	<p>880 1 DAS0162941</p> <p>নাম : চুনিতা তেৰনপী স্বামীৰ নাম: বিকাশ তেৰাং ঘৰ নং : 33 বয়স : 30 লিঙ্গ : মহিলা</p> <p>ফটো উপলব্ধ</p>	<p>881 1 DAS0162982</p> <p>নাম : ৰূপেন ৰংহাং পিতাৰ নাম: ছিং ৰংহাং ঘৰ নং : 26 বয়স : 18 লিঙ্গ : পুৰুষ</p> <p>ফটো উপলব্ধ</p>
<p>882 1 DAS0163022</p> <p>নাম : অনিতা তেৰনপী স্বামীৰ নাম: মুধন তিমুং ঘৰ নং : 46 বয়স : 26 লিঙ্গ : মহিলা</p> <p>ফটো উপলব্ধ</p>	<p>883 1 DAS0164798</p> <p>নাম : ডেভিদ ৰংহাং পিতাৰ নাম: ৰাজেশ ৰংহাং ঘৰ নং : 19 বয়স : 19 লিঙ্গ : পুৰুষ</p> <p>ফটো উপলব্ধ</p>	<p>884 1 DAS0167585</p> <p>নাম : ৰিমা গড স্বামীৰ নাম: সুভাষ গড ঘৰ নং : 7 বয়স : 20 লিঙ্গ : মহিলা</p> <p>ফটো উপলব্ধ</p>
<p>885 1 DAS0167890</p> <p>নাম : সূচিত্ৰা বেপী পিতাৰ নাম: লংকি বে ঘৰ নং : 110 বয়স : 21 লিঙ্গ : মহিলা</p> <p>ফটো উপলব্ধ</p>	<p>886 1 DAS0170712</p> <p>নাম : সন্জিনা ইংতিপী পিতাৰ নাম: আনন্দ ইংতি ঘৰ নং : 113 বয়স : 21 লিঙ্গ : মহিলা</p> <p>ফটো উপলব্ধ</p>	<p>887 1 DAS0170969</p> <p>নাম : চিৰিকা ইংতিপী পিতাৰ নাম: দৰেন ইংতি ঘৰ নং : 107 বয়স : 20 লিঙ্গ : মহিলা</p> <p>ফটো উপলব্ধ</p>
<p>888 1 DAS0174920</p> <p>নাম : ৰূপেশ খান্দোৱাল পিতাৰ নাম: ৰাজু খান্দোৱাল ঘৰ নং : 50 বয়স : 22 লিঙ্গ : পুৰুষ</p> <p>ফটো উপলব্ধ</p>		



889	1	DAS0177550
নাম : মনসিংহ ইংতি পিতাৰ নাম : ৰাজেশ ইংতি ঘৰ নং : 22 বয়স : 23 লিঙ্গ : পুৰুষ		ফটো উপলব্ধ

890	1	DAS0180661
নাম : চুমন্তী বেপী পিতাৰ নাম : কবিন বে ঘৰ নং : 114 বয়স : 20 লিঙ্গ : মহিলা		ফটো উপলব্ধ

891	1	DAS0182675
নাম : ৰূপজ্যোতি তাৰৌপী পিতাৰ নাম : যোগেন তাৰৌ ঘৰ নং : 87 বয়স : 19 লিঙ্গ : মহিলা		ফটো উপলব্ধ

ভোটাৰৰ সাৰাংশ

A) ভোটাৰৰ সংখ্যা

	তালিকাৰ প্ৰকাৰ	তালিকাৰ চিনাক্তকৰণ	ভোটাৰৰ সংখ্যা							
			পুৰুষ	মহিলা	ওয় লিঙ্গ	মুঠ				
I	মূল তালিকা	মূল তালিকা	বিশেষ সংশোধন, 2026 চনৰ পূৰ্বৰ 2025 চনৰ মূল তালিকাৰ লগত থকা সংযোজন সমূহ একত্ৰিতকৰণ কৰা তালিকা।				410	459	0	869
II	যোগ তালিকা	পৰিপূৰক 1	বিশেষ সংক্ষিপ্ত সংশোধন, 2026				7	12	0	19
		পৰিপূৰক 2	অনবিচ্ছিন্ন সংশোধন 2026				1	2	0	3
			মুঠ				8	14	0	22
III	বিয়োজন তালিকা	পৰিপূৰক 1	বিশেষ সংক্ষিপ্ত সংশোধন, 2026				20	57	0	77
		পৰিপূৰক 2	অনবিচ্ছিন্ন সংশোধন 2026				1	4	0	5
			মুঠ				21	61	0	82
IV	লিংগ ক্ষেত্ৰত পৰিবৰ্তনৰ বাবে পাৰ্থক্য						0	0	0	0
এই সংশোধনৰ পিছত ভোটাৰ তালিকাত ভোটাৰৰ মুঠ সংখ্যা (I+II-III+IV)							397	412	0	809

B) শুধৰনীৰ সংখ্যা

তালিকাৰ প্ৰকাৰ	তালিকাৰ চিনাক্তকৰণ	শুধৰনীৰ সংখ্যা
পৰিপূৰক 1	বিশেষ সংক্ষিপ্ত সংশোধন, 2026	4
পৰিপূৰক 2	অনবিচ্ছিন্ন সংশোধন 2026	2
	মুঠ	6

নিৰ্বাচক পঞ্জীয়ন বিষয়াৰ স্বাক্ষৰ

E-মূত, S-স্থানান্তৰিত/ বাসস্থান পৰিবৰ্তন, R-প্ৰতিলিপি, M-নিখোজ, Q-অযোগ্য