



ভোটাৰ তালিকা 2026 S03 অসম

বিধানসভা সমষ্টিৰ নম্বৰ, নাম আৰু সংৰক্ষণৰ স্থিতি : 70 - বিশ্বনাথ (সাধাৰণ)		খণ্ড নং : 71																			
এই বিধানসভা সমষ্টিত কোন সংসদীয় সমষ্টিৰ অন্তৰ্গত তাৰ নম্বৰ, নাম আৰু সংৰক্ষণ স্থিতি : 11 - শোণিতপুৰ (সাধাৰণ)																					
1. সংশোধনৰ বিৱৰণ																					
সংশোধনৰ বছৰ	2026	তালিকাৰ চিনাক্তকৰণ																			
ভিত্তি তাৰিখ	01-04-2026	বিশেষ সংশোধন, 2026 চনৰ পূৰ্বৰ 2025 চনৰ মূল তালিকাৰ লগত থকা সংযোজন সমূহ একত্ৰিতকৰণ কৰা তালিকা।																			
সংশোধনৰ প্ৰকাৰ	বিশেষ সংশোধন 2026																				
প্ৰকাশনৰ তাৰিখ	23-03-2026																				
2. খণ্ড আৰু ভোটগ্ৰহন কেন্দ্ৰৰ বিৱৰণ																					
খণ্ডৰ অন্তৰ্গত এলেকা সমূহৰ নম্বৰ আৰু নাম																					
1-তৰাজুলী	<table style="width: 100%; border-collapse: collapse;"> <tr> <td style="width: 30%;">মূল চহৰ/গাওঁ</td> <td>: তৰাজুলি</td> </tr> <tr> <td>ৱাৰ্ড নং</td> <td>:</td> </tr> <tr> <td>ডাকঘৰ</td> <td>: পাইভে (উপ ডাকঘৰ)</td> </tr> <tr> <td>পুলিচ থানা</td> <td>: বিশ্বনাথ চাৰিআলি</td> </tr> <tr> <td>ব্লক</td> <td>: সাকোমথা</td> </tr> <tr> <td>ৰাজহ চক্ৰ</td> <td>: বিশ্বনাথ ৰাজহ চক্ৰ</td> </tr> <tr> <td>জিলা</td> <td>: বিশ্বনাথ</td> </tr> <tr> <td>পিনকোড</td> <td>: 784174</td> </tr> </table>					মূল চহৰ/গাওঁ	: তৰাজুলি	ৱাৰ্ড নং	:	ডাকঘৰ	: পাইভে (উপ ডাকঘৰ)	পুলিচ থানা	: বিশ্বনাথ চাৰিআলি	ব্লক	: সাকোমথা	ৰাজহ চক্ৰ	: বিশ্বনাথ ৰাজহ চক্ৰ	জিলা	: বিশ্বনাথ	পিনকোড	: 784174
মূল চহৰ/গাওঁ						: তৰাজুলি															
ৱাৰ্ড নং						:															
ডাকঘৰ						: পাইভে (উপ ডাকঘৰ)															
পুলিচ থানা						: বিশ্বনাথ চাৰিআলি															
ব্লক						: সাকোমথা															
ৰাজহ চক্ৰ	: বিশ্বনাথ ৰাজহ চক্ৰ																				
জিলা	: বিশ্বনাথ																				
পিনকোড	: 784174																				
2-তৰাজুলী																					
3-তৰাজুলি (অংশ ৩)																					
3. ভোটগ্ৰহন কেন্দ্ৰৰ বিৱৰণ																					
ভোটগ্ৰহন কেন্দ্ৰৰ নম্বৰ আৰু নাম :	ভোটগ্ৰহন কেন্দ্ৰৰ প্ৰকাৰ (পুৰুষ/মহিলা/সাধাৰণ)		সাধাৰণ																		
71 - তৰাজুলী প্ৰাথমিক বিদ্যালয়	খণ্ডৰ অন্তৰ্গত সহায়ক ভোটগ্ৰহন কেন্দ্ৰৰ সংখ্যা :		0																		
ভোটগ্ৰহন কেন্দ্ৰৰ ঠিকনা :																					
তৰাজুলী প্ৰাথমিক বিদ্যালয়, কোঠা নং ১, তৰাজুলি																					
4. ভোটাৰৰ সংখ্যা																					
আৰম্ভনি ক্ৰমিক নং	শেষ ক্ৰমিক নং	মুঠ ভোটাৰ																			
		পুৰুষ	মহিলা	৩য় লিঙ্গ	মুঠ																
1	881	411	404	0	815																

নিৰ্বাচক পঞ্জীয়ন বিষয়াৰ স্বাক্ষৰ

Nazri Naksha

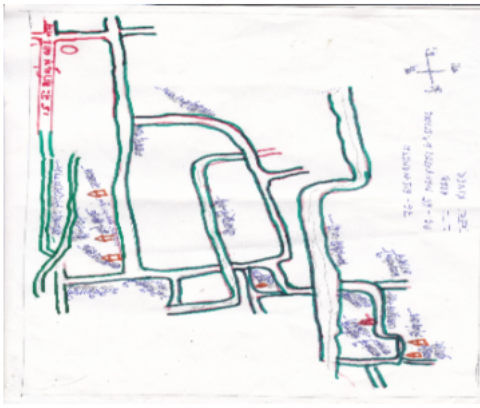

Google Map View



Polling Station Building Front View



ভোটগ্ৰহন কেন্দ্ৰৰ সন্মুখৰ দৃশ্য



Cad View

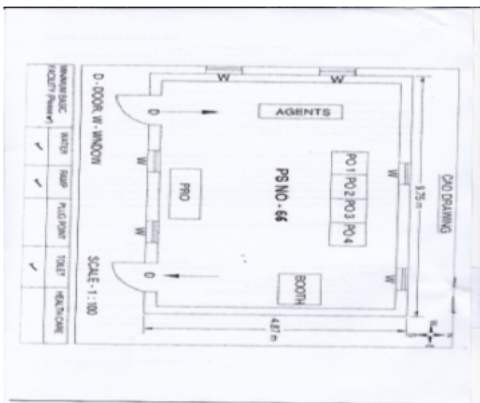

Key MAP View





1 নাম : অশি বসুমতাৰী স্বামীৰ নাম: ৰমেশ বসুমতাৰী ঘৰ নং : 0 বয়স : 76 লিঙ্গ : মহিলা	CQG0587246 ফটো উপলব্ধ	2 নাম : সুশিল দৈমাৰী পিতাৰ নাম: কয়াসিং দৈমাৰী ঘৰ নং : 0 বয়স : 71 লিঙ্গ : পুৰুষ	CQG0588947 ফটো উপলব্ধ	3 নাম : ধীৰেন বড়ো পিতাৰ নাম: গোলাপ বড়ো ঘৰ নং : 0 বয়স : 66 লিঙ্গ : পুৰুষ	CQG0550350 ফটো উপলব্ধ
4 নাম : নবীন বসুমতাৰী পিতাৰ নাম: উপেন বসুমতাৰী ঘৰ নং : 0 বয়স : 66 লিঙ্গ : পুৰুষ	CQG0588426 ফটো উপলব্ধ	5 নাম : টিগৰিং বড়ো স্বামীৰ নাম: সমু বড়ো ঘৰ নং : 0 বয়স : 60 লিঙ্গ : মহিলা	CQG0588954 ফটো উপলব্ধ	6 নাম : চন্দ্ৰ বসুমতাৰী পিতাৰ নাম: বংগাল বসুমতাৰী ঘৰ নং : 0 বয়স : 59 লিঙ্গ : পুৰুষ	CQG0586388 ফটো উপলব্ধ
7 নাম : মনিশ্বৰী বড়ো স্বামীৰ নাম: বুৰলাল বড়ো ঘৰ নং : 0 বয়স : 58 লিঙ্গ : মহিলা	CQG0588848 ফটো উপলব্ধ	8 নাম : জয়ন্তী দৈমাৰী স্বামীৰ নাম: সুশিল দৈমাৰী ঘৰ নং : 0 বয়স : 58 লিঙ্গ : মহিলা	CQG0550160 ফটো উপলব্ধ	9 নাম : চৰনী বসুমতাৰী স্বামীৰ নাম: নন্দেশ্বৰ বসুমতাৰী ঘৰ নং : 0 বয়স : 58 লিঙ্গ : মহিলা	CQG0587337 ফটো উপলব্ধ
10 নাম : তেপা বসুমতাৰী পিতাৰ নাম: বাবুলাল বসুমতাৰী ঘৰ নং : 0 বয়স : 57 লিঙ্গ : পুৰুষ	CQG0587907 ফটো উপলব্ধ	11 নাম : ডালিমী বসুমতাৰী স্বামীৰ নাম: চন্দ্ৰ বসুমতাৰী ঘৰ নং : 0 বয়স : 56 লিঙ্গ : মহিলা	CQG0587022 ফটো উপলব্ধ	12 নাম : বাবুলাল বসুমতাৰী পিতাৰ নাম: কবলী বসুমতাৰী ঘৰ নং : 0 বয়স : 56 লিঙ্গ : পুৰুষ	CQG0584110 ফটো উপলব্ধ
13 নাম : মহন্ত মুছাহাৰী পিতাৰ নাম: মণিৰাম মুছাহাৰী ঘৰ নং : 0 বয়স : 56 লিঙ্গ : পুৰুষ	CQG0585166 ফটো উপলব্ধ	14 নাম : লেবেল বড়ো পিতাৰ নাম: গন্ধা বড়ো ঘৰ নং : 0 বয়স : 56 লিঙ্গ : পুৰুষ	CQG0586206 ফটো উপলব্ধ	15 নাম : কদালী বড়ো স্বামীৰ নাম: ধীৰেন বড়ো ঘৰ নং : 0 বয়স : 55 লিঙ্গ : মহিলা	CQG0552620 ফটো উপলব্ধ
16 নাম : সুনিল বসুমতাৰী পিতাৰ নাম: ডুৰ্বা বসুমতাৰী ঘৰ নং : 0 বয়স : 54 লিঙ্গ : পুৰুষ	CQG0584011 ফটো উপলব্ধ	17 নাম : নিহতী মুছাহাৰী স্বামীৰ নাম: মহন্ত মুছাহাৰী ঘৰ নং : 0 বয়স : 51 লিঙ্গ : মহিলা	CQG0585174 ফটো উপলব্ধ	E 18 নাম : উফা মুছাহাৰী পিতাৰ নাম: তেয়া মুছাহাৰী ঘৰ নং : 0 বয়স : 42 লিঙ্গ : পুৰুষ	CQG0584045 ফটো উপলব্ধ
19 নাম : কিৰণ ৰাভা পিতাৰ নাম: ফুকন ৰাভা ঘৰ নং : 0 বয়স : 41 লিঙ্গ : পুৰুষ	CQG0552638 ফটো উপলব্ধ	20 নাম : বৃধবাৰী বড়ো মাতৃৰ নাম: লেবেল বড়ো ঘৰ নং : 0 বয়স : 41 লিঙ্গ : মহিলা	CQG0550061 ফটো উপলব্ধ	21 নাম : বিনালী বড়ো স্বামীৰ নাম: দত্ত বড়ো ঘৰ নং : 0 বয়স : 40 লিঙ্গ : মহিলা	CQG0584540 ফটো উপলব্ধ
22 নাম : চুমী গোৱালা স্বামীৰ নাম: লক্ষীৰাম গোৱালা ঘৰ নং : 0 বয়স : 38 লিঙ্গ : মহিলা	CQG0553008 ফটো উপলব্ধ	23 নাম : লোমস্বৰ দৈমাৰী পিতাৰ নাম: সুশিল দৈমাৰী ঘৰ নং : 0 বয়স : 36 লিঙ্গ : পুৰুষ	CQG0586867 ফটো উপলব্ধ	24 নাম : মেনকা বসুমতাৰী স্বামীৰ নাম: সঞ্জীৱ বসুমতাৰী ঘৰ নং : 0 বয়স : 36 লিঙ্গ : মহিলা	CQG0588707 ফটো উপলব্ধ
25 নাম : চোমদোন নাৰ্জাৰী পিতাৰ নাম: অমৰেন্দ্ৰ নাৰ্জাৰী ঘৰ নং : 0 বয়স : 36 লিঙ্গ : পুৰুষ	CQG0587782 ফটো উপলব্ধ	26 নাম : দিনেশ ৰাভা পিতাৰ নাম: শ্ৰীৰাম ৰাভা ঘৰ নং : 0 বয়স : 32 লিঙ্গ : পুৰুষ	CQG0588699 ফটো উপলব্ধ	27 নাম : কৃষ্ণা বড়ো পিতাৰ নাম: খাদী বড়ো ঘৰ নং : 0 বয়স : 31 লিঙ্গ : পুৰুষ	CQG0587394 ফটো উপলব্ধ
28 নাম : পাৰ্বতী ৰাভা স্বামীৰ নাম: কিৰণ ৰাভা ঘৰ নং : 0 বয়স : 31 লিঙ্গ : মহিলা	CQG0552661 ফটো উপলব্ধ	29 নাম : মইনাও নাৰ্জাৰী স্বামীৰ নাম: চোমদোন নাৰ্জাৰী ঘৰ নং : 0 বয়স : 31 লিঙ্গ : মহিলা	CQG0588723 ফটো উপলব্ধ	30 নাম : বেণু ৰাভা স্বামীৰ নাম: দিনেশ ৰাভা ঘৰ নং : 0 বয়স : 30 লিঙ্গ : মহিলা	CQG0552257 ফটো উপলব্ধ



31 নাম : মিথীংগা বসুমতাৰী পিতাৰ নাম: নন্দেশ্বৰ বসুমতাৰী ঘৰ নং : 0 বয়স : 30 লিঙ্গ : পুৰুষ	CQG0586404 ফটো উপলব্ধ	32 নাম : ধ্ৰুৱ বসুমতাৰী পিতাৰ নাম: শ্ৰীভাত বসুমতাৰী ঘৰ নং : 0 বয়স : 29 লিঙ্গ : পুৰুষ	CQG0585448 ফটো উপলব্ধ	33 নাম : জোনালী তিশ্যাপী স্বামীৰ নাম: অৰুন ক্ৰো ঘৰ নং : 0 বয়স : 29 লিঙ্গ : মহিলা	CQG0552877 ফটো উপলব্ধ
34 নাম : ভৰত মুছাহাৰী পিতাৰ নাম: সৃজেন মুছাহাৰী ঘৰ নং : 0 বয়স : 29 লিঙ্গ : পুৰুষ	CQG0584938 ফটো উপলব্ধ	35 নাম : চুনিৰাম দৈমাৰী পিতাৰ নাম: সুশিল দৈমাৰী ঘৰ নং : 0 বয়স : 27 লিঙ্গ : পুৰুষ	CQG0586347 ফটো উপলব্ধ	36 নাম : লেণ্ড বসুমতাৰী পিতাৰ নাম: থৈকা বসুমতাৰী ঘৰ নং : 0 বয়স : 27 লিঙ্গ : পুৰুষ	CQG0588806 ফটো উপলব্ধ
37 নাম : মোগলতী নাৰ্জাৰী স্বামীৰ নাম: সঞ্জয় নাৰ্জাৰী ঘৰ নং : 0 বয়স : 27 লিঙ্গ : মহিলা	CQG0588897 ফটো উপলব্ধ	38 নাম : মীনা বসুমতাৰী পিতাৰ নাম: লেগু বসুমতাৰী ঘৰ নং : 0 বয়স : 26 লিঙ্গ : মহিলা	CQG0550210 ফটো উপলব্ধ	39 নাম : উতিন বড়ো পিতাৰ নাম: ধীৰেন বড়ো ঘৰ নং : 0 বয়স : 26 লিঙ্গ : পুৰুষ	CQG0552372 ফটো উপলব্ধ
40 নাম : অপূৰ্ব বসুমতাৰী পিতাৰ নাম: কিচিম বসুমতাৰী ঘৰ নং : 0 বয়স : 26 লিঙ্গ : পুৰুষ	CQG0552703 ফটো উপলব্ধ	41 নাম : গায়ত্ৰী পানতাঁতি স্বামীৰ নাম: নৰেন পানতাঁতি ঘৰ নং : 0 বয়স : 26 লিঙ্গ : মহিলা	CQG0552752 ফটো উপলব্ধ	42 নাম : ৰঞ্জিতা মুছাহাৰী পিতাৰ নাম: ভৰত মুছাহাৰী ঘৰ নং : 0 বয়স : 26 লিঙ্গ : মহিলা	CQG0586495 ফটো উপলব্ধ
43 নাম : অঞ্জলী ক্ৰোপী পিতাৰ নাম: চাৰসিং ক্ৰো ঘৰ নং : 0 বয়স : 25 লিঙ্গ : মহিলা	CQG0489120 ফটো উপলব্ধ	44 নাম : ৰাজেন মাঝি পিতাৰ নাম: বাবুলাল মাঝি ঘৰ নং : 0 বয়স : 25 লিঙ্গ : পুৰুষ	CQG0552901 ফটো উপলব্ধ	45 নাম : উপেন বসুমতাৰী পিতাৰ নাম: নন্দেশ্বৰ বসুমতাৰী ঘৰ নং : 0 বয়স : 25 লিঙ্গ : পুৰুষ	CQG0584904 ফটো উপলব্ধ
46 নাম : ভাইকন মাঝি পিতাৰ নাম: বাবুল মাঝি ঘৰ নং : 0 বয়স : 25 লিঙ্গ : পুৰুষ	CQG0550400 ফটো উপলব্ধ	47 নাম : নিপেন বসুমতাৰী পিতাৰ নাম: নন্দেশ্বৰ বসুমতাৰী ঘৰ নং : 0 বয়স : 25 লিঙ্গ : পুৰুষ	CQG0585117 ফটো উপলব্ধ	48 নাম : বিলাইশ্ৰী বসুমতাৰী স্বামীৰ নাম: পুষ্প বসুমতাৰী ঘৰ নং : 0 বয়স : 25 লিঙ্গ : মহিলা	CQG0552463 ফটো উপলব্ধ
49 নাম : হৰেশ পানতাঁতি পিতাৰ নাম: পৰমেশ্বৰ পানতাঁতি ঘৰ নং : 0 বয়স : 25 লিঙ্গ : পুৰুষ	CQG0552729 ফটো উপলব্ধ	50 নাম : অঞ্জীমা খাখলাৰী বসুমতাৰী পিতাৰ নাম: বীৰহাং বসুমতাৰী ঘৰ নং : 0 বয়স : 25 লিঙ্গ : মহিলা	CQG0552968 ফটো উপলব্ধ	51 নাম : ৰেজিনা বাগলাৰী স্বামীৰ নাম: ৰমেশ বসুমতাৰী ঘৰ নং : 0 বয়স : 24 লিঙ্গ : মহিলা	CQG0488759 ফটো উপলব্ধ
52 নাম : আগষ্ট বসুমতাৰী পিতাৰ নাম: সুশিল বসুমতাৰী ঘৰ নং : 0 বয়স : 24 লিঙ্গ : পুৰুষ	CQG0587402 ফটো উপলব্ধ	53 নাম : মনিষা বড়ো পিতাৰ নাম: দত্ত বড়ো ঘৰ নং : 0 বয়স : 24 লিঙ্গ : মহিলা	CQG0586297 ফটো উপলব্ধ	54 নাম : অমিত দৈমাৰী পিতাৰ নাম: বাপু দৈমাৰী ঘৰ নং : 0 বয়স : 24 লিঙ্গ : পুৰুষ	CQG0588764 ফটো উপলব্ধ
55 নাম : থেপা দৈমাৰী পিতাৰ নাম: সুশিল দৈমাৰী ঘৰ নং : 0 বয়স : 24 লিঙ্গ : পুৰুষ	CQG0552471 ফটো উপলব্ধ	56 নাম : প্ৰিয়ংকা বসুমতাৰী পিতাৰ নাম: কিচিম বসুমতাৰী ঘৰ নং : 0 বয়স : 24 লিঙ্গ : মহিলা	CQG0552711 ফটো উপলব্ধ	57 নাম : শংখপাৰী বসুমতাৰী পিতাৰ নাম: জিতেন বসুমতাৰী ঘৰ নং : 0 বয়স : 23 লিঙ্গ : পুৰুষ	CQG0550442 ফটো উপলব্ধ
58 নাম : লচমন ওৰাং পিতাৰ নাম: লালচাই ওৰাং ঘৰ নং : 1 বয়স : 59 লিঙ্গ : পুৰুষ	CQG6334561 ফটো উপলব্ধ	59 নাম : তাবচিলা ওৰাং স্বামীৰ নাম: লচমন ওৰাং ঘৰ নং : 1 বয়স : 54 লিঙ্গ : মহিলা	CQG6334572 ফটো উপলব্ধ	60 নাম : মৰিয়ম ওৰাং পিতাৰ নাম: লচমন ওৰাং ঘৰ নং : 1 বয়স : 32 লিঙ্গ : মহিলা	CQG1920076 ফটো উপলব্ধ



61 নাম : ৰূপালী বসুমতাৰী পিতাৰ নাম: বকুল বসুমতাৰী ঘৰ নং : 1 বয়স : 31 লিঙ্গ : মহিলা	CQG1920101 ফটো উপলব্ধ	62 নাম : অজয় উৰাং পিতাৰ নাম: লক্ষ্মন উৰাং ঘৰ নং : 1 বয়স : 26 লিঙ্গ : পুৰুষ	CQG1343813 ফটো উপলব্ধ	63 নাম : আকাশ বসুমতাৰী পিতাৰ নাম: খেৰী বসুমতাৰী ঘৰ নং : 1 বয়স : 35 লিঙ্গ : পুৰুষ	CQG0000356 ফটো উপলব্ধ
64 নাম : চপ্পা ব্ৰহ্ম স্বামীৰ নাম: অজিত ব্ৰহ্ম ঘৰ নং : 1 বয়স : 26 লিঙ্গ : মহিলা	DAS0084129 ফটো উপলব্ধ	65 নাম : ৰেণু ব্ৰহ্ম স্বামীৰ নাম: গুণকান্ত ব্ৰহ্ম ঘৰ নং : 1 বয়স : 74 লিঙ্গ : মহিলা	CQG6339135 ফটো উপলব্ধ	66 নাম : দেশাই ওৰাং পিতাৰ নাম: লালচাই ওৰাং ঘৰ নং : 1 বয়স : 55 লিঙ্গ : পুৰুষ	CQG6334583 ফটো উপলব্ধ
67 নাম : জিনা ওৰাং স্বামীৰ নাম: দেশাই ওৰাং ঘৰ নং : 1 বয়স : 46 লিঙ্গ : মহিলা	CQG6334594 ফটো উপলব্ধ	68 নাম : ৰুমন ব্ৰহ্ম পিতাৰ নাম: গুণকান্ত ব্ৰহ্ম ঘৰ নং : 1 বয়স : 43 লিঙ্গ : পুৰুষ	CQG6339157 ফটো উপলব্ধ	69 নাম : হিন খোদাল পিতাৰ নাম: ভৰত খোদাল ঘৰ নং : 1 বয়স : 63 লিঙ্গ : পুৰুষ	CQG6334618 ফটো উপলব্ধ
E 70 নাম : তুনতুন খোদাল স্বামীৰ নাম: বনু খোদাল ঘৰ নং : 2 বয়স : 35 লিঙ্গ : মহিলা	CQG6334629 ফটো উপলব্ধ	71 নাম : কেশব খোদাল পিতাৰ নাম: লক্ষ্মীয়া খোদাল ঘৰ নং : 3 বয়স : 61 লিঙ্গ : পুৰুষ	CQG6334630 ফটো উপলব্ধ	E 72 নাম : বাসন্তী খোদাল স্বামীৰ নাম: কেশব খোদাল ঘৰ নং : 3 বয়স : 56 লিঙ্গ : মহিলা	CQG6334641 ফটো উপলব্ধ
73 নাম : দেবেন খোদাল পিতাৰ নাম: কেশব খোদাল ঘৰ নং : 3 বয়স : 39 লিঙ্গ : পুৰুষ	CQG6334652 ফটো উপলব্ধ	74 নাম : জৰিমায় খদাল পিতাৰ নাম: কেশব খদাল ঘৰ নং : 3 বয়স : 30 লিঙ্গ : মহিলা	CQG1920009 ফটো উপলব্ধ	75 নাম : জুলী খোদাল স্বামীৰ নাম: যোগেন খোদাল ঘৰ নং : 3 বয়স : 29 লিঙ্গ : মহিলা	CQG0238428 ফটো উপলব্ধ
76 নাম : চুমিত্ৰা বৰা স্বামীৰ নাম: দেবেন খদাল ঘৰ নং : 3 বয়স : 29 লিঙ্গ : মহিলা	CQG0275370 ফটো উপলব্ধ	77 নাম : বিক্রম খদাল পিতাৰ নাম: দেবেন খদাল ঘৰ নং : 3 বয়স : 24 লিঙ্গ : পুৰুষ	CQG1341734 ফটো উপলব্ধ	78 নাম : লক্ষী খোদাল পিতাৰ নাম: ৰতন খোদাল ঘৰ নং : 8 বয়স : 62 লিঙ্গ : পুৰুষ	CQG6334696 ফটো উপলব্ধ
79 নাম : বিনতী খোদাল স্বামীৰ নাম: লক্ষী খোদাল ঘৰ নং : 8 বয়স : 54 লিঙ্গ : মহিলা	CQG6334709 ফটো উপলব্ধ	80 নাম : মীনা খোদাল পিতাৰ নাম: লক্ষী খোদাল ঘৰ নং : 8 বয়স : 32 লিঙ্গ : মহিলা	CQG1920065 ফটো উপলব্ধ	81 নাম : ভানু মাঝি স্বামীৰ নাম: ৰতন মাঝি ঘৰ নং : 8 বয়স : 32 লিঙ্গ : মহিলা	CQG6334721 ফটো উপলব্ধ
E 82 নাম : জিন বসুমতাৰী স্বামীৰ নাম: ৰবি বসুমতাৰী ঘৰ নং : 8 বয়স : 67 লিঙ্গ : মহিলা	CQG1920361 ফটো উপলব্ধ	83 নাম : চমেন্দ্ৰ বসুমতাৰী পিতাৰ নাম: ৰবি বসুমতাৰী ঘৰ নং : 8 বয়স : 37 লিঙ্গ : পুৰুষ	CQG1920305 ফটো উপলব্ধ	84 নাম : ৰূপালী বসুমতাৰী স্বামীৰ নাম: চমেন্দ্ৰ বসুমতাৰী ঘৰ নং : 8 বয়স : 34 লিঙ্গ : মহিলা	CQG1920087 ফটো উপলব্ধ
85 নাম : অৰুন বসুমতাৰী পিতাৰ নাম: ধনী বসুমতাৰী ঘৰ নং : 6 বয়স : 39 লিঙ্গ : পুৰুষ	CQG1920394 ফটো উপলব্ধ	86 নাম : দিপালী বসুমতাৰী স্বামীৰ নাম: অৰুন বসুমতাৰী ঘৰ নং : 6 বয়স : 37 লিঙ্গ : মহিলা	CQG6339124 ফটো উপলব্ধ	87 নাম : ৰবি খোদাল পিতাৰ নাম: নন্দ খোদাল ঘৰ নং : 9 বয়স : 57 লিঙ্গ : পুৰুষ	CQG6334732 ফটো উপলব্ধ
88 নাম : বৃধনী খোদাল স্বামীৰ নাম: ৰবি খোদাল ঘৰ নং : 9 বয়স : 53 লিঙ্গ : মহিলা	CQG6334743 ফটো উপলব্ধ	89 নাম : বনু খোদাল পিতাৰ নাম: নন্দ খোদাল ঘৰ নং : 9 বয়স : 49 লিঙ্গ : পুৰুষ	CQG6334754 ফটো উপলব্ধ	90 নাম : দিপালী পাতৰ খদাল স্বামীৰ নাম: অনিল খদাল ঘৰ নং : 7 বয়স : 35 লিঙ্গ : মহিলা	CQG1965730 ফটো উপলব্ধ



91 নাম : অনিল খোদাল পিতাৰ নাম: ৰবি খোদাল ঘৰ নং : ৭ বয়স : 28 লিঙ্গ : পুৰুষ	CQG0187690 ফটো উপলব্ধ	92 নাম : অৰুন খোদাল পিতাৰ নাম: ৰবি খোদাল ঘৰ নং : 7 বয়স : 23 লিঙ্গ : পুৰুষ	CQG1972298 ফটো উপলব্ধ	E 93 নাম : জোনলি খোদাল স্বামীৰ নাম: বৃষ্ণ খোদাল ঘৰ নং : ৭ক বয়স : 32 লিঙ্গ : মহিলা	CQG0134189 ফটো উপলব্ধ
94 নাম : হলু খোদাল পিতাৰ নাম: নকুল খোদাল ঘৰ নং : ৮ বয়স : 61 লিঙ্গ : পুৰুষ	CQG6334787 ফটো উপলব্ধ	E 95 নাম : অপসৰ খোদাল স্বামীৰ নাম: হলু খোদাল ঘৰ নং : ৮ বয়স : 61 লিঙ্গ : মহিলা	CQG6334798 ফটো উপলব্ধ	96 নাম : দীপক খোদাল পিতাৰ নাম: হলু খোদাল ঘৰ নং : ৮ বয়স : 35 লিঙ্গ : পুৰুষ	CQG6334801 ফটো উপলব্ধ
97 নাম : অনিল খোদাল পিতাৰ নাম: লক্ষী খোদাল ঘৰ নং : ৮ বয়স : 26 লিঙ্গ : পুৰুষ	CQG0290817 ফটো উপলব্ধ	98 নাম : শংকৰ গোয়ালা পিতাৰ নাম: অমৰনাথ কাচুৰা ঘৰ নং : ৯ বয়স : 85 লিঙ্গ : পুৰুষ	CQG6334812 ফটো উপলব্ধ	99 নাম : জোচপিনা কাচুৰা স্বামীৰ নাম: থিউফিল কাচুৰা ঘৰ নং : ৯ বয়স : 75 লিঙ্গ : মহিলা	CQG6334823 ফটো উপলব্ধ
100 নাম : জন কাচুৰা পিতাৰ নাম: টিফিল কাচুৰা ঘৰ নং : ৯ বয়স : 44 লিঙ্গ : পুৰুষ	CQG6334834 ফটো উপলব্ধ	101 নাম : চুমি বসুমাতাৰী স্বামীৰ নাম: বীৰেন বসুমাতাৰী ঘৰ নং : ৯ বয়স : 34 লিঙ্গ : মহিলা	CQG0134148 ফটো উপলব্ধ	102 নাম : প্ৰদীপ খোদাল পিতাৰ নাম: বীৰেন খোদাল ঘৰ নং : ৯ বয়স : 32 লিঙ্গ : পুৰুষ	CQG1919999 ফটো উপলব্ধ
103 নাম : ৰাজু খোদাল পিতাৰ নাম: বিৰিচন খোদাল ঘৰ নং : ৯ক বয়স : 31 লিঙ্গ : পুৰুষ	CQG0187724 ফটো উপলব্ধ	104 নাম : অমিত খোদাল পিতাৰ নাম: পঞ্চ খোদাল ঘৰ নং : ৯খ বয়স : 28 লিঙ্গ : পুৰুষ	CQG0187732 ফটো উপলব্ধ	105 নাম : বিৰিচন খোদাল পিতাৰ নাম: শত্ৰু খোদাল ঘৰ নং : ৯ক বয়স : 71 লিঙ্গ : পুৰুষ	CQG6334856 ফটো উপলব্ধ
E 106 নাম : মিচি খোদাল স্বামীৰ নাম: বিৰিচন খোদাল ঘৰ নং : ৯ক বয়স : 60 লিঙ্গ : মহিলা	CQG6334867 ফটো উপলব্ধ	107 নাম : পঞ্চ খোদাল পিতাৰ নাম: সনকীৰ্তন খোদাল ঘৰ নং : ৯খ বয়স : 52 লিঙ্গ : পুৰুষ	CQG6334890 ফটো উপলব্ধ	E 108 নাম : মনি খোদাল স্বামীৰ নাম: পঞ্চ খোদাল ঘৰ নং : ৯খ বয়স : 44 লিঙ্গ : মহিলা	CQG6334903 ফটো উপলব্ধ
109 নাম : বৃষ্ণ খোদাল পিতাৰ নাম: বিৰিচন খোদাল ঘৰ নং : ৯ক বয়স : 35 লিঙ্গ : পুৰুষ	CQG6334889 ফটো উপলব্ধ	110 নাম : অঞ্জলী খোদাল স্বামীৰ নাম: ৰাজু খোদাল ঘৰ নং : ৯ক বয়স : 29 লিঙ্গ : মহিলা	CQG0296657 ফটো উপলব্ধ	E 111 নাম : দুখ গড় পিতাৰ নাম: ইন্দ্ৰচহি গড় ঘৰ নং : ১০ বয়স : 76 লিঙ্গ : পুৰুষ	CQG6334914 ফটো উপলব্ধ
112 নাম : চেওনাথ গড় পিতাৰ নাম: দুখৰাম গড় ঘৰ নং : ১০ বয়স : 56 লিঙ্গ : পুৰুষ	CQG6334925 ফটো উপলব্ধ	113 নাম : বাচমতী গড় স্বামীৰ নাম: চেওনাথ গড় ঘৰ নং : ১০ বয়স : 46 লিঙ্গ : মহিলা	CQG6334936 ফটো উপলব্ধ	114 নাম : অজিত গড় পিতাৰ নাম: চিও নাথ গড় ঘৰ নং : ১০ বয়স : 25 লিঙ্গ : পুৰুষ	CQG0489559 ফটো উপলব্ধ
115 নাম : মনজ খাকলাৰী পিতাৰ নাম: বুলি খাকলাৰী ঘৰ নং : ১১ক বয়স : 35 লিঙ্গ : পুৰুষ	CQG0007518 ফটো উপলব্ধ	116 নাম : বুলি খাকলাৰী স্বামীৰ নাম: মনজ খাকলাৰী ঘৰ নং : ১১ক বয়স : 33 লিঙ্গ : মহিলা	CQG0007609 ফটো উপলব্ধ	117 নাম : বাপুৰাম বৰ্মন পিতাৰ নাম: বলাই বৰ্মন ঘৰ নং : 12 বয়স : 54 লিঙ্গ : পুৰুষ	CQG0297903 ফটো উপলব্ধ
118 নাম : চুৰেশ পানতাঁতি পিতাৰ নাম: লব পানতাঁতি ঘৰ নং : ১৩ বয়স : 51 লিঙ্গ : পুৰুষ	CQG6334970 ফটো উপলব্ধ	119 নাম : সুনিতা পানতাঁতি স্বামীৰ নাম: চুৰেশ পানতাঁতি ঘৰ নং : ১৩ বয়স : 50 লিঙ্গ : মহিলা	CQG6334981 ফটো উপলব্ধ	120 নাম : মনিষা পানতাঁতি পিতাৰ নাম: সুৰেশ পানতাঁতি ঘৰ নং : ১৩ বয়স : 28 লিঙ্গ : মহিলা	CQG0187740 ফটো উপলব্ধ



121 নাম : জয়মতি বসুমতাৰী স্বামীৰ নাম: ভবেন্দ্ৰ বসুমতাৰী ঘৰ নং : ১৩ক বয়স : 80 লিঙ্গ : মহিলা	CQG0017699 ফটো উপলব্ধ	122 নাম : কৰান্য বসুমতাৰী পিতাৰ নাম: ফে.বেন বসুমতাৰী ঘৰ নং : 13ক বয়স : 35 লিঙ্গ : পুৰুষ	CQG1962877 ফটো উপলব্ধ	123 নাম : সোমেশ্বৰ বসুমতাৰী পিতাৰ নাম: মহেন্দ্ৰ বসুমতাৰী ঘৰ নং : ১৫ বয়স : 37 লিঙ্গ : পুৰুষ	CQG6339077 ফটো উপলব্ধ
124 নাম : বতন বসুমতাৰী পিতাৰ নাম: মহেন্দ্ৰ বসুমতাৰী ঘৰ নং : ১৫ বয়স : 37 লিঙ্গ : পুৰুষ	CQG1919988 ফটো উপলব্ধ	125 নাম : পূৰ্ণিমা বসুমতাৰী পিতাৰ নাম: চুৰেন বসুমতাৰী ঘৰ নং : ১৫ বয়স : 32 লিঙ্গ : মহিলা	CQG1920112 ফটো উপলব্ধ	126 নাম : মাধবি বসুমতাৰী স্বামীৰ নাম: বতন বসুমতাৰী ঘৰ নং : ১৫ বয়স : 31 লিঙ্গ : মহিলা	CQG1920156 ফটো উপলব্ধ
127 নাম : নিলাক্ষী বসুমতাৰী স্বামীৰ নাম: সুমেশ্বৰ বসুমতাৰী ঘৰ নং : ১৫ বয়স : 29 লিঙ্গ : মহিলা	CQG1342849 ফটো উপলব্ধ	128 নাম : কান্দ্ৰী তচা স্বামীৰ নাম: ভিখাৰী তচা ঘৰ নং : ১৬ বয়স : 80 লিঙ্গ : মহিলা	CQG6335020 ফটো উপলব্ধ	129 নাম : প্ৰভু তচা পিতাৰ নাম: ভিখাৰী তচা ঘৰ নং : ১৬ বয়স : 55 লিঙ্গ : পুৰুষ	CQG6335008 ফটো উপলব্ধ
130 নাম : ইন্দিৰা তচা স্বামীৰ নাম: প্ৰভু তচা ঘৰ নং : ১৬ বয়স : 47 লিঙ্গ : মহিলা	CQG6335019 ফটো উপলব্ধ	131 নাম : শূপা তচা পিতাৰ নাম: প্ৰভু তচা ঘৰ নং : 16 বয়স : 27 লিঙ্গ : মহিলা	CQG0275404 ফটো উপলব্ধ	132 নাম : এলিনা তচা পিতাৰ নাম: প্ৰভু তচা ঘৰ নং : 16 বয়স : 22 লিঙ্গ : মহিলা	DAS0012542 ফটো উপলব্ধ
133 নাম : আনন্দ মুচাহাৰী পিতাৰ নাম: ঘপটে মুচাহাৰী ঘৰ নং : ১৬ক বয়স : 33 লিঙ্গ : পুৰুষ	CQG0033076 ফটো উপলব্ধ	134 নাম : জোনালি মুচাহাৰী স্বামীৰ নাম: আনন্দ মুচাহাৰী ঘৰ নং : ১৬ক বয়স : 30 লিঙ্গ : মহিলা	CQG0032995 ফটো উপলব্ধ	E 135 নাম : বান্দনা তচা পিতাৰ নাম: ভিখাৰী তচা ঘৰ নং : ১৬ক বয়স : 47 লিঙ্গ : পুৰুষ	CQG6335031 ফটো উপলব্ধ
136 নাম : গীতা ন তচা স্বামীৰ নাম: বান্দনা তচা ঘৰ নং : ১৬ক বয়স : 40 লিঙ্গ : মহিলা	CQG6335042 ফটো উপলব্ধ	137 নাম : লক্ষী খোদাল স্বামীৰ নাম: চুৰেন খোদাল ঘৰ নং : ১৭ বয়স : 50 লিঙ্গ : মহিলা	CQG6335064 ফটো উপলব্ধ	138 নাম : গজৰসিং মুচাহাৰী পিতাৰ নাম: যোগেন মুচাহাৰী ঘৰ নং : ১৭ বয়স : 34 লিঙ্গ : পুৰুষ	CQG1920247 ফটো উপলব্ধ
139 নাম : চনাতন খোদাল পিতাৰ নাম: চুৰেন খোদাল ঘৰ নং : ১৭ বয়স : 32 লিঙ্গ : পুৰুষ	CQG0206227 ফটো উপলব্ধ	140 নাম : অষ্টমী খোদাল স্বামীৰ নাম: চনাতন খোদাল ঘৰ নং : ১৭ বয়স : 29 লিঙ্গ : মহিলা	CQG0206326 ফটো উপলব্ধ	141 নাম : সুনেল খোদাল স্বামীৰ নাম: বিকাশ খোদাল ঘৰ নং : 17 বয়স : 28 লিঙ্গ : মহিলা	DAS0015115 ফটো উপলব্ধ
142 নাম : সঞ্জিত খোদাল পিতাৰ নাম: সুৰেন খোদাল ঘৰ নং : ১৭ বয়স : 23 লিঙ্গ : পুৰুষ	CQG1152180 ফটো উপলব্ধ	143 নাম : বিকাশ খোদাল পিতাৰ নাম: চুৰেন খোদাল ঘৰ নং : 17 বয়স : 23 লিঙ্গ : পুৰুষ	DAS0012575 ফটো উপলব্ধ	144 নাম : কামেশ্বৰী দৈমাৰী স্বামীৰ নাম: ভবেন্দ্ৰ দৈমাৰী ঘৰ নং : ১৭ক বয়স : 70 লিঙ্গ : মহিলা	CQG0037945 ফটো উপলব্ধ
145 নাম : কুঞ্জ মুচাহাৰী পিতাৰ নাম: যোগেন মুচাহাৰী ঘৰ নং : ১৭ক বয়স : 62 লিঙ্গ : পুৰুষ	CQG0037986 ফটো উপলব্ধ	146 নাম : কলী মুচাহাৰী স্বামীৰ নাম: কুঞ্জ মুচাহাৰী ঘৰ নং : ১৭ক বয়স : 57 লিঙ্গ : মহিলা	CQG0038026 ফটো উপলব্ধ	147 নাম : অজয় দৈমাৰী পিতাৰ নাম: ভবেন্দ্ৰ দৈমাৰী ঘৰ নং : ১৭ক বয়স : 44 লিঙ্গ : পুৰুষ	CQG0038067 ফটো উপলব্ধ
148 নাম : দিপালী দৈমাৰী স্বামীৰ নাম: অজয় দৈমাৰী ঘৰ নং : ১৭ক বয়স : 32 লিঙ্গ : মহিলা	CQG0038489 ফটো উপলব্ধ	149 নাম : কৃষ্ণ দৈমাৰী পিতাৰ নাম: ভবেন্দ্ৰ দৈমাৰী ঘৰ নং : ১৭ক বয়স : 30 লিঙ্গ : পুৰুষ	CQG0038638 ফটো উপলব্ধ	150 নাম : বিমল দৈমাৰী পিতাৰ নাম: ভবেন্দ্ৰ দৈমাৰী ঘৰ নং : ১৭ক বয়স : 28 লিঙ্গ : পুৰুষ	CQG0038216 ফটো উপলব্ধ



151 নাম : পমি দৈমাৰী স্বামীৰ নাম: বিমল দৈমাৰী ঘৰ নং : ১৭ক বয়স : 28 লিঙ্গ : মহিলা	CQG0045997 ফটো উপলব্ধ	152 নাম : অমৃত তচা পিতাৰ নাম: মধুৰাম তচা ঘৰ নং : ১৮ বয়স : 28 লিঙ্গ : পুৰুষ	CQG0187773 ফটো উপলব্ধ	E 153 নাম : বৰ্জনী দাস পিতাৰ নাম: গৌৰাঙ্গ দাস ঘৰ নং : ১৮ বয়স : 57 লিঙ্গ : পুৰুষ	CQG6335100 ফটো উপলব্ধ
154 নাম : মামণি দাস স্বামীৰ নাম: বৰ্জনী দাস ঘৰ নং : ১৯ বয়স : 55 লিঙ্গ : মহিলা	CQG6335111 ফটো উপলব্ধ	155 নাম : মতিলাল দাস পিতাৰ নাম: বৰ্জনী দাস ঘৰ নং : ১৯ বয়স : 38 লিঙ্গ : পুৰুষ	CQG6335122 ফটো উপলব্ধ	156 নাম : জানকী পানতাতী স্বামীৰ নাম: ভাইতি পানতাতী ঘৰ নং : ১৯ বয়স : 32 লিঙ্গ : মহিলা	CQG1919955 ফটো উপলব্ধ
157 নাম : ভবানী দৈমাৰী স্বামীৰ নাম: বাবুল দৈমাৰী ঘৰ নং : ১৯ বয়স : 31 লিঙ্গ : মহিলা	CQG1919966 ফটো উপলব্ধ	158 নাম : সুভাষ দাস পিতাৰ নাম: বৰ্জনী দাস ঘৰ নং : 19 বয়স : 25 লিঙ্গ : পুৰুষ	CQG0314302 ফটো উপলব্ধ	159 নাম : লখেশ্বৰী দাস স্বামীৰ নাম: মতিলাল দাস ঘৰ নং : ১৯ বয়স : 25 লিঙ্গ : মহিলা	CQG0490334 ফটো উপলব্ধ
160 নাম : গোপাল দাস পিতাৰ নাম: বৰ্জনী দাস ঘৰ নং : 19 বয়স : 23 লিঙ্গ : পুৰুষ	DAS0012518 ফটো উপলব্ধ	161 নাম : ললিতা পানতাতী পিতাৰ নাম: কাৰ্তিক পানতাতী ঘৰ নং : 19 ক বয়স : 25 লিঙ্গ : মহিলা	DAS0014837 ফটো উপলব্ধ	162 নাম : মনিষা মাৰি পানতাতী স্বামীৰ নাম: ললিত পানতাতী ঘৰ নং : 19 কা বয়স : 24 লিঙ্গ : মহিলা	DAS0100172 ফটো উপলব্ধ
163 নাম : কাৰ্তিক পানতাতী পিতাৰ নাম: লব পানতাতী ঘৰ নং : ১৯ক বয়স : 53 লিঙ্গ : পুৰুষ	CQG6335133 ফটো উপলব্ধ	164 নাম : বীতা পানতাতী স্বামীৰ নাম: কাৰ্তিক পানতাতী ঘৰ নং : ১৯ক বয়স : 46 লিঙ্গ : মহিলা	CQG6335144 ফটো উপলব্ধ	165 নাম : ভাইটি পানতাতী পিতাৰ নাম: লব পানতাতী ঘৰ নং : ১৯ক বয়স : 34 লিঙ্গ : পুৰুষ	CQG1920349 ফটো উপলব্ধ
166 নাম : ললিত পানতাতী পিতাৰ নাম: কাৰ্তিক পানতাতী ঘৰ নং : ১৯ক বয়স : 29 লিঙ্গ : পুৰুষ	CQG0212647 ফটো উপলব্ধ	167 নাম : বৃধন মাৰি পিতাৰ নাম: গণেশ মাৰি ঘৰ নং : ২১ বয়স : 64 লিঙ্গ : পুৰুষ	CQG6335155 ফটো উপলব্ধ	168 নাম : বেবতী মাৰি স্বামীৰ নাম: বৃধন মাৰি ঘৰ নং : ২১ বয়স : 62 লিঙ্গ : মহিলা	CQG6335166 ফটো উপলব্ধ
169 নাম : বঞ্জিত মাৰি পিতাৰ নাম: বৃধন মাৰি ঘৰ নং : ২১ বয়স : 37 লিঙ্গ : পুৰুষ	CQG6335188 ফটো উপলব্ধ	170 নাম : বতন মাৰি পিতাৰ নাম: বৃধন মাৰি ঘৰ নং : ২১ বয়স : 37 লিঙ্গ : পুৰুষ	CQG6335177 ফটো উপলব্ধ	171 নাম : জিতেন মাৰি পিতাৰ নাম: বৃধন মাৰি ঘৰ নং : ২১ বয়স : 36 লিঙ্গ : পুৰুষ	CQG0187864 ফটো উপলব্ধ
172 নাম : বমেশ মাৰি মাতৃৰ নাম: বৃধন মাৰি ঘৰ নং : ২১ বয়স : 30 লিঙ্গ : পুৰুষ	CQG0218628 ফটো উপলব্ধ	173 নাম : মঞ্জু মাৰি স্বামীৰ নাম: বমেশ মাৰি ঘৰ নং : ২১ বয়স : 29 লিঙ্গ : মহিলা	CQG0218719 ফটো উপলব্ধ	174 নাম : অনিতা মাৰি স্বামীৰ নাম: বঞ্জিত মাৰি ঘৰ নং : 21 বয়স : 25 লিঙ্গ : মহিলা	DAS0012484 ফটো উপলব্ধ
175 নাম : কুশল মাৰি পিতাৰ নাম: বৃধন মাৰি ঘৰ নং : ২১ বয়স : 23 লিঙ্গ : পুৰুষ	CQG1152206 ফটো উপলব্ধ	176 নাম : বাকুল মাৰি পিতাৰ নাম: চনু মাৰি ঘৰ নং : ২২ বয়স : 60 লিঙ্গ : পুৰুষ	CQG6335202 ফটো উপলব্ধ	177 নাম : চিমলীৰ মাৰি স্বামীৰ নাম: বাকুল মাৰি ঘৰ নং : ২২ বয়স : 54 লিঙ্গ : মহিলা	CQG6335213 ফটো উপলব্ধ
178 নাম : বিবিকা পানতাতী পিতাৰ নাম: বহিাদাস পানতাতী ঘৰ নং : ২২ক বয়স : 29 লিঙ্গ : মহিলা	CQG0187781 ফটো উপলব্ধ	179 নাম : অম্বিকা পানতাতী পিতাৰ নাম: বহিাদাস পানতাতী ঘৰ নং : 22 ক বয়স : 24 লিঙ্গ : মহিলা	DAS0012435 ফটো উপলব্ধ	180 নাম : মনিকা পানতাতী পিতাৰ নাম: বহিাদাস পানতাতী ঘৰ নং : 22 ক বয়স : 23 লিঙ্গ : মহিলা	DAS0012443 ফটো উপলব্ধ



<p>E 181 CQG1920269</p> <p>নাম : লৱ পানতাতি পিতাৰ নাম: ভীম পানতাতি ঘৰ নং : ২২ক বয়স : ৭৭ লিঙ্গ : পুৰুষ</p> <p>ফটো উপলব্ধ</p>	<p>182 CQG6335224</p> <p>নাম : বহিদাস পানতাতি পিতাৰ নাম: লব পাণতাতি ঘৰ নং : ২২ক বয়স : 62 লিঙ্গ : পুৰুষ</p> <p>ফটো উপলব্ধ</p>	<p>E 183 CQG6335235</p> <p>নাম : শুকৰমনি পানতাতি স্বামীৰ নাম: বোহিদাস পাণতাতি ঘৰ নং : ২২ক বয়স : 54 লিঙ্গ : মহিলা</p> <p>ফটো উপলব্ধ</p>
<p>184 CQG6335246</p> <p>নাম : বাবুলাল মাঝি পিতাৰ নাম: বামু মাঝি ঘৰ নং : ২৩ বয়স : 58 লিঙ্গ : পুৰুষ</p> <p>ফটো উপলব্ধ</p>	<p>185 CQG6335257</p> <p>নাম : প্ৰাণেশ্বৰী মাঝি স্বামীৰ নাম: বাবুলাল মাঝি ঘৰ নং : ২৩ বয়স : 51 লিঙ্গ : মহিলা</p> <p>ফটো উপলব্ধ</p>	<p>186 CQG1920383</p> <p>নাম : দিপেনু বসুমতাৰী পিতাৰ নাম: বৰি বসুমতাৰী ঘৰ নং : ২৩ বয়স : 35 লিঙ্গ : পুৰুষ</p> <p>ফটো উপলব্ধ</p>
<p>187 DAS0012625</p> <p>নাম : চনিয়া কিস্কু স্বামীৰ নাম: শিৰী কিস্কু ঘৰ নং : 23 বয়স : 23 লিঙ্গ : মহিলা</p> <p>ফটো উপলব্ধ</p>	<p>188 CQG0059436</p> <p>নাম : তিলেশ্বৰী ৰামচিয়াৰী স্বামীৰ নাম: লোহিত ৰামচিয়াৰী ঘৰ নং : ২৩ বয়স : 41 লিঙ্গ : মহিলা</p> <p>ফটো উপলব্ধ</p>	<p>189 CQG0059527</p> <p>নাম : বাবুল বসুমতাৰী পিতাৰ নাম: চৰ্মৰ বসুমতাৰী ঘৰ নং : ২৩ক বয়স : 34 লিঙ্গ : পুৰুষ</p> <p>ফটো উপলব্ধ</p>
<p>E 190 CQG0059568</p> <p>নাম : চনাথি বসুমতাৰী স্বামীৰ নাম: বাবুল বসুমতাৰী ঘৰ নং : ২৩ক বয়স : 32 লিঙ্গ : মহিলা</p> <p>ফটো উপলব্ধ</p>	<p>191 CQG0059378</p> <p>নাম : নৰমেশ্বৰ বসুমতাৰী পিতাৰ নাম: দাবাৰীম বসুমতাৰী ঘৰ নং : ২৩গ বয়স : 65 লিঙ্গ : পুৰুষ</p> <p>ফটো উপলব্ধ</p>	<p>192 CQG0587493</p> <p>নাম : মঞ্জু বসুমতাৰী পিতাৰ নাম: নৰমেশ্বৰ বসুমতাৰী ঘৰ নং : 23G বয়স : 52 লিঙ্গ : মহিলা</p> <p>ফটো উপলব্ধ</p>
<p>193 CQG0489054</p> <p>নাম : বুকাতী বসুমতাৰী পিতাৰ নাম: নিৰ্মল বসুমতাৰী ঘৰ নং : ২৪ বয়স : 35 লিঙ্গ : মহিলা</p> <p>ফটো উপলব্ধ</p>	<p>194 CQG0062489</p> <p>নাম : জনে ৰামচিয়াৰী পিতাৰ নাম: চান্বেৰাম ৰামচিয়াৰী ঘৰ নং : ২৪ক বয়স : 51 লিঙ্গ : পুৰুষ</p> <p>ফটো উপলব্ধ</p>	<p>195 CQG0062497</p> <p>নাম : ফুলেশ্বৰী ৰামচিয়াৰী স্বামীৰ নাম: জনে ৰামচিয়াৰী ঘৰ নং : ২৪ক বয়স : 49 লিঙ্গ : মহিলা</p> <p>ফটো উপলব্ধ</p>
<p>196 CQG0062695</p> <p>নাম : চন্দ্ৰ বাগলাৰী পিতাৰ নাম: বিৰেন বাগলাৰী ঘৰ নং : ২৪গ বয়স : 37 লিঙ্গ : পুৰুষ</p> <p>ফটো উপলব্ধ</p>	<p>197 DAS0084228</p> <p>নাম : চবিন ৰামচিয়াৰী পিতাৰ নাম: জনী ৰামচিয়াৰী ঘৰ নং : ২৪ক বয়স : 19 লিঙ্গ : পুৰুষ</p> <p>ফটো উপলব্ধ</p>	<p>E 198 CQG6335280</p> <p>নাম : কাচে বেপী স্বামীৰ নাম: বালিৰাম ৰংপিপী ঘৰ নং : ২৪ক বয়স : 57 লিঙ্গ : মহিলা</p> <p>ফটো উপলব্ধ</p>
<p>199 CQG6335291</p> <p>নাম : সূচীল ৰংপী পিতাৰ নাম: বালিৰাম ৰংপিপী ঘৰ নং : ২৪ক বয়স : 35 লিঙ্গ : পুৰুষ</p> <p>ফটো উপলব্ধ</p>	<p>200 CQG0062869</p> <p>নাম : বিনাপানী বৰগয়াৰী স্বামীৰ নাম: বৈশাণ্ড বৰগয়াৰী ঘৰ নং : ২৪খ বয়স : 31 লিঙ্গ : মহিলা</p> <p>ফটো উপলব্ধ</p>	<p>201 CQG0064816</p> <p>নাম : উল্লি বসুমতাৰী স্বামীৰ নাম: মীধৰ বসুমতাৰী ঘৰ নং : ২৫ক বয়স : 70 লিঙ্গ : মহিলা</p> <p>ফটো উপলব্ধ</p>
<p>202 CQG0064907</p> <p>নাম : অলে বসুমতাৰী স্বামীৰ নাম: চৰ্জেন বসুমতাৰী ঘৰ নং : ২৫ বয়স : 36 লিঙ্গ : মহিলা</p> <p>ফটো উপলব্ধ</p>	<p>203 CQG1342864</p> <p>নাম : মহন্ত বসুমতাৰী পিতাৰ নাম: থাংশ্বৰ বসুমতাৰী ঘৰ নং : ২৫ বয়স : 24 লিঙ্গ : পুৰুষ</p> <p>ফটো উপলব্ধ</p>	<p>204 CQG0064808</p> <p>নাম : মাধব বসুমতাৰী পিতাৰ নাম: বুদ্ধিৰাম বসুমতাৰী ঘৰ নং : ২৫ক বয়স : 78 লিঙ্গ : পুৰুষ</p> <p>ফটো উপলব্ধ</p>
<p>205 CQG0064949</p> <p>নাম : ৰনচিং বসুমতাৰী পিতাৰ নাম: কৰ্মন বসুমতাৰী ঘৰ নং : ২৫খ বয়স : 34 লিঙ্গ : পুৰুষ</p> <p>ফটো উপলব্ধ</p>	<p>206 CQG0552380</p> <p>নাম : ৰংজালী বসুমতাৰী স্বামীৰ নাম: ৰামসিং বসুমতাৰী ঘৰ নং : 25KH বয়স : 34 লিঙ্গ : মহিলা</p> <p>ফটো উপলব্ধ</p>	<p>E 207 CQG6335304</p> <p>নাম : ৰংকৈৰ তেৰন পিতাৰ নাম: কং বেত তেৰন ঘৰ নং : ২৬ বয়স : 80 লিঙ্গ : পুৰুষ</p> <p>ফটো উপলব্ধ</p>
<p>E 208 CQG6335337</p> <p>নাম : খেলান তেৰন পিতাৰ নাম: ৰংকৈৰ তেৰন ঘৰ নং : ২৬ বয়স : 37 লিঙ্গ : পুৰুষ</p> <p>ফটো উপলব্ধ</p>	<p>E 209 CQG6335359</p> <p>নাম : ফুলেশ্বৰী বেপী স্বামীৰ নাম: চাৰেট ৰংপী ঘৰ নং : ২৮ বয়স : 66 লিঙ্গ : মহিলা</p> <p>ফটো উপলব্ধ</p>	<p>210 CQG0410522</p> <p>নাম : মহিৰাম ৰংপি পিতাৰ নাম: চাৰেট ৰংপি ঘৰ নং : ২৮ বয়স : 41 লিঙ্গ : পুৰুষ</p> <p>ফটো উপলব্ধ</p>



211 নাম : ৰোমালী তেৰাংপী স্বামীৰ নাম: পাৰেশ ৰংপী ঘৰ নং : ২৮ বয়স : 37 লিঙ্গ : মহিলা	CQG0410563 ফটো উপলব্ধ	212 নাম : চাৰচিং ৰংপী পিতাৰ নাম: চাৰেত ৰংপী ঘৰ নং : ২৮ বয়স : 36 লিঙ্গ : পুৰুষ	CQG6338905 ফটো উপলব্ধ	213 নাম : ফৰেষ্ট ৰংপী পিতাৰ নাম: চাৰেত ৰংপী ঘৰ নং : ২৮ বয়স : 35 লিঙ্গ : পুৰুষ	CQG6335360 ফটো উপলব্ধ
214 নাম : মোহন ৰংপী পিতাৰ নাম: চাৰেত ৰংপী ঘৰ নং : 28 বয়স : 27 লিঙ্গ : পুৰুষ	CQG0296244 ফটো উপলব্ধ	215 নাম : দিপালী বেপী স্বামীৰ নাম: মহেন ৰংপী ঘৰ নং : 28 বয়স : 26 লিঙ্গ : মহিলা	CQG0296251 ফটো উপলব্ধ	216 নাম : চপ্পা বসুমতাৰী পিতাৰ নাম: অমিত বসুমতাৰী ঘৰ নং : ২৮ বয়স : 23 লিঙ্গ : মহিলা	CQG1342203 ফটো উপলব্ধ
217 নাম : বলজিৎ বসুমতাৰী পিতাৰ নাম: মাধৱ বসুমতাৰী ঘৰ নং : ২৮ কো বয়স : 35 লিঙ্গ : পুৰুষ	DAS0100230 ফটো উপলব্ধ	E 218 নাম : সিং তেৰন পিতাৰ নাম: চক্ৰাৰাম তেৰন ঘৰ নং : ২৮ বয়স : 58 লিঙ্গ : পুৰুষ	CQG6335371 ফটো উপলব্ধ	219 নাম : হমচিৰা ফ্ৰোপী স্বামীৰ নাম: সিং তেৰন ঘৰ নং : ২৮ বয়স : 54 লিঙ্গ : মহিলা	CQG6335382 ফটো উপলব্ধ
220 নাম : কামিনী হিংতিপী স্বামীৰ নাম: দিখৰ তেৰন ঘৰ নং : ২৯ বয়স : 42 লিঙ্গ : মহিলা	CQG0410084 ফটো উপলব্ধ	221 নাম : দিখৰ তেৰন পিতাৰ নাম: সিং তেৰন ঘৰ নং : ২৯ বয়স : 37 লিঙ্গ : পুৰুষ	CQG6335393 ফটো উপলব্ধ	222 নাম : ৰাধিকা ফ্ৰোপী স্বামীৰ নাম: চোলে তেৰন ঘৰ নং : ২৯ ক বয়স : 27 লিঙ্গ : মহিলা	CQG0410050 ফটো উপলব্ধ
223 নাম : চুলে তেৰন পিতাৰ নাম: সিং তেৰন ঘৰ নং : ২৯ক বয়স : 37 লিঙ্গ : পুৰুষ	CQG1920203 ফটো উপলব্ধ	S 224 নাম : বিজেন বে পিতাৰ নাম: তুল্লাৰাম তেৰন পী ঘৰ নং : ৩১ বয়স : 45 লিঙ্গ : পুৰুষ	CQG6335428 ফটো উপলব্ধ	225 নাম : বৰ্নালী তেৰনপী স্বামীৰ নাম: বিজেন তেৰন ঘৰ নং : ৩১ বয়স : 39 লিঙ্গ : মহিলা	CQG6335417 ফটো উপলব্ধ
226 নাম : বিনামাই ৰংফাৰপী স্বামীৰ নাম: বুৰাম ফ্ৰো ঘৰ নং : ৩৪ বয়স : 67 লিঙ্গ : মহিলা	CQG6335484 ফটো উপলব্ধ	227 নাম : বুৰাম ফ্ৰো পিতাৰ নাম: কান্দলি তেৰন ঘৰ নং : ৩৪ বয়স : 64 লিঙ্গ : পুৰুষ	CQG6335473 ফটো উপলব্ধ	228 নাম : মহিৰাম ফ্ৰো পিতাৰ নাম: বুৰাম ফ্ৰো ঘৰ নং : ৩৪ বয়স : 41 লিঙ্গ : পুৰুষ	CQG6335495 ফটো উপলব্ধ
229 নাম : পলিনা ৰংফাৰপী স্বামীৰ নাম: মহিৰাম ফ্ৰো ঘৰ নং : ৩৪ বয়স : 37 লিঙ্গ : মহিলা	CQG6335508 ফটো উপলব্ধ	230 নাম : বিমল ফ্ৰো পিতাৰ নাম: বুৰাম ফ্ৰো ঘৰ নং : ৩৪ বয়স : 36 লিঙ্গ : পুৰুষ	CQG6335519 ফটো উপলব্ধ	231 নাম : ৰোহিতা ফ্ৰোপী পিতাৰ নাম: মহিৰাম ফ্ৰো ঘৰ নং : 34 বয়স : 22 লিঙ্গ : মহিলা	DAS0015065 ফটো উপলব্ধ
232 নাম : অৰুষ ফ্ৰো পিতাৰ নাম: প্ৰেম ফ্ৰো ঘৰ নং : 34 ক বয়স : 20 লিঙ্গ : পুৰুষ	DAS0012658 ফটো উপলব্ধ	233 নাম : হুনজিলি তেৰনপী স্বামীৰ নাম: অৰুজ ক্ৰ ঘৰ নং : 34ক বয়স : 19 লিঙ্গ : মহিলা	DAS0084327 ফটো উপলব্ধ	234 নাম : ৰীনা তেৰণপী স্বামীৰ নাম: প্ৰেম ফ্ৰো ঘৰ নং : ৩৪ক বয়স : 39 লিঙ্গ : মহিলা	CQG6335531 ফটো উপলব্ধ
235 নাম : অংজকু বে পিতাৰ নাম: খেলান তেৰন ঘৰ নং : ৩৫ বয়স : 73 লিঙ্গ : পুৰুষ	CQG6335542 ফটো উপলব্ধ	E 236 নাম : কাদম ৰংহুংপী স্বামীৰ নাম: আংজকু বে ঘৰ নং : ৩৫ বয়স : 70 লিঙ্গ : মহিলা	CQG6335553 ফটো উপলব্ধ	237 নাম : ধীৰেন বে পিতাৰ নাম: আংজকু বে ঘৰ নং : ৩৫ বয়স : 53 লিঙ্গ : পুৰুষ	CQG6335564 ফটো উপলব্ধ
238 নাম : কাজে ৰংফাৰপী স্বামীৰ নাম: ধীৰেন বে ঘৰ নং : ৩৫ বয়স : 52 লিঙ্গ : মহিলা	CQG6335575 ফটো উপলব্ধ	239 নাম : অক্ষয় চিংনাৰপী স্বামীৰ নাম: পণ্ডিত বে ঘৰ নং : 35 বয়স : 36 লিঙ্গ : মহিলা	DAS0012567 ফটো উপলব্ধ	240 নাম : পণ্ডিত বে পিতাৰ নাম: দৌৰেন বে ঘৰ নং : 35 বয়স : 29 লিঙ্গ : পুৰুষ	DAS0012617 ফটো উপলব্ধ



241 নাম : মনসিং বে পিতাৰ নাম: ধীৰেন বে ঘৰ নং : 35 বয়স : 20 লিঙ্গ : পুৰুষ	DAS0012609 ফটো উপলব্ধ	S 242 নাম : তুলাৰাম বে পিতাৰ নাম: লুচুচে বে ঘৰ নং : 36 বয়স : 59 লিঙ্গ : পুৰুষ	CQG6335597 ফটো উপলব্ধ	S 243 নাম : বন্ধিৰ বে পিতাৰ নাম: তুলাৰাম বে ঘৰ নং : 36 বয়স : 39 লিঙ্গ : পুৰুষ	CQG6335600 ফটো উপলব্ধ
244 নাম : মহিৰাম নাৰ্জাৰী পিতাৰ নাম: চাদিন নাৰ্জাৰী ঘৰ নং : 36 বয়স : 37 লিঙ্গ : পুৰুষ	CQG0489047 ফটো উপলব্ধ	S 245 নাম : দিবিকা তেৰনপী স্বামীৰ নাম: বন্ধিৰ বে ঘৰ নং : 36 বয়স : 35 লিঙ্গ : মহিলা	CQG6335611 ফটো উপলব্ধ	246 নাম : বৈশাগী নাৰ্জাৰী স্বামীৰ নাম: মহিৰাম নাৰ্জাৰী ঘৰ নং : 36 বয়স : 28 লিঙ্গ : মহিলা	CQG0488932 ফটো উপলব্ধ
S 247 নাম : চঞ্জয় বে পিতাৰ নাম: বন্ধিৰ বে ঘৰ নং : 36 বয়স : 25 লিঙ্গ : পুৰুষ	CQG0452888 ফটো উপলব্ধ	248 নাম : তিলমা ৰামচিয়াৰী স্বামীৰ নাম: বিষ্টিৰাম ৰামচিয়াৰী ঘৰ নং : 39 বয়স : 62 লিঙ্গ : মহিলা	CQG6335622 ফটো উপলব্ধ	249 নাম : ধৰ্মেশ্বৰ নাৰ্জাৰী পিতাৰ নাম: গেনেন্দ্র নাৰ্জাৰী ঘৰ নং : 39 বয়স : 49 লিঙ্গ : পুৰুষ	CQG0489369 ফটো উপলব্ধ
250 নাম : ৰাধে নাৰ্জাৰী স্বামীৰ নাম: ধৰ্মেশ্বৰ নাৰ্জাৰী ঘৰ নং : 39 বয়স : 41 লিঙ্গ : মহিলা	CQG0489385 ফটো উপলব্ধ	251 নাম : বিশ্ব ৰামচিয়াৰী পিতাৰ নাম: বিষ্টিৰাম ৰামচিয়াৰী ঘৰ নং : 39 বয়স : 39 লিঙ্গ : পুৰুষ	CQG6335633 ফটো উপলব্ধ	252 নাম : বিপুল ৰামচিয়াৰী পিতাৰ নাম: বিষ্টিৰাম ৰামচিয়াৰী ঘৰ নং : 39 বয়স : 36 লিঙ্গ : পুৰুষ	CQG6335644 ফটো উপলব্ধ
253 নাম : চিলা ৰামচিয়াৰী স্বামীৰ নাম: বিশ্ব ৰামচিয়াৰী ঘৰ নং : 39 বয়স : 35 লিঙ্গ : মহিলা	CQG0449538 ফটো উপলব্ধ	254 নাম : পুনেশ্বৰী বসুমতাৰী স্বামীৰ নাম: কাতিৰাম বসুমতাৰী ঘৰ নং : 38 বয়স : 48 লিঙ্গ : মহিলা	CQG6335666 ফটো উপলব্ধ	255 নাম : চামল গয়াৰী পিতাৰ নাম: খৰেন গয়াৰী ঘৰ নং : 38 বয়স : 47 লিঙ্গ : পুৰুষ	CQG6335655 ফটো উপলব্ধ
256 নাম : মাইনৌ ৱাৰি স্বামীৰ নাম: অজিত ৱাৰি ঘৰ নং : 38 বয়স : 42 লিঙ্গ : মহিলা	CQG0489716 ফটো উপলব্ধ	257 নাম : অজিত ৱাৰি পিতাৰ নাম: জতীন ৱাৰি ঘৰ নং : 38 বয়স : 34 লিঙ্গ : পুৰুষ	CQG0489898 ফটো উপলব্ধ	258 নাম : প্ৰহ্লাদ বসুমতাৰী পিতাৰ নাম: কাতিক বসুমতাৰী ঘৰ নং : 38 বয়স : 30 লিঙ্গ : পুৰুষ	CQG6338994 ফটো উপলব্ধ
259 নাম : ক্ষীৰদা ডেকা স্বামীৰ নাম: প্ৰহ্লাদ বসুমতাৰী ঘৰ নং : 38 বয়স : 26 লিঙ্গ : মহিলা	CQG0314732 ফটো উপলব্ধ	260 নাম : গোপীনাথ বসুমতাৰী পিতাৰ নাম: কাতিৰাম বসুমতাৰী ঘৰ নং : 38 বয়স : 25 লিঙ্গ : পুৰুষ	CQG0314740 ফটো উপলব্ধ	261 নাম : মিনা দৈমাৰী পিতাৰ নাম: ওজা স্বৰ্গীয়াৰী ঘৰ নং : 39 বয়স : 54 লিঙ্গ : মহিলা	CQG6335699 ফটো উপলব্ধ
262 নাম : বাপুৰাম দৈমাৰী পিতাৰ নাম: ওজা দৈমাৰী ঘৰ নং : 39 বয়স : 49 লিঙ্গ : পুৰুষ	CQG6335677 ফটো উপলব্ধ	263 নাম : অঞ্জলী দৈমাৰী স্বামীৰ নাম: বাপুৰাম দৈমাৰী ঘৰ নং : 39 বয়স : 38 লিঙ্গ : মহিলা	CQG6335688 ফটো উপলব্ধ	264 নাম : জীতন বসুমতাৰী পিতাৰ নাম: নন্দেশ্বৰ বসুমতাৰী ঘৰ নং : 39 বয়স : 30 লিঙ্গ : পুৰুষ	CQG0490201 ফটো উপলব্ধ
265 নাম : ৰাহুল দৈমাৰী পিতাৰ নাম: বাপুৰাম দৈমাৰী ঘৰ নং : 39 বয়স : 22 লিঙ্গ : পুৰুষ	CQG1341338 ফটো উপলব্ধ	266 নাম : ৰশ্মি দৈমাৰী পিতাৰ নাম: বাপুৰাম দৈমাৰী ঘৰ নং : 39 বয়স : 20 লিঙ্গ : মহিলা	DAS0014886 ফটো উপলব্ধ	267 নাম : সংগীতা বসুমতাৰী স্বামীৰ নাম: কৰ্ণ বসুমতাৰী ঘৰ নং : 82 বয়স : 28 লিঙ্গ : মহিলা	CQG0490441 ফটো উপলব্ধ
268 নাম : শম্বু বড়ো পিতাৰ নাম: টিকাৰাম বড়ো ঘৰ নং : 81 বয়স : 61 লিঙ্গ : পুৰুষ	CQG0490854 ফটো উপলব্ধ	269 নাম : কেশৱ বসুমতাৰী পিতাৰ নাম: সতীৰাম বসুমতাৰী ঘৰ নং : 82 বয়স : 64 লিঙ্গ : পুৰুষ	CQG6335724 ফটো উপলব্ধ	270 নাম : ৰীণা বসুমতাৰী স্বামীৰ নাম: কেশৱ বসুমতাৰী ঘৰ নং : 82 বয়স : 55 লিঙ্গ : মহিলা	CQG6335735 ফটো উপলব্ধ



271 নাম : কিচিম বসুমতাৰী পিতাৰ নাম: বসুমতাৰী বসুমতাৰী ঘৰ নং : 82 বয়স : 49 লিঙ্গ : পুৰুষ	CQG6335746 ফটো উপলব্ধ	E 272 নাম : ৰূপালী বসুমতাৰী স্বামীৰ নাম: কিচিম বসুমতাৰী ঘৰ নং : 82 বয়স : 44 লিঙ্গ : মহিলা	CQG6335757 ফটো উপলব্ধ	273 নাম : বাবল বসুমতাৰী পিতাৰ নাম: কেশব বসুমতাৰী ঘৰ নং : 82 বয়স : 33 লিঙ্গ : পুৰুষ	CQG6335768 ফটো উপলব্ধ
274 নাম : ৰমেশ বসুমতাৰী পিতাৰ নাম: কেশব বসুমতাৰী ঘৰ নং : 82 বয়স : 29 লিঙ্গ : পুৰুষ	CQG0187914 ফটো উপলব্ধ	275 নাম : তৰুন বসুমতাৰী পিতাৰ নাম: দেব বসুমতাৰী ঘৰ নং : 82 বয়স : 28 লিঙ্গ : পুৰুষ	CQG0187922 ফটো উপলব্ধ	276 নাম : পূৰ্ণিমা বসুমতাৰী স্বামীৰ নাম: অপূৰ্ব বসুমতাৰী ঘৰ নং : 42 বয়স : 24 লিঙ্গ : মহিলা	CQG1965748 ফটো উপলব্ধ
277 নাম : অৰুন বসুমতাৰী পিতাৰ নাম: দেব বসুমতাৰী ঘৰ নং : 82 বয়স : 32 লিঙ্গ : পুৰুষ	CQG0099978 ফটো উপলব্ধ	278 নাম : কুঞ্জ বসুমতাৰী পিতাৰ নাম: দেব বসুমতাৰী ঘৰ নং : 82 বয়স : 30 লিঙ্গ : মহিলা	CQG0100016 ফটো উপলব্ধ	279 নাম : পূৰ্ণিমা বসুমতাৰী স্বামীৰ নাম: চুনিলা বসুমতাৰী ঘৰ নং : 82 বয়স : 31 লিঙ্গ : মহিলা	CQG0457382 ফটো উপলব্ধ
280 নাম : বিজয় বসুমতাৰী পিতাৰ নাম: কেশব বসুমতাৰী ঘৰ নং : 42 বয়স : 33 লিঙ্গ : পুৰুষ	CQG1920225 ফটো উপলব্ধ	281 নাম : মালতি বসুমতাৰী স্বামীৰ নাম: বিজয় বসুমতাৰী ঘৰ নং : 42 বয়স : 32 লিঙ্গ : মহিলা	CQG0099937 ফটো উপলব্ধ	E 282 নাম : দেব বসুমতাৰী পিতাৰ নাম: সত্যৰাম বসুমতাৰী ঘৰ নং : 82 বয়স : 51 লিঙ্গ : পুৰুষ	CQG1920270 ফটো উপলব্ধ
283 নাম : সৰ্বিতা বসুমতাৰী স্বামীৰ নাম: দেৱী বসুমতাৰী ঘৰ নং : 82 বয়স : 50 লিঙ্গ : মহিলা	CQG1920189 ফটো উপলব্ধ	284 নাম : সুনিল বসুমতাৰী পিতাৰ নাম: দেৱী বসুমতাৰী ঘৰ নং : 82 বয়স : 37 লিঙ্গ : পুৰুষ	CQG0260059 ফটো উপলব্ধ	285 নাম : অনিলা বসুমতাৰী পিতাৰ নাম: দেৱী বসুমতাৰী ঘৰ নং : 82 বয়স : 36 লিঙ্গ : পুৰুষ	CQG0260067 ফটো উপলব্ধ
286 নাম : অময়া বসুমতাৰী স্বামীৰ নাম: অনিলা বসুমতাৰী ঘৰ নং : 82 বয়স : 31 লিঙ্গ : মহিলা	CQG0260257 ফটো উপলব্ধ	287 নাম : বুদ্ধেশ্বৰী বসুমতাৰী স্বামীৰ নাম: বমা বসুমতাৰী ঘৰ নং : 82 বয়স : 64 লিঙ্গ : মহিলা	CQG6335780 ফটো উপলব্ধ	288 নাম : মনেশ্বৰী বসুমতাৰী পিতাৰ নাম: বমা বসুমতাৰী ঘৰ নং : 82 বয়স : 42 লিঙ্গ : পুৰুষ	CQG6335815 ফটো উপলব্ধ
E 289 নাম : জয়ন বসুমতাৰী স্বামীৰ নাম: মনেশ্বৰী বসুমতাৰী ঘৰ নং : 43 বয়স : 41 লিঙ্গ : মহিলা	CQG0491605 ফটো উপলব্ধ	290 নাম : ৰূপামনি বসুমতাৰী স্বামীৰ নাম: মনেশ্বৰী বসুমতাৰী ঘৰ নং : 43 বয়স : 36 লিঙ্গ : মহিলা	DAS0012450 ফটো উপলব্ধ	291 নাম : বিষ্ণুদেব বসুমতাৰী পিতাৰ নাম: মুখেশ্বৰী বসুমতাৰী ঘৰ নং : 43 বয়স : 21 লিঙ্গ : পুৰুষ	DAS0015123 ফটো উপলব্ধ
292 নাম : মুখেশ্বৰী বসুমতাৰী পিতাৰ নাম: বমা বসুমতাৰী ঘৰ নং : 82 বয়স : 43 লিঙ্গ : পুৰুষ	CQG6335791 ফটো উপলব্ধ	293 নাম : প্ৰেমেশ্বৰী বসুমতাৰী স্বামীৰ নাম: মুখেশ্বৰী বসুমতাৰী ঘৰ নং : 82 বয়স : 39 লিঙ্গ : মহিলা	CQG6335804 ফটো উপলব্ধ	294 নাম : আনন্দ বসুমতাৰী পিতাৰ নাম: আংখাল বসুমতাৰী ঘৰ নং : 82 বয়স : 53 লিঙ্গ : পুৰুষ	CQG6335826 ফটো উপলব্ধ
295 নাম : সৰ্বিতা বসুমতাৰী স্বামীৰ নাম: আনন্দ বসুমতাৰী ঘৰ নং : 82 বয়স : 49 লিঙ্গ : মহিলা	CQG6335837 ফটো উপলব্ধ	296 নাম : বিজয় বসুমতাৰী পিতাৰ নাম: আনন্দ বসুমতাৰী ঘৰ নং : 82 বয়স : 32 লিঙ্গ : পুৰুষ	CQG6338858 ফটো উপলব্ধ	297 নাম : অনিতা বসুমতাৰী স্বামীৰ নাম: বিজয় বসুমতাৰী ঘৰ নং : 82 বয়স : 29 লিঙ্গ : মহিলা	CQG1920010 ফটো উপলব্ধ
298 নাম : ৰনজিলা ইচলাৰী স্বামীৰ নাম: দিলীপ বসুমতাৰী ঘৰ নং : 82 বয়স : 37 লিঙ্গ : মহিলা	CQG0174508 ফটো উপলব্ধ	299 নাম : দিলীপ বসুমতাৰী পিতাৰ নাম: আনন্দ বসুমতাৰী ঘৰ নং : 82 বয়স : 34 লিঙ্গ : পুৰুষ	CQG6335848 ফটো উপলব্ধ	300 নাম : বিষ্টি বসুমতাৰী পিতাৰ নাম: তৰুন বসুমতাৰী ঘৰ নং : 51 বয়স : 59 লিঙ্গ : পুৰুষ	CQG6335859 ফটো উপলব্ধ



301 নাম : শ্ৰেণী বসুমতাৰী স্বামীৰ নাম: বিষ্ণু বসুমতাৰী ঘৰ নং : ৫১ বয়স : 51 লিঙ্গ : মহিলা	CQG6335860 ফটো উপলব্ধ	302 নাম : চুৰু বসুমতাৰী পিতাৰ নাম: বিষ্ণু বসুমতাৰী ঘৰ নং : ৫১ বয়স : 30 লিঙ্গ : পুৰুষ	CQG1920032 ফটো উপলব্ধ	303 নাম : নয়নী বসুমতাৰী স্বামীৰ নাম: চুৰু বসুমতাৰী ঘৰ নং : ৫১ বয়স : 29 লিঙ্গ : মহিলা	CQG0113118 ফটো উপলব্ধ
304 নাম : মুলান বসুমতাৰী পিতাৰ নাম: অনিত বসুমতাৰী ঘৰ নং : 51খ বয়স : 28 লিঙ্গ : পুৰুষ	CQG1972314 ফটো উপলব্ধ	305 নাম : পুখলী বাঘোবাল স্বামীৰ নাম: সবুৰুণ বাঘোবাল ঘৰ নং : ৫২ বয়স : 62 লিঙ্গ : মহিলা	CQG6335882 ফটো উপলব্ধ	306 নাম : পুনৰাম বসুমতাৰী পিতাৰ নাম: যোগেন বসুমতাৰী ঘৰ নং : ৫৬ বয়স : 61 লিঙ্গ : পুৰুষ	CQG6335893 ফটো উপলব্ধ
307 নাম : মুকেশ্বৰী বসুমতাৰী স্বামীৰ নাম: পুনৰাম বসুমতাৰী ঘৰ নং : ৫৬ বয়স : 60 লিঙ্গ : মহিলা	CQG6335906 ফটো উপলব্ধ	308 নাম : পূৰ্ণিমা বসুমতাৰী পিতাৰ নাম: পুনৰাম বসুমতাৰী ঘৰ নং : ৫৬ বয়স : 37 লিঙ্গ : মহিলা	CQG6335917 ফটো উপলব্ধ	309 নাম : অবিৰাম বলসুমতাৰী পিতাৰ নাম: পুনৰাম বলসুমতাৰী ঘৰ নং : ৫৬ বয়স : 30 লিঙ্গ : পুৰুষ	CQG0119198 ফটো উপলব্ধ
310 নাম : মণিকা বসুমতাৰী পিতাৰ নাম: পুনৰাম বসুমতাৰী ঘৰ নং : ৫৬ বয়স : 30 লিঙ্গ : মহিলা	CQG0175877 ফটো উপলব্ধ	311 নাম : বিনতী বসুমতাৰী স্বামীৰ নাম: অবিৰাম বসুমতাৰী ঘৰ নং : ৫৬ বয়স : 29 লিঙ্গ : মহিলা	CQG0119339 ফটো উপলব্ধ	312 নাম : মধু বসুমতাৰী দাস স্বামীৰ নাম: বিবু দাস ঘৰ নং : ৫৬ বয়স : 28 লিঙ্গ : মহিলা	CQG0451047 ফটো উপলব্ধ
313 নাম : দিগন্ত বসুমতাৰী পিতাৰ নাম: পুনৰাম বসুমতাৰী ঘৰ নং : 56 বয়স : 26 লিঙ্গ : পুৰুষ	CQG0314724 ফটো উপলব্ধ	314 নাম : পদ্মেশ্বৰ বসুমতাৰী পিতাৰ নাম: জাতিৰাম বসুমতাৰী ঘৰ নং : ৫৮ বয়স : 64 লিঙ্গ : পুৰুষ	CQG6335939 ফটো উপলব্ধ	315 নাম : দেব বসুমতাৰী পিতাৰ নাম: পদ্মেশ্বৰ বসুমতাৰী ঘৰ নং : ৫৮ বয়স : 42 লিঙ্গ : পুৰুষ	CQG6335951 ফটো উপলব্ধ
316 নাম : ললিতা বসুমতাৰী স্বামীৰ নাম: কুহেঁ বসুমতাৰী ঘৰ নং : ৫৮ বয়স : 36 লিঙ্গ : মহিলা	CQG6335962 ফটো উপলব্ধ	317 নাম : বীৰেন বসুমতাৰী পিতাৰ নাম: বিনীৰাম বসুমতাৰী ঘৰ নং : ৬০ বয়স : 92 লিঙ্গ : পুৰুষ	CQG0176586 ফটো উপলব্ধ	E 318 নাম : বৈশাগী বসুমতাৰী স্বামীৰ নাম: মিতীৰাম বসুমতাৰী ঘৰ নং : ৬০ বয়স : 77 লিঙ্গ : মহিলা	CQG6335973 ফটো উপলব্ধ
319 নাম : জীতেন বসুমতাৰী পিতাৰ নাম: ধীৰেন বসুমতাৰী ঘৰ নং : ৬০ বয়স : 51 লিঙ্গ : পুৰুষ	CQG6335984 ফটো উপলব্ধ	320 নাম : বশী বসুমতাৰী স্বামীৰ নাম: জীতেন বসুমতাৰী ঘৰ নং : ৬০ বয়স : 46 লিঙ্গ : মহিলা	CQG6335995 ফটো উপলব্ধ	321 নাম : সোনালী বসুমতাৰী পিতাৰ নাম: জীতেন বসুমতাৰী ঘৰ নং : 60 বয়স : 26 লিঙ্গ : মহিলা	CQG0314674 ফটো উপলব্ধ
322 নাম : লক্ষী বসুমতাৰী পিতাৰ নাম: মোহন বসুমতাৰী ঘৰ নং : ৬২ বয়স : 62 লিঙ্গ : পুৰুষ	CQG6336001 ফটো উপলব্ধ	323 নাম : বিমলা বসুমতাৰী স্বামীৰ নাম: লক্ষী বসুমতাৰী ঘৰ নং : ৬২ বয়স : 58 লিঙ্গ : মহিলা	CQG6336012 ফটো উপলব্ধ	324 নাম : জোগেশ্বৰ বসুমতাৰী পিতাৰ নাম: মোহন বসুমতাৰী ঘৰ নং : ৬২ বয়স : 51 লিঙ্গ : পুৰুষ	CQG6336045 ফটো উপলব্ধ
325 নাম : বিবিকা বসুমতাৰী পিতাৰ নাম: লক্ষী বসুমতাৰী ঘৰ নং : ৬২ বয়স : 34 লিঙ্গ : মহিলা	CQG6336034 ফটো উপলব্ধ	326 নাম : বুমী বসুমতাৰী পিতাৰ নাম: লক্ষী বসুমতাৰী ঘৰ নং : ৬২ বয়স : 34 লিঙ্গ : মহিলা	CQG6336023 ফটো উপলব্ধ	327 নাম : মণিকা মুচাহাৰী স্বামীৰ নাম: খ্যাতি শংকৰ বসুমতাৰী ঘৰ নং : ৬৩ বয়স : 26 লিঙ্গ : মহিলা	CQG1341080 ফটো উপলব্ধ
328 নাম : ক্ষাতিশংকৰ বসুমতাৰী পিতাৰ নাম: জীতেন বসুমতাৰী ঘৰ নং : ৬৩ বয়স : 25 লিঙ্গ : পুৰুষ	CQG0443747 ফটো উপলব্ধ	329 নাম : জীবন কৃষ্ণ বসুমতাৰী পিতাৰ নাম: জীতেন বসুমতাৰী ঘৰ নং : 63 বয়স : 20 লিঙ্গ : পুৰুষ	DAS0012500 ফটো উপলব্ধ	330 নাম : সীতা বসুমতাৰী স্বামীৰ নাম: জাতিৰাম বসুমতাৰী ঘৰ নং : ৬৪ বয়স : 92 লিঙ্গ : মহিলা	CQG6336056 ফটো উপলব্ধ



# 331 নাম : কৃষ্ণ কান্ত বসুমতাৰী পিতাৰ নাম: জাতিৰীম বসুমতাৰী ঘৰ নং : ৬৪ বয়স : 42 লিঙ্গ : পুৰুষ	CQG6336067 ফটো উপলব্ধ	# 332 নাম : স্বপ্না বসুমতাৰী স্বামীৰ নাম: কৃষ্ণ বসুমতাৰী ঘৰ নং : ৬৪ বয়স : 37 লিঙ্গ : মহিলা	CQG6336078 ফটো উপলব্ধ	333 নাম : কিত্তি বসুমতাৰী পিতাৰ নাম: কৃষ্ণা বসুমতাৰী ঘৰ নং : 64 বয়স : 21 লিঙ্গ : মহিলা	DAS0012559 ফটো উপলব্ধ
334 নাম : বিহুৰাম বসুমতাৰী পিতাৰ নাম: দেওবাৰু বসুমতাৰী ঘৰ নং : ৬৫ বয়স : 54 লিঙ্গ : পুৰুষ	CQG6336090 ফটো উপলব্ধ	335 নাম : পূৰ্ণ বসুমতাৰী পিতাৰ নাম: জিতু বসুমতাৰী ঘৰ নং : ৬৬ বয়স : 62 লিঙ্গ : পুৰুষ	CQG6336125 ফটো উপলব্ধ	336 নাম : বিমলা বসুমতাৰী স্বামীৰ নাম: মহিৰাম বসুমতাৰী ঘৰ নং : ৬৬ বয়স : 59 লিঙ্গ : মহিলা	CQG6336136 ফটো উপলব্ধ
337 নাম : দেবেন বসুমতাৰী পিতাৰ নাম: মহিৰাম বসুমতাৰী ঘৰ নং : ৬৬ বয়স : 39 লিঙ্গ : পুৰুষ	CQG6336147 ফটো উপলব্ধ	338 নাম : বাজেন বসুমতাৰী পিতাৰ নাম: মহিৰাম বসুমতাৰী ঘৰ নং : ৬৬ বয়স : 37 লিঙ্গ : পুৰুষ	CQG6336158 ফটো উপলব্ধ	339 নাম : সোনালী বসুমতাৰী পিতাৰ নাম: মহিৰাম বসুমতাৰী ঘৰ নং : ৬৬ বয়স : 35 লিঙ্গ : মহিলা	CQG6336169 ফটো উপলব্ধ
340 নাম : ৰুমি বসুমতাৰী স্বামীৰ নাম: দেবেন বসুমতাৰী ঘৰ নং : ৬৬ বয়স : 35 লিঙ্গ : মহিলা	CQG0130278 ফটো উপলব্ধ	341 নাম : মাইনা বসুমতাৰী স্বামীৰ নাম: ৰঞ্জিত বসুমতাৰী ঘৰ নং : ৬৬ বয়স : 28 লিঙ্গ : মহিলা	CQG0449298 ফটো উপলব্ধ	342 নাম : বাসন্তী তাঁতী পিতাৰ নাম: অভিৰাম তাঁতি ঘৰ নং : ৬৮ বয়স : 47 লিঙ্গ : মহিলা	CQG6336192 ফটো উপলব্ধ
E 343 নাম : চাবন গোড় পিতাৰ নাম: বদ্রি গোড় ঘৰ নং : ৬৮ বয়স : 40 লিঙ্গ : পুৰুষ	CQG6336205 ফটো উপলব্ধ	344 নাম : দেওনাথ গোড় পিতাৰ নাম: দুখু গোড় ঘৰ নং : ৭০ বয়স : 43 লিঙ্গ : পুৰুষ	CQG6336227 ফটো উপলব্ধ	345 নাম : বো গোড় স্বামীৰ নাম: দেওনাথ গোড় ঘৰ নং : ৭০ বয়স : 41 লিঙ্গ : মহিলা	CQG6336238 ফটো উপলব্ধ
346 নাম : বিনতি গড় পিতাৰ নাম: দেউনাথ গড় ঘৰ নং : ৭০ বয়স : 22 লিঙ্গ : মহিলা	CQG1341015 ফটো উপলব্ধ	347 নাম : ৰবীনচন ৰংফাৰ পিতাৰ নাম: কাহিৰ ৰংফাৰ ঘৰ নং : 70ক বয়স : 29 লিঙ্গ : পুৰুষ	CQG1972132 ফটো উপলব্ধ	348 নাম : মমীতা ৰংহানপী পিতাৰ নাম: ৰবীনচন ৰংফাৰ ঘৰ নং : 70কা বয়স : 29 লিঙ্গ : মহিলা	CQG1972116 ফটো উপলব্ধ
349 নাম : কিশান গোড় পিতাৰ নাম: ৰবি গোড় ঘৰ নং : ৭০ক বয়স : 24 লিঙ্গ : পুৰুষ	CQG1152214 ফটো উপলব্ধ	350 নাম : ৰবি গড় পিতাৰ নাম: সৰীলাল গড় ঘৰ নং : ৭০ক বয়স : 52 লিঙ্গ : পুৰুষ	CQG6336261 ফটো উপলব্ধ	351 নাম : গীতা গোড় স্বামীৰ নাম: ৰবি গোড় ঘৰ নং : ৭০ক বয়স : 40 লিঙ্গ : মহিলা	CQG6336272 ফটো উপলব্ধ
E 352 নাম : পাবৰ্বতী গোড় স্বামীৰ নাম: মথুৰা গোড় ঘৰ নং : ৭৭ বয়স : 68 লিঙ্গ : মহিলা	CQG6336307 ফটো উপলব্ধ	353 নাম : দানিয়েল বসুমতাৰী পিতাৰ নাম: শিশুৰীম বসুমতাৰী ঘৰ নং : ৭৭ বয়স : 52 লিঙ্গ : পুৰুষ	CQG6336283 ফটো উপলব্ধ	354 নাম : সূৰ্য্যা বসুমতাৰী স্বামীৰ নাম: দানিয়েল বসুমতাৰী ঘৰ নং : ৭৭ বয়স : 44 লিঙ্গ : মহিলা	CQG6336294 ফটো উপলব্ধ
355 নাম : জন বসুমতাৰী পিতাৰ নাম: দানিয়েল বসুমতাৰী ঘৰ নং : ৭৭ বয়স : 32 লিঙ্গ : পুৰুষ	CQG6336318 ফটো উপলব্ধ	356 নাম : বিন বসুমতাৰী স্বামীৰ নাম: জন বসুমতাৰী ঘৰ নং : ৭৭ বয়স : 31 লিঙ্গ : মহিলা	CQG6338847 ফটো উপলব্ধ	357 নাম : জোম্পিনা বসুমতাৰী পিতাৰ নাম: দানিয়েল বসুমতাৰী ঘৰ নং : ৭৭ বয়স : 30 লিঙ্গ : মহিলা	CQG0576322 ফটো উপলব্ধ
358 নাম : এলীনা বসুমতাৰী পিতাৰ নাম: দানিয়েল বসুমতাৰী ঘৰ নং : ৭৭ বয়স : 28 লিঙ্গ : মহিলা	CQG0576306 ফটো উপলব্ধ	E 359 নাম : বাদাম গোড় পিতাৰ নাম: মথুৰা গোড় ঘৰ নং : ৭৮ বয়স : 43 লিঙ্গ : পুৰুষ	CQG6336329 ফটো উপলব্ধ	360 নাম : নিৰাচ গোড় স্বামীৰ নাম: বাদাম গোড় ঘৰ নং : ৭৮ বয়স : 37 লিঙ্গ : মহিলা	CQG6336330 ফটো উপলব্ধ



361 নাম : চেন কুমাৰী গড় স্বামীৰ নাম : অনীল গড় ঘৰ নং : 78ক বয়স : 22 লিঙ্গ : মহিলা	CQG1972124 ফটো উপলব্ধ	E 362 নাম : বামপ্ৰসাদ গড় পিতাৰ নাম : কাশিনাথ গড় ঘৰ নং : ৭৮ক বয়স : 62 লিঙ্গ : পুৰুষ	CQG6336341 ফটো উপলব্ধ	363 নাম : ফুলমনি গড় স্বামীৰ নাম : বামপ্ৰসাদ গড় ঘৰ নং : ৭৮ক বয়স : 56 লিঙ্গ : মহিলা	CQG6336352 ফটো উপলব্ধ
364 নাম : অনিল গড় পিতাৰ নাম : বাম প্ৰসাদ গড় ঘৰ নং : ৭৮ক বয়স : 29 লিঙ্গ : পুৰুষ	CQG0289009 ফটো উপলব্ধ	365 নাম : পুতলী গড় পিতাৰ নাম : বাম প্ৰসাদ গড় ঘৰ নং : ৭৮ক বয়স : 28 লিঙ্গ : মহিলা	CQG0289165 ফটো উপলব্ধ	366 নাম : মহৰি তেৰণ পিতাৰ নাম : ঋচু তেৰন ঘৰ নং : ৮১ বয়স : 62 লিঙ্গ : পুৰুষ	CQG6336396 ফটো উপলব্ধ
367 নাম : বীণা বেপী স্বামীৰ নাম : মহৰী তেৰন ঘৰ নং : ৮১ বয়স : 53 লিঙ্গ : মহিলা	CQG6336409 ফটো উপলব্ধ	368 নাম : চাৰ সিং ক্ৰো পিতাৰ নাম : ভোলা ক্ৰো ঘৰ নং : ৮১ বয়স : 49 লিঙ্গ : পুৰুষ	CQG6336410 ফটো উপলব্ধ	369 নাম : অনিমা হাঞ্জেপী স্বামীৰ নাম : চাৰসিং ক্ৰো ঘৰ নং : ৮১ বয়স : 43 লিঙ্গ : মহিলা	CQG6336421 ফটো উপলব্ধ
370 নাম : বহিমা টেৰশুপী স্বামীৰ নাম : মাহাৰী তেৰাং ঘৰ নং : 81 বয়স : 35 লিঙ্গ : মহিলা	CQG1972330 ফটো উপলব্ধ	371 নাম : বিক্ৰম তেৰন পিতাৰ নাম : মহৰী তেৰন ঘৰ নং : 81 বয়স : 29 লিঙ্গ : পুৰুষ	CQG0314443 ফটো উপলব্ধ	372 নাম : সঞ্জয় তেৰন পিতাৰ নাম : মোহৰি তেৰন ঘৰ নং : 81 বয়স : 25 লিঙ্গ : পুৰুষ	DAS0099986 ফটো উপলব্ধ
373 নাম : বিবিকা বেপী স্বামীৰ নাম : সঞ্জয় তেৰন ঘৰ নং : 81 বয়স : 23 লিঙ্গ : মহিলা	DAS0099994 ফটো উপলব্ধ	374 নাম : ববিন তেৰন পিতাৰ নাম : মোহৰি তেৰন ঘৰ নং : 81 বয়স : 22 লিঙ্গ : পুৰুষ	DAS0100396 ফটো উপলব্ধ	375 নাম : সঞ্জিত ক্ৰো পিতাৰ নাম : চাৰসিং ক্ৰো ঘৰ নং : 81 বয়স : 21 লিঙ্গ : পুৰুষ	CQG1972322 ফটো উপলব্ধ
376 নাম : অমফ ক্ৰামচাপী স্বামীৰ নাম : চেকাৰ ক্ৰো ঘৰ নং : ৮১ বয়স : 34 লিঙ্গ : মহিলা	CQG6339113 ফটো উপলব্ধ	377 নাম : এলানী ক্ৰামচাপী স্বামীৰ নাম : বিমল ক্ৰো ঘৰ নং : 82ক বয়স : 26 লিঙ্গ : মহিলা	CQG0314021 ফটো উপলব্ধ	378 নাম : হামচিৰা বংহাংপী স্বামীৰ নাম : জিলা ক্ৰ ঘৰ নং : ৮১ক বয়স : 57 লিঙ্গ : মহিলা	CQG6336443 ফটো উপলব্ধ
379 নাম : চেকাৰ ক্ৰো পিতাৰ নাম : জিলা ক্ৰো ঘৰ নং : ৮১ক বয়স : 39 লিঙ্গ : পুৰুষ	CQG6336432 ফটো উপলব্ধ	380 নাম : হাৰ ফাংচু পিতাৰ নাম : শিৰ তেৰন ঘৰ নং : ৮৪ বয়স : 61 লিঙ্গ : পুৰুষ	CQG6336454 ফটো উপলব্ধ	381 নাম : বাম ফাংচু পিতাৰ নাম : শিৰ ফাংচু ঘৰ নং : ৮৪ বয়স : 57 লিঙ্গ : পুৰুষ	CQG6336487 ফটো উপলব্ধ
382 নাম : কাঞ্চন ক্ৰোপী স্বামীৰ নাম : হাৰ ফাংচু ঘৰ নং : ৮৪ বয়স : 54 লিঙ্গ : মহিলা	CQG6336465 ফটো উপলব্ধ	383 নাম : সকাৰাম ফাংচু পিতাৰ নাম : হাৰ ফাংচু ঘৰ নং : ৮৪ বয়স : 37 লিঙ্গ : পুৰুষ	CQG6336476 ফটো উপলব্ধ	384 নাম : ৰূপজ্যোতী ইংতীপী স্বামীৰ নাম : সকাৰাম ফাংচু ঘৰ নং : ৮৪ বয়স : 37 লিঙ্গ : মহিলা	CQG1920190 ফটো উপলব্ধ
385 নাম : ধনচিং ফাংচু পিতাৰ নাম : হাৰ ফাংচু ঘৰ নং : ৮৪ বয়স : 33 লিঙ্গ : পুৰুষ	CQG6336498 ফটো উপলব্ধ	386 নাম : ভূমিকা দেৱী ক্ৰপী স্বামীৰ নাম : ধনচিং ফাংচু ঘৰ নং : 84 বয়স : 33 লিঙ্গ : মহিলা	DAS0012690 ফটো উপলব্ধ	387 নাম : মাইসিং ফাংচু পিতাৰ নাম : বাম ফাংচু ঘৰ নং : ৮৪ বয়স : 31 লিঙ্গ : পুৰুষ	CQG6339011 ফটো উপলব্ধ
388 নাম : ছিকাৰী ফাংচু পিতাৰ নাম : বিজুলী ফাংচু ঘৰ নং : ৮৭ বয়স : 38 লিঙ্গ : মহিলা	CQG6336512 ফটো উপলব্ধ	389 নাম : আজেন ফাংচু পিতাৰ নাম : বিজুলী ফাংচু ঘৰ নং : ৮৭ বয়স : 37 লিঙ্গ : পুৰুষ	CQG6336523 ফটো উপলব্ধ	390 নাম : ৰেন টিমুং পিতাৰ নাম : কানিয়া টিমুং ঘৰ নং : ৮৭ বয়স : 59 লিঙ্গ : পুৰুষ	CQG6336534 ফটো উপলব্ধ



391 নাম : ললিতা ক্ৰোপী স্বামীৰ নাম: বেন টিমুং ঘৰ নং : ৮৯ বয়স : 52 লিঙ্গ : মহিলা	CQG6336545 ফটো উপলব্ধ	392 নাম : গীতা তেৰংপী স্বামীৰ নাম: খেলন তেৰং ঘৰ নং : ৮৯ বয়স : 42 লিঙ্গ : মহিলা	CQG1342294 ফটো উপলব্ধ	393 নাম : গীতা তেৰংপী স্বামীৰ নাম: বুপসিং তিমুং ঘৰ নং : 89 বয়স : 42 লিঙ্গ : মহিলা	DAS0014894 ফটো উপলব্ধ
394 নাম : মহেশ টিমুং পিতাৰ নাম: বেন টিমুং ঘৰ নং : ৮৯ বয়স : 34 লিঙ্গ : পুৰুষ	CQG6336556 ফটো উপলব্ধ	395 নাম : বুপসিং টিমুং পিতাৰ নাম: বেন টিমুং ঘৰ নং : ৮৯ বয়স : 32 লিঙ্গ : পুৰুষ	CQG6336567 ফটো উপলব্ধ	396 নাম : চুমি তিমুংপি পিতাৰ নাম: বেন তিমুংপি ঘৰ নং : ৮৯ বয়স : 30 লিঙ্গ : মহিলা	CQG0187930 ফটো উপলব্ধ
397 নাম : ৰীতা ক্ৰোপী স্বামীৰ নাম: চিকাৰী ক্ৰো ঘৰ নং : 89 বয়স : 28 লিঙ্গ : মহিলা	DAS0014845 ফটো উপলব্ধ	398 নাম : ৰাজ টিমুং পিতাৰ নাম: বেন টিমুং ঘৰ নং : 89 বয়স : 26 লিঙ্গ : পুৰুষ	CQG0314591 ফটো উপলব্ধ	399 নাম : মহিৰাম বংফাৰ পিতাৰ নাম: চাৰেও ফংচু ঘৰ নং : ৯০ বয়স : 59 লিঙ্গ : পুৰুষ	CQG6336578 ফটো উপলব্ধ
400 নাম : খুই ক্ৰোপী স্বামীৰ নাম: মহিৰাম ফংচু ঘৰ নং : ৯০ বয়স : 54 লিঙ্গ : মহিলা	CQG6336589 ফটো উপলব্ধ	401 নাম : বিশ্ব ক্ৰো মাতৃৰ নাম: মিকি হাথেতপি ঘৰ নং : ৯০ বয়স : 34 লিঙ্গ : পুৰুষ	CQG0151837 ফটো উপলব্ধ	402 নাম : সনালী ক্ৰোপী পিতাৰ নাম: চিকাৰী ক্ৰোঃ ঘৰ নং : 90খ বয়স : 21 লিঙ্গ : মহিলা	CQG1972090 ফটো উপলব্ধ
E 403 নাম : মিকি হাথেপী স্বামীৰ নাম: ৰূপা ক্ৰো ঘৰ নং : ৯০ বয়স : 65 লিঙ্গ : মহিলা	CQG6336658 ফটো উপলব্ধ	404 নাম : ছিকাৰী ক্ৰো পিতাৰ নাম: কন্দলি ক্ৰো ঘৰ নং : ৯০খ বয়স : 59 লিঙ্গ : পুৰুষ	CQG6336614 ফটো উপলব্ধ	405 নাম : ছলং হাথেপী স্বামীৰ নাম: ছিকাৰী ক্ৰো ঘৰ নং : ৯০খ বয়স : 52 লিঙ্গ : মহিলা	CQG6336625 ফটো উপলব্ধ
406 নাম : অংক ক্ৰোপী স্বামীৰ নাম: কন্দলি ক্ৰো ঘৰ নং : ৯০খ বয়স : 47 লিঙ্গ : মহিলা	CQG6336636 ফটো উপলব্ধ	407 নাম : ডালিৰাম ক্ৰো পিতাৰ নাম: ৰূপা ক্ৰো ঘৰ নং : ৯০ বয়স : 37 লিঙ্গ : পুৰুষ	CQG6336647 ফটো উপলব্ধ	408 নাম : ৰিতা ক্ৰোপী পিতাৰ নাম: ছিকাৰী ক্ৰো ঘৰ নং : ৯০খ বয়স : 31 লিঙ্গ : মহিলা	CQG6338892 ফটো উপলব্ধ
409 নাম : চেনিৰাম বংফাৰ পিতাৰ নাম: ক্ষীৰাম ক্ৰো ঘৰ নং : ৯১ বয়স : 53 লিঙ্গ : পুৰুষ	CQG6336669 ফটো উপলব্ধ	410 নাম : মীলা বংফাৰপী স্বামীৰ নাম: চেনিৰাম বংফাৰ ঘৰ নং : ৯১ বয়স : 46 লিঙ্গ : মহিলা	CQG6336670 ফটো উপলব্ধ	411 নাম : অজয় বংফাৰ পিতাৰ নাম: চেনিৰাম বংফাৰ ঘৰ নং : 91 বয়স : 26 লিঙ্গ : পুৰুষ	CQG0314534 ফটো উপলব্ধ
412 নাম : গজেন বসুমতাৰী পিতাৰ নাম: থাশেশ্বৰ বসুমতাৰী ঘৰ নং : ৯২ বয়স : 59 লিঙ্গ : পুৰুষ	CQG6336681 ফটো উপলব্ধ	413 নাম : অংফ বসুমতাৰী স্বামীৰ নাম: গজেন বসুমতাৰী ঘৰ নং : ৯২ বয়স : 52 লিঙ্গ : মহিলা	CQG6336692 ফটো উপলব্ধ	414 নাম : কাছে ফাংচুপী স্বামীৰ নাম: লংকি ক্ৰো ঘৰ নং : ৯২ক বয়স : 59 লিঙ্গ : মহিলা	CQG6336705 ফটো উপলব্ধ
E 415 নাম : চিনাত ক্ৰো মাতৃৰ নাম: লংকি ক্ৰো ঘৰ নং : ৯২ক বয়স : 40 লিঙ্গ : পুৰুষ	CQG1920214 ফটো উপলব্ধ	416 নাম : খৰসিং ক্ৰো পিতাৰ নাম: লংকি ক্ৰো ঘৰ নং : ৯২ক বয়স : 35 লিঙ্গ : পুৰুষ	CQG6336716 ফটো উপলব্ধ	417 নাম : মালতী হাথেপী স্বামীৰ নাম: চিনাত ক্ৰ ঘৰ নং : ৯২ক বয়স : 28 লিঙ্গ : মহিলা	CQG0297838 ফটো উপলব্ধ
418 নাম : লংকি ইংতি পিতাৰ নাম: লংগবী ইংতি ঘৰ নং : ৯৪ বয়স : 60 লিঙ্গ : পুৰুষ	CQG6336738 ফটো উপলব্ধ	419 নাম : অঞ্জু ক্ৰোপী স্বামীৰ নাম: লংকি ইংতি ঘৰ নং : ৯৪ বয়স : 57 লিঙ্গ : মহিলা	CQG6336749 ফটো উপলব্ধ	420 নাম : চৰিতা বেপী স্বামীৰ নাম: ধনসিং ইংতি ঘৰ নং : ৯৪ বয়স : 31 লিঙ্গ : মহিলা	CQG0298646 ফটো উপলব্ধ



421 নাম : প্ৰবীন ইংতি পিতাৰ নাম: লংকি কাথাৰ ঘৰ নং : ৯৪ বয়স : 30 লিঙ্গ : পুৰুষ	CQG1919933 ফটো উপলব্ধ	422 নাম : কাৰে লেক থেপী স্বামীৰ নাম: মাজুলী ফ্ৰো ঘৰ নং : ৯৪ক বয়স : 54 লিঙ্গ : মহিলা	CQG6336761 ফটো উপলব্ধ	423 নাম : কবিতাম ফ্ৰো পিতাৰ নাম: মাজুলী ফ্ৰো ঘৰ নং : ৯৪ক বয়স : 32 লিঙ্গ : পুৰুষ	CQG6336772 ফটো উপলব্ধ
424 নাম : চন্দ্ৰ বংহাং পিতাৰ নাম: চাৰেত বংহাং ঘৰ নং : ৯৬ বয়স : 65 লিঙ্গ : পুৰুষ	CQG6336783 ফটো উপলব্ধ	E 425 নাম : কাছাং ফ্ৰোপী স্বামীৰ নাম: চন্দ্ৰ বংহাং ঘৰ নং : ৯৬ বয়স : 57 লিঙ্গ : মহিলা	CQG6336794 ফটো উপলব্ধ	426 নাম : আমৰি বংহাং পিতাৰ নাম: চন্দ্ৰ বংহাং ঘৰ নং : ৯৬ বয়স : 42 লিঙ্গ : পুৰুষ	CQG6336807 ফটো উপলব্ধ
427 নাম : মানাই বেপী স্বামীৰ নাম: আমৰি বংহাং ঘৰ নং : ৯৬ বয়স : 39 লিঙ্গ : মহিলা	CQG6336818 ফটো উপলব্ধ	428 নাম : খৰসিং বংহাং পিতাৰ নাম: চন্দ্ৰ বংহাং ঘৰ নং : ৯৬ বয়স : 34 লিঙ্গ : পুৰুষ	CQG6339000 ফটো উপলব্ধ	429 নাম : ৰবিনা বংহাংপী পিতাৰ নাম: কাবিতাম ফ্ৰো ঘৰ নং : ৯৬ বয়স : 31 লিঙ্গ : মহিলা	CQG6338881 ফটো উপলব্ধ
430 নাম : শান্তি বংহাংপী পিতাৰ নাম: চন্দ্ৰ বংহাংপী ঘৰ নং : ৯৬ বয়স : 30 লিঙ্গ : মহিলা	CQG1920021 ফটো উপলব্ধ	431 নাম : জুবী বসুমতাৰী স্বামীৰ নাম: খৰসিং বংহাং ঘৰ নং : ৯৬ বয়স : 29 লিঙ্গ : মহিলা	CQG0180158 ফটো উপলব্ধ	432 নাম : ৰুণ্ডা বংহাংপী পিতাৰ নাম: চন্দ্ৰ বংহাং ঘৰ নং : ৯৬ বয়স : 26 লিঙ্গ : মহিলা	CQG0489328 ফটো উপলব্ধ
433 নাম : মহিৰাম বংহাং পিতাৰ নাম: চন্দ্ৰ বংহাং ঘৰ নং : 96 খ বয়স : 35 লিঙ্গ : পুৰুষ	CQG6336829 ফটো উপলব্ধ	434 নাম : ববিতা বংহাংপী পিতাৰ নাম: মানিক বংহাং ঘৰ নং : 96 কো বয়স : 21 লিঙ্গ : মহিলা	DAS0100271 ফটো উপলব্ধ	435 নাম : মানিক বংহাং পিতাৰ নাম: চাৰেত বংহাং ঘৰ নং : ৯৬ক বয়স : 48 লিঙ্গ : পুৰুষ	CQG6336830 ফটো উপলব্ধ
436 নাম : অঞ্জলি ফ্ৰোপী স্বামীৰ নাম: মানিক বংহাং ঘৰ নং : ৯৬ক বয়স : 44 লিঙ্গ : মহিলা	CQG6336841 ফটো উপলব্ধ	437 নাম : প্ৰমিলা বেপী স্বামীৰ নাম: মহিৰাম বংহাং ঘৰ নং : ৯৬খ বয়স : 31 লিঙ্গ : মহিলা	CQG1920350 ফটো উপলব্ধ	438 নাম : ডিচং ফ্ৰো পিতাৰ নাম: চাম তেৰন ঘৰ নং : ৯৭ বয়স : 52 লিঙ্গ : পুৰুষ	CQG6336852 ফটো উপলব্ধ
439 নাম : আল বসুমতাৰী পিতাৰ নাম: ফাকু বসুমতাৰী ঘৰ নং : ৯৭ বয়স : 48 লিঙ্গ : পুৰুষ	CQG6338870 ফটো উপলব্ধ	440 নাম : বাছা হাংগেপী স্বামীৰ নাম: ডিছং ফ্ৰো ঘৰ নং : ৯৭ বয়স : 45 লিঙ্গ : মহিলা	CQG6336863 ফটো উপলব্ধ	441 নাম : লিলি বসুমতাৰী স্বামীৰ নাম: আল বসুমতাৰী ঘৰ নং : ৯৭ বয়স : 33 লিঙ্গ : মহিলা	CQG6338869 ফটো উপলব্ধ
442 নাম : কাচে ফ্ৰোপী পিতাৰ নাম: চাম তেৰন ঘৰ নং : ৯৮ বয়স : 67 লিঙ্গ : মহিলা	CQG6336896 ফটো উপলব্ধ	443 নাম : মিনাৰাম ফ্ৰো পিতাৰ নাম: লেট ছাম ফ্ৰোঃ ঘৰ নং : ৯৮ বয়স : 62 লিঙ্গ : পুৰুষ	CQG6336874 ফটো উপলব্ধ	444 নাম : ৰীণা বংহাংপী স্বামীৰ নাম: মিনাৰাম ফ্ৰো ঘৰ নং : ৯৮ বয়স : 51 লিঙ্গ : মহিলা	CQG6336885 ফটো উপলব্ধ
445 নাম : চুৰেশ ফ্ৰো পিতাৰ নাম: মেনাৰাম ফ্ৰো ঘৰ নং : 98 বয়স : 22 লিঙ্গ : পুৰুষ	DAS0100263 ফটো উপলব্ধ	446 নাম : খেলান ফ্ৰো পিতাৰ নাম: কন্দপি তেৰন ঘৰ নং : ৯৮ক বয়স : 55 লিঙ্গ : পুৰুষ	CQG6336909 ফটো উপলব্ধ	447 নাম : কাবন তেৰনপী স্বামীৰ নাম: খেলান তেৰন ঘৰ নং : ৯৮ক বয়স : 42 লিঙ্গ : মহিলা	CQG6336910 ফটো উপলব্ধ
448 নাম : লংচিং ফ্ৰো পিতাৰ নাম: খলান ফ্ৰো ঘৰ নং : ৯৮ক বয়স : 34 লিঙ্গ : মহিলা	CQG1920281 ফটো উপলব্ধ	449 নাম : গীতা তেৰনপী স্বামীৰ নাম: লংচিং ফ্ৰো ঘৰ নং : ৯৮ক বয়স : 31 লিঙ্গ : মহিলা	CQG1920123 ফটো উপলব্ধ	450 নাম : ফুল গোৱালা পিতাৰ নাম: মণিৰাম গোৱালা ঘৰ নং : ৯৯ বয়স : 39 লিঙ্গ : মহিলা	CQG6336954 ফটো উপলব্ধ



451 নাম : মাখন মুণ্ডা পিতাৰ নাম: লুকাচ মুণ্ডা ঘৰ নং : ১০০ বয়স : 58 লিঙ্গ : পুৰুষ	CQG6336976 ফটো উপলব্ধ	452 নাম : এতোৱাৰী মুণ্ডা স্বামীৰ নাম: মাথুন মুণ্ডা ঘৰ নং : ১০০ বয়স : 50 লিঙ্গ : মহিলা	CQG6336987 ফটো উপলব্ধ	453 নাম : মীনা মুণ্ডা স্বামীৰ নাম: কাছে মুণ্ডা ঘৰ নং : ১০০ বয়স : 48 লিঙ্গ : মহিলা	CQG6339102 ফটো উপলব্ধ
454 নাম : কাচে মুণ্ডা পিতাৰ নাম: লুকাচ মুণ্ডা ঘৰ নং : ১০০ বয়স : 48 লিঙ্গ : পুৰুষ	CQG6336998 ফটো উপলব্ধ	455 নাম : অৰ্জুন মুণ্ডা পিতাৰ নাম: লুকাচ মুণ্ডা ঘৰ নং : ১০০ বয়স : 43 লিঙ্গ : পুৰুষ	CQG6337004 ফটো উপলব্ধ	456 নাম : অনিতা মুণ্ডা স্বামীৰ নাম: অৰ্জুন মুণ্ডা ঘৰ নং : ১০০ বয়স : 37 লিঙ্গ : মহিলা	CQG0181438 ফটো উপলব্ধ
457 নাম : বিজয় মুণ্ডা পিতাৰ নাম: মাখন মুণ্ডা ঘৰ নং : ১০০ বয়স : 31 লিঙ্গ : পুৰুষ	CQG0001669 ফটো উপলব্ধ	458 নাম : ৰঞ্জিত মুণ্ডা পিতাৰ নাম: মাখন মুণ্ডা ঘৰ নং : 100 বয়স : 30 লিঙ্গ : পুৰুষ	CQG0314211 ফটো উপলব্ধ	459 নাম : ববিতা মুণ্ডা স্বামীৰ নাম: বিজয় মুণ্ডা ঘৰ নং : ১০০ বয়স : 30 লিঙ্গ : মহিলা	CQG1301365 ফটো উপলব্ধ
460 নাম : সঞ্জিত মুণ্ডা পিতাৰ নাম: কাছ মুণ্ডা ঘৰ নং : ১০০ বয়স : 29 লিঙ্গ : পুৰুষ	CQG1301357 ফটো উপলব্ধ	461 নাম : বিনিতা মুণ্ডা স্বামীৰ নাম: সঞ্জিত মুণ্ডা ঘৰ নং : ১০০ বয়স : 25 লিঙ্গ : মহিলা	CQG1301340 ফটো উপলব্ধ	462 নাম : যুতিন মুণ্ডা পিতাৰ নাম: যোগেন মুণ্ডা ঘৰ নং : 100 বয়স : 24 লিঙ্গ : পুৰুষ	DAS0012476 ফটো উপলব্ধ
463 নাম : ৰেটে মুণ্ডা পিতাৰ নাম: চানিকা মুণ্ডা ঘৰ নং : 100জ বয়স : 28 লিঙ্গ : পুৰুষ	CQG1972108 ফটো উপলব্ধ	464 নাম : যোগেন মুণ্ডা পিতাৰ নাম: লুকাচ মুণ্ডা ঘৰ নং : ১০০খ বয়স : 61 লিঙ্গ : পুৰুষ	CQG6337037 ফটো উপলব্ধ	465 নাম : বৃধ মুণ্ডা পিতাৰ নাম: লুকাচ মুণ্ডা ঘৰ নং : ১০০ক বয়স : 45 লিঙ্গ : পুৰুষ	CQG6337015 ফটো উপলব্ধ
466 নাম : এতোৱাৰী মুণ্ডা স্বামীৰ নাম: যোগেন মুণ্ডা ঘৰ নং : ১০০খ বয়স : 42 লিঙ্গ : মহিলা	CQG6337048 ফটো উপলব্ধ	467 নাম : দিপালী মুণ্ডা স্বামীৰ নাম: বৃধ মুণ্ডা ঘৰ নং : ১০০ক বয়স : 42 লিঙ্গ : মহিলা	CQG6337026 ফটো উপলব্ধ	468 নাম : সুৰা গড় স্বামীৰ নাম: মোহন গড় ঘৰ নং : ১০১ বয়স : 57 লিঙ্গ : মহিলা	CQG6337059 ফটো উপলব্ধ
469 নাম : দেবেন গড় মাতৃৰ নাম: মোহন গোড় ঘৰ নং : ১০১ বয়স : 31 লিঙ্গ : পুৰুষ	CQG6339099 ফটো উপলব্ধ	470 নাম : মীৰা গড় মাতৃৰ নাম: সুৰা গড় ঘৰ নং : 101 বয়স : 27 লিঙ্গ : মহিলা	CQG0314005 ফটো উপলব্ধ	471 নাম : ৰেখা গড় পিতাৰ নাম: মইন গড় ঘৰ নং : ১০১ বয়স : 23 লিঙ্গ : পুৰুষ	CQG1301332 ফটো উপলব্ধ
E 472 নাম : লক্ষীনাথ গড় পিতাৰ নাম: শুকুৰী গড় ঘৰ নং : ১০২ বয়স : 41 লিঙ্গ : পুৰুষ	CQG6337071 ফটো উপলব্ধ	473 নাম : ডালিম ভূঞা পিতাৰ নাম: বেৰমন ভূঞা ঘৰ নং : ১০৩ বয়স : 53 লিঙ্গ : পুৰুষ	CQG6337082 ফটো উপলব্ধ	474 নাম : হীৰা ভূঞা স্বামীৰ নাম: ডালিম ভূঞা ঘৰ নং : ১০৩ বয়স : 51 লিঙ্গ : মহিলা	CQG6337093 ফটো উপলব্ধ
475 নাম : ললিতা ভূঞা পিতাৰ নাম: ডালিম ভূঞা ঘৰ নং : ১০৩ বয়স : 32 লিঙ্গ : মহিলা	CQG6339055 ফটো উপলব্ধ	476 নাম : পুনেশ্বৰ ভূঞা পিতাৰ নাম: ডালিম ভূঞা ঘৰ নং : ১০৩ বয়স : 30 লিঙ্গ : পুৰুষ	CQG6339088 ফটো উপলব্ধ	477 নাম : সুনিল ভূঞা পিতাৰ নাম: ডালিম ভূঞা ঘৰ নং : ১০৩ বয়স : 23 লিঙ্গ : পুৰুষ	CQG1301324 ফটো উপলব্ধ
478 নাম : ভৱানী ভূঞা পিতাৰ নাম: ডালিম ভূঞা ঘৰ নং : ১০৩ বয়স : 22 লিঙ্গ : মহিলা	CQG1343771 ফটো উপলব্ধ	479 নাম : মীৰা ভূঞা স্বামীৰ নাম: বলোৰাম ভূঞা ঘৰ নং : ১০৪ বয়স : 51 লিঙ্গ : মহিলা	CQG6337117 ফটো উপলব্ধ	480 নাম : দুবৰাজ ভূঞা পিতাৰ নাম: বলোৰাম ভূঞা ঘৰ নং : ১০৪ বয়স : 36 লিঙ্গ : পুৰুষ	CQG6337128 ফটো উপলব্ধ



481 নাম : ববিতা ভূঞা স্বামীৰ নাম: দুৰ্বৰাজ ভূঞা ঘৰ নং : 108 বয়স : 32 লিঙ্গ : মহিলা	CQG6339066 ফটো উপলব্ধ	482 নাম : বাজেশ ভূঞা পিতাৰ নাম: বলৰাম ভূঞা ঘৰ নং : 104 বয়স : 23 লিঙ্গ : পুৰুষ	DAS0014852 ফটো উপলব্ধ	483 নাম : মমিতা ভূঞা স্বামীৰ নাম: বাজেশ ভূঞা ঘৰ নং : 104 বয়স : 22 লিঙ্গ : মহিলা	DAS0084020 ফটো উপলব্ধ
484 নাম : মনিৰাম ভূঞা পিতাৰ নাম: চুধুৰা ভূঞা ঘৰ নং : 105 বয়স : 67 লিঙ্গ : পুৰুষ	CQG6337139 ফটো উপলব্ধ	E 485 নাম : কৃষ্ণ ভূঞা পিতাৰ নাম: চুত ভূঞা ঘৰ নং : 106 বয়স : 89 লিঙ্গ : পুৰুষ	CQG6337162 ফটো উপলব্ধ	486 নাম : ৰূপা ভূঞা স্বামীৰ নাম: কৃষ্ণ ভূঞা ঘৰ নং : 106 বয়স : 33 লিঙ্গ : মহিলা	CQG6339044 ফটো উপলব্ধ
E 487 নাম : ভোবনচাই গোৱালা পিতাৰ নাম: স্বৰ্গীৰাম গোৱালা ঘৰ নং : 110 বয়স : 67 লিঙ্গ : পুৰুষ	CQG6337184 ফটো উপলব্ধ	E 488 নাম : লক্ষ্মিণি গোৱালা স্বামীৰ নাম: ভোবনচাই গোৱালা ঘৰ নং : 110 বয়স : 58 লিঙ্গ : মহিলা	CQG6337195 ফটো উপলব্ধ	489 নাম : মোহন গোৱালা পিতাৰ নাম: ভোবনচাই গোৱালা ঘৰ নং : 110 বয়স : 42 লিঙ্গ : পুৰুষ	CQG6337208 ফটো উপলব্ধ
490 নাম : ৰাজু গোৱালা পিতাৰ নাম: ভোবনচাই গোৱালা ঘৰ নং : 110 বয়স : 36 লিঙ্গ : পুৰুষ	CQG6337219 ফটো উপলব্ধ	491 নাম : কম্পনা গোৱালা স্বামীৰ নাম: ৰাজু গোৱালা ঘৰ নং : 110 বয়স : 36 লিঙ্গ : মহিলা	CQG1343789 ফটো উপলব্ধ	492 নাম : অৰুনা মাৰ্বি স্বামীৰ নাম: বাবুলাল মাৰ্বি ঘৰ নং : 110 বয়স : 30 লিঙ্গ : মহিলা	DAS0014878 ফটো উপলব্ধ
493 নাম : দয়াল গোৱালা পিতাৰ নাম: ভূবনচাই গোৱালা ঘৰ নং : 110 বয়স : 28 লিঙ্গ : পুৰুষ	CQG1343797 ফটো উপলব্ধ	494 নাম : টিংকু গুৱালা পিতাৰ নাম: ভোবনচাই গুৱালা ঘৰ নং : 110ক বয়স : 34 লিঙ্গ : পুৰুষ	CQG0007989 ফটো উপলব্ধ	495 নাম : চিন্তু গুৱালা পিতাৰ নাম: ভোবনচাই গুৱালা ঘৰ নং : 110ক বয়স : 30 লিঙ্গ : পুৰুষ	CQG0008169 ফটো উপলব্ধ
496 নাম : চমচাই গুৱালা পিতাৰ নাম: চমবাবু গুৱালা ঘৰ নং : 110ক বয়স : 66 লিঙ্গ : পুৰুষ	CQG6338961 ফটো উপলব্ধ	497 নাম : মনিৰাম গুৱালা পিতাৰ নাম: চমচাই গুৱালা ঘৰ নং : 110ক বয়স : 39 লিঙ্গ : মহিলা	CQG6338972 ফটো উপলব্ধ	498 নাম : ৰাজেন গোৱালা পিতাৰ নাম: চমচাই গোৱালা ঘৰ নং : 110ক বয়স : 36 লিঙ্গ : পুৰুষ	CQG0185447 ফটো উপলব্ধ
499 নাম : চজনা গোৱালা স্বামীৰ নাম: ৰাজেন গোৱালা ঘৰ নং : 110ক বয়স : 34 লিঙ্গ : মহিলা	CQG0185488 ফটো উপলব্ধ	E 500 নাম : বৈশাখ ভূঞা পিতাৰ নাম: পৃথলা ভূঞা ঘৰ নং : 112ক বয়স : 54 লিঙ্গ : পুৰুষ	CQG6337253 ফটো উপলব্ধ	E 501 নাম : দিনামনি গোৱালা স্বামীৰ নাম: চন্দনচাই গোৱালা ঘৰ নং : 112ক বয়স : 67 লিঙ্গ : মহিলা	CQG6337275 ফটো উপলব্ধ
502 নাম : মডলু গোৱালা পিতাৰ নাম: চন্দনচাই গোৱালা ঘৰ নং : 112ক বয়স : 47 লিঙ্গ : পুৰুষ	CQG6337286 ফটো উপলব্ধ	503 নাম : গুজৰ গোৱালা পিতাৰ নাম: চন্দনচাই গোৱালা ঘৰ নং : 112ক বয়স : 38 লিঙ্গ : পুৰুষ	CQG6337300 ফটো উপলব্ধ	504 নাম : পাকতী গোৱালা স্বামীৰ নাম: মডলু গোৱালা ঘৰ নং : 112ক বয়স : 37 লিঙ্গ : মহিলা	CQG6337297 ফটো উপলব্ধ
505 নাম : ফুলতুলি ফ্ৰোপী স্বামীৰ নাম: আজেন ফাংচু ঘৰ নং : 112ক বয়স : 31 লিঙ্গ : মহিলা	CQG6338927 ফটো উপলব্ধ	E 506 নাম : লক্ষীৰাম গোৱালা পিতাৰ নাম: চন্দনচাই গোৱালা ঘৰ নং : 115ক বয়স : 36 লিঙ্গ : পুৰুষ	CQG6337311 ফটো উপলব্ধ	507 নাম : দেবজিত নাথ পিতাৰ নাম: সোমেশ্বৰ নাথ ঘৰ নং : 116 বয়স : 43 লিঙ্গ : পুৰুষ	CQG6337322 ফটো উপলব্ধ
508 নাম : আৰতী নাথ স্বামীৰ নাম: দেবজিত নাথ ঘৰ নং : 116 বয়স : 31 লিঙ্গ : মহিলা	CQG0188003 ফটো উপলব্ধ	509 নাম : লোকেশ্বৰী দেবী স্বামীৰ নাম: লক্ষীৰাম হাজৰিকা নাথ হাজৰিকা ঘৰ নং : 119 বয়স : 62 লিঙ্গ : মহিলা	CQG6337333 ফটো উপলব্ধ	510 নাম : নাৰায়ণ নাথ পিতাৰ নাম: লক্ষীৰাম নাথ ঘৰ নং : 119 বয়স : 51 লিঙ্গ : পুৰুষ	CQG6337344 ফটো উপলব্ধ



511 নাম : ভাৰতী দেবী স্বামীৰ নাম: নাৰায়ন নাথ ঘৰ নং : ১১৭ বয়স : 45 লিঙ্গ : মহিলা	CQG0011049 ফটো উপলব্ধ	512 নাম : ডলি দেবী পিতাৰ নাম: তিলক নাথ হাজৰিকা ঘৰ নং : 117 বয়স : 21 লিঙ্গ : মহিলা	DAS0124107 ফটো উপলব্ধ	513 নাম : তিলক নাথ হাজৰিকা পিতাৰ নাম: তিলক নাথ হাজৰিকা নাথ হাজৰিকা ঘৰ নং : ১১৭ক বয়স : 44 লিঙ্গ : পুৰুষ	CQG6337355 ফটো উপলব্ধ
514 নাম : মিন্টু মনি দেবী স্বামীৰ নাম: তিলক নাথ হাজৰিকা নাথ হাজৰিকা ঘৰ নং : ১১৭ক বয়স : 41 লিঙ্গ : মহিলা	CQG6337366 ফটো উপলব্ধ	E 515 নাম : ধৰ্ম্মা গৌড় পিতাৰ নাম: গুথু গৌড় ঘৰ নং : ১১৮ বয়স : 73 লিঙ্গ : পুৰুষ	CQG6337377 ফটো উপলব্ধ	E 516 নাম : বতু গৌড় স্বামীৰ নাম: ধৰ্ম্মা গৌড় ঘৰ নং : ১১৮ বয়স : 58 লিঙ্গ : মহিলা	CQG6337388 ফটো উপলব্ধ
517 নাম : মোহন চাওতাল পিতাৰ নাম: হাবা চাওতাল ঘৰ নং : ১১৯ বয়স : 64 লিঙ্গ : পুৰুষ	CQG6337399 ফটো উপলব্ধ	518 নাম : সুভন চাওতাল স্বামীৰ নাম: মোহন চাওতাল ঘৰ নং : ১১৯ বয়স : 57 লিঙ্গ : মহিলা	CQG6337402 ফটো উপলব্ধ	519 নাম : চুৰেশ চাওতাল পিতাৰ নাম: মোহন চাওতাল ঘৰ নং : ১১৯ বয়স : 32 লিঙ্গ : পুৰুষ	CQG0450593 ফটো উপলব্ধ
E 520 নাম : দিপা চাওতাল স্বামীৰ নাম: চুৰেশ চাওতাল ঘৰ নং : ১১৯ বয়স : 26 লিঙ্গ : মহিলা	CQG0450403 ফটো উপলব্ধ	521 নাম : পৰেশ পানতাতি পিতাৰ নাম: নন্দ পানতাতি ঘৰ নং : ১২০ বয়স : 52 লিঙ্গ : পুৰুষ	CQG6337413 ফটো উপলব্ধ	522 নাম : পদ্মা পানতাতি স্বামীৰ নাম: পৰেশ পানতাতি ঘৰ নং : ১২০ বয়স : 50 লিঙ্গ : মহিলা	CQG6337424 ফটো উপলব্ধ
523 নাম : নৰেন পানতাতি পিতাৰ নাম: পৰেশ পানতাতি ঘৰ নং : ১২০ বয়স : 28 লিঙ্গ : পুৰুষ	CQG0187971 ফটো উপলব্ধ	524 নাম : চন্দনচাই গৌড় পিতাৰ নাম: মিতকো গৌড় ঘৰ নং : ১২১ বয়স : 54 লিঙ্গ : পুৰুষ	CQG6337435 ফটো উপলব্ধ	525 নাম : ভক্তি গৌড় স্বামীৰ নাম: চন্দনচাই গৌড় ঘৰ নং : ১২১ বয়স : 48 লিঙ্গ : মহিলা	CQG6337446 ফটো উপলব্ধ
526 নাম : পাপ গৌড় পিতাৰ নাম: চন্দনচাই গৌড় ঘৰ নং : ১২১ বয়স : 32 লিঙ্গ : পুৰুষ	CQG1920098 ফটো উপলব্ধ	527 নাম : মিন গৰ পিতাৰ নাম: বাবুল গড় ঘৰ নং : ১২১ বয়স : 32 লিঙ্গ : মহিলা	CQG1919977 ফটো উপলব্ধ	528 নাম : সুনিতা গড় স্বামীৰ নাম: পাপু গড় ঘৰ নং : ১২১ বয়স : 28 লিঙ্গ : মহিলা	CQG1343805 ফটো উপলব্ধ
529 নাম : প্ৰকাশ গড় পিতাৰ নাম: বিৰু গড় ঘৰ নং : 121ক বয়স : 27 লিঙ্গ : পুৰুষ	CQG0314104 ফটো উপলব্ধ	530 নাম : বাবুল গড় পিতাৰ নাম: ইন্দৰচাই গড় ঘৰ নং : ১২১খ বয়স : 55 লিঙ্গ : পুৰুষ	CQG6337468 ফটো উপলব্ধ	E 531 নাম : বিৰু গৌড় পিতাৰ নাম: ইন্দৰচাই গৌড় ঘৰ নং : ১২১ক বয়স : 47 লিঙ্গ : পুৰুষ	CQG6337457 ফটো উপলব্ধ
532 নাম : সিকি গড় স্বামীৰ নাম: বাবুল গড় ঘৰ নং : ১২১খ বয়স : 44 লিঙ্গ : মহিলা	CQG6337479 ফটো উপলব্ধ	533 নাম : চুনিল গড় পিতাৰ নাম: বাবুল গড় ঘৰ নং : ১২১খ বয়স : 30 লিঙ্গ : পুৰুষ	CQG1920043 ফটো উপলব্ধ	534 নাম : মায়ামাম ফ্ৰো পিতাৰ নাম: কুন্দলী ফ্ৰো ঘৰ নং : ১২৩ বয়স : 48 লিঙ্গ : পুৰুষ	CQG6337491 ফটো উপলব্ধ
535 নাম : বিনমাই ইংতিপী স্বামীৰ নাম: মায়ামাম ফ্ৰো ঘৰ নং : ১২৩ বয়স : 43 লিঙ্গ : মহিলা	CQG6337504 ফটো উপলব্ধ	536 নাম : অৰুন ফ্ৰো পিতাৰ নাম: মায়ামাম ফ্ৰো ঘৰ নং : ১২৩ বয়স : 29 লিঙ্গ : পুৰুষ	CQG1920327 ফটো উপলব্ধ	537 নাম : সুৰেশ ফ্ৰোঃ পিতাৰ নাম: মায়ামাম ফ্ৰোঃ ঘৰ নং : 123 বয়স : 26 লিঙ্গ : পুৰুষ	CQG0313940 ফটো উপলব্ধ
538 নাম : ৰবি ফ্ৰো পিতাৰ নাম: মায়ামাম ফ্ৰো ঘৰ নং : 123 বয়স : 20 লিঙ্গ : পুৰুষ	DAS0014910 ফটো উপলব্ধ	E 539 নাম : অৰ্জুন পানতাতি পিতাৰ নাম: শুভ পানতাতি ঘৰ নং : ১২৬ বয়স : 85 লিঙ্গ : পুৰুষ	CQG6337515 ফটো উপলব্ধ	E 540 নাম : নকুল পানতাতি পিতাৰ নাম: শুভ পানতাতি ঘৰ নং : ১২৭ বয়স : 69 লিঙ্গ : পুৰুষ	CQG6337526 ফটো উপলব্ধ



541 নাম : সুশিলা পানতাতি স্বামীৰ নাম: নকুল পানতাতি ঘৰ নং : ১২৭ বয়স : 64 লিঙ্গ : মহিলা	CQG6337537 ফটো উপলব্ধ	542 নাম : জিতেন পানতাতি পিতাৰ নাম: নিৰাকাৰ পানতাতি ঘৰ নং : ১২৮ক বয়স : 48 লিঙ্গ : পুৰুষ	CQG6337559 ফটো উপলব্ধ	543 নাম : নিৰমলা পানতাতি স্বামীৰ নাম: জিতেন পানতাতি ঘৰ নং : ১২৮ক বয়স : 40 লিঙ্গ : মহিলা	CQG6337560 ফটো উপলব্ধ
544 নাম : ককলী গড় স্বামীৰ নাম: মিলন গড় ঘৰ নং : ১২৯ বয়স : 62 লিঙ্গ : মহিলা	CQG6337571 ফটো উপলব্ধ	545 নাম : জগত গড় পিতাৰ নাম: প্ৰক্ষীত গড় ঘৰ নং : ১২৯ বয়স : 40 লিঙ্গ : পুৰুষ	CQG6337582 ফটো উপলব্ধ	546 নাম : বেৰেনিকা গড় স্বামীৰ নাম: জগত গড় গড় ঘৰ নং : ১২৯ বয়স : 29 লিঙ্গ : মহিলা	CQG0376129 ফটো উপলব্ধ
547 নাম : চুন্দৰ মুণি পানতাতি স্বামীৰ নাম: নিৰাকাৰ পানতাতি ঘৰ নং : ১৩১ বয়স : 77 লিঙ্গ : মহিলা	CQG6337606 ফটো উপলব্ধ	548 নাম : বীণা পানতাতি পিতাৰ নাম: নিৰাকাৰ পানতাতি ঘৰ নং : ১৩১ বয়স : 52 লিঙ্গ : মহিলা	CQG6337617 ফটো উপলব্ধ	549 নাম : অঞ্জলী পানতাতি পিতাৰ নাম: নিৰাকাৰ পানতাতি ঘৰ নং : ১৩১ বয়স : 36 লিঙ্গ : মহিলা	CQG6337628 ফটো উপলব্ধ
550 নাম : তিলেশ্বৰ পানতাতি পিতাৰ নাম: নিৰাকাৰ পানতাতি ঘৰ নং : ১৩১ বয়স : 34 লিঙ্গ : পুৰুষ	CQG1920316 ফটো উপলব্ধ	551 নাম : চঞ্জনা পানতাতি স্বামীৰ নাম: তিলেশ্বৰ পানতাতি ঘৰ নং : ১৩১ বয়স : 30 লিঙ্গ : মহিলা	CQG1920145 ফটো উপলব্ধ	552 নাম : সুমিত্ৰা পানতাতি স্বামীৰ নাম: নাৰায়ণ পানতাতি ঘৰ নং : ১৩২ বয়স : 48 লিঙ্গ : মহিলা	CQG6337651 ফটো উপলব্ধ
553 নাম : মিলন পানতাতি পিতাৰ নাম: নাৰায়ণ পানতাতি ঘৰ নং : ১৩২ বয়স : 35 লিঙ্গ : পুৰুষ	CQG6337662 ফটো উপলব্ধ	554 নাম : বগী খোদাল স্বামীৰ নাম: ৰমেশ খোদাল ঘৰ নং : ১৩২ক বয়স : 47 লিঙ্গ : মহিলা	CQG6337684 ফটো উপলব্ধ	555 নাম : ভল বসুমতাৰী পিতাৰ নাম: নবীন বসুমতাৰী ঘৰ নং : ১৩৩ বয়স : 52 লিঙ্গ : পুৰুষ	CQG6337719 ফটো উপলব্ধ
556 নাম : মঞ্জু বসুমতাৰী স্বামীৰ নাম: উল বসুমতাৰী ঘৰ নং : ১৩৩ বয়স : 39 লিঙ্গ : মহিলা	CQG6337720 ফটো উপলব্ধ	# 557 নাম : দিপ্তী খাকুলাৰী স্বামীৰ নাম: অনিল বসুমতাৰী ঘৰ নং : ১৩৩ বয়স : 34 লিঙ্গ : মহিলা	CQG6339033 ফটো উপলব্ধ	558 নাম : অনিল বসুমতাৰী পিতাৰ নাম: বুধেশ্বৰ বসুমতাৰী ঘৰ নং : ১৩৩ বয়স : 31 লিঙ্গ : পুৰুষ	CQG6339146 ফটো উপলব্ধ
559 নাম : জোনাকী বসুমতাৰী স্বামীৰ নাম: ৰাইডাং বসুমতাৰী ঘৰ নং : ১৩৪ বয়স : 62 লিঙ্গ : মহিলা	CQG6337731 ফটো উপলব্ধ	560 নাম : খোনেশ্বৰী বসুমতাৰী স্বামীৰ নাম: কুহে বসুমতাৰী ঘৰ নং : ১৩৪ বয়স : 41 লিঙ্গ : মহিলা	CQG6337753 ফটো উপলব্ধ	561 নাম : কুহে বসুমতাৰী পিতাৰ নাম: ৰাইডাং বসুমতাৰী ঘৰ নং : ১৩৪ বয়স : 36 লিঙ্গ : পুৰুষ	CQG6337742 ফটো উপলব্ধ
562 নাম : কণকণ শ্ৰেধি পিতাৰ নাম: ধনীৰাম মেধি ঘৰ নং : ১৩৪ বয়স : 35 লিঙ্গ : পুৰুষ	CQG6338983 ফটো উপলব্ধ	563 নাম : বন্দনা কলিতা স্বামীৰ নাম: কৰ্ণ মেধি ঘৰ নং : 134 বয়স : 29 লিঙ্গ : মহিলা	CQG1972140 ফটো উপলব্ধ	564 নাম : প্ৰনিতা বসুমতাৰী পিতাৰ নাম: কুহে বসুমতাৰী ঘৰ নং : 134 বয়স : 21 লিঙ্গ : মহিলা	DAS0012468 ফটো উপলব্ধ
565 নাম : প্ৰনব মেধী পিতাৰ নাম: ধনীৰাম মেধী ঘৰ নং : 134 ধ বয়স : 26 লিঙ্গ : পুৰুষ	CQG0314351 ফটো উপলব্ধ	566 নাম : ৰশ্মি বসুমতাৰী পিতাৰ নাম: বিনয় বসুমতাৰী ঘৰ নং : ১৩৪ ও বয়স : 25 লিঙ্গ : মহিলা	CQG0451724 ফটো উপলব্ধ	567 নাম : ৰজি বসুমতাৰী পিতাৰ নাম: বিনয় বসুমতাৰী ঘৰ নং : 134 ও বয়স : 21 লিঙ্গ : মহিলা	DAS0012583 ফটো উপলব্ধ
568 নাম : ধনীৰাম মেধি পিতাৰ নাম: ৰাতিৰাম মেধি ঘৰ নং : ১৩৪ ধ বয়স : 72 লিঙ্গ : পুৰুষ	CQG6337811 ফটো উপলব্ধ	569 নাম : তৰালি মেধি স্বামীৰ নাম: ধনীৰাম মেধি ঘৰ নং : ১৩৪ ধ বয়স : 64 লিঙ্গ : মহিলা	CQG6337822 ফটো উপলব্ধ	570 নাম : কাহাং ফণ্ডুচুপী স্বামীৰ নাম: লক্ষীৰাম তাৰো ঘৰ নং : ১৩৪ থ বয়স : 59 লিঙ্গ : মহিলা	CQG6337797 ফটো উপলব্ধ



571 নাম : বিনয় বসুমতাৰী পিতাৰ নাম: বসন্ত বসুমতাৰী ঘৰ নং : ১৩৪৬ বয়স : 55 লিঙ্গ : পুৰুষ	CQG6337764 ফটো উপলব্ধ	S 572 নাম : কাবং তাৰোপী স্বামীৰ নাম: যতীন ৰংপী ঘৰ নং : ১৩৪৬ বয়স : 45 লিঙ্গ : মহিলা	CQG6337800 ফটো উপলব্ধ	573 নাম : বিনা বসুমতাৰী স্বামীৰ নাম: বিনয় বসুমতাৰী ঘৰ নং : ১৩৪৬ বয়স : 45 লিঙ্গ : মহিলা	CQG6337775 ফটো উপলব্ধ
574 নাম : মৃদুল মেধি পিতাৰ নাম: ধনিৰাম মেধি ঘৰ নং : ১৩৪৬ বয়স : 44 লিঙ্গ : পুৰুষ	CQG6337833 ফটো উপলব্ধ	575 নাম : মিতালী মেধী স্বামীৰ নাম: মৃদুল মেধী ঘৰ নং : ১৩৪৬ বয়স : 31 লিঙ্গ : মহিলা	CQG1920134 ফটো উপলব্ধ	576 নাম : অভিজিত বসুমতাৰী পিতাৰ নাম: বিনয় বসুমতাৰী ঘৰ নং : ১৩৪৬ বয়স : 30 লিঙ্গ : পুৰুষ	CQG1920054 ফটো উপলব্ধ
577 নাম : যোগেশ্বৰ বসুমতাৰী পিতাৰ নাম: মোহন বসুমতাৰী ঘৰ নং : 136 বয়স : 43 লিঙ্গ : পুৰুষ	CQG0296160 ফটো উপলব্ধ	578 নাম : বিনিতা বসুমতাৰী পিতাৰ নাম: লক্ষী বসুমতাৰী ঘৰ নং : ১৩৬ বয়স : 34 লিঙ্গ : মহিলা	CQG1920178 ফটো উপলব্ধ	579 নাম : জনচাই গড় পিতাৰ নাম: ছবিলাল গড় ঘৰ নং : ১৩৭ বয়স : 50 লিঙ্গ : পুৰুষ	CQG1301399 ফটো উপলব্ধ
580 নাম : গীতালি চুতিয়া গড় স্বামীৰ নাম: হানচাই গড় ঘৰ নং : ১৩৭ বয়স : 26 লিঙ্গ : মহিলা	CQG1301381 ফটো উপলব্ধ	581 নাম : ৰাজু গড় পিতাৰ নাম: আনন্দ গড় ঘৰ নং : ১৩৮ বয়স : 24 লিঙ্গ : পুৰুষ	CQG1301548 ফটো উপলব্ধ	582 নাম : আনন্দ গড় পিতাৰ নাম: লালমোহন গড় ঘৰ নং : ১৩৯ বয়স : 54 লিঙ্গ : পুৰুষ	CQG1301555 ফটো উপলব্ধ
583 নাম : সুছিলা গড় স্বামীৰ নাম: আনন্দ গড় ঘৰ নং : 139 বয়স : 54 লিঙ্গ : মহিলা	CQG1965755 ফটো উপলব্ধ	584 নাম : ৰতিন খদাল পিতাৰ নাম: বাবু খদাল ঘৰ নং : ১৩৯ বয়স : 33 লিঙ্গ : পুৰুষ	CQG1301522 ফটো উপলব্ধ	585 নাম : বিমা খদাল স্বামীৰ নাম: ৰতিন খদাল ঘৰ নং : ১৩৯ বয়স : 26 লিঙ্গ : মহিলা	CQG1342831 ফটো উপলব্ধ
586 নাম : ৰঞ্জিত খোদাল পিতাৰ নাম: বাবু খোদাল ঘৰ নং : 139ক বয়স : 39 লিঙ্গ : পুৰুষ	CQG1972157 ফটো উপলব্ধ	587 নাম : সঞ্জিতা খোদাল পিতাৰ নাম: ৰঞ্জিত খোদাল ঘৰ নং : 139ক বয়স : 29 লিঙ্গ : মহিলা	CQG1972165 ফটো উপলব্ধ	588 নাম : থানেশ্বৰী শ্বৰ্গীয়াৰী স্বামীৰ নাম: বাপুৰাম শ্বৰ্গীয়াৰী ঘৰ নং : ১৪০ বয়স : 49 লিঙ্গ : মহিলা	CQG1342179 ফটো উপলব্ধ
589 নাম : ৰাম শ্বৰ্গীয়াৰী পিতাৰ নাম: বাপুৰাম শ্বৰ্গীয়াৰী ঘৰ নং : ১৪০ বয়স : 32 লিঙ্গ : পুৰুষ	CQG1342161 ফটো উপলব্ধ	590 নাম : চুমিত্ৰা শ্বৰ্গীয়াৰী পিতাৰ নাম: বাপুৰাম শ্বৰ্গীয়াৰী ঘৰ নং : ১৪০ বয়স : 28 লিঙ্গ : মহিলা	CQG1301514 ফটো উপলব্ধ	591 নাম : খৰেল বসুমতাৰী পিতাৰ নাম: হিৰেন বসুমতাৰী ঘৰ নং : ১৪১ বয়স : 57 লিঙ্গ : পুৰুষ	CQG1301506 ফটো উপলব্ধ
592 নাম : ৰঞ্জিত বসুমতাৰী পিতাৰ নাম: সৰল বসুমতাৰী ঘৰ নং : ১৪১ বয়স : 25 লিঙ্গ : পুৰুষ	CQG1301498 ফটো উপলব্ধ	593 নাম : ৰহিত মুচাহাৰী পিতাৰ নাম: বিবেন মুচাহাৰী ঘৰ নং : ১৪২ বয়স : 35 লিঙ্গ : পুৰুষ	CQG1342112 ফটো উপলব্ধ	594 নাম : ললিতা মুচাহাৰী স্বামীৰ নাম: ৰচিত মুচাহাৰী ঘৰ নং : ১৪২ বয়স : 31 লিঙ্গ : মহিলা	CQG1342153 ফটো উপলব্ধ
595 নাম : ললিত মহিলাৰী পিতাৰ নাম: দেবেন মহিলাৰী ঘৰ নং : ১৪৩ বয়স : 36 লিঙ্গ : পুৰুষ	CQG1301423 ফটো উপলব্ধ	596 নাম : মন মহিলাৰী স্বামীৰ নাম: ললিত মহিলাৰী ঘৰ নং : ১৪৩ বয়স : 31 লিঙ্গ : মহিলা	CQG1301431 ফটো উপলব্ধ	597 নাম : দেবেন মহিলাৰী পিতাৰ নাম: আহিনা মহিলাৰী ঘৰ নং : ১৪৪ বয়স : 65 লিঙ্গ : পুৰুষ	CQG1301449 ফটো উপলব্ধ
598 নাম : বিপুল মহিলাৰী পিতাৰ নাম: দেবেন মহিলাৰী ঘৰ নং : ১৪৪ বয়স : 38 লিঙ্গ : পুৰুষ	CQG1301456 ফটো উপলব্ধ	599 নাম : ৰইচুমনী মহিলাৰী স্বামীৰ নাম: দেবেন মহিলাৰী ঘৰ নং : ১৪৪ বয়স : 30 লিঙ্গ : মহিলা	CQG1301464 ফটো উপলব্ধ	600 নাম : ৰঞ্জন বড়ো পিতাৰ নাম: ৰুপলাল বড়ো ঘৰ নং : ১৪৫ বয়স : 25 লিঙ্গ : পুৰুষ	CQG1301472 ফটো উপলব্ধ



601 নাম : বিটা বাগলাৰী পিতাৰ নাম: চন্দ্ৰ বাগলাৰী ঘৰ নং : 186 বয়স : 31 লিঙ্গ : মহিলা	CQG1301480 ফটো উপলব্ধ	E 602 নাম : সমদন খাৰকটাৰী পিতাৰ নাম: মনমোহন খাৰকটাৰী ঘৰ নং : 147 বয়স : 69 লিঙ্গ : পুৰুষ	CQG0585497 ফটো উপলব্ধ	603 নাম : হাইলু কেৰ্কাটাৰী স্বামীৰ নাম: চমদন কেৰ্কাটাৰী ঘৰ নং : 189 বয়স : 54 লিঙ্গ : মহিলা	CQG1301670 ফটো উপলব্ধ
604 নাম : বঞ্জয় বসুমতাৰী পিতাৰ নাম: বহুমন বসুমতাৰী ঘৰ নং : 188 বয়স : 32 লিঙ্গ : পুৰুষ	CQG1301654 ফটো উপলব্ধ	605 নাম : মীৰা বসুমতাৰী স্বামীৰ নাম: বনজয় বসুমতাৰী ঘৰ নং : 188 বয়স : 30 লিঙ্গ : মহিলা	CQG1301639 ফটো উপলব্ধ	606 নাম : মদন বড়ো পিতাৰ নাম: অভি বড়ো ঘৰ নং : 189 বয়স : 42 লিঙ্গ : পুৰুষ	CQG1342252 ফটো উপলব্ধ
607 নাম : জোনালী বড়ো পিতাৰ নাম: টিপা বড়ো ঘৰ নং : 189 বয়স : 31 লিঙ্গ : মহিলা	CQG1342245 ফটো উপলব্ধ	608 নাম : বাদেন বসুমতাৰী পিতাৰ নাম: জামেশ্বৰ বসুমতাৰী ঘৰ নং : 190 বয়স : 34 লিঙ্গ : পুৰুষ	CQG1342229 ফটো উপলব্ধ	609 নাম : জুলী বসুমতাৰী স্বামীৰ নাম: বাদেন বসুমতাৰী ঘৰ নং : 190 বয়স : 26 লিঙ্গ : মহিলা	CQG1343730 ফটো উপলব্ধ
610 নাম : বিজিতা বসুমতাৰী স্বামীৰ নাম: অনীল বসুমতাৰী ঘৰ নং : 191 বয়স : 35 লিঙ্গ : মহিলা	CQG1301563 ফটো উপলব্ধ	611 নাম : অনীল বসুমতাৰী পিতাৰ নাম: বাৰ্মাউন্দ বসুমতাৰী ঘৰ নং : 191 বয়স : 34 লিঙ্গ : পুৰুষ	CQG1343755 ফটো উপলব্ধ	612 নাম : লখিম্যা বসুমতাৰী স্বামীৰ নাম: বতন বসুমতাৰী ঘৰ নং : 192 বয়স : 30 লিঙ্গ : মহিলা	CQG1301688 ফটো উপলব্ধ
613 নাম : অৰনা বসুমতাৰী স্বামীৰ নাম: মিজিং বসুমতাৰী ঘৰ নং : 193 বয়স : 25 লিঙ্গ : মহিলা	CQG1301696 ফটো উপলব্ধ	614 নাম : উপেন বসুমতাৰী পিতাৰ নাম: ধিৰেন বসুমতাৰী ঘৰ নং : 198 বয়স : 52 লিঙ্গ : পুৰুষ	CQG1301704 ফটো উপলব্ধ	615 নাম : নমিতা বসুমতাৰী স্বামীৰ নাম: উপেন বসুমতাৰী ঘৰ নং : 198 বয়স : 36 লিঙ্গ : মহিলা	CQG1344514 ফটো উপলব্ধ
616 নাম : চায়াৰাম দৈমাৰী পিতাৰ নাম: ভাডুস্বৰ দৈমাৰী ঘৰ নং : 155 বয়স : 50 লিঙ্গ : পুৰুষ	CQG0550038 ফটো উপলব্ধ	617 নাম : মিনতী দৈমাৰী স্বামীৰ নাম: চায়াৰাম দৈমাৰী ঘৰ নং : 155 বয়স : 46 লিঙ্গ : মহিলা	CQG0550095 ফটো উপলব্ধ	618 নাম : বিক্রম দৈমাৰী পিতাৰ নাম: চায়াৰাম দৈমাৰী ঘৰ নং : 156 বয়স : 24 লিঙ্গ : পুৰুষ	CQG0584193 ফটো উপলব্ধ
619 নাম : থাণেশ্বৰ ৰাভা পিতাৰ নাম: নকুল ৰাভা ঘৰ নং : 158 বয়স : 38 লিঙ্গ : পুৰুষ	CQG0584839 ফটো উপলব্ধ	620 নাম : সন্দেশ বসুমতাৰী পিতাৰ নাম: খৰ্গেশ্বৰ বসুমতাৰী ঘৰ নং : 159 বয়স : 30 লিঙ্গ : পুৰুষ	CQG0584458 ফটো উপলব্ধ	621 নাম : গৌদাং বসুমতাৰী স্বামীৰ নাম: সন্দেশ বসুমতাৰী ঘৰ নং : 159 বয়স : 29 লিঙ্গ : মহিলা	CQG0584490 ফটো উপলব্ধ
622 নাম : সঞ্জীৱ ব্ৰহ্ম পিতাৰ নাম: গাৰ্জেন ব্ৰহ্ম ঘৰ নং : 160 বয়স : 30 লিঙ্গ : পুৰুষ	CQG0585380 ফটো উপলব্ধ	623 নাম : বুমালী ব্ৰহ্ম স্বামীৰ নাম: সঞ্জীৱ ব্ৰহ্ম ঘৰ নং : 160 বয়স : 29 লিঙ্গ : মহিলা	CQG0584334 ফটো উপলব্ধ	624 নাম : লক্ষ্যনাথ বড়ো পিতাৰ নাম: সম্ভু বালিচাং ঘৰ নং : 161 বয়স : 31 লিঙ্গ : পুৰুষ	CQG0588913 ফটো উপলব্ধ
625 নাম : দিপালী বড়ো স্বামীৰ নাম: লক্ষ্যনাথ বড়ো ঘৰ নং : 161 বয়স : 26 লিঙ্গ : মহিলা	CQG0588962 ফটো উপলব্ধ	626 নাম : অঞ্জলী মুছাহাৰী স্বামীৰ নাম: উফা মুছাহাৰী ঘৰ নং : 162 বয়স : 39 লিঙ্গ : মহিলা	CQG0585158 ফটো উপলব্ধ	627 নাম : ৰতন বসুমতাৰী পিতাৰ নাম: বধুৰাম বসুমতাৰী ঘৰ নং : 164 বয়স : 66 লিঙ্গ : পুৰুষ	CQG0585661 ফটো উপলব্ধ
628 নাম : নিলিমা বসুমতাৰী স্বামীৰ নাম: ৰতন বসুমতাৰী ঘৰ নং : 164 বয়স : 66 লিঙ্গ : মহিলা	CQG0550012 ফটো উপলব্ধ	629 নাম : ৰবিন ৰাভা পিতাৰ নাম: অহীনা ৰাভা ঘৰ নং : 168 বয়স : 68 লিঙ্গ : পুৰুষ	CQG0586628 ফটো উপলব্ধ	630 নাম : পাক্ষী ৰাভা পিতাৰ নাম: ৰবিন ৰাভা ঘৰ নং : 168 বয়স : 33 লিঙ্গ : পুৰুষ	CQG0586057 ফটো উপলব্ধ



631 নাম : নিলিমা ৰাভা পিতাৰ নাম: নকুল ৰাভা ঘৰ নং : 168 বয়স : 25 লিঙ্গ : মহিলা	CQG0585927 ফটো উপলব্ধ	632 নাম : হেমন্ত বড়ো পিতাৰ নাম: বানেশ্বৰ বড়ো ঘৰ নং : 169 বয়স : 56 লিঙ্গ : পুৰুষ	CQG0585125 ফটো উপলব্ধ	633 নাম : দমন্তি বড়ো স্বামীৰ নাম: হেমন্ত বড়ো ঘৰ নং : 169 বয়স : 46 লিঙ্গ : মহিলা	CQG0583955 ফটো উপলব্ধ
634 নাম : চাকলা বসুমতাৰী পিতাৰ নাম: কাটিৰাম বসুমতাৰী ঘৰ নং : 170 বয়স : 46 লিঙ্গ : পুৰুষ	CQG1971597 ফটো উপলব্ধ	635 নাম : নিলিমা বসুমতাৰী পিতাৰ নাম: চকলা বসুমতাৰী ঘৰ নং : 170 বয়স : 33 লিঙ্গ : মহিলা	CQG1962729 ফটো উপলব্ধ	636 নাম : পূৰ্ণিমা নাৰ্জাৰি স্বামীৰ নাম: স্বৰ্গপুৰী নাৰ্জাৰি ঘৰ নং : 171 বয়স : 46 লিঙ্গ : মহিলা	CQG1971613 ফটো উপলব্ধ
637 নাম : সহাদিব নাৰ্জাৰী পিতাৰ নাম: বৰেন নাৰ্জাৰি ঘৰ নং : 171 বয়স : 42 লিঙ্গ : পুৰুষ	CQG1971605 ফটো উপলব্ধ	638 নাম : ৰাজু দৈমাৰী পিতাৰ নাম: ভোডৰা সিং দৈমাৰী ঘৰ নং : 172 বয়স : 29 লিঙ্গ : পুৰুষ	CQG1971621 ফটো উপলব্ধ	639 নাম : ৰঞ্জু দৈমাৰী স্বামীৰ নাম: ৰাজু দৈমাৰী ঘৰ নং : 172 বয়স : 28 লিঙ্গ : মহিলা	CQG1971639 ফটো উপলব্ধ
640 নাম : ৰিশ্মা নাৰ্জাৰি পিতাৰ নাম: ৰাজুৰিব নাৰ্জাৰি ঘৰ নং : 173 বয়স : 41 লিঙ্গ : মহিলা	CQG1971654 ফটো উপলব্ধ	641 নাম : ৰাজুৰিব নাৰ্জাৰি পিতাৰ নাম: সমেশ্বৰ নাৰ্জাৰি ঘৰ নং : 173 বয়স : 32 লিঙ্গ : পুৰুষ	CQG1971647 ফটো উপলব্ধ	642 নাম : সুনিল বসুমতাৰী পিতাৰ নাম: কীমেশ্বৰ বসুমতাৰী ঘৰ নং : 174 বয়স : 66 লিঙ্গ : পুৰুষ	CQG0584086 ফটো উপলব্ধ
643 নাম : ফুলেশ্বৰী বসুমতাৰী স্বামীৰ নাম: সুনিল বসুমতাৰী ঘৰ নং : 174 বয়স : 54 লিঙ্গ : মহিলা	CQG0587121 ফটো উপলব্ধ	644 নাম : নন্দেশ্বৰ বসুমতাৰী পিতাৰ নাম: অদুগী বসুমতাৰী ঘৰ নং : 175 বয়স : 62 লিঙ্গ : পুৰুষ	CQG0587063 ফটো উপলব্ধ	645 নাম : দেৱেশ্বৰী স্বৰ্গীয়াৰী বসুমতাৰী স্বামীৰ নাম: নিপেন বসুমতাৰী ঘৰ নং : 175 বয়স : 23 লিঙ্গ : মহিলা	DAS0100255 ফটো উপলব্ধ
646 নাম : যোগেন নাৰ্জাৰী পিতাৰ নাম: অৰাবি নাৰ্জাৰী ঘৰ নং : 176 বয়স : 50 লিঙ্গ : পুৰুষ	CQG0584441 ফটো উপলব্ধ	647 নাম : ৰপালী বসুমতাৰী স্বামীৰ নাম: বাবুলাল বসুমতাৰী ঘৰ নং : 177 বয়স : 46 লিঙ্গ : মহিলা	CQG0584185 ফটো উপলব্ধ	648 নাম : হাজো বসুমতাৰী পিতাৰ নাম: সনাৰাম বসুমতাৰী ঘৰ নং : 178 বয়স : 28 লিঙ্গ : পুৰুষ	CQG0588061 ফটো উপলব্ধ
649 নাম : দত্ত বড়ো পিতাৰ নাম: পিতাম্বৰ বড়ো ঘৰ নং : 179 বয়স : 44 লিঙ্গ : পুৰুষ	CQG0584524 ফটো উপলব্ধ	650 নাম : মিজিং বসুমতাৰী পিতাৰ নাম: চান্দুৱা বসুমতাৰী ঘৰ নং : 180 বয়স : 32 লিঙ্গ : পুৰুষ	CQG0586503 ফটো উপলব্ধ	651 নাম : বাসন্তী বসুমতাৰী স্বামীৰ নাম: নবীন বসুমতাৰী ঘৰ নং : 181 বয়স : 60 লিঙ্গ : মহিলা	CQG0588459 ফটো উপলব্ধ
652 নাম : সঞ্জীৱ বসুমতাৰী পিতাৰ নাম: নবীন বসুমতাৰী ঘৰ নং : 182 বয়স : 42 লিঙ্গ : পুৰুষ	CQG0552273 ফটো উপলব্ধ	653 নাম : বাপু দৈমাৰী পিতাৰ নাম: দাসিৰাম দৈমাৰী ঘৰ নং : 183 বয়স : 61 লিঙ্গ : পুৰুষ	CQG0586552 ফটো উপলব্ধ	654 নাম : ৰতন বসুমতাৰী পিতাৰ নাম: নন্দেশ্বৰ বসুমতাৰী ঘৰ নং : 184 বয়স : 32 লিঙ্গ : পুৰুষ	CQG0588517 ফটো উপলব্ধ
655 নাম : সঞ্জয় নাৰ্জাৰী পিতাৰ নাম: সহদেৱ নাৰ্জাৰী ঘৰ নং : 185 বয়স : 29 লিঙ্গ : পুৰুষ	CQG0588541 ফটো উপলব্ধ	656 নাম : ৰজী দৈমাৰী পিতাৰ নাম: লোমেশ্বৰ দৈমাৰী ঘৰ নং : 186 বয়স : 31 লিঙ্গ : মহিলা	CQG0586925 ফটো উপলব্ধ	657 নাম : গালৰ বড়ো পিতাৰ নাম: ফনীধৰ বড়ো ঘৰ নং : 187 বয়স : 51 লিঙ্গ : পুৰুষ	DAS0012534 ফটো উপলব্ধ
658 নাম : ৰপালী বড়ো স্বামীৰ নাম: গালাৰ বড়ো ঘৰ নং : 187 বয়স : 49 লিঙ্গ : মহিলা	DAS0015099 ফটো উপলব্ধ	659 নাম : বিবাৰী মুছাহাৰী পিতাৰ নাম: মইন্তু মুছাহাৰী ঘৰ নং : 188 বয়স : 20 লিঙ্গ : মহিলা	DAS0012591 ফটো উপলব্ধ	660 নাম : চৌমবাৰী দৈমাৰী পিতাৰ নাম: সুনীল দৈমাৰী ঘৰ নং : 189 বয়স : 20 লিঙ্গ : মহিলা	DAS0015107 ফটো উপলব্ধ



<p>661</p> <p>DAS0012633</p> <p>নাম : অঞ্জলী বড়ো স্বামীৰ নাম : চিমৰ্ন বড়ো ঘৰ নং : 191 বয়স : 29 লিঙ্গ : মহিলা</p> <p>ফটো উপলব্ধ</p>	<p>662</p> <p>DAS0014902</p> <p>নাম : চবিতা বসুমতাৰী স্বামীৰ নাম : ললিত বসুমতাৰী ঘৰ নং : 192 বয়স : 31 লিঙ্গ : মহিলা</p> <p>ফটো উপলব্ধ</p>	<p>663</p> <p>DAS0100222</p> <p>নাম : ৰায়সোমাই বসুমতাৰী স্বামীৰ নাম : আগষ্ট বসুমতাৰী ঘৰ নং : 200 বয়স : 22 লিঙ্গ : মহিলা</p> <p>ফটো উপলব্ধ</p>
<p>664</p> <p>CQG1920167</p> <p>নাম : কবিতা বড়ো স্বামীৰ নাম : দেবেন বড়ো ঘৰ নং : ৩৭৬ বয়স : 44 লিঙ্গ : মহিলা</p> <p>ফটো উপলব্ধ</p>	<p>665</p> <p>CQG1920236</p> <p>নাম : দেবেন বড়ো পিতাৰ নাম : ললিত বড়ো ঘৰ নং : ৩৭৬ বয়স : 34 লিঙ্গ : পুৰুষ</p> <p>ফটো উপলব্ধ</p>	<p>S 666</p> <p>DAS0028795</p> <p>নাম : ৰাজ বংপি পিতাৰ নাম : জিতেন বংপি ঘৰ নং : মহাজুলী পথাৰ বয়স : 21 লিঙ্গ : পুৰুষ</p> <p>ফটো উপলব্ধ</p>



667 নাম : ঘিলেশ্বৰ বসুমতাৰী পিতাৰ নাম: দেওবাৰ বসুমতাৰী ঘৰ নং : ১ বয়স : 47 লিঙ্গ : পুৰুষ	CQG6337844 ফটো উপলব্ধ	668 নাম : বদিনা বসুমতাৰী স্বামীৰ নাম: ঘিলেশ্বৰ বসুমতাৰী ঘৰ নং : ১ বয়স : 40 লিঙ্গ : মহিলা	CQG6337855 ফটো উপলব্ধ	669 নাম : বকুল বসুমতাৰী পিতাৰ নাম: বেলেশ্বৰ বসুমতাৰী ঘৰ নং : ১ বয়স : 34 লিঙ্গ : পুৰুষ	CQG6337866 ফটো উপলব্ধ
670 নাম : মমি বসুমতাৰী পিতাৰ নাম: ঘিলেশ্বৰ বসুমতাৰী ঘৰ নং : ১ বয়স : 28 লিঙ্গ : মহিলা	CQG0187682 ফটো উপলব্ধ	671 নাম : পুষ্প বসুমতাৰী পিতাৰ নাম: ঘিলেশ্বৰ বসুমতাৰী ঘৰ নং : 1 বয়স : 27 লিঙ্গ : পুৰুষ	CQG0275362 ফটো উপলব্ধ	672 নাম : ফিলিনা বসুমতাৰী স্বামীৰ নাম: চেমৰী বসুমতাৰী ঘৰ নং : ১ কু বয়স : 30 লিঙ্গ : মহিলা	CQG0491522 ফটো উপলব্ধ
673 নাম : অনিমালা বসুমতাৰী স্বামীৰ নাম: আকাশ বসুমতাৰী ঘৰ নং : ১ বয়স : 31 লিঙ্গ : মহিলা	CQG0180596 ফটো উপলব্ধ	674 নাম : ধীৰেন বসুমতাৰী পিতাৰ নাম: বিনীৰাম বসুমতাৰী ঘৰ নং : ২ বয়স : 93 লিঙ্গ : পুৰুষ	CQG6337877 ফটো উপলব্ধ	675 নাম : বাবুল বসুমতাৰী পিতাৰ নাম: ধীৰেন বসুমতাৰী ঘৰ নং : ২ বয়স : 52 লিঙ্গ : পুৰুষ	CQG6337899 ফটো উপলব্ধ
676 নাম : বিন বসুমতাৰী স্বামীৰ নাম: বাবুল বসুমতাৰী ঘৰ নং : ২ বয়স : 45 লিঙ্গ : মহিলা	CQG6337902 ফটো উপলব্ধ	677 নাম : লুথপী বসুমতাৰী স্বামীৰ নাম: কিৰন বসুমতাৰী ঘৰ নং : ৩ বয়স : 46 লিঙ্গ : মহিলা	CQG6337946 ফটো উপলব্ধ	678 নাম : যোগেন খোদাল পিতাৰ নাম: কেশৱ খোদালস ঘৰ নং : ৩ বয়স : 35 লিঙ্গ : পুৰুষ	CQG6337924 ফটো উপলব্ধ
679 নাম : উৰ্মিলা বসুমতাৰী স্বামীৰ নাম: দিপেন বসুমতাৰী ঘৰ নং : 8 বয়স : 33 লিঙ্গ : মহিলা	CQG1920407 ফটো উপলব্ধ	680 নাম : কমল বাঘোবাল পিতাৰ নাম: নবীন বাঘোবাল ঘৰ নং : ৫ বয়স : 69 লিঙ্গ : পুৰুষ	CQG6337980 ফটো উপলব্ধ	681 নাম : ৰুমল গয়াৰী পিতাৰ নাম: দেবেন গয়াৰী ঘৰ নং : ৭ বয়স : 44 লিঙ্গ : পুৰুষ	CQG6338007 ফটো উপলব্ধ
682 নাম : প্ৰমিলা গয়াৰী স্বামীৰ নাম: ৰুমল গয়াৰী ঘৰ নং : ৭ বয়স : 37 লিঙ্গ : মহিলা	CQG6338018 ফটো উপলব্ধ	683 নাম : চুনিল খোদাল পিতাৰ নাম: ৰবি খোদাল ঘৰ নং : ৭ বয়স : 33 লিঙ্গ : পুৰুষ	CQG6338029 ফটো উপলব্ধ	684 নাম : ধীৰেন বসুমতাৰী পিতাৰ নাম: পদ্মেশ্বৰ বসুমতাৰী ঘৰ নং : ৯ বয়স : 36 লিঙ্গ : পুৰুষ	CQG6338052 ফটো উপলব্ধ
685 নাম : ৰামেশ্বৰ মুচাহাৰী পিতাৰ নাম: জিতেন্দ্ৰ মুচাহাৰী ঘৰ নং : ১০ বয়স : 52 লিঙ্গ : পুৰুষ	CQG6338063 ফটো উপলব্ধ	686 নাম : ফাউগালী মুচাহাৰী স্বামীৰ নাম: ৰামেশ্বৰ মুচাহাৰী ঘৰ নং : ১০ বয়স : 45 লিঙ্গ : মহিলা	CQG6338074 ফটো উপলব্ধ	687 নাম : মেষ্টন বসুমতাৰী পিতাৰ নাম: বিনোদ বসুমতাৰী ঘৰ নং : ১১ বয়স : 75 লিঙ্গ : পুৰুষ	CQG6338085 ফটো উপলব্ধ
E 688 নাম : বনী বসুমতাৰী স্বামীৰ নাম: মেষ্টন বসুমতাৰী ঘৰ নং : ১২ বয়স : 64 লিঙ্গ : মহিলা	CQG6338096 ফটো উপলব্ধ	689 নাম : জয়ন্ত বসুমতাৰী পিতাৰ নাম: মেষ্টন বসুমতাৰী ঘৰ নং : ১২ বয়স : 35 লিঙ্গ : পুৰুষ	CQG6338110 ফটো উপলব্ধ	690 নাম : ভাৰতী বৰ্মন স্বামীৰ নাম: বাপুৰাম বৰ্মন ঘৰ নং : 12 বয়স : 47 লিঙ্গ : মহিলা	CQG0297911 ফটো উপলব্ধ
691 নাম : অমেশ্বৰী বৰ্মন পিতাৰ নাম: বাপুৰাম বৰ্মন ঘৰ নং : ১২ বয়স : 28 লিঙ্গ : মহিলা	CQG0450932 ফটো উপলব্ধ	692 নাম : নুমল বৰ্মন পিতাৰ নাম: বাপুৰাম বৰ্মন ঘৰ নং : ১২ বয়স : 26 লিঙ্গ : পুৰুষ	CQG0450841 ফটো উপলব্ধ	E 693 নাম : লবীন নাৰ্জাৰী পিতাৰ নাম: মঞ্জৰাম বসুমতাৰী ঘৰ নং : ১৩ বয়স : 62 লিঙ্গ : পুৰুষ	CQG6338165 ফটো উপলব্ধ
694 নাম : জয়মতী নাৰ্জাৰী স্বামীৰ নাম: লবীন নাৰ্জাৰী ঘৰ নং : ১৩ বয়স : 56 লিঙ্গ : মহিলা	CQG6338176 ফটো উপলব্ধ	695 নাম : প্ৰবীন নাৰ্জাৰী পিতাৰ নাম: লবীন নাৰ্জাৰী ঘৰ নং : ১৩ বয়স : 37 লিঙ্গ : পুৰুষ	CQG6338187 ফটো উপলব্ধ	696 নাম : নিজৰা নাৰ্জাৰী পিতাৰ নাম: লবীন নাৰ্জাৰী ঘৰ নং : ১৩ বয়স : 35 লিঙ্গ : মহিলা	CQG6338198 ফটো উপলব্ধ



<p>E 697 CQG0451583</p> <p>নাম : চুবা বসুমতাৰী স্বামীৰ নাম : ইন্দ্ৰেশ্বৰ বসুমতাৰী ঘৰ নং : 18 বয়স : 29 লিঙ্গ : মহিলা</p> <p>ফটো উপলব্ধ</p>	<p>698 CQG6338212</p> <p>নাম : মহেন্দ্ৰ বসুমতাৰী পিতাৰ নাম : ধনেশ্বৰ বসুমতাৰী ঘৰ নং : 15 বয়স : 59 লিঙ্গ : পুৰুষ</p> <p>ফটো উপলব্ধ</p>	<p>699 CQG6338223</p> <p>নাম : ফুলেশ্বৰী বসুমতাৰী স্বামীৰ নাম : মহেন্দ্ৰ বসুমতাৰী ঘৰ নং : 15 বয়স : 54 লিঙ্গ : মহিলা</p> <p>ফটো উপলব্ধ</p>
<p>700 CQG6338234</p> <p>নাম : উপেন বসুমতাৰী পিতাৰ নাম : মহেন্দ্ৰ বসুমতাৰী ঘৰ নং : 15 বয়স : 37 লিঙ্গ : পুৰুষ</p> <p>ফটো উপলব্ধ</p>	<p>701 CQG6338245</p> <p>নাম : বেনাৰাম নাৰ্জাৰী পিতাৰ নাম : চুৰেন নাৰ্জাৰী ঘৰ নং : 16 বয়স : 92 লিঙ্গ : পুৰুষ</p> <p>ফটো উপলব্ধ</p>	<p>E 702 CQG6338256</p> <p>নাম : চনিমাই নাৰ্জাৰী স্বামীৰ নাম : বেনাৰাম নাৰ্জাৰী ঘৰ নং : 16 বয়স : 59 লিঙ্গ : মহিলা</p> <p>ফটো উপলব্ধ</p>
<p>703 CQG0203406</p> <p>নাম : চলেন নাৰ্জাৰী পিতাৰ নাম : বিনেন নাৰ্জাৰী ঘৰ নং : 16 বয়স : 28 লিঙ্গ : পুৰুষ</p> <p>ফটো উপলব্ধ</p>	<p>704 CQG6338278</p> <p>নাম : উমে মুচাহাৰী পিতাৰ নাম : যোগেন মুচাহাৰী ঘৰ নং : 19 বয়স : 47 লিঙ্গ : পুৰুষ</p> <p>ফটো উপলব্ধ</p>	<p>705 CQG6338289</p> <p>নাম : বাসন্তী মুচাহাৰী স্বামীৰ নাম : উমে মুচাহাৰী ঘৰ নং : 19 বয়স : 39 লিঙ্গ : মহিলা</p> <p>ফটো উপলব্ধ</p>
<p>706 CQG6338950</p> <p>নাম : মাইনী মুছাহাৰী পিতাৰ নাম : যোগেন মুছাহাৰী ঘৰ নং : 19 বয়স : 36 লিঙ্গ : মহিলা</p> <p>ফটো উপলব্ধ</p>	<p>707 CQG1972181</p> <p>নাম : ভোগেশ্বৰী মুচাহাৰী স্বামীৰ নাম : মাইনী মুচাহাৰী ঘৰ নং : 17 বয়স : 35 লিঙ্গ : মহিলা</p> <p>ফটো উপলব্ধ</p>	<p>708 CQG6338949</p> <p>নাম : ভিক্ষাৰী মুছাহাৰী পিতাৰ নাম : যোগেন মুছাহাৰী ঘৰ নং : 19 বয়স : 32 লিঙ্গ : পুৰুষ</p> <p>ফটো উপলব্ধ</p>
<p>709 CQG0206409</p> <p>নাম : প্ৰমিকা দৈমাৰী স্বামীৰ নাম : কৃষ্ণ দৈমাৰী ঘৰ নং : 19 বয়স : 28 লিঙ্গ : মহিলা</p> <p>ফটো উপলব্ধ</p>	<p>710 CQG6338290</p> <p>নাম : নৰ্জন নাৰ্জাৰী পিতাৰ নাম : নিবাৰাম নাৰ্জাৰী ঘৰ নং : 18 বয়স : 47 লিঙ্গ : পুৰুষ</p> <p>ফটো উপলব্ধ</p>	<p>711 CQG6338303</p> <p>নাম : অনাৰী নাৰ্জাৰী স্বামীৰ নাম : নৰ্জন নাৰ্জাৰী ঘৰ নং : 18 বয়স : 39 লিঙ্গ : মহিলা</p> <p>ফটো উপলব্ধ</p>
<p>712 CQG6338325</p> <p>নাম : মাধুৰী দৈমাৰী স্বামীৰ নাম : চুৰেন দৈমাৰী ঘৰ নং : 19 বয়স : 57 লিঙ্গ : মহিলা</p> <p>ফটো উপলব্ধ</p>	<p>713 CQG6338369</p> <p>নাম : বাবুল দাস পিতাৰ নাম : বৰ্জনি দাস ঘৰ নং : 19 বয়স : 37 লিঙ্গ : পুৰুষ</p> <p>ফটো উপলব্ধ</p>	<p>714 CQG6338347</p> <p>নাম : বাবুল দৈমাৰী পিতাৰ নাম : চুৰেন দৈমাৰী ঘৰ নং : 19 বয়স : 35 লিঙ্গ : পুৰুষ</p> <p>ফটো উপলব্ধ</p>
<p>715 CQG6338358</p> <p>নাম : চুমি দাস স্বামীৰ নাম : বাবুল দাস ঘৰ নং : 19 বয়স : 35 লিঙ্গ : মহিলা</p> <p>ফটো উপলব্ধ</p>	<p>716 CQG6338370</p> <p>নাম : খাগেন বাঘোবাল পিতাৰ নাম : মৰৈ বাঘোবাল ঘৰ নং : 20 বয়স : 62 লিঙ্গ : পুৰুষ</p> <p>ফটো উপলব্ধ</p>	<p>717 CQG6338381</p> <p>নাম : গান্ধী বাঘোবাল স্বামীৰ নাম : খাগেন বাঘোবাল ঘৰ নং : 20 বয়স : 54 লিঙ্গ : মহিলা</p> <p>ফটো উপলব্ধ</p>
<p>718 CQG0450320</p> <p>নাম : চন্দ্ৰ বাঘৰাল পিতাৰ নাম : খগেন বাঘৰাল ঘৰ নং : 20 বয়স : 35 লিঙ্গ : পুৰুষ</p> <p>ফটো উপলব্ধ</p>	<p>719 CQG0451500</p> <p>নাম : বৰ্ণ বাঘোৰাল পিতাৰ নাম : খগেন বাঘোৰাল ঘৰ নং : 20 বয়স : 27 লিঙ্গ : পুৰুষ</p> <p>ফটো উপলব্ধ</p>	<p>720 CQG1971563</p> <p>নাম : অৰ্চনা বাঘুৰাল স্বামীৰ নাম : সংটো বাঘুৰাল ঘৰ নং : 20 বয়স : 23 লিঙ্গ : মহিলা</p> <p>ফটো উপলব্ধ</p>
<p>721 CQG0451260</p> <p>নাম : অঞ্জলী বসুমতাৰী স্বামীৰ নাম : বিশা বসুমতাৰী ঘৰ নং : 21 বয়স : 31 লিঙ্গ : মহিলা</p> <p>ফটো উপলব্ধ</p>	<p>722 CQG0451401</p> <p>নাম : বিশা বসুমতাৰী পিতাৰ নাম : শিৱ বসুমতাৰী ঘৰ নং : 21 বয়স : 30 লিঙ্গ : পুৰুষ</p> <p>ফটো উপলব্ধ</p>	<p>723 CQG0449975</p> <p>নাম : বেৱতী বসুমতাৰী স্বামীৰ নাম : ফাগুনা বসুমতাৰী ঘৰ নং : 22 বয়স : 67 লিঙ্গ : মহিলা</p> <p>ফটো উপলব্ধ</p>
<p>724 CQG0449611</p> <p>নাম : ফাগুনা বসুমতাৰী পিতাৰ নাম : কেতেঙ বসুমতাৰী ঘৰ নং : 22 বয়স : 67 লিঙ্গ : পুৰুষ</p> <p>ফটো উপলব্ধ</p>	<p>725 CQG0223156</p> <p>নাম : সুমিত্ৰা বসুমতাৰী স্বামীৰ নাম : জোনাচ বসুমতাৰী ঘৰ নং : 23 বয়স : 33 লিঙ্গ : মহিলা</p> <p>ফটো উপলব্ধ</p>	<p>726 CQG6338461</p> <p>নাম : জোনাচ বসুমতাৰী পিতাৰ নাম : চমৰ বসুমতাৰী ঘৰ নং : 23 বয়স : 33 লিঙ্গ : পুৰুষ</p> <p>ফটো উপলব্ধ</p>



727 নাম : গবিন্ বামচিয়াৰী পিতাৰ নাম: লোহিত বামচিয়াৰী ঘৰ নং : ২৩ক বয়স : 28 লিঙ্গ : পুৰুষ	CQG0187823 ফটো উপলব্ধ	728 নাম : বঞ্জিত বামচিয়াৰী পিতাৰ নাম: লোহিত বামচিয়াৰী ঘৰ নং : ২৩ক বয়স : 27 লিঙ্গ : পুৰুষ	CQG0451302 ফটো উপলব্ধ	729 নাম : বিনা বসুমতাৰী স্বামীৰ নাম: হিৰন বসুমতাৰী ঘৰ নং : ২৩ক বয়স : 37 লিঙ্গ : মহিলা	CQG0223107 ফটো উপলব্ধ
E 730 নাম : নিৰ্মল বসুমতাৰী পিতাৰ নাম: য়হেশ্বৰ বসুমতাৰী ঘৰ নং : ২৪ বয়স : 57 লিঙ্গ : পুৰুষ	CQG6338472 ফটো উপলব্ধ	731 নাম : চন্দ্ৰাৰী বসুমতাৰী স্বামীৰ নাম: নিৰ্মল বসুমতাৰী ঘৰ নং : ২৪ বয়স : 52 লিঙ্গ : মহিলা	CQG6338483 ফটো উপলব্ধ	732 নাম : কাচে তেৰনপী স্বামীৰ নাম: সুচীল বংপী ঘৰ নং : ২৪ক বয়স : 47 লিঙ্গ : মহিলা	CQG6338494 ফটো উপলব্ধ
733 নাম : থানেশ্বৰ বসুমতাৰী পিতাৰ নাম: অৰেন বসুমতাৰী ঘৰ নং : ২৫ বয়স : 45 লিঙ্গ : পুৰুষ	CQG0227199 ফটো উপলব্ধ	734 নাম : চজেন বসুমতাৰী পিতাৰ নাম: হৰি বসুমতাৰী ঘৰ নং : ২৫ বয়স : 41 লিঙ্গ : পুৰুষ	CQG6338507 ফটো উপলব্ধ	735 নাম : পূৰ্ণিমা বসুমতাৰী স্বামীৰ নাম: থানেশ্বৰ বসুমতাৰী ঘৰ নং : ২৫ বয়স : 39 লিঙ্গ : মহিলা	CQG0227207 ফটো উপলব্ধ
736 নাম : বিতুমনী বসুমতাৰী স্বামীৰ নাম: চঞ্জিত বসুমতাৰী ঘৰ নং : ২৬ বয়স : 27 লিঙ্গ : মহিলা	CQG0449421 ফটো উপলব্ধ	E 737 নাম : খগেন বড়ো পিতাৰ নাম: চিৰাম বড়ো ঘৰ নং : ২৭ বয়স : ৪7 লিঙ্গ : পুৰুষ	CQG6338541 ফটো উপলব্ধ	738 নাম : মেদথা বড়ো স্বামীৰ নাম: খগেন বড়ো ঘৰ নং : ২৭ বয়স : 62 লিঙ্গ : মহিলা	CQG6338552 ফটো উপলব্ধ
739 নাম : নৰেশ্বৰ বসুমতাৰী পিতাৰ নাম: নিৰেন বসুমতাৰী ঘৰ নং : ২৭ বয়স : 39 লিঙ্গ : পুৰুষ	CQG0231746 ফটো উপলব্ধ	740 নাম : বমেন বসুমতাৰী পিতাৰ নাম: বালুৰাম বসুমতাৰী ঘৰ নং : ২৮ বয়স : 44 লিঙ্গ : পুৰুষ	CQG0234088 ফটো উপলব্ধ	741 নাম : অমিত বসুমতাৰী পিতাৰ নাম: ললিত বসুমতাৰী ঘৰ নং : ২৮ বয়স : 43 লিঙ্গ : পুৰুষ	CQG6338574 ফটো উপলব্ধ
742 নাম : লগনী বসুমতাৰী স্বামীৰ নাম: বমেন বসুমতাৰী ঘৰ নং : ২৮ বয়স : 41 লিঙ্গ : মহিলা	CQG0234138 ফটো উপলব্ধ	743 নাম : দুখশ্ৰী বসুমতাৰী স্বামীৰ নাম: অমিত বসুমতাৰী ঘৰ নং : ২৮ বয়স : 37 লিঙ্গ : মহিলা	CQG6338585 ফটো উপলব্ধ	744 নাম : চলীলা বেপী পিতাৰ নাম: চাৰেত বংপী ঘৰ নং : ২৮ বয়স : 37 লিঙ্গ : মহিলা	CQG6338596 ফটো উপলব্ধ
745 নাম : থাকেৰাব বসুমতাৰী পিতাৰ নাম: অমিত বসুমতাৰী ঘৰ নং : 28 বয়স : 26 লিঙ্গ : পুৰুষ	DAS0084335 ফটো উপলব্ধ	746 নাম : পৰমেশ্বৰ বসুমতাৰী পিতাৰ নাম: অমিত বসুমতাৰী ঘৰ নং : 28 বয়স : 25 লিঙ্গ : পুৰুষ	CQG0296210 ফটো উপলব্ধ	747 নাম : বৈশাঙ বৰগয়াৰী পিতাৰ নাম: বৃদাং বৰগয়াৰী ঘৰ নং : ২৮খ বয়স : 57 লিঙ্গ : পুৰুষ	CQG0234039 ফটো উপলব্ধ
E 748 নাম : ললিত বড়ো পিতাৰ নাম: গন্ধু বড়ো ঘৰ নং : ২৯ বয়স : 62 লিঙ্গ : পুৰুষ	CQG6338610 ফটো উপলব্ধ	749 নাম : বতনী ন বড়ো স্বামীৰ নাম: ললিত বড়ো ঘৰ নং : ২৯ বয়স : 56 লিঙ্গ : মহিলা	CQG6338621 ফটো উপলব্ধ	750 নাম : বিজয় বড়ো পিতাৰ নাম: ললিত বড়ো ঘৰ নং : ২৯ বয়স : 35 লিঙ্গ : পুৰুষ	CQG6338632 ফটো উপলব্ধ
751 নাম : ৰূপা ক্ৰোপি স্বামীৰ নাম: দিখাৰ তেৰন ঘৰ নং : ২৯ বয়স : 33 লিঙ্গ : মহিলা	CQG6338609 ফটো উপলব্ধ	752 নাম : চবেন বড়ো পিতাৰ নাম: ললিত বড়ো ঘৰ নং : ২৯ বয়স : 29 লিঙ্গ : পুৰুষ	CQG0236018 ফটো উপলব্ধ	753 নাম : কাৰ্তিক বসুমতাৰী পিতাৰ নাম: বাওঁহাটীয়া বসুমতাৰী ঘৰ নং : ৩০ বয়স : 47 লিঙ্গ : পুৰুষ	CQG6338643 ফটো উপলব্ধ
754 নাম : চাওতালী বসুমতাৰী স্বামীৰ নাম: কাৰ্তিক বসুমতাৰী ঘৰ নং : ৩০ বয়স : 42 লিঙ্গ : মহিলা	CQG6338654 ফটো উপলব্ধ	755 নাম : আলাইশ্ৰী বসুমতাৰী পিতাৰ নাম: কাৰ্তিক বসুমতাৰী ঘৰ নং : ৩০ বয়স : 33 লিঙ্গ : মহিলা	CQG0187872 ফটো উপলব্ধ	756 নাম : অজিত বসুমতাৰী পিতাৰ নাম: কাৰ্তিক বসুমতাৰী ঘৰ নং : ৩০ বয়স : 28 লিঙ্গ : পুৰুষ	CQG0187831 ফটো উপলব্ধ



757 নাম : মাইনাও বসুমতাৰী পিতাৰ নাম: কাৰ্তিক বসুমতাৰী ঘৰ নং : 30 বয়স : 26 লিঙ্গ : মহিলা	CQG0313890 ফটো উপলব্ধ	758 নাম : বিবাৰী বসুমতাৰী স্বামীৰ নাম: অজিত বসুমতাৰী ঘৰ নং : 30 বয়স : 22 লিঙ্গ : মহিলা	DAS0100214 ফটো উপলব্ধ	759 নাম : গনন্ত মুচাহাৰী পিতাৰ নাম: পবন মুচাহাৰী ঘৰ নং : 31 বয়স : 45 লিঙ্গ : পুৰুষ	CQG6338665 ফটো উপলব্ধ
760 নাম : মিনা মুচাহাৰী স্বামীৰ নাম: গনন্ত মুচাহাৰী ঘৰ নং : 31 বয়স : 41 লিঙ্গ : মহিলা	CQG6338676 ফটো উপলব্ধ	761 নাম : বশিা মুচাহাৰী পিতাৰ নাম: গনন্ত মুচাহাৰী মুচাহাৰী ঘৰ নং : 31 বয়স : 26 লিঙ্গ : মহিলা	CQG0376145 ফটো উপলব্ধ	762 নাম : বতীন বসুমতাৰী পিতাৰ নাম: কস্তীৰাম বসুমতাৰী ঘৰ নং : 32 বয়স : 38 লিঙ্গ : পুৰুষ	CQG0451211 ফটো উপলব্ধ
763 নাম : ডিমাল বসুমতাৰী পিতাৰ নাম: চন্দ্ৰ বসুমতাৰী ঘৰ নং : 30 বয়স : 30 লিঙ্গ : পুৰুষ	CQG0410118 ফটো উপলব্ধ	764 নাম : পূৰ্ণৱতী বসুমতাৰী স্বামীৰ নাম: দেমাণু বসুমতাৰী বসুমতাৰী ঘৰ নং : 32 বয়স : 28 লিঙ্গ : মহিলা	CQG0376137 ফটো উপলব্ধ	765 নাম : সীতা বসুমতাৰী স্বামীৰ নাম: বতীন বসুমতাৰী ঘৰ নং : 32 বয়স : 28 লিঙ্গ : মহিলা	CQG0451120 ফটো উপলব্ধ
766 নাম : তুলেন বসুমতাৰী পিতাৰ নাম: শনিধৰ বসুমতাৰী ঘৰ নং : 33 বয়স : 47 লিঙ্গ : পুৰুষ	CQG0410589 ফটো উপলব্ধ	767 নাম : নেবলা বসুমতাৰী পিতাৰ নাম: ৰমেশ বসুমতাৰী ঘৰ নং : 33 বয়স : 37 লিঙ্গ : পুৰুষ	CQG0451955 ফটো উপলব্ধ	768 নাম : বিজুলী বসুমতাৰী স্বামীৰ নাম: তুলেন বসুমতাৰী ঘৰ নং : 33 বয়স : 35 লিঙ্গ : মহিলা	CQG0376152 ফটো উপলব্ধ
769 নাম : বিংকী বসুমতাৰী স্বামীৰ নাম: নেবলা বসুমতাৰী ঘৰ নং : 33 বয়স : 32 লিঙ্গ : মহিলা	CQG0450601 ফটো উপলব্ধ	770 নাম : সঞ্জয় বসুমতাৰী পিতাৰ নাম: ৰমেশ বসুমতাৰী ঘৰ নং : 33খ বয়স : 39 লিঙ্গ : পুৰুষ	CQG1971571 ফটো উপলব্ধ	771 নাম : মামণি বসুমতাৰী স্বামীৰ নাম: সঞ্জয় বসুমতাৰী ঘৰ নং : 33খ বয়স : 36 লিঙ্গ : মহিলা	CQG1971589 ফটো উপলব্ধ
772 নাম : অঞ্জলী টেৰনপী স্বামীৰ নাম: বিমল ফ্ৰো ঘৰ নং : 38 বয়স : 34 লিঙ্গ : মহিলা	CQG6338701 ফটো উপলব্ধ	773 নাম : ৰৈখাঠী বসুমতাৰী স্বামীৰ নাম: ধ্ৰুৱ বসুমতাৰী ঘৰ নং : 35 বয়স : 26 লিঙ্গ : মহিলা	CQG0488700 ফটো উপলব্ধ	774 নাম : অমল বে পিতাৰ নাম: তুলাৰাম বে ঘৰ নং : 36 বয়স : 36 লিঙ্গ : পুৰুষ	CQG6338712 ফটো উপলব্ধ
775 নাম : ভাৰতী বসুমতাৰী পিতাৰ নাম: কাৰ্তিকৰাম বসুমতাৰী ঘৰ নং : 38 বয়স : 34 লিঙ্গ : মহিলা	CQG6338723 ফটো উপলব্ধ	776 নাম : ললিতা বসুমতাৰী স্বামীৰ নাম: জীতন বসুমতাৰী ঘৰ নং : 39 বয়স : 36 লিঙ্গ : মহিলা	CQG0490235 ফটো উপলব্ধ	777 নাম : শৌক্ৰা বসুমতাৰী পিতাৰ নাম: বল্প বসুমতাৰী ঘৰ নং : 82 বয়স : 38 লিঙ্গ : পুৰুষ	CQG0491225 ফটো উপলব্ধ
778 নাম : বানী বসুমতাৰী স্বামীৰ নাম: শৌক্ৰা বসুমতাৰী ঘৰ নং : 82 বয়স : 36 লিঙ্গ : মহিলা	CQG0491381 ফটো উপলব্ধ	779 নাম : শংকৰ নাৰ্জাৰী পিতাৰ নাম: ধনেশ্বৰ নাৰ্জাৰী ঘৰ নং : 67 বয়স : 25 লিঙ্গ : পুৰুষ	CQG0433623 ফটো উপলব্ধ	780 নাম : ৰবিন বসুমতাৰী পিতাৰ নাম: বিহুৰাম বসুমতাৰী ঘৰ নং : 65 বয়স : 26 লিঙ্গ : পুৰুষ	CQG0313783 ফটো উপলব্ধ
781 নাম : সুনীল বসুমতাৰী মাতৃৰ নাম: উপেন বসুমতাৰী ঘৰ নং : 66 বয়স : 36 লিঙ্গ : পুৰুষ	CQG6338756 ফটো উপলব্ধ	782 নাম : খগেন বৰ্মন পিতাৰ নাম: বাপুৰাম বৰ্মন ঘৰ নং : 66 বয়স : 29 লিঙ্গ : পুৰুষ	CQG0450973 ফটো উপলব্ধ	783 নাম : ৰঞ্জিত বসুমতাৰী মাতৃৰ নাম: উপেন বসুমতাৰী ঘৰ নং : 66 বয়স : 27 লিঙ্গ : পুৰুষ	CQG6338745 ফটো উপলব্ধ
784 নাম : বিমল ফ্ৰো মাতৃৰ নাম: হামচিৰা ৰংহাংপী ঘৰ নং : ৮২ক বয়স : 33 লিঙ্গ : পুৰুষ	CQG6338767 ফটো উপলব্ধ	785 নাম : চৰিতা ফাংচুপী পিতাৰ নাম: হৰি ফাংচু ঘৰ নং : ৮৪ বয়স : 37 লিঙ্গ : মহিলা	CQG6338778 ফটো উপলব্ধ	786 নাম : পূজা ফাংচুপী স্বামীৰ নাম: জিতেন ফাংচু ঘৰ নং : ৮৪ বয়স : 34 লিঙ্গ : মহিলা	CQG6338789 ফটো উপলব্ধ



787	CQG6338790	ফটো উপলব্ধ
নাম : জিতেন ফাংচু পিতাৰ নাম: ৰাম ফাংচু ঘৰ নং : ৮৪ বয়স : 34 লিঙ্গ : পুৰুষ		

788	CQG6338814	ফটো উপলব্ধ
নাম : চম্পা ৰংপিপী স্বামীৰ নাম: ছিকাৰী ফাংচু ঘৰ নং : ৮৭ বয়স : 47 লিঙ্গ : মহিলা		

789	CQG6338825	ফটো উপলব্ধ
নাম : ধনচিং কাথাৰ পিতাৰ নাম: লংকি কাথাৰ ঘৰ নং : ৯৪ বয়স : 36 লিঙ্গ : পুৰুষ		

790	CQG6338836	ফটো উপলব্ধ
নাম : বাসাপী ৰংহাংপী স্বামীৰ নাম: খৰচিং ফ্ৰো ঘৰ নং : ৯৬ বয়স : 36 লিঙ্গ : মহিলা		

791	CQG0183046	ফটো উপলব্ধ
নাম : সঞ্চৰী ভুঞা স্বামীৰ নাম: ব'লোৰাম ভুঞা ঘৰ নং : ১০৪ বয়স : 30 লিঙ্গ : মহিলা		



792 নাম : প্ৰবিন বসুমতাৰী পিতাৰ নাম: সবিদ্ৰ বসুমতাৰী ঘৰ নং : ১ বয়স : 57 লিঙ্গ : পুৰুষ	CQG6234566 ফটো উপলব্ধ	793 নাম : মিৰা বসুমতাৰী স্বামীৰ নাম: শ্ৰীপ্ৰবিন বসুমতাৰী ঘৰ নং : ১ বয়স : 47 লিঙ্গ : মহিলা	CQG6234577 ফটো উপলব্ধ	794 নাম : চিমন বসুমতাৰী পিতাৰ নাম: বাৰ্জেন্দ্ৰ বসুমতাৰী ঘৰ নং : ১ বয়স : 38 লিঙ্গ : পুৰুষ	CQG1157221 ফটো উপলব্ধ
795 নাম : পবিত্ৰ বসুমতাৰী পিতাৰ নাম: প্ৰবিন বসুমতাৰী ঘৰ নং : ১ বয়স : 32 লিঙ্গ : পুৰুষ	CQG6244048 ফটো উপলব্ধ	S 796 নাম : মামণি খোদাল স্বামীৰ নাম: বিক্ৰম খোদাল ঘৰ নং : ১ বয়স : 31 লিঙ্গ : মহিলা	CQG1152354 ফটো উপলব্ধ	797 নাম : হেমন্ত খাকলাৰী পিতাৰ নাম: কুঞ্জলাল খাকলাৰী ঘৰ নং : ১ বয়স : 31 লিঙ্গ : পুৰুষ	CQG1158427 ফটো উপলব্ধ
798 নাম : সঞ্জিতা খাখলাৰী স্বামীৰ নাম: হেমন্ত খাখলাৰী ঘৰ নং : ১ বয়স : 29 লিঙ্গ : মহিলা	CQG1158435 ফটো উপলব্ধ	799 নাম : অৰ্পনজ্যোতি বসুমতাৰী পিতাৰ নাম: প্ৰবিন বসুমতাৰী ঘৰ নং : ১ বয়স : 28 লিঙ্গ : পুৰুষ	CQG0000927 ফটো উপলব্ধ	S2 800 নাম : চুছিলা গোড় স্বামীৰ নাম: সুৰেশ গোড় ঘৰ নং : ১ বয়স : 25 লিঙ্গ : মহিলা	CQG1152396 ফটো উপলব্ধ
801 নাম : অবন্তী চাহু মাতৃৰ নাম: ভান্টি চাহু ঘৰ নং : ৩ বয়স : 35 লিঙ্গ : মহিলা	CQG6243976 ফটো উপলব্ধ	802 নাম : বাতুল চাহু পিতাৰ নাম: বাম বিলাশ চাহু ঘৰ নং : ৩ বয়স : 34 লিঙ্গ : পুৰুষ	CQG6244071 ফটো উপলব্ধ	803 নাম : পিতৰ বসুমতাৰী পিতাৰ নাম: হুচেন বসুমতাৰী ঘৰ নং : 8 বয়স : 31 লিঙ্গ : পুৰুষ	CQG6244402 ফটো উপলব্ধ
804 নাম : চাউলী গোৱালা স্বামীৰ নাম: লালমোহন গোৱালা ঘৰ নং : ৫ বয়স : 50 লিঙ্গ : মহিলা	CQG6234613 ফটো উপলব্ধ	805 নাম : ৰুমি গোৱালা পিতাৰ নাম: লালমোহন গোৱালা ঘৰ নং : ৫ বয়স : 30 লিঙ্গ : মহিলা	CQG0267435 ফটো উপলব্ধ	806 নাম : গোপী গোৱালা পিতাৰ নাম: লালমোহন গোৱালা ঘৰ নং : 5 বয়স : 26 লিঙ্গ : পুৰুষ	CQG0237602 ফটো উপলব্ধ
807 নাম : অতুল বসুমতাৰী পিতাৰ নাম: শিঙিৰাম বসুমতাৰী ঘৰ নং : ৭ বয়স : 63 লিঙ্গ : পুৰুষ	CQG6234624 ফটো উপলব্ধ	808 নাম : ফলেশ্বৰী বসুমতাৰী স্বামীৰ নাম: অতুল বসুমতাৰী ঘৰ নং : ৭ বয়স : 55 লিঙ্গ : মহিলা	CQG6234635 ফটো উপলব্ধ	809 নাম : গীতা বসুমতাৰী স্বামীৰ নাম: নাথান বসুমতাৰী ঘৰ নং : ৭ বয়স : 38 লিঙ্গ : মহিলা	CQG0488155 ফটো উপলব্ধ
810 নাম : নাথন বসুমতাৰী পিতাৰ নাম: অতুল বসুমতাৰী ঘৰ নং : ৭ বয়স : 36 লিঙ্গ : পুৰুষ	CQG6234657 ফটো উপলব্ধ	811 নাম : হুচেন বসুমতাৰী পিতাৰ নাম: শিঙিৰাম বসুমতাৰী ঘৰ নং : ৮ বয়স : 58 লিঙ্গ : পুৰুষ	CQG6234668 ফটো উপলব্ধ	812 নাম : ৰবিনা বসুমতাৰী পিতাৰ নাম: পিটৰ বসুমতাৰী ঘৰ নং : ৮ বয়স : 29 লিঙ্গ : মহিলা	CQG0360008 ফটো উপলব্ধ
813 নাম : নোমল বসুমতাৰী পিতাৰ নাম: মিলনী বসুমতাৰী ঘৰ নং : ৮ বয়স : 43 লিঙ্গ : পুৰুষ	CQG1374370 ফটো উপলব্ধ	814 নাম : থপুকী বসুমতাৰী পিতাৰ নাম: মহেশ্বৰ বসুমতাৰী ঘৰ নং : ১০ বয়স : 51 লিঙ্গ : মহিলা	CQG1919477 ফটো উপলব্ধ	815 নাম : বালেন বসুমতাৰী পিতাৰ নাম: মহেশ্বৰ বসুমতাৰী ঘৰ নং : ১০ বয়স : 49 লিঙ্গ : পুৰুষ	CQG6234691 ফটো উপলব্ধ
816 নাম : লিলি বসুমতাৰী স্বামীৰ নাম: বালেন বসুমতাৰী ঘৰ নং : ১০ বয়স : 47 লিঙ্গ : মহিলা	CQG6234704 ফটো উপলব্ধ	817 নাম : ৰাজ বসুমতাৰী মাতৃৰ নাম: থপুকী বসুমতাৰী ঘৰ নং : ১০ বয়স : 34 লিঙ্গ : পুৰুষ	CQG1919740 ফটো উপলব্ধ	818 নাম : পৰেশ বসুমতাৰী পিতাৰ নাম: বালেন বসুমতাৰী ঘৰ নং : 10 বয়স : 27 লিঙ্গ : পুৰুষ	CQG0237180 ফটো উপলব্ধ
819 নাম : জিৱন্তী বসুমতাৰী স্বামীৰ নাম: দিপক বসুমতাৰী ঘৰ নং : ১০ বয়স : 22 লিঙ্গ : মহিলা	CQG1382340 ফটো উপলব্ধ	S 820 নাম : মীনা গড় স্বামীৰ নাম: মন্ত গড় ঘৰ নং : ১১ বয়স : 32 লিঙ্গ : মহিলা	CQG6244311 ফটো উপলব্ধ	821 নাম : ৰাধিকা দৈমাৰী স্বামীৰ নাম: বিহুৰাম দৈমাৰী ঘৰ নং : ১২ বয়স : 42 লিঙ্গ : মহিলা	CQG0188805 ফটো উপলব্ধ



822 নাম : প্রদীপ মহলীয়া পিতাৰ নাম: নিকলাচ মহলীয়া ঘৰ নং : ১৩ বয়স : 63 লিঙ্গ : পুৰুষ	CQG6234715 ফটো উপলব্ধ	823 নাম : কল্পনা মহলীয়া স্বামীৰ নাম: প্রদীপ মহলীয়া ঘৰ নং : 13 বয়স : 60 লিঙ্গ : মহিলা	CQG6234726 ফটো উপলব্ধ	824 নাম : ৰীউ মহলীয়া পিতাৰ নাম: প্রদীপ মহলীয়া ঘৰ নং : ১৩ বয়স : 47 লিঙ্গ : পুৰুষ	CQG6234737 ফটো উপলব্ধ
825 নাম : অঞ্জলি মহলীয়া স্বামীৰ নাম: জোনা মহলীয়া ঘৰ নং : ১৩ বয়স : 42 লিঙ্গ : মহিলা	CQG6234771 ফটো উপলব্ধ	826 নাম : দীপা মণি মহলীয়া পিতাৰ নাম: প্রদীপ মহলীয়া ঘৰ নং : ১৩ বয়স : 42 লিঙ্গ : মহিলা	CQG6234759 ফটো উপলব্ধ	827 নাম : জোনা মহলীয়া পিতাৰ নাম: প্রদীপ মহলীয়া ঘৰ নং : ১৩ বয়স : 41 লিঙ্গ : পুৰুষ	CQG6234760 ফটো উপলব্ধ
828 নাম : জিতা মহলীয়া স্বামীৰ নাম: মংগল সিং নাৰ্জাৰী ঘৰ নং : ১৩ বয়স : 38 লিঙ্গ : মহিলা	CQG6234793 ফটো উপলব্ধ	829 নাম : ৰীয়াজ মহলীয়া পিতাৰ নাম: প্রদীপ মহলীয়া ঘৰ নং : ১৩ বয়স : 29 লিঙ্গ : পুৰুষ	CQG0457952 ফটো উপলব্ধ	830 নাম : মৌচুমী মহলীয়া পিতাৰ নাম: জোনা মহলীয়া ঘৰ নং : 13 বয়স : 22 লিঙ্গ : মহিলা	CQG1982537 ফটো উপলব্ধ
831 নাম : বৰষা মহলীয়া পিতাৰ নাম: ৰীউ মহলীয়া ঘৰ নং : 13 বয়স : 20 লিঙ্গ : মহিলা	DAS0012401 ফটো উপলব্ধ	832 নাম : প্রবীন নাথ পিতাৰ নাম: বিপিন নাথ ঘৰ নং : ১৫ বয়স : 48 লিঙ্গ : পুৰুষ	CQG6234806 ফটো উপলব্ধ	833 নাম : মিনতী দেবী স্বামীৰ নাম: প্রবীন নাথ ঘৰ নং : ১৫ বয়স : 43 লিঙ্গ : মহিলা	CQG6234817 ফটো উপলব্ধ
834 নাম : হেমন্ত নাথ পিতাৰ নাম: প্রবীন নাথ ঘৰ নং : 15 বয়স : 26 লিঙ্গ : পুৰুষ	CQG0327080 ফটো উপলব্ধ	835 নাম : কল্পনজ্যোতি নাথ পিতাৰ নাম: প্রবীন নাথ ঘৰ নং : 15 বয়স : 20 লিঙ্গ : পুৰুষ	DAS0012369 ফটো উপলব্ধ	836 নাম : যিচয়া বসুমতাৰী পিতাৰ নাম: যুনাথন বসুমতাৰী ঘৰ নং : ১৬ বয়স : 83 লিঙ্গ : পুৰুষ	CQG6234828 ফটো উপলব্ধ
837 নাম : জোলেমাই বসুমতাৰী পিতাৰ নাম: যোনাথন বসুমতাৰী ঘৰ নং : ১৬ বয়স : 54 লিঙ্গ : মহিলা	CQG1919455 ফটো উপলব্ধ	838 নাম : ইউপ বসুমতাৰী পিতাৰ নাম: জিচয়া বসুমতাৰী ঘৰ নং : ১৬ বয়স : 53 লিঙ্গ : পুৰুষ	CQG6234839 ফটো উপলব্ধ	839 নাম : পঙ্কজ বসুমতাৰী পিতাৰ নাম: মিছিয়া বসুমতাৰী ঘৰ নং : ১৬ বয়স : 46 লিঙ্গ : পুৰুষ	CQG6234851 ফটো উপলব্ধ
840 নাম : ৰপালী বসুমতাৰী স্বামীৰ নাম: ইউপ বসুমতাৰী ঘৰ নং : ১৬ বয়স : 46 লিঙ্গ : মহিলা	CQG6234840 ফটো উপলব্ধ	841 নাম : পলিনা বসুমতাৰী পিতাৰ নাম: জিশয়া বসুমতাৰী বসুমতাৰী ঘৰ নং : ১৬ বয়স : 44 লিঙ্গ : মহিলা	CQG6234873 ফটো উপলব্ধ	842 নাম : জোনাকী বসুমতাৰী স্বামীৰ নাম: পকুৰ্জ বসুমতাৰী ঘৰ নং : ১৬ বয়স : 43 লিঙ্গ : মহিলা	CQG6234862 ফটো উপলব্ধ
843 নাম : মাইকেল বসুমতাৰী পিতাৰ নাম: পংকজ বসুমতাৰী ঘৰ নং : 16 বয়স : 27 লিঙ্গ : পুৰুষ	CQG0237354 ফটো উপলব্ধ	E 844 নাম : হিতেশ্বৰ শইকীয়া পিতাৰ নাম: তকৰু শইকীয়া ঘৰ নং : ১৭ বয়স : ৭১ লিঙ্গ : পুৰুষ	CQG6234884 ফটো উপলব্ধ	845 নাম : জীৱন শইকীয়া পিতাৰ নাম: তকৰু শইকীয়া ঘৰ নং : ১৭ বয়স : 66 লিঙ্গ : পুৰুষ	CQG1919762 ফটো উপলব্ধ
846 নাম : সৰুমাই শইকীয়া স্বামীৰ নাম: হিতেশ্বৰ শইকীয়া ঘৰ নং : ১৭ বয়স : 59 লিঙ্গ : মহিলা	CQG6234895 ফটো উপলব্ধ	847 নাম : বিউতী শইকীয়া পিতাৰ নাম: মদন শইকীয়া ঘৰ নং : ১৭ বয়স : 42 লিঙ্গ : মহিলা	CQG0206169 ফটো উপলব্ধ	848 নাম : মদন শইকীয়া পিতাৰ নাম: হিতেশ্বৰ শইকীয়া ঘৰ নং : ১৭ বয়স : 39 লিঙ্গ : পুৰুষ	CQG6234908 ফটো উপলব্ধ
849 নাম : ৰাজ বসুমতাৰী পিতাৰ নাম: হৈলদাৰ বসুমতাৰী ঘৰ নং : ১৮ বয়স : 46 লিঙ্গ : পুৰুষ	CQG6234931 ফটো উপলব্ধ	850 নাম : ৰাজেন বসুমতাৰী পিতাৰ নাম: হাবীলদাৰ বসুমতাৰী ঘৰ নং : ১৮ বয়স : 42 লিঙ্গ : পুৰুষ	CQG6234953 ফটো উপলব্ধ	851 নাম : মুন বসুমতাৰী স্বামীৰ নাম: ৰাজ বসুমতাৰী ঘৰ নং : ১৮ বয়স : 37 লিঙ্গ : মহিলা	CQG6234942 ফটো উপলব্ধ



852	CQG0209387	ফটো উপলব্ধ	853	CQG6234964	ফটো উপলব্ধ	854	CQG0209718	ফটো উপলব্ধ
নাম : চফিনা বসুমতাৰী স্বামীৰ নাম: বিনয় বসুমতাৰী ঘৰ নং : ১৮ বয়স : 36 লিঙ্গ : মহিলা			নাম : বিনয় বসুমতাৰী পিতাৰ নাম: হৰিলালডাৰ বসুমতাৰী ঘৰ নং : ১৮ বয়স : 35 লিঙ্গ : পুৰুষ			নাম : বিজয় বসুমতাৰী পিতাৰ নাম: হেলাডাৰ বসুমতাৰী ঘৰ নং : ১৮ বয়স : 34 লিঙ্গ : পুৰুষ		
855	CQG1374479	ফটো উপলব্ধ	856	CQG0443846	ফটো উপলব্ধ	E 857	CQG6234986	ফটো উপলব্ধ
নাম : ৰথ বসুমতাৰী পিতাৰ নাম: ৰাজু বসুমতাৰী ঘৰ নং : ১৮ বয়স : 22 লিঙ্গ : মহিলা			নাম : নিৰমা বসুমতাৰী স্বামীৰ নাম: এৰ্চ বসুমতাৰী ঘৰ নং : ১৮ ক বয়স : 25 লিঙ্গ : মহিলা			নাম : হৰেন বসুমতাৰী পিতাৰ নাম: শিঙিৰাম বসুমতাৰী ঘৰ নং : ১৮ ক বয়স : 80 লিঙ্গ : পুৰুষ		
858	CQG1919922	ফটো উপলব্ধ	859	CQG6235025	ফটো উপলব্ধ	860	CQG6235014	ফটো উপলব্ধ
নাম : আৰোশ বসুমতাৰী পিতাৰ নাম: হৰেন বসুমতাৰী ঘৰ নং : ১৮ বয়স : 33 লিঙ্গ : পুৰুষ			নাম : চোগেশ্বৰী গোৱালা স্বামীৰ নাম: প্ৰহ্লাদ গোৱালা ঘৰ নং : ২১ বয়স : 76 লিঙ্গ : মহিলা			নাম : বাবুজী গোৱালা পিতাৰ নাম: প্ৰহ্লাদ গোৱালা ঘৰ নং : ২১ বয়স : 53 লিঙ্গ : পুৰুষ		
861	CQG6244333	ফটো উপলব্ধ	862	CQG6244026	ফটো উপলব্ধ	863	CQG0187484	ফটো উপলব্ধ
নাম : অঞ্জিতা নাৰ্জাৰী স্বামীৰ নাম: জিতেন্দ্ৰ নাৰ্জাৰী ঘৰ নং : ২১ বয়স : 35 লিঙ্গ : মহিলা			নাম : সঞ্জিত গোৱালা পিতাৰ নাম: বাবুজী গোৱালা ঘৰ নং : ২১ বয়স : 32 লিঙ্গ : পুৰুষ			নাম : দেৱজিত গৌৱালা পিতাৰ নাম: বাবুজী গোৱালা ঘৰ নং : ২১ বয়স : 27 লিঙ্গ : পুৰুষ		
E 864	CQG6235036	ফটো উপলব্ধ	865	CQG6235047	ফটো উপলব্ধ	866	CQG6235069	ফটো উপলব্ধ
নাম : ঘনশ্যাম নাথ পিতাৰ নাম: বুদ্ধিৰাম নাথ ঘৰ নং : ২২ বয়স : 75 লিঙ্গ : পুৰুষ			নাম : প্ৰণতি দেবী স্বামীৰ নাম: ঘনশ্যাম নাথ ঘৰ নং : ২২ বয়স : 67 লিঙ্গ : মহিলা			নাম : জয়ন্ত নাথ পিতাৰ নাম: ঘনশ্যাম নাথ ঘৰ নং : ২২ বয়স : 38 লিঙ্গ : পুৰুষ		
867	CQG6235070	ফটো উপলব্ধ	868	CQG6243998	ফটো উপলব্ধ	E 869	CQG6235081	ফটো উপলব্ধ
নাম : ধৰ্মেশ্বৰী দেবী স্বামীৰ নাম: গোলাপ নাথ ঘৰ নং : ২২ ক বয়স : 58 লিঙ্গ : মহিলা			নাম : চিনু দেবী স্বামীৰ নাম: যোগেশ্বৰ নাথ ঘৰ নং : ২২ ক বয়স : 31 লিঙ্গ : মহিলা			নাম : ইন্দ্ৰেশ্বৰ নাথ পিতাৰ নাম: বুদ্ধি নাথ ঘৰ নং : ২২ বয়স : 72 লিঙ্গ : পুৰুষ		
870	CQG6235092	ফটো উপলব্ধ	871	CQG6244059	ফটো উপলব্ধ	872	CQG0456137	ফটো উপলব্ধ
নাম : পাতৌ দেবী স্বামীৰ নাম: ইন্দ্ৰেশ্বৰ নাথ ঘৰ নং : ২৩ বয়স : 52 লিঙ্গ : মহিলা			নাম : প্ৰবিন নাথ পিতাৰ নাম: ইন্দ্ৰেশ্বৰ নাথ ঘৰ নং : ২৩ বয়স : 33 লিঙ্গ : পুৰুষ			নাম : বিশ্বজিৎ নাথ পিতাৰ নাম: ইন্দ্ৰেশ্বৰ নাথ ঘৰ নং : ২৩ ক বয়স : 30 লিঙ্গ : পুৰুষ		
873	DAS0104364	ফটো উপলব্ধ	874	CQG6235150	ফটো উপলব্ধ	875	DAS0041111	ফটো উপলব্ধ
নাম : দীপা দেবী স্বামীৰ নাম: বিশ্বজিত নাথ ঘৰ নং : 23 বয়স : 28 লিঙ্গ : মহিলা			নাম : সোনমাই দেবী স্বামীৰ নাম: নবীন নাথ ঘৰ নং : ২৫ বয়স : 54 লিঙ্গ : মহিলা			নাম : বিজেন টকবি পিতাৰ নাম: মহিৰাম টকবি ঘৰ নং : 25 বয়স : 29 লিঙ্গ : পুৰুষ		
876	CQG0237552	ফটো উপলব্ধ	877	CQG0327213	ফটো উপলব্ধ	878	CQG6244082	ফটো উপলব্ধ
নাম : উত্তম নাথ পিতাৰ নাম: নবীন নাথ ঘৰ নং : 25 বয়স : 27 লিঙ্গ : পুৰুষ			নাম : বন্দনা দেৱী পিতাৰ নাম: নবীন নাথ ঘৰ নং : 25 বয়স : 27 লিঙ্গ : মহিলা			নাম : নন্দ বসুমতাৰী পিতাৰ নাম: লিংকেশ্বৰ বসুমতাৰী ঘৰ নং : ৩৩ বয়স : 35 লিঙ্গ : পুৰুষ		
879	CQG6235172	ফটো উপলব্ধ						
নাম : কেৰপ্যা বসুমতাৰী পিতাৰ নাম: মেধু বসুমতাৰী ঘৰ নং : 8৮ বয়স : 68 লিঙ্গ : পুৰুষ								



880	1	DAS0146753
নাম : কুন বৰো পিতাৰ নাম : দত্ত বৰো ঘৰ নং : 179 বয়স : 21 লিঙ্গ : মহিলা		
ফটো উপলব্ধ		

881	1	DAS0174821
নাম : বহিলা বসুমতাৰী দৈমাৰী স্বামীৰ নাম : সুনিৰাম দৈমাৰী ঘৰ নং : 2 বয়স : 19 লিঙ্গ : মহিলা		
ফটো উপলব্ধ		



ভোটাৰৰ সাৰাংশ

A) ভোটাৰৰ সংখ্যা

	তালিকাৰ প্ৰকাৰ	তালিকাৰ চিনাক্তকৰণ	ভোটাৰৰ সংখ্যা				
			পুৰুষ	মহিলা	ওয় লিঙ্গ	মুঠ	
I	মূল তালিকা	মূল তালিকা	বিশেষ সংশোধন, 2026 চনৰ পূৰ্বৰ 2025 চনৰ মূল তালিকাৰ লগত থকা সংযোজন সমূহ একত্ৰিতকৰণ কৰা তালিকা।	447	432	0	879
II	যোগ তালিকা	পৰিপূৰক 1	বিশেষ সংক্ষিপ্ত সংশোধন, 2026	0	2	0	2
		পৰিপূৰক 2	অনবিচ্ছিন্ন সংশোধন 2026	0	0	0	0
			মুঠ	0	2	0	2
III	বিয়োজন তালিকা	পৰিপূৰক 1	বিশেষ সংক্ষিপ্ত সংশোধন, 2026	36	29	0	65
		পৰিপূৰক 2	অনবিচ্ছিন্ন সংশোধন 2026	0	1	0	1
			মুঠ	36	30	0	66
IV	লিংগ ক্ষেত্ৰত পৰিবৰ্তনৰ বাবে পাৰ্থক্য			0	0	0	0
এই সংশোধনৰ পিছত ভোটাৰ তালিকাত ভোটাৰৰ মুঠ সংখ্যা (I+II-III+IV)				411	404	0	815

B) শুধৰনীৰ সংখ্যা

তালিকাৰ প্ৰকাৰ	তালিকাৰ চিনাক্তকৰণ	শুধৰনীৰ সংখ্যা
পৰিপূৰক 1	বিশেষ সংক্ষিপ্ত সংশোধন, 2026	3
পৰিপূৰক 2	অনবিচ্ছিন্ন সংশোধন 2026	0
	মুঠ	3

নিৰ্বাচক পঞ্জীয়ন বিষয়াৰ স্বাক্ষৰ

E-মত, S-স্থানান্তৰিত/ বাসস্থান পৰিবৰ্তন, R-প্ৰতিলিপি, M-নিখোজ, Q-অযোগ্য