



ভোটাৰ তালিকা 2026 S03 অসম

বিধানসভা সমষ্টিৰ নম্বৰ, নাম আৰু সংৰক্ষণৰ স্থিতি : 70 - বিশ্বনাথ (সাধাৰণ)		খণ্ড নং : 74																			
এই বিধানসভা সমষ্টিত কোন সংসদীয় সমষ্টিৰ অন্তৰ্গত তাৰ নম্বৰ, নাম আৰু সংৰক্ষণ স্থিতি : 11 - শোণিতপুৰ (সাধাৰণ)																					
1. সংশোধনৰ বিৱৰণ																					
সংশোধনৰ বছৰ	2026	তালিকাৰ চিনাক্তকৰণ																			
ভিত্তি তাৰিখ	01-04-2026	বিশেষ সংশোধন, 2026 চনৰ পূৰ্বৰ 2025 চনৰ মূল তালিকাৰ লগত থকা সংযোজন সমূহ একত্ৰিতকৰণ কৰা তালিকা।																			
সংশোধনৰ প্ৰকাৰ	বিশেষ সংশোধন 2026																				
প্ৰকাশনৰ তাৰিখ	23-03-2026																				
2. খণ্ড আৰু ভোটগ্ৰহন কেন্দ্ৰৰ বিৱৰণ																					
খণ্ডৰ অন্তৰ্গত এলেকা সমূহৰ নম্বৰ আৰু নাম																					
1-ভীমাজুলী (অংশ)	<table border="1" style="width: 100%; border-collapse: collapse;"> <tr> <td>মূল চহৰ/গাওঁ</td> <td>: ভীমাজুলী</td> </tr> <tr> <td>ৱাৰ্ড নং</td> <td>:</td> </tr> <tr> <td>ডাকঘৰ</td> <td>: পাইভে (উপ ডাকঘৰ)</td> </tr> <tr> <td>পুলিচ থানা</td> <td>: বিশ্বনাথ চাৰিআলি</td> </tr> <tr> <td>ব্লক</td> <td>: সাকোমথা</td> </tr> <tr> <td>ৰাজহ চক্ৰ</td> <td>: বিশ্বনাথ ৰাজহ চক্ৰ</td> </tr> <tr> <td>জিলা</td> <td>: বিশ্বনাথ</td> </tr> <tr> <td>পিনকোড</td> <td>: 784174</td> </tr> </table>					মূল চহৰ/গাওঁ	: ভীমাজুলী	ৱাৰ্ড নং	:	ডাকঘৰ	: পাইভে (উপ ডাকঘৰ)	পুলিচ থানা	: বিশ্বনাথ চাৰিআলি	ব্লক	: সাকোমথা	ৰাজহ চক্ৰ	: বিশ্বনাথ ৰাজহ চক্ৰ	জিলা	: বিশ্বনাথ	পিনকোড	: 784174
মূল চহৰ/গাওঁ	: ভীমাজুলী																				
ৱাৰ্ড নং	:																				
ডাকঘৰ	: পাইভে (উপ ডাকঘৰ)																				
পুলিচ থানা	: বিশ্বনাথ চাৰিআলি																				
ব্লক	: সাকোমথা																				
ৰাজহ চক্ৰ	: বিশ্বনাথ ৰাজহ চক্ৰ																				
জিলা	: বিশ্বনাথ																				
পিনকোড	: 784174																				
3. ভোটগ্ৰহন কেন্দ্ৰৰ বিৱৰণ																					
ভোটগ্ৰহন কেন্দ্ৰৰ নম্বৰ আৰু নাম :		ভোটগ্ৰহন কেন্দ্ৰৰ প্ৰকাৰ (পুৰুষ/মহিলা/সাধাৰণ)		সাধাৰণ																	
74 - ভীমাজুলী বড়ো এম. ই. স্কুল		খণ্ডৰ অন্তৰ্গত সহায়ক ভোটগ্ৰহন কেন্দ্ৰৰ সংখ্যা :		0																	
ভোটগ্ৰহন কেন্দ্ৰৰ ঠিকনা :																					
ভীমাজুলী বড়ো এম. ই. স্কুল, কোঠা নং ১, ভীমাজুলী																					
4. ভোটাৰৰ সংখ্যা																					
আৰম্ভনি ক্ৰমিক নং	শেষ ক্ৰমিক নং	মুঠ ভোটাৰ																			
		পুৰুষ	মহিলা	৩য় লিঙ্গ	মুঠ																
1	1056	504	472	0	976																

নিৰ্বাচক পঞ্জীয়ন বিষয়াৰ স্বাক্ষৰ



Nazri Naksha

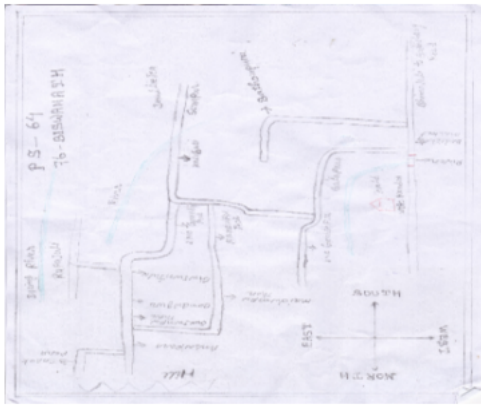

Google Map View

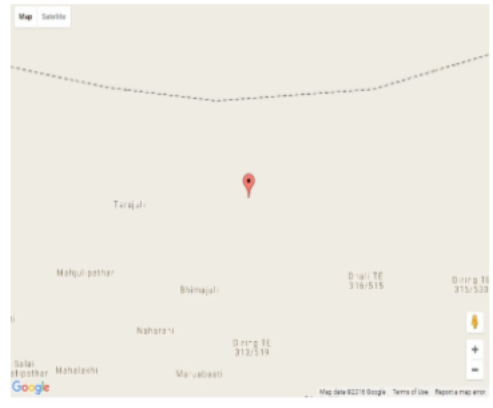

Polling Station Building Front View



ভোটগ্ৰহন কেন্দ্ৰৰ সন্মুখৰ দৃশ্য



Cad View

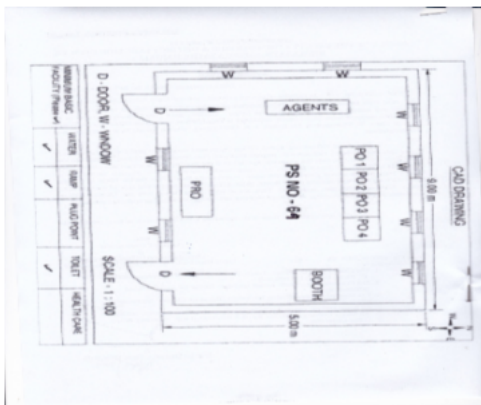

Key MAP View





1 নাম : জিতেন বসুমতাৰী পিতাৰ নাম: লাটে উপেন বসুমতাৰী ঘৰ নং : 1 বয়স : 38 লিঙ্গ : পুৰুষ	CQG0478404 ফটো উপলব্ধ	2 নাম : বঞ্জিতা বসুমতাৰী স্বামীৰ নাম: জিতেন বসুমতাৰী ঘৰ নং : 1 বয়স : 35 লিঙ্গ : মহিলা	CQG0478388 ফটো উপলব্ধ	3 নাম : পুহেশ্বৰ বড়ো পিতাৰ নাম: ধন বড়ো ঘৰ নং : 2 বয়স : 42 লিঙ্গ : পুৰুষ	CQG0478032 ফটো উপলব্ধ
4 নাম : সবিতা বড়ো পিতাৰ নাম: পুহেশ্বৰ বড়ো ঘৰ নং : 02 বয়স : 32 লিঙ্গ : মহিলা	CQG0479303 ফটো উপলব্ধ	5 নাম : ব্ৰজেন খাকলাৰী পিতাৰ নাম: লক্ষ্মি খাকলাৰী ঘৰ নং : 09 বয়স : 65 লিঙ্গ : পুৰুষ	CQG6140836 ফটো উপলব্ধ	6 নাম : চুছিলি খাকলাৰী স্বামীৰ নাম: চৌমখৌৰ খাকলাৰী ঘৰ নং : 09 বয়স : 26 লিঙ্গ : মহিলা	CQG0479139 ফটো উপলব্ধ
7 নাম : চৌমখৌৰ খাকলাৰী পিতাৰ নাম: ব্ৰজেন খাকলাৰী ঘৰ নং : 9 বয়স : 25 লিঙ্গ : পুৰুষ	CQG0478719 ফটো উপলব্ধ	8 নাম : বুবুল বসুমতাৰী পিতাৰ নাম: বোঠমল বসুমতাৰী ঘৰ নং : 8 বয়স : 59 লিঙ্গ : পুৰুষ	CQG0478651 ফটো উপলব্ধ	9 নাম : হেমেশ্বৰী বসুমতাৰী স্বামীৰ নাম: বুবুল বসুমতাৰী ঘৰ নং : 8 বয়স : 54 লিঙ্গ : মহিলা	CQG0478636 ফটো উপলব্ধ
10 নাম : ৰবিন্দ্র বসুমতাৰী পিতাৰ নাম: বুবুল বসুমতাৰী ঘৰ নং : 8 বয়স : 30 লিঙ্গ : পুৰুষ	CQG0478610 ফটো উপলব্ধ	11 নাম : গোবিন্দ বসুমতাৰী পিতাৰ নাম: বুবুল বসুমতাৰী ঘৰ নং : 8 বয়স : 28 লিঙ্গ : পুৰুষ	CQG0478586 ফটো উপলব্ধ	12 নাম : পূৰ্ণিমা বসুমতাৰী স্বামীৰ নাম: ৰবিন্দ্র বসুমতাৰী ঘৰ নং : 8 বয়স : 26 লিঙ্গ : মহিলা	CQG0479154 ফটো উপলব্ধ
13 নাম : দিপক স্বৰ্গীয়াৰী পিতাৰ নাম: ক্ষেত্র স্বৰ্গীয়াৰী ঘৰ নং : 5 বয়স : 37 লিঙ্গ : পুৰুষ	CQG0478834 ফটো উপলব্ধ	14 নাম : নিলিমা স্বৰ্গীয়াৰী স্বামীৰ নাম: দিপক স্বৰ্গীয়াৰী ঘৰ নং : 05 বয়স : 29 লিঙ্গ : মহিলা	CQG0375865 ফটো উপলব্ধ	15 নাম : পূৰ্ণ বসুমতাৰী পিতাৰ নাম: কবুমা বসুমতাৰী ঘৰ নং : 6 বয়স : 24 লিঙ্গ : পুৰুষ	CQG0478818 ফটো উপলব্ধ
16 নাম : দাৰাসিং দেমাৰী পিতাৰ নাম: টিংখাৰম দেমাৰী ঘৰ নং : 9 বয়স : 44 লিঙ্গ : পুৰুষ	CQG0478800 ফটো উপলব্ধ	17 নাম : চুনিৰাম বড়ো পিতাৰ নাম: বিশা বড়ো ঘৰ নং : 8 বয়স : 41 লিঙ্গ : পুৰুষ	CQG0478776 ফটো উপলব্ধ	18 নাম : পিনিকা বড়ো স্বামীৰ নাম: সুনিৰাম বড়ো ঘৰ নং : 08 বয়স : 31 লিঙ্গ : মহিলা	CQG0479444 ফটো উপলব্ধ
19 নাম : অমিতাপ বসুমতাৰী পিতাৰ নাম: চবীন বসুমতাৰী ঘৰ নং : 9 বয়স : 41 লিঙ্গ : পুৰুষ	CQG0478743 ফটো উপলব্ধ	20 নাম : ৰঞ্জন বসুমতাৰী পিতাৰ নাম: চবীন বসুমতাৰী ঘৰ নং : 10 বয়স : 47 লিঙ্গ : পুৰুষ	CQG0375808 ফটো উপলব্ধ	21 নাম : ৰঞ্জিলা বসুমতাৰী স্বামীৰ নাম: ৰঞ্জন বসুমতাৰী ঘৰ নং : 10 বয়স : 41 লিঙ্গ : মহিলা	CQG0479535 ফটো উপলব্ধ
22 নাম : আনচুলী বসুমতাৰী পিতাৰ নাম: ৰঞ্জন বসুমতাৰী ঘৰ নং : 10 বয়স : 26 লিঙ্গ : মহিলা	CQG0478446 ফটো উপলব্ধ	S নাম : আউদৰ বসুমতাৰী পিতাৰ নাম: ৰঞ্জন স্বৰ্গীয়াৰী ঘৰ নং : 10 বয়স : 24 লিঙ্গ : মহিলা	CQG0478412 ফটো উপলব্ধ	24 নাম : ফুকন বসুমতাৰী পিতাৰ নাম: টিতাঙ্গ বোসুমতাৰী ঘৰ নং : 11 বয়স : 42 লিঙ্গ : পুৰুষ	CQG0360040 ফটো উপলব্ধ
25 নাম : সন্জীতা বসুমতাৰী স্বামীৰ নাম: ফুকন বসুমতাৰী ঘৰ নং : 11 বয়স : 38 লিঙ্গ : মহিলা	CQG0360107 ফটো উপলব্ধ	26 নাম : অনিল বসুমতাৰী পিতাৰ নাম: টিতাঙ্গ বসুমতাৰী ঘৰ নং : 12 বয়স : 49 লিঙ্গ : পুৰুষ	CQG0360065 ফটো উপলব্ধ	27 নাম : পূৰ্ণিমা বসুমতাৰী স্বামীৰ নাম: অনিল বসুমতাৰী ঘৰ নং : 12 বয়স : 39 লিঙ্গ : মহিলা	CQG0360115 ফটো উপলব্ধ
28 নাম : কান্ত নাৰ্জাৰী পিতাৰ নাম: দেবেন নাৰ্জাৰী ঘৰ নং : 13 বয়স : 39 লিঙ্গ : পুৰুষ	CQG0360032 ফটো উপলব্ধ	29 নাম : ইষ্টাৰানী নাৰ্জাৰী স্বামীৰ নাম: কান্ত নাৰ্জাৰী ঘৰ নং : 13 বয়স : 32 লিঙ্গ : মহিলা	CQG0360016 ফটো উপলব্ধ	30 নাম : লখিন্দ্র নাৰ্জাৰী পিতাৰ নাম: কান্ত নাৰ্জাৰী ঘৰ নং : 13 বয়স : 22 লিঙ্গ : পুৰুষ	DAS0118042 ফটো উপলব্ধ



31 নাম : মনমোহনসিং নাৰ্জাৰী পিতাৰ নাম: কান্ত নাৰ্জাৰী ঘৰ নং : 13 বয়স : 21 লিঙ্গ : পুৰুষ	DAS0117853 ফটো উপলব্ধ	32 নাম : বহেশ্বৰী বসুমতাৰী স্বামীৰ নাম: টিতাঙ্গ বসুমতাৰী ঘৰ নং : 18 বয়স : 67 লিঙ্গ : মহিলা	CQG0360073 ফটো উপলব্ধ	33 নাম : ৰাজিব বসুমতাৰী পিতাৰ নাম: টিতাঙ্গ বসুমতাৰী ঘৰ নং : 18 বয়স : 40 লিঙ্গ : পুৰুষ	CQG0360057 ফটো উপলব্ধ
34 নাম : সুনিতা বসুমতাৰী স্বামীৰ নাম: ৰাজীৱ বসুমতাৰী ঘৰ নং : 18 বয়স : 39 লিঙ্গ : মহিলা	CQG1260439 ফটো উপলব্ধ	E 35 নাম : কৃষ্ণ বড়ো পিতাৰ নাম: তিকেন বড়ো ঘৰ নং : 19 বয়স : 73 লিঙ্গ : পুৰুষ	CQG6135020 ফটো উপলব্ধ	36 নাম : গোলাপী বড়ো স্বামীৰ নাম: কৃষ্ণ বড়ো ঘৰ নং : 19 বয়স : 53 লিঙ্গ : মহিলা	CQG6135031 ফটো উপলব্ধ
37 নাম : গনেশ বড়ো পিতাৰ নাম: কৃষ্ণ বড়ো ঘৰ নং : 19 বয়স : 32 লিঙ্গ : পুৰুষ	CQG0478859 ফটো উপলব্ধ	38 নাম : ৰাজকুমাৰ বড়ো পিতাৰ নাম: কৃষ্ণ বড়ো ঘৰ নং : 19 বয়স : 24 লিঙ্গ : পুৰুষ	CQG0479469 ফটো উপলব্ধ	39 নাম : বদেশী বসুমতাৰী স্বামীৰ নাম: কৰ্ণ থাকলাৰী ঘৰ নং : 19 বয়স : 34 লিঙ্গ : মহিলা	CQG0479105 ফটো উপলব্ধ
40 নাম : দুকুৰাম বসুমতাৰী পিতাৰ নাম: শৰৎ বসুমতাৰী ঘৰ নং : 18 বয়স : 32 লিঙ্গ : পুৰুষ	CQG0479089 ফটো উপলব্ধ	41 নাম : সুকুৰাম বসুমতাৰী পিতাৰ নাম: শৰৎ বসুমতাৰী ঘৰ নং : 18 বয়স : 30 লিঙ্গ : পুৰুষ	CQG0479121 ফটো উপলব্ধ	42 নাম : মালতি বসুমতাৰী স্বামীৰ নাম: সুকুৰাম বসুমতাৰী ঘৰ নং : 18 বয়স : 25 লিঙ্গ : মহিলা	CQG1293935 ফটো উপলব্ধ
43 নাম : সীতা বড়ো বসুমতাৰী স্বামীৰ নাম: সুকুৰাম বসুমতাৰী ঘৰ নং : 18 বয়স : 25 লিঙ্গ : মহিলা	CQG1315621 ফটো উপলব্ধ	44 নাম : ৰহিলা মহিলাৰী পিতাৰ নাম: সুভাষ মহিলাৰী ঘৰ নং : 21 বয়স : 26 লিঙ্গ : মহিলা	CQG0479451 ফটো উপলব্ধ	45 নাম : চনিয়া বসুমতাৰী স্বামীৰ নাম: পূৰ্ণ বসুমতাৰী ঘৰ নং : 28 বয়স : 25 লিঙ্গ : মহিলা	CQG0479170 ফটো উপলব্ধ
46 নাম : ৰেণ নাৰ্জাৰি স্বামীৰ নাম: মঞ্জিত নাৰ্জাৰি ঘৰ নং : 25 বয়স : 34 লিঙ্গ : মহিলা	CQG0479246 ফটো উপলব্ধ	47 নাম : ললিতা খাকলাৰী স্বামীৰ নাম: কাৰ্তিক খাকলাৰী ঘৰ নং : 26 বয়স : 41 লিঙ্গ : মহিলা	CQG0479261 ফটো উপলব্ধ	S 48 নাম : ধনঞ্জয় বসুমতাৰী পিতাৰ নাম: ৰত্ন বসুমতাৰী ঘৰ নং : 29 বয়স : 27 লিঙ্গ : পুৰুষ	CQG0479345 ফটো উপলব্ধ
49 নাম : বিপ্ৰাই বসুমতাৰী পিতাৰ নাম: আশ্ৰী বসুমতাৰী ঘৰ নং : 27 বয়স : 22 লিঙ্গ : পুৰুষ	DAS0058909 ফটো উপলব্ধ	50 নাম : নাজিব বসুমতাৰী পিতাৰ নাম: বৃষ্টি বসুমতাৰী ঘৰ নং : 28 বয়স : 63 লিঙ্গ : পুৰুষ	CQG6136614 ফটো উপলব্ধ	51 নাম : আউদাসি বসুমতাৰী স্বামীৰ নাম: নাজিব বসুমতাৰী ঘৰ নং : 28 বয়স : 58 লিঙ্গ : মহিলা	CQG6136625 ফটো উপলব্ধ
52 নাম : আমদং বসুমতাৰী পিতাৰ নাম: সৰ্বেন বসুমতাৰী ঘৰ নং : 28 বয়স : 49 লিঙ্গ : পুৰুষ	CQG1158781 ফটো উপলব্ধ	53 নাম : ৰঞ্জীলা বসুমতাৰী স্বামীৰ নাম: আমদং বসুমতাৰী ঘৰ নং : 28 বয়স : 40 লিঙ্গ : মহিলা	CQG1158815 ফটো উপলব্ধ	54 নাম : বেলোৰাম বসুমতাৰী পিতাৰ নাম: সৰ্বেন বসুমতাৰী ঘৰ নং : 28 বয়স : 52 লিঙ্গ : পুৰুষ	CQG1158740 ফটো উপলব্ধ
55 নাম : জয়ন্তী বসুমতাৰী স্বামীৰ নাম: বেলোৰাম বসুমতাৰী ঘৰ নং : 29 বয়স : 41 লিঙ্গ : মহিলা	CQG1158732 ফটো উপলব্ধ	56 নাম : জিতেন বসুমতাৰী পিতাৰ নাম: নাজিব বসুমতাৰী ঘৰ নং : 29 বয়স : 32 লিঙ্গ : পুৰুষ	CQG0236653 ফটো উপলব্ধ	57 নাম : ৰংগিনা বসুমতাৰী স্বামীৰ নাম: জিতেন বসুমতাৰী ঘৰ নং : 29 বয়স : 26 লিঙ্গ : মহিলা	CQG0505578 ফটো উপলব্ধ
58 নাম : মুন বসুমতাৰী পিতাৰ নাম: সৰেন বসুমতাৰী ঘৰ নং : 29 বয়স : 26 লিঙ্গ : মহিলা	CQG1158856 ফটো উপলব্ধ	59 নাম : অনিমা বড়ো স্বামীৰ নাম: ধন বড়ো ঘৰ নং : 30 বয়স : 78 লিঙ্গ : মহিলা	CQG6136623 ফটো উপলব্ধ	60 নাম : পবদৰ বড়ো স্বামীৰ নাম: কানেশ্বৰ বড়ো ঘৰ নং : 30 বয়স : 42 লিঙ্গ : মহিলা	CQG1919171 ফটো উপলব্ধ



61 নাম : মাইনাও বড়ো স্বামীৰ নাম: কনেশ্বৰ বড়ো ঘৰ নং : 30 বয়স : 21 লিঙ্গ : মহিলা	DAS0075341 ফটো উপলব্ধ	62 নাম : বৃধবাৰী বসুমতাৰী স্বামীৰ নাম: বহেন বসুমতাৰী ঘৰ নং : 32 বয়স : 48 লিঙ্গ : মহিলা	CQG6136658 ফটো উপলব্ধ	63 নাম : পিলাউ বসুমতাৰী পিতাৰ নাম: বহেন বসুমতাৰী ঘৰ নং : 32 বয়স : 27 লিঙ্গ : পুৰুষ	CQG0236703 ফটো উপলব্ধ
64 নাম : মিজিং বসুমতাৰী পিতাৰ নাম: বহিম বসুমতাৰী ঘৰ নং : 32 বয়স : 27 লিঙ্গ : পুৰুষ	CQG0236711 ফটো উপলব্ধ	65 নাম : মধু বসুমতাৰী স্বামীৰ নাম: মিজিং বসুমতাৰী ঘৰ নং : 32 বয়স : 24 লিঙ্গ : মহিলা	CQG1260496 ফটো উপলব্ধ	66 নাম : বমেলা বসুমতাৰী স্বামীৰ নাম: কামেশ্বৰ বসুমতাৰী ঘৰ নং : 33 বয়স : 53 লিঙ্গ : মহিলা	CQG6136556 ফটো উপলব্ধ
# 67 নাম : বমনী বসুমতাৰী দেউৰী স্বামীৰ নাম: বাৰেন দেউৰী ঘৰ নং : 34 বয়স : 35 লিঙ্গ : মহিলা	CQG0344622 ফটো উপলব্ধ	68 নাম : দেৰহাচাৰ বসুমতাৰী পিতাৰ নাম: মনেশ্বৰ বসুমতাৰী ঘৰ নং : 38 বয়স : 24 লিঙ্গ : পুৰুষ	CQG1155209 ফটো উপলব্ধ	69 নাম : টেম্বা গয়াৰী পিতাৰ নাম: দেবেন ঘৰ নং : 35 বয়স : 53 লিঙ্গ : পুৰুষ	CQG6136829 ফটো উপলব্ধ
70 নাম : অশ্বিনী গয়াৰী স্বামীৰ নাম: টেম্বা গয়াৰী ঘৰ নং : 35 বয়স : 48 লিঙ্গ : মহিলা	CQG6136830 ফটো উপলব্ধ	71 নাম : জংগেশ্বৰ গয়াৰী পিতাৰ নাম: টিম্বা গয়াৰী ঘৰ নং : 36 বয়স : 28 লিঙ্গ : পুৰুষ	CQG0249755 ফটো উপলব্ধ	72 নাম : মংগলশ্ৰী গয়াৰী স্বামীৰ নাম: যোগেশ্বৰ গয়াৰী ঘৰ নং : 36 বয়স : 27 লিঙ্গ : মহিলা	CQG0505602 ফটো উপলব্ধ
73 নাম : বিৰবল বসুমতাৰী পিতাৰ নাম: বাৰুৰাম বসুমতাৰী ঘৰ নং : 37 বয়স : 53 লিঙ্গ : পুৰুষ	CQG0236851 ফটো উপলব্ধ	74 নাম : বিহুনা বসুমতাৰী স্বামীৰ নাম: বিৰল বসুমতাৰী ঘৰ নং : 37 বয়স : 40 লিঙ্গ : মহিলা	CQG0090217 ফটো উপলব্ধ	75 নাম : গম্ভীৰী নাৰ্জাৰী স্বামীৰ নাম: দাৱলা নাৰ্জাৰী ঘৰ নং : 39 বয়স : 39 লিঙ্গ : মহিলা	CQG0089417 ফটো উপলব্ধ
76 নাম : গবিন নাৰ্জাৰী পিতাৰ নাম: দেবীৰাম নাৰ্জাৰী ঘৰ নং : 39 বয়স : 38 লিঙ্গ : পুৰুষ	CQG6136738 ফটো উপলব্ধ	77 নাম : সোনে নাৰ্জাৰী স্বামীৰ নাম: নিলেশ্বৰ নাৰ্জাৰী ঘৰ নং : 38 বয়স : 70 লিঙ্গ : মহিলা	CQG6140723 ফটো উপলব্ধ	78 নাম : অমিত নাৰ্জাৰী পিতাৰ নাম: নিলেশ্বৰ নাৰ্জাৰী ঘৰ নং : 38 বয়স : 40 লিঙ্গ : পুৰুষ	CQG6140745 ফটো উপলব্ধ
79 নাম : অনিতা নাৰ্জাৰী স্বামীৰ নাম: অমিত নাৰ্জাৰী ঘৰ নং : 38 বয়স : 27 লিঙ্গ : মহিলা	CQG0505529 ফটো উপলব্ধ	80 নাম : অঞ্জাল বসুমতাৰী পিতাৰ নাম: মনোজ বসুমতাৰী ঘৰ নং : 38 বয়স : 20 লিঙ্গ : পুৰুষ	DAS0075440 ফটো উপলব্ধ	81 নাম : ববেন গয়াৰী পিতাৰ নাম: হৰেন গয়াৰী ঘৰ নং : 39 বয়স : 53 লিঙ্গ : পুৰুষ	CQG6136783 ফটো উপলব্ধ
82 নাম : নানী গয়াৰী স্বামীৰ নাম: ববেন গয়াৰী ঘৰ নং : 39 বয়স : 48 লিঙ্গ : মহিলা	CQG6136794 ফটো উপলব্ধ	83 নাম : সঞ্জয় গয়াৰী পিতাৰ নাম: ববেন গয়াৰী ঘৰ নং : 39 বয়স : 33 লিঙ্গ : মহিলা	CQG1919182 ফটো উপলব্ধ	84 নাম : মাইনাও গয়াৰী স্বামীৰ নাম: সঞ্জয় গয়াৰী ঘৰ নং : 39 বয়স : 27 লিঙ্গ : মহিলা	CQG0236513 ফটো উপলব্ধ
85 নাম : শুকেশ্বৰ বড়ো পিতাৰ নাম: ধন বড়ো ঘৰ নং : 80 বয়স : 51 লিঙ্গ : পুৰুষ	CQG6136761 ফটো উপলব্ধ	86 নাম : টিপ্পিং বড়ো স্বামীৰ নাম: শুকেশ্বৰ বড়ো ঘৰ নং : 80 বয়স : 42 লিঙ্গ : মহিলা	CQG6136772 ফটো উপলব্ধ	87 নাম : বিশ্বজিৎ বড়ো পিতাৰ নাম: সুকেশ্বৰ বড়ো ঘৰ নং : 82 বয়স : 25 লিঙ্গ : পুৰুষ	CQG0429886 ফটো উপলব্ধ
S 88 নাম : চূৰ্ণ বসুমতাৰী পিতাৰ নাম: খেকনা বসুমতাৰী ঘৰ নং : 42 বয়স : 56 লিঙ্গ : পুৰুষ	CQG1259803 ফটো উপলব্ধ	89 নাম : মনোৰাম বসুমতাৰী পিতাৰ নাম: মহেন্দ্ৰ বসুমতাৰী ঘৰ নং : 82 বয়স : 55 লিঙ্গ : পুৰুষ	CQG6136578 ফটো উপলব্ধ	90 নাম : জাৰৌ বসুমতাৰী স্বামীৰ নাম: মনোৰাম বসুমতাৰী ঘৰ নং : 82 বয়স : 48 লিঙ্গ : মহিলা	CQG6136589 ফটো উপলব্ধ



91 নাম : সবলী বসুমতাৰী পিতাৰ নাম: মনোৰাম বসুমতাৰী ঘৰ নং : 82 বয়স : 26 লিঙ্গ : মহিলা	CQG0344556 ফটো উপলব্ধ	92 নাম : অনন্ত স্বৰ্গীয়াৰী পিতাৰ নাম: চন্দ্ৰ স্বৰ্গীয়াৰী ঘৰ নং : 83 বয়স : 38 লিঙ্গ : পুৰুষ	CQG1164987 ফটো উপলব্ধ	93 নাম : কদালী বড়ো স্বামীৰ নাম: কমেশ্বৰ বড়ো ঘৰ নং : 88 বয়স : 52 লিঙ্গ : মহিলা	CQG6134801 ফটো উপলব্ধ
94 নাম : বনৰায় বসুমতাৰী পিতাৰ নাম: গবীন বসুমতাৰী ঘৰ নং : 85 বয়স : 31 লিঙ্গ : পুৰুষ	CQG0249326 ফটো উপলব্ধ	95 নাম : মিনালী বসুমতাৰী স্বামীৰ নাম: বানীৰাম বসুমতাৰী ঘৰ নং : 85 বয়স : 27 লিঙ্গ : মহিলা	CQG0249359 ফটো উপলব্ধ	96 নাম : বমেশ বসুমতাৰী পিতাৰ নাম: গোবিন বসুমতাৰী ঘৰ নং : 86 বয়স : 53 লিঙ্গ : পুৰুষ	CQG6134834 ফটো উপলব্ধ
97 নাম : বঞ্জীতা বসুমতাৰী স্বামীৰ নাম: বমেশ বসুমতাৰী ঘৰ নং : 87 বয়স : 48 লিঙ্গ : মহিলা	CQG6134845 ফটো উপলব্ধ	98 নাম : চৌৰাং বসুমতাৰী পিতাৰ নাম: বমেশ বসুমতাৰী ঘৰ নং : 46 বয়স : 20 লিঙ্গ : পুৰুষ	DAS0075432 ফটো উপলব্ধ	99 নাম : বুপাত্ৰী বড়ো স্বামীৰ নাম: পৰমেশ্বৰ বসুমতাৰী ঘৰ নং : 89 বয়স : 27 লিঙ্গ : মহিলা	CQG0430066 ফটো উপলব্ধ
100 নাম : নিৰলা বসুমতাৰী স্বামীৰ নাম: দন্দীৰাম বসুমতাৰী ঘৰ নং : 88 বয়স : 60 লিঙ্গ : মহিলা	CQG0375758 ফটো উপলব্ধ	101 নাম : বমা বসুমতাৰী পিতাৰ নাম: গোবিন বসুমতাৰী ঘৰ নং : 89 বয়স : 48 লিঙ্গ : পুৰুষ	CQG6134856 ফটো উপলব্ধ	102 নাম : মানিমা বসুমতাৰী স্বামীৰ নাম: বমা বসুমতাৰী ঘৰ নং : 89 বয়স : 33 লিঙ্গ : মহিলা	CQG6134867 ফটো উপলব্ধ
103 নাম : ফুংবিলী বসুমতাৰী পিতাৰ নাম: বাৰ্মা বসুমতাৰী ঘৰ নং : 49 বয়স : 20 লিঙ্গ : মহিলা	DAS0117929 ফটো উপলব্ধ	104 নাম : চুমেন্দ্ৰ বসুমতাৰী পিতাৰ নাম: বৃপনাথ বসুমতাৰী ঘৰ নং : 50 বয়স : 54 লিঙ্গ : পুৰুষ	CQG6134878 ফটো উপলব্ধ	105 নাম : নাৱে বসুমতাৰী স্বামীৰ নাম: চুমেন্দ্ৰ বসুমতাৰী ঘৰ নং : 50 বয়স : 43 লিঙ্গ : মহিলা	CQG6134889 ফটো উপলব্ধ
106 নাম : নিহাৰ বসুমতাৰী পিতাৰ নাম: চুমেন্দ্ৰ বসুমতাৰী ঘৰ নং : 50 বয়স : 22 লিঙ্গ : মহিলা	DAS0117820 ফটো উপলব্ধ	107 নাম : লাচিত বসুমতাৰী পিতাৰ নাম: ৰহেন বসুমতাৰী ঘৰ নং : 51 বয়স : 36 লিঙ্গ : পুৰুষ	CQG6134776 ফটো উপলব্ধ	108 নাম : বাসন্তী নাৰ্জাৰী স্বামীৰ নাম: লাচিত বসুমতাৰী ঘৰ নং : 51 বয়স : 34 লিঙ্গ : মহিলা	CQG0426536 ফটো উপলব্ধ
109 নাম : মনিৰাম বসুমতাৰী পিতাৰ নাম: গোবিন বসুমতাৰী ঘৰ নং : 52 বয়স : 56 লিঙ্গ : পুৰুষ	CQG6134823 ফটো উপলব্ধ	110 নাম : বৃধবাৰী বসুমতাৰী স্বামীৰ নাম: মণিৰাম বসুমতাৰী ঘৰ নং : 52 বয়স : 37 লিঙ্গ : মহিলা	CQG0479048 ফটো উপলব্ধ	111 নাম : আগম মুচাহাৰী পিতাৰ নাম: প্ৰমোদ মুচাহাৰী ঘৰ নং : 53 বয়স : 52 লিঙ্গ : পুৰুষ	CQG6134787 ফটো উপলব্ধ
112 নাম : সতযৱতী মুচাহাৰী স্বামীৰ নাম: আগম মুচাহাৰী ঘৰ নং : 53 বয়স : 44 লিঙ্গ : মহিলা	CQG6134798 ফটো উপলব্ধ	113 নাম : অশোক দৈমাৰী পিতাৰ নাম: সুনীল দৈমাৰী ঘৰ নং : 54 বয়স : 31 লিঙ্গ : পুৰুষ	CQG0237032 ফটো উপলব্ধ	114 নাম : নিৰ স্বৰ্গীয়াৰী স্বামীৰ নাম: ৰাজিব দৈমাৰী ঘৰ নং : 54 বয়স : 26 লিঙ্গ : মহিলা	CQG0433615 ফটো উপলব্ধ
115 নাম : ৰহেন বসুমতাৰী পিতাৰ নাম: কৰেন বসুমতাৰী ঘৰ নং : 55 বয়স : 73 লিঙ্গ : পুৰুষ	CQG6134754 ফটো উপলব্ধ	116 নাম : ইন্দমতী বসুমতাৰী স্বামীৰ নাম: ৰহেন বসুমতাৰী ঘৰ নং : 55 বয়স : 54 লিঙ্গ : মহিলা	CQG6134765 ফটো উপলব্ধ	117 নাম : বিহিত বসুমতাৰী পিতাৰ নাম: ৰোহেন বসুমতাৰী ঘৰ নং : 55 বয়স : 40 লিঙ্গ : পুৰুষ	CQG0249318 ফটো উপলব্ধ
118 নাম : বীন বসুমতাৰী স্বামীৰ নাম: বিশীত বসুমতাৰী ঘৰ নং : 55 বয়স : 31 লিঙ্গ : মহিলা	CQG0436006 ফটো উপলব্ধ	119 নাম : মনিশা বসুমতাৰী পিতাৰ নাম: ৰহীন বসুমতাৰী ঘৰ নং : 55 বয়স : 22 লিঙ্গ : মহিলা	CQG1384130 ফটো উপলব্ধ	120 নাম : ৰাজীৱ দৈমাৰী পিতাৰ নাম: চুনীল দৈমাৰী ঘৰ নং : 56 বয়স : 38 লিঙ্গ : পুৰুষ	CQG6135086 ফটো উপলব্ধ



121 নাম : বিলাইশ্ৰী ব্ৰহ্ম স্বামীৰ নাম : বাজীৰ দৈমাৰী ঘৰ নং : ৫৬ বয়স : 32 লিঙ্গ : মহিলা	CQG1919068 ফটো উপলব্ধ	122 নাম : পুংজা মুছাহাৰী পিতাৰ নাম : উগোম মুছাহাৰী ঘৰ নং : ৫৭ বয়স : 25 লিঙ্গ : পুৰুষ	CQG0433839 ফটো উপলব্ধ	123 নাম : গেনেল বসুমতাৰি পিতাৰ নাম : মৰ্থৰাম বসুমতাৰী ঘৰ নং : ৫৮ বয়স : 58 লিঙ্গ : পুৰুষ	CQG6134732 ফটো উপলব্ধ
124 নাম : ভান বসুমতাৰী স্বামীৰ নাম : গেনেল বসুমতাৰী ঘৰ নং : ৫৮ বয়স : 47 লিঙ্গ : মহিলা	CQG6134743 ফটো উপলব্ধ	125 নাম : ইন্দিৰা বসুমতাৰী স্বামীৰ নাম : ধনেশ্বৰ বসুমতাৰী ঘৰ নং : ৫৮ বয়স : 29 লিঙ্গ : মহিলা	CQG0436352 ফটো উপলব্ধ	126 নাম : ধনেশ্বৰ বসুমতাৰী পিতাৰ নাম : জেনেল বসুমতাৰী ঘৰ নং : ৫৮ বয়স : 26 লিঙ্গ : পুৰুষ	CQG0429894 ফটো উপলব্ধ
127 নাম : জুনাকীদৈমাৰী বসুমতাৰী স্বামীৰ নাম : মুনু বসুমতাৰী ঘৰ নং : 59 বয়স : 28 লিঙ্গ : মহিলা	CQG0367516 ফটো উপলব্ধ	128 নাম : চিৰেন বসুমতাৰী পিতাৰ নাম : অখৈৰ বসুমতাৰী ঘৰ নং : ৬০ বয়স : 65 লিঙ্গ : পুৰুষ	CQG0428664 ফটো উপলব্ধ	129 নাম : বৰবালি বসুমতাৰী স্বামীৰ নাম : চিৰেন বসুমতাৰী ঘৰ নং : ৬০ বয়স : 60 লিঙ্গ : মহিলা	CQG0428649 ফটো উপলব্ধ
130 নাম : মায়ামাম বসুমতাৰী পিতাৰ নাম : চিৰেন বসুমতাৰী ঘৰ নং : ৬০ বয়স : 32 লিঙ্গ : পুৰুষ	CQG0428607 ফটো উপলব্ধ	131 নাম : উদাংশী বসুমতাৰী স্বামীৰ নাম : মায়ামাম বসুমতাৰী ঘৰ নং : ৬০ বয়স : 22 লিঙ্গ : মহিলা	CQG1315605 ফটো উপলব্ধ	132 নাম : থেকা নাৰ্জাৰি পিতাৰ নাম : বেচুতা নাৰ্জাৰি ঘৰ নং : ৬১ বয়স : 55 লিঙ্গ : পুৰুষ	CQG0428532 ফটো উপলব্ধ
E 133 নাম : চম্বাৰ বসুমতাৰী পিতাৰ নাম : উমাটো বসুমতাৰী ঘৰ নং : ৬২ বয়স : 61 লিঙ্গ : পুৰুষ	CQG6137899 ফটো উপলব্ধ	134 নাম : বজনী বসুমতাৰী স্বামীৰ নাম : চম্বাৰু বসুমতাৰী ঘৰ নং : ৬২ বয়স : 50 লিঙ্গ : মহিলা	CQG6137902 ফটো উপলব্ধ	135 নাম : বীন গয়াৰী স্বামীৰ নাম : অজয় গয়াৰী ঘৰ নং : ৬৩ বয়স : 49 লিঙ্গ : মহিলা	CQG6138438 ফটো উপলব্ধ
136 নাম : জয়সিং গয়াৰী পিতাৰ নাম : অজয় গয়াৰী ঘৰ নং : ৬৩ বয়স : 37 লিঙ্গ : পুৰুষ	CQG6138449 ফটো উপলব্ধ	137 নাম : চমশ্ৰী গয়াৰী স্বামীৰ নাম : জয়সিং গয়াৰী ঘৰ নং : ৬৩ বয়স : 30 লিঙ্গ : মহিলা	CQG0250647 ফটো উপলব্ধ	138 নাম : অষ্টমী গয়াৰী পিতাৰ নাম : অজয় গয়াৰী ঘৰ নং : ৬৩ বয়স : 29 লিঙ্গ : মহিলা	CQG1268044 ফটো উপলব্ধ
139 নাম : ধৰনী স্বৰ্গীয়াৰী পিতাৰ নাম : ভাদাৰ স্বৰ্গীয়াৰী ঘৰ নং : 64 বয়স : 72 লিঙ্গ : পুৰুষ	CQG0375774 ফটো উপলব্ধ	140 নাম : বমনী স্বৰ্গীয়াৰী স্বামীৰ নাম : ধনীৰাম স্বৰ্গীয়াৰী ঘৰ নং : 64 বয়স : 62 লিঙ্গ : মহিলা	CQG0375790 ফটো উপলব্ধ	141 নাম : উজল কন্দপান পিতাৰ নাম : দনাৰী কন্দপান ঘৰ নং : ৬৪ বয়স : 42 লিঙ্গ : পুৰুষ	CQG0436063 ফটো উপলব্ধ
142 নাম : মুন বসুমতাৰী পিতাৰ নাম : লক্ষীৰাম বসুমতাৰী ঘৰ নং : ৬৪ বয়স : 34 লিঙ্গ : পুৰুষ	CQG0090779 ফটো উপলব্ধ	143 নাম : নেৰচন বসুমতাৰী পিতাৰ নাম : কোঁচেশ্বৰ বসুমতাৰী ঘৰ নং : 64 বয়স : 33 লিঙ্গ : পুৰুষ	CQG0375923 ফটো উপলব্ধ	144 নাম : বংজালী বসুমতাৰী স্বামীৰ নাম : উপেন বসুমতাৰী ঘৰ নং : ৬৪ বয়স : 32 লিঙ্গ : মহিলা	CQG0426726 ফটো উপলব্ধ
145 নাম : বুকিনী কৰ্মকাৰ স্বামীৰ নাম : কৃষ্ণা কৰ্মকাৰ ঘৰ নং : ৬৪ বয়স : 30 লিঙ্গ : মহিলা	CQG0436089 ফটো উপলব্ধ	146 নাম : প্ৰসেনজিৎ মাৰাক পিতাৰ নাম : নগেন মাৰাক ঘৰ নং : ৬৪ বয়স : 30 লিঙ্গ : পুৰুষ	CQG0427054 ফটো উপলব্ধ	147 নাম : বহিলা দৈমাৰী স্বামীৰ নাম : বঞ্জন দৈমাৰী ঘৰ নং : ৬৪ বয়স : 29 লিঙ্গ : মহিলা	CQG0439042 ফটো উপলব্ধ
148 নাম : দেবাবাম বসুমতাৰী পিতাৰ নাম : নৱকান্ত বসুমতাৰী ঘৰ নং : ৬৪ বয়স : 28 লিঙ্গ : পুৰুষ	CQG0431692 ফটো উপলব্ধ	149 নাম : বিৰদাউ বসুমতাৰী পিতাৰ নাম : মনোজ বসুমতাৰী ঘৰ নং : ৬৪ বয়স : 27 লিঙ্গ : পুৰুষ	CQG0431809 ফটো উপলব্ধ	150 নাম : শ্ৰবন ওৱাৰী পিতাৰ নাম : চুনীৰাম ওৱাৰী ঘৰ নং : ৬৪ বয়স : 27 লিঙ্গ : পুৰুষ	CQG0433607 ফটো উপলব্ধ



151 নাম : সেমেন শ্বৰ্গীয়াৰী পিতাৰ নাম: ধৰনী শ্বৰ্গীয়াৰী ঘৰ নং : 64 বয়স : 27 লিঙ্গ : পুৰুষ	CQG0375872 ফটো উপলব্ধ	152 নাম : অৰন বসুমতাৰী পিতাৰ নাম: কৌশেশ্বৰ বসুমতাৰী ঘৰ নং : 64 বয়স : 26 লিঙ্গ : পুৰুষ	CQG0375873 ফটো উপলব্ধ	153 নাম : শৰ্মিলা বড়ো পিতাৰ নাম: ললিত বড়ো ঘৰ নং : 68 বয়স : 25 লিঙ্গ : মহিলা	CQG0428128 ফটো উপলব্ধ
154 নাম : বেঞ্জেম বসুমতাৰী পিতাৰ নাম: মানস বসুমতাৰী ঘৰ নং : 68 বয়স : 25 লিঙ্গ : পুৰুষ	CQG0431726 ফটো উপলব্ধ	155 নাম : পোমিজ কন্দপান পিতাৰ নাম: উজলা কন্দপোন ঘৰ নং : 68 বয়স : 25 লিঙ্গ : পুৰুষ	CQG0433680 ফটো উপলব্ধ	156 নাম : বতেশ্বৰ বসুমতাৰী পিতাৰ নাম: বতাবাম বসুমতাৰী ঘৰ নং : 65 বয়স : 72 লিঙ্গ : পুৰুষ	CQG6138198 ফটো উপলব্ধ
157 নাম : মনাই বসুমতাৰী স্বামীৰ নাম: বতেশ্বৰ বসুমতাৰী ঘৰ নং : 65 বয়স : 56 লিঙ্গ : মহিলা	CQG6138201 ফটো উপলব্ধ	158 নাম : জৌমচাৰ বসুমতাৰী পিতাৰ নাম: বতেশ্বৰ বসুমতাৰী ঘৰ নং : 65 বয়স : 36 লিঙ্গ : পুৰুষ	CQG6138212 ফটো উপলব্ধ	159 নাম : গীতা বসুমতাৰী স্বামীৰ নাম: জৌমচাৰ বসুমতাৰী ঘৰ নং : 65 বয়স : 31 লিঙ্গ : মহিলা	CQG0090449 ফটো উপলব্ধ
160 নাম : সঞ্জয় মুছাহাৰী পিতাৰ নাম: হেমেন মুছাহাৰী ঘৰ নং : 66 বয়স : 49 লিঙ্গ : পুৰুষ	CQG6137924 ফটো উপলব্ধ	161 নাম : চিকা মুছাহাৰী স্বামীৰ নাম: সঞ্জয় মুছাহাৰী ঘৰ নং : 66 বয়স : 47 লিঙ্গ : মহিলা	CQG6137935 ফটো উপলব্ধ	162 নাম : গালাম্পা বোসুমটাৰী পিতাৰ নাম: কগেন বোসুমটাৰী ঘৰ নং : 69 বয়স : 43 লিঙ্গ : পুৰুষ	CQG0436147 ফটো উপলব্ধ
163 নাম : জাগালী বসুমতাৰী স্বামীৰ নাম: গালাম্পা বসুমতাৰী ঘৰ নং : 69 বয়স : 32 লিঙ্গ : মহিলা	CQG0438978 ফটো উপলব্ধ	164 নাম : বমীলা মুছাহাৰী স্বামীৰ নাম: পুটিল ৰাভা ঘৰ নং : 68 বয়স : 35 লিঙ্গ : মহিলা	CQG0439075 ফটো উপলব্ধ	165 নাম : চৰণ মুছাহাৰী পিতাৰ নাম: কাতিৰাম মুছাহাৰী ঘৰ নং : 68 বয়স : 30 লিঙ্গ : পুৰুষ	CQG0439067 ফটো উপলব্ধ
166 নাম : মঞ্জুলী নাৰ্জাৰী স্বামীৰ নাম: ইন্দ্ৰ বসুমতাৰী ঘৰ নং : 69 বয়স : 37 লিঙ্গ : মহিলা	CQG0506501 ফটো উপলব্ধ	167 নাম : ইন্দ্ৰ বসুমতাৰী পিতাৰ নাম: টংকেশ্বৰ বসুমতাৰী ঘৰ নং : 69 বয়স : 26 লিঙ্গ : পুৰুষ	CQG0506378 ফটো উপলব্ধ	168 নাম : ৰাজীৱ বসুমতাৰী পিতাৰ নাম: ইন্দ্ৰ বসুমতাৰী ঘৰ নং : 69 বয়স : 24 লিঙ্গ : পুৰুষ	CQG0506337 ফটো উপলব্ধ
169 নাম : বিকাশ ব্ৰহ্ম পিতাৰ নাম: লোহিত ব্ৰহ্ম ঘৰ নং : 90 বয়স : 40 লিঙ্গ : পুৰুষ	CQG0506303 ফটো উপলব্ধ	170 নাম : বিমল দৈমাৰী পিতাৰ নাম: শুক্লা চাৰজহা দৈমাৰী ঘৰ নং : 92 বয়স : 53 লিঙ্গ : পুৰুষ	CQG0534578 ফটো উপলব্ধ	S 171 নাম : লক্ষীৰাম দৈমাৰী পিতাৰ নাম: বিমল দৈমাৰী ঘৰ নং : 92 বয়স : 27 লিঙ্গ : পুৰুষ	CQG0534768 ফটো উপলব্ধ
S 172 নাম : বতিমা দৈমাৰী স্বামীৰ নাম: লক্ষীৰাম দৈমাৰী ঘৰ নং : 92 বয়স : 25 লিঙ্গ : মহিলা	CQG0534586 ফটো উপলব্ধ	173 নাম : অজয় দৈমাৰী পিতাৰ নাম: তুলেশ্বৰ দৈমাৰী ঘৰ নং : 92 বয়স : 31 লিঙ্গ : পুৰুষ	CQG0534560 ফটো উপলব্ধ	174 নাম : অঞ্জলী দৈমাৰী স্বামীৰ নাম: অজয় দৈমাৰী ঘৰ নং : 92 বয়স : 28 লিঙ্গ : মহিলা	CQG0534545 ফটো উপলব্ধ
175 নাম : ৰঞ্জন দৈমাৰী পিতাৰ নাম: মহিৰম দৈমাৰী ঘৰ নং : 93 বয়স : 40 লিঙ্গ : পুৰুষ	CQG0534537 ফটো উপলব্ধ	176 নাম : বাচন্তী বালা বসুমতাৰী স্বামীৰ নাম: প্ৰমোদ বসুমতাৰী ঘৰ নং : 98 বয়স : 63 লিঙ্গ : মহিলা	CQG6139260 ফটো উপলব্ধ	177 নাম : লাওৰাম বৰদলৈ পিতাৰ নাম: নিমল বৰদলৈ ঘৰ নং : 98 বয়স : 46 লিঙ্গ : পুৰুষ	CQG0534503 ফটো উপলব্ধ
178 নাম : সুখীৰাম বসুমতাৰী পিতাৰ নাম: তিতান বসুমতাৰী ঘৰ নং : 95 বয়স : 36 লিঙ্গ : পুৰুষ	CQG0534347 ফটো উপলব্ধ	179 নাম : মমি বসুমতাৰী স্বামীৰ নাম: সুখীৰাম বসুমতাৰী ঘৰ নং : 95 বয়স : 30 লিঙ্গ : মহিলা	CQG0534495 ফটো উপলব্ধ	180 নাম : লক্ষী মুছাহাৰী পিতাৰ নাম: বন্ধুৰাম মুছাহাৰী ঘৰ নং : 96 বয়স : 58 লিঙ্গ : পুৰুষ	CQG6137800 ফটো উপলব্ধ



181 নাম : অঞ্জু মুছাহাৰী স্বামীৰ নাম : লক্ষী মুছাহাৰী ঘৰ নং : ৭৬ বয়স : 48 লিঙ্গ : মহিলা	CQG6137811 ফটো উপলব্ধ	182 নাম : গোবিন্দ মুছাহাৰী পিতাৰ নাম : লক্ষী মুছাহাৰী ঘৰ নং : ৭৬ বয়স : 46 লিঙ্গ : পুৰুষ	CQG6137822 ফটো উপলব্ধ	183 নাম : উমেন বসুমতাৰী পিতাৰ নাম : বাচেন বসুমতাৰী ঘৰ নং : ৭৬ বয়স : 41 লিঙ্গ : পুৰুষ	CQG1164706 ফটো উপলব্ধ
184 নাম : সীতা মুছাহাৰী পিতাৰ নাম : লক্ষী মুছাহাৰী ঘৰ নং : ৭৬ বয়স : 27 লিঙ্গ : মহিলা	CQG0431650 ফটো উপলব্ধ	185 নাম : জালে বসুমতাৰি বসুমতাৰি পিতাৰ নাম : মৰিগা বসুমতাৰী ঘৰ নং : ৭৭ বয়স : 55 লিঙ্গ : পুৰুষ	CQG1919228 ফটো উপলব্ধ	186 নাম : কাকীলা বসুমতাৰী স্বামীৰ নাম : সলাই বসুমতাৰী ঘৰ নং : ৭৭ বয়স : 50 লিঙ্গ : মহিলা	CQG1919035 ফটো উপলব্ধ
187 নাম : চন্দ্ৰ বসুমতাৰী পিতাৰ নাম : সলাই বসুমতাৰী ঘৰ নং : ৭৭ বয়স : 32 লিঙ্গ : পুৰুষ	CQG1919217 ফটো উপলব্ধ	188 নাম : যমুনা খদাল পিতাৰ নাম : বিশি খদাল ঘৰ নং : ৭৭ বয়স : 26 লিঙ্গ : মহিলা	CQG1165463 ফটো উপলব্ধ	189 নাম : জীংচাৰ বসুমতাৰী পিতাৰ নাম : চলাই বসুমতাৰী ঘৰ নং : ৭৭ বয়স : 26 লিঙ্গ : পুৰুষ	CQG0376004 ফটো উপলব্ধ
190 নাম : চান খদাল পিতাৰ নাম : বিশি খদাল ঘৰ নং : ৭৭ বয়স : 25 লিঙ্গ : পুৰুষ	CQG1164789 ফটো উপলব্ধ	S 191 নাম : প্ৰণিতা বসুমতাৰী পিতাৰ নাম : জলী বসুমতাৰী ঘৰ নং : ৭৭ বয়স : 25 লিঙ্গ : মহিলা	CQG0375949 ফটো উপলব্ধ	192 নাম : পৰাংগ বসুমতাৰী পিতাৰ নাম : বিনুদ বসুমতাৰী ঘৰ নং : ৭৮ বয়স : 49 লিঙ্গ : পুৰুষ	CQG0090407 ফটো উপলব্ধ
193 নাম : পংকজ খদাল পিতাৰ নাম : বিশি খদাল ঘৰ নং : ৭৮ বয়স : 40 লিঙ্গ : পুৰুষ	CQG1165570 ফটো উপলব্ধ	194 নাম : গৌশ্ৰী বসুমতাৰী স্বামীৰ নাম : পৰাই বসুমতাৰী ঘৰ নং : ৭৮ বয়স : 37 লিঙ্গ : মহিলা	CQG0344515 ফটো উপলব্ধ	195 নাম : মাৰ্কুশ ধানোৱাৰ পিতাৰ নাম : মটিআশ ধানোৱাৰ ঘৰ নং : 79 বয়স : 50 লিঙ্গ : পুৰুষ	DAS0078451 ফটো উপলব্ধ
196 নাম : মনিৰাম নাৰ্জাৰী পিতাৰ নাম : বালিচৰন নাৰ্জাৰী ঘৰ নং : ৭৯ বয়স : 43 লিঙ্গ : পুৰুষ	CQG6137968 ফটো উপলব্ধ	197 নাম : পূৰ্ণিমা নাৰ্জাৰী পিতাৰ নাম : গানিৰাম নাৰ্জাৰী ঘৰ নং : ৭৯ বয়স : 38 লিঙ্গ : মহিলা	CQG6137979 ফটো উপলব্ধ	198 নাম : সিতা বসুমতাৰী পিতাৰ নাম : বিৰেন বসুমতাৰী ঘৰ নং : ৭৯ বয়স : 23 লিঙ্গ : মহিলা	CQG1164771 ফটো উপলব্ধ
199 নাম : শিক্ষাৰাম বসুমতাৰী পিতাৰ নাম : মুন্দা বসুমতাৰী ঘৰ নং : ৮০ বয়স : 73 লিঙ্গ : পুৰুষ	CQG6137991 ফটো উপলব্ধ	200 নাম : দেকী বসুমতাৰী স্বামীৰ নাম : শিক্ষাৰাম বসুমতাৰী ঘৰ নং : ৮০ বয়স : 69 লিঙ্গ : মহিলা	CQG6138007 ফটো উপলব্ধ	201 নাম : সীতাৰাম বসুমতাৰী পিতাৰ নাম : শিক্ষাৰাম বসুমতাৰী ঘৰ নং : ৮০ বয়স : 53 লিঙ্গ : পুৰুষ	CQG6138018 ফটো উপলব্ধ
202 নাম : আচাৰি নাৰ্জাৰী স্বামীৰ নাম : সীতাৰাম বসুমতাৰী ঘৰ নং : 80 বয়স : 42 লিঙ্গ : মহিলা	DAS0075317 ফটো উপলব্ধ	S 203 নাম : মজমহী বসুমতাৰী স্বামীৰ নাম : সীতাৰাম বসুমতাৰী ঘৰ নং : ৮১ বয়স : ৪৫ লিঙ্গ : মহিলা	CQG0249805 ফটো উপলব্ধ	204 নাম : ৰঞ্জীত স্বৰ্গীয়াৰী পিতাৰ নাম : ললিত স্বৰ্গীয়াৰী ঘৰ নং : ৮১ বয়স : 56 লিঙ্গ : পুৰুষ	CQG6138109 ফটো উপলব্ধ
205 নাম : মাকন স্বৰ্গীয়াৰী স্বামীৰ নাম : ৰঞ্জীত স্বৰ্গীয়াৰী ঘৰ নং : ৮১ বয়স : 48 লিঙ্গ : মহিলা	CQG6138110 ফটো উপলব্ধ	206 নাম : চোমদোন স্বৰ্গীয়াৰী পিতাৰ নাম : ৰঞ্জীত স্বৰ্গীয়াৰী ঘৰ নং : ৮১ বয়স : 24 লিঙ্গ : পুৰুষ	CQG1260520 ফটো উপলব্ধ	207 নাম : মনজিৎ নাৰ্জাৰী পিতাৰ নাম : নাৰদ নাৰ্জাৰী ঘৰ নং : ৮২ বয়স : 40 লিঙ্গ : পুৰুষ	CQG1180462 ফটো উপলব্ধ
208 নাম : ছামসোমা গয়াৰী পিতাৰ নাম : অজয় গয়াৰী ঘৰ নং : ৮২ বয়স : 33 লিঙ্গ : পুৰুষ	CQG6138450 ফটো উপলব্ধ	209 নাম : লসী গয়াৰী স্বামীৰ নাম : চনচুমা গয়াৰী ঘৰ নং : ৮২ বয়স : 30 লিঙ্গ : মহিলা	CQG0090597 ফটো উপলব্ধ	210 নাম : লাভলী বসুমতাৰী স্বামীৰ নাম : বৰ্গাৰাম বসুমতাৰী ঘৰ নং : ৮৩ বয়স : 55 লিঙ্গ : মহিলা	CQG0249888 ফটো উপলব্ধ



211 নাম : এলিনা কন্দপান স্বামীৰ নাম : উজল কন্দপান ঘৰ নং : ৮৩ বয়স : 52 লিঙ্গ : মহিলা	CQG1164714 ফটো উপলব্ধ	212 নাম : জয়ন্ত বসুমতাৰী পিতাৰ নাম : জলেশ্বৰ বসুমতাৰী ঘৰ নং : ৮৪ বয়স : 45 লিঙ্গ : পুৰুষ	CQG0250837 ফটো উপলব্ধ	213 নাম : গীতা বসুমতাৰী স্বামীৰ নাম : জয়ন্ত বসুমতাৰী ঘৰ নং : ৮৪ বয়স : 38 লিঙ্গ : মহিলা	CQG0250845 ফটো উপলব্ধ
E 214 নাম : তিলেশ্বৰী বসুমতাৰী স্বামীৰ নাম : জলেশ্বৰ বসুমতাৰী ঘৰ নং : ৮৫ বয়স : 47 লিঙ্গ : মহিলা	CQG6138325 ফটো উপলব্ধ	215 নাম : দিগন্ত বসুমতাৰী পিতাৰ নাম : জলেশ্বৰ বসুমতাৰী ঘৰ নং : ৮৫ বয়স : 27 লিঙ্গ : পুৰুষ	CQG0250357 ফটো উপলব্ধ	216 নাম : বত্ৰা বসুমতাৰী স্বামীৰ নাম : দিগন্ত বসুমতাৰী ঘৰ নং : ৮৫ বয়স : 25 লিঙ্গ : মহিলা	CQG0479519 ফটো উপলব্ধ
217 নাম : বানেশ্বৰ দৈমাৰী পিতাৰ নাম : কান্দুৰা দৈমাৰী ঘৰ নং : ৮৬ বয়স : 59 লিঙ্গ : পুৰুষ	CQG6138063 ফটো উপলব্ধ	218 নাম : বহিলা দৈমাৰী স্বামীৰ নাম : বানেশ্বৰ দৈমাৰী ঘৰ নং : ৮৬ বয়স : 53 লিঙ্গ : মহিলা	CQG6138074 ফটো উপলব্ধ	219 নাম : বিজয় দৈমাৰী পিতাৰ নাম : বনেশ্বৰ দৈমাৰী ঘৰ নং : ৮৬ বয়স : 28 লিঙ্গ : পুৰুষ	CQG0090266 ফটো উপলব্ধ
220 নাম : স্বপ্না দিমাৰী পিতাৰ নাম : সুনিৰাম ওৱাৰী ঘৰ নং : ৮৬ বয়স : 24 লিঙ্গ : মহিলা	CQG1165158 ফটো উপলব্ধ	221 নাম : চুনমণি দৈমাৰী স্বামীৰ নাম : বিজয় দৈমাৰী ঘৰ নং : ৮৬ বয়স : 22 লিঙ্গ : মহিলা	CQG1315548 ফটো উপলব্ধ	222 নাম : মঞ্জু দৈমাৰী স্বামীৰ নাম : আনন্দ দৈমাৰী ঘৰ নং : ৮৭ বয়স : 45 লিঙ্গ : মহিলা	CQG6138041 ফটো উপলব্ধ
223 নাম : আনন্দ দৈমাৰী পিতাৰ নাম : মংগল দৈমাৰী ঘৰ নং : ৮৭ বয়স : 39 লিঙ্গ : পুৰুষ	CQG6138030 ফটো উপলব্ধ	224 নাম : অঞ্জনা তল্প স্বামীৰ নাম : পাউল তল্প ঘৰ নং : ৮৭ বয়স : 31 লিঙ্গ : মহিলা	CQG1166214 ফটো উপলব্ধ	225 নাম : প্ৰবিন দৈমাৰী পিতাৰ নাম : আনন্দ দৈমাৰী ঘৰ নং : ৮৭ বয়স : 26 লিঙ্গ : পুৰুষ	CQG0344572 ফটো উপলব্ধ
226 নাম : অচিত তিকী পিতাৰ নাম : মণ্টু তিকী ঘৰ নং : ৮৭ বয়স : 25 লিঙ্গ : পুৰুষ	CQG1166172 ফটো উপলব্ধ	227 নাম : বহেশ্বৰী বসুমতাৰী স্বামীৰ নাম : শিক্ষাৰাম বসুমতাৰী ঘৰ নং : ৮৮ বয়স : 69 লিঙ্গ : মহিলা	CQG6138256 ফটো উপলব্ধ	228 নাম : যোগেন বসুমতাৰী পিতাৰ নাম : শিক্ষাৰাম বসুমতাৰী ঘৰ নং : ৮৮ বয়স : 36 লিঙ্গ : পুৰুষ	CQG6134663 ফটো উপলব্ধ
229 নাম : বিবাৰী বসুমতাৰী পিতাৰ নাম : শিক্ষাৰাম বসুমতাৰী ঘৰ নং : ৮৮ বয়স : 34 লিঙ্গ : মহিলা	CQG6134652 ফটো উপলব্ধ	230 নাম : খোইনশ্ৰী নাৰ্জাৰী স্বামীৰ নাম : টিকু নাৰ্জাৰী ঘৰ নং : ৮৮ বয়স : 26 লিঙ্গ : মহিলা	CQG1166255 ফটো উপলব্ধ	231 নাম : দিপেন দৈমাৰী পিতাৰ নাম : মংগল দৈমাৰী ঘৰ নং : ৮৯ বয়স : 37 লিঙ্গ : পুৰুষ	CQG6138052 ফটো উপলব্ধ
232 নাম : বইচুমাই দৈমাৰী স্বামীৰ নাম : দিপেন দৈমাৰী ঘৰ নং : ৮৯ বয়স : 35 লিঙ্গ : মহিলা	CQG0249946 ফটো উপলব্ধ	233 নাম : প্ৰেমী বাৰ্লা স্বামীৰ নাম : জিঙ্কেল বাৰ্লা ঘৰ নং : ৮৯ বয়স : 26 লিঙ্গ : মহিলা	CQG1163278 ফটো উপলব্ধ	# 234 নাম : নুমল বসুমতাৰী পিতাৰ নাম : নৰেন বসুমতাৰী ঘৰ নং : 90 বয়স : 50 লিঙ্গ : পুৰুষ	CQG6138405 ফটো উপলব্ধ
# 235 নাম : প্ৰমিলা বসুমতাৰী স্বামীৰ নাম : নোমোল বসুমতাৰী ঘৰ নং : 90 বয়স : 46 লিঙ্গ : মহিলা	CQG6138416 ফটো উপলব্ধ	236 নাম : চুমি মোদী স্বামীৰ নাম : গোপাল মোদী ঘৰ নং : 90 বয়স : 29 লিঙ্গ : মহিলা	CQG1166321 ফটো উপলব্ধ	237 নাম : বীজু বসুমতাৰী পিতাৰ নাম : নুমল বসুমতাৰী ঘৰ নং : 90 বয়স : 25 লিঙ্গ : পুৰুষ	CQG0434613 ফটো উপলব্ধ
238 নাম : ৰেনকা মুছাহাৰী পিতাৰ নাম : বিজু বসুমতাৰী ঘৰ নং : 90 বয়স : 24 লিঙ্গ : মহিলা	DAS0117895 ফটো উপলব্ধ	239 নাম : ফুকন বসুমতাৰী পিতাৰ নাম : নৌমল বসুমতাৰী ঘৰ নং : 90 বয়স : 21 লিঙ্গ : পুৰুষ	DAS0117812 ফটো উপলব্ধ	240 নাম : তমাৰজিন দৈমাৰী পিতাৰ নাম : প্ৰেমনাথ দৈমাৰী ঘৰ নং : ৯১ বয়স : 31 লিঙ্গ : পুৰুষ	CQG0250316 ফটো উপলব্ধ



241 নাম : জোনাস্বৰী দৈমাৰী স্বামীৰ নাম : তমাৰাজন দৈমাৰী ঘৰ নং : ৯২ বয়স : 28 লিঙ্গ : মহিলা	CQG0250308 ফটো উপলব্ধ	242 নাম : গোপাল মোদী পিতাৰ নাম : সুৰেন মোদী ঘৰ নং : ৯২ বয়স : 26 লিঙ্গ : পুৰুষ	CQG1166446 ফটো উপলব্ধ	E 243 নাম : পুঙখা বসুমতাৰী পিতাৰ নাম : চুকুৰ সিং বসুমতাৰী ঘৰ নং : ৯২ বয়স : 52 লিঙ্গ : পুৰুষ	CQG6138223 ফটো উপলব্ধ
244 নাম : নমী বসুমতাৰী স্বামীৰ নাম : পুঙখা বসুমতাৰী ঘৰ নং : ৯২ বয়স : 48 লিঙ্গ : মহিলা	CQG6138234 ফটো উপলব্ধ	245 নাম : মিনটী বসুমতাৰী স্বামীৰ নাম : দুখুৰাম বসুমতাৰী ঘৰ নং : ৯২ বয়স : 29 লিঙ্গ : মহিলা	CQG1180470 ফটো উপলব্ধ	246 নাম : টজেন বসুমতাৰী পিতাৰ নাম : ফুৰ্কা বসুমতাৰী ঘৰ নং : 92 বয়স : 22 লিঙ্গ : পুৰুষ	DAS0117697 ফটো উপলব্ধ
E 247 নাম : চুমুনতী বসুমতাৰী স্বামীৰ নাম : প্ৰদীপ বসুমতাৰী ঘৰ নং : ৯৩ বয়স : 40 লিঙ্গ : মহিলা	CQG0090498 ফটো উপলব্ধ	248 নাম : প্ৰদীপ বসুমতাৰী পিতাৰ নাম : শিক্ষাৰাম বসুমতাৰী ঘৰ নং : ৯৩ বয়স : 40 লিঙ্গ : পুৰুষ	CQG6138267 ফটো উপলব্ধ	249 নাম : কুশল মহিলাৰী পিতাৰ নাম : গজেন মহিলাৰী ঘৰ নং : ৯৪ বয়স : 48 লিঙ্গ : পুৰুষ	CQG6138289 ফটো উপলব্ধ
250 নাম : মংলী মহিলাৰী স্বামীৰ নাম : কুকল মহিলাৰী ঘৰ নং : ৯৪ বয়স : 47 লিঙ্গ : মহিলা	CQG6138290 ফটো উপলব্ধ	E 251 নাম : বলিচৰন নাৰ্জাৰী পিতাৰ নাম : সভাৰাম নাৰ্জাৰী ঘৰ নং : ৯৫ বয়স : 92 লিঙ্গ : পুৰুষ	CQG6137946 ফটো উপলব্ধ	252 নাম : পনিৰাম নাৰ্জাৰী পিতাৰ নাম : বলিচৰন নাৰ্জাৰী ঘৰ নং : ৯৫ বয়স : 32 লিঙ্গ : পুৰুষ	CQG0089508 ফটো উপলব্ধ
253 নাম : মাইন নাৰ্জাৰী স্বামীৰ নাম : পানিৰাম নাৰ্জাৰী ঘৰ নং : ৯৫ বয়স : 32 লিঙ্গ : মহিলা	CQG0236604 ফটো উপলব্ধ	254 নাম : গনেশ বসুমতাৰী পিতাৰ নাম : যতীন বসুমতাৰী ঘৰ নং : ৯৬ বয়স : 59 লিঙ্গ : পুৰুষ	CQG6140927 ফটো উপলব্ধ	255 নাম : স্বৰ্গে বসুমতাৰী স্বামীৰ নাম : গনেশ বসুমতাৰী ঘৰ নং : ৯৬ বয়স : 54 লিঙ্গ : মহিলা	CQG6140938 ফটো উপলব্ধ
256 নাম : ৰূপালী বসুমতাৰী পিতাৰ নাম : গনেশ বসুমতাৰী ঘৰ নং : ৯৬ বয়স : 30 লিঙ্গ : মহিলা	CQG0249839 ফটো উপলব্ধ	257 নাম : কমলেশ্বৰ বসোমতাৰী পিতাৰ নাম : গনেশ বসুমতাৰী ঘৰ নং : ৯৬ বয়স : 29 লিঙ্গ : পুৰুষ	CQG0249847 ফটো উপলব্ধ	258 নাম : বৃষ্টিৰাম বসুমতাৰী পিতাৰ নাম : চন্দ্ৰু বসুমতাৰী ঘৰ নং : ৯৭ বয়স : 37 লিঙ্গ : পুৰুষ	CQG0249797 ফটো উপলব্ধ
259 নাম : জাৰৌ বসুমতাৰী স্বামীৰ নাম : বিষ্টিৰাম বসুমতাৰী ঘৰ নং : ৯৭ বয়স : 27 লিঙ্গ : মহিলা	CQG0479394 ফটো উপলব্ধ	260 নাম : বিশ্বসিং বসুমতাৰী পিতাৰ নাম : ধৰণী বসুমতাৰী ঘৰ নং : ৯৮ বয়স : 69 লিঙ্গ : পুৰুষ	CQG6134947 ফটো উপলব্ধ	261 নাম : এমিলিয়া জজৱাৰ স্বামীৰ নাম : আগষ্টেন জজৱাৰ ঘৰ নং : ৯৮ বয়স : 25 লিঙ্গ : মহিলা	CQG1164995 ফটো উপলব্ধ
262 নাম : সুৰেশ মেছ পিতাৰ নাম : ভুগেশ্বৰ মেছ ঘৰ নং : ৯৯ বয়স : 41 লিঙ্গ : পুৰুষ	CQG6139908 ফটো উপলব্ধ	263 নাম : অম্বিকা মেছ স্বামীৰ নাম : সুৰেশ মেছ ঘৰ নং : ৯৯ বয়স : 35 লিঙ্গ : মহিলা	CQG1919104 ফটো উপলব্ধ	264 নাম : ৰাজেন্দ্ৰ দৈমাৰী পিতাৰ নাম : ধনঞ্জয় দৈমাৰী ঘৰ নং : ৯৯ বয়স : 26 লিঙ্গ : পুৰুষ	CQG1165083 ফটো উপলব্ধ
E 265 নাম : ভাৰত বসুমতাৰী পিতাৰ নাম : বিজি বসুমতাৰী ঘৰ নং : ১০০ বয়স : 73 লিঙ্গ : পুৰুষ	CQG6139817 ফটো উপলব্ধ	266 নাম : মংলী বসুমতাৰী স্বামীৰ নাম : ভাৰত বসুমতাৰী ঘৰ নং : ১০০ বয়স : 63 লিঙ্গ : মহিলা	CQG6139828 ফটো উপলব্ধ	267 নাম : লিলেশ্বৰ বসুমতাৰী পিতাৰ নাম : ভাৰত বসুমতাৰী ঘৰ নং : ১০০ বয়স : 30 লিঙ্গ : পুৰুষ	CQG6139840 ফটো উপলব্ধ
268 নাম : যমুনা মেছ স্বামীৰ নাম : ডব্ৰেশ্বৰ মেছ ঘৰ নং : ১০২ বয়স : 53 লিঙ্গ : মহিলা	CQG6139737 ফটো উপলব্ধ	269 নাম : প্ৰতিমা মুচাহাৰি স্বামীৰ নাম : তাজিম মুচাহাৰি ঘৰ নং : ১০২ বয়স : 25 লিঙ্গ : মহিলা	CQG1164946 ফটো উপলব্ধ	270 নাম : তাজিম মুচাহাৰি পিতাৰ নাম : পৰিসুৰাম মুচাহাৰি ঘৰ নং : 102 বয়স : 25 লিঙ্গ : পুৰুষ	CQG0375931 ফটো উপলব্ধ



271 নাম : ধনেশ্বৰ মুচাহাৰী পিতাৰ নাম: পৰসুৰাম মুচাহাৰী ঘৰ নং : ১০২ বয়স : 24 লিঙ্গ : পুৰুষ	CQG1164862 ফটো উপলব্ধ	272 নাম : ভূগেশ্বৰ মেছ পিতাৰ নাম: বাদুং মেছ ঘৰ নং : ১০৩ বয়স : 72 লিঙ্গ : পুৰুষ	CQG6139873 ফটো উপলব্ধ	273 নাম : আনচাৰী মেছ স্বামীৰ নাম: ভূগেশ্বৰ মেছ ঘৰ নং : ১০৩ বয়স : 61 লিঙ্গ : মহিলা	CQG6139884 ফটো উপলব্ধ
274 নাম : নৰেশ্বৰ ৰাজ মেচ পিতাৰ নাম: ভোগেশ্বৰ মেচ ঘৰ নং : ১০৩ বয়স : 33 লিঙ্গ : পুৰুষ	CQG6139748 ফটো উপলব্ধ	275 নাম : ৰাজা মেছ পিতাৰ নাম: বৃগেশ্বৰ মেছ ঘৰ নং : ১০৩ বয়স : 23 লিঙ্গ : পুৰুষ	CQG1166354 ফটো উপলব্ধ	276 নাম : গোলাপ বসুমতাৰী পিতাৰ নাম: শিৱত বসুমতাৰী ঘৰ নং : ১০৪ বয়স : 45 লিঙ্গ : পুৰুষ	CQG1919251 ফটো উপলব্ধ
277 নাম : নামটী বসুমতাৰী স্বামীৰ নাম: গোলাপ বসুমতাৰী ঘৰ নং : ১০৪ বয়স : 33 লিঙ্গ : মহিলা	CQG1919091 ফটো উপলব্ধ	E 278 নাম : তলেনু বসুমতাৰী পিতাৰ নাম: বসুৰাম বসুমতাৰী ঘৰ নং : ১০৫ বয়স : 67 লিঙ্গ : পুৰুষ	CQG6139613 ফটো উপলব্ধ	E 279 নাম : সাবেত্ৰী বসুমতাৰী স্বামীৰ নাম: তলেনু বসুমতাৰী ঘৰ নং : ১০৫ বয়স : 62 লিঙ্গ : মহিলা	CQG6139624 ফটো উপলব্ধ
# 280 নাম : বিশুজিত বসুমতাৰী পিতাৰ নাম: ডলেনু বসুমতাৰী ঘৰ নং : 105 বয়স : 36 লিঙ্গ : পুৰুষ	CQG6139646 ফটো উপলব্ধ	281 নাম : চনজিত নাৰ্জাৰী পিতাৰ নাম: অম্বা নাৰ্জাৰী ঘৰ নং : ১০৬ বয়স : 48 লিঙ্গ : পুৰুষ	CQG6139793 ফটো উপলব্ধ	282 নাম : ৰবচি নাৰ্জাৰী স্বামীৰ নাম: চনজিত নাৰ্জাৰী ঘৰ নং : ১০৬ বয়স : 43 লিঙ্গ : মহিলা	CQG6139806 ফটো উপলব্ধ
283 নাম : চোমখোৰ নাৰ্জাৰী পিতাৰ নাম: চঞ্জিত নাৰ্জাৰী ঘৰ নং : ১০৭ বয়স : 28 লিঙ্গ : পুৰুষ	CQG0222893 ফটো উপলব্ধ	284 নাম : যোগেন মুছাহাৰী পিতাৰ নাম: কন্তেশ্বৰ মুছাহাৰী ঘৰ নং : ১০৮ বয়স : 60 লিঙ্গ : পুৰুষ	CQG6137786 ফটো উপলব্ধ	285 নাম : সুবলী মুছাহাৰী স্বামীৰ নাম: যোগেন মুছাহাৰী ঘৰ নং : ১০৮ বয়স : 50 লিঙ্গ : মহিলা	CQG6137797 ফটো উপলব্ধ
286 নাম : ৰবিন মুছাহাৰী পিতাৰ নাম: জুগেন মোছাহাৰী ঘৰ নং : ১০৮ বয়স : 28 লিঙ্গ : পুৰুষ	CQG0236554 ফটো উপলব্ধ	287 নাম : সুনিল মোছাহাৰী পিতাৰ নাম: জুগেন মোছাহাৰী ঘৰ নং : ১০৮ বয়স : 26 লিঙ্গ : পুৰুষ	CQG0236562 ফটো উপলব্ধ	288 নাম : ৰাকেশ বসুমতাৰী পিতাৰ নাম: তলেনু বসুমতাৰী ঘৰ নং : ১০৯ বয়স : 48 লিঙ্গ : পুৰুষ	CQG6139635 ফটো উপলব্ধ
#2 289 নাম : ৰৌফাতি বসুমতাৰী স্বামীৰ নাম: ৰাকেশ বসুমতাৰী ঘৰ নং : ১০৯ বয়স : 34 লিঙ্গ : মহিলা	CQG6141011 ফটো উপলব্ধ	290 নাম : চক্ৰ গয়াৰী পিতাৰ নাম: সৰ্বিন গয়াৰী ঘৰ নং : ১১০ বয়স : 53 লিঙ্গ : পুৰুষ	CQG6135042 ফটো উপলব্ধ	291 নাম : গাইদে গয়াৰী স্বামীৰ নাম: চক্ৰ গয়াৰী ঘৰ নং : ১১০ বয়স : 52 লিঙ্গ : মহিলা	CQG6135053 ফটো উপলব্ধ
292 নাম : জোংচৰ গয়াৰী পিতাৰ নাম: চক্ৰ গয়াৰী ঘৰ নং : 110 বয়স : 24 লিঙ্গ : পুৰুষ	CQG1990183 ফটো উপলব্ধ	293 নাম : ৰনচন গয়াৰী পিতাৰ নাম: গাইদে গয়াৰী ঘৰ নং : 110 বয়স : 21 লিঙ্গ : পুৰুষ	DAS0117846 ফটো উপলব্ধ	294 নাম : জগৰনাথ বসুমতাৰী পিতাৰ নাম: ধীৰেন বসুমতাৰী ঘৰ নং : ১১১ বয়স : 48 লিঙ্গ : পুৰুষ	CQG0089649 ফটো উপলব্ধ
295 নাম : মনমতী বসুমতাৰী স্বামীৰ নাম: জগনীথ বসুমতাৰী ঘৰ নং : ১১১ বয়স : 45 লিঙ্গ : মহিলা	CQG0344606 ফটো উপলব্ধ	296 নাম : বিষ্ণুৰাম বসুমতাৰী পিতাৰ নাম: কালু বসুমতাৰী ঘৰ নং : ১১২ বয়স : 53 লিঙ্গ : পুৰুষ	CQG6134981 ফটো উপলব্ধ	297 নাম : তুলসী বসুমতাৰী স্বামীৰ নাম: বিষ্ণুৰাম বসুমতাৰী ঘৰ নং : ১১২ বয়স : 43 লিঙ্গ : মহিলা	CQG6134992 ফটো উপলব্ধ
298 নাম : চুকুৰসিং বসুমতাৰী পিতাৰ নাম: বিষ্ণুৰাম বসুমতাৰী ঘৰ নং : ১১২ বয়স : 26 লিঙ্গ : পুৰুষ	CQG0344549 ফটো উপলব্ধ	299 নাম : শান্তিৰাম বসুমতাৰী পিতাৰ নাম: থৰেন্দ্ৰ বসুমতাৰী ঘৰ নং : ১১৩ বয়স : 58 লিঙ্গ : পুৰুষ	CQG6134969 ফটো উপলব্ধ	300 নাম : মৈথা বসুমতাৰী স্বামীৰ নাম: শান্তিৰাম বসুমতাৰী ঘৰ নং : ১১৩ বয়স : 48 লিঙ্গ : মহিলা	CQG6134970 ফটো উপলব্ধ



301 নাম : মনীষা বসুমতাৰী স্বামীৰ নাম: সৌগৌম বসুমতাৰী ঘৰ নং : ১১৩ বয়স : 33 লিঙ্গ : মহিলা	CQG1919046 ফটো উপলব্ধ	302 নাম : সৌগৌম বসুমতাৰী পিতাৰ নাম: চুমল বসুমতাৰী ঘৰ নং : ১১৩ বয়স : 33 লিঙ্গ : পুৰুষ	CQG6134914 ফটো উপলব্ধ	303 নাম : নৰেন বসুমতাৰী পিতাৰ নাম: চান্দিৰাম বসুমতাৰী ঘৰ নং : ১১৩ বয়স : 33 লিঙ্গ : পুৰুষ	CQG0089375 ফটো উপলব্ধ
304 নাম : মাইনো বসুমতাৰী স্বামীৰ নাম: নৰেন বসুমতাৰী ঘৰ নং : ১১৩ বয়স : 30 লিঙ্গ : মহিলা	CQG0249367 ফটো উপলব্ধ	S 305 নাম : আশাৰী বসুমতাৰী পিতাৰ নাম: শান্তিৰাম বসুমতাৰী ঘৰ নং : ১১৩ বয়স : 27 লিঙ্গ : মহিলা	CQG0249375 ফটো উপলব্ধ	306 নাম : বিপুল মুচাহাৰী পিতাৰ নাম: কান্তিৰাম মুচাহাৰী ঘৰ নং : ১১৪ বয়স : 47 লিঙ্গ : পুৰুষ	CQG6135008 ফটো উপলব্ধ
307 নাম : প্রতীমা বসুমতাৰী স্বামীৰ নাম: বিপুল বসুমতাৰী ঘৰ নং : ১১৪ বয়স : 42 লিঙ্গ : মহিলা	CQG6135019 ফটো উপলব্ধ	308 নাম : অঞ্জলী বসুমতাৰী পিতাৰ নাম: বিপুল বসুমতাৰী ঘৰ নং : ১১৪ বয়স : 25 লিঙ্গ : মহিলা	CQG0434621 ফটো উপলব্ধ	309 নাম : মংলা দৈমাৰী পিতাৰ নাম: বন্দুৰাম দৈমাৰী ঘৰ নং : ১১৫ বয়স : 56 লিঙ্গ : পুৰুষ	CQG6135155 ফটো উপলব্ধ
310 নাম : মঞ্জু দৈমাৰী স্বামীৰ নাম: মংলা দৈমাৰী ঘৰ নং : ১১৫ বয়স : 53 লিঙ্গ : মহিলা	CQG6135166 ফটো উপলব্ধ	311 নাম : ফুলেশ্বৰী মুচাহাৰী স্বামীৰ নাম: পূৰ্ণ দৈমাৰী ঘৰ নং : ১১৬ বয়স : 41 লিঙ্গ : মহিলা	CQG1919057 ফটো উপলব্ধ	312 নাম : পূৰ্ণ দৈমাৰী পিতাৰ নাম: মংলা দৈমাৰী ঘৰ নং : ১১৬ বয়স : 38 লিঙ্গ : পুৰুষ	CQG6135177 ফটো উপলব্ধ
313 নাম : অজয় কুমাৰ বসুমতাৰী পিতাৰ নাম: লক্ষীৰাম বসুমতাৰী ঘৰ নং : ১১৭ বয়স : 45 লিঙ্গ : পুৰুষ	CQG0375899 ফটো উপলব্ধ	314 নাম : গংগা বসুমতাৰী স্বামীৰ নাম: অজয় কুমাৰ বসুমতাৰী ঘৰ নং : ১১৭ বয়স : 32 লিঙ্গ : মহিলা	CQG6135144 ফটো উপলব্ধ	315 নাম : চানু দৈমাৰী পিতাৰ নাম: চৰলতা দৈমাৰী ঘৰ নং : ১১৮ বয়স : 47 লিঙ্গ : পুৰুষ	CQG6135199 ফটো উপলব্ধ
316 নাম : চুমলে দৈমাৰী স্বামীৰ নাম: চানু দৈমাৰী ঘৰ নং : ১১৮ বয়স : 43 লিঙ্গ : মহিলা	CQG6135202 ফটো উপলব্ধ	317 নাম : চানুচুমা দৈমাৰী পিতাৰ নাম: চানু দৈমাৰী ঘৰ নং : ১১৮ বয়স : 26 লিঙ্গ : পুৰুষ	CQG0375956 ফটো উপলব্ধ	318 নাম : ৰোবিতা দৈমাৰী স্বামীৰ নাম: চানুচুমা দৈমাৰী ঘৰ নং : 118 বয়স : 23 লিঙ্গ : মহিলা	DAS0075408 ফটো উপলব্ধ
319 নাম : অনচুমা দৈমাৰী পিতাৰ নাম: চানু দৈমাৰী ঘৰ নং : 118 বয়স : 21 লিঙ্গ : পুৰুষ	DAS0075358 ফটো উপলব্ধ	320 নাম : কমলাকান্ত বড়ো পিতাৰ নাম: চিনেচ বড়ো ঘৰ নং : ১১৯ বয়স : 61 লিঙ্গ : পুৰুষ	CQG6135291 ফটো উপলব্ধ	321 নাম : উৰমিলা বড়ো স্বামীৰ নাম: কমলাকান্ত বড়ো ঘৰ নং : ১১৯ বয়স : 53 লিঙ্গ : মহিলা	CQG6135304 ফটো উপলব্ধ
322 নাম : বিনিতা বড়ো স্বামীৰ নাম: দেবেন বড়ো ঘৰ নং : ১১৯ বয়স : 38 লিঙ্গ : মহিলা	CQG0249466 ফটো উপলব্ধ	323 নাম : দেবেন বড়ো পিতাৰ নাম: কমলাকান্ত বড়ো ঘৰ নং : ১১৯ বয়স : 36 লিঙ্গ : পুৰুষ	CQG0249458 ফটো উপলব্ধ	324 নাম : প্রহনজীত বড়ো পিতাৰ নাম: কমলাকান্ত বড়ো ঘৰ নং : ১২০ বয়স : 43 লিঙ্গ : পুৰুষ	CQG6135315 ফটো উপলব্ধ
325 নাম : দিপালী বড়ো স্বামীৰ নাম: প্রশেনজীত বড়ো ঘৰ নং : ১২০ বয়স : 36 লিঙ্গ : মহিলা	CQG0249425 ফটো উপলব্ধ	326 নাম : ৰহেন বসুমতাৰী পিতাৰ নাম: নাৰায়ন বসুমতাৰী ঘৰ নং : ১২১ বয়স : 53 লিঙ্গ : পুৰুষ	CQG6135100 ফটো উপলব্ধ	327 নাম : গাৰো বসুমতাৰী স্বামীৰ নাম: ৰহেন বসুমতাৰী ঘৰ নং : ১২১ বয়স : 48 লিঙ্গ : মহিলা	CQG6135111 ফটো উপলব্ধ
328 নাম : অতুল বসুমতাৰী পিতাৰ নাম: ৰহেন বসুমতাৰী ঘৰ নং : ১২১ বয়স : 29 লিঙ্গ : পুৰুষ	CQG0249409 ফটো উপলব্ধ	329 নাম : ৰীতা নাৰ্জাৰী স্বামীৰ নাম: অতুল বসুমতাৰী ঘৰ নং : 121 বয়স : 20 লিঙ্গ : মহিলা	DAS0117838 ফটো উপলব্ধ	330 নাম : গালা গয়াৰী পিতাৰ নাম: চাউখলা গয়াৰী ঘৰ নং : ১২২ বয়স : 46 লিঙ্গ : পুৰুষ	CQG6135213 ফটো উপলব্ধ



331 নাম : বমনী গয়াৰী স্বামীৰ নাম: গালা গয়াৰী ঘৰ নং : ১২২ বয়স : 40 লিঙ্গ : মহিলা	CQG6135224 ফটো উপলব্ধ	332 নাম : খৰ্গেশ্বৰ গয়াৰী পিতাৰ নাম: গালা গয়াৰী ঘৰ নং : ১২২ বয়স : 28 লিঙ্গ : পুৰুষ	CQG0222794 ফটো উপলব্ধ	333 নাম : পৰমনী গয়াৰী পিতাৰ নাম: গালা গয়াৰী ঘৰ নং : 122 বয়স : 23 লিঙ্গ : মহিলা	DAS0075382 ফটো উপলব্ধ
334 নাম : মিনা গয়াৰী পিতাৰ নাম: গালা গয়াৰী ঘৰ নং : 122 বয়স : 20 লিঙ্গ : মহিলা	DAS0075374 ফটো উপলব্ধ	335 নাম : থানেশ্বৰ বসুমতাৰী পিতাৰ নাম: চেৰগী বসুমতাৰী ঘৰ নং : ১২৩ বয়স : 43 লিঙ্গ : পুৰুষ	CQG6135360 ফটো উপলব্ধ	336 নাম : চৌৰাংচি বসুমতাৰী স্বামীৰ নাম: থানেশ্বৰ বসুমতাৰী ঘৰ নং : ১২৩ বয়স : 38 লিঙ্গ : মহিলা	CQG6135371 ফটো উপলব্ধ
337 নাম : বিৰেন বসুমতাৰী পিতাৰ নাম: মেনীৰাম বসুমতাৰী ঘৰ নং : ১২৪ বয়স : 56 লিঙ্গ : পুৰুষ	CQG6135597 ফটো উপলব্ধ	338 নাম : চম্বাৰী বসুমতাৰী স্বামীৰ নাম: বিৰেন বসুমতাৰী ঘৰ নং : ১২৪ বয়স : 50 লিঙ্গ : মহিলা	CQG6135600 ফটো উপলব্ধ	339 নাম : জংচৰ বসুমতাৰী পিতাৰ নাম: বিৰেন বসুমতাৰী ঘৰ নং : ১২৪ বয়স : 24 লিঙ্গ : পুৰুষ	CQG1165414 ফটো উপলব্ধ
340 নাম : চম্পা নাৰ্জাৰী স্বামীৰ নাম: জোংচৰ বসুমতাৰী ঘৰ নং : 124 বয়স : 21 লিঙ্গ : মহিলা	DAS0075507 ফটো উপলব্ধ	341 নাম : ধোনোক দৈমাৰী পিতাৰ নাম: চনু দৈমাৰী ঘৰ নং : ১২৫ বয়স : 28 লিঙ্গ : পুৰুষ	CQG0249417 ফটো উপলব্ধ	342 নাম : শুভ বসুমতাৰী পিতাৰ নাম: অনন্ত বসুমতাৰী ঘৰ নং : ১২৬ বয়স : 49 লিঙ্গ : পুৰুষ	CQG6135235 ফটো উপলব্ধ
343 নাম : পূৰ্ণী বসুমতাৰী স্বামীৰ নাম: শুভ বসুমতাৰী ঘৰ নং : ১২৬ বয়স : 45 লিঙ্গ : মহিলা	CQG6135246 ফটো উপলব্ধ	344 নাম : নাৰায়ণ বসুমতাৰী অন্যান্য: বাংখ বসুমতাৰী ঘৰ নং : ১২৬ বয়স : 35 লিঙ্গ : পুৰুষ	CQG0344507 ফটো উপলব্ধ	E 345 নাম : বেমাথা বসুমতাৰী পিতাৰ নাম: বৰ্গেশ্বৰ বসুমতাৰী ঘৰ নং : ১২৭ বয়স : 68 লিঙ্গ : পুৰুষ	CQG6135382 ফটো উপলব্ধ
346 নাম : অতুল গয়াৰী পিতাৰ নাম: চনতুছ গয়াৰী ঘৰ নং : ১২৮ বয়স : 48 লিঙ্গ : পুৰুষ	CQG6135417 ফটো উপলব্ধ	347 নাম : জলশ্ৰী গয়াৰী স্বামীৰ নাম: অতুল গয়াৰী ঘৰ নং : ১২৮ বয়স : 43 লিঙ্গ : মহিলা	CQG6135428 ফটো উপলব্ধ	348 নাম : ভোগালী বসুমতাৰী স্বামীৰ নাম: ধন্দ্রা বসুমতাৰী ঘৰ নং : ১২৯ বয়স : 52 লিঙ্গ : মহিলা	CQG6135655 ফটো উপলব্ধ
349 নাম : মাইনো বসুমতাৰী স্বামীৰ নাম: বিক্রম বসুমতাৰী ঘৰ নং : ১২৯ বয়স : 41 লিঙ্গ : মহিলা	CQG1919137 ফটো উপলব্ধ	350 নাম : বিক্রম বসুমতাৰী পিতাৰ নাম: ধন্দ্রা বসুমতাৰী ঘৰ নং : ১২৯ বয়স : 36 লিঙ্গ : পুৰুষ	CQG6135666 ফটো উপলব্ধ	# 351 নাম : সুনিব্বৰ বসুমতাৰী পিতাৰ নাম: নাৰীকান্ত বসুমতাৰী ঘৰ নং : ১৩০ বয়স : 46 লিঙ্গ : পুৰুষ	CQG6135348 ফটো উপলব্ধ
352 নাম : গাভৰু বসুমতাৰী স্বামীৰ নাম: চনিৰাম বসুমতাৰী ঘৰ নং : ১৩০ বয়স : 43 লিঙ্গ : মহিলা	CQG6135359 ফটো উপলব্ধ	353 নাম : ডেমবৈ বসুমতাৰী পিতাৰ নাম: সম্বৰি বসুমতাৰী ঘৰ নং : ১৩০ বয়স : 25 লিঙ্গ : মহিলা	CQG0479378 ফটো উপলব্ধ	354 নাম : দেৰহেশ্বৰ বসুমতাৰী পিতাৰ নাম: চনিবৰ বসুমতাৰী ঘৰ নং : 130 বয়স : 20 লিঙ্গ : পুৰুষ	DAS0075473 ফটো উপলব্ধ
355 নাম : বৌমী বসুমতাৰী পিতাৰ নাম: গাভৰু বসুমতাৰী ঘৰ নং : 130 বয়স : 19 লিঙ্গ : পুৰুষ	DAS0075465 ফটো উপলব্ধ	356 নাম : অনীল বসুমতাৰী পিতাৰ নাম: বিপৈন বসুমতাৰী ঘৰ নং : ১৩১ বয়স : 56 লিঙ্গ : পুৰুষ	CQG6135495 ফটো উপলব্ধ	357 নাম : চনে বসুমতাৰী স্বামীৰ নাম: অনীল বসুমতাৰী ঘৰ নং : ১৩১ বয়স : 53 লিঙ্গ : মহিলা	CQG6135508 ফটো উপলব্ধ
358 নাম : সৌমকৌৰ বসুমতাৰী পিতাৰ নাম: অনিল বসুমতাৰী ঘৰ নং : ১৩১ বয়স : 26 লিঙ্গ : পুৰুষ	CQG0375972 ফটো উপলব্ধ	359 নাম : বিধাংশী বসুমতাৰী স্বামীৰ নাম: সৌমকৌৰ বসুমতাৰী ঘৰ নং : 131 বয়স : 21 লিঙ্গ : মহিলা	DAS0117887 ফটো উপলব্ধ	360 নাম : লাউগা বসুমতাৰী পিতাৰ নাম: মিকিৰডিম বসুমতাৰী ঘৰ নং : ১৩২ বয়স : 48 লিঙ্গ : পুৰুষ	CQG6135699 ফটো উপলব্ধ



361 নাম : মৈনা বসুমতাৰী স্বামীৰ নাম: লাউগা বসুমতাৰী ঘৰ নং : ১৩২ বয়স : 46 লিঙ্গ : মহিলা	CQG6135702 ফটো উপলব্ধ	362 নাম : বাজ বসুমতাৰী পিতাৰ নাম: দাঁৰগা বসুমতাৰী ঘৰ নং : ১৩৩ বয়স : 57 লিঙ্গ : পুৰুষ	CQG6135542 ফটো উপলব্ধ	363 নাম : শৰ্মিলা বসুমতাৰী স্বামীৰ নাম: বাৰ্জু বসুমতাৰী ঘৰ নং : ১৩৩ বয়স : 35 লিঙ্গ : মহিলা	CQG1260447 ফটো উপলব্ধ
364 নাম : বাজ্ৰাং বসুমতাৰী পিতাৰ নাম: দাউবা বসুমতাৰী ঘৰ নং : ১৩৪ বয়স : 48 লিঙ্গ : পুৰুষ	CQG6135633 ফটো উপলব্ধ	365 নাম : জয়শ্ৰী বসুমতাৰী স্বামীৰ নাম: বাজ্ৰাং বসুমতাৰী ঘৰ নং : ১৩৪ বয়স : 43 লিঙ্গ : মহিলা	CQG6135644 ফটো উপলব্ধ	366 নাম : অনিল নাৰ্জাৰী পিতাৰ নাম: বৰেন নাৰ্জাৰী ঘৰ নং : ১৩৫ বয়স : 59 লিঙ্গ : পুৰুষ	CQG1155175 ফটো উপলব্ধ
367 নাম : বিষ্ণু বসুমতাৰী পিতাৰ নাম: গহীন বসুমতাৰী ঘৰ নং : ১৩৬ বয়স : 78 লিঙ্গ : পুৰুষ	CQG6139657 ফটো উপলব্ধ	368 নাম : পাউলিনা বসুমতাৰী স্বামীৰ নাম: বিষ্ণু বসুমতাৰী ঘৰ নং : ১৩৬ বয়স : 60 লিঙ্গ : মহিলা	CQG6139668 ফটো উপলব্ধ	369 নাম : কুমাৰ বসুমতাৰী পিতাৰ নাম: বিষ্ণু বসুমতাৰী ঘৰ নং : ১৩৬ বয়স : 33 লিঙ্গ : পুৰুষ	CQG6139680 ফটো উপলব্ধ
370 নাম : অঞ্জলী বসুমতাৰী স্বামীৰ নাম: কুমাৰ ঘৰ নং : ১৩৬ বয়স : 27 লিঙ্গ : মহিলা	CQG0512798 ফটো উপলব্ধ	371 নাম : লাচু বসুমতাৰী পিতাৰ নাম: তিলেন বসুমতাৰী ঘৰ নং : ১৩৭ বয়স : 39 লিঙ্গ : পুৰুষ	CQG6140983 ফটো উপলব্ধ	372 নাম : পূৰ্ণিমা বসুমতাৰী স্বামীৰ নাম: লাচু বসুমতাৰী ঘৰ নং : ১৩৭ বয়স : 39 লিঙ্গ : মহিলা	CQG6140972 ফটো উপলব্ধ
373 নাম : ধনন মুছাহাৰী পিতাৰ নাম: হেমেন মুছাহাৰী ঘৰ নং : ১৩৮ বয়স : 38 লিঙ্গ : পুৰুষ	CQG6137855 ফটো উপলব্ধ	374 নাম : গৰমে মুছাহাৰী স্বামীৰ নাম: ধনন মুছাহাৰী ঘৰ নং : ১৩৮ বয়স : 32 লিঙ্গ : মহিলা	CQG0089425 ফটো উপলব্ধ	375 নাম : প্ৰেমনাথ দৈমাৰী পিতাৰ নাম: ডেকা দৈমাৰী ঘৰ নং : ১৩৯ বয়স : 53 লিঙ্গ : পুৰুষ	CQG6138303 ফটো উপলব্ধ
376 নাম : আশাৰী দৈমাৰী স্বামীৰ নাম: প্ৰেমনাথ দৈমাৰী ঘৰ নং : ১৩৯ বয়স : 37 লিঙ্গ : মহিলা	CQG6138314 ফটো উপলব্ধ	377 নাম : মঞ্জু দৈমাৰী পিতাৰ নাম: প্ৰেমনাথ দৈমাৰী ঘৰ নং : ১৩৯ বয়স : 24 লিঙ্গ : মহিলা	CQG0479527 ফটো উপলব্ধ	378 নাম : তনু বড়ো স্বামীৰ নাম: মোহন বড়ো ঘৰ নং : ১৪০ বয়স : 74 লিঙ্গ : মহিলা	CQG1165760 ফটো উপলব্ধ
379 নাম : চবিত্ৰা বড়ো স্বামীৰ নাম: বলোৰাম বড়ো ঘৰ নং : ১৪০ বয়স : 35 লিঙ্গ : মহিলা	CQG0250209 ফটো উপলব্ধ	380 নাম : বলৰাম বড়ো পিতাৰ নাম: লোহিত বড়ো ঘৰ নং : ১৪০ বয়স : 30 লিঙ্গ : পুৰুষ	CQG0250217 ফটো উপলব্ধ	381 নাম : নিখিল বসুমতাৰী পিতাৰ নাম: থানেশ্বৰ বসুমতাৰী ঘৰ নং : ১৪১ বয়স : 37 লিঙ্গ : পুৰুষ	CQG6138392 ফটো উপলব্ধ
382 নাম : অমলী বসুমতাৰী স্বামীৰ নাম: নিক্ষিল বসুমতাৰী ঘৰ নং : ১৪১ বয়স : 26 লিঙ্গ : মহিলা	CQG0090548 ফটো উপলব্ধ	383 নাম : ইন্দ্ৰ বড়ো পিতাৰ নাম: আঘান বড়ো ঘৰ নং : ১৪২ বয়স : 58 লিঙ্গ : পুৰুষ	CQG0236422 ফটো উপলব্ধ	384 নাম : ডিম্পল বসুমতাৰী স্বামীৰ নাম: মনু বড়ো ঘৰ নং : ১৪২ বয়স : 42 লিঙ্গ : মহিলা	CQG0236323 ফটো উপলব্ধ
385 নাম : দানশ্বৰং বড়ো পিতাৰ নাম: ইন্দ্ৰ বড়ো ঘৰ নং : ১৪২ বয়স : 25 লিঙ্গ : পুৰুষ	CQG0479030 ফটো উপলব্ধ	386 নাম : বিবাৰী বড়ো স্বামীৰ নাম: দনশ্বৰং বড়ো ঘৰ নং : ১৪২ বয়স : 24 লিঙ্গ : মহিলা	CQG1166537 ফটো উপলব্ধ	387 নাম : বনা নাৰ্জাৰী পিতাৰ নাম: থেকা নাৰ্জাৰী ঘৰ নং : ১৪৩ বয়স : 69 লিঙ্গ : পুৰুষ	CQG6138154 ফটো উপলব্ধ
388 নাম : মালতী নাৰ্জাৰী স্বামীৰ নাম: বনা নাৰ্জাৰী ঘৰ নং : ১৪৩ বয়স : 58 লিঙ্গ : মহিলা	CQG6138165 ফটো উপলব্ধ	389 নাম : জবা বসুমতাৰী পিতাৰ নাম: গৌপাল নাৰ্জাৰী ঘৰ নং : 143 বয়স : 22 লিঙ্গ : মহিলা	DAS0117705 ফটো উপলব্ধ	390 নাম : দেনচৌৰাং নাৰ্জাৰী পিতাৰ নাম: বনা নাৰ্জাৰী ঘৰ নং : 143 বয়স : 20 লিঙ্গ : পুৰুষ	DAS0117721 ফটো উপলব্ধ



391 নাম : ৰিতা বসুমতাৰী স্বামীৰ নাম : সঞ্জীৱ বসুমতাৰী ঘৰ নং : 188 বয়স : 30 লিঙ্গ : মহিলা	CQG0427047 ফটো উপলব্ধ	392 নাম : সঞ্জীৱ বসুমতাৰী পিতাৰ নাম : ৰত্নেশ্বৰ বসুমতাৰী ঘৰ নং : 188 বয়স : 29 লিঙ্গ : পুৰুষ	CQG0090456 ফটো উপলব্ধ	393 নাম : ইন্দ্ৰজীত স্বৰ্গীয়াৰী পিতাৰ নাম : ৰঞ্জিত স্বৰ্গীয়াৰী ঘৰ নং : 185 বয়স : 27 লিঙ্গ : পুৰুষ	CQG0250258 ফটো উপলব্ধ
394 নাম : চূজনী স্বৰ্গীয়াৰী স্বামীৰ নাম : ইন্দ্ৰজিৎ স্বৰ্গীয়াৰী ঘৰ নং : 185 বয়স : 26 লিঙ্গ : মহিলা	CQG0434118 ফটো উপলব্ধ	395 নাম : লান্দৰী মুছাহাৰী স্বামীৰ নাম : হেমেন মুছাহাৰী ঘৰ নং : 186 বয়স : 83 লিঙ্গ : মহিলা	CQG6137844 ফটো উপলব্ধ	396 নাম : মনু মুচাহাৰী পিতাৰ নাম : হমেন মুচাহাৰী ঘৰ নং : 186 বয়স : 30 লিঙ্গ : পুৰুষ	CQG0089458 ফটো উপলব্ধ
# 397 নাম : মংগলী মুচাহাৰী পিতাৰ নাম : মনন মুছাহাৰী ঘৰ নং : 186 বয়স : 30 লিঙ্গ : মহিলা	CQG0089466 ফটো উপলব্ধ	398 নাম : ৰত্নেশ্বৰ বসুমতাৰী পিতাৰ নাম : হাৰকুমাৰ বসুমতাৰী ঘৰ নং : 189 বয়স : 42 লিঙ্গ : পুৰুষ	CQG1268069 ফটো উপলব্ধ	399 নাম : মনি বসুমতাৰী পিতাৰ নাম : ৰত্নেশ্বৰ বসুমতাৰী ঘৰ নং : 189 বয়স : 41 লিঙ্গ : মহিলা	CQG1268101 ফটো উপলব্ধ
400 নাম : বিৰসিং দৈমাৰী পিতাৰ নাম : বানেশ্বৰ দৈমাৰী ঘৰ নং : 187 বয়স : 25 লিঙ্গ : পুৰুষ	CQG1267657 ফটো উপলব্ধ	401 নাম : কৰ্মেশ্বৰ দৈমাৰী পিতাৰ নাম : বানেশ্বৰ দৈমাৰী ঘৰ নং : 189 বয়স : 23 লিঙ্গ : পুৰুষ	CQG1267707 ফটো উপলব্ধ	402 নাম : চন্ডোষ স্বৰ্গীয়াৰী পিতাৰ নাম : দুৰনী স্বৰ্গীয়াৰী ঘৰ নং : 150 বয়স : 36 লিঙ্গ : পুৰুষ	CQG1268150 ফটো উপলব্ধ
403 নাম : মঞ্জলা স্বৰ্গীয়াৰী স্বামীৰ নাম : চন্ডোষ স্বৰ্গীয়াৰী ঘৰ নং : 150 বয়স : 25 লিঙ্গ : মহিলা	CQG1268143 ফটো উপলব্ধ	404 নাম : মালতী বসুমতাৰী স্বামীৰ নাম : বিমল বসুমতাৰী ঘৰ নং : 151 বয়স : 29 লিঙ্গ : মহিলা	CQG1267640 ফটো উপলব্ধ	405 নাম : অনিমা বসুমতাৰী স্বামীৰ নাম : দুলাল বসুমতাৰী ঘৰ নং : 152 বয়স : 45 লিঙ্গ : মহিলা	CQG1264514 ফটো উপলব্ধ
406 নাম : পানীৰাম বসুমতাৰী পিতাৰ নাম : সিৰেন বসুমতাৰী ঘৰ নং : 152 বয়স : 38 লিঙ্গ : পুৰুষ	CQG1260454 ফটো উপলব্ধ	407 নাম : জয়া বসুমতাৰী স্বামীৰ নাম : পানীৰাম বসুমতাৰী ঘৰ নং : 152 বয়স : 28 লিঙ্গ : মহিলা	CQG1260553 ফটো উপলব্ধ	408 নাম : দুলাল বসুমতাৰী পিতাৰ নাম : নৰেন্দ্ৰ বসুমতাৰী ঘৰ নং : 153 বয়স : 54 লিঙ্গ : পুৰুষ	CQG1267970 ফটো উপলব্ধ
409 নাম : দীনাবাম বসুমতাৰী পিতাৰ নাম : দুলাল বসুমতাৰী ঘৰ নং : 153 বয়স : 30 লিঙ্গ : পুৰুষ	CQG1260702 ফটো উপলব্ধ	410 নাম : অঞ্জিমা মোচাহাৰী স্বামীৰ নাম : লক্ষীৰাম মোচাহাৰী ঘৰ নং : 158 বয়স : 31 লিঙ্গ : মহিলা	CQG1292796 ফটো উপলব্ধ	411 নাম : চোমন গয়াৰী পিতাৰ নাম : থেমৰা গয়াৰী ঘৰ নং : 155 বয়স : 23 লিঙ্গ : পুৰুষ	CQG1287077 ফটো উপলব্ধ
412 নাম : হেমা বসুমতাৰী গয়াৰী স্বামীৰ নাম : চূৰ্মন গয়াৰী ঘৰ নং : 155 বয়স : 23 লিঙ্গ : মহিলা	CQG1384148 ফটো উপলব্ধ	413 নাম : টুপেন বসুমতাৰী পিতাৰ নাম : দুলাল বসুমতাৰী ঘৰ নং : 156 বয়স : 33 লিঙ্গ : পুৰুষ	CQG1268432 ফটো উপলব্ধ	414 নাম : বিনোদ বসুমতাৰী পিতাৰ নাম : গোবীং বসুমতাৰী ঘৰ নং : 159 বয়স : 63 লিঙ্গ : পুৰুষ	CQG1259621 ফটো উপলব্ধ
415 নাম : পখিলা বসুমতাৰী স্বামীৰ নাম : বিনোদ বসুমতাৰী ঘৰ নং : 159 বয়স : 56 লিঙ্গ : মহিলা	CQG1256999 ফটো উপলব্ধ	# 416 নাম : চেৰাঙ বসুমতাৰী পিতাৰ নাম : বিনোদ বসুমতাৰী ঘৰ নং : 159 বয়স : 29 লিঙ্গ : পুৰুষ	CQG1259746 ফটো উপলব্ধ	417 নাম : মাইনাও বসুমতাৰী স্বামীৰ নাম : চেৰাঙ বসুমতাৰী ঘৰ নং : 96 বয়স : 26 লিঙ্গ : মহিলা	CQG1257161 ফটো উপলব্ধ
418 নাম : বামনী ৰামচিয়াৰী পিতাৰ নাম : বাবু ৰামচিয়াৰী ঘৰ নং : 157 বয়স : 73 লিঙ্গ : মহিলা	CQG1260579 ফটো উপলব্ধ	419 নাম : জয়া দৈমাৰী স্বামীৰ নাম : গৌজোন দৈমাৰী ঘৰ নং : 158 বয়স : 25 লিঙ্গ : মহিলা	CQG1268556 ফটো উপলব্ধ	420 নাম : পূৰ্ণিমা মোচাহাৰী স্বামীৰ নাম : মঞ্জিত মোচাহাৰী ঘৰ নং : 160 বয়স : 32 লিঙ্গ : মহিলা	CQG1268580 ফটো উপলব্ধ



421	CQG1268416	ফটো উপলব্ধ	422	CQG1287317	ফটো উপলব্ধ	423	CQG1287325	ফটো উপলব্ধ
নাম : মণিপল নাৰ্জাৰী পিতাৰ নাম: দধিৰাম নাৰ্জাৰী ঘৰ নং : ১৬১ বয়স : 45 লিঙ্গ : পুৰুষ			নাম : পদমী নাৰ্জাৰী স্বামীৰ নাম: মণিপল নাৰ্জাৰী ঘৰ নং : ১৬১ বয়স : 39 লিঙ্গ : মহিলা			নাম : পিৰুচ গয়াৰী পিতাৰ নাম: বুদ্ধিমেন গয়াৰী ঘৰ নং : ১৬৩ বয়স : 34 লিঙ্গ : পুৰুষ		
424	CQG1259837	ফটো উপলব্ধ	425	CQG1292788	ফটো উপলব্ধ	426	CQG1264506	ফটো উপলব্ধ
নাম : বিউটি গয়াৰী পিতাৰ নাম: পিৰশ গয়াৰী ঘৰ নং : ১৬৩ বয়স : 25 লিঙ্গ : মহিলা			নাম : চানচুমা বসুমতাৰী পিতাৰ নাম: ভূবন বসুমতাৰী ঘৰ নং : ১৬৪ বয়স : 24 লিঙ্গ : পুৰুষ			নাম : মেৰি মাৰাক স্বামীৰ নাম: জোছেফ মমিন ঘৰ নং : ১৬৫ বয়স : 51 লিঙ্গ : মহিলা		
427	CQG1268531	ফটো উপলব্ধ	428	CQG1268523	ফটো উপলব্ধ	429	CQG1268507	ফটো উপলব্ধ
নাম : নিবৰুচ মাৰাক পিতাৰ নাম: জোছেফ মমিন ঘৰ নং : ১৬৫ বয়স : 34 লিঙ্গ : পুৰুষ			নাম : আলৰুচ মাৰাক পিতাৰ নাম: জোছেফ মমিন ঘৰ নং : ১৬৫ বয়স : 29 লিঙ্গ : পুৰুষ			নাম : তেৰেচা মাৰাক পিতাৰ নাম: জোছেফ মমিন ঘৰ নং : ১৬৫ বয়স : 23 লিঙ্গ : মহিলা		
430	CQG1268499	ফটো উপলব্ধ	431	CQG1268473	ফটো উপলব্ধ	432	CQG1268747	ফটো উপলব্ধ
নাম : চামেন চাংমা পিতাৰ নাম: দেবেন চাংমা ঘৰ নং : ১৬৬ বয়স : 40 লিঙ্গ : পুৰুষ			নাম : মিনতী মাৰাক স্বামীৰ নাম: চামেন চাংমা ঘৰ নং : ১৬৬ বয়স : 38 লিঙ্গ : মহিলা			নাম : কপালিচ মাৰাক পিতাৰ নাম: বিভিন্ন চাংমা ঘৰ নং : ১৬৭ বয়স : 31 লিঙ্গ : মহিলা		
433	CQG1268762	ফটো উপলব্ধ	434	CQG1268945	ফটো উপলব্ধ	435	CQG1268911	ফটো উপলব্ধ
নাম : বিভিন্ন চাংমা পিতাৰ নাম: কুড়ি চাংমা ঘৰ নং : ১৬৭ বয়স : 29 লিঙ্গ : পুৰুষ			নাম : চালনাম মাৰাক পিতাৰ নাম: নজে চাংমা ঘৰ নং : ১৬৮ বয়স : 35 লিঙ্গ : পুৰুষ			নাম : যোগান চাংমা পিতাৰ নাম: লতিমদ্র মাৰাক ঘৰ নং : ১৬৯ বয়স : 28 লিঙ্গ : পুৰুষ		
436	CQG1268804	ফটো উপলব্ধ	437	CQG1268879	ফটো উপলব্ধ	438	CQG1268853	ফটো উপলব্ধ
নাম : বেজিতা চাংমা পিতাৰ নাম: লতিমদ্র মাৰাক ঘৰ নং : ১৬৯ বয়স : 28 লিঙ্গ : মহিলা			নাম : চেৰিলা মাৰাক স্বামীৰ নাম: কমন চাংমা ঘৰ নং : ১৭০ বয়স : 31 লিঙ্গ : মহিলা			নাম : ইচৌ মাৰাক পিতাৰ নাম: যুগেন্দ্র চাংমা ঘৰ নং : ১৭১ বয়স : 34 লিঙ্গ : পুৰুষ		
439	CQG1293943	ফটো উপলব্ধ	440	CQG1260595	ফটো উপলব্ধ	441	CQG1257393	ফটো উপলব্ধ
নাম : সুমিলা মাৰাক পিতাৰ নাম: কমলচন মাৰাক ঘৰ নং : ১৭২ বয়স : 23 লিঙ্গ : মহিলা			নাম : বিৰেন দেউৰী পিতাৰ নাম: ফুকন দেউৰী ঘৰ নং : ১৭৩ বয়স : 33 লিঙ্গ : পুৰুষ			নাম : অৰন বসুমতাৰী পিতাৰ নাম: নগৈন বসুমতাৰী ঘৰ নং : ১৭৫ বয়স : 33 লিঙ্গ : পুৰুষ		
442	CQG1257336	ফটো উপলব্ধ	443	CQG1257146	ফটো উপলব্ধ	444	CQG1259878	ফটো উপলব্ধ
নাম : মামণি বসুমতাৰী স্বামীৰ নাম: অৰন বসুমতাৰী ঘৰ নং : ১৭৬ বয়স : 28 লিঙ্গ : মহিলা			নাম : উইলিংচন চাংমা পিতাৰ নাম: ফজল চাংমা ঘৰ নং : ১৭৬ বয়স : 25 লিঙ্গ : পুৰুষ			নাম : বৈচাণ্ড মোচাহাৰী পিতাৰ নাম: মণিৰাম মোচাহাৰী ঘৰ নং : ১৭৭ বয়স : 23 লিঙ্গ : পুৰুষ		
445	CQG1257377	ফটো উপলব্ধ	446	CQG1257401	ফটো উপলব্ধ	S 447	CQG1377118	ফটো উপলব্ধ
নাম : পাউলশ মুন্ডু পিতাৰ নাম: সৌএল মুন্ডু ঘৰ নং : ১৭৮ বয়স : 42 লিঙ্গ : পুৰুষ			নাম : অসৰিতা বাগ মুণ্ডা পিতাৰ নাম: পিত্ৰ বাগ ঘৰ নং : ১৭৮ বয়স : 36 লিঙ্গ : মহিলা			নাম : চুছিল্লা বসুমতাৰী স্বামীৰ নাম: বোশেপ বসুমতাৰী ঘৰ নং : ১৮০ বয়স : 58 লিঙ্গ : মহিলা		
E 448	DAS0075416	ফটো উপলব্ধ	449	CQG1257138	ফটো উপলব্ধ	450	CQG1274505	ফটো উপলব্ধ
নাম : হাচটাই বসুমতাৰী মাতৃৰ নাম: চুছিল্লা বসুমতাৰী ঘৰ নং : 180 বয়স : 27 লিঙ্গ : পুৰুষ			নাম : অভিজিৎ গোৱালা পিতাৰ নাম: বৰুণ গোৱালা ঘৰ নং : ১৮০ বয়স : 24 লিঙ্গ : পুৰুষ			নাম : স্বপন মুচহাৰী পিতাৰ নাম: পূৰ্ণাম মুচহাৰী ঘৰ নং : ১৮০ বয়স : 22 লিঙ্গ : পুৰুষ		



451 নাম : চুমিলা বসুমতাৰী স্বামীৰ নাম : গুলীপ বসুমতাৰী ঘৰ নং : ১৮১ বয়স : 66 লিঙ্গ : মহিলা	CQG1293166 ফটো উপলব্ধ	452 নাম : উপেন বসুমতাৰী পিতাৰ নাম : নবীন বসুমতাৰী ঘৰ নং : ১৮১ বয়স : 55 লিঙ্গ : পুৰুষ	CQG1377241 ফটো উপলব্ধ	453 নাম : পিটৰ বসুমতাৰী পিতাৰ নাম : উপেন বসুমতাৰী ঘৰ নং : ১৮১ বয়স : 29 লিঙ্গ : পুৰুষ	CQG1377258 ফটো উপলব্ধ
454 নাম : সন্তোষ ৰাভা পিতাৰ নাম : কালা ৰাভা ঘৰ নং : ১৮১ বয়স : 26 লিঙ্গ : পুৰুষ	CQG1384205 ফটো উপলব্ধ	455 নাম : দেৱবন ৰাভা পিতাৰ নাম : কালা ৰাভা ঘৰ নং : ১৮১ বয়স : 24 লিঙ্গ : পুৰুষ	CQG1384221 ফটো উপলব্ধ	456 নাম : কাৰ্তিক খাখলাৰী পিতাৰ নাম : ভাৰত খাখলাৰী ঘৰ নং : ১৮২ বয়স : 45 লিঙ্গ : পুৰুষ	CQG1384213 ফটো উপলব্ধ
457 নাম : সুবাস বসুমতাৰী পিতাৰ নাম : লঙ্কন বসুমতাৰী ঘৰ নং : ১৮২ বয়স : 27 লিঙ্গ : পুৰুষ	CQG1377274 ফটো উপলব্ধ	458 নাম : ৰহিলা বসুমতাৰী স্বামীৰ নাম : সত্য বসুমতাৰী ঘৰ নং : ১৮২ বয়স : 24 লিঙ্গ : মহিলা	CQG1377266 ফটো উপলব্ধ	S 459 নাম : মহিনা বসুমতাৰী পিতাৰ নাম : বিষ্ণু বসুমতাৰী ঘৰ নং : ১৮২ বয়স : 22 লিঙ্গ : মহিলা	CQG1274513 ফটো উপলব্ধ
460 নাম : অৰগেন শ্বৰ্গীয়াৰী পিতাৰ নাম : দেওবৰ শ্বৰ্গীয়াৰী ঘৰ নং : ১৮৩ বয়স : 47 লিঙ্গ : পুৰুষ	CQG1384247 ফটো উপলব্ধ	461 নাম : তৰামাই শ্বৰ্গীয়াৰী স্বামীৰ নাম : অৰগেন শ্বৰ্গীয়াৰী ঘৰ নং : ১৮৩ বয়স : 41 লিঙ্গ : মহিলা	CQG1384239 ফটো উপলব্ধ	462 নাম : সুনমাই শ্বৰ্গীয়াৰী পিতাৰ নাম : দেবেন শ্বৰ্গীয়াৰী ঘৰ নং : ১৮৩ বয়স : 20 লিঙ্গ : মহিলা	DAS0087296 ফটো উপলব্ধ
463 নাম : গৌতম শ্বৰ্গীয়াৰী পিতাৰ নাম : আগেন শ্বৰ্গীয়াৰী ঘৰ নং : ১৮৩ বয়স : 19 লিঙ্গ : পুৰুষ	DAS0085811 ফটো উপলব্ধ	464 নাম : এৰন ওৱাৰি পিতাৰ নাম : ৰবি ওৱাৰি ঘৰ নং : ১৮৪ বয়স : 26 লিঙ্গ : পুৰুষ	CQG1384189 ফটো উপলব্ধ	465 নাম : মাইন ওৱাৰি স্বামীৰ নাম : এৰন ওৱাৰি ঘৰ নং : ১৮৪ বয়স : 26 লিঙ্গ : মহিলা	CQG1384197 ফটো উপলব্ধ
466 নাম : সৌগোমচৰ বসুমতাৰী পিতাৰ নাম : যোগা বসুমতাৰী ঘৰ নং : ১৮৫ বয়স : 24 লিঙ্গ : পুৰুষ	CQG1384171 ফটো উপলব্ধ	467 নাম : ৰূপা বসুমতাৰী স্বামীৰ নাম : সৌগোমচৰ বসুমতাৰী ঘৰ নং : ১৮৫ বয়স : 23 লিঙ্গ : মহিলা	CQG1384254 ফটো উপলব্ধ	468 নাম : এৰেঞ্জ নাৰ্জাৰী পিতাৰ নাম : বিনেন নাৰ্জাৰী ঘৰ নং : ১৮৬ বয়স : 36 লিঙ্গ : পুৰুষ	CQG1384163 ফটো উপলব্ধ
469 নাম : ৰছমিলা নাৰ্জাৰী স্বামীৰ নাম : এৰেঞ্জ নাৰ্জাৰী ঘৰ নং : ১৮৬ বয়স : 32 লিঙ্গ : মহিলা	CQG1384155 ফটো উপলব্ধ	470 নাম : চুনীল দৈমাৰী পিতাৰ নাম : পগাবু দৈমাৰী ঘৰ নং : ২১৪ বয়স : 63 লিঙ্গ : পুৰুষ	CQG6135064 ফটো উপলব্ধ	471 নাম : অনেমাই দৈমাৰী স্বামীৰ নাম : চুনীল দৈমাৰী ঘৰ নং : ২১৪ বয়স : 53 লিঙ্গ : মহিলা	CQG6135075 ফটো উপলব্ধ
472 নাম : সুৰেশ ভূঞা পিতাৰ নাম : শ্যামলাল ভূঞা ঘৰ নং : ২৫১ বয়স : 42 লিঙ্গ : পুৰুষ	CQG1377233 ফটো উপলব্ধ	473 নাম : ৰাকেশ বসুমতাৰী পিতাৰ নাম : লক্ষীৰাম বসুমতাৰী ঘৰ নং : ২৫২ বয়স : 34 লিঙ্গ : পুৰুষ	CQG6134696 ফটো উপলব্ধ	474 নাম : চোনাশী বসুমতাৰী পিতাৰ নাম : ৰাকেশ বসুমতাৰী ঘৰ নং : ২৫২ বয়স : 32 লিঙ্গ : মহিলা	CQG0090746 ফটো উপলব্ধ
475 নাম : দিলীপ বসুমতাৰী পিতাৰ নাম : ধৰনীধৰ বসুমতাৰী ঘৰ নং : ২৫৩ বয়স : 46 লিঙ্গ : পুৰুষ	CQG6139395 ফটো উপলব্ধ	476 নাম : মনিমা বসুমতাৰী স্বামীৰ নাম : দিলীপ বসুমতাৰী ঘৰ নং : ২৫৩ বয়স : 40 লিঙ্গ : মহিলা	CQG6139408 ফটো উপলব্ধ	477 নাম : নলেশ্বৰ নাৰ্জাৰী পিতাৰ নাম : মাণ্ডবা নাৰ্জাৰী ঘৰ নং : ২৫৪ বয়স : 58 লিঙ্গ : পুৰুষ	CQG6139566 ফটো উপলব্ধ
E 478 নাম : নিপী নাৰ্জাৰী স্বামীৰ নাম : নলেশ্বৰ নাৰ্জাৰী ঘৰ নং : ২৫৪ বয়স : 55 লিঙ্গ : মহিলা	CQG6139577 ফটো উপলব্ধ	479 নাম : থানেশ্বৰ নাৰ্জাৰী পিতাৰ নাম : নলেশ্বৰ নাৰ্জাৰী ঘৰ নং : ২৫৪ বয়স : 29 লিঙ্গ : পুৰুষ	CQG6134710 ফটো উপলব্ধ	480 নাম : পদমি নাৰ্জাৰী পিতাৰ নাম : নলেশ্বৰ নাৰ্জাৰী ঘৰ নং : ২৫৪ বয়স : 28 লিঙ্গ : মহিলা	CQG6134721 ফটো উপলব্ধ



481 নাম : লক্ষী নাৰ্জাৰী পিতাৰ নাম: নাৰেশ্বৰ নাৰ্জাৰী ঘৰ নং : ২৫৪ বয়স : 25 লিঙ্গ : মহিলা	CQG0478933 ফটো উপলব্ধ	482 নাম : গোপীনাথ বসুমতাৰী পিতাৰ নাম: টিজন বসুমতাৰী ঘৰ নং : ২৫৫ বয়স : 41 লিঙ্গ : পুৰুষ	CQG6139237 ফটো উপলব্ধ	483 নাম : চৰিতা বসুমতাৰী পিতাৰ নাম: লক্ষীৰাম বসুমতাৰী ঘৰ নং : ২৫৫ বয়স : 37 লিঙ্গ : মহিলা	CQG6139522 ফটো উপলব্ধ
484 নাম : সাদৰী বসুমতাৰী পিতাৰ নাম: চুনিৰাম বসুমতাৰী ঘৰ নং : ২৫৬ বয়স : 45 লিঙ্গ : পুৰুষ	CQG6139544 ফটো উপলব্ধ	485 নাম : বেলশী বসুমতাৰী স্বামীৰ নাম: সাদৰী বসুমতাৰী ঘৰ নং : ২৫৬ বয়স : 42 লিঙ্গ : মহিলা	CQG6139555 ফটো উপলব্ধ	486 নাম : বিক্রম বসুমতাৰী পিতাৰ নাম: সাদৰী বসুমতাৰী ঘৰ নং : ২৫৬ বয়স : 25 লিঙ্গ : পুৰুষ	CQG0366310 ফটো উপলব্ধ
487 নাম : টমলাী বসুমতাৰী পিতাৰ নাম: প্ৰমোদ বসুমতাৰী ঘৰ নং : ২৫৭ বয়স : 36 লিঙ্গ : মহিলা	CQG6139282 ফটো উপলব্ধ	488 নাম : বাজেন্দ্ৰ বসুমতাৰী পিতাৰ নাম: প্ৰমোদ বসুমতাৰী ঘৰ নং : ২৫৭ বয়স : 33 লিঙ্গ : পুৰুষ	CQG6139271 ফটো উপলব্ধ	489 নাম : অম্বাৰ নাৰ্জাৰী পিতাৰ নাম: ঠেকেৰা নাৰ্জাৰী ঘৰ নং : ২৫৮ বয়স : 79 লিঙ্গ : পুৰুষ	CQG6139293 ফটো উপলব্ধ
490 নাম : গাউদংম নাৰ্জাৰী স্বামীৰ নাম: অম্বাৰ নাৰ্জাৰী ঘৰ নং : ২৫৮ বয়স : 74 লিঙ্গ : মহিলা	CQG6139306 ফটো উপলব্ধ	491 নাম : টিজন বসুমতাৰী পিতাৰ নাম: নৰেশ্বৰ বসুমতাৰী ঘৰ নং : ২৫৯ বয়স : 68 লিঙ্গ : পুৰুষ	CQG6139215 ফটো উপলব্ধ	492 নাম : জাৰী বসুমতাৰী স্বামীৰ নাম: টিজন বসুমতাৰী ঘৰ নং : ২৫৯ বয়স : 63 লিঙ্গ : মহিলা	CQG6139226 ফটো উপলব্ধ
493 নাম : মহন বসুমতাৰী পিতাৰ নাম: ফৰমা বসুমতাৰী ঘৰ নং : ২৬০ বয়স : 73 লিঙ্গ : পুৰুষ	CQG6139317 ফটো উপলব্ধ	494 নাম : বাজকুমাৰ বসুমতাৰী পিতাৰ নাম: মহন বসুমতাৰী ঘৰ নং : ২৬০ বয়স : 32 লিঙ্গ : পুৰুষ	CQG0366252 ফটো উপলব্ধ	495 নাম : চম্পা বসুমতাৰী স্বামীৰ নাম: বাজকুমাৰ বসুমতাৰী ঘৰ নং : ২৬০ বয়স : 25 লিঙ্গ : মহিলা	CQG0366260 ফটো উপলব্ধ
496 নাম : দিলীপ খাকলাৰী পিতাৰ নাম: ব্ৰজেন খাকলাৰী ঘৰ নং : ২৬১ বয়স : 48 লিঙ্গ : পুৰুষ	CQG6140825 ফটো উপলব্ধ	497 নাম : মিনা খুকলাৰী স্বামীৰ নাম: দিলীপ খাকলাৰী ঘৰ নং : ২৬১ বয়স : 37 লিঙ্গ : মহিলা	CQG6140847 ফটো উপলব্ধ	498 নাম : চিৰিশ্বৰ বামচিয়াৰী পিতাৰ নাম: নন্দেশ্বৰ বামচিয়াৰী ঘৰ নং : ২৬২ বয়স : 44 লিঙ্গ : পুৰুষ	CQG6139599 ফটো উপলব্ধ
499 নাম : ননীতা বামচিয়াৰী স্বামীৰ নাম: চৰ বামচিয়াৰী ঘৰ নং : ২৬২ বয়স : 41 লিঙ্গ : মহিলা	CQG6139602 ফটো উপলব্ধ	500 নাম : চৰিন বসুমতাৰী পিতাৰ নাম: মহেন্দ্ৰ বসুমতাৰী ঘৰ নং : ২৬৩ বয়স : 55 লিঙ্গ : পুৰুষ	CQG6139362 ফটো উপলব্ধ	501 নাম : বমনী বসুমতাৰী স্বামীৰ নাম: চৰিন বসুমতাৰী ঘৰ নং : ২৬৩ বয়স : 53 লিঙ্গ : মহিলা	CQG6139373 ফটো উপলব্ধ
502 নাম : চাউনী বসুমতাৰী পিতাৰ নাম: চৰিন বসুমতাৰী ঘৰ নং : ২৬৩ বয়স : 36 লিঙ্গ : মহিলা	CQG6139384 ফটো উপলব্ধ	503 নাম : লখিৰাম বসুমতাৰী পিতাৰ নাম: দাবৰী বসুমতাৰী ঘৰ নং : ২৬৪ বয়স : 56 লিঙ্গ : পুৰুষ	CQG6139500 ফটো উপলব্ধ	E 504 নাম : কলতী বসুমতাৰী স্বামীৰ নাম: লক্ষীৰাম বসুমতাৰী ঘৰ নং : ২৬৪ বয়স : 50 লিঙ্গ : মহিলা	CQG6139511 ফটো উপলব্ধ
505 নাম : দীপামনি বসুমতাৰী স্বামীৰ নাম: চানচুমা বসুমতাৰী ঘৰ নং : 264 বয়স : 23 লিঙ্গ : মহিলা	DAS0117861 ফটো উপলব্ধ	506 নাম : মেমেৰা মুছাহাৰী পিতাৰ নাম: সৰ্জিসিং মুছাহাৰী ঘৰ নং : ২৬৫ বয়স : 44 লিঙ্গ : পুৰুষ	CQG0089789 ফটো উপলব্ধ	507 নাম : ৰূপালী মুছাহাৰী স্বামীৰ নাম: মেমেৰা মুছাহাৰী ঘৰ নং : ২৬৫ বয়স : 34 লিঙ্গ : মহিলা	CQG0089797 ফটো উপলব্ধ
508 নাম : মনু বড়ো পিতাৰ নাম: চৰন বড়ো ঘৰ নং : ২৮৬ বয়স : 41 লিঙ্গ : পুৰুষ	CQG0090068 ফটো উপলব্ধ	509 নাম : ধন বামচিয়াৰী পিতাৰ নাম: নিতেশ্বৰ বামচিয়াৰী ঘৰ নং : ২৬৯ বয়স : 24 লিঙ্গ : পুৰুষ	CQG0479501 ফটো উপলব্ধ	510 নাম : ডুংগ্ৰা গয়াৰী পিতাৰ নাম: মাধা গয়াৰী ঘৰ নং : ২৭০ বয়স : 71 লিঙ্গ : পুৰুষ	CQG0090076 ফটো উপলব্ধ



511 নাম : মঙ্গল বসুমতাৰী পিতাৰ নাম: শৰিৎ বসুমতাৰী ঘৰ নং : ২৭১ বয়স : 28 লিঙ্গ : পুৰুষ	CQG0479113 ফটো উপলব্ধ	512 নাম : বীনা বসুমতাৰী স্বামীৰ নাম: ধীৰেন বসুমতাৰী ঘৰ নং : ২৭২ বয়স : 46 লিঙ্গ : মহিলা	CQG6136909 ফটো উপলব্ধ	513 নাম : ধীৰেন বসুমতাৰী পিতাৰ নাম: ৰবীলাল বসুমতাৰী ঘৰ নং : ২৭২ বয়স : 31 লিঙ্গ : পুৰুষ	CQG6136896 ফটো উপলব্ধ
514 নাম : চুমিত বসুমতাৰী পিতাৰ নাম: ধীৰেন বসুমতাৰী ঘৰ নং : ২৭৩ বয়স : 27 লিঙ্গ : পুৰুষ	CQG0222810 ফটো উপলব্ধ	515 নাম : সঞ্জিত বসুমতাৰী পিতাৰ নাম: ধীৰেন বসুমতাৰী ঘৰ নং : ২৭৪ বয়স : 25 লিঙ্গ : পুৰুষ	CQG0428359 ফটো উপলব্ধ	516 নাম : মহন বড়ো পিতাৰ নাম: হিন্দ্র বড়ো ঘৰ নং : ২৭৫ বয়স : 28 লিঙ্গ : পুৰুষ	CQG0376012 ফটো উপলব্ধ
517 নাম : নিতালী বসুমতাৰী স্বামীৰ নাম: তৰুন বসুমতাৰী ঘৰ নং : ২৭৬ বয়স : 34 লিঙ্গ : মহিলা	CQG0478537 ফটো উপলব্ধ	518 নাম : তৰুন বসুমতাৰী পিতাৰ নাম: ৰজনীকান্ত বসুমতাৰী ঘৰ নং : ২৭৬ বয়স : 33 লিঙ্গ : পুৰুষ	CQG0375428 ফটো উপলব্ধ	519 নাম : মালতী বসুমতাৰী স্বামীৰ নাম: ৰজনীকান্ত বসুমতাৰী ঘৰ নং : ২৭৭ বয়স : 68 লিঙ্গ : মহিলা	CQG6138825 ফটো উপলব্ধ
520 নাম : মণ্ট বসুমতাৰী পিতাৰ নাম: ৰজনীকান্ত বসুমতাৰী ঘৰ নং : ২৭৭ বয়স : 38 লিঙ্গ : পুৰুষ	CQG6138847 ফটো উপলব্ধ	521 নাম : ৰতুকৰ বসুমতাৰী পিতাৰ নাম: ৰজনীকান্ত বসুমতাৰী ঘৰ নং : ২৭৮ বয়স : 40 লিঙ্গ : পুৰুষ	CQG6138836 ফটো উপলব্ধ	522 নাম : কল্পনা বসুমতাৰী স্বামীৰ নাম: ৰতুকৰ বসুমতাৰী ঘৰ নং : ২৭৮ বয়স : 37 লিঙ্গ : মহিলা	CQG1919160 ফটো উপলব্ধ
523 নাম : হুংলেশ্বৰী বসুমতাৰী স্বামীৰ নাম: কুমাৰ বসুমতাৰী ঘৰ নং : ২৭৯ বয়স : 81 লিঙ্গ : মহিলা	CQG6138701 ফটো উপলব্ধ	524 নাম : জয়ন্ত বসুমতাৰী পিতাৰ নাম: কুমাৰ বসুমতাৰী ঘৰ নং : ২৭৯ বয়স : 43 লিঙ্গ : পুৰুষ	CQG6138712 ফটো উপলব্ধ	525 নাম : জীয়াশ্ৰী বসুমতাৰী স্বামীৰ নাম: জয়ন্ত বসুমতাৰী ঘৰ নং : ২৭৯ বয়স : 38 লিঙ্গ : মহিলা	CQG6138723 ফটো উপলব্ধ
526 নাম : তপন স্বৰ্গীয়াৰী পিতাৰ নাম: ধমেশ্বৰ স্বৰ্গীয়াৰী ঘৰ নং : ২৮০ বয়স : 37 লিঙ্গ : পুৰুষ	CQG0250795 ফটো উপলব্ধ	527 নাম : লক্ষ্মী স্বৰ্গীয়াৰী স্বামীৰ নাম: তপন স্বৰ্গীয়াৰী ঘৰ নং : ২৮০ বয়স : 27 লিঙ্গ : মহিলা	CQG0375766 ফটো উপলব্ধ	528 নাম : চম্বাৰ বসুমতাৰী পিতাৰ নাম: সৰ্বেশ্বৰ বসুমতাৰী ঘৰ নং : ২৮১ বয়স : 53 লিঙ্গ : পুৰুষ	CQG6138734 ফটো উপলব্ধ
529 নাম : মঞ্জিত বসুমতাৰী পিতাৰ নাম: সন্ধ্যা বসুমতাৰী ঘৰ নং : ২৮১ বয়স : 26 লিঙ্গ : পুৰুষ	CQG0479485 ফটো উপলব্ধ	530 নাম : পদ্মা বসুমতাৰী পিতাৰ নাম: সন্ধ্যা বসুমতাৰী ঘৰ নং : ২৮১ বয়স : 24 লিঙ্গ : মহিলা	CQG0479410 ফটো উপলব্ধ	531 নাম : ৰূপনাল দৈমাৰী পিতাৰ নাম: সুক্ৰেচাৰ্য্য দৈমাৰী ঘৰ নং : ২৮২ বয়স : 59 লিঙ্গ : পুৰুষ	CQG0236455 ফটো উপলব্ধ
532 নাম : শ্ৰী দৈমাৰী স্বামীৰ নাম: ৰূপনাল দৈমাৰী ঘৰ নং : ২৮২ বয়স : 40 লিঙ্গ : মহিলা	CQG0236430 ফটো উপলব্ধ	533 নাম : আৰন দৈমাৰী পিতাৰ নাম: ৰূপনাথ দৈমাৰী ঘৰ নং : ২৮২ বয়স : 28 লিঙ্গ : পুৰুষ	CQG0222984 ফটো উপলব্ধ	534 নাম : কজুলী দৈমাৰী স্বামীৰ নাম: অৰুন দৈমাৰী ঘৰ নং : 282 বয়স : 22 লিঙ্গ : মহিলা	CQG1974385 ফটো উপলব্ধ
535 নাম : তুলাৰাম দৈমাৰী পিতাৰ নাম: ৰূপনাথ দৈমাৰী ঘৰ নং : ২৮৩ বয়স : 26 লিঙ্গ : পুৰুষ	CQG0375907 ফটো উপলব্ধ	536 নাম : চনামতি দৈমাৰী স্বামীৰ নাম: তুলাৰাম দৈমাৰী ঘৰ নং : ২৮৩ বয়স : 24 লিঙ্গ : মহিলা	CQG0506154 ফটো উপলব্ধ	537 নাম : কনক বসুমতাৰী পিতাৰ নাম: যতিন বসুমতাৰী ঘৰ নং : ২৮৪ বয়স : 45 লিঙ্গ : পুৰুষ	CQG0236901 ফটো উপলব্ধ
538 নাম : বিচোৱাৰী বসুমতাৰী স্বামীৰ নাম: কনক বসুমতাৰী ঘৰ নং : ২৮৪ বয়স : 39 লিঙ্গ : মহিলা	CQG0236331 ফটো উপলব্ধ	539 নাম : অজয় বসুমতাৰী পিতাৰ নাম: মংগল বসুমতাৰী ঘৰ নং : ২৮৫ বয়স : 37 লিঙ্গ : পুৰুষ	CQG0250159 ফটো উপলব্ধ	540 নাম : জুলি বসুমতাৰী স্বামীৰ নাম: অজয় বসুমতাৰী ঘৰ নং : ২৮৫ বয়স : 36 লিঙ্গ : মহিলা	CQG0250076 ফটো উপলব্ধ



541 নাম : মৰান স্বৰ্গীয়াৰী অন্যান্য: জাদৱসুন্দৰ স্বৰ্গীয়াৰী ঘৰ নং : ২৮৬ বয়স : 43 লিঙ্গ : পুৰুষ	CQG0090647 ফটো উপলব্ধ	542 নাম : প্ৰমিলা স্বৰ্গীয়াৰী স্বামীৰ নাম: মৰান স্বৰ্গীয়াৰী ঘৰ নং : ২৮৬ বয়স : 36 লিঙ্গ : মহিলা	CQG0250738 ফটো উপলব্ধ	543 নাম : ত্ৰিবান বসুমতাৰী পিতাৰ নাম: কৰ্মলগাৰা বসুমতাৰী ঘৰ নং : ২৮৭ বয়স : 36 লিঙ্গ : পুৰুষ	CQG6139011 ফটো উপলব্ধ
544 নাম : পহাৰী বসুমতাৰী স্বামীৰ নাম: ত্ৰিবান বসুমতাৰী ঘৰ নং : ২৮৭ বয়স : 32 লিঙ্গ : মহিলা	CQG0438945 ফটো উপলব্ধ	545 নাম : কমলগাৰা বসুমতাৰী পিতাৰ নাম: মহেন্দ্ৰ বসুমতাৰী ঘৰ নং : ২৮৮ বয়স : 67 লিঙ্গ : পুৰুষ	CQG6138983 ফটো উপলব্ধ	546 নাম : ৰূপাশ্ৰী বসুমতাৰী স্বামীৰ নাম: কমলগাৰা বসুমতাৰী ঘৰ নং : ২৮৮ বয়স : 61 লিঙ্গ : মহিলা	CQG6138994 ফটো উপলব্ধ
547 নাম : গীৰেন বসুমতাৰী পিতাৰ নাম: কৰ্মলগাৰা বসুমতাৰী ঘৰ নং : ২৮৯ বয়স : 39 লিঙ্গ : পুৰুষ	CQG6139000 ফটো উপলব্ধ	548 নাম : কঞ্জ বসুমতাৰী স্বামীৰ নাম: গীৰেন বসুমতাৰী ঘৰ নং : ২৮৯ বয়স : 33 লিঙ্গ : মহিলা	CQG0250696 ফটো উপলব্ধ	549 নাম : ভুবন বসুমতাৰী পিতাৰ নাম: নবীন বসুমতাৰী ঘৰ নং : ২৯০ বয়স : 43 লিঙ্গ : পুৰুষ	CQG6139146 ফটো উপলব্ধ
550 নাম : মীন বসুমতাৰী স্বামীৰ নাম: ভুবন বসুমতাৰী ঘৰ নং : ২৯০ বয়স : 38 লিঙ্গ : মহিলা	CQG6139157 ফটো উপলব্ধ	551 নাম : পছন স্বৰ্গীয়াৰী পিতাৰ নাম: ধৰ্মেশ্বৰ স্বৰ্গীয়াৰী ঘৰ নং : ২৯১ বয়স : 40 লিঙ্গ : পুৰুষ	CQG6139102 ফটো উপলব্ধ	552 নাম : সামলী স্বৰ্গীয়াৰী স্বামীৰ নাম: পাচন স্বৰ্গীয়াৰী ঘৰ নং : ২৯১ বয়স : 36 লিঙ্গ : মহিলা	CQG0250746 ফটো উপলব্ধ
553 নাম : বুদ্ধেশ্বৰ শ্বৰ্গীয়াৰী পিতাৰ নাম: ধৰ্মেশ্বৰ শ্বৰ্গীয়াৰী ঘৰ নং : ২৯২ বয়স : 37 লিঙ্গ : পুৰুষ	CQG0250779 ফটো উপলব্ধ	554 নাম : সংগীতা স্বৰ্গীয়াৰী স্বামীৰ নাম: ভদ্ৰেশ্বৰ স্বৰ্গীয়াৰী ঘৰ নং : ২৯২ বয়স : 32 লিঙ্গ : মহিলা	CQG0250787 ফটো উপলব্ধ	555 নাম : ৰম্বা নাৰ্জাৰী স্বামীৰ নাম: বলেন নাৰ্জাৰী ঘৰ নং : ২৯৩ বয়স : 86 লিঙ্গ : মহিলা	CQG6138518 ফটো উপলব্ধ
556 নাম : চামাৰানী নাৰ্জাৰী স্বামীৰ নাম: ৰাজীব নাৰ্জাৰী ঘৰ নং : ২৯৩ বয়স : 42 লিঙ্গ : মহিলা	CQG6138530 ফটো উপলব্ধ	557 নাম : ৰাজীব নাৰ্জাৰী পিতাৰ নাম: বলেন নাৰ্জাৰী ঘৰ নং : ২৯৩ বয়স : 41 লিঙ্গ : পুৰুষ	CQG6138529 ফটো উপলব্ধ	558 নাম : পতিৰাম বসুমতাৰী পিতাৰ নাম: মদন বসুমতাৰী ঘৰ নং : ২৯৪ বয়স : 55 লিঙ্গ : পুৰুষ	CQG6139044 ফটো উপলব্ধ
559 নাম : ভাৰতী বসুমতাৰী স্বামীৰ নাম: পতিৰাম বসুমতাৰী ঘৰ নং : ২৯৪ বয়স : 53 লিঙ্গ : মহিলা	CQG6139055 ফটো উপলব্ধ	560 নাম : কাৰ্তিক বসুমতাৰী পিতাৰ নাম: পাতিৰাম বসুমতাৰী ঘৰ নং : ২৯৪ বয়স : 25 লিঙ্গ : পুৰুষ	CQG0433730 ফটো উপলব্ধ	561 নাম : বুৰা বসুমতাৰী পিতাৰ নাম: ধীজেন বসুমতাৰী ঘৰ নং : ২৯৫ বয়স : 55 লিঙ্গ : পুৰুষ	CQG6138961 ফটো উপলব্ধ
562 নাম : বান বসুমতাৰী স্বামীৰ নাম: বুৰা বসুমতাৰী ঘৰ নং : ২৯৫ বয়স : 52 লিঙ্গ : মহিলা	CQG6138972 ফটো উপলব্ধ	563 নাম : চিৰাংচাত বসুমতাৰী পিতাৰ নাম: বুৰা বসুমতাৰী ঘৰ নং : ২৯৫ বয়স : 33 লিঙ্গ : পুৰুষ	CQG0250688 ফটো উপলব্ধ	564 নাম : দেহসৰ বসুমতাৰী পিতাৰ নাম: বুৰা বসুমতাৰী ঘৰ নং : ২৯৫ বয়স : 28 লিঙ্গ : পুৰুষ	CQG0249615 ফটো উপলব্ধ
565 নাম : ধৰ্মেশ্বৰ শ্বৰ্গীয়াৰী পিতাৰ নাম: মাধব স্বৰ্গীয়াৰী ঘৰ নং : ২৯৬ বয়স : 67 লিঙ্গ : পুৰুষ	CQG6139088 ফটো উপলব্ধ	566 নাম : বিমল বসুমতাৰী পিতাৰ নাম: শিৰেন বসুমতাৰী ঘৰ নং : ২৯৭ বয়স : 34 লিঙ্গ : পুৰুষ	CQG0428540 ফটো উপলব্ধ	567 নাম : বীহলা বসুমতাৰী স্বামীৰ নাম: দালেন বসুমতাৰী ঘৰ নং : ২৯৮ বয়স : 53 লিঙ্গ : মহিলা	CQG6135906 ফটো উপলব্ধ
568 নাম : কৰুনা বসুমতাৰী পিতাৰ নাম: কুনীনদী বসুমতাৰী ঘৰ নং : ২৯৯ বয়স : 60 লিঙ্গ : মহিলা	CQG0375857 ফটো উপলব্ধ	569 নাম : চম্পা বসুমতাৰী স্বামীৰ নাম: কৰুনা বসুমতাৰী ঘৰ নং : ২৯৯ বয়স : 51 লিঙ্গ : মহিলা	CQG0375816 ফটো উপলব্ধ	570 নাম : সুবাৰাম বসুমতাৰী পিতাৰ নাম: শিৱ বসুমতাৰী ঘৰ নং : ৩০০ বয়স : 58 লিঙ্গ : পুৰুষ	CQG6135724 ফটো উপলব্ধ



571 নাম : নাডাং বাসনাতাৰী স্বামীৰ নাম: চুবৰিাম বসুমতাৰী ঘৰ নং : 300 বয়স : 55 লিঙ্গ : মহিলা	CQG1166297 ফটো উপলব্ধ	572 নাম : এঞ্জেল পুতী পিতাৰ নাম: জন পুতী ঘৰ নং : 300 বয়স : 26 লিঙ্গ : মহিলা	DAS0062943 ফটো উপলব্ধ	573 নাম : যোগা বসুমতাৰী পিতাৰ নাম: উদা বসুমতাৰী ঘৰ নং : 301 বয়স : 48 লিঙ্গ : পুৰুষ	CQG6136169 ফটো উপলব্ধ
574 নাম : অনে বসুমতাৰী স্বামীৰ নাম: যোগা বসুমতাৰী ঘৰ নং : 301 বয়স : 42 লিঙ্গ : মহিলা	CQG6136170 ফটো উপলব্ধ	575 নাম : সদমত্ৰী বসুমতাৰী পিতাৰ নাম: যোগা বসুমতাৰী ঘৰ নং : 301 বয়স : 22 লিঙ্গ : মহিলা	CQG1974344 ফটো উপলব্ধ	# 576 নাম : চুনিল বসুমতাৰী পিতাৰ নাম: গৌৰমাৰ বসুমতাৰী ঘৰ নং : 302 বয়স : 36 লিঙ্গ : পুৰুষ	CQG6136125 ফটো উপলব্ধ
# 577 নাম : লক্ষ্মীমাই বসুমতাৰী স্বামীৰ নাম: চুনিল বসুমতাৰী ঘৰ নং : 302 বয়স : 32 লিঙ্গ : মহিলা	CQG0236471 ফটো উপলব্ধ	578 নাম : জয়ৰাম বড়ো পিতাৰ নাম: গনেশ বড়ো ঘৰ নং : 303 বয়স : 27 লিঙ্গ : পুৰুষ	CQG0236984 ফটো উপলব্ধ	579 নাম : ৰাধিকা বড়ো স্বামীৰ নাম: জয়ৰাম বড়ো ঘৰ নং : 303 বয়স : 25 লিঙ্গ : মহিলা	CQG0428409 ফটো উপলব্ধ
580 নাম : গনেশ বড়ো পিতাৰ নাম: লাওচুম বড়ো ঘৰ নং : 308 বয়স : 67 লিঙ্গ : পুৰুষ	CQG6136261 ফটো উপলব্ধ	581 নাম : খৈচাৰী বড়ো স্বামীৰ নাম: গনেশ বড়ো ঘৰ নং : 308 বয়স : 58 লিঙ্গ : মহিলা	CQG6136272 ফটো উপলব্ধ	582 নাম : ৰামজিৎ বড়ো পিতাৰ নাম: গনেশ বড়ো ঘৰ নং : 308 বয়স : 25 লিঙ্গ : পুৰুষ	CQG0534420 ফটো উপলব্ধ
583 নাম : চৌৰাংগ্ৰী বড়ো পিতাৰ নাম: গনেশ বড়ো ঘৰ নং : 304 বয়স : 22 লিঙ্গ : মহিলা	DAS0075481 ফটো উপলব্ধ	584 নাম : প্ৰতীমা বড়ো স্বামীৰ নাম: মনেন বড়ো ঘৰ নং : 305 বয়স : 50 লিঙ্গ : মহিলা	CQG6136067 ফটো উপলব্ধ	585 নাম : হৰসিংহ বড়ো পিতাৰ নাম: মনেন বড়ো ঘৰ নং : 305 বয়স : 25 লিঙ্গ : পুৰুষ	CQG1166180 ফটো উপলব্ধ
# 586 নাম : ধনেশ বসুমতাৰী পিতাৰ নাম: জইৰলাল বসুমতাৰী ঘৰ নং : 306 বয়স : 40 লিঙ্গ : পুৰুষ	CQG6136396 ফটো উপলব্ধ	# 587 নাম : ফাগুণে বসুমতাৰী স্বামীৰ নাম: ধনেশ বসুমতাৰী ঘৰ নং : 306 বয়স : 31 লিঙ্গ : মহিলা	CQG0249748 ফটো উপলব্ধ	S 588 নাম : বাইনী বসুমতাৰী স্বামীৰ নাম: জইৰলাল বসুমতাৰী ঘৰ নং : 307 বয়স : 63 লিঙ্গ : মহিলা	CQG6136385 ফটো উপলব্ধ
S 589 নাম : চাপিয়া বসুমতাৰী পিতাৰ নাম: জইৰলাল বসুমতাৰী ঘৰ নং : 307 বয়স : 27 লিঙ্গ : মহিলা	CQG1157106 ফটো উপলব্ধ	E 590 নাম : পাইগ বসুমতাৰী পিতাৰ নাম: জইৰলাল বসুমতাৰী ঘৰ নং : 307 বয়স : 25 লিঙ্গ : মহিলা	CQG1157155 ফটো উপলব্ধ	591 নাম : খেম্পা বসুমতাৰী পিতাৰ নাম: আনন্দ বসুমতাৰী ঘৰ নং : 308 বয়স : 45 লিঙ্গ : পুৰুষ	CQG6136283 ফটো উপলব্ধ
592 নাম : দমত্ৰী বসুমতাৰী স্বামীৰ নাম: খেম্পা বসুমতাৰী ঘৰ নং : 308 বয়স : 40 লিঙ্গ : মহিলা	CQG0236620 ফটো উপলব্ধ	593 নাম : প্ৰিয়া বসুমতাৰী পিতাৰ নাম: খেম্পেৰা বসুমতাৰী ঘৰ নং : 308 বয়স : 25 লিঙ্গ : মহিলা	CQG0433631 ফটো উপলব্ধ	594 নাম : গাবখো নাৰ্জাৰী পিতাৰ নাম: গজেন নাৰ্জাৰী ঘৰ নং : 309 বয়স : 42 লিঙ্গ : পুৰুষ	CQG1158641 ফটো উপলব্ধ
595 নাম : গাবখোলী নাৰ্জাৰী স্বামীৰ নাম: গাবখো নাৰ্জাৰী ঘৰ নং : 309 বয়স : 38 লিঙ্গ : মহিলা	CQG1158690 ফটো উপলব্ধ	596 নাম : গীগীম দৈমাৰী পিতাৰ নাম: বলেন্দ্র দৈমাৰী ঘৰ নং : 310 বয়স : 40 লিঙ্গ : পুৰুষ	CQG6136238 ফটো উপলব্ধ	597 নাম : মিনটী বসুমতাৰী স্বামীৰ নাম: গুগন দৈমাৰী ঘৰ নং : 310 বয়স : 38 লিঙ্গ : মহিলা	CQG1165265 ফটো উপলব্ধ
598 নাম : বলেন্দ্র দৈমাৰী পিতাৰ নাম: আশাও দৈমাৰী ঘৰ নং : 311 বয়স : 78 লিঙ্গ : পুৰুষ	CQG6136205 ফটো উপলব্ধ	599 নাম : সৌমদৌন দৈমাৰী পিতাৰ নাম: বলেন্দ্র দৈমাৰী ঘৰ নং : 312 বয়স : 46 লিঙ্গ : পুৰুষ	CQG6136227 ফটো উপলব্ধ	600 নাম : চুলেকা বড়ো পিতাৰ নাম: কমলাকান্ত বড়ো ঘৰ নং : 312 বয়স : 37 লিঙ্গ : মহিলা	CQG6135337 ফটো উপলব্ধ



601 নাম : বগা বসুমতাৰী পিতাৰ নাম: ইৰচেলা বসুমতাৰী ঘৰ নং : 313 বয়স : 47 লিঙ্গ : পুৰুষ	CQG6136136 ফটো উপলব্ধ	602 নাম : দাবাখী বসুমতাৰী স্বামীৰ নাম: বগা বসুমতাৰী ঘৰ নং : 313 বয়স : 43 লিঙ্গ : মহিলা	CQG6136147 ফটো উপলব্ধ	603 নাম : জৌংচৰ বসুমতাৰী পিতাৰ নাম: বগা বসুমতাৰী ঘৰ নং : 313 বয়স : 20 লিঙ্গ : পুৰুষ	DAS0075457 ফটো উপলব্ধ
604 নাম : চম্বাৰু বসুমতাৰী পিতাৰ নাম: অগৰ সিং বসুমতাৰী ঘৰ নং : 318 বয়স : 53 লিঙ্গ : পুৰুষ	CQG6135768 ফটো উপলব্ধ	605 নাম : গয়থেং বসুমতাৰী স্বামীৰ নাম: চম্বাৰু বসুমতাৰী ঘৰ নং : 318 বয়স : 45 লিঙ্গ : মহিলা	CQG6135779 ফটো উপলব্ধ	606 নাম : উদাংগ্ৰী বসুমতাৰী পিতাৰ নাম: চম্বাৰু বসুমতাৰী ঘৰ নং : 318 বয়স : 26 লিঙ্গ : মহিলা	CQG0375998 ফটো উপলব্ধ
607 নাম : অনসুলা বসুমতাৰী পিতাৰ নাম: চম্বাৰু বসুমতাৰী ঘৰ নং : 314 বয়স : 20 লিঙ্গ : পুৰুষ	DAS0075424 ফটো উপলব্ধ	608 নাম : থেংগৌনা বসুমতাৰী পিতাৰ নাম: বেৰগা বসুমতাৰী ঘৰ নং : 315 বয়স : 48 লিঙ্গ : পুৰুষ	CQG6136249 ফটো উপলব্ধ	609 নাম : বৃধবাৰী বসুমতাৰী স্বামীৰ নাম: থেংগৌনা বসুমতাৰী ঘৰ নং : 315 বয়স : 41 লিঙ্গ : মহিলা	CQG6136250 ফটো উপলব্ধ
610 নাম : কাঞ্চন মোছাহাৰী স্বামীৰ নাম: চুকাম মোছাহাৰী ঘৰ নং : 316 বয়স : 55 লিঙ্গ : মহিলা	CQG0236364 ফটো উপলব্ধ	611 নাম : মনজিত মচাহাৰী পিতাৰ নাম: চুকাম মোছাহাৰী ঘৰ নং : 316 বয়স : 29 লিঙ্গ : পুৰুষ	CQG0236380 ফটো উপলব্ধ	612 নাম : লখিৰাম বৰ পিতাৰ নাম: থংগা বড়ো ঘৰ নং : 319 বয়স : 43 লিঙ্গ : পুৰুষ	CQG6135791 ফটো উপলব্ধ
613 নাম : সুৰপি বড়ো স্বামীৰ নাম: লক্ষীৰাম বড়ো ঘৰ নং : 319 বয়স : 40 লিঙ্গ : মহিলা	CQG6135826 ফটো উপলব্ধ	614 নাম : সঞ্জীব মচাহাৰী পিতাৰ নাম: সুকুৰাম মচাহাৰী ঘৰ নং : 318 বয়স : 35 লিঙ্গ : পুৰুষ	CQG0236372 ফটো উপলব্ধ	# 615 নাম : বিভা বসুমতাৰী স্বামীৰ নাম: সঞ্জীব মোচাহাৰী ঘৰ নং : 318 বয়স : 34 লিঙ্গ : মহিলা	CQG0236943 ফটো উপলব্ধ
616 নাম : জয়ী বসুমতাৰী স্বামীৰ নাম: ইৰকেলা বসুমতাৰী ঘৰ নং : 319 বয়স : 58 লিঙ্গ : মহিলা	CQG0375824 ফটো উপলব্ধ	617 নাম : অঞ্জলী বসুমতাৰী স্বামীৰ নাম: তলী বসুমতাৰী ঘৰ নং : 320 বয়স : 52 লিঙ্গ : মহিলা	CQG6136374 ফটো উপলব্ধ	618 নাম : তলা বসুমতাৰী পিতাৰ নাম: বৃপনল বসুমতাৰী ঘৰ নং : 320 বয়স : 47 লিঙ্গ : পুৰুষ	CQG6136363 ফটো উপলব্ধ
619 নাম : পাইলত নাৰ্জাৰী পিতাৰ নাম: মছেন নাৰ্জাৰী ঘৰ নং : 321 বয়স : 43 লিঙ্গ : পুৰুষ	CQG6136307 ফটো উপলব্ধ	620 নাম : মনিকা নাৰ্জাৰী স্বামীৰ নাম: পাইলত নাৰ্জাৰী ঘৰ নং : 321 বয়স : 36 লিঙ্গ : মহিলা	CQG6136318 ফটো উপলব্ধ	621 নাম : বানা বসুমতাৰী পিতাৰ নাম: কমলাকান্ত বসুমতাৰী ঘৰ নং : 322 বয়স : 52 লিঙ্গ : পুৰুষ	CQG6136181 ফটো উপলব্ধ
622 নাম : সকা বসুমতাৰী স্বামীৰ নাম: বানা বসুমতাৰী ঘৰ নং : 322 বয়স : 46 লিঙ্গ : মহিলা	CQG6136192 ফটো উপলব্ধ	623 নাম : তিপ্পিং ৰামছিয়াৰী স্বামীৰ নাম: নিতেশ্বৰ ৰামছিয়াৰী ঘৰ নং : 323 বয়স : 65 লিঙ্গ : মহিলা	CQG0089615 ফটো উপলব্ধ	624 নাম : নিতেশ্বৰ ৰামছিয়াৰী পিতাৰ নাম: কান্তিৰাম ৰামছিয়াৰ ঘৰ নং : 323 বয়স : 63 লিঙ্গ : পুৰুষ	CQG0089607 ফটো উপলব্ধ
625 নাম : বিক্ৰম ৰামছিয়াৰী পিতাৰ নাম: নিতেশ্বৰ ৰামছিয়াৰী ঘৰ নং : 323 বয়স : 30 লিঙ্গ : পুৰুষ	CQG0237040 ফটো উপলব্ধ	626 নাম : চন্দ্ৰ স্বৰ্গীয়াৰী পিতাৰ নাম: কামেশ্বৰ স্বৰ্গীয়াৰী ঘৰ নং : 325 বয়স : 40 লিঙ্গ : পুৰুষ	CQG6134583 ফটো উপলব্ধ	627 নাম : বিজন্তী স্বৰ্গীয়াৰী স্বামীৰ নাম: চন্দ্ৰ স্বৰ্গীয়াৰী ঘৰ নং : 325 বয়স : 36 লিঙ্গ : মহিলা	CQG1919080 ফটো উপলব্ধ
628 নাম : বাসন্তী বসুমতাৰী স্বামীৰ নাম: দুৰ্লু বসুমতাৰী ঘৰ নং : 328 বয়স : 39 লিঙ্গ : মহিলা	CQG6137048 ফটো উপলব্ধ	E 629 নাম : দুৰ্লু বসুমতাৰী পিতাৰ নাম: বক্ষেশ্বৰ বসুমতাৰী ঘৰ নং : 328 বয়স : 38 লিঙ্গ : পুৰুষ	CQG6137037 ফটো উপলব্ধ	630 নাম : ছীমদীন নাৰ্জাৰী পিতাৰ নাম: নিলেশ্বৰ নাৰ্জাৰী ঘৰ নং : 329 বয়স : 38 লিঙ্গ : পুৰুষ	CQG6140734 ফটো উপলব্ধ



631 নাম : গংগামাই নাৰ্জাৰী স্বামীৰ নাম: চন্দন নাৰ্জাৰী ঘৰ নং : ৩২৯ বয়স : 29 লিঙ্গ : মহিলা	CQG0236794 ফটো উপলব্ধ	632 নাম : হৰেমদৰো মুচাহাৰী পিতাৰ নাম: গিলেশ মুচাহাৰী ঘৰ নং : ৩৩০ বয়স : 78 লিঙ্গ : পুৰুষ	CQG0089755 ফটো উপলব্ধ	633 নাম : দূৰগেশ্বৰী মুচাহাৰী স্বামীৰ নাম: খৰেন্দ্ৰ মুচাহাৰী ঘৰ নং : ৩৩০ বয়স : 75 লিঙ্গ : মহিলা	CQG0089698 ফটো উপলব্ধ
634 নাম : দুৰ্গা মুচাহাৰী পিতাৰ নাম: খৰেন্দ্ৰ মুচাহাৰী ঘৰ নং : ৩৩০ বয়স : 34 লিঙ্গ : পুৰুষ	CQG0250019 ফটো উপলব্ধ	635 নাম : বঞ্জিত মোছাহাৰী পিতাৰ নাম: খৰেন্দ্ৰ মোছাহাৰী ঘৰ নং : ৩৩০ বয়স : 33 লিঙ্গ : পুৰুষ	CQG0250027 ফটো উপলব্ধ	636 নাম : বমিলা মুচাহাৰী স্বামীৰ নাম: বঞ্জিত মুচাহাৰী ঘৰ নং : ৩৩০ বয়স : 33 লিঙ্গ : মহিলা	CQG0250068 ফটো উপলব্ধ
637 নাম : বাবা গয়াৰী পিতাৰ নাম: চিমন গয়াৰী ঘৰ নং : ৩৩১ বয়স : 37 লিঙ্গ : পুৰুষ	CQG0375881 ফটো উপলব্ধ	S 638 নাম : নীহা গয়াৰী স্বামীৰ নাম: বাবো গয়াৰী ঘৰ নং : ৩৩১ বয়স : 31 লিঙ্গ : মহিলা	CQG0438952 ফটো উপলব্ধ	639 নাম : বিষ্ণু বসুমতাৰী পিতাৰ নাম: মহেশ বসুমতাৰী ঘৰ নং : ৩৩২ বয়স : 47 লিঙ্গ : পুৰুষ	CQG6136910 ফটো উপলব্ধ
640 নাম : পূৰ্ণিমা বসুমতাৰী স্বামীৰ নাম: বিষ্ণু বসুমতাৰী ঘৰ নং : 332 বয়স : 34 লিঙ্গ : মহিলা	CQG6136921 ফটো উপলব্ধ	641 নাম : বাজিব বসুমতাৰী পিতাৰ নাম: বাবুৰাম বসুমতাৰী ঘৰ নং : ৩৩৩ বয়স : 30 লিঙ্গ : পুৰুষ	CQG0438937 ফটো উপলব্ধ	642 নাম : প্ৰমিলা বসুমতাৰী স্বামীৰ নাম: বাজিব বসুমতাৰী ঘৰ নং : ৩৩৩ বয়স : 27 লিঙ্গ : মহিলা	CQG0428292 ফটো উপলব্ধ
643 নাম : কনিন বসুমতাৰী পিতাৰ নাম: ষ্টেচেন বসুমতাৰী ঘৰ নং : ৩৩৪ বয়স : 63 লিঙ্গ : পুৰুষ	CQG6137184 ফটো উপলব্ধ	644 নাম : মানতী বসুমতাৰী স্বামীৰ নাম: কনিন বসুমতাৰী ঘৰ নং : ৩৩৪ বয়স : 57 লিঙ্গ : মহিলা	CQG6137195 ফটো উপলব্ধ	645 নাম : লুতাৰ বসুমতাৰী পিতাৰ নাম: খনি বসুমতাৰী ঘৰ নং : ৩৩৪ বয়স : 30 লিঙ্গ : পুৰুষ	CQG1165075 ফটো উপলব্ধ
E 646 নাম : মছেন নাৰ্জাৰী পিতাৰ নাম: ষ্টেলিৰাম নাৰ্জাৰী ঘৰ নং : ৩৩৫ বয়স : 80 লিঙ্গ : পুৰুষ	CQG6136330 ফটো উপলব্ধ	647 নাম : চামবৰী নাৰ্জাৰী স্বামীৰ নাম: মাচন নাৰ্জাৰী ঘৰ নং : ৩৩৫ বয়স : 69 লিঙ্গ : মহিলা	CQG0249698 ফটো উপলব্ধ	648 নাম : বীৰ হাং নাৰ্জাৰী পিতাৰ নাম: মছেন নাৰ্জাৰী ঘৰ নং : ৩৩৫ বয়স : 37 লিঙ্গ : পুৰুষ	CQG6136352 ফটো উপলব্ধ
649 নাম : লক্ষ্মী নাৰ্জাৰী স্বামীৰ নাম: গংগাধৰ নাৰ্জাৰী ঘৰ নং : ৩৩৬ বয়স : 64 লিঙ্গ : মহিলা	CQG0250118 ফটো উপলব্ধ	# 650 নাম : বিষ্টি নাৰ্জাৰী পিতাৰ নাম: গংগাধৰ নাৰ্জাৰী ঘৰ নং : ৩৩৬ বয়স : 35 লিঙ্গ : পুৰুষ	CQG0250126 ফটো উপলব্ধ	651 নাম : পমিলা নাৰ্জাৰী স্বামীৰ নাম: বিষ্টি নাৰ্জাৰী ঘৰ নং : ৩৩৬ বয়স : 27 লিঙ্গ : মহিলা	CQG0236844 ফটো উপলব্ধ
652 নাম : পাৰ্বতী নাৰ্জাৰী ৰায় স্বামীৰ নাম: হৰিশ ৰায় ঘৰ নং : ৩৩৭ বয়স : 39 লিঙ্গ : মহিলা	CQG1164961 ফটো উপলব্ধ	653 নাম : হৰিশ চন্দ্ৰ ৰয় পিতাৰ নাম: কালিপ্ৰসাদ ৰয় ঘৰ নং : 337 বয়স : 38 লিঙ্গ : পুৰুষ	DAS0117754 ফটো উপলব্ধ	654 নাম : বেৰোনিকা চাংমা মাতৃৰ নাম: বেণু চাংমা ঘৰ নং : ৩৩৮ বয়স : 50 লিঙ্গ : মহিলা	CQG0427294 ফটো উপলব্ধ
655 নাম : শ্ৰীমন্ত মাৰাক পিতাৰ নাম: পতিন্দ্ৰ চাংমা ঘৰ নং : ৩৩৮ বয়স : 50 লিঙ্গ : পুৰুষ	CQG1165737 ফটো উপলব্ধ	656 নাম : লিও চাংমা পিতাৰ নাম: পেট্ৰিক চাংমা ঘৰ নং : ৩৩৯ বয়স : 36 লিঙ্গ : পুৰুষ	CQG6137220 ফটো উপলব্ধ	657 নাম : মল্লিকা মাৰাক স্বামীৰ নাম: লিযো চাংমা ঘৰ নং : ৩৩৯ বয়স : 33 লিঙ্গ : মহিলা	CQG0427021 ফটো উপলব্ধ
658 নাম : কমেণ্ড চাংমা পিতাৰ নাম: দেবেন মাৰাক ঘৰ নং : ৩৪০ বয়স : 38 লিঙ্গ : পুৰুষ	CQG6141146 ফটো উপলব্ধ	S2 659 নাম : দ্বিপেন্দ্ৰ মাৰাক পিতাৰ নাম: মনমোহন চাংমা ঘৰ নং : ৩৪১ বয়স : 62 লিঙ্গ : পুৰুষ	CQG6137231 ফটো উপলব্ধ	660 নাম : আৰ্থোলিনা চাংমা পিতাৰ নাম: দিপান্দ্ৰা মাৰাক ঘৰ নং : ৩৪১ বয়স : 27 লিঙ্গ : মহিলা	CQG0427211 ফটো উপলব্ধ



661 নাম : বেণু চাংমা স্বামীৰ নাম: চাচিন্দ্র চাংমা ঘৰ নং : ৩৪২ বয়স : 66 লিঙ্গ : মহিলা	CQG6137264 ফটো উপলব্ধ	662 নাম : চুলুক মাৰাক পিতাৰ নাম: নিকলাচ চাংমা ঘৰ নং : ৩৪২ বয়স : 52 লিঙ্গ : পুৰুষ	CQG6141135 ফটো উপলব্ধ	663 নাম : মিনী চাংমা স্বামীৰ নাম: চুলুক মাৰাক ঘৰ নং : ৩৪২ বয়স : 52 লিঙ্গ : মহিলা	CQG6137275 ফটো উপলব্ধ
664 নাম : মনেন্দ্র মাৰাক পিতাৰ নাম: যতিন্দ্র চাংমা ঘৰ নং : ৩৪৩ বয়স : 90 লিঙ্গ : পুৰুষ	CQG6137402 ফটো উপলব্ধ	E 665 নাম : প্লানি চাংমা স্বামীৰ নাম: মনেন্দ্র মাৰাক ঘৰ নং : ৩৪৩ বয়স : 80 লিঙ্গ : মহিলা	CQG6137413 ফটো উপলব্ধ	666 নাম : লতিন্দ্র মাৰাক পিতাৰ নাম: জগত চাংমা ঘৰ নং : ৩৪৩ বয়স : 74 লিঙ্গ : পুৰুষ	CQG6137377 ফটো উপলব্ধ
667 নাম : জচপিনা চাংমা স্বামীৰ নাম: লতিন্দ্র মাৰাক ঘৰ নং : ৩৪৩ বয়স : 65 লিঙ্গ : মহিলা	CQG6137388 ফটো উপলব্ধ	668 নাম : লেতেন চাংমা পিতাৰ নাম: বনা মাৰাক ঘৰ নং : ৩৪৪ বয়স : 47 লিঙ্গ : পুৰুষ	CQG6137560 ফটো উপলব্ধ	669 নাম : আশীনা মাৰাক স্বামীৰ নাম: লেতেন চাংমা ঘৰ নং : ৩৪৪ বয়স : 42 লিঙ্গ : মহিলা	CQG6137571 ফটো উপলব্ধ
670 নাম : মনেন্দ্র চাংমা পিতাৰ নাম: দেবেন্দ্র মাৰাক ঘৰ নং : ৩৪৫ বয়স : 47 লিঙ্গ : পুৰুষ	CQG6137662 ফটো উপলব্ধ	671 নাম : মগদলনী চাংমা স্বামীৰ নাম: মনেন্দ্র চাংমা ঘৰ নং : ৩৪৫ বয়স : 36 লিঙ্গ : মহিলা	CQG6137673 ফটো উপলব্ধ	S 672 নাম : বাজীৰ বসুমতাৰী পিতাৰ নাম: বানেশ্বৰ বসুমতাৰী ঘৰ নং : ৩৪৬ বয়স : 42 লিঙ্গ : পুৰুষ	CQG6040784 ফটো উপলব্ধ
673 নাম : অলপনা মাৰাক স্বামীৰ নাম: জোনাবুচ চাংমা ঘৰ নং : ৩৪৬ বয়স : 40 লিঙ্গ : মহিলা	CQG1919126 ফটো উপলব্ধ	674 নাম : জোনাবুচ সাংগমা পিতাৰ নাম: পৈত্ৰিক সাংগমা ঘৰ নং : ৩৪৬ বয়স : 34 লিঙ্গ : পুৰুষ	CQG6141088 ফটো উপলব্ধ	675 নাম : নিকলেচ মাৰাক পিতাৰ নাম: জিতেন চাংমা ঘৰ নং : ৩৪৭ বয়স : 53 লিঙ্গ : পুৰুষ	CQG6141113 ফটো উপলব্ধ
676 নাম : গিতা চাংগমা স্বামীৰ নাম: নিকলেচ মাৰাক ঘৰ নং : ৩৪৭ বয়স : 47 লিঙ্গ : মহিলা	CQG6141102 ফটো উপলব্ধ	677 নাম : কলিনা চাংমা স্বামীৰ নাম: নিকোলাস মাৰাক ঘৰ নং : ৩৪৭ বয়স : 24 লিঙ্গ : মহিলা	CQG1166453 ফটো উপলব্ধ	678 নাম : মাৰ্টিন চাংমা পিতাৰ নাম: নিশিকান্ত মাৰাক ঘৰ নং : ৩৪৮ বয়স : 45 লিঙ্গ : পুৰুষ	CQG6137526 ফটো উপলব্ধ
679 নাম : ব্ৰেণিলা চাংমা পিতাৰ নাম: নিশিকান্ত মাৰাক ঘৰ নং : ৩৪৮ বয়স : 37 লিঙ্গ : মহিলা	CQG6137537 ফটো উপলব্ধ	680 নাম : আশ্বিন চাংমা পিতাৰ নাম: চাচিন্দ্র চাংমা ঘৰ নং : ৩৪৯ বয়স : 32 লিঙ্গ : পুৰুষ	CQG6141055 ফটো উপলব্ধ	681 নাম : কল্পনা চাংগমা স্বামীৰ নাম: অমীচন চাংমা ঘৰ নং : ৩৪৯ বয়স : 27 লিঙ্গ : মহিলা	CQG0427344 ফটো উপলব্ধ
682 নাম : একানী চাংমা পিতাৰ নাম: নিশিকান্ত মাৰাক ঘৰ নং : ৩৫০ বয়স : 64 লিঙ্গ : পুৰুষ	CQG6137515 ফটো উপলব্ধ	683 নাম : সঞ্জয় বসুমতাৰী পিতাৰ নাম: বিভীসন বসুমতাৰী ঘৰ নং : ৩৫০ বয়স : 30 লিঙ্গ : পুৰুষ	CQG1308709 ফটো উপলব্ধ	684 নাম : চেমোলা চাংগমা পিতাৰ নাম: নিচিকোস্ত মাৰাক ঘৰ নং : ৩৫০ বয়স : 29 লিঙ্গ : মহিলা	CQG0426825 ফটো উপলব্ধ
685 নাম : পৰমীলা বসুমতাৰী স্বামীৰ নাম: সঞ্জয় বসুমতাৰী ঘৰ নং : ৩৫০ বয়স : 27 লিঙ্গ : মহিলা	CQG1308683 ফটো উপলব্ধ	686 নাম : গাৰাইলু চাংমা পিতাৰ নাম: লিকলাচ মাৰাক ঘৰ নং : ৩৫১ বয়স : 35 লিঙ্গ : পুৰুষ	CQG6141157 ফটো উপলব্ধ	687 নাম : ইয়াৰানী চাংমা পিতাৰ নাম: পেদ্ৰিক চাংমা ঘৰ নং : ৩৫১ বয়স : 33 লিঙ্গ : মহিলা	CQG0009684 ফটো উপলব্ধ
688 নাম : পিতু বসুমতাৰী পিতাৰ নাম: দিলিপ বসুমতাৰী ঘৰ নং : ৩৫১ বয়স : 22 লিঙ্গ : পুৰুষ	CQG1308725 ফটো উপলব্ধ	689 নাম : একসন চাংমা পিতাৰ নাম: পজল মমিন ঘৰ নং : ৩৫২ বয়স : 31 লিঙ্গ : পুৰুষ	CQG1919295 ফটো উপলব্ধ	690 নাম : জৰিথা মাৰাক স্বামীৰ নাম: একচন চাংমা ঘৰ নং : ৩৫২ বয়স : 30 লিঙ্গ : মহিলা	CQG0236521 ফটো উপলব্ধ



691 নাম : চিমাং নাৰ্জাৰী পিতাৰ নাম: চুনিল নাৰ্জাৰী ঘৰ নং : ৩৫২ বয়স : 22 লিঙ্গ : পুৰুষ	CQG1308717 ফটো উপলব্ধ	692 নাম : নিতীশ চংমা পিতাৰ নাম: দ্বিপেন মাৰাক ঘৰ নং : ৩৫৩ বয়স : 71 লিঙ্গ : পুৰুষ	CQG6137424 ফটো উপলব্ধ	693 নাম : স্নেহ মাৰাক স্বামীৰ নাম: নিতীশ চংমা ঘৰ নং : ৩৫৩ বয়স : 67 লিঙ্গ : মহিলা	CQG6137435 ফটো উপলব্ধ
694 নাম : প্রোবেস মাৰাক পিতাৰ নাম: নিতীশ চংমা ঘৰ নং : ৩৫৩ বয়স : 28 লিঙ্গ : পুৰুষ	CQG0428110 ফটো উপলব্ধ	S 695 নাম : মাজিনা চংমা পিতাৰ নাম: পুলক মাৰাক ঘৰ নং : ৩৫৬ বয়স : 37 লিঙ্গ : মহিলা	CQG6137311 ফটো উপলব্ধ	S 696 নাম : সুশান্ত মাৰাক পিতাৰ নাম: সুভাষ চংমা ঘৰ নং : ৩৫৭ বয়স : 34 লিঙ্গ : পুৰুষ	CQG1919284 ফটো উপলব্ধ
S 697 নাম : হেনা চংমা স্বামীৰ নাম: সুশান্ত মাৰাক ঘৰ নং : ৩৫৭ বয়স : 27 লিঙ্গ : মহিলা	CQG0236463 ফটো উপলব্ধ	698 নাম : পজল মমিন পিতাৰ নাম: জিৰু চংমা ঘৰ নং : ৩৫৮ বয়স : 77 লিঙ্গ : পুৰুষ	CQG6137617 ফটো উপলব্ধ	699 নাম : নিবিলা চংমা স্বামীৰ নাম: পজল মমিন ঘৰ নং : ৩৫৮ বয়স : 66 লিঙ্গ : মহিলা	CQG6137628 ফটো উপলব্ধ
700 নাম : পিটিলেশ চংমা পিতাৰ নাম: পাজল মমিন ঘৰ নং : ৩৫৮ বয়স : 27 লিঙ্গ : মহিলা	CQG1315258 ফটো উপলব্ধ	701 নাম : বিনদিনী মাৰাক স্বামীৰ নাম: নিতিন্দ্র চংমা ঘৰ নং : ৩৫৯ বয়স : 72 লিঙ্গ : মহিলা	CQG6137695 ফটো উপলব্ধ	702 নাম : প্ৰিতিনা মাৰাক স্বামীৰ নাম: সতী চংমা ঘৰ নং : ৩৫৯ বয়স : 42 লিঙ্গ : মহিলা	CQG6137366 ফটো উপলব্ধ
703 নাম : নীতিন্দ্ৰা চংমা পিতাৰ নাম: জহন মাৰাক ঘৰ নং : ৩৫৯ বয়স : 41 লিঙ্গ : পুৰুষ	CQG6137684 ফটো উপলব্ধ	704 নাম : কমলচন্ মাৰাক পিতাৰ নাম: নিতেন্দ্ৰ চংমা ঘৰ নং : ৩৫৯ বয়স : 27 লিঙ্গ : পুৰুষ	CQG0375964 ফটো উপলব্ধ	705 নাম : সুভাষ চংমা পিতাৰ নাম: গিৰিশ মাৰাক ঘৰ নং : ৩৬০ বয়স : 104 লিঙ্গ : পুৰুষ	CQG6137548 ফটো উপলব্ধ
706 নাম : সানতোনা মৰক পিতাৰ নাম: সুভাষ সনগম ঘৰ নং : ৩৬০ বয়স : 33 লিঙ্গ : মহিলা	CQG1919024 ফটো উপলব্ধ	707 নাম : মলশন চংমা পিতাৰ নাম: পজল মমিন ঘৰ নং : ৩৬০ বয়স : 31 লিঙ্গ : পুৰুষ	CQG1919308 ফটো উপলব্ধ	708 নাম : প্যাট্ৰিক সাংগমা পিতাৰ নাম: বহেশ সাংগমা ঘৰ নং : ৩৬১ বয়স : 61 লিঙ্গ : পুৰুষ	CQG6137208 ফটো উপলব্ধ
709 নাম : কপলা চংমা স্বামীৰ নাম: পেট্ৰিক চংমা ঘৰ নং : ৩৬১ বয়স : 56 লিঙ্গ : মহিলা	CQG6137219 ফটো উপলব্ধ	710 নাম : হেমিনা চংমা পিতাৰ নাম: পেট্ৰিক চংমা ঘৰ নং : ৩৬১ বয়স : 31 লিঙ্গ : মহিলা	CQG6141066 ফটো উপলব্ধ	711 নাম : দোমোনি ক চংমা পিতাৰ নাম: প্যাট্ৰিক চংমা ঘৰ নং : ৩৬১ বয়স : 25 লিঙ্গ : পুৰুষ	CQG0429936 ফটো উপলব্ধ
712 নাম : আচমিনা চংমা পিতাৰ নাম: পেট্ৰিক চংমা ঘৰ নং : ৩৬১ বয়স : 23 লিঙ্গ : মহিলা	CQG1165679 ফটো উপলব্ধ	713 নাম : পটল মাৰাক পিতাৰ নাম: ললিত চংমা ঘৰ নং : ৩৬২ বয়স : 70 লিঙ্গ : পুৰুষ	CQG6137286 ফটো উপলব্ধ	714 নাম : বাপন দাস পিতাৰ নাম: চালিচ দাস ঘৰ নং : ৩৬২ বয়স : 31 লিঙ্গ : পুৰুষ	CQG1164888 ফটো উপলব্ধ
715 নাম : আপলিনা চংমা পিতাৰ নাম: পুতুল মাৰাক ঘৰ নং : ৩৬২ বয়স : 27 লিঙ্গ : মহিলা	CQG0236760 ফটো উপলব্ধ	716 নাম : সিদ্ধা চংমা পিতাৰ নাম: পুতুল চংমা ঘৰ নং : ৩৬২ বয়স : 23 লিঙ্গ : পুৰুষ	CQG1166636 ফটো উপলব্ধ	717 নাম : জচিত্তা চংমা স্বামীৰ নাম: পটল মাৰাক ঘৰ নং : ৩৬৩ বয়স : 63 লিঙ্গ : মহিলা	CQG6137297 ফটো উপলব্ধ
718 নাম : জোশপিনা মাৰাক স্বামীৰ নাম: পিতাৰ চংমা ঘৰ নং : ৩৬৩ বয়স : 40 লিঙ্গ : মহিলা	CQG1919148 ফটো উপলব্ধ	719 নাম : তৰেন বসুমতাৰী পিতাৰ নাম: হাজীবেংগা ঘৰ নং : ৩৬৪ বয়স : 48 লিঙ্গ : পুৰুষ	CQG6136443 ফটো উপলব্ধ	720 নাম : মহিৰাম বড়ো পিতাৰ নাম: মনেশ্বৰ বড়ো ঘৰ নং : ৩৬৫ বয়স : 43 লিঙ্গ : পুৰুষ	CQG0089599 ফটো উপলব্ধ



721 নাম : মেনকা নাৰ্জাৰী স্বামীৰ নাম : মহিৰাম নাৰ্জাৰী ঘৰ নং : ৩৬৫ বয়স : 42 লিঙ্গ : মহিলা	CQG0249987 ফটো উপলব্ধ	722 নাম : পাটৰাচ টপু পিতাৰ নাম : সন্তোক টপু ঘৰ নং : ৩৬৭ বয়স : 38 লিঙ্গ : পুৰুষ	CQG1315530 ফটো উপলব্ধ	723 নাম : কট্টিনা জজুৱাৰ স্বামীৰ নাম : মাটিন জজুৱাৰ ঘৰ নং : ৩৬৮ বয়স : 33 লিঙ্গ : মহিলা	CQG1315167 ফটো উপলব্ধ
724 নাম : পাইৰ টপু স্বামীৰ নাম : পাটৰাচ টপু ঘৰ নং : ৩৬৮ বয়স : 33 লিঙ্গ : মহিলা	CQG1315480 ফটো উপলব্ধ	725 নাম : আবলিশ চাংমা স্বামীৰ নাম : জিয়াচ মাৰাক ঘৰ নং : ৩৬৯ বয়স : 22 লিঙ্গ : মহিলা	CQG1315639 ফটো উপলব্ধ	726 নাম : ৰোচবিনা কান্দুলনা পিতাৰ নাম : জমেচ কান্দুলনা ঘৰ নং : ৩৭০ বয়স : 32 লিঙ্গ : মহিলা	CQG1315613 ফটো উপলব্ধ
727 নাম : জিয়াস মাৰাক পিতাৰ নাম : মনেন মাৰাক ঘৰ নং : 371 বয়স : 23 লিঙ্গ : পুৰুষ	CQG1974211 ফটো উপলব্ধ	728 নাম : একলব্য নাগ পিতাৰ নাম : লক্ষীন্দৰ নাগ ঘৰ নং : 374 বয়স : 21 লিঙ্গ : পুৰুষ	CQG1987726 ফটো উপলব্ধ	729 নাম : কাৰ্তিক বসুমতাৰী পিতাৰ নাম : ধন্দা বসুমতাৰী ঘৰ নং : 375 বয়স : 22 লিঙ্গ : পুৰুষ	CQG1987718 ফটো উপলব্ধ
730 নাম : চান্দীপ লাফ্ৰা পিতাৰ নাম : আমান লাফ্ৰা ঘৰ নং : 376 বয়স : 21 লিঙ্গ : পুৰুষ	CQG1987700 ফটো উপলব্ধ	731 নাম : হানা কন্দপান পিতাৰ নাম : উজ্জল কন্দপান ঘৰ নং : 380 বয়স : 22 লিঙ্গ : মহিলা	CQG1990191 ফটো উপলব্ধ	732 নাম : সৰস্বতী বসুমতাৰী স্বামীৰ নাম : দুম্পা বসুমতাৰী ঘৰ নং : 383 বয়স : 22 লিঙ্গ : মহিলা	DAS0075390 ফটো উপলব্ধ
733 নাম : হিমন্ত বসুমতাৰী পিতাৰ নাম : চুবুংমা বসুমতাৰী ঘৰ নং : 384 বয়স : 23 লিঙ্গ : পুৰুষ	DAS0117713 ফটো উপলব্ধ	734 নাম : মৌগঠাং বসুমতাৰী পিতাৰ নাম : সুবুংমা বসুমতাৰী ঘৰ নং : 384 বয়স : 20 লিঙ্গ : পুৰুষ	DAS0075499 ফটো উপলব্ধ	735 নাম : লক্ষী বসুমতাৰী স্বামীৰ নাম : শুনীৰাম বসুমতাৰী ঘৰ নং : 387 বয়স : 40 লিঙ্গ : মহিলা	DAS0075325 ফটো উপলব্ধ
736 নাম : ধনশ্ৰী বসুমতাৰী স্বামীৰ নাম : মঙ্গল বসুমতাৰী ঘৰ নং : 388 বয়স : 24 লিঙ্গ : মহিলা	DAS0075366 ফটো উপলব্ধ	737 নাম : আগষ্টীন জজুৱাৰ পিতাৰ নাম : লাফ্ৰাছ জজুৱাৰ ঘৰ নং : 401 বয়স : 30 লিঙ্গ : পুৰুষ	DAS0118059 ফটো উপলব্ধ	S 738 নাম : নিবাবী বসুমতাৰী স্বামীৰ নাম : লোৰেন বসুমতাৰী ঘৰ নং : ৩৯২৩ বয়স : 43 লিঙ্গ : মহিলা	CQG6035310 ফটো উপলব্ধ
739 নাম : মনিৰাম বসুমতাৰী পিতাৰ নাম : নবকান্ত বসুমতাৰী ঘৰ নং : ৩৯২৮ বয়স : 37 লিঙ্গ : পুৰুষ	CQG6134641 ফটো উপলব্ধ	740 নাম : কহিমা বসুমতাৰী স্বামীৰ নাম : মণিৰাম বসুমতাৰী ঘৰ নং : ৩৯২৮ বয়স : 33 লিঙ্গ : মহিলা	CQG0479055 ফটো উপলব্ধ	741 নাম : নিমাই বসুমতাৰী পিতাৰ নাম : শিফিৰাম বসুমতাৰী ঘৰ নং : ৩৯৩৩ বয়স : 38 লিঙ্গ : মহিলা	CQG6134674 ফটো উপলব্ধ
742 নাম : ববী বসুমতাৰী স্বামীৰ নাম : বঁবাৰাম বসুমতাৰী ঘৰ নং : ৩৯৩৬ বয়স : 36 লিঙ্গ : মহিলা	CQG6134685 ফটো উপলব্ধ	S 743 নাম : নিখানী বসুমতাৰী পিতাৰ নাম : লক্ষীৰাম বসুমতাৰী ঘৰ নং : ৩৯৩৬ বয়স : 36 লিঙ্গ : মহিলা	CQG6134709 ফটো উপলব্ধ	744 নাম : আলাইশ্ৰী নাৰ্জাৰী স্বামীৰ নাম : পূৰ্ণ নাৰ্জাৰী ঘৰ নং : ৩৯৬৩ বয়স : 54 লিঙ্গ : মহিলা	CQG6036551 ফটো উপলব্ধ
S 745 নাম : ৰমেন বসুমতাৰী পিতাৰ নাম : কৃষ্ণ বসুমতাৰী ঘৰ নং : ৩৯৮১ বয়স : 33 লিঙ্গ : পুৰুষ	CQG0235721 ফটো উপলব্ধ	S 746 নাম : মনিকা বড়ো পিতাৰ নাম : ধীৰেন বড়ো ঘৰ নং : 357156 বয়স : 25 লিঙ্গ : মহিলা	CQG0471326 ফটো উপলব্ধ	747 নাম : জয়মতী বসুমতাৰী স্বামীৰ নাম : গোবিন বসুমতাৰী ঘৰ নং : ৩৯২০২ বয়স : 73 লিঙ্গ : মহিলা	CQG6134812 ফটো উপলব্ধ
748 নাম : বানী বসুমতাৰী স্বামীৰ নাম : চুমল বসুমতাৰী ঘৰ নং : ৩৯২০৭ বয়স : 53 লিঙ্গ : মহিলা	CQG6134903 ফটো উপলব্ধ	S 749 নাম : মিজিং বসুমতাৰী পিতাৰ নাম : চুমল বসুমতাৰী ঘৰ নং : ৩৯২০৭ বয়স : 36 লিঙ্গ : মহিলা	CQG6134925 ফটো উপলব্ধ	S 750 নাম : পূজা বসুমতাৰী পিতাৰ নাম : চুমল বসুমতাৰী ঘৰ নং : ৩৯২০৭ বয়স : 31 লিঙ্গ : মহিলা	CQG6141077 ফটো উপলব্ধ



751 নাম : দিউইন বসুমতাৰী অন্যান্য: সোমল বসুমতাৰী ঘৰ নং : ৩৫৭২০৭ বয়স : 28 লিঙ্গ : পুৰুষ	CQG0344564 ফটো উপলব্ধ	S 752 নাম : নিজৰা দৈমাৰী পিতাৰ নাম: চুগল দৈমাৰী ঘৰ নং : ৩৫৭২১৪ বয়স : 30 লিঙ্গ : মহিলা	CQG6141237 ফটো উপলব্ধ	S 753 নাম : যমুনা দৈমাৰী পিতাৰ নাম: মুক্তলা দৈমাৰী ঘৰ নং : ৩৫৭২১৫ বয়স : 33 লিঙ্গ : মহিলা	CQG6135133 ফটো উপলব্ধ
754 নাম : মৈনা দৈমাৰী স্বামীৰ নাম: ধোনোক দৈমাৰী ঘৰ নং : ৩৫৭২১৭ বয়স : 24 লিঙ্গ : মহিলা	CQG0479022 ফটো উপলব্ধ	755 নাম : নানী বসুমতাৰী স্বামীৰ নাম: বেঁথা বসুমতাৰী ঘৰ নং : ৩৫৭২২৪ বয়স : 63 লিঙ্গ : মহিলা	CQG6135393 ফটো উপলব্ধ	756 নাম : জিবীৰাম বসুমতাৰী পিতাৰ নাম: বেঁটা বসুমতাৰী ঘৰ নং : ৩৫৭২২৪ বয়স : 44 লিঙ্গ : পুৰুষ	CQG6135406 ফটো উপলব্ধ
S 757 নাম : চুমতী গয়াৰী স্বামীৰ নাম: গুজু গয়াৰী ঘৰ নং : ৩৫৭২২৬ বয়স : 38 লিঙ্গ : মহিলা	CQG6135451 ফটো উপলব্ধ	758 নাম : শংকৰ বসুমতাৰী পিতাৰ নাম: লেবেন্দ্র বসুমতাৰী ঘৰ নং : ৩৫৭২২৭ বয়স : 53 লিঙ্গ : পুৰুষ	CQG6135462 ফটো উপলব্ধ	759 নাম : হাইনাৰী বসুমতাৰী স্বামীৰ নাম: চম্পা বসুমতাৰী ঘৰ নং : ৩৫৭২২৭ বয়স : 48 লিঙ্গ : মহিলা	CQG6135473 ফটো উপলব্ধ
760 নাম : দগেন্দ্র বসুমতাৰী পিতাৰ নাম: চম্পা বসুমতাৰী ঘৰ নং : ৩৫৭২২৭ বয়স : 39 লিঙ্গ : পুৰুষ	CQG6135484 ফটো উপলব্ধ	761 নাম : বিনা বসুমতাৰী পিতাৰ নাম: চম্পা বসুমতাৰী ঘৰ নং : ৩৫৭২২৭ বয়স : 32 লিঙ্গ : মহিলা	CQG0249557 ফটো উপলব্ধ	762 নাম : সোনা বসুমতাৰী পিতাৰ নাম: চম্পা বসুমতাৰী ঘৰ নং : ৩৫৭২২৭ বয়স : 30 লিঙ্গ : পুৰুষ	CQG0249508 ফটো উপলব্ধ
763 নাম : জুলেশ্বৰী নাৰ্জাৰী স্বামীৰ নাম: চন বসুমতাৰী ঘৰ নং : ৩৫৭২২৭ বয়স : 28 লিঙ্গ : মহিলা	CQG0249516 ফটো উপলব্ধ	764 নাম : চুনীশ্ৰী বসুমতাৰী স্বামীৰ নাম: উমৈন বসুমতাৰী ঘৰ নং : ৩৫৭২২৯ বয়স : 38 লিঙ্গ : মহিলা	CQG6135553 ফটো উপলব্ধ	765 নাম : বমনী বসুমতাৰী পিতাৰ নাম: মানিক বসুমতাৰী ঘৰ নং : ৩৫৭২৩০ বয়স : 66 লিঙ্গ : পুৰুষ	CQG6135564 ফটো উপলব্ধ
S 766 নাম : জয়মতী বসুমতাৰী স্বামীৰ নাম: বমনী বসুমতাৰী ঘৰ নং : ৩৫৭২৩০ বয়স : 53 লিঙ্গ : মহিলা	CQG6135575 ফটো উপলব্ধ	767 নাম : অস্বীকা বসুমতাৰী স্বামীৰ নাম: জুৰ্গেন বসুমতাৰী ঘৰ নং : ৩৫৭২৩১ বয়স : 37 লিঙ্গ : মহিলা	CQG6135611 ফটো উপলব্ধ	768 নাম : থেঙেনা বসুমতাৰী পিতাৰ নাম: মিকিৰাডিম বসুমতাৰী ঘৰ নং : ৩৫৭২৩৪ বয়স : 53 লিঙ্গ : পুৰুষ	CQG6135677 ফটো উপলব্ধ
769 নাম : সুবংমা চন্দ্ৰ বসুমতাৰী পিতাৰ নাম: ববিৰাম বসুমতাৰী ঘৰ নং : ৩৫৭২৩৭ বয়স : 50 লিঙ্গ : পুৰুষ	CQG6135746 ফটো উপলব্ধ	770 নাম : অনীলা বসুমতাৰী স্বামীৰ নাম: শুবংমা চন্দ্ৰ বসুমতাৰী ঘৰ নং : ৩৫৭২৩৭ বয়স : 43 লিঙ্গ : মহিলা	CQG6135757 ফটো উপলব্ধ	S 771 নাম : জয়ৰাম বড়ো পিতাৰ নাম: থুগা বড়ো ঘৰ নং : ৩৫৭২৩৯ বয়স : 42 লিঙ্গ : পুৰুষ	CQG6135804 ফটো উপলব্ধ
S 772 নাম : জনতী বড়ো পিতাৰ নাম: থুগা বড়ো ঘৰ নং : ৩৫৭২৩৯ বয়স : 38 লিঙ্গ : মহিলা	CQG6135815 ফটো উপলব্ধ	773 নাম : বামনী বসুমতাৰী পিতাৰ নাম: নৱকান্ত বসুমতাৰী ঘৰ নং : ৩৫৭২৪০ বয়স : 33 লিঙ্গ : মহিলা	CQG6135837 ফটো উপলব্ধ	774 নাম : আনন্দ বসুমতাৰী পিতাৰ নাম: লুকুৰ বসুমতাৰী ঘৰ নং : ৩৫৭২৪১ বয়স : 63 লিঙ্গ : পুৰুষ	CQG6135860 ফটো উপলব্ধ
775 নাম : গংগা বসুমতাৰী পিতাৰ নাম: দালেন বসুমতাৰী ঘৰ নং : ৩৫৭২৪১ বয়স : 31 লিঙ্গ : মহিলা	CQG6141180 ফটো উপলব্ধ	E 776 নাম : লাউগা বসুমতাৰী পিতাৰ নাম: জগত বসুমতাৰী ঘৰ নং : ৩৫৭২৪৪ বয়স : 58 লিঙ্গ : পুৰুষ	CQG6135951 ফটো উপলব্ধ	777 নাম : দগ্ৰী বসুমতাৰী স্বামীৰ নাম: লাউগা বসুমতাৰী ঘৰ নং : ৩৫৭২৪৪ বয়স : 53 লিঙ্গ : মহিলা	CQG6135962 ফটো উপলব্ধ
778 নাম : লাতিকি বসুমতাৰী পিতাৰ নাম: সাগেন্দ্র বসুমতাৰী ঘৰ নং : ৩৫৭২৪৫ বয়স : 43 লিঙ্গ : পুৰুষ	CQG6135984 ফটো উপলব্ধ	779 নাম : যমুনা বসুমতাৰী স্বামীৰ নাম: ললিত বসুমতাৰী ঘৰ নং : ৩৫৭২৪৫ বয়স : 42 লিঙ্গ : মহিলা	CQG0249599 ফটো উপলব্ধ	780 নাম : থুপ্ৰা বসুমতাৰী পিতাৰ নাম: সাগেন্দ্র বসুমতাৰী ঘৰ নং : ৩৫৭২৪৬ বয়স : 41 লিঙ্গ : পুৰুষ	CQG6135995 ফটো উপলব্ধ



781 নাম : চনাতী বসুমতাৰী স্বামীৰ নাম: খুশ্ৰী বসুমতাৰী ঘৰ নং : ৩৫৭২৪৬ বয়স : 36 লিঙ্গ : মহিলা	CQG6136001 ফটো উপলব্ধ	782 নাম : মনোজ বসুমতাৰী পিতাৰ নাম: বলৰাম বসুমতাৰী ঘৰ নং : ৩৫৭২৪৭ বয়স : 45 লিঙ্গ : পুৰুষ	CQG6136012 ফটো উপলব্ধ	783 নাম : বাসন্তী বসুমতাৰী স্বামীৰ নাম: মনোজ বসুমতাৰী ঘৰ নং : ৩৫৭২৪৭ বয়স : 42 লিঙ্গ : মহিলা	CQG6136023 ফটো উপলব্ধ
784 নাম : অঞ্জাল বসুমতাৰী পিতাৰ নাম: মৌনিস বসুমতাৰী ঘৰ নং : 357247 বয়স : 20 লিঙ্গ : পুৰুষ	DAS0084095 ফটো উপলব্ধ	785 নাম : বুৰা বসুমতাৰী পিতাৰ নাম: দ্বিজেন বসুমতাৰী ঘৰ নং : ৩৫৭২৪৮ বয়স : 58 লিঙ্গ : পুৰুষ	CQG6136034 ফটো উপলব্ধ	786 নাম : বুচাও বসুমতাৰী স্বামীৰ নাম: বুৰী বসুমতাৰী ঘৰ নং : ৩৫৭২৪৮ বয়স : 50 লিঙ্গ : মহিলা	CQG6136045 ফটো উপলব্ধ
787 নাম : জিতেন বসুমতাৰী পিতাৰ নাম: বড়ী বসুমতাৰী ঘৰ নং : ৩৫৭২৪৮ বয়স : 28 লিঙ্গ : পুৰুষ	CQG0249607 ফটো উপলব্ধ	788 নাম : দুশ্পা বসুমতাৰী পিতাৰ নাম: বড়ী বসুমতাৰী ঘৰ নং : ৩৫৭২৪৮ বয়স : 27 লিঙ্গ : পুৰুষ	CQG0249649 ফটো উপলব্ধ	789 নাম : চুবল বসুমতাৰী পিতাৰ নাম: গৰমাও বসুমতাৰী ঘৰ নং : ৩৫৭২৫২ বয়স : 50 লিঙ্গ : পুৰুষ	CQG6136103 ফটো উপলব্ধ
790 নাম : বেণু বসুমতাৰী স্বামীৰ নাম: সুবোল বসুমতাৰী ঘৰ নং : ৩৫৭২৫২ বয়স : 44 লিঙ্গ : মহিলা	CQG6136114 ফটো উপলব্ধ	791 নাম : চহেন বসুমতাৰী পিতাৰ নাম: হৰীকেলা বসুমতাৰী ঘৰ নং : ৩৫৭২৫৩ বয়স : 37 লিঙ্গ : পুৰুষ	CQG6136158 ফটো উপলব্ধ	792 নাম : খফাথি নাৰ্জাৰী পিতাৰ নাম: মহেন নাৰ্জাৰী ঘৰ নং : ৩৫৭২৬০ বয়স : 36 লিঙ্গ : মহিলা	CQG6136329 ফটো উপলব্ধ
S 793 নাম : দণ্ডি নাৰ্জাৰী পিতাৰ নাম: মহেন নাৰ্জাৰী ঘৰ নং : ৩৫৭২৬০ বয়স : 83 লিঙ্গ : মহিলা	CQG6136341 ফটো উপলব্ধ	794 নাম : বিনা নাৰ্জাৰী স্বামীৰ নাম: বিৰাং নাৰ্জাৰী ঘৰ নং : ৩৫৭২৬০ বয়স : 31 লিঙ্গ : মহিলা	CQG0249706 ফটো উপলব্ধ	795 নাম : বংগাও বসুমতাৰী স্বামীৰ নাম: তৰেন বসুমতাৰী ঘৰ নং : ৩৫৭২৬৪ বয়স : 38 লিঙ্গ : মহিলা	CQG6136454 ফটো উপলব্ধ
796 নাম : শান্তীৱালা ব্ৰহ্ম স্বামীৰ নাম: কালিপ্রসাদ ব্ৰহ্ম ঘৰ নং : ৩৫৭২৬৭ বয়স : 54 লিঙ্গ : মহিলা	CQG6136498 ফটো উপলব্ধ	797 নাম : প্ৰদীপ ব্ৰহ্ম পিতাৰ নাম: কালিপ্রসাদ ব্ৰহ্ম ঘৰ নং : ৩৫৭২৬৭ বয়স : 46 লিঙ্গ : পুৰুষ	CQG6136501 ফটো উপলব্ধ	798 নাম : প্ৰমীলা ব্ৰহ্ম পিতাৰ নাম: কালিপ্রসাদ ব্ৰহ্ম ঘৰ নং : ৩৫৭২৬৭ বয়স : 40 লিঙ্গ : মহিলা	CQG6136512 ফটো উপলব্ধ
799 নাম : কনেশ্বৰ বড়ো পিতাৰ নাম: ধন বড়ো ঘৰ নং : ৩৫৭২৬৮ বয়স : 42 লিঙ্গ : পুৰুষ	CQG1919273 ফটো উপলব্ধ	800 নাম : শৈলেন্দ্ৰ বসুমতাৰী পিতাৰ নাম: মদন বসুমতাৰী ঘৰ নং : ৩৫৭২৭১ বয়স : 50 লিঙ্গ : পুৰুষ	CQG6136590 ফটো উপলব্ধ	801 নাম : পবিতা বসুমতাৰী স্বামীৰ নাম: শৈলেন্দ্ৰ বসুমতাৰী ঘৰ নং : ৩৫৭২৭১ বয়স : 43 লিঙ্গ : মহিলা	CQG6136603 ফটো উপলব্ধ
802 নাম : উপেন বসুমতাৰী পিতাৰ নাম: শৈলেন্দ্ৰ বসুমতাৰী ঘৰ নং : ৩৫৭২৭১ বয়স : 43 লিঙ্গ : পুৰুষ	CQG6141191 ফটো উপলব্ধ	S 803 নাম : অনপূৰ্ণা বসুমতাৰী স্বামীৰ নাম: অভিনাশ বসুমতাৰী ঘৰ নং : ৩৫৭২৭১ বয়স : 82 লিঙ্গ : মহিলা	CQG6141204 ফটো উপলব্ধ	804 নাম : প্ৰিয়ংকা বসুমতাৰী পিতাৰ নাম: শৈলেন্দ্ৰ বসুমতাৰী ঘৰ নং : ৩৫৭২৭১ বয়স : 31 লিঙ্গ : মহিলা	CQG6141215 ফটো উপলব্ধ
S 805 নাম : সংগীতা বসুমতাৰী স্বামীৰ নাম: চৌমদৌল বসুমতাৰী ঘৰ নং : ৩৫৭২৭২ বয়স : 82 লিঙ্গ : মহিলা	CQG1919115 ফটো উপলব্ধ	806 নাম : চুনিল নাৰ্জাৰী পিতাৰ নাম: বৈদ্ধ নাৰ্জাৰী ঘৰ নং : ৩৫৭২৭৫ বয়স : 55 লিঙ্গ : পুৰুষ	CQG6136681 ফটো উপলব্ধ	807 নাম : কলো নাৰ্জাৰী স্বামীৰ নাম: চুনিল নাৰ্জাৰী ঘৰ নং : ৩৫৭২৭৫ বয়স : 46 লিঙ্গ : মহিলা	CQG6136692 ফটো উপলব্ধ
808 নাম : লক্ষ্মী নাৰ্জাৰী পিতাৰ নাম: সুনিল নাৰ্জাৰী ঘৰ নং : 357275 বয়স : 31 লিঙ্গ : মহিলা	CQG0236752 ফটো উপলব্ধ	809 নাম : টিংগীনি নাৰ্জাৰী স্বামীৰ নাম: দেবাবাম নাৰ্জাৰী ঘৰ নং : ৩৫৭২৭৬ বয়স : 63 লিঙ্গ : মহিলা	CQG6136705 ফটো উপলব্ধ	810 নাম : অৰুন বসুমতাৰী পিতাৰ নাম: দেবান বসুমতাৰী ঘৰ নং : ৩৫৭২৭৭ বয়স : 53 লিঙ্গ : পুৰুষ	CQG6136749 ফটো উপলব্ধ



811 নাম : পাউগালি বসুমতাৰী স্বামীৰ নাম: অৰুণ বসুমতাৰী ঘৰ নং : ৩৫৭২৭৭ বয়স : 47 লিঙ্গ : মহিলা	CQG6136750 ফটো উপলব্ধ	812 নাম : সুৰেশ বসুমতাৰী পিতাৰ নাম: অৰুণ বসুমতাৰী ঘৰ নং : 357277 বয়স : 27 লিঙ্গ : পুৰুষ	CQG0236505 ফটো উপলব্ধ	813 নাম : নবকান্ত বসুমতাৰী পিতাৰ নাম: খুদিয়া বসুমতাৰী ঘৰ নং : ৩৫৭২৮০ বয়স : 54 লিঙ্গ : পুৰুষ	CQG6136807 ফটো উপলব্ধ
814 নাম : শুভাসি বসুমতাৰী স্বামীৰ নাম: নবকান্ত বসুমতাৰী ঘৰ নং : ৩৫৭২৮০ বয়স : 48 লিঙ্গ : মহিলা	CQG6136818 ফটো উপলব্ধ	815 নাম : আমাও গয়াৰী স্বামীৰ নাম: দেবেন গয়াৰী ঘৰ নং : ৩৫৭২৮২ বয়স : 63 লিঙ্গ : মহিলা	CQG6136852 ফটো উপলব্ধ	S 816 নাম : ললিত বসুমতাৰী পিতাৰ নাম: বাৰু বসুমতাৰী ঘৰ নং : ৩৫৭২৮৬ বয়স : 56 লিঙ্গ : পুৰুষ	CQG6136932 ফটো উপলব্ধ
S 817 নাম : গীতা বসুমতাৰী স্বামীৰ নাম: ললিত বসুমতাৰী ঘৰ নং : ৩৫৭২৮৬ বয়স : 86 লিঙ্গ : মহিলা	CQG6136943 ফটো উপলব্ধ	818 নাম : কন্দৰ্প খাখলাৰী পিতাৰ নাম: কৈলাশ খাখলাৰী ঘৰ নং : ৩৫৭২৯৪ বয়স : 62 লিঙ্গ : পুৰুষ	CQG6137139 ফটো উপলব্ধ	819 নাম : উৰ্মিলা খাখলাৰী স্বামীৰ নাম: কন্দৰ্প খাখলাৰী ঘৰ নং : ৩৫৭২৯৪ বয়স : 55 লিঙ্গ : মহিলা	CQG6137140 ফটো উপলব্ধ
# 820 নাম : সৌমদৌন খাখলাৰী পিতাৰ নাম: কন্দোপো খাখলাৰী ঘৰ নং : ৩৫৭২৯৪ বয়স : 32 লিঙ্গ : পুৰুষ	CQG6137151 ফটো উপলব্ধ	821 নাম : চুমিত্ৰা খাখলাৰী স্বামীৰ নাম: শমদন খাখলাৰী ঘৰ নং : ৩৫৭২৯৪ বয়স : 31 লিঙ্গ : মহিলা	CQG0249789 ফটো উপলব্ধ	822 নাম : নেকসন চংমা পিতাৰ নাম: পজল মমিন ঘৰ নং : ৩৫৭৩১৩ বয়স : 40 লিঙ্গ : পুৰুষ	CQG1919319 ফটো উপলব্ধ
823 নাম : ফাগুনী মোছাহাৰী স্বামীৰ নাম: গবিন্দ মোছাহাৰী ঘৰ নং : 357320 বয়স : 31 লিঙ্গ : মহিলা	CQG0236570 ফটো উপলব্ধ	824 নাম : মৌকোম মোছাহাৰী পিতাৰ নাম: পাচৰাম মোছাহাৰী ঘৰ নং : 357320 বয়স : 22 লিঙ্গ : পুৰুষ	DAS0011981 ফটো উপলব্ধ	825 নাম : বিৰচন বড়ো পিতাৰ নাম: হেমোন্তো বড়ো ঘৰ নং : ৩৫৭৩২১ বয়স : 26 লিঙ্গ : পুৰুষ	CQG0344580 ফটো উপলব্ধ
826 নাম : সঙ্গম বসুমতাৰী পিতাৰ নাম: চন্দ্ৰাৰু বসুমতাৰী ঘৰ নং : ৩৫৭৩২৩ বয়স : 28 লিঙ্গ : পুৰুষ	CQG0479402 ফটো উপলব্ধ	827 নাম : আছাৰী বসুমতাৰী স্বামীৰ নাম: চৰ্বেন বসুমতাৰী ঘৰ নং : ৩৫৭৩২৬ বয়স : 29 লিঙ্গ : মহিলা	CQG6138029 ফটো উপলব্ধ	E 828 নাম : বগাৰাম বসুমতাৰী পিতাৰ নাম: চন্দ্ৰিৰাম বসুমতাৰী ঘৰ নং : ৩৫৭৩২৭ বয়স : 64 লিঙ্গ : পুৰুষ	CQG6140950 ফটো উপলব্ধ
829 নাম : ধিৰেন বসুমতাৰী পিতাৰ নাম: বাৰ্গৰাম বসুমতাৰী ঘৰ নং : ৩৫৭৩২৭ বয়স : 41 লিঙ্গ : পুৰুষ	CQG0249896 ফটো উপলব্ধ	830 নাম : মেনতী বসুমতাৰী পিতাৰ নাম: বগৰাম বসুমতাৰী ঘৰ নং : ৩৫৭৩২৭ বয়স : 39 লিঙ্গ : মহিলা	CQG0249938 ফটো উপলব্ধ	831 নাম : ভুগালী বসুমতাৰী স্বামীৰ নাম: ধিৰেন বসুমতাৰী ঘৰ নং : ৩৫৭৩২৭ বয়স : 30 লিঙ্গ : মহিলা	CQG0249979 ফটো উপলব্ধ
832 নাম : সবীন বসুমতাৰী পিতাৰ নাম: ফুলেন্দ্ৰ বসুমতাৰী ঘৰ নং : ৩৫৭৩২৮ বয়স : 39 লিঙ্গ : পুৰুষ	CQG6140961 ফটো উপলব্ধ	833 নাম : শংকৰ বসুমতাৰী পিতাৰ নাম: মালিক বসুমতাৰী ঘৰ নং : ৩৫৭৩৩০ বয়স : 56 লিঙ্গ : পুৰুষ	CQG6138085 ফটো উপলব্ধ	834 নাম : নন্দেশ্বৰ বামচিয়াৰী পিতাৰ নাম: দেবেন বামচিয়াৰী ঘৰ নং : ৩৫৭৩৩২ বয়স : 78 লিঙ্গ : পুৰুষ	CQG6138121 ফটো উপলব্ধ
835 নাম : চমিলে বামচিয়াৰী স্বামীৰ নাম: নন্দেশ্বৰ বামচিয়াৰী ঘৰ নং : ৩৫৭৩৩২ বয়স : 73 লিঙ্গ : মহিলা	CQG6138132 ফটো উপলব্ধ	836 নাম : বাম বামচিয়াৰী পিতাৰ নাম: নন্দেশ্বৰ বামচিয়াৰী ঘৰ নং : ৩৫৭৩৩২ বয়স : 43 লিঙ্গ : পুৰুষ	CQG6138143 ফটো উপলব্ধ	837 নাম : ফাইচালী বামচিয়াৰী স্বামীৰ নাম: বান বামচিয়াৰী ঘৰ নং : ৩৫৭৩৩২ বয়স : 35 লিঙ্গ : মহিলা	CQG0090308 ফটো উপলব্ধ
838 নাম : আমলী নাৰ্জাৰী পিতাৰ নাম: বনী নাৰ্জাৰী ঘৰ নং : ৩৫৭৩৩৩ বয়স : 38 লিঙ্গ : মহিলা	CQG6138176 ফটো উপলব্ধ	R 839 নাম : পুইসালী নাৰ্জাৰী স্বামীৰ নাম: বাম নাৰ্জাৰী ঘৰ নং : ৩৫৭৩৩৩ বয়স : 86 লিঙ্গ : মহিলা	CQG6138187 ফটো উপলব্ধ	840 নাম : দীপম নাৰ্জাৰী পিতাৰ নাম: বনী নাৰ্জাৰী ঘৰ নং : ৩৫৭৩৩৩ বয়স : 32 লিঙ্গ : পুৰুষ	CQG0090316 ফটো উপলব্ধ



841 নাম : গোপাল নাৰ্জাৰী মাতৃৰ নাম: বনা নাৰ্জাৰী ঘৰ নং : ৩৫৭৩৩৩ বয়স : 30 লিঙ্গ : পুৰুষ	CQG0090357 ফটো উপলব্ধ	842 নাম : লক্ষ্মী নাৰ্জাৰী পিতাৰ নাম: বলা নাৰ্জাৰী ঘৰ নং : ৩৫৭৩৩৩ বয়স : 29 লিঙ্গ : মহিলা	CQG0090399 ফটো উপলব্ধ	843 নাম : সবিতা বসুমতাৰী স্বামীৰ নাম: ললিত বসুমতাৰী ঘৰ নং : ৩৫৭৩৩৪ বয়স : 30 লিঙ্গ : মহিলা	CQG0250266 ফটো উপলব্ধ
E 844 নাম : চিকাবাম বসুমতাৰী পিতাৰ নাম: অৰ্থা বসুমতাৰী ঘৰ নং : ৩৫৭৩৩৬ বয়স : 76 লিঙ্গ : পুৰুষ	CQG6138245 ফটো উপলব্ধ	845 নাম : অলক্ষা মুচাহাৰী পিতাৰ নাম: কুকুল মুচাহাৰী ঘৰ নং : ৩৫৭৩৩৭ বয়স : 29 লিঙ্গ : মহিলা	CQG0090506 ফটো উপলব্ধ	846 নাম : থানেশ্বৰ বসুমতাৰী পিতাৰ নাম: আৰ্যগা বসুমতাৰী ঘৰ নং : ৩৫৭৩৪১ বয়স : 75 লিঙ্গ : পুৰুষ	CQG6138336 ফটো উপলব্ধ
847 নাম : বমণ বসুমতাৰী পিতাৰ নাম: থানেশ্বৰ বসুমতাৰী ঘৰ নং : ৩৫৭৩৪১ বয়স : 45 লিঙ্গ : পুৰুষ	CQG0344598 ফটো উপলব্ধ	848 নাম : উসীল বসুমতাৰী পিতাৰ নাম: থানেশ্বৰ বসুমতাৰী ঘৰ নং : ৩৫৭৩৪১ বয়স : 43 লিঙ্গ : পুৰুষ	CQG6138381 ফটো উপলব্ধ	849 নাম : জুনাকী বসুমতাৰী স্বামীৰ নাম: বমণ বসুমতাৰী ঘৰ নং : ৩৫৭৩৪১ বয়স : 40 লিঙ্গ : মহিলা	CQG0344614 ফটো উপলব্ধ
850 নাম : দেৱাশী বসুমতাৰী স্বামীৰ নাম: উক্ষীল বসুমতাৰী ঘৰ নং : ৩৫৭৩৪১ বয়স : 30 লিঙ্গ : মহিলা	CQG0090589 ফটো উপলব্ধ	851 নাম : নবীন বসুমতাৰী পিতাৰ নাম: বেটাৰাম বসুমতাৰী ঘৰ নং : ৩৫৭৩৪৪ বয়স : 66 লিঙ্গ : পুৰুষ	CQG6138461 ফটো উপলব্ধ	852 নাম : সাবিত্ৰী বসুমতাৰী স্বামীৰ নাম: নবীন বসুমতাৰী ঘৰ নং : ৩৫৭৩৪৪ বয়স : 63 লিঙ্গ : মহিলা	CQG6138472 ফটো উপলব্ধ
E 853 নাম : দাংগাচী বসুমতাৰী স্বামীৰ নাম: চম্বাৰী বসুমতাৰী ঘৰ নং : ৩৫৭৩৫৩ বয়স : 48 লিঙ্গ : মহিলা	CQG6138745 ফটো উপলব্ধ	854 নাম : দেৱানন্দ বসুমতাৰী পিতাৰ নাম: লৈতানি বসুমতাৰী ঘৰ নং : ৩৫৭৩৫৪ বয়স : 50 লিঙ্গ : পুৰুষ	CQG6138756 ফটো উপলব্ধ	855 নাম : পূৰ্ণিমা বসুমতাৰী স্বামীৰ নাম: দেৱানন্দ বসুমতাৰী ঘৰ নং : ৩৫৭৩৫৪ বয়স : 43 লিঙ্গ : মহিলা	CQG6138767 ফটো উপলব্ধ
856 নাম : ধনজয় বসুমতাৰী পিতাৰ নাম: ৰজনীকান্ত বসুমতাৰী ঘৰ নং : ৩৫৭৩৫৬ বয়স : 36 লিঙ্গ : পুৰুষ	CQG6138858 ফটো উপলব্ধ	857 নাম : ৰতন বসুমতাৰী পিতাৰ নাম: থানেশ্বৰ বসুমতাৰী ঘৰ নং : ৩৫৭৩৫৭ বয়স : 48 লিঙ্গ : পুৰুষ	CQG6138869 ফটো উপলব্ধ	858 নাম : চম্বাৰী বসুমতাৰী স্বামীৰ নাম: ৰতন বসুমতাৰী ঘৰ নং : ৩৫৭৩৫৭ বয়স : 40 লিঙ্গ : মহিলা	CQG6138870 ফটো উপলব্ধ
859 নাম : প্ৰমেশ্বৰ বসুমতাৰী পিতাৰ নাম: ৰতন বসুমতাৰী ঘৰ নং : ৩৫৭৩৫৭ বয়স : 25 লিঙ্গ : পুৰুষ	CQG0344457 ফটো উপলব্ধ	S 860 নাম : মহেশ বসুমতাৰী পিতাৰ নাম: সুৰল বসুমতাৰী ঘৰ নং : ৩৫৭৩৫৮ বয়স : 53 লিঙ্গ : পুৰুষ	CQG6138881 ফটো উপলব্ধ	S 861 নাম : ৰাজ কুমাৰ বসুমতাৰী অন্যান্য: মহেশ বসুমতাৰী ঘৰ নং : ৩৫৭৩৫৮ বয়স : 30 লিঙ্গ : পুৰুষ	CQG0090639 ফটো উপলব্ধ
862 নাম : ৰীজেন নাৰ্জাৰী পিতাৰ নাম: লক্ষন নাৰ্জাৰী ঘৰ নং : ৩৫৭৩৬০ বয়স : 58 লিঙ্গ : পুৰুষ	CQG6138927 ফটো উপলব্ধ	863 নাম : ফেৰলেপ নাৰ্জাৰী স্বামীৰ নাম: ৰাজেন নাৰ্জাৰী ঘৰ নং : ৩৫৭৩৬০ বয়স : 53 লিঙ্গ : মহিলা	CQG6138938 ফটো উপলব্ধ	864 নাম : সুনিৰাম ওৱাৰি পিতাৰ নাম: নগেন ওৱাৰি ঘৰ নং : ৩৫৭৩৬৪ বয়স : 46 লিঙ্গ : পুৰুষ	CQG6139022 ফটো উপলব্ধ
865 নাম : বিবাৰী ওৱাৰি স্বামীৰ নাম: সুনিৰাম ওৱাৰি ঘৰ নং : ৩৫৭৩৬৪ বয়স : 42 লিঙ্গ : মহিলা	CQG6139033 ফটো উপলব্ধ	866 নাম : বলোৱাম বসুমতাৰী পিতাৰ নাম: মদন বসুমতাৰী ঘৰ নং : ৩৫৭৩৬৫ বয়স : 54 লিঙ্গ : পুৰুষ	CQG6139066 ফটো উপলব্ধ	E 867 নাম : চম্বাৰী বসুমতাৰী স্বামীৰ নাম: মহন বসুমতাৰী ঘৰ নং : ৩৫৭৩৭৪ বয়স : 70 লিঙ্গ : মহিলা	CQG6139328 ফটো উপলব্ধ
S 868 নাম : বীনা বসুমতাৰী পিতাৰ নাম: মহন বসুমতাৰী ঘৰ নং : ৩৫৭৩৭৪ বয়স : 41 লিঙ্গ : মহিলা	CQG6139339 ফটো উপলব্ধ	E 869 নাম : জীনা বসুমতাৰী পিতাৰ নাম: মহন বসুমতাৰী ঘৰ নং : ৩৫৭৩৭৪ বয়স : 37 লিঙ্গ : মহিলা	CQG6139351 ফটো উপলব্ধ	870 নাম : চমৰ বসুমতাৰী পিতাৰ নাম: চবিন বসুমতাৰী ঘৰ নং : ৩৫৭৩৭৫ বয়স : 38 লিঙ্গ : পুৰুষ	CQG6141033 ফটো উপলব্ধ



871 নাম : কামেনী বসুমতাৰী স্বামীৰ নাম: সমৰ বসুমতাৰী ঘৰ নং : ৩৫৭৩৭৫ বয়স : 36 লিঙ্গ : মহিলা	CQG6141044 ফটো উপলব্ধ	# 872 নাম : প্ৰদীপ বসুমতাৰী পিতাৰ নাম: ধৰনীধৰ বসুমতাৰী ঘৰ নং : ৩৫৭৩৭৬ বয়স : 39 লিঙ্গ : পুৰুষ	CQG6139419 ফটো উপলব্ধ	873 নাম : মীৰা বসুমতাৰী পিতাৰ নাম: দিলিপ বসুমতাৰী ঘৰ নং : ৩৫৭৩৭৬ বয়স : 24 লিঙ্গ : মহিলা	CQG0534404 ফটো উপলব্ধ
E 874 নাম : শান্তিৰাম নাৰ্জাৰী পিতাৰ নাম: বৃষ্টিৰাম নাৰ্জাৰী ঘৰ নং : ৩৫৭৩৭৭ বয়স : 53 লিঙ্গ : পুৰুষ	CQG6139420 ফটো উপলব্ধ	875 নাম : গীতা নাৰ্জাৰী স্বামীৰ নাম: শান্তিৰাম নাৰ্জাৰী ঘৰ নং : ৩৫৭৩৭৭ বয়স : 49 লিঙ্গ : মহিলা	CQG6139431 ফটো উপলব্ধ	876 নাম : মৰ্মে নাৰ্জাৰী পিতাৰ নাম: চাতুৰাম নাৰ্জাৰী ঘৰ নং : ৩৫৭৩৭৭ বয়স : 38 লিঙ্গ : মহিলা	CQG0090688 ফটো উপলব্ধ
877 নাম : মুনজুলী নাৰ্জাৰী স্বামীৰ নাম: অমবৰ নাৰ্জাৰী ঘৰ নং : ৩৫৭৩৭৭ বয়স : 36 লিঙ্গ : মহিলা	CQG0090696 ফটো উপলব্ধ	878 নাম : উদয় নাৰ্জাৰী পিতাৰ নাম: চতুৰাম নাৰ্জাৰী ঘৰ নং : ৩৫৭৩৭৭ বয়স : 35 লিঙ্গ : পুৰুষ	CQG0090738 ফটো উপলব্ধ	S 879 নাম : কমলা বসুমতাৰী পিতাৰ নাম: চিকীৰাম বসুমতাৰী ঘৰ নং : ৩৫৭৩৭৮ বয়স : 43 লিঙ্গ : পুৰুষ	CQG6139442 ফটো উপলব্ধ
S 880 নাম : দমেলী বসুমতাৰী স্বামীৰ নাম: কমলা বসুমতাৰী ঘৰ নং : ৩৫৭৩৭৮ বয়স : 39 লিঙ্গ : মহিলা	CQG6139453 ফটো উপলব্ধ	881 নাম : জীন বসুমতাৰী পিতাৰ নাম: চনিৰাম বসুমতাৰী ঘৰ নং : ৩৫৭৩৭৯ বয়স : 63 লিঙ্গ : পুৰুষ	CQG6139464 ফটো উপলব্ধ	882 নাম : গালী বসুমতাৰী স্বামীৰ নাম: জীন বসুমতাৰী ঘৰ নং : ৩৫৭৩৭৯ বয়স : 59 লিঙ্গ : মহিলা	CQG6139475 ফটো উপলব্ধ
883 নাম : মনজ বসুমতাৰী স্বামীৰ নাম: চন্দ্ৰদাম বসুমতাৰী ঘৰ নং : 357379 বয়স : 43 লিঙ্গ : মহিলা	CQG0366286 ফটো উপলব্ধ	E 884 নাম : চৌমদৌন বসুমতাৰী পিতাৰ নাম: জীন বসুমতাৰী ঘৰ নং : ৩৫৭৩৭৯ বয়স : 37 লিঙ্গ : পুৰুষ	CQG6139486 ফটো উপলব্ধ	885 নাম : অনজলি বসুমতাৰী পিতাৰ নাম: জীন বসুমতাৰী ঘৰ নং : 357379 বয়স : 26 লিঙ্গ : মহিলা	CQG0366278 ফটো উপলব্ধ
886 নাম : দৈমাল বসুমতাৰী পিতাৰ নাম: জীন বসুমতাৰী ঘৰ নং : 357379 বয়স : 25 লিঙ্গ : পুৰুষ	CQG0366393 ফটো উপলব্ধ	887 নাম : ললিতা বসুমতাৰী পিতাৰ নাম: সাদৰী বসুমতাৰী ঘৰ নং : 357382 বয়স : 27 লিঙ্গ : মহিলা	CQG0366385 ফটো উপলব্ধ	888 নাম : বহিতা বসুমতাৰী পিতাৰ নাম: সাদৰী বসুমতাৰী ঘৰ নং : 357382 বয়স : 26 লিঙ্গ : মহিলা	CQG0366328 ফটো উপলব্ধ
889 নাম : উবেৰ বসুমতাৰী পিতাৰ নাম: বিষ্ণু বসুমতাৰী ঘৰ নং : 357387 বয়স : 30 লিঙ্গ : পুৰুষ	CQG0236612 ফটো উপলব্ধ	890 নাম : আঞ্জলী বসুমতাৰী স্বামীৰ নাম: কুমাৰী বসুমতাৰী ঘৰ নং : ৩৫৭৩৮৭ বয়স : 27 লিঙ্গ : মহিলা	CQG0478511 ফটো উপলব্ধ	891 নাম : গোলপ ভূমিজ পিতাৰ নাম: জনক ভূমিজ ঘৰ নং : ৩৫৭৩৮৮ বয়স : 38 লিঙ্গ : পুৰুষ	CQG6139715 ফটো উপলব্ধ
892 নাম : শুকেশ্বৰ মেচ পিতাৰ নাম: বাদু মেচ ঘৰ নং : ৩৫৭৩৮৯ বয়স : 57 লিঙ্গ : পুৰুষ	CQG6139726 ফটো উপলব্ধ	E 893 নাম : মনিৰাম কৰ্মকাৰ পিতাৰ নাম: সুপাল কৰ্মকাৰ ঘৰ নং : ৩৫৭৩৯০ বয়স : 73 লিঙ্গ : পুৰুষ	CQG6139759 ফটো উপলব্ধ	894 নাম : দুৰ্গামনি কৰ্মকাৰ স্বামীৰ নাম: মনিৰাম কৰ্মকাৰ ঘৰ নং : ৩৫৭৩৯০ বয়স : 60 লিঙ্গ : মহিলা	CQG6139760 ফটো উপলব্ধ
895 নাম : বাৰ্জেশ কৰ্মকাৰ পিতাৰ নাম: মনিৰাম কৰ্মকাৰ ঘৰ নং : ৩৫৭৩৯০ বয়স : 38 লিঙ্গ : পুৰুষ	CQG6139771 ফটো উপলব্ধ	896 নাম : হিৰেনু বসুমতাৰী পিতাৰ নাম: বাৰ্জেন বসুমতাৰী ঘৰ নং : ৩৫৭৩৯৩ বয়স : 83 লিঙ্গ : পুৰুষ	CQG6139851 ফটো উপলব্ধ	897 নাম : মুকুন্দ মেছ পিতাৰ নাম: ভূগেশ্বৰ মেছ ঘৰ নং : ৩৫৭৩৯৪ বয়স : 43 লিঙ্গ : পুৰুষ	CQG6139895 ফটো উপলব্ধ
898 নাম : ফুলেশ্বৰী মেছ পিতাৰ নাম: ভূগেশ্বৰ মেছ ঘৰ নং : ৩৫৭৩৯৪ বয়স : 39 লিঙ্গ : মহিলা	CQG6139919 ফটো উপলব্ধ	899 নাম : মিৰা মেচ স্বামীৰ নাম: মুকুন্দ মেচ ঘৰ নং : 357394 বয়স : 39 লিঙ্গ : মহিলা	CQG0236810 ফটো উপলব্ধ	900 নাম : বাৰ্জ মুদি পিতাৰ নাম: বমেশ মুদি ঘৰ নং : ৩৫৭৩৯৬ বয়স : 39 লিঙ্গ : পুৰুষ	CQG6139986 ফটো উপলব্ধ



<p>S 901</p> <p>নাম : বৰ্জনী মুদি পিতাৰ নাম: বমেশ মুদি ঘৰ নং : ৩৫৭৩৯৬ বয়স : ৪৬ লিঙ্গ : মহিলা</p> <p>ফটো উপলব্ধ</p>	CQG6139997	<p>902</p> <p>নাম : জনমাই মুদি স্বামীৰ নাম: ৰাজিব মুদি ঘৰ নং : ৩৫৭৩৯৬ বয়স : 31 লিঙ্গ : মহিলা</p> <p>ফটো উপলব্ধ</p>	CQG0344630	<p>903</p> <p>নাম : ৰাজিৰ মোদি পিতাৰ নাম: বমেশ মোদি ঘৰ নং : 357396 বয়স : 28 লিঙ্গ : পুৰুষ</p> <p>ফটো উপলব্ধ</p>	CQG0222943
<p>904</p> <p>নাম : বৃধ বালী পিতাৰ নাম: কালা বালী ঘৰ নং : ৩৫৭৩৯৭ বয়স : 48 লিঙ্গ : পুৰুষ</p> <p>ফটো উপলব্ধ</p>	CQG6140007	<p>905</p> <p>নাম : জিহকেল বৰলা পিতাৰ নাম: বৃধ বৰলা ঘৰ নং : ৩৫৭৩৯৭ বয়স : 30 লিঙ্গ : পুৰুষ</p> <p>ফটো উপলব্ধ</p>	CQG0344523	<p>906</p> <p>নাম : বৰন গোৱালা পিতাৰ নাম: দেবেন গোৱালা ঘৰ নং : ৩৫৭৩৯৮ বয়স : 51 লিঙ্গ : পুৰুষ</p> <p>ফটো উপলব্ধ</p>	CQG6140029
<p>907</p> <p>নাম : বীনা গোবলা স্বামীৰ নাম: বৰন গোবলা ঘৰ নং : ৩৫৭৩৯৮ বয়স : 40 লিঙ্গ : মহিলা</p> <p>ফটো উপলব্ধ</p>	CQG6140030	<p>908</p> <p>নাম : বৃধনী বালী স্বামীৰ নাম: হালকা বালী ঘৰ নং : ৩৫৭৩৯৯ বয়স : 63 লিঙ্গ : মহিলা</p> <p>ফটো উপলব্ধ</p>	CQG6140052	<p>909</p> <p>নাম : মাচি বালী পিতাৰ নাম: হালকা বালী ঘৰ নং : ৩৫৭৩৯৯ বয়স : 40 লিঙ্গ : পুৰুষ</p> <p>ফটো উপলব্ধ</p>	CQG6140063
<p>910</p> <p>নাম : ৰাশিল বালী পিতাৰ নাম: হালকা বালী ঘৰ নং : ৩৫৭৩৯৯ বয়স : 36 লিঙ্গ : মহিলা</p> <p>ফটো উপলব্ধ</p>	CQG6140074	<p>E 911</p> <p>নাম : জিবিয়া তপু স্বামীৰ নাম: আলোচিচ তপু ঘৰ নং : ৩৫৭৪০০ বয়স : 33 লিঙ্গ : মহিলা</p> <p>ফটো উপলব্ধ</p>	CQG6140096	<p>912</p> <p>নাম : মুক্তা তপু স্বামীৰ নাম: মাংৰা তপু ঘৰ নং : ৩৫৭৪০০ বয়স : 43 লিঙ্গ : মহিলা</p> <p>ফটো উপলব্ধ</p>	CQG6140110
<p>E 913</p> <p>নাম : অনন্ত দাস পিতাৰ নাম: শুকুৰাম দাস ঘৰ নং : ৩৫৭৪০১ বয়স : 78 লিঙ্গ : পুৰুষ</p> <p>ফটো উপলব্ধ</p>	CQG6140121	<p>914</p> <p>নাম : জয়ন্তী পান স্বামীৰ নাম: অনন্ত দাস ঘৰ নং : ৩৫৭৪০১ বয়স : 48 লিঙ্গ : মহিলা</p> <p>ফটো উপলব্ধ</p>	CQG6140143	<p>915</p> <p>নাম : আইজনী দাস পিতাৰ নাম: অনন্ত দাস ঘৰ নং : ৩৫৭৪০১ বয়স : 36 লিঙ্গ : মহিলা</p> <p>ফটো উপলব্ধ</p>	CQG6140154
<p>916</p> <p>নাম : পুষ্পা কাছুৰা স্বামীৰ নাম: মেক্ৰেল কাছুৰা ঘৰ নং : ৩৫৭৪০২ বয়স : 48 লিঙ্গ : মহিলা</p> <p>ফটো উপলব্ধ</p>	CQG6140176	<p>R 917</p> <p>নাম : ৰবিত কাছুৰা পিতাৰ নাম: মেক্ৰেল কাছুৰা ঘৰ নং : ৩৫৭৪০২ বয়স : ৪৬ লিঙ্গ : মহিলা</p> <p>ফটো উপলব্ধ</p>	CQG6140187	<p>918</p> <p>নাম : সুবিত কাছুৰা পিতাৰ নাম: মেক্ৰেল কাছুৰা ঘৰ নং : ৩৫৭৪০২ বয়স : 31 লিঙ্গ : পুৰুষ</p> <p>ফটো উপলব্ধ</p>	CQG1919262
<p>E 919</p> <p>নাম : লখিন্দৰ নাগ পিতাৰ নাম: ৰাজকুমাৰ নাগ ঘৰ নং : ৩৫৭৪০৩ বয়স : 63 লিঙ্গ : পুৰুষ</p> <p>ফটো উপলব্ধ</p>	CQG6140198	<p>920</p> <p>নাম : শকুন্তলা নাগ স্বামীৰ নাম: লক্ষীন্দ্র নাগ ঘৰ নং : ৩৫৭৪০৩ বয়স : 53 লিঙ্গ : মহিলা</p> <p>ফটো উপলব্ধ</p>	CQG6140201	<p>921</p> <p>নাম : আদেশ নাগ পিতাৰ নাম: লক্ষীন্দ্র নাগ ঘৰ নং : ৩৫৭৪০৩ বয়স : 34 লিঙ্গ : পুৰুষ</p> <p>ফটো উপলব্ধ</p>	CQG6141248
<p>922</p> <p>নাম : মাইথু নাগ স্বামীৰ নাম: আদেশ নাগ ঘৰ নং : ৩৫৭৪০৩ বয়স : 26 লিঙ্গ : মহিলা</p> <p>ফটো উপলব্ধ</p>	CQG0344499	<p>923</p> <p>নাম : কেচৰী সোনা পিতাৰ নাম: ডম্বৰু সোনা ঘৰ নং : ৩৫৭৪০৪ বয়স : 68 লিঙ্গ : পুৰুষ</p> <p>ফটো উপলব্ধ</p>	CQG6140212	<p>924</p> <p>নাম : লক্ষী সোনা স্বামীৰ নাম: কেচৰী সোনা ঘৰ নং : ৩৫৭৪০৪ বয়স : 58 লিঙ্গ : মহিলা</p> <p>ফটো উপলব্ধ</p>	CQG6140223
<p>925</p> <p>নাম : সিমন সোনা পিতাৰ নাম: কেচৰী সোনা ঘৰ নং : ৩৫৭৪০৪ বয়স : 40 লিঙ্গ : পুৰুষ</p> <p>ফটো উপলব্ধ</p>	CQG6140234	<p>926</p> <p>নাম : মংৰু তাম্বা পিতাৰ নাম: এতুৰা তাম্বা ঘৰ নং : ৩৫৭৪০৬ বয়স : 48 লিঙ্গ : পুৰুষ</p> <p>ফটো উপলব্ধ</p>	CQG6140290	<p>927</p> <p>নাম : ৰূপা তাম্বা পিতাৰ নাম: এতুৰা তাম্বা ঘৰ নং : ৩৫৭৪০৬ বয়স : 40 লিঙ্গ : মহিলা</p> <p>ফটো উপলব্ধ</p>	CQG6140303
<p>928</p> <p>নাম : স্বহদেৱ লহাৰ পিতাৰ নাম: মিলন লহাৰ ঘৰ নং : ৩৫৭৪০৮ বয়স : 78 লিঙ্গ : পুৰুষ</p> <p>ফটো উপলব্ধ</p>	CQG6140358	<p>929</p> <p>নাম : চেম ভূঞা পিতাৰ নাম: চামলাল ভূঞা ঘৰ নং : ৩৫৭৪০৮ বয়স : 47 লিঙ্গ : পুৰুষ</p> <p>ফটো উপলব্ধ</p>	CQG6141168	<p>930</p> <p>নাম : সাবিত্ৰী ভূঞা স্বামীৰ নাম: চেম ভূঞা ঘৰ নং : ৩৫৭৪০৮ বয়স : 42 লিঙ্গ : মহিলা</p> <p>ফটো উপলব্ধ</p>	CQG6141179



931 নাম : সফেৰা লহাৰ পিতাৰ নাম: স্বহৃদেব লহাৰ ঘৰ নং : ৩৫৭৪০৮ বয়স : 40 লিঙ্গ : মহিলা	CQG6140370 ফটো উপলব্ধ	932 নাম : বজৰ নাথ লহাৰ পিতাৰ নাম: স্বহৃদেব লহাৰ ঘৰ নং : ৩৫৭৪০৮ বয়স : 38 লিঙ্গ : পুৰুষ	CQG6140381 ফটো উপলব্ধ	933 নাম : অৰুনা বৰাইক পিতাৰ নাম: মতিলাল বৰাইক ঘৰ নং : ৩৫৭৪০৯ বয়স : 38 লিঙ্গ : মহিলা	CQG6140427 ফটো উপলব্ধ
934 নাম : লক্ষীৰাম কৰ্মকাৰ পিতাৰ নাম: বদৰাম কৰ্মকাৰ ঘৰ নং : ৩৫৭৪১০ বয়স : 58 লিঙ্গ : পুৰুষ	CQG6140438 ফটো উপলব্ধ	935 নাম : বৈশাখী কৰ্মকাৰ স্বামীৰ নাম: লক্ষীৰাম কৰ্মকাৰ ঘৰ নং : ৩৫৭৪১০ বয়স : 49 লিঙ্গ : মহিলা	CQG6140449 ফটো উপলব্ধ	936 নাম : কৃষ্ণা কৰ্মকাৰ পিতাৰ নাম: লক্ষীৰাম কৰ্মকাৰ ঘৰ নং : ৩৫৭৪১০ বয়স : 38 লিঙ্গ : পুৰুষ	CQG0090787 ফটো উপলব্ধ
937 নাম : এগ্নেচু লাক্ৰা পিতাৰ নাম: চিৰিল লাক্ৰা ঘৰ নং : ৩৫৭৪১১ বয়স : 61 লিঙ্গ : পুৰুষ	CQG6140450 ফটো উপলব্ধ	938 নাম : চামি লাক্ৰা স্বামীৰ নাম: এগ্নেচু লাক্ৰা ঘৰ নং : ৩৫৭৪১১ বয়স : 56 লিঙ্গ : মহিলা	CQG6140461 ফটো উপলব্ধ	939 নাম : আমান লাক্ৰা পিতাৰ নাম: এগ্নেচু লাক্ৰা ঘৰ নং : ৩৫৭৪১১ বয়স : 41 লিঙ্গ : পুৰুষ	CQG6140472 ফটো উপলব্ধ
940 নাম : বিনা কুজুৰ স্বামীৰ নাম: আমান লাক্ৰা ঘৰ নং : ৩৫৭৪১১ বয়স : 38 লিঙ্গ : মহিলা	CQG6140483 ফটো উপলব্ধ	941 নাম : ইউজিনা লাক্ৰা পিতাৰ নাম: এগ্নেচু লাক্ৰা ঘৰ নং : ৩৫৭৪১১ বয়স : 37 লিঙ্গ : মহিলা	CQG6140494 ফটো উপলব্ধ	E 942 নাম : লাজৰুচ জজবাৰ পিতাৰ নাম: জহান জজবাৰ ঘৰ নং : ৩৫৭৪১২ বয়স : 83 লিঙ্গ : পুৰুষ	CQG6140507 ফটো উপলব্ধ
943 নাম : ইটেলা জুজুৰাৰ স্বামীৰ নাম: গব্ৰেলে জুজুৰাৰ ঘৰ নং : ৩৫৭৪১২ বয়স : 40 লিঙ্গ : মহিলা	CQG0090795 ফটো উপলব্ধ	944 নাম : গব্ৰেলে জুজুৰাৰ পিতাৰ নাম: লাজৰুচ জুজুৰাৰ ঘৰ নং : ৩৫৭৪১২ বয়স : 35 লিঙ্গ : পুৰুষ	CQG0090829 ফটো উপলব্ধ	945 নাম : মাৰিয়ুচ জজবাৰ পিতাৰ নাম: লাজৰুচ জজবাৰ ঘৰ নং : ৩৫৭৪১৩ বয়স : 43 লিঙ্গ : পুৰুষ	CQG6140529 ফটো উপলব্ধ
946 নাম : দেৰনিকা জজবাৰ স্বামীৰ নাম: মাৰিউছ জজবাৰ ঘৰ নং : ৩৫৭৪১৩ বয়স : 41 লিঙ্গ : মহিলা	CQG6140541 ফটো উপলব্ধ	947 নাম : মাৰ্টিন জজবাৰ পিতাৰ নাম: লাজৰুচ জজবাৰ ঘৰ নং : ৩৫৭৪১৩ বয়স : 40 লিঙ্গ : পুৰুষ	CQG6140530 ফটো উপলব্ধ	948 নাম : বেৰিকা চয় স্বামীৰ নাম: জোনাচ চয় ঘৰ নং : ৩৫৭৪১৪ বয়স : 73 লিঙ্গ : মহিলা	CQG6140563 ফটো উপলব্ধ
949 নাম : চিংচন চয় পিতাৰ নাম: জোনাচ চয় ঘৰ নং : ৩৫৭৪১৪ বয়স : 43 লিঙ্গ : পুৰুষ	CQG6140574 ফটো উপলব্ধ	950 নাম : কাৰ্হন চয় পিতাৰ নাম: জোনাচ চয় ঘৰ নং : ৩৫৭৪১৪ বয়স : 38 লিঙ্গ : পুৰুষ	CQG6140585 ফটো উপলব্ধ	951 নাম : হৰি নায়ক পিতাৰ নাম: হাৰিষা নায়ক ঘৰ নং : ৩৫৭৪১৬ বয়স : 43 লিঙ্গ : পুৰুষ	CQG6140621 ফটো উপলব্ধ
952 নাম : বিক্রম নায়ক পিতাৰ নাম: হাৰিষা নায়ক ঘৰ নং : ৩৫৭৪১৬ বয়স : 40 লিঙ্গ : পুৰুষ	CQG6140632 ফটো উপলব্ধ	953 নাম : মাথ্ৰেত নায়ক স্বামীৰ নাম: বিক্রম নায়ক ঘৰ নং : ৩৫৭৪১৬ বয়স : 37 লিঙ্গ : মহিলা	CQG6140643 ফটো উপলব্ধ	E 954 নাম : বিচি খুদাল পিতাৰ নাম: চুনিষা খুদাল ঘৰ নং : ৩৫৭৪১৭ বয়স : 63 লিঙ্গ : পুৰুষ	CQG6140654 ফটো উপলব্ধ
E 955 নাম : কুচুম খুদাল স্বামীৰ নাম: বিচি খুদাল ঘৰ নং : ৩৫৭৪১৭ বয়স : 58 লিঙ্গ : মহিলা	CQG6140665 ফটো উপলব্ধ	956 নাম : জুনালী খোদাল মাতৃৰ নাম: কুসুম খোদাল ঘৰ নং : ৩৫৭৪১৭ বয়স : 39 লিঙ্গ : মহিলা	CQG0090837 ফটো উপলব্ধ	957 নাম : অমিত খুদাল পিতাৰ নাম: বিচি খুদাল ঘৰ নং : ৩৫৭৪১৭ বয়স : 38 লিঙ্গ : পুৰুষ	CQG6140676 ফটো উপলব্ধ
958 নাম : কমল খোদাল মাতৃৰ নাম: কুসুম খোদাল ঘৰ নং : ৩৫৭৪১৭ বয়স : 34 লিঙ্গ : পুৰুষ	CQG0090845 ফটো উপলব্ধ	959 নাম : পূৰ্ণিমা খুদাল স্বামীৰ নাম: পংকজ খুদাল ঘৰ নং : 357417 বয়স : 34 লিঙ্গ : মহিলা	CQG0344481 ফটো উপলব্ধ	960 নাম : বৰ্মণি খুদাল স্বামীৰ নাম: অমিত খুদাল ঘৰ নং : ৩৫৭৪১৭ বয়স : 28 লিঙ্গ : মহিলা	CQG0344465 ফটো উপলব্ধ



961 নাম : আশা গীতা তপ্প স্বামীৰ নাম : প্রভু প্রকাশ তপ্প ঘৰ নং : ৩৫৭৪১৮ বয়স : 43 লিঙ্গ : মহিলা	CQG6140767 ফটো উপলব্ধ	962 নাম : গেৰেগুৰী তপ্প পিতাৰ নাম : মাতিয়াছ তপ্প ঘৰ নং : ৩৫৭৪১৮ বয়স : 38 লিঙ্গ : পুৰুষ	CQG6140778 ফটো উপলব্ধ	963 নাম : নাদেব নাৰ্জাৰী পিতাৰ নাম : নিলেশ্বৰ নাৰ্জাৰী ঘৰ নং : ৩৫৭৪১৮ বয়স : 35 লিঙ্গ : মহিলা	CQG6140712 ফটো উপলব্ধ
E 964 নাম : আকব টোপো পিতাৰ নাম : মাটিয়াছ তপ্প ঘৰ নং : ৩৫৭৪১৮ বয়স : 81 লিঙ্গ : পুৰুষ	CQG0236802 ফটো উপলব্ধ	965 নাম : টিনা তপ্প স্বামীৰ নাম : ষ্টিপান তপ্প ঘৰ নং : ৩৫৭৪১৯ বয়স : 53 লিঙ্গ : মহিলা	CQG6140789 ফটো উপলব্ধ	966 নাম : হানশ্ৰী বসুমতাৰী স্বামীৰ নাম : খাতিৰে বসুমতাৰী ঘৰ নং : ৩৫৭৪১৯ বয়স : 43 লিঙ্গ : মহিলা	CQG6140803 ফটো উপলব্ধ
967 নাম : পাউলু তপ্প পিতাৰ নাম : ষ্টিপান তপ্প ঘৰ নং : ৩৫৭৪১৯ বয়স : 40 লিঙ্গ : পুৰুষ	CQG6140790 ফটো উপলব্ধ	968 নাম : মণ্ট তিকী পিতাৰ নাম : বিজয় তিকী ঘৰ নং : ৩৫৭৪২০ বয়স : 58 লিঙ্গ : পুৰুষ	CQG6140858 ফটো উপলব্ধ	969 নাম : ফাল্গেচিয়া তিকী স্বামীৰ নাম : মণ্ট তিকী ঘৰ নং : ৩৫৭৪২০ বয়স : 48 লিঙ্গ : মহিলা	CQG6140869 ফটো উপলব্ধ
970 নাম : নিৰ্মলা কুজুৰ স্বামীৰ নাম : বিমিছ কুজুৰ ঘৰ নং : ৩৫৭৪২১ বয়স : 56 লিঙ্গ : মহিলা	CQG6140870 ফটো উপলব্ধ	971 নাম : সুনিতা কুজুৰ পিতাৰ নাম : নিৰমল কুজুৰ ঘৰ নং : ৩৫৭৪২১ বয়স : 44 লিঙ্গ : মহিলা	CQG0090878 ফটো উপলব্ধ	972 নাম : সুনীল কুজুৰ পিতাৰ নাম : বিমিছ কুজুৰ ঘৰ নং : ৩৫৭৪২১ বয়স : 42 লিঙ্গ : পুৰুষ	CQG6140881 ফটো উপলব্ধ
E 973 নাম : জেমছ কাণ্ডলনা পিতাৰ নাম : মহেন্দ্ৰ কাণ্ডলনা ঘৰ নং : ৩৫৭৪২২ বয়স : 77 লিঙ্গ : পুৰুষ	CQG6140892 ফটো উপলব্ধ	974 নাম : লিয়ানোছ কাণ্ডলনা পিতাৰ নাম : জেমছ কাণ্ডলনা ঘৰ নং : ৩৫৭৪২২ বয়স : 34 লিঙ্গ : পুৰুষ	CQG6140905 ফটো উপলব্ধ	975 নাম : বিপল লাক্ৰা পিতাৰ নাম : আগনেশ লাক্ৰা ঘৰ নং : 357811 বয়স : 27 লিঙ্গ : পুৰুষ	CQG0237024 ফটো উপলব্ধ
976 নাম : পচুৰাম মোছাহাৰী পিতাৰ নাম : বলাউ মোছাহাৰী ঘৰ নং : ৩৫৭৩২৭০ বয়স : 56 লিঙ্গ : পুৰুষ	CQG6134594 ফটো উপলব্ধ	977 নাম : বালশ্ৰী মোছাহাৰী স্বামীৰ নাম : পচুৰাম মোছাহাৰী ঘৰ নং : ৩৫৭৩২৭০ বয়স : 46 লিঙ্গ : মহিলা	CQG6134561 ফটো উপলব্ধ	978 নাম : দিপক নাৰ্জাৰী পিতাৰ নাম : ধতিৰাম নাৰ্জাৰী ঘৰ নং : 3573272 বয়স : 47 লিঙ্গ : পুৰুষ	CQG1919239 ফটো উপলব্ধ
979 নাম : প্রকাশ নাৰ্জাৰী পিতাৰ নাম : দিপক নাৰ্জাৰী ঘৰ নং : 3573272 বয়স : 30 লিঙ্গ : পুৰুষ	CQG1919193 ফটো উপলব্ধ	980 নাম : চুনিল বড়ো পিতাৰ নাম : মিলন বড়ো ঘৰ নং : ৩৫৭৩২৭৫ বয়স : 29 লিঙ্গ : পুৰুষ	CQG0250167 ফটো উপলব্ধ	981 নাম : বিবাৰী বড়ো স্বামীৰ নাম : দিপক বড়ো ঘৰ নং : ৩৫৭৩২৭৬ বয়স : 34 লিঙ্গ : মহিলা	CQG0250829 ফটো উপলব্ধ
982 নাম : সন্জিৱ বসুমতাৰী পিতাৰ নাম : বশু বসুমতাৰী ঘৰ নং : ৩৫৭৩২৭১১ বয়স : 37 লিঙ্গ : পুৰুষ	CQG0089516 ফটো উপলব্ধ	983 নাম : বশু বসুমতাৰী অন্যান্য : সন্জিৱ বসুমতাৰী ঘৰ নং : ৩৫৭৩২৭১১ বয়স : 32 লিঙ্গ : পুৰুষ	CQG0089557 ফটো উপলব্ধ	984 নাম : দীপক লুহৰয় পিতাৰ নাম : চিমাৰ ঘৰ নং : ৩৫৭৩২৭১৬ বয়স : 36 লিঙ্গ : পুৰুষ	CQG0089706 ফটো উপলব্ধ
985 নাম : থাময়া গয়াৰী পিতাৰ নাম : দেবেন গয়াৰী ঘৰ নং : ৩৫৭৩২৭১৯ বয়স : 40 লিঙ্গ : পুৰুষ	CQG0089805 ফটো উপলব্ধ	986 নাম : হম্মা গয়াৰী স্বামীৰ নাম : থংগা গয়াৰী ঘৰ নং : ৩৫৭৩২৭১৯ বয়স : 31 লিঙ্গ : মহিলা	CQG0089839 ফটো উপলব্ধ	987 নাম : দালিমি বসুমতাৰী স্বামীৰ নাম : বশু বসুমতাৰী ঘৰ নং : ৩৫৭৩২৭২০ বয়স : 47 লিঙ্গ : মহিলা	CQG0089847 ফটো উপলব্ধ
988 নাম : বশু বসুমতাৰী পিতাৰ নাম : প্ৰত বসুমতাৰী ঘৰ নং : ৩৫৭৩২৭২০ বয়স : 40 লিঙ্গ : পুৰুষ	CQG0089888 ফটো উপলব্ধ	989 নাম : বৰ্ণালী বসুমতাৰী স্বামীৰ নাম : অৰ্জয় বসুমতাৰী ঘৰ নং : ৩৫৭৩২৭২২ বয়স : 41 লিঙ্গ : মহিলা	CQG0089938 ফটো উপলব্ধ	S 990 নাম : গাইজেন্ড ওৱাৰী স্বামীৰ নাম : দিগী ওৱাৰী ঘৰ নং : ৩৫৭৩২৭২৩ বয়স : 43 লিঙ্গ : মহিলা	CQG0089946 ফটো উপলব্ধ



991	CQG0089979	ফটো উপলব্ধ	992	CQG0089987	ফটো উপলব্ধ	993	CQG0090019	ফটো উপলব্ধ
নাম : অৰগা বসুমতাৰী পিতাৰ নাম: চমীৰাম বসুমতাৰী ঘৰ নং : ৩৫৭৩২৭২৪ বয়স : 50 লিঙ্গ : পুৰুষ			নাম : জনপ্ৰী বসুমতাৰী অন্যান্য: বমেন বসুমতাৰী ঘৰ নং : ৩৫৭৩২৭২৫ বয়স : 30 লিঙ্গ : পুৰুষ			নাম : বিহুলা ৰামছিয়াৰী স্বামীৰ নাম: বীৰেন ৰামছিয়াৰী ঘৰ নং : ৩৫৭৩২৭২৬ বয়স : 55 লিঙ্গ : মহিলা		
994	CQG0090027	ফটো উপলব্ধ	995	CQG0090118	ফটো উপলব্ধ	996	CQG0090126	ফটো উপলব্ধ
নাম : বনমনি বসুমতাৰী স্বামীৰ নাম: প্ৰদীপ বসুমতাৰী ঘৰ নং : ৩৫৭৩২৭২৭ বয়স : 43 লিঙ্গ : মহিলা			নাম : মংগল মুছাহাৰী পিতাৰ নাম: বিনত মুছাহাৰী ঘৰ নং : ৩৫৭৩২৭৩০ বয়স : 34 লিঙ্গ : পুৰুষ			নাম : চুকুৰচন্ খাকলাৰী পিতাৰ নাম: নিলেশ্বৰ খাকলাৰী ঘৰ নং : ৩৫৭৩২৭৩১ বয়স : 37 লিঙ্গ : পুৰুষ		
E 997	CQG0090159	ফটো উপলব্ধ	998	CQG0090167	ফটো উপলব্ধ	999	CQG0090209	ফটো উপলব্ধ
নাম : বিৰেন নাৰ্জাৰী পিতাৰ নাম: কাশীমালা নাৰ্জাৰী ঘৰ নং : ৩৫৭৩২৭৩২ বয়স : ৩২ লিঙ্গ : পুৰুষ			নাম : চনাতি বসুমতাৰী স্বামীৰ নাম: ৰাজী বসুমতাৰী ঘৰ নং : ৩৫৭৩২৭৩৩ বয়স : 31 লিঙ্গ : মহিলা			নাম : অনিমা দৈমাৰী স্বামীৰ নাম: দাৰাসিং দৈমাৰী ঘৰ নং : ৩৫৭৩২৭৩৪ বয়স : 37 লিঙ্গ : মহিলা		
1000	CQG0090258	ফটো উপলব্ধ	1001	CQG0236950	ফটো উপলব্ধ	1002	CQG0236414	ফটো উপলব্ধ
নাম : বইগলটি বসুমতাৰী স্বামীৰ নাম: পেৰাংগ বসুমতাৰী ঘৰ নং : ৩৫৭৩২৭৩৬ বয়স : 33 লিঙ্গ : মহিলা			নাম : অনামিকা কান্দুলনা স্বামীৰ নাম: লিয়ানছ কান্দুলনা ঘৰ নং : 35732739 বয়স : 35 লিঙ্গ : মহিলা			নাম : বাৰচিনা বডো স্বামীৰ নাম: ইন্দ্ৰ বডো ঘৰ নং : 35732742 বয়স : 58 লিঙ্গ : মহিলা		
S 1003	CQG0479071	ফটো উপলব্ধ						
নাম : দুম্পে বডো স্বামীৰ নাম: মহেন বডো ঘৰ নং : ৩৫৭৩২৭৪২ বয়স : 26 লিঙ্গ : মহিলা								



1004	1	DAS0136051
নাম : বশী বসুমতাৰী স্বামীৰ নাম: কাঁতিক বসুমতাৰী ঘৰ নং : 375 বয়স : 19 লিঙ্গ : মহিলা		
ফটো উপলব্ধ		

1005	1	DAS0145425
নাম : যোগেশ বসুমতাৰী পিতাৰ নাম: বানা বসুমতাৰী ঘৰ নং : 322 বয়স : 20 লিঙ্গ : পুৰুষ		
ফটো উপলব্ধ		

1006	1	DAS0146704
নাম : মঙ্গলসিং বসুমতাৰী পিতাৰ নাম: তৰেণ বসুমতাৰী ঘৰ নং : 364 বয়স : 18 লিঙ্গ : পুৰুষ		
ফটো উপলব্ধ		

1007	1	DAS0146845
নাম : সঞ্জিত বসুমতাৰী পিতাৰ নাম: চন্দ্ৰ বসুমতাৰী ঘৰ নং : 281 বয়স : 20 লিঙ্গ : পুৰুষ		
ফটো উপলব্ধ		

1008	1	DAS0147389
নাম : বতেশ্বৰ স্বৰ্গীয়াৰী পিতাৰ নাম: বাছিবন স্বৰ্গীয়াৰী ঘৰ নং : 44 বয়স : 37 লিঙ্গ : পুৰুষ		
ফটো উপলব্ধ		

1009	1	DAS0152306
নাম : লক্ষ্মী নাৰ্জাৰী পিতাৰ নাম: মনিৰাম নাৰ্জাৰী ঘৰ নং : 79 বয়স : 18 লিঙ্গ : মহিলা		
ফটো উপলব্ধ		

1010	1	DAS0152371
নাম : মৌচুমী বসুমতাৰী পিতাৰ নাম: বিপুল বসুমতাৰী ঘৰ নং : 114 বয়স : 21 লিঙ্গ : মহিলা		
ফটো উপলব্ধ		

1011	1	DAS0152421
নাম : গেৰেস্পা বসুমতাৰী পিতাৰ নাম: ধনেশ বসুমতাৰী ঘৰ নং : 306 বয়স : 18 লিঙ্গ : পুৰুষ		
ফটো উপলব্ধ		

1012	1	DAS0152447
নাম : সোমীশ্বৰ বসুমতাৰী পিতাৰ নাম: দিলীপ বসুমতাৰী ঘৰ নং : 253 বয়স : 19 লিঙ্গ : পুৰুষ		
ফটো উপলব্ধ		

1013	1	DAS0152454
নাম : সমিতা বসুমতাৰী স্বামীৰ নাম: পিন্টু বসুমতাৰী ঘৰ নং : 351 বয়স : 22 লিঙ্গ : মহিলা		
ফটো উপলব্ধ		

1014	1	DAS0156521
নাম : সোনমাই স্বৰ্গীয়াৰী পিতাৰ নাম: আৰ্গেন স্বৰ্গীয়াৰী ঘৰ নং : 183 বয়স : 20 লিঙ্গ : মহিলা		
ফটো উপলব্ধ		

1015	1	DAS0156588
নাম : বিজু বসুমতাৰী পিতাৰ নাম: অৰন বসুমতাৰী ঘৰ নং : 357277 বয়স : 19 লিঙ্গ : পুৰুষ		
ফটো উপলব্ধ		

1016	1	DAS0156661
নাম : সশীল নাৰ্জাৰী পিতাৰ নাম: কান্ত নাৰ্জাৰী ঘৰ নং : 13 বয়স : 18 লিঙ্গ : পুৰুষ		
ফটো উপলব্ধ		

1017	1	DAS0157636
নাম : মনালিছা মহিলাৰী বসুমতাৰী স্বামীৰ নাম: বিক্রম বসুমতাৰী ঘৰ নং : 256 বয়স : 19 লিঙ্গ : মহিলা		
ফটো উপলব্ধ		

1018	1	DAS0159806
নাম : বিজুমানি মোছাহাৰী স্বামীৰ নাম: বিনজন মোছাহাৰী ঘৰ নং : 135 বয়স : 40 লিঙ্গ : মহিলা		
ফটো উপলব্ধ		

1019	1	DAS0161869
নাম : তিৰাজ গয়াৰী পিতাৰ নাম: তেংগা গয়াৰী ঘৰ নং : 35732719 বয়স : 18 লিঙ্গ : পুৰুষ		
ফটো উপলব্ধ		

1020	1	DAS0162149
নাম : চলিতা চাংমা পিতাৰ নাম: মাটিন চাংমা ঘৰ নং : 348 বয়স : 23 লিঙ্গ : মহিলা		
ফটো উপলব্ধ		

1021	1	GLK1469085
নাম : বীনা নাৰ্জাৰী স্বামীৰ নাম: বিশ্বনাথ ব্ৰহ্ম ঘৰ নং : 162 বয়স : 40 লিঙ্গ : মহিলা		
ফটো উপলব্ধ		

1022	1	GLK1469096
নাম : বিশ্বনাথ নাৰ্জাৰী পিতাৰ নাম: বলেন ব্ৰহ্ম ঘৰ নং : 162 বয়স : 38 লিঙ্গ : পুৰুষ		
ফটো উপলব্ধ		

1023	1	KLM0507764
নাম : অনজিমা নাৰ্জাৰী স্বামীৰ নাম: প্ৰবাল নাৰ্জাৰী ঘৰ নং : 275 বয়স : 34 লিঙ্গ : মহিলা		
ফটো উপলব্ধ		

1024	1	DAS0166140
নাম : বাসন্তী তপু স্বামীৰ নাম: জিতেন ধানৱাৰ ঘৰ নং : 79 বয়স : 39 লিঙ্গ : মহিলা		
ফটো উপলব্ধ		

1025	1	DAS0167056
নাম : পূজা বৰো নাৰ্জাৰী স্বামীৰ নাম: চৌমখোৰ নাৰ্জাৰী ঘৰ নং : 107 বয়স : 21 লিঙ্গ : মহিলা		
ফটো উপলব্ধ		

1026	1	DAS0167619
নাম : বিনজন মোছাহাৰী পিতাৰ নাম: জলাচিং মোছাহাৰী ঘৰ নং : 135 বয়স : 49 লিঙ্গ : পুৰুষ		
ফটো উপলব্ধ		

1027	1	DAS0169110
নাম : মনিকা বসুমতাৰী স্বামীৰ নাম: দেবীৰাম বসুমতাৰী ঘৰ নং : 64 বয়স : 23 লিঙ্গ : মহিলা		
ফটো উপলব্ধ		

1028	1	DAS0169151
নাম : লোগোৰস মাৰাক পিতাৰ নাম: যোচেফ মোমিন ঘৰ নং : 165 বয়স : 25 লিঙ্গ : পুৰুষ		
ফটো উপলব্ধ		

1029	1	DAS0171439
নাম : লোসেশ চাংমা পিতাৰ নাম: পেট্ৰিক মাৰাক ঘৰ নং : 348 বয়স : 21 লিঙ্গ : পুৰুষ		
ফটো উপলব্ধ		

1030	1	DAS0171793
নাম : টিনামনি বসুমতাৰী স্বামীৰ নাম: ছোম্বেৰজ্ঞন বসুমতাৰী ঘৰ নং : 82 বয়স : 23 লিঙ্গ : মহিলা		
ফটো উপলব্ধ		

1031	1	DAS0171892
নাম : পূৰ্ণিমা মুছাহাৰী স্বামীৰ নাম: বৈচাণ্ড মুছাহাৰী ঘৰ নং : 199 বয়স : 23 লিঙ্গ : মহিলা		
ফটো উপলব্ধ		

1032	1	DAS0172676
নাম : বুনা মাৰাক পিতাৰ নাম: লেতেন চাংমা ঘৰ নং : 344 বয়স : 22 লিঙ্গ : মহিলা		
ফটো উপলব্ধ		

1033	1	DAS0173591
নাম : চনচুইছ চাংমা পিতাৰ নাম: মোজন মাৰাক ঘৰ নং : 344 বয়স : 22 লিঙ্গ : পুৰুষ		
ফটো উপলব্ধ		



1034	1	DAS0173641
নাম : পলবিছন চাংমা পিতাৰ নাম: চলুক মাৰাক ঘৰ নং : 342 বয়স : 20 লিঙ্গ : পুৰুষ		ফটো উপলব্ধ



1035	1	DAS0180117	ফটো উপলব্ধ	নাম : অজিত বসুমতাৰী পিতাৰ নাম: চন্দ্ৰি বসুমতাৰী ঘৰ নং : 281 বয়স : 18 লিঙ্গ : পুৰুষ
1036	1	DAS0180109	ফটো উপলব্ধ	নাম : চুন বসুমতাৰী পিতাৰ নাম: অনিল বসুমতাৰী ঘৰ নং : 12 বয়স : 18 লিঙ্গ : পুৰুষ
1037	1	DAS0180471	ফটো উপলব্ধ	নাম : পদমী বড়ো স্বামীৰ নাম: যোগেশ বসুমতাৰী ঘৰ নং : 322 বয়স : 18 লিঙ্গ : মহিলা
1038	1	DAS0180497	ফটো উপলব্ধ	নাম : আলাইশী বসুমতাৰী স্বামীৰ নাম: বিনোদ বসুমতাৰী ঘৰ নং : 179 বয়স : 37 লিঙ্গ : মহিলা
1039	1	DAS0180505	ফটো উপলব্ধ	নাম : মগদলী তপু স্বামীৰ নাম: গেৰেগোৰী তপু ঘৰ নং : 357418 বয়স : 29 লিঙ্গ : মহিলা
1040	1	DAS0180513	ফটো উপলব্ধ	নাম : বিনোদ বসুমতাৰী পিতাৰ নাম: যতীন বসুমতাৰী ঘৰ নং : 179 বয়স : 30 লিঙ্গ : পুৰুষ
1041	1	DAS0180620	ফটো উপলব্ধ	নাম : জিতেন ধানৱাৰ পিতাৰ নাম: মাৰ্শল ধানৱাৰ ঘৰ নং : 79 বয়স : 44 লিঙ্গ : পুৰুষ
1042	1	DAS0180703	ফটো উপলব্ধ	নাম : চুমন লাক্ৰা পিতাৰ নাম: এগ্নেকা লাক্ৰা ঘৰ নং : 357411 বয়স : 23 লিঙ্গ : পুৰুষ
1043	1	DAS0180711	ফটো উপলব্ধ	নাম : চনা ওৱাৰী পিতাৰ নাম: সনিৰাম ওৱাৰী ঘৰ নং : 357364 বয়স : 19 লিঙ্গ : মহিলা
1044	1	DAS0180828	ফটো উপলব্ধ	নাম : ধনঞ্জয় বসুমতাৰী পিতাৰ নাম: বিপুল বসুমতাৰী ঘৰ নং : 114 বয়স : 19 লিঙ্গ : পুৰুষ
1045	1	DAS0180851	ফটো উপলব্ধ	নাম : বাবুল বসুমতাৰী পিতাৰ নাম: ধীৰেন বসুমতাৰী ঘৰ নং : 272 বয়স : 26 লিঙ্গ : পুৰুষ
1046	1	DAS0180869	ফটো উপলব্ধ	নাম : কাপীক্ষো বসুমতাৰী পিতাৰ নাম: পৰংগী বসুমতাৰী ঘৰ নং : 78 বয়স : 19 লিঙ্গ : পুৰুষ
1047	1	DAS0180877	ফটো উপলব্ধ	নাম : চুনিল তাম্বা পিতাৰ নাম: মাংৰ তাম্বা ঘৰ নং : 357406 বয়স : 24 লিঙ্গ : পুৰুষ
1048	1	DAS0180893	ফটো উপলব্ধ	নাম : ইশাক তিকী পিতাৰ নাম: মন্ট তিকী ঘৰ নং : 357420 বয়স : 20 লিঙ্গ : পুৰুষ
1049	1	DAS0180901	ফটো উপলব্ধ	নাম : মিঠন বসুমতাৰী পিতাৰ নাম: বজ্জৰং বসুমতাৰী ঘৰ নং : 134 বয়স : 19 লিঙ্গ : পুৰুষ
1050	1	DAS0184432	ফটো উপলব্ধ	নাম : ফণ্ণবিলি বৰগয়াৰী বসুমতাৰী স্বামীৰ নাম: চন্দ্ৰ বসুমতাৰী ঘৰ নং : 77 বয়স : 26 লিঙ্গ : মহিলা
1051	1	DAS0185090	ফটো উপলব্ধ	নাম : ধৰ্মেশ্বৰ বড়ো পিতাৰ নাম: গজেন বড়ো ঘৰ নং : 324 বয়স : 42 লিঙ্গ : পুৰুষ
1052	1	CQG6036595	ফটো উপলব্ধ	নাম : গালী বসুমতাৰী স্বামীৰ নাম: অনিসিং বসুমতাৰী ঘৰ নং : ৩৫৭৬৫ বয়স : 42 লিঙ্গ : মহিলা
1053	1	CQG6035310	ফটো উপলব্ধ	নাম : নিবাৰী বসুমতাৰী স্বামীৰ নাম: লেবৈন বসুমতাৰী ঘৰ নং : ৩৫৭২৩ বয়স : 43 লিঙ্গ : মহিলা
1054	1	DAS0191288	ফটো উপলব্ধ	নাম : ভূপেন বসুমতাৰী পিতাৰ নাম: বিপুল বসুমতাৰী ঘৰ নং : 114 বয়স : 18 লিঙ্গ : পুৰুষ
1055	1	DAS0191296	ফটো উপলব্ধ	নাম : ৰিজলী বড়ো স্বামীৰ নাম: মঙ্গলসিং বসুমতাৰী ঘৰ নং : 364 বয়স : 18 লিঙ্গ : মহিলা
1056	1	DAS0192203	ফটো উপলব্ধ	নাম : ৰাজু বড়ো পিতাৰ নাম: কনেশ্বৰ বড়ো ঘৰ নং : 357268 বয়স : 19 লিঙ্গ : পুৰুষ

ভোটাৰৰ সাৰাংশ

A) ভোটাৰৰ সংখ্যা

	তালিকাৰ প্ৰকাৰ	তালিকাৰ চিনাক্তকৰণ	ভোটাৰৰ সংখ্যা							
			পুৰুষ	মহিলা	৩য় লিঙ্গ	মুঠ				
I	মূল তালিকা	মূল তালিকা	বিশেষ সংশোধন, 2026 চনৰ পূৰ্বৰ 2025 চনৰ মূল তালিকাৰ লগত থকা সংযোজন সমূহ একত্ৰিতকৰণ কৰা তালিকা।				510	493	0	1003
II	যোগ তালিকা	পৰিপূৰক 1	বিশেষ সংক্ষিপ্ত সংশোধন, 2026				15	16	0	31
		পৰিপূৰক 2	অনবিচ্ছিন্ন সংশোধন 2026				14	8	0	22
			মুঠ				29	24	0	53
III	বিয়োজন তালিকা	পৰিপূৰক 1	বিশেষ সংক্ষিপ্ত সংশোধন, 2026				34	45	0	79
		পৰিপূৰক 2	অনবিচ্ছিন্ন সংশোধন 2026				1	0	0	1
			মুঠ				35	45	0	80
IV	লিংগ ক্ষেত্ৰত পৰিবৰ্তনৰ বাবে পাৰ্থক্য					0	0	0	0	
এই সংশোধনৰ পিছত ভোটাৰ তালিকাত ভোটাৰৰ মুঠ সংখ্যা (I+II-III+IV)						504	472	0	976	

B) শুধৰনীৰ সংখ্যা

তালিকাৰ প্ৰকাৰ	তালিকাৰ চিনাক্তকৰণ	শুধৰনীৰ সংখ্যা
পৰিপূৰক 1	বিশেষ সংক্ষিপ্ত সংশোধন, 2026	16
পৰিপূৰক 2	অনবিচ্ছিন্ন সংশোধন 2026	1
	মুঠ	17

নিৰ্বাচক পঞ্জীয়ন বিষয়াৰ স্বাক্ষৰ

E-মূত, S-স্থানান্তৰিত/ বাসস্থান পৰিবৰ্তন, R-প্ৰতিলিপি, M-নিখোজ, Q-অযোগ্য