



ভোটাৰ তালিকা 2026 S03 অসম

বিধানসভা সমষ্টিৰ নম্বৰ, নাম আৰু সংৰক্ষণৰ স্থিতি : 70 - বিশ্বনাথ (সাধাৰণ)		খণ্ড নং : 79																			
এই বিধানসভা সমষ্টিত কোন সংসদীয় সমষ্টিৰ অন্তৰ্গত তাৰ নম্বৰ, নাম আৰু সংৰক্ষণ স্থিতি : 11 - শোণিতপুৰ (সাধাৰণ)																					
1. সংশোধনৰ বিৱৰণ																					
সংশোধনৰ বছৰ	2026	তালিকাৰ চিনাক্তকৰণ																			
ভিত্তি তাৰিখ	01-04-2026	বিশেষ সংশোধন, 2026 চনৰ পূৰ্বৰ 2025 চনৰ মূল তালিকাৰ লগত থকা সংযোজন সমূহ একত্ৰিতকৰণ কৰা তালিকা।																			
সংশোধনৰ প্ৰকাৰ	বিশেষ সংশোধন 2026																				
প্ৰকাশনৰ তাৰিখ	23-03-2026																				
2. খণ্ড আৰু ভোটগ্ৰহন কেন্দ্ৰৰ বিৱৰণ																					
খণ্ডৰ অন্তৰ্গত এলেকা সমূহৰ নম্বৰ আৰু নাম																					
1-বিশ্বনাথ ফৰেষ্ট		<table border="1" style="width: 100%; border-collapse: collapse;"> <tr> <td>মূল চহৰ/গাওঁ</td> <td>: মাধবপুৰ</td> </tr> <tr> <td>ৱাৰ্ড নং</td> <td>:</td> </tr> <tr> <td>ডাকঘৰ</td> <td>: পাইডে (উপ ডাকঘৰ)</td> </tr> <tr> <td>পুলিচ থানা</td> <td>: বিশ্বনাথ চাৰিআলি</td> </tr> <tr> <td>ব্লক</td> <td>: সাকোমথা</td> </tr> <tr> <td>ৰাজহ চক্ৰ</td> <td>: বিশ্বনাথ ৰাজহ চক্ৰ</td> </tr> <tr> <td>জিলা</td> <td>: বিশ্বনাথ</td> </tr> <tr> <td>পিনকোড</td> <td>: 784174</td> </tr> </table>				মূল চহৰ/গাওঁ	: মাধবপুৰ	ৱাৰ্ড নং	:	ডাকঘৰ	: পাইডে (উপ ডাকঘৰ)	পুলিচ থানা	: বিশ্বনাথ চাৰিআলি	ব্লক	: সাকোমথা	ৰাজহ চক্ৰ	: বিশ্বনাথ ৰাজহ চক্ৰ	জিলা	: বিশ্বনাথ	পিনকোড	: 784174
মূল চহৰ/গাওঁ	: মাধবপুৰ																				
ৱাৰ্ড নং	:																				
ডাকঘৰ	: পাইডে (উপ ডাকঘৰ)																				
পুলিচ থানা	: বিশ্বনাথ চাৰিআলি																				
ব্লক	: সাকোমথা																				
ৰাজহ চক্ৰ	: বিশ্বনাথ ৰাজহ চক্ৰ																				
জিলা	: বিশ্বনাথ																				
পিনকোড	: 784174																				
3. ভোটগ্ৰহন কেন্দ্ৰৰ বিৱৰণ																					
ভোটগ্ৰহন কেন্দ্ৰৰ নম্বৰ আৰু নাম :		ভোটগ্ৰহন কেন্দ্ৰৰ প্ৰকাৰ (পুৰুষ/মহিলা/সাধাৰণ)		সাধাৰণ																	
79 - মাধবপুৰ বনগাঁও প্ৰাথমিক বিদ্যালয়		খণ্ডৰ অন্তৰ্গত সহায়ক ভোটগ্ৰহন কেন্দ্ৰৰ সংখ্যা :		0																	
ভোটগ্ৰহন কেন্দ্ৰৰ ঠিকনা :																					
মাধবপুৰ বনগাঁও প্ৰাথমিক বিদ্যালয়, কোঠা নং ১, বিশ্বনাথ ৰিজাৰ্ভ ফৰেষ্ট																					
4. ভোটাৰৰ সংখ্যা																					
আৰম্ভনি ক্ৰমিক নং	শেষ ক্ৰমিক নং	মুঠ ভোটাৰ																			
		পুৰুষ	মহিলা	৩য় লিঙ্গ	মুঠ																
1	424	201	195	0	396																

নিৰ্বাচক পঞ্জীয়ন বিষয়াৰ স্বাক্ষৰ

Nazri Naksha

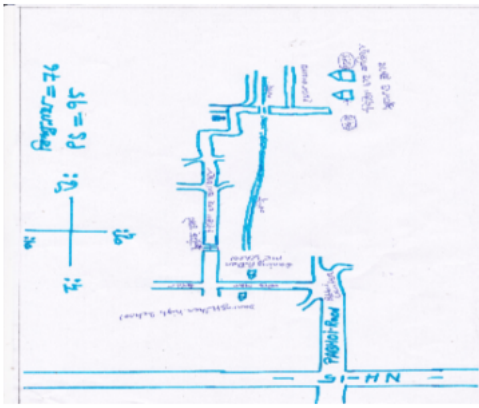

Google Map View

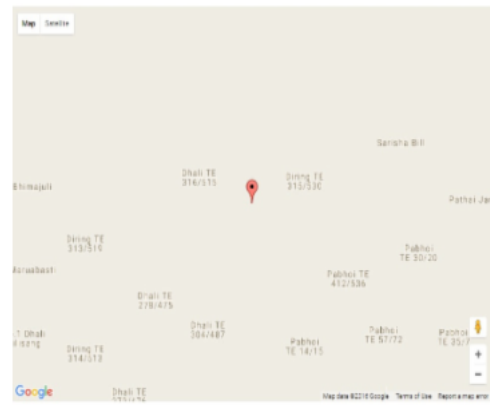

Polling Station Building Front View



ভোটগ্ৰহন কেন্দ্ৰৰ সন্মুখৰ দৃশ্য



Cad View

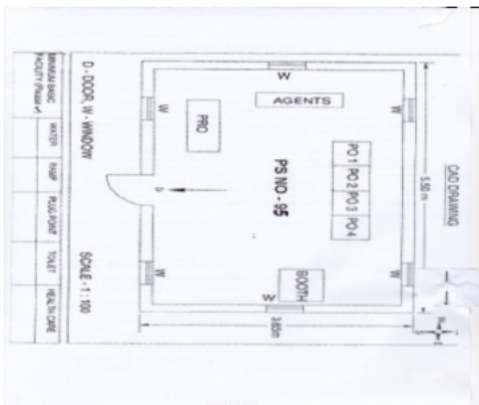

Key MAP View





1 নাম : বৰ্জনী বসুমতাৰী পিতাৰ নাম: বুদ্ধিৰাম বসুমতাৰী ঘৰ নং : 1 বয়স : 60 লিঙ্গ : পুৰুষ	CQG9134683 ফটো উপলব্ধ	2 নাম : খনশ্ৰী বসুমতাৰী স্বামীৰ নাম: বৰ্জনী বসুমতাৰী ঘৰ নং : 1 বয়স : 52 লিঙ্গ : মহিলা	CQG9134694 ফটো উপলব্ধ	3 নাম : চৌমিয়া বানী নাৰ্জাৰী স্বামীৰ নাম: পুলন বসুমতাৰী ঘৰ নং : 1 বয়স : 30 লিঙ্গ : মহিলা	CQG1222009 ফটো উপলব্ধ
4 নাম : ফুলেন বসুমতাৰী পিতাৰ নাম: বৰ্জনি বসুমতাৰী ঘৰ নং : 1 বয়স : 29 লিঙ্গ : পুৰুষ	CQG1926358 ফটো উপলব্ধ	S 5 নাম : কান্দা বসুমতাৰী পিতাৰ নাম: দেউৰাৰ বসুমতাৰী ঘৰ নং : 2 বয়স : 62 লিঙ্গ : পুৰুষ	CQG9134707 ফটো উপলব্ধ	S 6 নাম : বেমনী বসুমতাৰী স্বামীৰ নাম: কান্দা বসুমতাৰী ঘৰ নং : 2 বয়স : 57 লিঙ্গ : মহিলা	CQG9134718 ফটো উপলব্ধ
S 7 নাম : চমৰ বসুমতাৰী পিতাৰ নাম: কান্দা বসুমতাৰী ঘৰ নং : 2 বয়স : 42 লিঙ্গ : পুৰুষ	CQG9134729 ফটো উপলব্ধ	8 নাম : বুধৰাম হেমৰম পিতাৰ নাম: গুদু হেমৰম ঘৰ নং : 3 বয়স : 55 লিঙ্গ : পুৰুষ	CQG9134741 ফটো উপলব্ধ	9 নাম : সুচনা হেমৰম স্বামীৰ নাম: বুধৰাম হেমৰম ঘৰ নং : 3 বয়স : 52 লিঙ্গ : মহিলা	CQG9134752 ফটো উপলব্ধ
10 নাম : চামাইল হেমৰম পিতাৰ নাম: বুধৰাম হেমৰম ঘৰ নং : 3 বয়স : 39 লিঙ্গ : পুৰুষ	CQG9134763 ফটো উপলব্ধ	11 নাম : এনজুলোছ হেমৰম পিতাৰ নাম: ভুদৰাম হেমৰম ঘৰ নং : 3 বয়স : 30 লিঙ্গ : পুৰুষ	DAS0011262 ফটো উপলব্ধ	12 নাম : চেলেষ্টিন লগুন পিতাৰ নাম: ডুমনিৰ লগুন ঘৰ নং : 8 বয়স : 47 লিঙ্গ : পুৰুষ	CQG9134774 ফটো উপলব্ধ
E 13 নাম : আহৰিতা গুৰিয়া স্বামীৰ নাম: আনুিয়াছ গুৰিয়া ঘৰ নং : 5 বয়স : 48 লিঙ্গ : মহিলা	CQG9134821 ফটো উপলব্ধ	14 নাম : অভিৰাম গুৰিয়া পিতাৰ নাম: আনুিয়াছ গুৰিয়া ঘৰ নং : 5 বয়স : 42 লিঙ্গ : পুৰুষ	CQG9134832 ফটো উপলব্ধ	# 15 নাম : মালতী তপু স্বামীৰ নাম: চুলেমান তপু ঘৰ নং : 104 বয়স : 36 লিঙ্গ : মহিলা	CQG9138287 ফটো উপলব্ধ
16 নাম : লুথাৰ গুৰিয়া পিতাৰ নাম: আনুিয়াছ গুৰিয়া ঘৰ নং : 5 বয়স : 26 লিঙ্গ : পুৰুষ	CQG0240523 ফটো উপলব্ধ	17 নাম : আলবিনা গুৰিয়া স্বামীৰ নাম: লুথাৰ গুৰিয়া ঘৰ নং : 5 বয়স : 23 লিঙ্গ : মহিলা	CQG1302413 ফটো উপলব্ধ	E 18 নাম : চাউধানী ভেংৰা স্বামীৰ নাম: হিল্লৰোচ ভেংৰা ঘৰ নং : 6 বয়স : 48 লিঙ্গ : মহিলা	CQG9134854 ফটো উপলব্ধ
19 নাম : এলিয়া পতী পিতাৰ নাম: য়োচেফ পতী ঘৰ নং : 9 বয়স : 65 লিঙ্গ : পুৰুষ	CQG9134876 ফটো উপলব্ধ	20 নাম : বদনি পতী স্বামীৰ নাম: ইলিয়াচ পতী ঘৰ নং : 9 বয়স : 62 লিঙ্গ : মহিলা	CQG9134887 ফটো উপলব্ধ	21 নাম : মাৰিউচ পতী পিতাৰ নাম: ইলিয়াচ পতী ঘৰ নং : 9 বয়স : 36 লিঙ্গ : পুৰুষ	CQG9134901 ফটো উপলব্ধ
E 22 নাম : বিজয় বসুমতাৰী পিতাৰ নাম: সৌভৰাম বসুমতাৰী ঘৰ নং : 8 বয়স : 64 লিঙ্গ : পুৰুষ	CQG9134912 ফটো উপলব্ধ	23 নাম : উমেশ বসুমতাৰী পিতাৰ নাম: বিজয় বসুমতাৰী ঘৰ নং : 8 বয়স : 38 লিঙ্গ : পুৰুষ	CQG9134934 ফটো উপলব্ধ	24 নাম : মালতী বসুমতাৰী স্বামীৰ নাম: প্ৰবিন বসুমতাৰী ঘৰ নং : 8 বয়স : 37 লিঙ্গ : মহিলা	CQG1926325 ফটো উপলব্ধ
25 নাম : নিলা বসুমতাৰী স্বামীৰ নাম: উমেশ বসুমতাৰী ঘৰ নং : 8 বয়স : 35 লিঙ্গ : মহিলা	CQG9134945 ফটো উপলব্ধ	26 নাম : চেলেষ্টিন চুৰিন পিতাৰ নাম: চানিকা চুৰিন ঘৰ নং : 9 বয়স : 62 লিঙ্গ : পুৰুষ	CQG9134956 ফটো উপলব্ধ	27 নাম : অমিত চুৰিন পিতাৰ নাম: চেলেষ্টিন চুৰিন ঘৰ নং : 9 বয়স : 43 লিঙ্গ : পুৰুষ	CQG9134978 ফটো উপলব্ধ
28 নাম : জাচিন্তা বাৰ্লা স্বামীৰ নাম: অমিত বাৰ্লা ঘৰ নং : 9 বয়স : 38 লিঙ্গ : মহিলা	CQG9134989 ফটো উপলব্ধ	29 নাম : আঞ্জু গুৰিয়া স্বামীৰ নাম: গন্দু গুৰিয়া ঘৰ নং : 10 বয়স : 71 লিঙ্গ : মহিলা	CQG9135006 ফটো উপলব্ধ	30 নাম : নিধি গুৰিয়া পিতাৰ নাম: গন্দু গুৰিয়া ঘৰ নং : 10 বয়স : 39 লিঙ্গ : পুৰুষ	CQG9134990 ফটো উপলব্ধ



31 নাম : পূজ গৌড়িয়া স্বামীৰ নাম: নিধি গৌড়িয়া ঘৰ নং : ১০ বয়স : 35 লিঙ্গ : মহিলা	CQG9135017 ফটো উপলব্ধ	32 নাম : মান্দা মাঝি মুৰ্মু পিতাৰ নাম: চুকৰা মাঝি মুৰ্মু ঘৰ নং : ১১ বয়স : 52 লিঙ্গ : পুৰুষ	CQG9135028 ফটো উপলব্ধ	33 নাম : চপন্ত মাঝি পিতাৰ নাম: ধনু মাঝি ঘৰ নং : ১১ বয়স : 39 লিঙ্গ : পুৰুষ	CQG1926381 ফটো উপলব্ধ
34 নাম : বাস্তুমোতী মেধি পিতাৰ নাম: চপন্ত মাঝি ঘৰ নং : ১১ বয়স : 31 লিঙ্গ : মহিলা	CQG9138301 ফটো উপলব্ধ	35 নাম : সাৰতী মুৰ্মু পিতাৰ নাম: মন্দ্ৰী মুৰ্মু ঘৰ নং : 11 বয়স : 27 লিঙ্গ : মহিলা	DAS0011254 ফটো উপলব্ধ	E 36 নাম : মনিকা চৰেন স্বামীৰ নাম: বাৰ্জেন চৰেন ঘৰ নং : ১৩ বয়স : 47 লিঙ্গ : মহিলা	CQG9135051 ফটো উপলব্ধ
37 নাম : বাৰ্জেন চৰেন পিতাৰ নাম: গৌবিন্দ চৰেন ঘৰ নং : ১২ বয়স : 25 লিঙ্গ : পুৰুষ	CQG9135040 ফটো উপলব্ধ	38 নাম : গচেল বসুমতাৰী পিতাৰ নাম: তেমেব্রাহ বসুমতাৰী ঘৰ নং : ১৩ বয়স : 44 লিঙ্গ : পুৰুষ	CQG9135073 ফটো উপলব্ধ	39 নাম : বিমলা বসুমতাৰী স্বামীৰ নাম: গচেল বসুমতাৰী ঘৰ নং : ১৩ বয়স : 37 লিঙ্গ : মহিলা	CQG9135084 ফটো উপলব্ধ
40 নাম : টেংগেনী বসুমতাৰী স্বামীৰ নাম: পৰেশ বসুমতাৰী ঘৰ নং : ১৪ বয়স : 77 লিঙ্গ : মহিলা	CQG9138141 ফটো উপলব্ধ	41 নাম : বিপীন বসুমতাৰী পিতাৰ নাম: পৰেশ বসুমতাৰী ঘৰ নং : ১৪ বয়স : 45 লিঙ্গ : পুৰুষ	CQG9135095 ফটো উপলব্ধ	42 নাম : নিৰ বসুমতাৰী স্বামীৰ নাম: বিপীন বসুমতাৰী ঘৰ নং : ১৪ বয়স : 43 লিঙ্গ : মহিলা	CQG9135108 ফটো উপলব্ধ
43 নাম : দৈমাল বসুমতাৰী পিতাৰ নাম: পৰেশ বসুমতাৰী ঘৰ নং : ১৪ বয়স : 41 লিঙ্গ : পুৰুষ	CQG9135119 ফটো উপলব্ধ	44 নাম : কমল বসুমতাৰী পিতাৰ নাম: পৰেশ বসুমতাৰী ঘৰ নং : ১৪ বয়স : 37 লিঙ্গ : পুৰুষ	CQG9138152 ফটো উপলব্ধ	45 নাম : অঞ্জলী বসুমতাৰী স্বামীৰ নাম: কমল বসুমতাৰী ঘৰ নং : ১৪ বয়স : 37 লিঙ্গ : মহিলা	CQG9138174 ফটো উপলব্ধ
46 নাম : সঞ্জয় বসুমতাৰী পিতাৰ নাম: বিপীন বসুমতাৰী ঘৰ নং : ১৪ বয়স : 24 লিঙ্গ : পুৰুষ	CQG0476317 ফটো উপলব্ধ	47 নাম : ৰপিতা বড়ো বসুমতাৰী স্বামীৰ নাম: সঞ্জয় বসুমতাৰী ঘৰ নং : 14 বয়স : 23 লিঙ্গ : মহিলা	CQG1976695 ফটো উপলব্ধ	48 নাম : চন্দন বসুমতাৰী পিতাৰ নাম: ধম্মা বসুমতাৰী ঘৰ নং : ১৫ বয়স : 50 লিঙ্গ : পুৰুষ	CQG9135131 ফটো উপলব্ধ
49 নাম : বাসন্তী বসুমতাৰী স্বামীৰ নাম: চন্দন বসুমতাৰী ঘৰ নং : ১৫ বয়স : 42 লিঙ্গ : মহিলা	CQG9135142 ফটো উপলব্ধ	50 নাম : পঞ্চমী বসুমতাৰী পিতাৰ নাম: চন্দন বসুমতাৰী ঘৰ নং : 15 বয়স : 21 লিঙ্গ : মহিলা	CQG1976703 ফটো উপলব্ধ	51 নাম : লাউখৰী বসুমতাৰী স্বামীৰ নাম: কান্দনা বসুমতাৰী ঘৰ নং : ১৬ বয়স : 82 লিঙ্গ : মহিলা	CQG9135164 ফটো উপলব্ধ
52 নাম : পূৰ্ণ বসুমতাৰী পিতাৰ নাম: কান্দনা বসুমতাৰী ঘৰ নং : ১৬ বয়স : 44 লিঙ্গ : পুৰুষ	CQG9135175 ফটো উপলব্ধ	53 নাম : দেমশুৰী বসুমতাৰী স্বামীৰ নাম: পূৰ্ণ বসুমতাৰী ঘৰ নং : ১৬ বয়স : 37 লিঙ্গ : মহিলা	CQG9135197 ফটো উপলব্ধ	54 নাম : ধনেশুৰী বসুমতাৰী পিতাৰ নাম: কান্দনা বসুমতাৰী ঘৰ নং : ১৬ বয়স : 35 লিঙ্গ : মহিলা	CQG9135186 ফটো উপলব্ধ
55 নাম : অদে বসুমতাৰী স্বামীৰ নাম: আদিত্য বসুমতাৰী ঘৰ নং : ১৭ বয়স : 89 লিঙ্গ : মহিলা	CQG9135244 ফটো উপলব্ধ	56 নাম : বাতৰি বসুমতাৰী স্বামীৰ নাম: আৰতি বসুমতাৰী ঘৰ নং : ১৭ বয়স : 82 লিঙ্গ : মহিলা	CQG9135211 ফটো উপলব্ধ	# 57 নাম : চহন বসুমতাৰী পিতাৰ নাম: আদিত্য বসুমতাৰী ঘৰ নং : 83 বয়স : 59 লিঙ্গ : পুৰুষ	CQG9135233 ফটো উপলব্ধ
# 58 নাম : মিনা বসুমতাৰী স্বামীৰ নাম: চহন বসুমতাৰী ঘৰ নং : 83 বয়স : 54 লিঙ্গ : মহিলা	CQG9135222 ফটো উপলব্ধ	# 59 নাম : ভাগ্য বসুমতাৰী পিতাৰ নাম: চহন বসুমতাৰী ঘৰ নং : 83 বয়স : 32 লিঙ্গ : পুৰুষ	CQG1386838 ফটো উপলব্ধ	60 নাম : দইমাল বসুমতাৰী পিতাৰ নাম: চহন বসুমতাৰী ঘৰ নং : ১৭ বয়স : 30 লিঙ্গ : পুৰুষ	CQG1926303 ফটো উপলব্ধ



61 নাম : মনিছা বসুমতাৰী স্বামীৰ নাম: দহমালু বসুমতাৰী ঘৰ নং : ১৭ বয়স : 29 লিঙ্গ : মহিলা	CQG0161604 ফটো উপলব্ধ	# 62 নাম : চৌৰংগ বসুমতাৰী পিতাৰ নাম: চহন বসুমতাৰী ঘৰ নং : 82 বয়স : 25 লিঙ্গ : পুৰুষ	CQG1386705 ফটো উপলব্ধ	# 63 নাম : মাইনাই বসুমতাৰী স্বামীৰ নাম: চৌৰংগ বসুমতাৰী ঘৰ নং : 82 বয়স : 23 লিঙ্গ : মহিলা	CQG1386507 ফটো উপলব্ধ
64 নাম : বিৰন নাৰ্জাৰী পিতাৰ নাম: লক্ষীৰাম নাৰ্জাৰী ঘৰ নং : ১৮ বয়স : 42 লিঙ্গ : পুৰুষ	CQG9135255 ফটো উপলব্ধ	65 নাম : বাসন্তী নাৰ্জাৰী স্বামীৰ নাম: বিৰন নাৰ্জাৰী ঘৰ নং : ১৮ বয়স : 37 লিঙ্গ : মহিলা	CQG9135266 ফটো উপলব্ধ	66 নাম : গুমাচাৰ নাৰ্জাৰী পিতাৰ নাম: বিৰন নাৰ্জাৰী ঘৰ নং : ১৮ বয়স : 25 লিঙ্গ : পুৰুষ	CQG0578260 ফটো উপলব্ধ
67 নাম : চন্দন নাৰ্জাৰী পিতাৰ নাম: বিৰন নাৰ্জাৰী ঘৰ নং : 18 বয়স : 22 লিঙ্গ : পুৰুষ	CQG1976497 ফটো উপলব্ধ	68 নাম : দেবৰাম বড়ো পিতাৰ নাম: বেভুৰাম বড়ো ঘৰ নং : ১৯ বয়স : 55 লিঙ্গ : পুৰুষ	CQG9135277 ফটো উপলব্ধ	69 নাম : চম্পা বড়ো স্বামীৰ নাম: দেবৰাম বড়ো ঘৰ নং : ১৯ বয়স : 46 লিঙ্গ : মহিলা	CQG9135288 ফটো উপলব্ধ
70 নাম : দিপক বড়ো পিতাৰ নাম: ভেবুৰাম বড়ো ঘৰ নং : ১৯ বয়স : 36 লিঙ্গ : পুৰুষ	CQG9135299 ফটো উপলব্ধ	71 নাম : আৰগেন্দ্র বড়ো পিতাৰ নাম: দেবৰাম বড়ো ঘৰ নং : ১৯ বয়স : 29 লিঙ্গ : পুৰুষ	CQG9138323 ফটো উপলব্ধ	72 নাম : বিনন্দ বড়ো পিতাৰ নাম: দেবীৰাম বড়ো ঘৰ নং : ১৯ বয়স : 27 লিঙ্গ : পুৰুষ	CQG0161521 ফটো উপলব্ধ
73 নাম : আনন্দ বড়ো পিতাৰ নাম: দেবৰাম বড়ো ঘৰ নং : 19 বয়স : 27 লিঙ্গ : পুৰুষ	CQG0301010 ফটো উপলব্ধ	74 নাম : জনাকি বড়ো স্বামীৰ নাম: বিনন্দ বড়ো ঘৰ নং : ১৯ বয়স : 22 লিঙ্গ : মহিলা	CQG1343839 ফটো উপলব্ধ	75 নাম : বিনন্দ বড়ো পিতাৰ নাম: চৰ্নতলা বড়ো ঘৰ নং : ২০ বয়স : 45 লিঙ্গ : পুৰুষ	CQG9135313 ফটো উপলব্ধ
76 নাম : তাৰামাই বড়ো স্বামীৰ নাম: বিনন্দ বড়ো ঘৰ নং : ২০ বয়স : 39 লিঙ্গ : মহিলা	CQG9135324 ফটো উপলব্ধ	77 নাম : মানিক বড়ো পিতাৰ নাম: বিনন্দ বড়ো ঘৰ নং : ২০ বয়স : 34 লিঙ্গ : পুৰুষ	CQG9135335 ফটো উপলব্ধ	78 নাম : জনালী গয়াৰী বড়ো স্বামীৰ নাম: মানিক বড়ো ঘৰ নং : ২০ বয়স : 32 লিঙ্গ : মহিলা	CQG0423533 ফটো উপলব্ধ
79 নাম : তুলন বসুমতাৰী পিতাৰ নাম: পুনিৰাম বসুমতাৰী ঘৰ নং : ২১ বয়স : 72 লিঙ্গ : পুৰুষ	CQG9135346 ফটো উপলব্ধ	80 নাম : বাৰ্জেশ বসুমতাৰী পিতাৰ নাম: তুলন বসুমতাৰী ঘৰ নং : ২১ বয়স : 37 লিঙ্গ : পুৰুষ	CQG9135357 ফটো উপলব্ধ	81 নাম : শৰ্মিলা বসুমতাৰী স্বামীৰ নাম: বাৰ্জেশ বসুমতাৰী ঘৰ নং : ২১ বয়স : 35 লিঙ্গ : মহিলা	CQG9135368 ফটো উপলব্ধ
82 নাম : মহেন্দ্ৰ হাজোবাৰী পিতাৰ নাম: কাতিবৰ হাজোবাৰী ঘৰ নং : ২২ বয়স : 62 লিঙ্গ : পুৰুষ	CQG9135379 ফটো উপলব্ধ	83 নাম : লোলিতা হজুৱাৰী স্বামীৰ নাম: মহেন্দ্ৰ হাজোবাৰী ঘৰ নং : ২২ বয়স : 55 লিঙ্গ : মহিলা	CQG9135380 ফটো উপলব্ধ	84 নাম : বৃগেশ্বৰ হজুৱাৰী পিতাৰ নাম: মহেন্দ্ৰ হাজোবাৰী ঘৰ নং : ২২ বয়স : 39 লিঙ্গ : পুৰুষ	CQG9135391 ফটো উপলব্ধ
85 নাম : বিচমা হাজোবাৰী স্বামীৰ নাম: বৃগেশ্বৰ হাজোবাৰী ঘৰ নং : ২২ বয়স : 30 লিঙ্গ : মহিলা	CQG0423558 ফটো উপলব্ধ	86 নাম : বিষ্ণু বসুমতাৰী পিতাৰ নাম: ধনলা বসুমতাৰী ঘৰ নং : ২৩ বয়স : 52 লিঙ্গ : পুৰুষ	CQG9135404 ফটো উপলব্ধ	87 নাম : মতি বসুমতাৰী স্বামীৰ নাম: বিষ্ণু বসুমতাৰী ঘৰ নং : ২৩ বয়স : 42 লিঙ্গ : মহিলা	CQG9135415 ফটো উপলব্ধ
# 88 নাম : গপি বসুমতাৰী পিতাৰ নাম: বিষ্ণু বসুমতাৰী ঘৰ নং : 84 বয়স : 27 লিঙ্গ : পুৰুষ	CQG0423285 ফটো উপলব্ধ	89 নাম : শংকৰ বসুমতাৰী পিতাৰ নাম: বিষ্ণু বসুমতাৰী ঘৰ নং : ২৩ বয়স : 25 লিঙ্গ : পুৰুষ	CQG0431239 ফটো উপলব্ধ	# 90 নাম : সুনিতা বসুমতাৰী স্বামীৰ নাম: গোপী বসুমতাৰী ঘৰ নং : 84 বয়স : 21 লিঙ্গ : মহিলা	CQG1973254 ফটো উপলব্ধ



91 নাম : বহিলা বসুমতাৰী পিতাৰ নাম: বিষ্ণু বসুমতাৰী ঘৰ নং : 23 বয়স : 21 লিঙ্গ : মহিলা	CQG1998889 ফটো উপলব্ধ	92 নাম : এমেলদা তাঁতি স্বামীৰ নাম: অৰ্জাত তাঁতি ঘৰ নং : 208 বয়স : 52 লিঙ্গ : মহিলা	CQG9135448 ফটো উপলব্ধ	93 নাম : অজিত তাঁতি পিতাৰ নাম: চনাৰী তাঁতি ঘৰ নং : 208 বয়স : 37 লিঙ্গ : পুৰুষ	CQG9135437 ফটো উপলব্ধ
94 নাম : মিথবেল তাঁতি পিতাৰ নাম: দানাৰী তাঁতি ঘৰ নং : 208 বয়স : 35 লিঙ্গ : পুৰুষ	CQG9135426 ফটো উপলব্ধ	95 নাম : চংগলবসোমতাৰী চ গলবসোমতাৰী পিতাৰ নাম: আৰতি বসুমতাৰী ঘৰ নং : 25 বয়স : 45 লিঙ্গ : পুৰুষ	CQG9135493 ফটো উপলব্ধ	96 নাম : দেৱী বসুমতাৰী স্বামীৰ নাম: ৰাজেশ বসুমতাৰী ঘৰ নং : 25 বয়স : 33 লিঙ্গ : মহিলা	CQG1386713 ফটো উপলব্ধ
97 নাম : ৰাজেশ বসুমতাৰী পিতাৰ নাম: চংগল বসুমতাৰী ঘৰ নং : 29 বয়স : 29 লিঙ্গ : পুৰুষ	CQG0578310 ফটো উপলব্ধ	98 নাম : বিনন্দ বসুমতাৰী পিতাৰ নাম: চংগল বসুমতাৰী ঘৰ নং : 23 বয়স : 23 লিঙ্গ : পুৰুষ	CQG1386267 ফটো উপলব্ধ	99 নাম : ৰতেশ্বৰ নাৰ্জাৰী পিতাৰ নাম: অবলা নাৰ্জাৰী ঘৰ নং : 26 বয়স : 57 লিঙ্গ : পুৰুষ	CQG9135517 ফটো উপলব্ধ
100 নাম : অন নাৰ্জাৰী স্বামীৰ নাম: ৰতেশ্বৰ নাৰ্জাৰী ঘৰ নং : 26 বয়স : 52 লিঙ্গ : মহিলা	CQG9135528 ফটো উপলব্ধ	101 নাম : হেমন্ত নাৰ্জাৰী পিতাৰ নাম: ৰতেশ্বৰ নাৰ্জাৰী ঘৰ নং : 26 বয়স : 35 লিঙ্গ : পুৰুষ	CQG9135539 ফটো উপলব্ধ	102 নাম : বিপুল নাৰ্জাৰী পিতাৰ নাম: ৰতেশ্বৰ নাৰ্জাৰী ঘৰ নং : 26 বয়স : 30 লিঙ্গ : পুৰুষ	CQG9138107 ফটো উপলব্ধ
103 নাম : তৰণ নাৰ্জাৰী পিতাৰ নাম: ৰতেশ্বৰ নাৰ্জাৰী ঘৰ নং : 26 বয়স : 26 লিঙ্গ : পুৰুষ	CQG0423236 ফটো উপলব্ধ	104 নাম : লখিশ্ৰী নাৰ্জাৰী স্বামীৰ নাম: ৰতেশ্বৰ নাৰ্জাৰী ঘৰ নং : 26 বয়স : 25 লিঙ্গ : মহিলা	DAS0049106 ফটো উপলব্ধ	105 নাম : চলাৰাম নাৰ্জাৰী পিতাৰ নাম: গেনেন্দ নাৰ্জাৰী ঘৰ নং : 29 বয়স : 47 লিঙ্গ : পুৰুষ	CQG9135551 ফটো উপলব্ধ
# 106 নাম : চুলেমান তপ্প মাতৃৰ নাম: মিৰিনা তপ্প ঘৰ নং : 104 বয়স : 47 লিঙ্গ : পুৰুষ	CQG9138298 ফটো উপলব্ধ	107 নাম : বৃধবাৰী নাৰ্জাৰী স্বামীৰ নাম: চলাৰাম নাৰ্জাৰী ঘৰ নং : 29 বয়স : 42 লিঙ্গ : মহিলা	CQG9135562 ফটো উপলব্ধ	108 নাম : মনিকা নাৰ্জাৰী পিতাৰ নাম: চলাৰাম নাৰ্জাৰী ঘৰ নং : 29 বয়স : 26 লিঙ্গ : মহিলা	CQG0530113 ফটো উপলব্ধ
# 109 নাম : অজিত তপ্প পিতাৰ নাম: চুলেমান তপ্প ঘৰ নং : 104 বয়স : 24 লিঙ্গ : পুৰুষ	CQG1343854 ফটো উপলব্ধ	# 110 নাম : প্ৰানজিত তপ্প পিতাৰ নাম: চুলেমান তপ্প ঘৰ নং : 104 বয়স : 22 লিঙ্গ : পুৰুষ	DAS0049130 ফটো উপলব্ধ	111 নাম : লক্ষেশ্বৰী বসুমতাৰী স্বামীৰ নাম: বাবুল বসুমতাৰী ঘৰ নং : 28 বয়স : 82 লিঙ্গ : মহিলা	CQG9135595 ফটো উপলব্ধ
112 নাম : ৰঞ্জিত মুচাহাৰী পিতাৰ নাম: জীবন মুচাহাৰী ঘৰ নং : 29 বয়স : 47 লিঙ্গ : পুৰুষ	CQG9135620 ফটো উপলব্ধ	113 নাম : বিন মুচাহাৰী স্বামীৰ নাম: ৰঞ্জিত মুচাহাৰী ঘৰ নং : 29 বয়স : 42 লিঙ্গ : মহিলা	CQG9135631 ফটো উপলব্ধ	114 নাম : সেনচুলী মুছাহাৰী স্বামীৰ নাম: দোঙ্গঠন বসুমতাৰী ঘৰ নং : 29 বয়স : 22 লিঙ্গ : মহিলা	DAS0063826 ফটো উপলব্ধ
115 নাম : মিজেশ চাংমা পিতাৰ নাম: লুইছ মাৰাক ঘৰ নং : 30 বয়স : 28 লিঙ্গ : পুৰুষ	CQG0476374 ফটো উপলব্ধ	116 নাম : কুচমা মাৰাক স্বামীৰ নাম: মিজেশ মাৰাক ঘৰ নং : 30 বয়স : 25 লিঙ্গ : মহিলা	CQG0530840 ফটো উপলব্ধ	117 নাম : সুৰেশ বসুমতাৰী পিতাৰ নাম: তবিন বসুমতাৰী ঘৰ নং : 32 বয়স : 47 লিঙ্গ : পুৰুষ	CQG9135686 ফটো উপলব্ধ
118 নাম : গান্ধৰী বসুমতাৰী স্বামীৰ নাম: সুৰেশ বসুমতাৰী ঘৰ নং : 32 বয়স : 44 লিঙ্গ : মহিলা	CQG9135697 ফটো উপলব্ধ	119 নাম : ভবেন বসুমতাৰী পিতাৰ নাম: চৰেন বসুমতাৰী ঘৰ নং : 32 বয়স : 86 লিঙ্গ : পুৰুষ	CQG9135700 ফটো উপলব্ধ	120 নাম : হাইলো বসুমতাৰী স্বামীৰ নাম: ভবেন বসুমতাৰী ঘৰ নং : 32 বয়স : 82 লিঙ্গ : মহিলা	CQG9135711 ফটো উপলব্ধ



# 121 নাম : দাবাবাম বসুমতাৰী পিতাৰ নাম: ভবেন বসুমতাৰী ঘৰ নং : 38 বয়স : 48 লিঙ্গ : পুৰুষ	CQG9135722 ফটো উপলব্ধ	# 122 নাম : বিনা বসুমতাৰী স্বামীৰ নাম: দাবাবাম বসুমতাৰী ঘৰ নং : 38 বয়স : 46 লিঙ্গ : মহিলা	CQG9135733 ফটো উপলব্ধ	123 নাম : টেংগেনা বসুমতাৰী পিতাৰ নাম: ভবেন বসুমতাৰী ঘৰ নং : 32 বয়স : 35 লিঙ্গ : পুৰুষ	CQG9135744 ফটো উপলব্ধ
124 নাম : দুলুধ বসুমতাৰী পিতাৰ নাম: দিপক বড়ো ঘৰ নং : 32 বয়স : 31 লিঙ্গ : মহিলা	CQG1926278 ফটো উপলব্ধ	125 নাম : মনিৰাম বড়ো পিতাৰ নাম: গাৰ্গেপ বড়ো ঘৰ নং : 33 বয়স : 90 লিঙ্গ : পুৰুষ	CQG9135755 ফটো উপলব্ধ	126 নাম : দীপক বড়ো পিতাৰ নাম: মনিৰাম বড়ো ঘৰ নং : 33 বয়স : 41 লিঙ্গ : পুৰুষ	CQG9135777 ফটো উপলব্ধ
127 নাম : মঞ্জুৰী বড়ো স্বামীৰ নাম: দীপক বড়ো ঘৰ নং : 33 বয়স : 40 লিঙ্গ : মহিলা	CQG9135788 ফটো উপলব্ধ	128 নাম : ৰীজু বড়ো পিতাৰ নাম: বাৰেন বড়ো ঘৰ নং : 33 বয়স : 37 লিঙ্গ : মহিলা	CQG9135802 ফটো উপলব্ধ	129 নাম : হাইনাৰী বড়ো পিতাৰ নাম: দিপক বড়ো ঘৰ নং : 33 বয়স : 20 লিঙ্গ : মহিলা	DAS0049122 ফটো উপলব্ধ
130 নাম : বিচাৰি বড়ো স্বামীৰ নাম: প্ৰদীপ বড়ো ঘৰ নং : 38 বয়স : 44 লিঙ্গ : মহিলা	CQG9135824 ফটো উপলব্ধ	131 নাম : গাইদাং গয়াৰী পিতাৰ নাম: দেওৰাম গয়াৰী ঘৰ নং : 35 বয়স : 60 লিঙ্গ : মহিলা	CQG9135868 ফটো উপলব্ধ	132 নাম : চড়ে গয়াৰী পিতাৰ নাম: দেউবং গয়াৰী ঘৰ নং : 35 বয়স : 50 লিঙ্গ : পুৰুষ	CQG9135835 ফটো উপলব্ধ
133 নাম : অলে গয়াৰী স্বামীৰ নাম: চড়ে গয়াৰী ঘৰ নং : 35 বয়স : 47 লিঙ্গ : মহিলা	CQG9135846 ফটো উপলব্ধ	134 নাম : বিনয় গয়াৰী পিতাৰ নাম: দেওৰাম গয়াৰী ঘৰ নং : 35 বয়স : 40 লিঙ্গ : পুৰুষ	CQG9135857 ফটো উপলব্ধ	135 নাম : কুমতি গয়াৰী স্বামীৰ নাম: বিনয় গয়াৰী ঘৰ নং : 35 বয়স : 37 লিঙ্গ : মহিলা	CQG0087825 ফটো উপলব্ধ
E 136 নাম : লাইলা বসুমতাৰী পিতাৰ নাম: চুনিৰাম বসুমতাৰী ঘৰ নং : 36 বয়স : 47 লিঙ্গ : পুৰুষ	CQG9135879 ফটো উপলব্ধ	137 নাম : সুবাসী বসুমতাৰী স্বামীৰ নাম: লাইলা বসুমতাৰী ঘৰ নং : 36 বয়স : 42 লিঙ্গ : মহিলা	CQG9135880 ফটো উপলব্ধ	138 নাম : বধিৰাম বসুমতাৰী পিতাৰ নাম: লাইলা বসুমতাৰী ঘৰ নং : 36 বয়স : 23 লিঙ্গ : পুৰুষ	DAS0011122 ফটো উপলব্ধ
139 নাম : বেলশ্ৰী বড়ো স্বামীৰ নাম: অনন্ত বড়ো ঘৰ নং : 39 বয়স : 41 লিঙ্গ : মহিলা	CQG9135904 ফটো উপলব্ধ	140 নাম : অনন্ত বড়ো পিতাৰ নাম: কলেন বড়ো ঘৰ নং : 39 বয়স : 40 লিঙ্গ : পুৰুষ	CQG9135891 ফটো উপলব্ধ	141 নাম : অৰ্জুন মুচাহাৰী পিতাৰ নাম: ৰীজুত মুচাহাৰী ঘৰ নং : 40 বয়স : 23 লিঙ্গ : পুৰুষ	CQG1342641 ফটো উপলব্ধ
142 নাম : দমিকা মুচাহাৰী স্বামীৰ নাম: অৰ্জুন মুচাহাৰী ঘৰ নং : 40 বয়স : 19 লিঙ্গ : মহিলা	DAS0116673 ফটো উপলব্ধ	143 নাম : হৰেন বসুমতাৰী পিতাৰ নাম: য়ৌগেশ্বৰ বসুমতাৰী ঘৰ নং : 82 বয়স : 45 লিঙ্গ : পুৰুষ	CQG9135915 ফটো উপলব্ধ	144 নাম : ৰমিলা বসুমতাৰী স্বামীৰ নাম: হৰেন বসুমতাৰী ঘৰ নং : 82 বয়স : 41 লিঙ্গ : মহিলা	CQG9135926 ফটো উপলব্ধ
145 নাম : দিলিপ বসুমতাৰী পিতাৰ নাম: হৰেন বসুমতাৰী ঘৰ নং : 41 বয়স : 21 লিঙ্গ : পুৰুষ	CQG1998871 ফটো উপলব্ধ	146 নাম : ৰেজিনা বসুমতাৰী স্বামীৰ নাম: অতুল বসুমতাৰী ঘৰ নং : 82 বয়স : 40 লিঙ্গ : মহিলা	CQG9135959 ফটো উপলব্ধ	147 নাম : অক্ষয় বসুমতাৰী পিতাৰ নাম: অতুল বসুমতাৰী ঘৰ নং : 82 বয়স : 26 লিঙ্গ : পুৰুষ	CQG0161505 ফটো উপলব্ধ
# 148 নাম : চানচুমা বসুমতাৰী পিতাৰ নাম: অতুল বসুমতাৰী ঘৰ নং : 48 বয়স : 23 লিঙ্গ : পুৰুষ	CQG0578294 ফটো উপলব্ধ	# 149 নাম : নিজৰা বড়ো বসুমতাৰী স্বামীৰ নাম: ছানচুমা বসুমতাৰী ঘৰ নং : 79 বয়স : 22 লিঙ্গ : মহিলা	DAS0011239 ফটো উপলব্ধ	150 নাম : বিনিচৰ বসুমতাৰী পিতাৰ নাম: অতুল বসুমতাৰী ঘৰ নং : 42 বয়স : 21 লিঙ্গ : পুৰুষ	DAS0049163 ফটো উপলব্ধ



151 নাম : নিকি বসুমতাৰী পিতাৰ নাম: সন্নি বসুমতাৰী ঘৰ নং : 83 বয়স : 43 লিঙ্গ : পুৰুষ	CQG9135960 ফটো উপলব্ধ	152 নাম : অনিমা বসুমতাৰী স্বামীৰ নাম: নিকি বসুমতাৰী ঘৰ নং : 83 বয়স : 40 লিঙ্গ : মহিলা	CQG9135971 ফটো উপলব্ধ	153 নাম : বুদা সিং বসুমতাৰী পিতাৰ নাম: নিকি বসুমতাৰী ঘৰ নং : 83 বয়স : 22 লিঙ্গ : পুৰুষ	CQG1221050 ফটো উপলব্ধ
E 154 নাম : বেৰ্ণেজেন দৈমাৰী পিতাৰ নাম: জিনাৰাম দৈমাৰী ঘৰ নং : 88 বয়স : 80 লিঙ্গ : পুৰুষ	CQG9136043 ফটো উপলব্ধ	155 নাম : মহেশ দৈমাৰী পিতাৰ নাম: বেৰ্ণেজেন দৈমাৰী ঘৰ নং : 88 বয়স : 49 লিঙ্গ : পুৰুষ	CQG9136021 ফটো উপলব্ধ	156 নাম : অনিল দৈমাৰী পিতাৰ নাম: বেৰ্ণেজেন দৈমাৰী ঘৰ নং : 88 বয়স : 42 লিঙ্গ : পুৰুষ	CQG9136009 ফটো উপলব্ধ
157 নাম : বিহুলী দৈমাৰী স্বামীৰ নাম: মহেশ দৈমাৰী ঘৰ নং : 88 বয়স : 40 লিঙ্গ : মহিলা	CQG9136010 ফটো উপলব্ধ	158 নাম : বাজু দৈমাৰী পিতাৰ নাম: মহেশ দৈমাৰী ঘৰ নং : 88 বয়স : 25 লিঙ্গ : পুৰুষ	CQG1302439 ফটো উপলব্ধ	159 নাম : মিণ্টু দৈমাৰী পিতাৰ নাম: মহেশ দৈমাৰী ঘৰ নং : 88 বয়স : 23 লিঙ্গ : পুৰুষ	CQG1342666 ফটো উপলব্ধ
160 নাম : লবাবাম বসুমতাৰী পিতাৰ নাম: জয় সিং বসুমতাৰী ঘৰ নং : 89 বয়স : 57 লিঙ্গ : পুৰুষ	CQG9136098 ফটো উপলব্ধ	161 নাম : লক্ষ্মী বসুমতাৰী স্বামীৰ নাম: লবাবাম বসুমতাৰী ঘৰ নং : 89 বয়স : 54 লিঙ্গ : মহিলা	CQG9136101 ফটো উপলব্ধ	162 নাম : বাজীৰ বসুমতাৰী পিতাৰ নাম: লবাবাম বসুমতাৰী ঘৰ নং : 89 বয়স : 33 লিঙ্গ : পুৰুষ	CQG0476358 ফটো উপলব্ধ
E 163 নাম : সংজীৱ বসুমতাৰী পিতাৰ নাম: লবাবাম বসুমতাৰী ঘৰ নং : 47 বয়স : 29 লিঙ্গ : পুৰুষ	CQG0301051 ফটো উপলব্ধ	164 নাম : টংকেশ্বৰ ৰামচিয়াৰী পিতাৰ নাম: নগেন ৰামচিয়াৰী ঘৰ নং : ৫০ বয়স : 42 লিঙ্গ : পুৰুষ	CQG9136178 ফটো উপলব্ধ	165 নাম : জুন ৰামচিয়াৰী পিতাৰ নাম: নগেন ৰামচিয়াৰী ঘৰ নং : ৫০ বয়স : 35 লিঙ্গ : মহিলা	CQG9136189 ফটো উপলব্ধ
166 নাম : মুন ৰামচিয়াৰী স্বামীৰ নাম: টংকেশ্বৰ ৰামচিয়াৰী ঘৰ নং : 50 বয়স : 28 লিঙ্গ : মহিলা	DAS0048959 ফটো উপলব্ধ	S 167 নাম : চুকৰ ঘাটোৱাৰ পিতাৰ নাম: গংগাধৰ ঘাটোৱাৰ ঘৰ নং : ৫০ বয়স : 64 লিঙ্গ : পুৰুষ	CQG9136190 ফটো উপলব্ধ	S 168 নাম : জানকী ঘাটোৱাৰ স্বামীৰ নাম: চুকৰ ঘাটোৱাৰ ঘৰ নং : ৫০ বয়স : 57 লিঙ্গ : মহিলা	CQG9136203 ফটো উপলব্ধ
169 নাম : চুকবাৰ ওৰাং পিতাৰ নাম: ভিক্ষাৰী ওৰাং ঘৰ নং : ৫২ বয়স : 35 লিঙ্গ : মহিলা	CQG9136247 ফটো উপলব্ধ	E 170 নাম : লিবিউচ মিঞ্জ পিতাৰ নাম: জজ মিঞ্জ ঘৰ নং : ৫৩ বয়স : 43 লিঙ্গ : পুৰুষ	CQG9136258 ফটো উপলব্ধ	171 নাম : কাৰমেলা মিঞ্জ স্বামীৰ নাম: লিবিউচ মিঞ্জ ঘৰ নং : ৫৩ বয়স : 37 লিঙ্গ : মহিলা	CQG9136269 ফটো উপলব্ধ
172 নাম : গেৰেঘৰী কুজুৰ পিতাৰ নাম: থমাছি কুজুৰ ঘৰ নং : ৫৪ বয়স : 44 লিঙ্গ : পুৰুষ	CQG9136281 ফটো উপলব্ধ	E 173 নাম : মনিকা কুজুৰ স্বামীৰ নাম: গেৰেঘৰী কুজুৰ ঘৰ নং : ৫৪ বয়স : 41 লিঙ্গ : মহিলা	CQG9136292 ফটো উপলব্ধ	174 নাম : লক্ষীন্দৰ ৰাজগড় পিতাৰ নাম: য়োনুবা ৰাজগড় ঘৰ নং : ৫৫ বয়স : 43 লিঙ্গ : পুৰুষ	CQG9136316 ফটো উপলব্ধ
175 নাম : বেণু ৰাজগড় স্বামীৰ নাম: লক্ষীন্দৰ ৰাজগড় ঘৰ নং : ৫৫ বয়স : 39 লিঙ্গ : মহিলা	CQG9136338 ফটো উপলব্ধ	176 নাম : লক্ষীন্দৰ কল পিতাৰ নাম: জয়লাল কল ঘৰ নং : ৫৬ বয়স : 30 লিঙ্গ : পুৰুষ	CLY0122499 ফটো উপলব্ধ	177 নাম : ৰূপালী ৰাভা কোল স্বামীৰ নাম: লক্ষীন্দৰ কোল ঘৰ নং : 56 বয়স : 29 লিঙ্গ : মহিলা	DAS0049114 ফটো উপলব্ধ
178 নাম : মনমতী কৰ্মকাৰ স্বামীৰ নাম: হীৰালাল কৰ্মকাৰ ঘৰ নং : ৫৭ বয়স : 56 লিঙ্গ : মহিলা	CQG9136372 ফটো উপলব্ধ	179 নাম : শংকৰ কৰ্মকাৰ পিতাৰ নাম: হীৰালাল কৰ্মকাৰ ঘৰ নং : ৫৭ বয়স : 32 লিঙ্গ : পুৰুষ	CQG0120139 ফটো উপলব্ধ	180 নাম : বিন্দিয়া কৰ্মকাৰ স্বামীৰ নাম: শংকৰ কৰ্মকাৰ ঘৰ নং : ৫৭ বয়স : 25 লিঙ্গ : মহিলা	CQG0426940 ফটো উপলব্ধ



181 নাম : লেলি তীকী স্বামীৰ নাম: মাৰ্চেল তীকী ঘৰ নং : ৫৮ বয়স : 77 লিঙ্গ : মহিলা	CQG9136394 ফটো উপলব্ধ	E 182 নাম : মাৰ্চেল তীকী পিতাৰ নাম: ৰাতনু তীকী ঘৰ নং : ৫৮ বয়স : 47 লিঙ্গ : পুৰুষ	CQG9136407 ফটো উপলব্ধ	E 183 নাম : জেউতী তীকী পিতাৰ নাম: ৰাতনু তীকী ঘৰ নং : ৫৮ বয়স : 38 লিঙ্গ : মহিলা	CQG9136418 ফটো উপলব্ধ
184 নাম : সাবিত্ৰী ভূমিজ স্বামীৰ নাম: নৰেণ ভূমিজ ভূমিজ ঘৰ নং : ৫৯ বয়স : 77 লিঙ্গ : মহিলা	CQG9136430 ফটো উপলব্ধ	185 নাম : নৰেণ ভূমিজ পিতাৰ নাম: পুস্তম ভূমিজ ঘৰ নং : ৫৯ বয়স : 52 লিঙ্গ : পুৰুষ	CQG9136429 ফটো উপলব্ধ	186 নাম : নেইনা ভূমিজ পিতাৰ নাম: নৰেণ ভূমিজ ঘৰ নং : ৫৯ বয়স : 23 লিঙ্গ : মহিলা	CQG1220995 ফটো উপলব্ধ
187 নাম : ডেনি ৰাই পিতাৰ নাম: পদম বাহাদুৰ ৰাই ঘৰ নং : ৬০ বয়স : 72 লিঙ্গ : পুৰুষ	CQG9136441 ফটো উপলব্ধ	188 নাম : সাবিত্ৰী ৰায় স্বামীৰ নাম: ডেনি ৰায় ঘৰ নং : ৬০ বয়স : 65 লিঙ্গ : মহিলা	CQG9136452 ফটো উপলব্ধ	189 নাম : অনক ৰায় পিতাৰ নাম: বিশ বগ ৰায় ঘৰ নং : ৬২ বয়স : 49 লিঙ্গ : পুৰুষ	CQG9136496 ফটো উপলব্ধ
190 নাম : আইতী ৰাই স্বামীৰ নাম: বিষ্ণু ৰাই ঘৰ নং : ৬৩ বয়স : 58 লিঙ্গ : মহিলা	CQG0161430 ফটো উপলব্ধ	191 নাম : বিষ্ণু কুঃ ৰায় পিতাৰ নাম: কৃষ্ণ ধন ৰায় ঘৰ নং : ৬৩ বয়স : 54 লিঙ্গ : পুৰুষ	CQG9136510 ফটো উপলব্ধ	192 নাম : চন্দ্ৰমায়া ৰায় স্বামীৰ নাম: বিষ্ণু কুঃ ৰায় ঘৰ নং : ৬৩ বয়স : 49 লিঙ্গ : মহিলা	CQG9136521 ফটো উপলব্ধ
193 নাম : সোনা দেৱী ৰায় স্বামীৰ নাম: শ্যাম কুমাৰ ৰায় ঘৰ নং : 63 বয়স : 27 লিঙ্গ : মহিলা	DAS0011114 ফটো উপলব্ধ	194 নাম : শ্যাম কুমাৰ ৰায় পিতাৰ নাম: বিষ্ণু কুমাৰ ৰায় ঘৰ নং : 63 বয়স : 23 লিঙ্গ : পুৰুষ	DAS0011197 ফটো উপলব্ধ	195 নাম : জয়বাহাদুৰ লিষ্ণু পিতাৰ নাম: ৰাম কুমাৰ লিষ্ণু ঘৰ নং : ৬৪ বয়স : 46 লিঙ্গ : পুৰুষ	CQG9136543 ফটো উপলব্ধ
196 নাম : জমুনা লিষ্ণু স্বামীৰ নাম: জয়বাহাদুৰ চুকা ঘৰ নং : ৬৪ বয়স : 34 লিঙ্গ : মহিলা	CQG9138221 ফটো উপলব্ধ	197 নাম : জগত দৈমাৰী পিতাৰ নাম: বিষ্ণুৰাম দৈমাৰী ঘৰ নং : ৬৭ বয়স : 77 লিঙ্গ : পুৰুষ	CQG9136612 ফটো উপলব্ধ	198 নাম : আজাদ দৈমাৰী পিতাৰ নাম: জাগাতাৰাম দৈমাৰী ঘৰ নং : ৬৭ বয়স : 52 লিঙ্গ : পুৰুষ	CQG9136634 ফটো উপলব্ধ
199 নাম : বিনা দৈমাৰী স্বামীৰ নাম: আজাদ দৈমাৰী ঘৰ নং : ৬৭ বয়স : 47 লিঙ্গ : মহিলা	CQG0423921 ফটো উপলব্ধ	200 নাম : পুষ্পা লামা স্বামীৰ নাম: বল বাহাদুৰ লামা ঘৰ নং : ৬৮ বয়স : 56 লিঙ্গ : মহিলা	CQG9136656 ফটো উপলব্ধ	201 নাম : মতিৰাম বসুমতাৰী পিতাৰ নাম: যাদব বসুমতাৰী ঘৰ নং : ৭০ বয়স : 45 লিঙ্গ : পুৰুষ	CQG9136689 ফটো উপলব্ধ
202 নাম : দিপালি বসুমতাৰী স্বামীৰ নাম: মাটিৰাম বসুমতাৰী ঘৰ নং : ৭০ বয়স : 42 লিঙ্গ : মহিলা	CQG9136690 ফটো উপলব্ধ	203 নাম : পুৰ্ণিমা বসুমতাৰী পিতাৰ নাম: মতিৰাম বসুমতাৰী ঘৰ নং : ৭০ বয়স : 22 লিঙ্গ : মহিলা	CQG1220920 ফটো উপলব্ধ	# 204 নাম : পম্পী বসুমতাৰী পিতাৰ নাম: মতিৰাম বসুমতাৰী ঘৰ নং : 61 বয়স : 22 লিঙ্গ : মহিলা	CQG1220961 ফটো উপলব্ধ
205 নাম : ৰঞ্জন বসুমতাৰী পিতাৰ নাম: ব্ৰজেন বসুমতাৰী ঘৰ নং : ৭১ বয়স : 49 লিঙ্গ : পুৰুষ	CQG9136703 ফটো উপলব্ধ	206 নাম : সুমিতীৰা বসুমতাৰী স্বামীৰ নাম: ৰঞ্জন বসুমতাৰী ঘৰ নং : ৭১ বয়স : 46 লিঙ্গ : মহিলা	CQG9136714 ফটো উপলব্ধ	207 নাম : গুনিৰাম নাৰ্জাৰী পিতাৰ নাম: খগেন নাৰ্জাৰী ঘৰ নং : ৭২ বয়স : 42 লিঙ্গ : পুৰুষ	CQG9136747 ফটো উপলব্ধ
208 নাম : কবিতা বড়ো স্বামীৰ নাম: উপেন বড়ো ঘৰ নং : ৭৪ বয়স : 55 লিঙ্গ : মহিলা	CQG9136838 ফটো উপলব্ধ	209 নাম : উপেন বড়ো পিতাৰ নাম: কৰাৰাম বড়ো ঘৰ নং : ৭৪ বয়স : 52 লিঙ্গ : পুৰুষ	CQG9136827 ফটো উপলব্ধ	# 210 নাম : বিবৰ বড়ো পিতাৰ নাম: কালা বড়ো ঘৰ নং : 46 বয়স : 34 লিঙ্গ : পুৰুষ	CQG9136816 ফটো উপলব্ধ



# 211 নাম : সংগীতা বসুমতাৰী স্বামীৰ নাম: বিবৰ্ণ বড়ো ঘৰ নং : 46 বয়স : 34 লিঙ্গ : মহিলা	CQG0301044 ফটো উপলব্ধ	# 212 নাম : অমল বড়ো পিতাৰ নাম: উপেন বড়ো ঘৰ নং : 24 বয়স : 33 লিঙ্গ : পুৰুষ	CQG9136792 ফটো উপলব্ধ	213 নাম : প্ৰহলাদ বড়ো পিতাৰ নাম: উপেন বড়ো ঘৰ নং : 98 বয়স : 30 লিঙ্গ : পুৰুষ	CQG9136805 ফটো উপলব্ধ
# 214 নাম : জাৰ বড়ো স্বামীৰ নাম: অক্ষয় বড়ো ঘৰ নং : 24 বয়স : 26 লিঙ্গ : মহিলা	CQG0342725 ফটো উপলব্ধ	215 নাম : লক্ষ্মণৰ বড়ো পিতাৰ নাম: উপেন বড়ো ঘৰ নং : 98 বয়স : 22 লিঙ্গ : পুৰুষ	CQG1220904 ফটো উপলব্ধ	E 216 নাম : থমাচ চংমা পিতাৰ নাম: ধনেশ্বৰ চংমা ঘৰ নং : 95 বয়স : 45 লিঙ্গ : পুৰুষ	CQG9136849 ফটো উপলব্ধ
217 নাম : বাজেন চাংমা পিতাৰ নাম: থমাচ চাংমা ঘৰ নং : 75 বয়স : 21 লিঙ্গ : পুৰুষ	CQG1973064 ফটো উপলব্ধ	218 নাম : শুকৰাম গড় পিতাৰ নাম: সোখা গড় ঘৰ নং : 96 বয়স : 65 লিঙ্গ : পুৰুষ	CQG9136861 ফটো উপলব্ধ	219 নাম : জগু গড় পিতাৰ নাম: শুকৰাম গড় ঘৰ নং : 95 বয়স : 47 লিঙ্গ : পুৰুষ	CQG9136872 ফটো উপলব্ধ
220 নাম : শান্তি গড় স্বামীৰ নাম: যোগো গড় ঘৰ নং : 96 বয়স : 44 লিঙ্গ : মহিলা	CQG9136883 ফটো উপলব্ধ	S 221 নাম : লাচিত মাৰাক পিতাৰ নাম: জলিন চংমা ঘৰ নং : 95 বয়স : 44 লিঙ্গ : পুৰুষ	CQG9136941 ফটো উপলব্ধ	S 222 নাম : অনিল মাৰাক পিতাৰ নাম: জতিম মাৰাক ঘৰ নং : 95 বয়স : 29 লিঙ্গ : পুৰুষ	CQG0142117 ফটো উপলব্ধ
223 নাম : বালি বসুমতাৰী পিতাৰ নাম: মদিন বসুমতাৰী ঘৰ নং : 95 বয়স : 62 লিঙ্গ : পুৰুষ	CQG9136952 ফটো উপলব্ধ	224 নাম : নিলীমা বসুমতাৰী স্বামীৰ নাম: বালী বসুমতাৰী ঘৰ নং : 95 বয়স : 56 লিঙ্গ : মহিলা	CQG9136963 ফটো উপলব্ধ	225 নাম : দিনা বসুমতাৰি পিতাৰ নাম: কলি বসুমতাৰি ঘৰ নং : 95 বয়স : 35 লিঙ্গ : পুৰুষ	CQG9137002 ফটো উপলব্ধ
226 নাম : কিনা বসুমতাৰী পিতাৰ নাম: বালি বসুমতাৰী ঘৰ নং : 95 বয়স : 27 লিঙ্গ : পুৰুষ	CQG0423368 ফটো উপলব্ধ	227 নাম : বাজেন বসুমতাৰী পিতাৰ নাম: বালি বসুমতাৰী ঘৰ নং : 95 বয়স : 27 লিঙ্গ : পুৰুষ	CQG0423426 ফটো উপলব্ধ	228 নাম : দেৱান্দ বসুমতাৰী পিতাৰ নাম: বালি বসুমতাৰী ঘৰ নং : 95 বয়স : 25 লিঙ্গ : পুৰুষ	CQG0423962 ফটো উপলব্ধ
229 নাম : চহেন বসুমতাৰী পিতাৰ নাম: থানেশ্বৰ বসুমতাৰী ঘৰ নং : 80 বয়স : 77 লিঙ্গ : পুৰুষ	CQG9137013 ফটো উপলব্ধ	230 নাম : পূৰ্ণিমা বসুমতাৰী স্বামীৰ নাম: চহেন বসুমতাৰী ঘৰ নং : 80 বয়স : 72 লিঙ্গ : মহিলা	CQG9137024 ফটো উপলব্ধ	231 নাম : মনু বসুমতাৰী পিতাৰ নাম: পুণিৰাম বসুমতাৰী ঘৰ নং : 85 বয়স : 42 লিঙ্গ : পুৰুষ	CQG9138254 ফটো উপলব্ধ
232 নাম : চুচিলা বসুমতাৰী স্বামীৰ নাম: মনু বসুমতাৰী ঘৰ নং : 85 বয়স : 37 লিঙ্গ : মহিলা	CQG9138265 ফটো উপলব্ধ	233 নাম : জাৰ নাৰ্জাৰী স্বামীৰ নাম: নগেন নাৰ্জাৰী ঘৰ নং : 86 বয়স : 55 লিঙ্গ : মহিলা	CQG9137160 ফটো উপলব্ধ	234 নাম : প্ৰফুল্ল নাৰ্জাৰী পিতাৰ নাম: নগেন নাৰ্জাৰী ঘৰ নং : 86 বয়স : 34 লিঙ্গ : পুৰুষ	CQG9137171 ফটো উপলব্ধ
235 নাম : ৰপালী নাৰ্জাৰী পিতাৰ নাম: প্ৰফুল্ল নাৰ্জাৰী ঘৰ নং : 86 বয়স : 33 লিঙ্গ : মহিলা	CQG9138243 ফটো উপলব্ধ	236 নাম : ৰেণুকা নাৰ্জাৰী পিতাৰ নাম: চলাৰাম নাৰ্জাৰী ঘৰ নং : 104 বয়স : 21 লিঙ্গ : মহিলা	CQG1975838 ফটো উপলব্ধ	237 নাম : ৰূপালী লগুন স্বামীৰ নাম: বিলিয়াম লগুন ঘৰ নং : 229 বয়স : 37 লিঙ্গ : মহিলা	CQG9137240 ফটো উপলব্ধ
238 নাম : আলবিনা তপু পিতাৰ নাম: ইচাক তপু ঘৰ নং : 202 বয়স : 36 লিঙ্গ : মহিলা	CQG9137251 ফটো উপলব্ধ	239 নাম : দুলাৰি ধানোবাৰ পিতাৰ নাম: দাউদ ধানোবাৰ ঘৰ নং : 209 বয়স : 34 লিঙ্গ : পুৰুষ	CQG9137262 ফটো উপলব্ধ	240 নাম : এজিকেল বাগে পিতাৰ নাম: ইচাক বাগে ঘৰ নং : 208 বয়স : 38 লিঙ্গ : পুৰুষ	CQG9137273 ফটো উপলব্ধ



241 নাম : বিৰজিনা বাগে স্বামীৰ নাম : মিস্ত্ৰকৈল বাগে ঘৰ নং : ২৩৮ বয়স : 34 লিঙ্গ : মহিলা	CQG9137284 ফটো উপলব্ধ	242 নাম : মেৰি বাগে স্বামীৰ নাম : এজিকেল বাগে ঘৰ নং : ২৩৮ বয়স : 32 লিঙ্গ : মহিলা	CQG1343847 ফটো উপলব্ধ	243 নাম : অনিতা বাৰ্ণা ভেংৰা পিতাৰ নাম : চিয়ন ভেংৰা ঘৰ নং : ২৪৮ বয়স : 37 লিঙ্গ : মহিলা	CQG9137308 ফটো উপলব্ধ
244 নাম : আৰচালিন বাৰ্ণা পিতাৰ নাম : হিলাৰুচ বাৰ্ণা ঘৰ নং : ২৪৮ বয়স : 36 লিঙ্গ : মহিলা	CQG9137295 ফটো উপলব্ধ	245 নাম : দানিয়েল বাৰ্ণা পিতাৰ নাম : হিলাৰুচ বাৰ্ণা ঘৰ নং : ২৪৮ বয়স : 35 লিঙ্গ : পুৰুষ	CQG9137319 ফটো উপলব্ধ	246 নাম : বাইমনি বদ্রা পিতাৰ নাম : জৰ্জ বদ্রা ঘৰ নং : ২৪৯ বয়স : 36 লিঙ্গ : মহিলা	CQG9137320 ফটো উপলব্ধ
247 নাম : অনিমা হৰ পিতাৰ নাম : ইলেকচিচ হৰ ঘৰ নং : ২৫০ বয়স : 33 লিঙ্গ : মহিলা	CQG9137342 ফটো উপলব্ধ	248 নাম : চালিম হ'ৰ পিতাৰ নাম : মাৰ্টিন হ'ৰ ঘৰ নং : ২৬০ বয়স : 39 লিঙ্গ : পুৰুষ	CQG9137364 ফটো উপলব্ধ	249 নাম : চালিম তপু হ'ৰ স্বামীৰ নাম : চালিম হ'ৰ ঘৰ নং : ২৬০ বয়স : 38 লিঙ্গ : মহিলা	CQG9137353 ফটো উপলব্ধ
250 নাম : জুলি হ'ৰ পিতাৰ নাম : মাৰ্টিন হ'ৰ ঘৰ নং : ২৬০ বয়স : 23 লিঙ্গ : মহিলা	CQG1342625 ফটো উপলব্ধ	E 251 নাম : চিয়ন ভেংৰা পিতাৰ নাম : হিলাৰুচ ভেংৰা ঘৰ নং : ২৬৯ বয়স : 41 লিঙ্গ : পুৰুষ	CQG9137386 ফটো উপলব্ধ	252 নাম : জবেল চুৰিন পিতাৰ নাম : ফাণ্ড চুৰিন ঘৰ নং : ২৭৩ বয়স : 41 লিঙ্গ : পুৰুষ	CQG9137397 ফটো উপলব্ধ
253 নাম : গনেশ সোনা পিতাৰ নাম : কেছমতি চোনা ঘৰ নং : ২৮৫ বয়স : 37 লিঙ্গ : পুৰুষ	CQG9137411 ফটো উপলব্ধ	254 নাম : মানব সোনা পিতাৰ নাম : কৈলাশ সোনা ঘৰ নং : ২৮৫ বয়স : 35 লিঙ্গ : পুৰুষ	CQG9137422 ফটো উপলব্ধ	255 নাম : অমিলা সোনা স্বামীৰ নাম : মদন সোনা ঘৰ নং : ২৮৭ বয়স : 35 লিঙ্গ : মহিলা	CQG9137433 ফটো উপলব্ধ
256 নাম : নিৰঞ্জন ৰাউতীয়া পিতাৰ নাম : ৰামলাল ৰাউতীয়া ঘৰ নং : ২৯১ বয়স : 40 লিঙ্গ : পুৰুষ	CQG9137466 ফটো উপলব্ধ	257 নাম : টিনা প্রজা পিতাৰ নাম : শিবনাথ প্রজা ঘৰ নং : ২৯১ বয়স : 38 লিঙ্গ : মহিলা	CQG9137444 ফটো উপলব্ধ	258 নাম : কুসুম ৰাউতীয়া স্বামীৰ নাম : টিংকু ৰাউতীয়া ঘৰ নং : ২৯১ বয়স : 36 লিঙ্গ : মহিলা	CQG9137455 ফটো উপলব্ধ
259 নাম : সন্তোষ ৰাওতীয়া পিতাৰ নাম : ৰামলাল ৰাওতীয়া ঘৰ নং : ২৯১ বয়স : 35 লিঙ্গ : পুৰুষ	CQG9137477 ফটো উপলব্ধ	260 নাম : কুসুম ৰাউতীয়া স্বামীৰ নাম : নিৰঞ্জন ৰাউতীয়া ঘৰ নং : ২৯১ বয়স : 35 লিঙ্গ : মহিলা	CQG1926336 ফটো উপলব্ধ	261 নাম : আচা ভেংৰা স্বামীৰ নাম : মাকুশ ভেংৰা ঘৰ নং : ২৯৬ বয়স : 37 লিঙ্গ : মহিলা	CQG9137488 ফটো উপলব্ধ
262 নাম : গীতা নাগ স্বামীৰ নাম : ৰাজেন নাগ ঘৰ নং : ৩০১ বয়স : 37 লিঙ্গ : মহিলা	CQG9137502 ফটো উপলব্ধ	263 নাম : আইজমী ভইনা ভাঁতি স্বামীৰ নাম : অশোক ভইনা ঘৰ নং : ৩২৩ বয়স : 38 লিঙ্গ : মহিলা	CQG0342733 ফটো উপলব্ধ	264 নাম : অনীতা বাউৰী স্বামীৰ নাম : বলৰাম বাউৰী ঘৰ নং : ৩২৩ বয়স : 34 লিঙ্গ : মহিলা	CQG9138185 ফটো উপলব্ধ
265 নাম : মিৰা বাউৰী স্বামীৰ নাম : কৃষ্ণ বাউৰী ঘৰ নং : ৩২৩ বয়স : 31 লিঙ্গ : মহিলা	CQG0342741 ফটো উপলব্ধ	266 নাম : মমতা ভইনা পিতাৰ নাম : অশোক ভইনা ঘৰ নং : ৩২৩ বয়স : 29 লিঙ্গ : মহিলা	CQG0084269 ফটো উপলব্ধ	S 267 নাম : মনিছা ভইনা পিতাৰ নাম : অশোক ভইনা ঘৰ নং : ৩২৩ বয়স : 28 লিঙ্গ : মহিলা	CQG0084327 ফটো উপলব্ধ
268 নাম : বলৰাম বাউৰী পিতাৰ নাম : মোহন বাউৰী ঘৰ নং : ৩২৩ছ বয়স : 38 লিঙ্গ : পুৰুষ	CQG9137535 ফটো উপলব্ধ	269 নাম : কৃষ্ণ বাউৰী পিতাৰ নাম : মোহন বাউৰী ঘৰ নং : ৩২৩ছ বয়স : 34 লিঙ্গ : পুৰুষ	CQG9137546 ফটো উপলব্ধ	270 নাম : জিঙ্কেল বাগে পিতাৰ নাম : ইচাক বাগে ঘৰ নং : ৩২৬ বয়স : 35 লিঙ্গ : পুৰুষ	CQG9137557 ফটো উপলব্ধ



271 নাম : গ্ৰাজিয়েল টপ্প পিতাৰ নাম: ইচাক টপ্প ঘৰ নং : ৩২৭ বয়স : 33 লিঙ্গ : পুৰুষ	CQG9137568 ফটো উপলব্ধ	272 নাম : ইজৰাইল টপ্প পিতাৰ নাম: ইচাক টপ্প ঘৰ নং : ৩২৮ বয়স : 37 লিঙ্গ : পুৰুষ	CQG9137579 ফটো উপলব্ধ	273 নাম : বিবাৰী বসুমতাৰী স্বামীৰ নাম: বেহু বসুমতাৰী ঘৰ নং : ৩২৯ বয়স : 35 লিঙ্গ : মহিলা	CQG9137580 ফটো উপলব্ধ
274 নাম : কোলোনী তাঁতী স্বামীৰ নাম: অংগত তাঁতি ঘৰ নং : ৩৪৮ বয়স : 40 লিঙ্গ : মহিলা	CQG0087726 ফটো উপলব্ধ	275 নাম : অংগত তাঁতি পিতাৰ নাম: পিতাম্বৰ তাঁতি ঘৰ নং : ৩৪৮ বয়স : 36 লিঙ্গ : পুৰুষ	CQG9137591 ফটো উপলব্ধ	276 নাম : নানচী তাঁতি পিতাৰ নাম: অংগত তাঁতি ঘৰ নং : ৩৪৮ বয়স : 25 লিঙ্গ : মহিলা	CQG0423996 ফটো উপলব্ধ
277 নাম : হৃষিকেশ তাঁতী পিতাৰ নাম: অংগত তাঁতী ঘৰ নং : 348 বয়স : 21 লিঙ্গ : পুৰুষ	DAS0049148 ফটো উপলব্ধ	278 নাম : দান কৰকৰীয়া পিতাৰ নাম: চন্দ্ৰ কৰকৰীয়া ঘৰ নং : ৩৫৮ বয়স : 37 লিঙ্গ : পুৰুষ	CQG9137604 ফটো উপলব্ধ	279 নাম : বিৰজীনা কৰকৰীয়া স্বামীৰ নাম: দান কৰকৰীয়া ঘৰ নং : ৩৫৮ বয়স : 32 লিঙ্গ : মহিলা	CQG0090969 ফটো উপলব্ধ
280 নাম : চৰিনা সোনা স্বামীৰ নাম: জীতেন সোনা ঘৰ নং : ৩৬৩ বয়স : 37 লিঙ্গ : মহিলা	CQG9137626 ফটো উপলব্ধ	S 281 নাম : শ্ৰেণী বাউৰী স্বামীৰ নাম: যোগেন বাউৰী ঘৰ নং : ৩৭৩ বয়স : 52 লিঙ্গ : মহিলা	CQG9137660 ফটো উপলব্ধ	282 নাম : আইজনী বাউৰী পিতাৰ নাম: যোগেন বাউৰী ঘৰ নং : ৩৭৩ বয়স : 36 লিঙ্গ : পুৰুষ	CQG9137648 ফটো উপলব্ধ
283 নাম : বেবিকা মহানন্দ স্বামীৰ নাম: সঞ্জয় মহানন্দ ঘৰ নং : ৩৭৫ বয়স : 39 লিঙ্গ : মহিলা	CQG9137682 ফটো উপলব্ধ	284 নাম : জয়া মহানন্দ স্বামীৰ নাম: শচিন মহানন্দ ঘৰ নং : ৩৭৫ বয়স : 35 লিঙ্গ : মহিলা	CQG9137671 ফটো উপলব্ধ	285 নাম : শিৱনাথ দ্বীপ পিতাৰ নাম: লক্ষীয়া দ্বীপ ঘৰ নং : 376 বয়স : 36 লিঙ্গ : পুৰুষ	CQG9137693 ফটো উপলব্ধ
286 নাম : ললিতা দ্বিপ স্বামীৰ নাম: শিৱনাথ দ্বিপ ঘৰ নং : ৩৭৬ বয়স : 32 লিঙ্গ : মহিলা	CQG1221860 ফটো উপলব্ধ	287 নাম : মৰমী চেচোবা স্বামীৰ নাম: সঞ্জয় চেচোবা ঘৰ নং : ৩৭৭ বয়স : 36 লিঙ্গ : মহিলা	CQG9137706 ফটো উপলব্ধ	288 নাম : চিত্ৰ চুনা পিতাৰ নাম: পৰেশ চুনা ঘৰ নং : ৩৭৮ বয়স : 33 লিঙ্গ : পুৰুষ	CQG9137717 ফটো উপলব্ধ
289 নাম : মাগদালি চুনা পিতাৰ নাম: চিত্ৰ চুনা ঘৰ নং : ৩৭৮ বয়স : 33 লিঙ্গ : মহিলা	CQG9137728 ফটো উপলব্ধ	290 নাম : অনিমা দৈমাৰী স্বামীৰ নাম: বিদাৰ দৈমাৰী ঘৰ নং : 379 বয়স : 29 লিঙ্গ : মহিলা	CQG1976687 ফটো উপলব্ধ	291 নাম : জবেল নাগ পিতাৰ নাম: নগেন নাগ ঘৰ নং : ৩৮৩ বয়স : 35 লিঙ্গ : পুৰুষ	CQG9137740 ফটো উপলব্ধ
292 নাম : অমৃত শিয়াল পিতাৰ নাম: ধনিৰাম শিয়াল ঘৰ নং : ৩৮৮ বয়স : 36 লিঙ্গ : পুৰুষ	CQG9137751 ফটো উপলব্ধ	293 নাম : অনিল খদাল পিতাৰ নাম: চচিকা খদাল ঘৰ নং : ৩৮৯ বয়স : 37 লিঙ্গ : পুৰুষ	CQG9137762 ফটো উপলব্ধ	294 নাম : মল্লিকা চবৰ স্বামীৰ নাম: চিতল চবৰ ঘৰ নং : ৩৯১ বয়স : 39 লিঙ্গ : মহিলা	CQG9137795 ফটো উপলব্ধ
295 নাম : কুশ চবৰ পিতাৰ নাম: অশোক চবৰ ঘৰ নং : ৩৯১ বয়স : 36 লিঙ্গ : পুৰুষ	CQG9137784 ফটো উপলব্ধ	296 নাম : জুনিতা চবৰ স্বামীৰ নাম: কুশ চবৰ ঘৰ নং : ৩৯১ বয়স : 35 লিঙ্গ : মহিলা	CQG9137773 ফটো উপলব্ধ	297 নাম : মঞ্জু চবৰ স্বামীৰ নাম: চামচুন্দ চবৰ ঘৰ নং : ৩৯১ বয়স : 46 লিঙ্গ : মহিলা	CQG9137808 ফটো উপলব্ধ
298 নাম : আলিছা মাহিলী স্বামীৰ নাম: মংলু মাহিলী ঘৰ নং : ৩৯২ বয়স : 37 লিঙ্গ : মহিলা	CQG9137820 ফটো উপলব্ধ	299 নাম : জিতু নাগ পিতাৰ নাম: কৰ্মৰাজ নাগ ঘৰ নং : ৩৯৪ বয়স : 35 লিঙ্গ : পুৰুষ	CQG9137842 ফটো উপলব্ধ	300 নাম : লবনী দ্বীপ স্বামীৰ নাম: চানুকা দ্বীপ ঘৰ নং : ৩৯৫ বয়স : 35 লিঙ্গ : মহিলা	CQG9137853 ফটো উপলব্ধ



301 নাম : চাৰতী চবৰ পিতাৰ নাম: দুখুধন চবৰ ঘৰ নং : ৩৯৬ বয়স : 35 লিঙ্গ : মহিলা	CQG9137864 ফটো উপলব্ধ	S 302 নাম : চঞ্চলা চুনা পিতাৰ নাম: মূৰলী চোনা ঘৰ নং : ৪০২ বয়স : 39 লিঙ্গ : মহিলা	CQG9137886 ফটো উপলব্ধ	303 নাম : বিমল চুনা পিতাৰ নাম: মূৰলী চুনা ঘৰ নং : ৪০২ বয়স : 34 লিঙ্গ : পুৰুষ	CQG9137875 ফটো উপলব্ধ
304 নাম : অৰুনা মুদি স্বামীৰ নাম: ৰাজু মুদি ঘৰ নং : ৪০৩ বয়স : 40 লিঙ্গ : মহিলা	CQG9137933 ফটো উপলব্ধ	S 305 নাম : চুখেশ্বৰী মুদি পিতাৰ নাম: ৰমেশ মুদি ঘৰ নং : ৪০৩ বয়স : 39 লিঙ্গ : মহিলা	CQG9137900 ফটো উপলব্ধ	306 নাম : চুলচনা প্রজা স্বামীৰ নাম: ৰাজেন প্রজা ঘৰ নং : ৪০৫ বয়স : 39 লিঙ্গ : মহিলা	CQG9137944 ফটো উপলব্ধ
307 নাম : কাৰমিলা মহানন্দ স্বামীৰ নাম: অমিত মহানন্দ ঘৰ নং : ৪১১ বয়স : 40 লিঙ্গ : মহিলা	CQG9137955 ফটো উপলব্ধ	308 নাম : বিমা প্রজা পিতাৰ নাম: শিবনাথ প্রজা ঘৰ নং : ৪১৫ বয়স : 57 লিঙ্গ : মহিলা	CQG9137966 ফটো উপলব্ধ	309 নাম : ৰাজেচ প্রজা পিতাৰ নাম: শিবনাথ প্রজা ঘৰ নং : ৪১৫ বয়স : 35 লিঙ্গ : পুৰুষ	CQG9137977 ফটো উপলব্ধ
310 নাম : ফুলেনা প্রজা স্বামীৰ নাম: ৰাজেশ প্রজা ঘৰ নং : 415 বয়স : 29 লিঙ্গ : মহিলা	CQG1409341 ফটো উপলব্ধ	311 নাম : ইস্ৰাইল কৰকৰীয়া পিতাৰ নাম: অনিৰুদ্ধ কৰকৰীয়া ঘৰ নং : ৪২৪ বয়স : 35 লিঙ্গ : পুৰুষ	CQG9138005 ফটো উপলব্ধ	312 নাম : পৌল বাঘ পিতাৰ নাম: গনেশ বাঘ ঘৰ নং : ৪৩০ বয়স : 35 লিঙ্গ : পুৰুষ	CQG9138016 ফটো উপলব্ধ
S 313 নাম : জ্যোতি গোস্বামী পিতাৰ নাম: ৰাম গোস্বামী ঘৰ নং : ৪৩১ বয়স : 46 লিঙ্গ : মহিলা	CQG9138027 ফটো উপলব্ধ	314 নাম : নমল বসুমতাৰী পিতাৰ নাম: ইৰেশ্বৰ বসুমতাৰী ঘৰ নং : ৪৪২ বয়স : 60 লিঙ্গ : পুৰুষ	CQG9138049 ফটো উপলব্ধ	315 নাম : পূজাতী বসুমতাৰী স্বামীৰ নাম: নমল বসুমতাৰী ঘৰ নং : ৪৪২ বয়স : 53 লিঙ্গ : মহিলা	CQG9138050 ফটো উপলব্ধ
E 316 নাম : পৰেশ বসুমতাৰী পিতাৰ নাম: পুনীৰাম বসুমতাৰী ঘৰ নং : ৪৪৩ বয়স : 68 লিঙ্গ : পুৰুষ	CQG9138118 ফটো উপলব্ধ	317 নাম : দিপন বসুমতাৰী পিতাৰ নাম: নৌমল বসুমতাৰী ঘৰ নং : ৪৪৩ বয়স : 42 লিঙ্গ : পুৰুষ	CQG9138129 ফটো উপলব্ধ	318 নাম : জাৰী বসুমতাৰী স্বামীৰ নাম: দিপন বসুমতাৰী ঘৰ নং : ৪৪৩ বয়স : 39 লিঙ্গ : মহিলা	CQG9138130 ফটো উপলব্ধ
319 নাম : লৱ স্বৰ্গীয়াৰী পিতাৰ নাম: ভবেন স্বৰ্গীয়াৰী ঘৰ নং : ৪৪৩ বয়স : 38 লিঙ্গ : পুৰুষ	CQG0161562 ফটো উপলব্ধ	320 নাম : বৈচমতী বসুমতাৰী স্বামীৰ নাম: বেপেন বসুমতাৰী ঘৰ নং : ৪৪৩ বয়স : 33 লিঙ্গ : মহিলা	CQG9138061 ফটো উপলব্ধ	# 321 নাম : ৰূপে স্বৰ্গীয়াৰী স্বামীৰ নাম: লৱ স্বৰ্গীয়াৰী ঘৰ নং : ৪৪৩ বয়স : 33 লিঙ্গ : মহিলা	CQG0161570 ফটো উপলব্ধ
322 নাম : অমল বড়ো পিতাৰ নাম: কমলা বড়ো ঘৰ নং : ৪৪৪ বয়স : 49 লিঙ্গ : পুৰুষ	CQG9138196 ফটো উপলব্ধ	323 নাম : চুবা বড়ো স্বামীৰ নাম: অমল বড়ো ঘৰ নং : ৪৪৪ বয়স : 39 লিঙ্গ : মহিলা	CQG0576637 ফটো উপলব্ধ	324 নাম : মাধীকা বড়ো পিতাৰ নাম: অমল বড়ো ঘৰ নং : ৪৪৪ বয়স : 25 লিঙ্গ : মহিলা	CQG0576512 ফটো উপলব্ধ
325 নাম : সুনীল বসুমতাৰী পিতাৰ নাম: নাগেন বসুমতাৰী ঘৰ নং : ৪৪৬ বয়স : 62 লিঙ্গ : পুৰুষ	CQG9134627 ফটো উপলব্ধ	326 নাম : সবিতা বসুমতাৰী পিতাৰ নাম: সুনীল বসুমতাৰী ঘৰ নং : ৪৪৬ বয়স : 35 লিঙ্গ : মহিলা	CQG9134649 ফটো উপলব্ধ	327 নাম : মুকেশ বসুমতাৰী পিতাৰ নাম: সুনীল বসুমতাৰী ঘৰ নং : ৪৪৬ বয়স : 28 লিঙ্গ : পুৰুষ	CQG0161554 ফটো উপলব্ধ
328 নাম : ৰংজালী খাখাৰী বসুমতাৰী স্বামীৰ নাম: মুকেশ বসুমতাৰী ঘৰ নং : ৪৪৬ বয়স : 27 লিঙ্গ : মহিলা	CQG0423541 ফটো উপলব্ধ	329 নাম : দিপেন বসুমতাৰী পিতাৰ নাম: সুনীল বসুমতাৰী ঘৰ নং : ৪৪৬ বয়স : 25 লিঙ্গ : পুৰুষ	CQG0476333 ফটো উপলব্ধ	330 নাম : বীন দৈমাৰী স্বামীৰ নাম: দাইলাই দৈমাৰী ঘৰ নং : ৪৪৮ বয়স : 52 লিঙ্গ : মহিলা	CQG9134661 ফটো উপলব্ধ



<p>S 331 CQG9138232</p> <p>নাম : জসতিনা দৈমাৰী পিতাৰ নাম: দাইলাই দৈমাৰী ঘৰ নং : 881 বয়স : 32 লিঙ্গ : মহিলা</p> <p>ফটো উপলব্ধ</p>	<p>332 DAS0086140</p> <p>নাম : চবিন দৈমাৰী পিতাৰ নাম: দাইলাই দৈমাৰী ঘৰ নং : 448 বয়স : 22 লিঙ্গ : পুৰুষ</p> <p>ফটো উপলব্ধ</p>	<p>333 CQG9134581</p> <p>নাম : অজিত মুচাহাৰী পিতাৰ নাম: পানীৰাম মুচাহাৰী ঘৰ নং : 885 বয়স : 54 লিঙ্গ : পুৰুষ</p> <p>ফটো উপলব্ধ</p>
<p>334 CQG9134592</p> <p>নাম : চুখুচী মুচাহাৰী স্বামীৰ নাম: অজিত মুচাহাৰী ঘৰ নং : 885 বয়স : 40 লিঙ্গ : মহিলা</p> <p>ফটো উপলব্ধ</p>	<p>335 CQG0476366</p> <p>নাম : দাইমাল মোচাহাৰী পিতাৰ নাম: অজিত মোচাহাৰী ঘৰ নং : 885 বয়স : 25 লিঙ্গ : পুৰুষ</p> <p>ফটো উপলব্ধ</p>	<p>336 CQG9134605</p> <p>নাম : বিপুল বসুমতাৰী পিতাৰ নাম: তুলীন বসুমতাৰী ঘৰ নং : 850 বয়স : 44 লিঙ্গ : পুৰুষ</p> <p>ফটো উপলব্ধ</p>
<p>337 CQG9134616</p> <p>নাম : বাচন্তী বসুমতাৰী স্বামীৰ নাম: বিপুল বসুমতাৰী ঘৰ নং : 850 বয়স : 40 লিঙ্গ : মহিলা</p> <p>ফটো উপলব্ধ</p>	<p>338 CQG1975853</p> <p>নাম : পবিত্ৰ বসুমতাৰী পিতাৰ নাম: বিপুল বসুমতাৰী ঘৰ নং : 450 বয়স : 21 লিঙ্গ : পুৰুষ</p> <p>ফটো উপলব্ধ</p>	<p>339 CQG9134569</p> <p>নাম : মানেক মুচাহাৰী পিতাৰ নাম: কস্তীশ্বৰ মুচাহাৰী ঘৰ নং : 851 বয়স : 44 লিঙ্গ : পুৰুষ</p> <p>ফটো উপলব্ধ</p>
<p>340 CQG9134570</p> <p>নাম : চনিমা মুচাহাৰী স্বামীৰ নাম: মানেথ মুচাহাৰী ঘৰ নং : 851 বয়স : 39 লিঙ্গ : মহিলা</p> <p>ফটো উপলব্ধ</p>	<p>341 DAS0086124</p> <p>নাম : কৃষ্ণ মোছাহাৰী পিতাৰ নাম: মনেথ মোছাহাৰী ঘৰ নং : 451 বয়স : 21 লিঙ্গ : পুৰুষ</p> <p>ফটো উপলব্ধ</p>	<p># 342 CQG1926245</p> <p>নাম : লুইচ মাৰাক পিতাৰ নাম: চুশীল চাংমা ঘৰ নং : 40 বয়স : 54 লিঙ্গ : পুৰুষ</p> <p>ফটো উপলব্ধ</p>
<p>343 CQG9138276</p> <p>নাম : কমল বসুমতাৰী পিতাৰ নাম: হৰিণ বসুমতাৰী ঘৰ নং : 852 বয়স : 42 লিঙ্গ : পুৰুষ</p> <p>ফটো উপলব্ধ</p>	<p>344 CQG0105148</p> <p>নাম : মনজুতা বসুমতাৰী স্বামীৰ নাম: কমল বসুমতাৰী ঘৰ নং : 852 বয়স : 35 লিঙ্গ : মহিলা</p> <p>ফটো উপলব্ধ</p>	<p>345 CQG0263558</p> <p>নাম : জীৱন বসুমতাৰী পিতাৰ নাম: কৃষ্ণ বসুমতাৰী ঘৰ নং : 852 বয়স : 26 লিঙ্গ : পুৰুষ</p> <p>ফটো উপলব্ধ</p>
<p># 346 CQG1386929</p> <p>নাম : চাজেশ চাংমা পিতাৰ নাম: লুইচ মাৰাক ঘৰ নং : 40 বয়স : 23 লিঙ্গ : পুৰুষ</p> <p>ফটো উপলব্ধ</p>	<p>347 CQG1342658</p> <p>নাম : ৰিংক বসুমতাৰী পিতাৰ নাম: কৃষ্ণ বসুমতাৰী ঘৰ নং : 852 বয়স : 23 লিঙ্গ : মহিলা</p> <p>ফটো উপলব্ধ</p>	<p>348 CQG1220946</p> <p>নাম : ভদ্রা শইকীয়া বসুমতাৰী স্বামীৰ নাম: জীৱন বসুমতাৰী ঘৰ নং : 852 বয়স : 22 লিঙ্গ : মহিলা</p> <p>ফটো উপলব্ধ</p>
<p>349 CQG1926347</p> <p>নাম : কৃষ্ণ বসুমতাৰী পিতাৰ নাম: লোহিত বসুমতাৰী ঘৰ নং : 852 বয়স : 67 লিঙ্গ : পুৰুষ</p> <p>ফটো উপলব্ধ</p>	<p># 350 CQG1926256</p> <p>নাম : জচপীনা চাংমা স্বামীৰ নাম: লুইচ চাংমা ঘৰ নং : 40 বয়স : 49 লিঙ্গ : মহিলা</p> <p>ফটো উপলব্ধ</p>	<p># 351 CQG1926267</p> <p>নাম : অৰমীতা চাংমা পিতাৰ নাম: লুইচ মাৰাক ঘৰ নং : 40 বয়স : 37 লিঙ্গ : মহিলা</p> <p>ফটো উপলব্ধ</p>
<p>352 CQG1926314</p> <p>নাম : দিপালী বসুমতাৰী পিতাৰ নাম: কৃষ্ণ বসুমতাৰী ঘৰ নং : 853 বয়স : 31 লিঙ্গ : মহিলা</p> <p>ফটো উপলব্ধ</p>	<p>353 CQG1926234</p> <p>নাম : নিৰো বসুমতাৰী স্বামীৰ নাম: কৃষ্ণ বসুমতাৰী ঘৰ নং : 853 বয়স : 52 লিঙ্গ : মহিলা</p> <p>ফটো উপলব্ধ</p>	<p>354 CQG1926392</p> <p>নাম : মুন বসুমতাৰী পিতাৰ নাম: কৃষ্ণ বসুমতাৰী ঘৰ নং : 853 বয়স : 32 লিঙ্গ : পুৰুষ</p> <p>ফটো উপলব্ধ</p>
<p>355 CQG1221019</p> <p>নাম : প্ৰিয়া কোঁচ বসুমতাৰী স্বামীৰ নাম: মুন বসুমতাৰী ঘৰ নং : 853 বয়স : 28 লিঙ্গ : মহিলা</p> <p>ফটো উপলব্ধ</p>	<p>356 CQG1926369</p> <p>নাম : বিপুল লাহৰি পিতাৰ নাম: চেনাৰাম লাহৰি ঘৰ নং : 855 বয়স : 40 লিঙ্গ : পুৰুষ</p> <p>ফটো উপলব্ধ</p>	<p>357 CQG1926370</p> <p>নাম : জুনালী লাহৰী স্বামীৰ নাম: বিপুল লাহৰী ঘৰ নং : 855 বয়স : 35 লিঙ্গ : মহিলা</p> <p>ফটো উপলব্ধ</p>
<p>358 CQG0105387</p> <p>নাম : পিংকু থাপা পিতাৰ নাম: নেএৰ বাহাদুৰ থাপা ঘৰ নং : 856 বয়স : 42 লিঙ্গ : পুৰুষ</p> <p>ফটো উপলব্ধ</p>	<p>359 CQG0105429</p> <p>নাম : ভুলামায়া থাপা স্বামীৰ নাম: পিংকু থাপা ঘৰ নং : 856 বয়স : 33 লিঙ্গ : মহিলা</p> <p>ফটো উপলব্ধ</p>	<p>360 CQG0105536</p> <p>নাম : শওকতি ৰাই মাতৃৰ নাম: কৃষ্ণদহন ৰাই ঘৰ নং : 859 বয়স : 58 লিঙ্গ : পুৰুষ</p> <p>ফটো উপলব্ধ</p>



361 নাম : কল্পনা ৰাই স্বামীৰ নাম: শিওই কুমাৰ ৰাই ঘৰ নং : 8৫৭ বয়স : 38 লিঙ্গ : মহিলা	CQG0105569 ফটো উপলব্ধ	# 362 নাম : পূৰা মায়া ৰাই লিডু পিতাৰ নাম: শিওইকুমাৰ ৰাই ঘৰ নং : 49 বয়স : 28 লিঙ্গ : মহিলা	CQG0105577 ফটো উপলব্ধ	363 নাম : বিবেন বড়ো পিতাৰ নাম: মণিৰাম বড়ো বড়ো ঘৰ নং : 8৫৯ বয়স : 39 লিঙ্গ : পুৰুষ	CQG9135799 ফটো উপলব্ধ
364 নাম : ৰিতা বড়ো স্বামীৰ নাম: বিবেন বড়ো ঘৰ নং : 459 বয়স : 31 লিঙ্গ : মহিলা	CQG0245118 ফটো উপলব্ধ	365 নাম : প্ৰবীন বসুমতাৰী পিতাৰ নাম: বিজয় বসুমতাৰী ঘৰ নং : 8৬২ বয়স : 36 লিঙ্গ : পুৰুষ	CQG9134923 ফটো উপলব্ধ	366 নাম : গপেন বসুমতাৰী পিতাৰ নাম: নৰেশ্বৰ বসুমতাৰী ঘৰ নং : 8৬৩ বয়স : 58 লিঙ্গ : পুৰুষ	CQG0161463 ফটো উপলব্ধ
367 নাম : লক্ষ্মীমাই বসুমতাৰী স্বামীৰ নাম: গপেন বসুমতাৰী ঘৰ নং : 8৬৩ বয়স : 44 লিঙ্গ : মহিলা	CQG0161455 ফটো উপলব্ধ	368 নাম : জোনালী বসুমতাৰী পিতাৰ নাম: গপেন বসুমতাৰী ঘৰ নং : 463 বয়স : 24 লিঙ্গ : মহিলা	DAS0049098 ফটো উপলব্ধ	369 নাম : চুক বাহাদুৰ ৰাই পিতাৰ নাম: জটন্ত ৰাই ঘৰ নং : 8৬৪ বয়স : 71 লিঙ্গ : পুৰুষ	CQG0161513 ফটো উপলব্ধ
370 নাম : মিনা ওৰাং স্বামীৰ নাম: ভিখাৰী ওৰাং ঘৰ নং : 8৬৬ বয়স : 59 লিঙ্গ : মহিলা	CQG0342782 ফটো উপলব্ধ	371 নাম : বিনোদ ওৰাং পিতাৰ নাম: ভিষ্কাৰী ওৰাং ঘৰ নং : 8৮৬ বয়স : 24 লিঙ্গ : পুৰুষ	CQG0567321 ফটো উপলব্ধ	372 নাম : তিহুৰী নাৰ্জাৰী স্বামীৰ নাম: চুকৰাম নাৰ্জাৰী ঘৰ নং : 8৬৭ বয়স : 70 লিঙ্গ : মহিলা	CQG0476515 ফটো উপলব্ধ
373 নাম : প্ৰদীপ নাৰ্জাৰী পিতাৰ নাম: চুকৰাম নাৰ্জাৰী ঘৰ নং : 8৬৭ বয়স : 32 লিঙ্গ : পুৰুষ	CQG1353564 ফটো উপলব্ধ	374 নাম : দীপ নাৰ্জাৰী পিতাৰ নাম: চুকৰাম নাৰ্জাৰী ঘৰ নং : 8৬৭ বয়স : 29 লিঙ্গ : পুৰুষ	CQG0476465 ফটো উপলব্ধ	375 নাম : দিলীপ নাৰ্জাৰী পিতাৰ নাম: চুকৰাম নাৰ্জাৰী ঘৰ নং : 8৬৭ বয়স : 26 লিঙ্গ : পুৰুষ	CQG0560094 ফটো উপলব্ধ
376 নাম : মিনমতি নাৰ্জাৰী পিতাৰ নাম: শুকৰাম নাৰ্জাৰী ঘৰ নং : 8৬৭ বয়স : 22 লিঙ্গ : মহিলা	CQG1221928 ফটো উপলব্ধ	377 নাম : পৰশুৰাম স্বৰ্গীয়াৰী পিতাৰ নাম: ভৱেন স্বৰ্গীয়াৰী ঘৰ নং : 8৬৮ বয়স : 42 লিঙ্গ : পুৰুষ	CQG0474635 ফটো উপলব্ধ	378 নাম : উৰ্মিলা স্বৰ্গীয়াৰী স্বামীৰ নাম: পৰশুৰাম স্বৰ্গীয়াৰী ঘৰ নং : 8৬৮ বয়স : 41 লিঙ্গ : মহিলা	CQG0474619 ফটো উপলব্ধ
379 নাম : কনিকা চাংমা স্বামীৰ নাম: ৰাজেশ মাৰাক ঘৰ নং : 8৬৮ বয়স : 38 লিঙ্গ : মহিলা	CQG0476440 ফটো উপলব্ধ	380 নাম : আলাৰী বড়ো স্বামীৰ নাম: দিনেশ বড়ো ঘৰ নং : 468 বয়স : 29 লিঙ্গ : মহিলা	CQG1976422 ফটো উপলব্ধ	381 নাম : ধনঞ্জয় স্বৰ্গীয়াৰী পিতাৰ নাম: পৰশুৰাম স্বৰ্গীয়াৰী ঘৰ নং : 468 বয়স : 19 লিঙ্গ : পুৰুষ	DAS0086132 ফটো উপলব্ধ
382 নাম : কল্পনা নাৰ্জাৰী স্বামীৰ নাম: কুপেন নাৰ্জাৰী ঘৰ নং : 8৬৯ বয়স : 38 লিঙ্গ : মহিলা	CQG0476549 ফটো উপলব্ধ	383 নাম : অৰুন নাৰ্জাৰী পিতাৰ নাম: কুপেন নাৰ্জাৰী ঘৰ নং : 8৬৯ বয়স : 38 লিঙ্গ : পুৰুষ	CQG0474700 ফটো উপলব্ধ	384 নাম : বিপুল বড়ো পিতাৰ নাম: জোনাৰাম বড়ো ঘৰ নং : 8৭০ বয়স : 37 লিঙ্গ : পুৰুষ	CQG0576694 ফটো উপলব্ধ
385 নাম : নিজৰা নাৰ্জাৰী বড়ো স্বামীৰ নাম: বিপুল বড়ো ঘৰ নং : 8৭০ বয়স : 32 লিঙ্গ : মহিলা	CQG0576660 ফটো উপলব্ধ	386 নাম : মিন্টু বসুমতাৰী পিতাৰ নাম: বিপুল বসুমতাৰী ঘৰ নং : 8৭১ বয়স : 38 লিঙ্গ : পুৰুষ	CQG0530287 ফটো উপলব্ধ	387 নাম : হীৰা বসুমতাৰী স্বামীৰ নাম: মিন্টু বসুমতাৰী ঘৰ নং : 8৭১ বয়স : 37 লিঙ্গ : মহিলা	CQG0576520 ফটো উপলব্ধ
388 নাম : চপন ভূঞা পিতাৰ নাম: ছইতা ভূঞা ঘৰ নং : 8৭৩ বয়স : 36 লিঙ্গ : পুৰুষ	CQG0534644 ফটো উপলব্ধ	S 389 নাম : অষ্টমী ওৰাং স্বামীৰ নাম: চপন ওৰাং ঘৰ নং : 8৭৩ বয়স : 30 লিঙ্গ : মহিলা	CQG0535567 ফটো উপলব্ধ	390 নাম : ৰাজীৱ বসুমতাৰী পিতাৰ নাম: নিতা বসুমতাৰী ঘৰ নং : 8৭৪ বয়স : 36 লিঙ্গ : পুৰুষ	CQG1353523 ফটো উপলব্ধ



391 নাম : জোনালী বসুমতাৰী স্বামীৰ নাম : ৰাজীৱ বসুমতাৰী ঘৰ নং : 898 বয়স : 34 লিঙ্গ : মহিলা	CQG0576538 ফটো উপলব্ধ	392 নাম : দেৰহাছাত বসুমতাৰী পিতাৰ নাম : দেব বসুমতাৰী ঘৰ নং : 476 বয়স : 54 লিঙ্গ : পুৰুষ	CQG1976976 ফটো উপলব্ধ	393 নাম : দিনেশ বড়ো পিতাৰ নাম : চক্ৰ ৰাম বড়ো ঘৰ নং : 477 বয়স : 35 লিঙ্গ : পুৰুষ	CQG1221829 ফটো উপলব্ধ
394 নাম : বিপিন বসুমতাৰী পিতাৰ নাম : নোমল বসুমতাৰী ঘৰ নং : 478 বয়স : 39 লিঙ্গ : পুৰুষ	CQG9138072 ফটো উপলব্ধ	395 নাম : চুখেশ্বৰী বসুমতাৰী পিতাৰ নাম : ভৱেন বসুমতাৰী ঘৰ নং : 478 বয়স : 36 লিঙ্গ : মহিলা	CQG1926289 ফটো উপলব্ধ	396 নাম : চৌতেন বসুমতাৰী পিতাৰ নাম : নোমল বসুমতাৰী ঘৰ নং : 479 বয়স : 33 লিঙ্গ : পুৰুষ	CQG9138083 ফটো উপলব্ধ
397 নাম : আজালী বসুমতাৰী স্বামীৰ নাম : চৌতেন বসুমতাৰী ঘৰ নং : 479 বয়স : 25 লিঙ্গ : মহিলা	CQG0423939 ফটো উপলব্ধ	398 নাম : জামাদুলী বসুমতাৰী স্বামীৰ নাম : বিলাম বসুমতাৰী ঘৰ নং : 480 বয়স : 40 লিঙ্গ : মহিলা	CQG0423574 ফটো উপলব্ধ	399 নাম : বিলাম বসুমতাৰী পিতাৰ নাম : বালী বসুমতাৰী ঘৰ নং : 480 বয়স : 37 লিঙ্গ : পুৰুষ	CQG9136985 ফটো উপলব্ধ
400 নাম : মহেশ স্বৰ্গীয়াৰী পিতাৰ নাম : যনাথ স্বৰ্গীয়াৰী ঘৰ নং : 481 বয়স : 26 লিঙ্গ : পুৰুষ	CQG1975788 ফটো উপলব্ধ	401 নাম : চমবাচী নাৰ্জাৰী স্বৰ্গীয়াৰী স্বামীৰ নাম : মহেশ স্বৰ্গীয়াৰী ঘৰ নং : 481 বয়স : 24 লিঙ্গ : মহিলা	CQG1977230 ফটো উপলব্ধ	402 নাম : মংগলসিং বসুমতাৰী পিতাৰ নাম : হৰিবিলাশ বসুমতাৰী ঘৰ নং : 482 বয়স : 26 লিঙ্গ : পুৰুষ	DAS0011189 ফটো উপলব্ধ
403 নাম : লক্ষী বসুমতাৰী স্বামীৰ নাম : মংগলসিং বসুমতাৰী ঘৰ নং : 482 বয়স : 25 লিঙ্গ : মহিলা	DAS0011213 ফটো উপলব্ধ	404 নাম : চবিত নাৰ্জাৰী পিতাৰ নাম : চক্ৰাম নাৰ্জাৰী ঘৰ নং : 483 বয়স : 33 লিঙ্গ : পুৰুষ	DAS0049155 ফটো উপলব্ধ	405 নাম : অঞ্জিমা নাৰ্জাৰী বসুমতাৰী স্বামীৰ নাম : ৰেংটু বসুমতাৰী ঘৰ নং : 484 বয়স : 41 লিঙ্গ : মহিলা	DAS0048942 ফটো উপলব্ধ
406 নাম : ৰেংটু বসুমতাৰী পিতাৰ নাম : সন্নি বসুমতাৰী ঘৰ নং : 484 বয়স : 37 লিঙ্গ : পুৰুষ	CQG9135937 ফটো উপলব্ধ	407 নাম : নিৰ বাহাদুৰ লিম্বু পিতাৰ নাম : কৰ্ণ বাহাদুৰ লিম্বু ঘৰ নং : 485 বয়স : 52 লিঙ্গ : পুৰুষ	DAS0049205 ফটো উপলব্ধ	408 নাম : ধনমায়া লিম্বু স্বামীৰ নাম : নিৰ বাহাদুৰ লিম্বু ঘৰ নং : 485 বয়স : 47 লিঙ্গ : মহিলা	DAS0049254 ফটো উপলব্ধ
# 409 নাম : হৰ্ক বাহাদুৰ লিম্বু পিতাৰ নাম : নিৰ বাহাদুৰ লিম্বু ঘৰ নং : 49 বয়স : 31 লিঙ্গ : পুৰুষ	DAS0049239 ফটো উপলব্ধ	410 নাম : মঞ্জু ৰায় লিম্বু স্বামীৰ নাম : ৰমেশ লিম্বু ঘৰ নং : 485 বয়স : 24 লিঙ্গ : মহিলা	DAS0086116 ফটো উপলব্ধ	411 নাম : মনোজ লিম্বু পিতাৰ নাম : নিৰ বাহাদুৰ লিম্বু ঘৰ নং : 485 বয়স : 21 লিঙ্গ : পুৰুষ	DAS0049288 ফটো উপলব্ধ
412 নাম : বানীকান্ত নাৰ্জাৰী পিতাৰ নাম : খোগেন নাৰ্জাৰী ঘৰ নং : বয়স : 45 লিঙ্গ : পুৰুষ	CQG9136725 ফটো উপলব্ধ	413 নাম : নিজৰা নাৰ্জাৰী স্বামীৰ নাম : বানীকান্ত নাৰ্জাৰী ঘৰ নং : বয়স : 42 লিঙ্গ : মহিলা	CQG9136736 ফটো উপলব্ধ		



414	1	DAS0144972
নাম : জবাৰানী লাহাৰী পিতাৰ নাম : বিপুল লাহাৰী ঘৰ নং : 455 বয়স : 20 লিঙ্গ : মহিলা		
ফটো উপলব্ধ		

415	1	DAS0158311
নাম : ববিৰাম নাৰ্জাৰী পিতাৰ নাম : চলৰাম নাৰ্জাৰী ঘৰ নং : 27 বয়স : 18 লিঙ্গ : পুৰুষ		
ফটো উপলব্ধ		

416	1	DAS0159392
নাম : আলাৰী বড়ো পিতাৰ নাম : বাৰেন বড়ো ঘৰ নং : 459 বয়স : 19 লিঙ্গ : মহিলা		
ফটো উপলব্ধ		

417	1	DAS0161307
নাম : আমলি গৌড় পিতাৰ নাম : জগু গৌড় ঘৰ নং : 76 বয়স : 19 লিঙ্গ : মহিলা		
ফটো উপলব্ধ		

418	1	DAS0162297
নাম : সুকুৰ সিং বসুমতাৰী মাতৃৰ নাম : বিমলা বসুমতাৰী ঘৰ নং : 13 বয়স : 19 লিঙ্গ : পুৰুষ		
ফটো উপলব্ধ		

419	1	DAS0162768
নাম : সমেশ্বৰ দৈমাৰী পিতাৰ নাম : আজাদ দৈমাৰী ঘৰ নং : 67 বয়স : 18 লিঙ্গ : পুৰুষ		
ফটো উপলব্ধ		

420	1	DAS0162974
নাম : মঞ্জয় বসুমতাৰী পিতাৰ নাম : বিপিন বসুমতাৰী ঘৰ নং : 14 বয়স : 18 লিঙ্গ : পুৰুষ		
ফটো উপলব্ধ		

421	1	DAS0163238
নাম : বিজিতশ্ৰী মুছাহাৰী পিতাৰ নাম : অজিত মুছাহাৰী ঘৰ নং : 449 বয়স : 19 লিঙ্গ : মহিলা		
ফটো উপলব্ধ		

422	1	DAS0177485
নাম : আগাইতুছ কুজুৰ পিতাৰ নাম : গৈৰেঘূৰী কুজুৰ ঘৰ নং : 54 বয়স : 18 লিঙ্গ : পুৰুষ		
ফটো উপলব্ধ		



423	1	HGC2124029
নাম : হৈটী ব্ৰহ্ম স্বামীৰ নাম : বহেন স্বৰ্গীয়াৰী ঘৰ নং : 481 বয়স : 53 লিঙ্গ : মহিলা		ফটো উপলব্ধ

424	1	HGC0466474
নাম : সংগীতা স্বৰ্গীয়াৰী পিতাৰ নাম : জনাথ স্বৰ্গীয়াৰী ঘৰ নং : 481 বয়স : 26 লিঙ্গ : মহিলা		ফটো উপলব্ধ

ভোটাৰৰ সাৰাংশ

A) ভোটাৰৰ সংখ্যা

	তালিকাৰ প্ৰকাৰ	তালিকাৰ চিনাক্তকৰণ	ভোটাৰৰ সংখ্যা							
			পুৰুষ	মহিলা	ওয় লিঙ্গ	মুঠ				
I	মূল তালিকা	মূল তালিকা	বিশেষ সংশোধন, 2026 চনৰ পূৰ্বৰ 2025 চনৰ মূল তালিকাৰ লগত থকা সংযোজন সমূহ একত্ৰিতকৰণ কৰা তালিকা।				210	203	0	413
II	যোগ তালিকা	পৰিপূৰক 1	বিশেষ সংক্ষিপ্ত সংশোধন, 2026				5	4	0	9
		পৰিপূৰক 2	অনবিচ্ছিন্ন সংশোধন 2026				0	2	0	2
			মুঠ				5	6	0	11
III	বিয়োজন তালিকা	পৰিপূৰক 1	বিশেষ সংক্ষিপ্ত সংশোধন, 2026				14	14	0	28
		পৰিপূৰক 2	অনবিচ্ছিন্ন সংশোধন 2026				0	0	0	0
			মুঠ				14	14	0	28
IV	লিংগ ক্ষেত্ৰত পৰিবৰ্তনৰ বাবে পাৰ্থক্য						0	0	0	0
এই সংশোধনৰ পিছত ভোটাৰ তালিকাত ভোটাৰৰ মুঠ সংখ্যা (I+II-III+IV)			201	195	0	396				

B) শুধৰনীৰ সংখ্যা

তালিকাৰ প্ৰকাৰ	তালিকাৰ চিনাক্তকৰণ	শুধৰনীৰ সংখ্যা
পৰিপূৰক 1	বিশেষ সংক্ষিপ্ত সংশোধন, 2026	27
পৰিপূৰক 2	অনবিচ্ছিন্ন সংশোধন 2026	0
	মুঠ	27

নিৰ্বাচক পঞ্জীয়ন বিষয়াৰ স্বাক্ষৰ

E-মূত, S-স্থানান্তৰিত/ বাসস্থান পৰিবৰ্তন, R-প্ৰতিলিপি, M-নিখোজ, Q-অযোগ্য