



ভোটাৰ তালিকা 2026 S03 অসম

বিধানসভা সমষ্টিৰ নম্বৰ, নাম আৰু সংৰক্ষণৰ স্থিতি : 70 - বিশ্বনাথ (সাধাৰণ)		খণ্ড নং : 82																			
এই বিধানসভা সমষ্টিত কোন সংসদীয় সমষ্টিৰ অন্তৰ্গত তাৰ নম্বৰ, নাম আৰু সংৰক্ষণ স্থিতি : 11 - শোণিতপুৰ (সাধাৰণ)																					
1. সংশোধনৰ বিৱৰণ																					
সংশোধনৰ বছৰ	2026	তালিকাৰ চিনাক্তকৰণ																			
ভিত্তি তাৰিখ	01-04-2026	বিশেষ সংশোধন, 2026 চনৰ পূৰ্বৰ 2025 চনৰ মূল তালিকাৰ লগত থকা সংযোজন সমূহ একত্ৰিতকৰণ কৰা তালিকা।																			
সংশোধনৰ প্ৰকাৰ	বিশেষ সংশোধন 2026																				
প্ৰকাশনৰ তাৰিখ	23-03-2026																				
2. খণ্ড আৰু ভোটগ্ৰহন কেন্দ্ৰৰ বিৱৰণ																					
খণ্ডৰ অন্তৰ্গত এলেকা সমূহৰ নম্বৰ আৰু নাম																					
1-ধূলী চাহবাগিচা		<table border="1" style="width: 100%; border-collapse: collapse;"> <tr> <td>মূল চহৰ/গাওঁ</td> <td>: ধূলি চাহবাগিচা ৩১৬/৫১৫</td> </tr> <tr> <td>ৱাৰ্ড নং</td> <td>:</td> </tr> <tr> <td>ডাকঘৰ</td> <td>: পাইভে (উপ ডাকঘৰ)</td> </tr> <tr> <td>পুলিচ থানা</td> <td>: বিশ্বনাথ চাৰিআলি</td> </tr> <tr> <td>ব্লক</td> <td>: সাকোমথা</td> </tr> <tr> <td>ৰাজহ চক্ৰ</td> <td>: বিশ্বনাথ ৰাজহ চক্ৰ</td> </tr> <tr> <td>জিলা</td> <td>: বিশ্বনাথ</td> </tr> <tr> <td>পিনকোড</td> <td>: 784174</td> </tr> </table>				মূল চহৰ/গাওঁ	: ধূলি চাহবাগিচা ৩১৬/৫১৫	ৱাৰ্ড নং	:	ডাকঘৰ	: পাইভে (উপ ডাকঘৰ)	পুলিচ থানা	: বিশ্বনাথ চাৰিআলি	ব্লক	: সাকোমথা	ৰাজহ চক্ৰ	: বিশ্বনাথ ৰাজহ চক্ৰ	জিলা	: বিশ্বনাথ	পিনকোড	: 784174
মূল চহৰ/গাওঁ	: ধূলি চাহবাগিচা ৩১৬/৫১৫																				
ৱাৰ্ড নং	:																				
ডাকঘৰ	: পাইভে (উপ ডাকঘৰ)																				
পুলিচ থানা	: বিশ্বনাথ চাৰিআলি																				
ব্লক	: সাকোমথা																				
ৰাজহ চক্ৰ	: বিশ্বনাথ ৰাজহ চক্ৰ																				
জিলা	: বিশ্বনাথ																				
পিনকোড	: 784174																				
3. ভোটগ্ৰহন কেন্দ্ৰৰ বিৱৰণ																					
ভোটগ্ৰহন কেন্দ্ৰৰ নম্বৰ আৰু নাম :		ভোটগ্ৰহন কেন্দ্ৰৰ প্ৰকাৰ (পুৰুষ/মহিলা/সাধাৰণ)		সাধাৰণ																	
82 - ধূলী চাহবাগিচা প্ৰাথমিক বিদ্যালয় (পশ্চিম অংশ)		খণ্ডৰ অন্তৰ্গত সহায়ক ভোটগ্ৰহন কেন্দ্ৰৰ সংখ্যা :		0																	
ভোটগ্ৰহন কেন্দ্ৰৰ ঠিকনা :																					
ধূলি চাহ বাগিছা প্ৰাথমিক বিদ্যালয়, কোঠা নং ২, ধূলি চাহ বাগিছা																					
4. ভোটাৰৰ সংখ্যা																					
আৰম্ভনি ক্ৰমিক নং	শেষ ক্ৰমিক নং	মুঠ ভোটাৰ																			
		পুৰুষ	মহিলা	৩য় লিঙ্গ	মুঠ																
1	829	384	444	0	828																

নিৰ্বাচক পঞ্জীয়ন বিষয়াৰ স্বাক্ষৰ

Nazri Naksha

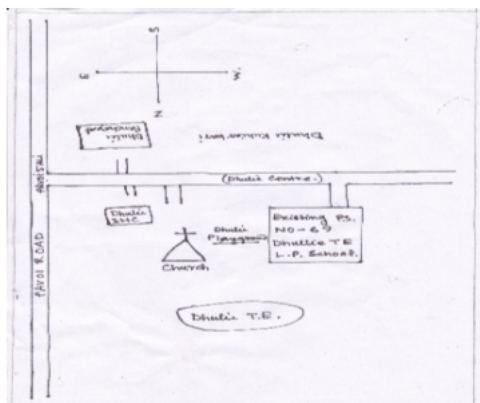

Google Map View



Polling Station Building Front View



ভোটগ্ৰহন কেন্দ্ৰৰ সন্মুখৰ দৃশ্য



Cad View

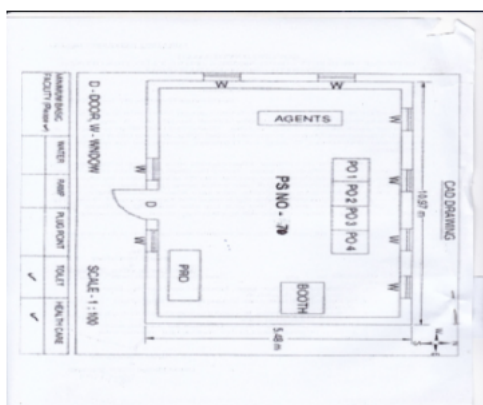

Key MAP View





1 নাম : আশ্ৰিতা তাঁতি চৰৰ স্বামীৰ নাম: গৌতম চৰৰ ঘৰ নং : 0 বয়স : 33 লিঙ্গ : মহিলা	CQG0506055 ফটো উপলব্ধ	2 নাম : জোনাকী চিক্কা স্বামীৰ নাম: শিবা চিক্কা ঘৰ নং : 0 বয়স : 32 লিঙ্গ : মহিলা	CQG0505917 ফটো উপলব্ধ	3 নাম : জবা বৰদলৈ স্বামীৰ নাম: ৰাতুল বৰদলৈ ঘৰ নং : 2 বয়স : 49 লিঙ্গ : মহিলা	CQG6734583 ফটো উপলব্ধ
4 নাম : গৌতম বাউৰী পিতাৰ নাম: সুনীল বাউৰী ঘৰ নং : 11 বয়স : 25 লিঙ্গ : পুৰুষ	CQG0432880 ফটো উপলব্ধ	5 নাম : দিপালী খোদাল স্বামীৰ নাম: শচীন কুমাৰ ঘৰ নং : 14 বয়স : 28 লিঙ্গ : মহিলা	DAS0052621 ফটো উপলব্ধ	6 নাম : শিৱা সোনা মাতৃৰ নাম: বিজয় সোনা ঘৰ নং : 95 বয়স : 27 লিঙ্গ : পুৰুষ	CQG0248047 ফটো উপলব্ধ
7 নাম : মথৰা সোনা স্বামীৰ নাম: শিৱা সোনা ঘৰ নং : 35 বয়স : 26 লিঙ্গ : মহিলা	DAS0099143 ফটো উপলব্ধ	8 নাম : অতুল পাতৰ পিতাৰ নাম: ধানু পাতৰ ঘৰ নং : 89 বয়স : 27 লিঙ্গ : পুৰুষ	CQG0345090 ফটো উপলব্ধ	9 নাম : ৰেনকা চৰৰ স্বামীৰ নাম: গগন চৰৰ ঘৰ নং : 88B বয়স : 54 লিঙ্গ : মহিলা	CQG0302752 ফটো উপলব্ধ
10 নাম : চুলাছনা খদাল স্বামীৰ নাম: অগনু খোদাল ঘৰ নং : ৮৯ বয়স : 60 লিঙ্গ : মহিলা	CQG0416131 ফটো উপলব্ধ	11 নাম : গৌৰৱ কুমাৰ পিতাৰ নাম: অমূল্য কুমাৰ ঘৰ নং : 117 বয়স : 40 লিঙ্গ : পুৰুষ	CQG0392043 ফটো উপলব্ধ	12 নাম : পূৰ্ণিমা কুমাৰী স্বামীৰ নাম: গৌৰৱ কুমাৰ ঘৰ নং : 117 বয়স : 37 লিঙ্গ : মহিলা	CQG1343318 ফটো উপলব্ধ
13 নাম : অশোক ৰাজপুত পিতাৰ নাম: টিংকু ৰাজপুত ঘৰ নং : 155 বয়স : 45 লিঙ্গ : পুৰুষ	CQG0376798 ফটো উপলব্ধ	14 নাম : তেৰচা ৰাজপুত স্বামীৰ নাম: অশোক ৰাজপুত ঘৰ নং : 155 বয়স : 41 লিঙ্গ : মহিলা	CQG0376780 ফটো উপলব্ধ	15 নাম : বিমল খদাল পিতাৰ নাম: বিটেন খদাল ঘৰ নং : ১৬৯ বয়স : 38 লিঙ্গ : পুৰুষ	CQG0376806 ফটো উপলব্ধ
16 নাম : শ্ৰীনাথ ৰাজকীয়া পিতাৰ নাম: কেলেশ ৰাজকীয়া ঘৰ নং : ১৭১ বয়স : 28 লিঙ্গ : পুৰুষ	CQG0557298 ফটো উপলব্ধ	17 নাম : প্ৰিয়া সোনা পিতাৰ নাম: নাৰায়ণ সোনা ঘৰ নং : ২২৪ বয়স : 25 লিঙ্গ : মহিলা	CQG0427906 ফটো উপলব্ধ	18 নাম : ৰশ্মি নাগ বেছেৰা স্বামীৰ নাম: কামেশ্বৰ বেছেৰা ঘৰ নং : 249 বয়স : 26 লিঙ্গ : মহিলা	CQG0376715 ফটো উপলব্ধ
19 নাম : মনীছা বাঘ পিতাৰ নাম: হাকিম বাঘ ঘৰ নং : 292 বয়স : 29 লিঙ্গ : মহিলা	CQG0387837 ফটো উপলব্ধ	20 নাম : কুন্তি চৰৰ স্বামীৰ নাম: ৰুচিয়া চৰৰ ঘৰ নং : ২৯৩ বয়স : 61 লিঙ্গ : মহিলা	CQG6734572 ফটো উপলব্ধ	21 নাম : জনক বাঘ পিতাৰ নাম: বসন্ত বাঘ ঘৰ নং : ২৯৩ বয়স : 43 লিঙ্গ : পুৰুষ	CQG6734561 ফটো উপলব্ধ
22 নাম : প্ৰিতী ভূসাগৰ বাঘ পিতাৰ নাম: জনক বাঘ ঘৰ নং : 293 বয়স : 38 লিঙ্গ : মহিলা	DAS0052548 ফটো উপলব্ধ	23 নাম : জাহ্নৱজ্যোতি বৰদলৈ পিতাৰ নাম: ৰাতুল বৰদলৈ ঘৰ নং : 299 বয়স : 26 লিঙ্গ : পুৰুষ	CQG0376699 ফটো উপলব্ধ	24 নাম : জন পুতী পিতাৰ নাম: নাথনিয়েল পুতী ঘৰ নং : ৩০০ বয়স : 57 লিঙ্গ : পুৰুষ	CQG6734594 ফটো উপলব্ধ
25 নাম : কুঞ্জলতা পুতী স্বামীৰ নাম: জন পুতী ঘৰ নং : ৩০০ বয়স : 52 লিঙ্গ : মহিলা	CQG6734607 ফটো উপলব্ধ	26 নাম : জ্যোতিস্মিতা পুতী পিতাৰ নাম: জন পুতী ঘৰ নং : ৩০০ বয়স : 31 লিঙ্গ : মহিলা	CQG0170795 ফটো উপলব্ধ	27 নাম : কমল দাস পিতাৰ নাম: শশংক দাস ঘৰ নং : ৩০২ বয়স : 57 লিঙ্গ : পুৰুষ	CQG6734641 ফটো উপলব্ধ
28 নাম : ৰাম্পা দাস স্বামীৰ নাম: কমল দাস ঘৰ নং : ৩০২ বয়স : 45 লিঙ্গ : মহিলা	CQG6734652 ফটো উপলব্ধ	#2 29 নাম : মনাজ্যোতী দাস পিতাৰ নাম: কামাল দাশ ঘৰ নং : ৩০২ বয়স : 23 লিঙ্গ : পুৰুষ	CQG0583609 ফটো উপলব্ধ	30 নাম : জিতেন চেতিয়া পিতাৰ নাম: ঘনকান্ত চেতিয়া ঘৰ নং : ৩০৪ বয়স : 68 লিঙ্গ : পুৰুষ	CQG6734663 ফটো উপলব্ধ



31 নাম : ইলা চেতিয়া স্বামীৰ নাম : জিতেন চেতিয়া ঘৰ নং : ৩০৪ বয়স : 63 লিঙ্গ : মহিলা	CQG6734674 ফটো উপলব্ধ	32 নাম : দিলীপ চেতিয়া পিতাৰ নাম : জিতেন চেতিয়া ঘৰ নং : ৩০৪ বয়স : 35 লিঙ্গ : মহিলা	CQG6740596 ফটো উপলব্ধ	33 নাম : বাদল চাটাজী পিতাৰ নাম : উপেন্দ্ৰ মোহন চাটাজী ঘৰ নং : ৩০৬ বয়স : 64 লিঙ্গ : পুৰুষ	CQG6734696 ফটো উপলব্ধ
34 নাম : ৰীতা চাটাজী স্বামীৰ নাম : বাদল চাটাজী ঘৰ নং : ৩০৬ বয়স : 57 লিঙ্গ : মহিলা	CQG6734709 ফটো উপলব্ধ	35 নাম : ৰথীন্দ্ৰ নাথ মুখাৰ্জী পিতাৰ নাম : ৰাধিন্দ্ৰ নাথ ঘৰ নং : ৩০৭ বয়স : 62 লিঙ্গ : পুৰুষ	CQG6734710 ফটো উপলব্ধ	36 নাম : সাগৰীকা মুখাৰ্জী স্বামীৰ নাম : ৰথীন্দ্ৰ নাথ মুখাৰ্জী ঘৰ নং : ৩০৭ বয়স : 58 লিঙ্গ : মহিলা	CQG6734721 ফটো উপলব্ধ
37 নাম : ৰিতুপ্ৰীয়া মুখাৰ্জী পিতাৰ নাম : ৰথীন্দ্ৰ নাথ মুখাৰ্জী ঘৰ নং : 307 বয়স : 30 লিঙ্গ : মহিলা	CQG0080796 ফটো উপলব্ধ	38 নাম : ৰজত মুখাৰ্জী পিতাৰ নাম : ৰথীন্দ্ৰনাথ মুখাৰ্জী ঘৰ নং : ৩০৭ বয়স : 25 লিঙ্গ : পুৰুষ	CQG0429423 ফটো উপলব্ধ	39 নাম : সূৰ্য্যৱতী চুনা স্বামীৰ নাম : নীলকণ্ঠ সোনা ঘৰ নং : ৩০৯ বয়স : 54 লিঙ্গ : মহিলা	CQG6734776 ফটো উপলব্ধ
40 নাম : নীলকণ্ঠ সোনা পিতাৰ নাম : বেৰাগী সোনা সোনা ঘৰ নং : ৩০৯ বয়স : 39 লিঙ্গ : পুৰুষ	CQG6734765 ফটো উপলব্ধ	41 নাম : ভবানী সোনা পিতাৰ নাম : নীলকণ্ঠ সোনা ঘৰ নং : ৩০৯ বয়স : 32 লিঙ্গ : মহিলা	CQG6740552 ফটো উপলব্ধ	42 নাম : দুৰ্লভ সোনা পিতাৰ নাম : নীলকণ্ঠ সোনা ঘৰ নং : 309 বয়স : 29 লিঙ্গ : পুৰুষ	CQG0081158 ফটো উপলব্ধ
43 নাম : কৰ্ণ মহাপাত্ৰ পিতাৰ নাম : বিষ্ণু মহাপাত্ৰ ঘৰ নং : ৩১১ বয়স : 41 লিঙ্গ : পুৰুষ	CQG6734812 ফটো উপলব্ধ	44 নাম : চৰনম খাতুন মহাপাত্ৰ স্বামীৰ নাম : কৰ্ণ মহাপাত্ৰ ঘৰ নং : ৩১১ বয়স : 38 লিঙ্গ : মহিলা	CQG0170985 ফটো উপলব্ধ	45 নাম : ৰঞ্জিত মহাপাত্ৰ পিতাৰ নাম : বিষ্ণু মহাপাত্ৰ ঘৰ নং : ৩১১ বয়স : 35 লিঙ্গ : পুৰুষ	CQG6734823 ফটো উপলব্ধ
46 নাম : পূৰ্ণিমা নাগ স্বামীৰ নাম : অৰুণ নাগ ঘৰ নং : ৩১৩ বয়স : 53 লিঙ্গ : মহিলা	CQG6734867 ফটো উপলব্ধ	47 নাম : অৰুণ নাগ পিতাৰ নাম : গোসাইৰাম নাগ ঘৰ নং : ৩১৩ বয়স : 45 লিঙ্গ : পুৰুষ	CQG6734856 ফটো উপলব্ধ	48 নাম : প্ৰোনোয় কুমাৰ নাগ পিতাৰ নাম : অৰুণ নাগ ঘৰ নং : ৩১৩ বয়স : 37 লিঙ্গ : পুৰুষ	CQG1921342 ফটো উপলব্ধ
49 নাম : চন্দিপ নাগ পিতাৰ নাম : অৰুণ নাগ ঘৰ নং : ৩১৩ বয়স : 28 লিঙ্গ : পুৰুষ	CQG0242297 ফটো উপলব্ধ	50 নাম : সুলোচনা কুমাৰ অনাদি কুমাৰ স্বামীৰ নাম : অনাদি কুমাৰ ঘৰ নং : ৩১৪ বয়স : 46 লিঙ্গ : মহিলা	CQG6734889 ফটো উপলব্ধ	51 নাম : মেনকা কুমাৰী পিতাৰ নাম : কমল কুমাৰ ঘৰ নং : 314 বয়স : 30 লিঙ্গ : মহিলা	CQG0082446 ফটো উপলব্ধ
52 নাম : শিখা কুমাৰী পিতাৰ নাম : অনাদি কুমাৰ ঘৰ নং : ৩১৪ বয়স : 30 লিঙ্গ : মহিলা	CQG0507368 ফটো উপলব্ধ	53 নাম : ববি কুমাৰী পিতাৰ নাম : অনাদি কুমাৰ ঘৰ নং : ৩১৪ বয়স : 23 লিঙ্গ : মহিলা	CQG0583617 ফটো উপলব্ধ	54 নাম : মাধুৰী চেত্ৰী স্বামীৰ নাম : ৰিতা চেত্ৰী ঘৰ নং : ৩১৫ বয়স : 62 লিঙ্গ : মহিলা	CQG6734914 ফটো উপলব্ধ
55 নাম : জীতেন চেত্ৰী পিতাৰ নাম : ৰিতা চেত্ৰী ঘৰ নং : ৩১৫ বয়স : 44 লিঙ্গ : পুৰুষ	CQG6734925 ফটো উপলব্ধ	56 নাম : জুন গুৱালা চেত্ৰী স্বামীৰ নাম : জীতেন চেত্ৰী ঘৰ নং : ৩১৫ বয়স : 42 লিঙ্গ : মহিলা	CQG6734936 ফটো উপলব্ধ	57 নাম : লিট চেত্ৰী পিতাৰ নাম : লেট ৰিতা চেত্ৰী ঘৰ নং : ৩১৫ বয়স : 42 লিঙ্গ : পুৰুষ	CQG6734947 ফটো উপলব্ধ
58 নাম : চভা চেত্ৰী স্বামীৰ নাম : লিট চেত্ৰী ঘৰ নং : ৩১৫ বয়স : 33 লিঙ্গ : মহিলা	CQG6734958 ফটো উপলব্ধ	59 নাম : সুৰাজ চেত্ৰী পিতাৰ নাম : জীতেন চেত্ৰী ঘৰ নং : ৩১৫ বয়স : 24 লিঙ্গ : পুৰুষ	CQG0431759 ফটো উপলব্ধ	60 নাম : লেখিকা চেত্ৰী পিতাৰ নাম : জীতেন চেত্ৰী ঘৰ নং : 315 বয়স : 21 লিঙ্গ : মহিলা	CQG1964477 ফটো উপলব্ধ

61 নাম : মুস্তেকিম চেখ পিতাৰ নাম: আব্দুল কৰিম ঘৰ নং : ৩১৬ বয়স : 62 লিঙ্গ : পুৰুষ	CQG6734981 ফটো উপলব্ধ	62 নাম : মিছেচ মাইমোন বেগম স্বামীৰ নাম: আজিম চেখ ঘৰ নং : ৩১৬ বয়স : 52 লিঙ্গ : মহিলা	CQG6734970 ফটো উপলব্ধ	63 নাম : মিছেচ তচলিমা বেগম স্বামীৰ নাম: চেলিম শেখ ঘৰ নং : ৩১৬ বয়স : 52 লিঙ্গ : মহিলা	CQG6735008 ফটো উপলব্ধ
64 নাম : চেলিম শেখ পিতাৰ নাম: আব্দুল কৰিম ঘৰ নং : ৩১৬ বয়স : 52 লিঙ্গ : পুৰুষ	CQG6734992 ফটো উপলব্ধ	65 নাম : আজিম শেখ পিতাৰ নাম: আব্দুল কৰিম ঘৰ নং : ৩১৬ বয়স : 52 লিঙ্গ : পুৰুষ	CQG6734969 ফটো উপলব্ধ	66 নাম : তনুজা বেগম স্বামীৰ নাম: নোৰ মহম্মাদ চেখ ঘৰ নং : ৩১৬ বয়স : 52 লিঙ্গ : মহিলা	CQG6735019 ফটো উপলব্ধ
67 নাম : বেজিনা বেগম স্বামীৰ নাম: মুস্তাকিম শেখ ঘৰ নং : ৩১৬ বয়স : 38 লিঙ্গ : মহিলা	CQG1352517 ফটো উপলব্ধ	68 নাম : আজমত শেখ পিতাৰ নাম: আজিম শেখ ঘৰ নং : ৩১৬ বয়স : 34 লিঙ্গ : পুৰুষ	CQG6735031 ফটো উপলব্ধ	69 নাম : বকিব শেখ পিতাৰ নাম: আজিম শেখ ঘৰ নং : ৩১৬ বয়স : 31 লিঙ্গ : পুৰুষ	CQG1921320 ফটো উপলব্ধ
70 নাম : শাহৰুখ শেখ পিতাৰ নাম: চেলিম শেখ ঘৰ নং : ৩১৬ বয়স : 31 লিঙ্গ : পুৰুষ	CQG1921319 ফটো উপলব্ধ	71 নাম : ইয়াজ চেখ পিতাৰ নাম: আজিম চেখ ঘৰ নং : ৩১৬ বয়স : 29 লিঙ্গ : পুৰুষ	CQG0191270 ফটো উপলব্ধ	72 নাম : নৰতাজ খাতুন মাতৃৰ নাম: তনুজা খাতুন ঘৰ নং : ৩১৬ বয়স : 27 লিঙ্গ : মহিলা	CQG0348557 ফটো উপলব্ধ
73 নাম : জেবিনা খাতুন স্বামীৰ নাম: বকিব চেখ ঘৰ নং : 316 বয়স : 24 লিঙ্গ : মহিলা	DAS0105668 ফটো উপলব্ধ	74 নাম : ৰাজনী মহানন্দ স্বামীৰ নাম: মাইকেল মহানন্দ ঘৰ নং : ৩১৭ বয়স : 52 লিঙ্গ : মহিলা	CQG6735053 ফটো উপলব্ধ	75 নাম : মাইকেল মহানন্দ পিতাৰ নাম: নাৰায়ন মহানন্দ ঘৰ নং : ৩১৭ বয়স : 45 লিঙ্গ : পুৰুষ	CQG6735042 ফটো উপলব্ধ
76 নাম : কনকলতা বৰা আনন্দ স্বামীৰ নাম: মাইকেল মহানন্দ ঘৰ নং : 317 বয়স : 33 লিঙ্গ : মহিলা	CQG0310102 ফটো উপলব্ধ	77 নাম : সান্দীপ আনন্দ পিতাৰ নাম: মাইকেল আনন্দ ঘৰ নং : ৩১৭ বয়স : 22 লিঙ্গ : পুৰুষ	CQG1302736 ফটো উপলব্ধ	78 নাম : ভীমলাল বিভাৰ পিতাৰ নাম: বলাৰসিং বিভাৰ ঘৰ নং : ৩১৮ বয়স : 72 লিঙ্গ : পুৰুষ	CQG6735075 ফটো উপলব্ধ
79 নাম : তিলতমা বিভাৰ স্বামীৰ নাম: ভীমলাল বিভাৰ ঘৰ নং : ৩১৮ বয়স : 62 লিঙ্গ : মহিলা	CQG6735086 ফটো উপলব্ধ	80 নাম : তপন বিভাৰ পিতাৰ নাম: ভীমলাল বিভাৰ ঘৰ নং : ৩১৮ বয়স : 57 লিঙ্গ : পুৰুষ	CQG6735097 ফটো উপলব্ধ	81 নাম : বিনা পানিকা বিভাৰ স্বামীৰ নাম: তপন বিভাৰ ঘৰ নং : 318 বয়স : 34 লিঙ্গ : মহিলা	DAS0060525 ফটো উপলব্ধ
82 নাম : চাইনিজ হৰপাল পিতাৰ নাম: মেঘনাথ হৰপাল ঘৰ নং : ৩১৯ বয়স : 62 লিঙ্গ : পুৰুষ	CQG6735122 ফটো উপলব্ধ	83 নাম : গুলাপি কৰ্মকাৰ স্বামীৰ নাম: গুলীৰাম কৰ্মকাৰ ঘৰ নং : ৩১৯ বয়স : 49 লিঙ্গ : মহিলা	CQG6735111 ফটো উপলব্ধ	84 নাম : মহেশ কৰ্মকাৰ পিতাৰ নাম: গুলীৰাম কৰ্মকাৰ ঘৰ নং : ৩১৯ বয়স : 36 লিঙ্গ : পুৰুষ	CQG6735133 ফটো উপলব্ধ
85 নাম : সুবাটী নায়ক স্বামীৰ নাম: স্কলীয়া নায়ক ঘৰ নং : ৩২০ বয়স : 67 লিঙ্গ : মহিলা	CQG6735155 ফটো উপলব্ধ	86 নাম : এলিজাবেথ হৰ্পাল স্বামীৰ নাম: চাইনিজ হৰপাল ঘৰ নং : ৩২১ বয়স : 47 লিঙ্গ : মহিলা	CQG6735166 ফটো উপলব্ধ	87 নাম : উমাৰাণী দাস স্বামীৰ নাম: অমৰ কুমাৰ দাস ঘৰ নং : ৩২৪ বয়স : 70 লিঙ্গ : মহিলা	CQG6735188 ফটো উপলব্ধ
88 নাম : ৰাজু দাস পিতাৰ নাম: অমৰ কুমাৰ দাস ঘৰ নং : ৩২৪ বয়স : 50 লিঙ্গ : পুৰুষ	CQG6735177 ফটো উপলব্ধ	89 নাম : শিখা দাস স্বামীৰ নাম: ৰাজু দাস ঘৰ নং : ৩২৪ বয়স : 30 লিঙ্গ : মহিলা	CQG1374594 ফটো উপলব্ধ	90 নাম : সিদ্ধেশ্বৰ মহাপাত্ৰ পিতাৰ নাম: আনন্দ মহাপাত্ৰ ঘৰ নং : ৩২৫ বয়স : 60 লিঙ্গ : পুৰুষ	CQG6735199 ফটো উপলব্ধ

91 নাম : দেইজী দৈমাৰী স্বামীৰ নাম : সিদ্দেহৰ মহাপাত্ৰ ঘৰ নং : ৩২৫ বয়স : 49 লিঙ্গ : মহিলা	CQG1921400 ফটো উপলব্ধ	92 নাম : কপিল কৈৰী পিতাৰ নাম : কানাইলাল কৈৰী ঘৰ নং : ৩২৫ বয়স : 44 লিঙ্গ : পুৰুষ	CQG6735202 ফটো উপলব্ধ	93 নাম : ৰাজীপ কৈৰী পিতাৰ নাম : কপিল কৈৰী ঘৰ নং : ৩২৫ বয়স : 29 লিঙ্গ : পুৰুষ	CQG0171579 ফটো উপলব্ধ
94 নাম : নেহা কৈৰী পিতাৰ নাম : কপিল কৈৰী ঘৰ নং : ৩২৫ বয়স : 25 লিঙ্গ : মহিলা	CQG0507434 ফটো উপলব্ধ	95 নাম : মাইন কৈৰী স্বামীৰ নাম : কপিল কৈৰী ঘৰ নং : ৩২৫ বয়স : 51 লিঙ্গ : মহিলা	CQG6735213 ফটো উপলব্ধ	96 নাম : সুনীল বাউৰী পিতাৰ নাম : হৰাধৰ বাউৰী ঘৰ নং : ৩৩০ বয়স : 50 লিঙ্গ : পুৰুষ	CQG6735257 ফটো উপলব্ধ
97 নাম : নাৰায়ণ বৈদ্য পিতাৰ নাম : নাৰায়ন বৈদ্য ঘৰ নং : ৩৩০ বয়স : 45 লিঙ্গ : পুৰুষ	CQG6735235 ফটো উপলব্ধ	98 নাম : সৰস্বতী বৈদ্য স্বামীৰ নাম : নাৰায়ণ বৈদ্য ঘৰ নং : ৩৩০ বয়স : 37 লিঙ্গ : মহিলা	CQG6735246 ফটো উপলব্ধ	99 নাম : কৃষ্ণ বৈদ্য পিতাৰ নাম : নাৰায়ন বৈদ্য ঘৰ নং : ৩৩০ বয়স : 34 লিঙ্গ : পুৰুষ	CQG6735268 ফটো উপলব্ধ
100 নাম : অৰূপ বৈদ্য পিতাৰ নাম : নাৰায়ন বৈদ্য ঘৰ নং : ৩৩০ বয়স : 30 লিঙ্গ : পুৰুষ	CQG1921295 ফটো উপলব্ধ	101 নাম : ৰাজীৱ বাউৰী পিতাৰ নাম : সুনীল বাউৰী ঘৰ নং : ৩৩০ বয়স : 25 লিঙ্গ : পুৰুষ	CQG1344001 ফটো উপলব্ধ	102 নাম : জান কী বাউৰী স্বামীৰ নাম : সুনীল বাউৰী ঘৰ নং : ৩৩০খ বয়স : 47 লিঙ্গ : মহিলা	CQG6735279 ফটো উপলব্ধ
103 নাম : মনেশ্বৰী ৰাভা স্বামীৰ নাম : ৰায়বাহাদুৰ ৰাভা ঘৰ নং : ৩৩১ বয়স : 72 লিঙ্গ : মহিলা	CQG6735291 ফটো উপলব্ধ	104 নাম : দীপ্তি ৰাভা পিতাৰ নাম : ৰাই বাহাদুৰ ৰাভা ঘৰ নং : ৩৩১ বয়স : 62 লিঙ্গ : মহিলা	CQG0431320 ফটো উপলব্ধ	105 নাম : অমৰ নাথ পিতাৰ নাম : ৰায় বাহাদুৰ ঘৰ নং : 331 বয়স : 45 লিঙ্গ : পুৰুষ	CQG0308684 ফটো উপলব্ধ
106 নাম : পূৰ্ণিমা ৰাভা স্বামীৰ নাম : অ ম বনাথ ৰাভা ঘৰ নং : ৩৩১ বয়স : 37 লিঙ্গ : মহিলা	CQG6735315 ফটো উপলব্ধ	107 নাম : ৰূপালী ৰাভা পিতাৰ নাম : অমৰনাথ ৰাভা ঘৰ নং : 331 বয়স : 21 লিঙ্গ : মহিলা	CQG1978550 ফটো উপলব্ধ	108 নাম : মহীৰাম হৰপাল পিতাৰ নাম : বাহাবল হৰপাল ঘৰ নং : ৩৩২ বয়স : 52 লিঙ্গ : পুৰুষ	CQG6735359 ফটো উপলব্ধ
109 নাম : উমা হৰিপাল পিতাৰ নাম : বাহুবল হৰিপাল ঘৰ নং : ৩৩২ বয়স : 44 লিঙ্গ : মহিলা	CQG6735360 ফটো উপলব্ধ	110 নাম : উশা মহানন্দ স্বামীৰ নাম : লজেন মহানন্দ ঘৰ নং : ৩৩২ বয়স : 42 লিঙ্গ : মহিলা	CQG6735337 ফটো উপলব্ধ	111 নাম : অনু মহানন্দ স্বামীৰ নাম : লজেন মহানন্দ ঘৰ নং : ৩৩২ বয়স : 40 লিঙ্গ : মহিলা	CQG6735348 ফটো উপলব্ধ
112 নাম : বাপান মহানন্দ মাতৃৰ নাম : উশা মহানন্দ ঘৰ নং : ৩৩২ বয়স : 40 লিঙ্গ : মহিলা	CQG1343995 ফটো উপলব্ধ	113 নাম : উধব হৰপাল পিতাৰ নাম : মহীৰাম হৰপাল ঘৰ নং : 332 বয়স : 26 লিঙ্গ : পুৰুষ	CQG0364851 ফটো উপলব্ধ	114 নাম : ৰোহন হৰপাল পিতাৰ নাম : মহীৰাম হৰপাল ঘৰ নং : ৩৩২ বয়স : 24 লিঙ্গ : পুৰুষ	CQG0507475 ফটো উপলব্ধ
115 নাম : বিশাল মহানন্দ পিতাৰ নাম : লজেন মহানন্দ ঘৰ নং : 332 বয়স : 23 লিঙ্গ : মহিলা	DAS0013599 ফটো উপলব্ধ	116 নাম : অসিতা হৰপাল পিতাৰ নাম : মহীৰাম হৰপাল ঘৰ নং : ৩৩৩ বয়স : 42 লিঙ্গ : মহিলা	CQG6735371 ফটো উপলব্ধ	117 নাম : গোবিন্দ চেত্ৰী পিতাৰ নাম : মনু চেত্ৰী ঘৰ নং : ৩৩৪ বয়স : 37 লিঙ্গ : পুৰুষ	CQG6735382 ফটো উপলব্ধ
118 নাম : সন্তোষু চেত্ৰী পিতাৰ নাম : মনু চেত্ৰী ঘৰ নং : ৩৩৪ বয়স : 35 লিঙ্গ : পুৰুষ	CQG6735393 ফটো উপলব্ধ	119 নাম : সান্নী নাগ পিতাৰ নাম : দ্ৰোণ নাগ ঘৰ নং : ৩৩৫ বয়স : 38 লিঙ্গ : পুৰুষ	CQG6735428 ফটো উপলব্ধ	120 নাম : হৃদয় জ্যোতি নাগ পিতাৰ নাম : দ্ৰোণ নাগ ঘৰ নং : ৩৩৫ বয়স : 26 লিঙ্গ : পুৰুষ	CQG0461293 ফটো উপলব্ধ

121 নাম : ৰমেশ চৰৰ পিতাৰ নাম: দুখু চৰৰ ঘৰ নং : ৩৩৬ বয়স : 45 লিঙ্গ : পুৰুষ	CQG6735451 ফটো উপলব্ধ	122 নাম : কুচুম চৰৰ স্বামীৰ নাম: ৰমেশ চৰৰ ঘৰ নং : ৩৩৬ বয়স : 43 লিঙ্গ : মহিলা	CQG6735462 ফটো উপলব্ধ	123 নাম : চন্দন চৰৰ পিতাৰ নাম: ৰমেশ চৰৰ ঘৰ নং : ৩৩৬ বয়স : 27 লিঙ্গ : পুৰুষ	CQG0507384 ফটো উপলব্ধ
124 নাম : অৰিনাশ চৰৰ পিতাৰ নাম: ৰমেশ চৰৰ ঘৰ নং : 336 বয়স : 26 লিঙ্গ : পুৰুষ	DAS0099150 ফটো উপলব্ধ	125 নাম : মহিলা চৰৰ পিতাৰ নাম: ৰমেশ চৰৰ ঘৰ নং : ৩৩৬ বয়স : 23 লিঙ্গ : মহিলা	CQG0583633 ফটো উপলব্ধ	126 নাম : দময়ন্তী খদাল স্বামীৰ নাম: যোগেন খদাল ঘৰ নং : ৩৩৭ বয়স : 47 লিঙ্গ : মহিলা	CQG6735484 ফটো উপলব্ধ
127 নাম : দেবনাথ দীপু পিতাৰ নাম: মাচু দীপ ঘৰ নং : ৩৩৮ বয়স : 39 লিঙ্গ : পুৰুষ	CQG6735542 ফটো উপলব্ধ	128 নাম : ভাৰতী দীপু স্বামীৰ নাম: মাচু দীপ ঘৰ নং : ৩৩৮ বয়স : 37 লিঙ্গ : মহিলা	CQG6735531 ফটো উপলব্ধ	129 নাম : মহিলা দীপ স্বামীৰ নাম: দেবনাথ দীপ ঘৰ নং : ৩৩৮ বয়স : 36 লিঙ্গ : মহিলা	CQG6735553 ফটো উপলব্ধ
130 নাম : নন্দিনী দীপ পিতাৰ নাম: মেগনাথ দীপ ঘৰ নং : ৩৩৮ বয়স : 25 লিঙ্গ : মহিলা	CQG0433060 ফটো উপলব্ধ	131 নাম : জীবন সোনা পিতাৰ নাম: গজেন্দ্র সোনা ঘৰ নং : ৩৩৯ বয়স : 43 লিঙ্গ : পুৰুষ	CQG6735575 ফটো উপলব্ধ	132 নাম : সীতা সোনা স্বামীৰ নাম: জীবন সোনা ঘৰ নং : ৩৩৯ বয়স : 37 লিঙ্গ : মহিলা	CQG6735564 ফটো উপলব্ধ
133 নাম : বিশাল সোনা পিতাৰ নাম: জীৱন সোনা ঘৰ নং : 339 বয়স : 24 লিঙ্গ : পুৰুষ	CQG1964469 ফটো উপলব্ধ	134 নাম : শিবানী কন্ধ স্বামীৰ নাম: মংলো কন্ধ ঘৰ নং : ৩৪০ বয়স : 56 লিঙ্গ : মহিলা	CQG6735597 ফটো উপলব্ধ	135 নাম : ৰাজু কন্দ পিতাৰ নাম: মংলু কন্দ ঘৰ নং : ৩৪০ বয়স : 32 লিঙ্গ : পুৰুষ	CQG0086785 ফটো উপলব্ধ
136 নাম : শংকৰ মহাভৈ পিতাৰ নাম: মাদিয়া মহাভৈ ঘৰ নং : ৩৪২ বয়স : 47 লিঙ্গ : পুৰুষ	CQG6735600 ফটো উপলব্ধ	137 নাম : ভাস্কৰ মহাভৈ পিতাৰ নাম: মাদিয়া মহাভৈ ঘৰ নং : ৩৪২ বয়স : 45 লিঙ্গ : পুৰুষ	CQG6735622 ফটো উপলব্ধ	138 নাম : পংখয়া মহাভৈ স্বামীৰ নাম: শংকৰ মহাভৈ ঘৰ নং : ৩৪২ বয়স : 42 লিঙ্গ : মহিলা	CQG6735611 ফটো উপলব্ধ
139 নাম : মঞ্জু মহাভৈ স্বামীৰ নাম: ভাস্কৰ মহাভৈ ঘৰ নং : ৩৪২ বয়স : 40 লিঙ্গ : মহিলা	CQG6735633 ফটো উপলব্ধ	140 নাম : জয়া মহাভৈ পিতাৰ নাম: ভাস্কৰ মহাভৈ ঘৰ নং : ৩৪২ বয়স : 31 লিঙ্গ : মহিলা	CQG0086918 ফটো উপলব্ধ	141 নাম : জয়ন্তী মহাভৈ পিতাৰ নাম: ভাস্কৰ মহাভৈ ঘৰ নং : ৩৪২ বয়স : 30 লিঙ্গ : মহিলা	CQG0086959 ফটো উপলব্ধ
142 নাম : আইজনী মহাভৈ পিতাৰ নাম: শংকৰ মহাভৈ ঘৰ নং : ৩৪২ বয়স : 29 লিঙ্গ : মহিলা	CQG0190934 ফটো উপলব্ধ	143 নাম : আঞ্জলী মহাভৈ পিতাৰ নাম: শংকৰ মহাভৈ ঘৰ নং : ৩৪২ বয়স : 23 লিঙ্গ : মহিলা	CQG0583641 ফটো উপলব্ধ	144 নাম : গৌতম খদাল পিতাৰ নাম: ৰামচন্দ্ৰ খদাল ঘৰ নং : ৩৪৪ বয়স : 41 লিঙ্গ : পুৰুষ	CQG6735666 ফটো উপলব্ধ
145 নাম : পুষ্পা বাগ পিতাৰ নাম: পোটে বাগ ঘৰ নং : ৩৪৪ বয়স : 35 লিঙ্গ : মহিলা	CQG6735677 ফটো উপলব্ধ	146 নাম : পদ্মা খদাল মাতৃৰ নাম: বিজুলী খদাল ঘৰ নং : ৩৪৪ বয়স : 32 লিঙ্গ : মহিলা	CQG0087189 ফটো উপলব্ধ	147 নাম : সমতী বাঘ স্বামীৰ নাম: ভুবণে বাঘ ঘৰ নং : ৩৪৫ বয়স : 82 লিঙ্গ : মহিলা	CQG6735688 ফটো উপলব্ধ
148 নাম : জতি বাঘ স্বামীৰ নাম: হাসমতি বাঘ ঘৰ নং : ৩৪৫ বয়স : 41 লিঙ্গ : মহিলা	CQG6735702 ফটো উপলব্ধ	149 নাম : অমৃত বাঘ মাতৃৰ নাম: সমতী বাঘ ঘৰ নং : ৩৪৫ বয়স : 35 লিঙ্গ : পুৰুষ	CQG1162742 ফটো উপলব্ধ	150 নাম : ৰঞ্জিতা চৰৰ পিতাৰ নাম: বাদল চৰৰ ঘৰ নং : 346 বয়স : 37 লিঙ্গ : মহিলা	CQG0303560 ফটো উপলব্ধ

151 নাম : পাবীত্ৰা বাগ স্বামীৰ নাম: বালা বাগ ঘৰ নং : ৩৪৭ বয়স : 71 লিঙ্গ : মহিলা	CQG6735746 ফটো উপলব্ধ	152 নাম : শিবচৰণ বাগ পিতাৰ নাম: বালা বাগ ঘৰ নং : ৩৪৭ বয়স : 40 লিঙ্গ : পুৰুষ	CQG6735768 ফটো উপলব্ধ	153 নাম : অৰ্চনা বাগ পিতাৰ নাম: বালা বাগ ঘৰ নং : ৩৪৭ বয়স : 40 লিঙ্গ : মহিলা	CQG6735780 ফটো উপলব্ধ
154 নাম : ৰবিন বাগ পিতাৰ নাম: বালা বাগ ঘৰ নং : ৩৪৭ বয়স : 37 লিঙ্গ : পুৰুষ	CQG6735804 ফটো উপলব্ধ	155 নাম : ৰীমা বাগ স্বামীৰ নাম: শিবচৰণ বাগ ঘৰ নং : ৩৪৭ বয়স : 37 লিঙ্গ : মহিলা	CQG6735779 ফটো উপলব্ধ	156 নাম : অৰূপ বাগ পিতাৰ নাম: পট বাগ ঘৰ নং : 347 বয়স : 28 লিঙ্গ : পুৰুষ	DAS0058081 ফটো উপলব্ধ
157 নাম : প্ৰতিমা নাগ স্বামীৰ নাম: ডেভিদ নাগ ঘৰ নং : ৩৪৮ বয়স : 42 লিঙ্গ : মহিলা	CQG6735859 ফটো উপলব্ধ	158 নাম : সুনিতা নাগ স্বামীৰ নাম: দেবিট নাগ ঘৰ নং : 348 বয়স : 42 লিঙ্গ : মহিলা	CQG0308650 ফটো উপলব্ধ	159 নাম : শেৰালী নাগ স্বামীৰ নাম: কমল নাগ ঘৰ নং : ৩৪৮ বয়স : 41 লিঙ্গ : মহিলা	CQG6735837 ফটো উপলব্ধ
160 নাম : কমল নাগ পিতাৰ নাম: যোগী নাগ ঘৰ নং : ৩৪৮ বয়স : 38 লিঙ্গ : পুৰুষ	CQG6735826 ফটো উপলব্ধ	161 নাম : দিৱীদ নাগ পিতাৰ নাম: যোগী নাগ ঘৰ নং : ৩৪৮ বয়স : 37 লিঙ্গ : পুৰুষ	CQG6735848 ফটো উপলব্ধ	162 নাম : বিনা নাগ স্বামীৰ নাম: কমল নাগ ঘৰ নং : ৩৪৮ বয়স : 34 লিঙ্গ : মহিলা	CQG0505883 ফটো উপলব্ধ
163 নাম : কাৰান নাগ পিতাৰ নাম: কমল নাগ ঘৰ নং : 348 বয়স : 27 লিঙ্গ : পুৰুষ	CQG0303800 ফটো উপলব্ধ	164 নাম : দেৱ নাগ পিতাৰ নাম: কমল নাগ ঘৰ নং : ৩৪৮ বয়স : 23 লিঙ্গ : পুৰুষ	CQG1402361 ফটো উপলব্ধ	165 নাম : মণ্টু শৰ্মা পিতাৰ নাম: বেনু শৰ্মা ঘৰ নং : ৩৪৯ বয়স : 42 লিঙ্গ : পুৰুষ	CQG6735860 ফটো উপলব্ধ
166 নাম : চন্দ্ৰ শৰ্মা স্বামীৰ নাম: মণ্টু শৰ্মা ঘৰ নং : ৩৪৯ বয়স : 37 লিঙ্গ : মহিলা	CQG6735871 ফটো উপলব্ধ	167 নাম : ৰাহুল শৰ্মা পিতাৰ নাম: মণ্টু শৰ্মা ঘৰ নং : ৩৪৯ বয়স : 25 লিঙ্গ : পুৰুষ	CQG0505941 ফটো উপলব্ধ	168 নাম : তামান্না শৰ্মা পিতাৰ নাম: মণ্টু শৰ্মা ঘৰ নং : 349 বয়স : 21 লিঙ্গ : মহিলা	DAS0052522 ফটো উপলব্ধ
169 নাম : পিংকি শৰ্মা পিতাৰ নাম: ৰংটো শৰ্মা ঘৰ নং : ৩৫০ বয়স : 31 লিঙ্গ : মহিলা	CQG0248195 ফটো উপলব্ধ	170 নাম : টিংকু শৰ্মা পিতাৰ নাম: ৰংটো শৰ্মা ঘৰ নং : ৩৫০ বয়স : 28 লিঙ্গ : পুৰুষ	CQG0248237 ফটো উপলব্ধ	171 নাম : লিডল ৰাজকীয়া পিতাৰ নাম: অনন্ত ৰাজকীয়া ঘৰ নং : ৩৫১ বয়স : 47 লিঙ্গ : পুৰুষ	CQG6735917 ফটো উপলব্ধ
172 নাম : মাকন ৰাজকীয়া স্বামীৰ নাম: লিডল ৰাজকীয়া ঘৰ নং : ৩৫১ বয়স : 42 লিঙ্গ : মহিলা	CQG6735928 ফটো উপলব্ধ	173 নাম : ভাৰতী ৰাজকীয়া স্বামীৰ নাম: কেলাশ ৰাজকীয়া ঘৰ নং : ৩৫১ বয়স : 37 লিঙ্গ : মহিলা	CQG6735940 ফটো উপলব্ধ	174 নাম : বৰণী ৰাজকীয়া পিতাৰ নাম: অনন্ত ৰাজকীয়া ঘৰ নং : ৩৫১ বয়স : 37 লিঙ্গ : মহিলা	CQG6735951 ফটো উপলব্ধ
175 নাম : নিকিতা ৰাজকীয়া পিতাৰ নাম: অনন্ত ৰাজকীয়া ঘৰ নং : ৩৫১ বয়স : 33 লিঙ্গ : মহিলা	CQG0190942 ফটো উপলব্ধ	176 নাম : জনাৰ্থন সেনাপতি পিতাৰ নাম: জয়পাল সেনাপতি ঘৰ নং : ৩৫১ বয়স : 32 লিঙ্গ : পুৰুষ	CQG0557041 ফটো উপলব্ধ	177 নাম : ৰাজু খোদাল পিতাৰ নাম: শম্ভু খোদাল ঘৰ নং : ৩৫২ বয়স : 52 লিঙ্গ : পুৰুষ	CQG6735973 ফটো উপলব্ধ
178 নাম : মিলন খদাল পিতাৰ নাম: চন্দ্ৰ খদাল ঘৰ নং : ৩৫২ বয়স : 45 লিঙ্গ : পুৰুষ	CQG0431379 ফটো উপলব্ধ	179 নাম : সুলেখা খদাল স্বামীৰ নাম: মিলন খদাল ঘৰ নং : ৩৫২ বয়স : 43 লিঙ্গ : মহিলা	CQG0431338 ফটো উপলব্ধ	180 নাম : লিপচন খোদাল পিতাৰ নাম: ৰাজু খোদাল ঘৰ নং : ৩৫২ বয়স : 25 লিঙ্গ : পুৰুষ	CQG1194463 ফটো উপলব্ধ

181 নাম : বাৰ্জেশ মহানন্দ পিতাৰ নাম: মহাবীৰ মহানন্দ ঘৰ নং : ৩৫৩ বয়স : 37 লিঙ্গ : পুৰুষ	CQG6736001 ফটো উপলব্ধ	182 নাম : সাৰদা মহানন্দ স্বামীৰ নাম: বাৰ্জেশ মহানন্দ ঘৰ নং : ৩৫৩ বয়স : 35 লিঙ্গ : মহিলা	CQG6736012 ফটো উপলব্ধ	183 নাম : যমুনা মহাভৈ স্বামীৰ নাম: বিদ্যাধৰ মহাভৈ ঘৰ নং : ৩৫৪ বয়স : 57 লিঙ্গ : মহিলা	CQG6736034 ফটো উপলব্ধ
184 নাম : প্ৰচিন্ডা মহাভৈ মাতৃৰ নাম: যমুনা মহাভৈ ঘৰ নং : ৩৫৪ বয়স : 39 লিঙ্গ : মহিলা	CQG1194539 ফটো উপলব্ধ	185 নাম : অমিত মহাভৈ মাতৃৰ নাম: যমুনা মহাভৈ ঘৰ নং : ৩৫৪ বয়স : 36 লিঙ্গ : পুৰুষ	CQG0088658 ফটো উপলব্ধ	186 নাম : চুনিল মহাভৈ মাতৃৰ নাম: যমুনা মহাভৈ ঘৰ নং : ৩৫৪ বয়স : 34 লিঙ্গ : পুৰুষ	CQG0088666 ফটো উপলব্ধ
187 নাম : ফুলনি নাগ স্বামীৰ নাম: আমল নাগ ঘৰ নং : 354 বয়স : 33 লিঙ্গ : মহিলা	CQG0365833 ফটো উপলব্ধ	188 নাম : পাৰ্বতী সোনা স্বামীৰ নাম: অৰুণ সোনা ঘৰ নং : ৩৫৬ বয়স : 47 লিঙ্গ : মহিলা	CQG6736056 ফটো উপলব্ধ	189 নাম : পদ্মিনী সোনা পিতাৰ নাম: বিজয় সোনা ঘৰ নং : ৩৫৬ বয়স : 44 লিঙ্গ : মহিলা	CQG0088989 ফটো উপলব্ধ
190 নাম : লচমন চুনা পিতাৰ নাম: অৰুণ চুনা ঘৰ নং : ৩৫৬ বয়স : 36 লিঙ্গ : পুৰুষ	CQG6736067 ফটো উপলব্ধ	191 নাম : কৰিস্মা চোনা পিতাৰ নাম: অৰুণ চোনা ঘৰ নং : ৩৫৬ বয়স : 31 লিঙ্গ : মহিলা	CQG0190983 ফটো উপলব্ধ	192 নাম : অনীতা চোনা স্বামীৰ নাম: লচমান চুনা ঘৰ নং : ৩৫৬ বয়স : 27 লিঙ্গ : মহিলা	CQG1194513 ফটো উপলব্ধ
193 নাম : বতী তাতি স্বামীৰ নাম: গনেশ তাতি ঘৰ নং : ৩৫৮ বয়স : 39 লিঙ্গ : মহিলা	CQG6736089 ফটো উপলব্ধ	194 নাম : গৌৰব দীপ পিতাৰ নাম: গনেশ দীপ ঘৰ নং : 358 বয়স : 37 লিঙ্গ : পুৰুষ	CQG0376673 ফটো উপলব্ধ	195 নাম : তুলিকা কুমাৰী পিতাৰ নাম: গকৌল কুমাৰ ঘৰ নং : ৩৫৮ বয়স : 31 লিঙ্গ : মহিলা	CQG0251108 ফটো উপলব্ধ
196 নাম : ফুলতুলি বাঘ স্বামীৰ নাম: কৃষ্ণ বাঘ ঘৰ নং : ৩৫৯ বয়স : 82 লিঙ্গ : মহিলা	CQG6736090 ফটো উপলব্ধ	197 নাম : আমল নাগ পিতাৰ নাম: কৃষ্ণ নাগ ঘৰ নং : 359 বয়স : 38 লিঙ্গ : পুৰুষ	CQG0365841 ফটো উপলব্ধ	198 নাম : সুমিত্ৰা চৰৰ স্বামীৰ নাম: সুলেশ চৰৰ ঘৰ নং : ৩৬১ বয়স : 47 লিঙ্গ : মহিলা	CQG6736103 ফটো উপলব্ধ
199 নাম : মৌচুমি চৰৰা চৰৰ স্বামীৰ নাম: গবিন চৰৰ ঘৰ নং : ৩৬১ বয়স : 42 লিঙ্গ : মহিলা	CQG1194505 ফটো উপলব্ধ	200 নাম : গবিন চৰৰ মাতৃৰ নাম: সুমিত্ৰা চৰৰ ঘৰ নং : 361 বয়স : 39 লিঙ্গ : পুৰুষ	CQG0345058 ফটো উপলব্ধ	201 নাম : গৌতম চৰৰ মাতৃৰ নাম: সুমিত্ৰা চৰৰ ঘৰ নং : ৩৬১ বয়স : 35 লিঙ্গ : পুৰুষ	CQG0505891 ফটো উপলব্ধ
202 নাম : শংকৰ মহানন্দ পিতাৰ নাম: বমী মহানন্দ ঘৰ নং : ৩৬২ বয়স : 56 লিঙ্গ : পুৰুষ	CQG6736125 ফটো উপলব্ধ	203 নাম : সুমিত্ৰা মহানন্দ স্বামীৰ নাম: শংকৰ মহানন্দ ঘৰ নং : ৩৬২ বয়স : 47 লিঙ্গ : মহিলা	CQG6736136 ফটো উপলব্ধ	204 নাম : জলধৰ দীপ পিতাৰ নাম: আযাব দীপ ঘৰ নং : ৩৬৩ বয়স : 57 লিঙ্গ : পুৰুষ	CQG6736147 ফটো উপলব্ধ
205 নাম : সুবাটী দীপ স্বামীৰ নাম: জলধৰ দীপ ঘৰ নং : ৩৬৩ বয়স : 47 লিঙ্গ : মহিলা	CQG6736169 ফটো উপলব্ধ	206 নাম : তুলসী কুৰ্মকাৰ দীপ স্বামীৰ নাম: দীপক দীপ ঘৰ নং : 363 বয়স : 38 লিঙ্গ : মহিলা	DAS0099168 ফটো উপলব্ধ	207 নাম : বিশ্বজিত দ্বিপ পিতাৰ নাম: জলধৰ দ্বিপ ঘৰ নং : ৩৬৩ বয়স : 35 লিঙ্গ : পুৰুষ	CQG0191072 ফটো উপলব্ধ
208 নাম : দিপক দ্বিপ পিতাৰ নাম: জলধৰ দ্বিপ ঘৰ নং : ৩৬৩ বয়স : 33 লিঙ্গ : পুৰুষ	CQG0191064 ফটো উপলব্ধ	S2 209 নাম : মইনা দ্বিপ পিতাৰ নাম: জলধৰ দ্বিপ ঘৰ নং : ৩৬৩ বয়স : 29 লিঙ্গ : মহিলা	CQG0191031 ফটো উপলব্ধ	210 নাম : বৰ্ষা দ্বিপ পিতাৰ নাম: জলধৰ দ্বিপ ঘৰ নং : ৩৬৩ বয়স : 28 লিঙ্গ : মহিলা	CQG0191023 ফটো উপলব্ধ



211 নাম : ববিনা দীপ পিতাৰ নাম: জলধৰ দীপ ঘৰ নং : ৩৬৩ বয়স : 26 লিঙ্গ : মহিলা	CQG0434886 ফটো উপলব্ধ	212 নাম : কেশেৰি নাগ স্বামীৰ নাম: বৰ্জ তাতি ঘৰ নং : ৩৬৪ বয়স : 46 লিঙ্গ : মহিলা	CQG6736170 ফটো উপলব্ধ	213 নাম : দানিয়েল বাগ পিতাৰ নাম: ফাগুন বাগ ঘৰ নং : ৩৬৪ বয়স : 42 লিঙ্গ : পুৰুষ	CQG6736192 ফটো উপলব্ধ
214 নাম : অঞ্জনা বাগ স্বামীৰ নাম: দানিয়েল বাগ ঘৰ নং : ৩৬৪ বয়স : 41 লিঙ্গ : মহিলা	CQG6736205 ফটো উপলব্ধ	215 নাম : চপনা নাগ মাতৃৰ নাম: কেশৰী নাগ ঘৰ নং : ৩৬৪ বয়স : 35 লিঙ্গ : মহিলা	CQG1344019 ফটো উপলব্ধ	216 নাম : পূচপাবতী বাঘ স্বামীৰ নাম: অৰুপ বাঘ ঘৰ নং : ৩৬৪ বয়স : 27 লিঙ্গ : মহিলা	CQG1194406 ফটো উপলব্ধ
217 নাম : অৰুপ বাঘ পিতাৰ নাম: দানিয়েল বাঘ ঘৰ নং : ৩৬৪ বয়স : 26 লিঙ্গ : পুৰুষ	CQG0507285 ফটো উপলব্ধ	218 নাম : ভাৰন্তি বাগ পিতাৰ নাম: ফাগুন বাগ ঘৰ নং : ৩৬৫ বয়স : 44 লিঙ্গ : মহিলা	CQG6736216 ফটো উপলব্ধ	219 নাম : এছ তিকী পিতাৰ নাম: অজয় তিকী ঘৰ নং : 365 বয়স : 28 লিঙ্গ : পুৰুষ	CQG0376707 ফটো উপলব্ধ
220 নাম : পেৰিচা নাগ তিকী স্বামীৰ নাম: এছ তিকী ঘৰ নং : ৩৬৫ বয়স : 27 লিঙ্গ : মহিলা	CQG1194398 ফটো উপলব্ধ	221 নাম : নবীন সোনা পিতাৰ নাম: অজিত সোনা ঘৰ নং : ৩৬৬ বয়স : 47 লিঙ্গ : পুৰুষ	CQG6736249 ফটো উপলব্ধ	222 নাম : লক্ষ্মী সোনা স্বামীৰ নাম: নবীন সোনা ঘৰ নং : ৩৬৬ বয়স : 42 লিঙ্গ : মহিলা	CQG6736250 ফটো উপলব্ধ
223 নাম : সুৰেশ তীতি সোনা পিতাৰ নাম: নবীন সোনা ঘৰ নং : ৩৬৬ বয়স : 28 লিঙ্গ : পুৰুষ	CQG0092338 ফটো উপলব্ধ	224 নাম : বিনতি সোনা পিতাৰ নাম: নবীন সোনা ঘৰ নং : ৬৩৩ বয়স : 24 লিঙ্গ : মহিলা	CQG0567529 ফটো উপলব্ধ	225 নাম : নিৰুণ নাগ পিতাৰ নাম: হাড়ো নাগ ঘৰ নং : ৩৬৭ বয়স : 42 লিঙ্গ : পুৰুষ	CQG6736261 ফটো উপলব্ধ
226 নাম : উমেশ নাগ পিতাৰ নাম: নিৰুণ নাগ ঘৰ নং : ৩৬৭ বয়স : 39 লিঙ্গ : পুৰুষ	CQG6736283 ফটো উপলব্ধ	227 নাম : মিনা নাগ স্বামীৰ নাম: নিৰুণ নাগ ঘৰ নং : ৩৬৭ বয়স : 37 লিঙ্গ : মহিলা	CQG6736272 ফটো উপলব্ধ	228 নাম : হীৰা কুমাৰী স্বামীৰ নাম: সুমেশ কুমাৰ ঘৰ নং : ৩৬৭ বয়স : 35 লিঙ্গ : মহিলা	CQG6736294 ফটো উপলব্ধ
229 নাম : সোপান কুমাৰ পিতাৰ নাম: পুল কুমাৰ ঘৰ নং : ৩৬৮ বয়স : 47 লিঙ্গ : মহিলা	CQG6736329 ফটো উপলব্ধ	230 নাম : গকোল কুমাৰ পিতাৰ নাম: পুল কুমাৰ ঘৰ নং : ৩৬৮ বয়স : 42 লিঙ্গ : পুৰুষ	CQG6736307 ফটো উপলব্ধ	231 নাম : জান কুমাৰ স্বামীৰ নাম: নকুল কুমাৰ ঘৰ নং : ৩৬৮ বয়স : 37 লিঙ্গ : মহিলা	CQG6736318 ফটো উপলব্ধ
232 নাম : টিকেন কুমাৰ পিতাৰ নাম: গকোল কুমাৰ ঘৰ নং : ৩৬৮ বয়স : 27 লিঙ্গ : পুৰুষ	CQG0253237 ফটো উপলব্ধ	233 নাম : ববিতা কুমাৰী পিতাৰ নাম: গকুল কুমাৰ ঘৰ নং : ৩৬৮ বয়স : 25 লিঙ্গ : মহিলা	CQG0345199 ফটো উপলব্ধ	234 নাম : জিয়া কুমাৰী পিতাৰ নাম: নকুল কুমাৰ ঘৰ নং : 368 বয়স : 20 লিঙ্গ : মহিলা	DAS0016931 ফটো উপলব্ধ
235 নাম : অঞ্জনা সোনা স্বামীৰ নাম: পানীৰাম সোনা ঘৰ নং : ৩৬৯ বয়স : 47 লিঙ্গ : মহিলা	CQG6736341 ফটো উপলব্ধ	#2 236 নাম : ৰাজিব সোনা পিতাৰ নাম: পানীৰাম সোনা ঘৰ নং : ৩৬৯ বয়স : 35 লিঙ্গ : পুৰুষ	CQG6740610 ফটো উপলব্ধ	237 নাম : হেমন্তি সোনা পিতাৰ নাম: পানীৰাম সোনা ঘৰ নং : ৩৬৯ বয়স : 33 লিঙ্গ : মহিলা	CQG6740621 ফটো উপলব্ধ
238 নাম : ৰবিন সোনা পিতাৰ নাম: পানীৰাম সোনা ঘৰ নং : ৩৬৯ বয়স : 31 লিঙ্গ : পুৰুষ	CQG6740632 ফটো উপলব্ধ	239 নাম : মঞ্জীতা তীতি সোনা স্বামীৰ নাম: ৰাজীৱ তাতি সোনা ঘৰ নং : ৩৬৯ বয়স : 30 লিঙ্গ : মহিলা	CQG0092668 ফটো উপলব্ধ	240 নাম : সুমিত্ৰা নাগ স্বামীৰ নাম: হৰিচন্দ্ৰ নাগ ঘৰ নং : ৩৭০ বয়স : 72 লিঙ্গ : মহিলা	CQG6736374 ফটো উপলব্ধ



241 নাম : অনীতা নাগ স্বামীৰ নাম : সুবাস নাগ ঘৰ নং : ৩৭০ বয়স : 42 লিঙ্গ : মহিলা	CQG6736363 ফটো উপলব্ধ	242 নাম : ৰূপেছ কুমাৰ পিতাৰ নাম : দীনিয়েল কুমাৰ ঘৰ নং : ৩৭১ বয়স : 37 লিঙ্গ : পুৰুষ	CQG0173096 ফটো উপলব্ধ	243 নাম : ৰাণা নাগ পিতাৰ নাম : সুবাস নাগ ঘৰ নং : 370 বয়স : 28 লিঙ্গ : পুৰুষ	CQG0345017 ফটো উপলব্ধ
244 নাম : দীপিকা নাগ স্বামীৰ নাম : চতুছ নাগ ঘৰ নং : 370 বয়স : 27 লিঙ্গ : মহিলা	CQG0345025 ফটো উপলব্ধ	245 নাম : ৰচন নাগ পিতাৰ নাম : চুৰাছ নাগ ঘৰ নং : ৩৭০ বয়স : 27 লিঙ্গ : পুৰুষ	CQG0507491 ফটো উপলব্ধ	246 নাম : চতুছ নাগ পিতাৰ নাম : চুৰাছ নাগ ঘৰ নং : ৩৭০ বয়স : 26 লিঙ্গ : পুৰুষ	CQG0345330 ফটো উপলব্ধ
247 নাম : দানিয়েল কুমাৰ পিতাৰ নাম : নকুল কুমাৰ ঘৰ নং : ৩৭১ বয়স : 65 লিঙ্গ : পুৰুষ	CQG6736385 ফটো উপলব্ধ	248 নাম : কাৰ্তিক কৰ্মকাৰ পিতাৰ নাম : গবৰা কৰ্মকাৰ ঘৰ নং : ৩৭১ বয়স : 60 লিঙ্গ : পুৰুষ	CQG6736432 ফটো উপলব্ধ	249 নাম : অঞ্জলি কুমাৰী স্বামীৰ নাম : দানিয়েল কুমাৰ ঘৰ নং : ৩৭১ বয়স : 59 লিঙ্গ : মহিলা	CQG6736396 ফটো উপলব্ধ
250 নাম : এতোবাৰী কৰ্মকাৰ স্বামীৰ নাম : কাৰ্তিক কৰ্মকাৰ ঘৰ নং : ৩৭১ বয়স : 57 লিঙ্গ : মহিলা	CQG6736443 ফটো উপলব্ধ	251 নাম : বসু চুৰিন পিতাৰ নাম : যোচেফ চুৰিন ঘৰ নং : ৩৭১ বয়স : 47 লিঙ্গ : পুৰুষ	CQG6736454 ফটো উপলব্ধ	252 নাম : সুৰেশ কুমাৰ পিতাৰ নাম : দীনিয়েল কুমাৰ ঘৰ নং : ৩৭১ বয়স : 45 লিঙ্গ : পুৰুষ	CQG6736465 ফটো উপলব্ধ
253 নাম : চুমেছ কুমাৰ পিতাৰ নাম : দানিয়েল কুমাৰ ঘৰ নং : ৩৭১ বয়স : 39 লিঙ্গ : পুৰুষ	CQG6736476 ফটো উপলব্ধ	254 নাম : নুৰেশ কুমাৰ পিতাৰ নাম : দানিয়েল কুমাৰ ঘৰ নং : ৩৭১ বয়স : 39 লিঙ্গ : পুৰুষ	CQG6736410 ফটো উপলব্ধ	255 নাম : ললিতা কুমাৰী স্বামীৰ নাম : সুৰেশ কুমাৰ ঘৰ নং : ৩৭১ বয়স : 37 লিঙ্গ : মহিলা	CQG6736409 ফটো উপলব্ধ
256 নাম : অশোক কৰ্মকাৰ পিতাৰ নাম : পানীৰাম কৰ্মকাৰ ঘৰ নং : ৩৭১ বয়স : 37 লিঙ্গ : পুৰুষ	CQG6736421 ফটো উপলব্ধ	257 নাম : অনৰেখা কুমাৰী স্বামীৰ নাম : নুৰেশ কুমাৰ ঘৰ নং : ৩৭১ বয়স : 37 লিঙ্গ : মহিলা	CQG0173138 ফটো উপলব্ধ	258 নাম : ৰীতা গোট স্বামীৰ নাম : ৰূপেশ কুমাৰ ঘৰ নং : 371 বয়স : 32 লিঙ্গ : মহিলা	DAS0109884 ফটো উপলব্ধ
259 নাম : চাবিতা কুমাৰী পিতাৰ নাম : চুৰেশ কুমাৰ ঘৰ নং : ৩৭১ বয়স : 25 লিঙ্গ : মহিলা	CQG0567354 ফটো উপলব্ধ	260 নাম : মমিতা কুমাৰী পিতাৰ নাম : সুৰেশ কুমাৰ ঘৰ নং : 371 বয়স : 22 লিঙ্গ : মহিলা	DAS0016998 ফটো উপলব্ধ	261 নাম : সৰস্বতী কুমাৰী স্বামীৰ নাম : ৰাজকুমাৰ কুমাৰ ঘৰ নং : ৩৭৩ বয়স : 64 লিঙ্গ : মহিলা	CQG6736498 ফটো উপলব্ধ
262 নাম : প্ৰেমনাথ চিক্কা পিতাৰ নাম : চাৰংগ চিক্কা ঘৰ নং : ৩৭৩ বয়স : 62 লিঙ্গ : পুৰুষ	CQG6736501 ফটো উপলব্ধ	263 নাম : ৰাজকুমাৰ কুমাৰ পিতাৰ নাম : মেনা কুমাৰ ঘৰ নং : ৩৭৩ বয়স : 47 লিঙ্গ : পুৰুষ	CQG6736487 ফটো উপলব্ধ	264 নাম : চুবন্তী কুমাৰী পিতাৰ নাম : ৰাজকুমাৰ কুমাৰ ঘৰ নং : ৩৭৩ বয়স : 43 লিঙ্গ : মহিলা	CQG6736523 ফটো উপলব্ধ
265 নাম : চুবন কুমাৰ পিতাৰ নাম : ৰাজকুমাৰ কুমাৰ ঘৰ নং : ৩৭৩ বয়স : 41 লিঙ্গ : পুৰুষ	CQG6736534 ফটো উপলব্ধ	266 নাম : কুনাল কুমাৰ পিতাৰ নাম : ৰাজকুমাৰ ঘৰ নং : ৩৭৩ বয়স : 37 লিঙ্গ : পুৰুষ	CQG6736512 ফটো উপলব্ধ	267 নাম : চুৰতি কুমাৰী চিক্কা স্বামীৰ নাম : জোগানন্দা চিক্কা ঘৰ নং : 373 বয়স : 36 লিঙ্গ : মহিলা	CQG0303594 ফটো উপলব্ধ
268 নাম : ভৱানি চিক্কা স্বামীৰ নাম : প্ৰেমনাথ চিক্কা ঘৰ নং : ৩৭৩ বয়স : 35 লিঙ্গ : মহিলা	CQG6740643 ফটো উপলব্ধ	269 নাম : আলমা কুমাৰী স্বামীৰ নাম : চুবন কুমাৰ ঘৰ নং : ৩৭৩ বয়স : 33 লিঙ্গ : মহিলা	CQG0173187 ফটো উপলব্ধ	270 নাম : জুগানন্দ চিক্কা পিতাৰ নাম : প্ৰেমনাথ চিক্কা ঘৰ নং : ৩৭৩ বয়স : 30 লিঙ্গ : পুৰুষ	CQG1921308 ফটো উপলব্ধ



271 নাম : চমিৰ চিক্কা পিতাৰ নাম: প্ৰেমনাথ চিক্কা ঘৰ নং : ৩৭৩ বয়স : 25 লিঙ্গ : পুৰুষ	CQG0345298 ফটো উপলব্ধ	272 নাম : শ্যাম সোনা পিতাৰ নাম: বৈৰাগী সোনা ঘৰ নং : ৩৭৪ বয়স : 45 লিঙ্গ : পুৰুষ	CQG6736545 ফটো উপলব্ধ	273 নাম : মীৰা সোনা স্বামীৰ নাম: শ্যাম সোনা ঘৰ নং : ৩৭৪ বয়স : 38 লিঙ্গ : মহিলা	CQG6736556 ফটো উপলব্ধ
274 নাম : সঞ্জীৱ চুনা পিতাৰ নাম: শ্যাম চুনা ঘৰ নং : ৩৭৪ বয়স : 25 লিঙ্গ : পুৰুষ	CQG1374560 ফটো উপলব্ধ	275 নাম : জোনালী বিভাৰ পিতাৰ নাম: ভাগীৰথ বিভাৰ ঘৰ নং : ৩৭৫ বয়স : 40 লিঙ্গ : মহিলা	CQG0506063 ফটো উপলব্ধ	276 নাম : তপন বিভাৰ পিতাৰ নাম: ভাগৰতী বিভাৰ ঘৰ নং : ৩৭৫ বয়স : 37 লিঙ্গ : পুৰুষ	CQG6736589 ফটো উপলব্ধ
277 নাম : মৰমী তাঁতি বিভাৰ স্বামীৰ নাম: তপন বিভাৰ ঘৰ নং : ৩৭৫ বয়স : 32 লিঙ্গ : মহিলা	CQG0345363 ফটো উপলব্ধ	278 নাম : বিপুল বিঞ্জাল পিতাৰ নাম: জগবন্ধু বিঞ্জাল ঘৰ নং : ৩৭৮ বয়স : 67 লিঙ্গ : পুৰুষ	CQG6736590 ফটো উপলব্ধ	279 নাম : লালিতা বিনজাল স্বামীৰ নাম: বিপুল বিনজাল ঘৰ নং : ৩৭৮ বয়স : 43 লিঙ্গ : মহিলা	CQG6736603 ফটো উপলব্ধ
280 নাম : চুৰাছ চুৰুজাল পিতাৰ নাম: ভীমা চুৰুজাল ঘৰ নং : ৩৭৮ বয়স : 41 লিঙ্গ : পুৰুষ	CQG6736614 ফটো উপলব্ধ	281 নাম : তিলোত্তমা গোৱালা পিতাৰ নাম: দেৱা গোৱালা ঘৰ নং : ৩৭৮ বয়স : 32 লিঙ্গ : মহিলা	CQG6740654 ফটো উপলব্ধ	282 নাম : চুৰাজ বীনজাল পিতাৰ নাম: বিপুল বীনজাল ঘৰ নং : ৩৭৮ বয়স : 27 লিঙ্গ : পুৰুষ	CQG0433367 ফটো উপলব্ধ
283 নাম : ৰঘুবীৰ বিঞ্জাল পিতাৰ নাম: বিপুল বিঞ্জাল ঘৰ নং : ৩৭৮ বয়স : 27 লিঙ্গ : পুৰুষ	CQG0254227 ফটো উপলব্ধ	284 নাম : অঞ্জলী বিঞ্জাল স্বামীৰ নাম: গনেশ বিঞ্জাল ঘৰ নং : ৩৭৮ বয়স : 25 লিঙ্গ : মহিলা	CQG1302751 ফটো উপলব্ধ	285 নাম : গণেশ বিঞ্জাল পিতাৰ নাম: বিপুল বিঞ্জাল ঘৰ নং : ৩৭৮ বয়স : 22 লিঙ্গ : পুৰুষ	CQG1343987 ফটো উপলব্ধ
286 নাম : সোভাৰাম সূৰ্য্যাল পিতাৰ নাম: ভীমা সূৰ্য্যাল ঘৰ নং : ৩৭৮খ বয়স : 54 লিঙ্গ : পুৰুষ	CQG6736636 ফটো উপলব্ধ	287 নাম : নীলা সূৰ্য্যাল স্বামীৰ নাম: সোভাৰাম সূৰ্য্যাল ঘৰ নং : ৩৭৮খ বয়স : 42 লিঙ্গ : মহিলা	CQG6736647 ফটো উপলব্ধ	288 নাম : নেহা তাঁতি স্বামীৰ নাম: অকন তাঁতি ঘৰ নং : ৩৭৯ বয়স : 47 লিঙ্গ : মহিলা	CQG6736692 ফটো উপলব্ধ
289 নাম : বাদল মহানন্দ মাতৃৰ নাম: নেহা মহানন্দ ঘৰ নং : ৩৮৯ বয়স : 24 লিঙ্গ : পুৰুষ	CQG1302710 ফটো উপলব্ধ	290 নাম : আশা দীপ স্বামীৰ নাম: শিবচৰণ দীপ ঘৰ নং : ৩৮০ বয়স : 38 লিঙ্গ : মহিলা	CQG6736716 ফটো উপলব্ধ	291 নাম : প্ৰকাশ দীপ পিতাৰ নাম: মুনচি দীপ ঘৰ নং : ৩৮১ বয়স : 47 লিঙ্গ : পুৰুষ	CQG6736761 ফটো উপলব্ধ
292 নাম : ৰূপ দীপ স্বামীৰ নাম: প্ৰকাশ দীপ ঘৰ নং : ৩৮১ বয়স : 45 লিঙ্গ : মহিলা	CQG6736772 ফটো উপলব্ধ	293 নাম : শিবচৰণ দীপ পিতাৰ নাম: লুছন দীপ ঘৰ নং : ৩৮১ বয়স : 44 লিঙ্গ : পুৰুষ	CQG6736783 ফটো উপলব্ধ	294 নাম : সুশান্তি চিক্কা পিতাৰ নাম: শংকৰ চিক্কা ঘৰ নং : ৩৮১ বয়স : 43 লিঙ্গ : মহিলা	CQG6736750 ফটো উপলব্ধ
295 নাম : ৰাজেন চিক্কা পিতাৰ নাম: শঙ্কৰ চিক্কা ঘৰ নং : ৩৮১ বয়স : 39 লিঙ্গ : পুৰুষ	CQG6736738 ফটো উপলব্ধ	296 নাম : গীতা চিক্কা স্বামীৰ নাম: ৰাজেন চিক্কা ঘৰ নং : ৩৮১ বয়স : 36 লিঙ্গ : মহিলা	CQG6736749 ফটো উপলব্ধ	297 নাম : উত্তম বিভাৰ পিতাৰ নাম: ৰ মা বিভাৰ ঘৰ নং : ৩৮১ বয়স : 36 লিঙ্গ : পুৰুষ	CQG6736727 ফটো উপলব্ধ
298 নাম : চিৰঞ্জিত দীপ পিতাৰ নাম: প্ৰকাশ দীপ ঘৰ নং : ৩৮১ বয়স : 29 লিঙ্গ : পুৰুষ	CQG0191080 ফটো উপলব্ধ	299 নাম : দিপাঞ্জলি দীপ পিতাৰ নাম: প্ৰকাশ দীপ ঘৰ নং : ৩৮১ বয়স : 28 লিঙ্গ : মহিলা	CQG0435024 ফটো উপলব্ধ	300 নাম : ৰিতি দীপ পিতাৰ নাম: শিবচৰণ দীপ ঘৰ নং : ৩৮১ বয়স : 24 লিঙ্গ : মহিলা	CQG1162775 ফটো উপলব্ধ



301 নাম : চনালী চিক্কা পিতাৰ নাম: ৰাজেন চিক্কা ঘৰ নং : ৩৮১ বয়স : 24 লিঙ্গ : মহিলা	CQG1194448 ফটো উপলব্ধ	302 নাম : আমন দ্বীপ পিতাৰ নাম: শিৱ চৰণ দ্বীপ ঘৰ নং : ৩৮১ বয়স : 23 লিঙ্গ : পুৰুষ	CQG1374552 ফটো উপলব্ধ	303 নাম : হিমাদ্ৰী তাঁতী দ্বীপ স্বামীৰ নাম: চিৰঞ্জীৱ দ্বীপ ঘৰ নং : 381 বয়স : 21 লিঙ্গ : মহিলা	DAS0099176 ফটো উপলব্ধ
304 নাম : অনখা বিভাৰ স্বামীৰ নাম: উত্তম বিভাৰ ঘৰ নং : ৩৮২ বয়স : 43 লিঙ্গ : মহিলা	CQG6736794 ফটো উপলব্ধ	305 নাম : আনন্দ বিভাৰ পিতাৰ নাম: ভাইলাল বিভাৰ ঘৰ নং : ৩৮২ বয়স : 37 লিঙ্গ : পুৰুষ	CQG6736874 ফটো উপলব্ধ	306 নাম : মৰমী চবৰ স্বামীৰ নাম: অমৰ চবৰ ঘৰ নং : ৩৮২ বয়স : 32 লিঙ্গ : মহিলা	CQG6740814 ফটো উপলব্ধ
307 নাম : চুজিত বিভাৰ পিতাৰ নাম: ভাইলাল বিভাৰ ঘৰ নং : ৩৮২ বয়স : 32 লিঙ্গ : পুৰুষ	CQG6740665 ফটো উপলব্ধ	308 নাম : কৰমি ওৰাং বিভাৰ স্বামীৰ নাম: আনন্দ বিভাৰ ঘৰ নং : ৩৮২ বয়স : 30 লিঙ্গ : মহিলা	CQG1389014 ফটো উপলব্ধ	309 নাম : বেলকুমাৰী সোনা স্বামীৰ নাম: কৃষ্ণ সোনা ঘৰ নং : ৩৮৩ বয়স : 63 লিঙ্গ : মহিলা	CQG6736885 ফটো উপলব্ধ
310 নাম : কৃষ্ণা সোনা পিতাৰ নাম: লক্ষীন্দৰ সোনা ঘৰ নং : 383 বয়স : 57 লিঙ্গ : পুৰুষ	CQG0345165 ফটো উপলব্ধ	311 নাম : প্ৰাঞ্জল সোনা পিতাৰ নাম: কৃষ্ণ সোনা ঘৰ নং : 383 বয়স : 29 লিঙ্গ : পুৰুষ	CQG0308692 ফটো উপলব্ধ	312 নাম : মৌচুমি সোনা পিতাৰ নাম: কৃষ্ণ সোনা ঘৰ নং : 383 বয়স : 26 লিঙ্গ : মহিলা	CQG0365080 ফটো উপলব্ধ
313 নাম : মীৰা সোনা স্বামীৰ নাম: খগেন সোনা ঘৰ নং : ৩৮৪ বয়স : 67 লিঙ্গ : মহিলা	CQG6736921 ফটো উপলব্ধ	314 নাম : ৰাজেশ বিভাৰ পিতাৰ নাম: ভাইলাৰ বিভাৰ ঘৰ নং : ৩৮৪ বয়স : 57 লিঙ্গ : পুৰুষ	CQG6736896 ফটো উপলব্ধ	315 নাম : গৌতম নাগ অন্যান্য: উত্তম নাগ ঘৰ নং : ৩৮৪ বয়স : 44 লিঙ্গ : পুৰুষ	CQG0399956 ফটো উপলব্ধ
316 নাম : মহেছ সোনা পিতাৰ নাম: খগেন সোনা ঘৰ নং : ৩৮৪ বয়স : 39 লিঙ্গ : পুৰুষ	CQG0345215 ফটো উপলব্ধ	317 নাম : ৰপালী বিভাৰ স্বামীৰ নাম: ৰাজেশ বিভাৰ ঘৰ নং : ৩৮৪ বয়স : 37 লিঙ্গ : মহিলা	CQG6736909 ফটো উপলব্ধ	318 নাম : মনু সোনা পিতাৰ নাম: খগেন সোনা ঘৰ নং : ৩৮৪ বয়স : 35 লিঙ্গ : পুৰুষ	CQG0345157 ফটো উপলব্ধ
319 নাম : বলৰাম সোনা পিতাৰ নাম: খগেন সোনা ঘৰ নং : ৩৮৪ বয়স : 34 লিঙ্গ : পুৰুষ	CQG0345231 ফটো উপলব্ধ	320 নাম : আজমি সোনা মাতৃৰ নাম: সৰ্বেণ সোনা ঘৰ নং : 384 বয়স : 33 লিঙ্গ : মহিলা	CQG0345322 ফটো উপলব্ধ	321 নাম : চুমিত্ৰা চুনা স্বামীৰ নাম: মনু চুনা ঘৰ নং : ৩৮৪ বয়স : 32 লিঙ্গ : মহিলা	CQG1194489 ফটো উপলব্ধ
322 নাম : গীতা ভূমিজ বিভাৰ স্বামীৰ নাম: নোওতম বিভাৰ ঘৰ নং : ৩৮৫ বয়স : 28 লিঙ্গ : মহিলা	CQG0507327 ফটো উপলব্ধ	323 নাম : কৃষ্ণা মনি বিভাৰ পিতাৰ নাম: ৰাজেন বিভাৰ ঘৰ নং : 384 বয়স : 21 লিঙ্গ : মহিলা	DAS0052530 ফটো উপলব্ধ	324 নাম : সুকিলা বিভাৰ স্বামীৰ নাম: সতনাৰায়ণ বিভাৰ ঘৰ নং : ৩৮৫ বয়স : 77 লিঙ্গ : মহিলা	CQG6736954 ফটো উপলব্ধ
325 নাম : গীতা বিভাৰ স্বামীৰ নাম: ৰাজু বিভাৰ ঘৰ নং : ৩৮৫ বয়স : 52 লিঙ্গ : মহিলা	CQG6736976 ফটো উপলব্ধ	326 নাম : গৌতম বিভাৰ পিতাৰ নাম: সতনাৰায়ন বিভাৰ ঘৰ নং : ৩৮৫ বয়স : 40 লিঙ্গ : পুৰুষ	CQG1921228 ফটো উপলব্ধ	327 নাম : আচিক বিভাৰ পিতাৰ নাম: সতনাৰায়ন বিভাৰ ঘৰ নং : ৩৮৫ বয়স : 36 লিঙ্গ : পুৰুষ	CQG6736987 ফটো উপলব্ধ
328 নাম : অনিমা বিভাৰ পিতাৰ নাম: সতনাৰায়ণ বিভাৰ ঘৰ নং : ৩৮৫ বয়স : 35 লিঙ্গ : মহিলা	CQG6736998 ফটো উপলব্ধ	329 নাম : পবনী বিভাৰ পিতাৰ নাম: সতনাৰায়ন বিভাৰ ঘৰ নং : ৩৮৫ বয়স : 34 লিঙ্গ : মহিলা	CQG1921353 ফটো উপলব্ধ	330 নাম : বৈষ্ণৱী বিভাৰ পিতাৰ নাম: ৰাজু বিভাৰ ঘৰ নং : ৩৮৫ বয়স : 28 লিঙ্গ : মহিলা	CQG0436071 ফটো উপলব্ধ

331 নাম : আৰিএন বিভাৰ পিতাৰ নাম: ৰাজু বিভাৰ ঘৰ নং : ৩৮৫ বয়স : 25 লিঙ্গ : পুৰুষ	CQG0432914 ফটো উপলব্ধ	332 নাম : ৰিপচন বিভাৰ পিতাৰ নাম: ৰাজু বিভাৰ ঘৰ নং : 385 বয়স : 21 লিঙ্গ : পুৰুষ	DAS0017020 ফটো উপলব্ধ	333 নাম : সুজিত সোনা পিতাৰ নাম: খগেন সোনা ঘৰ নং : ৩৮৬ বয়স : 47 লিঙ্গ : পুৰুষ	CQG6737004 ফটো উপলব্ধ
334 নাম : দীপলি সোনা স্বামীৰ নাম: খগেন সোনা ঘৰ নং : ৩৮৬ বয়স : 42 লিঙ্গ : মহিলা	CQG6737015 ফটো উপলব্ধ	335 নাম : সুৰেণ সোনা পিতাৰ নাম: খগেন সোনা ঘৰ নং : ৩৮৬ বয়স : 38 লিঙ্গ : পুৰুষ	CQG6737026 ফটো উপলব্ধ	336 নাম : দুৰ্লনী সোনা পিতাৰ নাম: সুজিত সোনা ঘৰ নং : ৩৮৬ বয়স : 25 লিঙ্গ : মহিলা	CQG0429746 ফটো উপলব্ধ
337 নাম : মৰমী চুনা পিতাৰ নাম: চুজিত চুনা ঘৰ নং : ৩৮৬ বয়স : 22 লিঙ্গ : মহিলা	CQG1302728 ফটো উপলব্ধ	338 নাম : জগদো নাগ পিতাৰ নাম: কাৰতক নাগ ঘৰ নং : 57 বয়স : 57 লিঙ্গ : পুৰুষ	CQG6737037 ফটো উপলব্ধ	339 নাম : চন্দ্ৰবতী নাগ স্বামীৰ নাম: জগদো নাগ ঘৰ নং : ৩৮৭ বয়স : 47 লিঙ্গ : মহিলা	CQG6737048 ফটো উপলব্ধ
340 নাম : চেৰক নাগ পিতাৰ নাম: জোবডু নাগ ঘৰ নং : 387 বয়স : 27 লিঙ্গ : পুৰুষ	CQG0302653 ফটো উপলব্ধ	341 নাম : জিনিমা নাগ পিতাৰ নাম: জবদু নাগ ঘৰ নং : 387 বয়স : 25 লিঙ্গ : মহিলা	CQG0416115 ফটো উপলব্ধ	342 নাম : নকুল কুমাৰ পিতাৰ নাম: গুলাচা কুমাৰ ঘৰ নং : ৩৮৮ বয়স : 57 লিঙ্গ : পুৰুষ	CQG6737082 ফটো উপলব্ধ
343 নাম : বাচনী কুমাৰ স্বামীৰ নাম: ৰীম কুমাৰ ঘৰ নং : ৩৮৮ বয়স : 47 লিঙ্গ : মহিলা	CQG6737093 ফটো উপলব্ধ	344 নাম : বিহাৰি ভেছৰা পিতাৰ নাম: শংকৰ ভেছৰা ঘৰ নং : ৩৮৮ বয়স : 38 লিঙ্গ : পুৰুষ	CQG6737059 ফটো উপলব্ধ	345 নাম : জ্যোতা ভেছৰা পিতাৰ নাম: বিহাৰি ভেছৰা ঘৰ নং : ৩৮৮ বয়স : 31 লিঙ্গ : মহিলা	CQG0255307 ফটো উপলব্ধ
346 নাম : চুবজ সোনা কুমাৰ পিতাৰ নাম: বিপোনি সোনা ঘৰ নং : ৩৮৮ বয়স : 26 লিঙ্গ : পুৰুষ	CQG0345116 ফটো উপলব্ধ	347 নাম : কমলা কুমাৰ স্বামীৰ নাম: গকুল কুমাৰ ঘৰ নং : ৩৮৯ বয়স : 57 লিঙ্গ : মহিলা	CQG6737106 ফটো উপলব্ধ	348 নাম : অপৰ্না মহানন্দ পিতাৰ নাম: লালমোহন মহানন্দ ঘৰ নং : ৩৯১ বয়স : 43 লিঙ্গ : মহিলা	CQG6740585 ফটো উপলব্ধ
349 নাম : চানন্দ মহানন্দ পিতাৰ নাম: লালমোহন মহানন্দ ঘৰ নং : ৩৯১ বয়স : 40 লিঙ্গ : পুৰুষ	CQG1921273 ফটো উপলব্ধ	350 নাম : ললিতা মহানন্দ স্বামীৰ নাম: চানন্দ মহানন্দ ঘৰ নং : ৩৯১ বয়স : 34 লিঙ্গ : মহিলা	CQG1921251 ফটো উপলব্ধ	351 নাম : আলপনা মহানন্দ পিতাৰ নাম: লালমোহন মহানন্দ ঘৰ নং : ৩৯১ বয়স : 32 লিঙ্গ : মহিলা	CQG1921262 ফটো উপলব্ধ
352 নাম : কঞ্চলা কুমাৰ স্বামীৰ নাম: অনন্ত কুমাৰ ঘৰ নং : ৩৯২ বয়স : 59 লিঙ্গ : মহিলা	CQG6737140 ফটো উপলব্ধ	353 নাম : অনন্ত কুমাৰ পিতাৰ নাম: ৰিহিত কুমাৰ ঘৰ নং : ৩৯২ বয়স : 52 লিঙ্গ : পুৰুষ	CQG6737139 ফটো উপলব্ধ	354 নাম : নিলম কুমাৰী পিতাৰ নাম: অনন্ত কুমাৰ ঘৰ নং : ৩৯২ বয়স : 34 লিঙ্গ : মহিলা	CQG6737151 ফটো উপলব্ধ
355 নাম : বিশ্বজি কুমাৰ পিতাৰ নাম: অনন্ত কুমাৰ ঘৰ নং : ৩৯২ বয়স : 30 লিঙ্গ : পুৰুষ	CQG0256388 ফটো উপলব্ধ	356 নাম : মনিতা ভূমিজ স্বামীৰ নাম: বিশ্বজিত কুমাৰ ঘৰ নং : ৩৯২ বয়স : 29 লিঙ্গ : মহিলা	CQG0256396 ফটো উপলব্ধ	357 নাম : অঞ্জলী কুমাৰ পিতাৰ নাম: অনন্ত কুমাৰ ঘৰ নং : ৩৯২ বয়স : 27 লিঙ্গ : মহিলা	CQG0256438 ফটো উপলব্ধ
358 নাম : আদিত্য কুমাৰ পিতাৰ নাম: অনন্ত কুমাৰ ঘৰ নং : ৩৯২ বয়স : 25 লিঙ্গ : পুৰুষ	CQG0507319 ফটো উপলব্ধ	359 নাম : সুকি বাঘ স্বামীৰ নাম: বসন্ত বাঘ ঘৰ নং : ৩৯৩ বয়স : 59 লিঙ্গ : মহিলা	CQG6737173 ফটো উপলব্ধ	360 নাম : বসন্ত বাঘ পিতাৰ নাম: আচপতি বাঘ ঘৰ নং : ৩৯৩ বয়স : 52 লিঙ্গ : পুৰুষ	CQG6737162 ফটো উপলব্ধ



361 নাম : ৰামপ্ৰসাদ বাঘ পিতাৰ নাম: বসন্ত বাঘ ঘৰ নং : ৩৯৩ বয়স : 50 লিঙ্গ : পুৰুষ	CQG6737184 ফটো উপলব্ধ	362 নাম : ৰীতা মেঠন স্বামীৰ নাম: ৰামপ্ৰসাদ বাঘ ঘৰ নং : ৩৯৩ বয়স : 48 লিঙ্গ : মহিলা	CQG6737195 ফটো উপলব্ধ	363 নাম : বিৰাত বাগ পিতাৰ নাম: বসন্ত বাগ ঘৰ নং : ৩৯৩ বয়স : 35 লিঙ্গ : পুৰুষ	CQG6737219 ফটো উপলব্ধ
364 নাম : পৰিণীতা বাগ পিতাৰ নাম: ৰাম প্ৰচাদ বাগ ঘৰ নং : 393 বয়স : 21 লিঙ্গ : মহিলা	CQG1969476 ফটো উপলব্ধ	365 নাম : জগৎ চৰৰ পিতাৰ নাম: কুন্তি চৰৰ ঘৰ নং : ৩৯৪ বয়স : 44 লিঙ্গ : পুৰুষ	CQG6737220 ফটো উপলব্ধ	366 নাম : ফাগু চৰৰ পিতাৰ নাম: কুন্তি চৰৰ ঘৰ নং : ৩৯৪ বয়স : 38 লিঙ্গ : পুৰুষ	CQG6737231 ফটো উপলব্ধ
367 নাম : জাপানি চৰৰ মাতৃৰ নাম: কুণ্ড চৰৰ ঘৰ নং : ৩৯৪ বয়স : 35 লিঙ্গ : মহিলা	CQG6740698 ফটো উপলব্ধ	368 নাম : চুনেনা চৰৰ স্বামীৰ নাম: জগু চৰৰ ঘৰ নং : ৩৯৪ বয়স : 33 লিঙ্গ : মহিলা	CQG6740687 ফটো উপলব্ধ	369 নাম : চন্দ্ৰ তীতি পিতাৰ নাম: বিৰ তীতি ঘৰ নং : ৩৯৫ বয়স : 47 লিঙ্গ : পুৰুষ	CQG6737264 ফটো উপলব্ধ
370 নাম : মুদ্ৰা তাঁতী স্বামীৰ নাম: সুনীল তাঁতী ঘৰ নং : ৩৯৫ বয়স : 45 লিঙ্গ : মহিলা	CQG6737275 ফটো উপলব্ধ	371 নাম : ৰাম বাগু পিতাৰ নাম: দীপক বাঘ ঘৰ নং : ৩৯৫ বয়স : 42 লিঙ্গ : পুৰুষ	CQG6737297 ফটো উপলব্ধ	372 নাম : শ্যাম বাঘ পিতাৰ নাম: দীপক বাঘ ঘৰ নং : ৩৯৫ বয়স : 38 লিঙ্গ : পুৰুষ	CQG6737286 ফটো উপলব্ধ
373 নাম : যমুনা তাঁতি বাঘ স্বামীৰ নাম: ৰাম বাঘ ঘৰ নং : ৩৯৫ বয়স : 36 লিঙ্গ : মহিলা	CQG0507442 ফটো উপলব্ধ	374 নাম : জুচনা বাঘ স্বামীৰ নাম: শ্যাম বাঘ ঘৰ নং : ৩৯৫ বয়স : 34 লিঙ্গ : মহিলা	CQG1921375 ফটো উপলব্ধ	375 নাম : চুমিত তাঁতী পিতাৰ নাম: চুমিত তাঁতী ঘৰ নং : ৩৯৫ বয়স : 32 লিঙ্গ : পুৰুষ	CQG6740701 ফটো উপলব্ধ
376 নাম : পঞ্চমী বিভাৰ স্বামীৰ নাম: মঙ্গলু বিভাৰ ঘৰ নং : ৩৯৬ বয়স : 52 লিঙ্গ : মহিলা	CQG6737344 ফটো উপলব্ধ	377 নাম : মঙ্গল বিভাৰ পিতাৰ নাম: বাবুল বিভাৰ ঘৰ নং : ৩৯৬ বয়স : 52 লিঙ্গ : পুৰুষ	CQG6737333 ফটো উপলব্ধ	378 নাম : বন্দনা বিবাৰ পিতাৰ নাম: মংগল বিবাৰ ঘৰ নং : ৩৯৬ বয়স : 22 লিঙ্গ : মহিলা	CQG1343276 ফটো উপলব্ধ
379 নাম : পান বাগ স্বামীৰ নাম: নিৰঞ্জন বাগ ঘৰ নং : ৩৯৭ বয়স : 49 লিঙ্গ : মহিলা	CQG6737355 ফটো উপলব্ধ	380 নাম : ৰনিত বাঘ পিতাৰ নাম: নিৰঞ্জন বাঘ ঘৰ নং : ৩৯৭ বয়স : 39 লিঙ্গ : পুৰুষ	CQG6737366 ফটো উপলব্ধ	381 নাম : অনিল তাঁতি পিতাৰ নাম: চন্দ্ৰ তাঁতি ঘৰ নং : ৩৯৮ বয়স : 42 লিঙ্গ : পুৰুষ	CQG6737388 ফটো উপলব্ধ
382 নাম : দিপালী তাঁতি পিতাৰ নাম: চুনিল তাঁতি ঘৰ নং : ৩৯৮ বয়স : 29 লিঙ্গ : মহিলা	CQG0096479 ফটো উপলব্ধ	383 নাম : লক্ষ্মী নাগ স্বামীৰ নাম: ভাগৰতী নাগ ঘৰ নং : ৩৯৯ বয়স : 57 লিঙ্গ : মহিলা	CQG6737402 ফটো উপলব্ধ	384 নাম : দামু কুমাৰ পিতাৰ নাম: মেনা কুমাৰ ঘৰ নং : ৩৯৯ বয়স : 52 লিঙ্গ : পুৰুষ	CQG6737446 ফটো উপলব্ধ
385 নাম : উচিত্ৰা কুমাৰ পিতাৰ নাম: মেনা কুমাৰ ঘৰ নং : ৩৯৯ বয়স : 46 লিঙ্গ : মহিলা	CQG6737435 ফটো উপলব্ধ	386 নাম : চীলা কুমাৰী স্বামীৰ নাম: দামু কুমাৰ ঘৰ নং : ৩৯৯ বয়স : 46 লিঙ্গ : মহিলা	CQG6737457 ফটো উপলব্ধ	387 নাম : জয়ন্ত নাগ পিতাৰ নাম: ভাগীৰতি নাগ ঘৰ নং : ৩৯৯ বয়স : 37 লিঙ্গ : পুৰুষ	CQG6737479 ফটো উপলব্ধ
388 নাম : মন্টী কুমাৰী পিতাৰ নাম: দামু কুমাৰ ঘৰ নং : ৩৯৯ বয়স : 36 লিঙ্গ : মহিলা	CQG6737468 ফটো উপলব্ধ	389 নাম : চুনিকা তাঁতী স্বামীৰ নাম: জয়ন্ত নাগ ঘৰ নং : 399 বয়স : 36 লিঙ্গ : মহিলা	DAS0052555 ফটো উপলব্ধ	390 নাম : উজ্বল কুমাৰ পিতাৰ নাম: দামো কুমাৰ ঘৰ নং : ৩৯৯ বয়স : 32 লিঙ্গ : পুৰুষ	CQG6737480 ফটো উপলব্ধ



391 নাম : সৃজন্তা নাগ পিতাৰ নাম: ভাগৰতী নাগ ঘৰ নং : 399 বয়স : 32 লিঙ্গ : পুৰুষ	DAS0114660 ফটো উপলব্ধ	392 নাম : বীৰেন তাঁতি পিতাৰ নাম: নাথ তাঁতি ঘৰ নং : 800 বয়স : 47 লিঙ্গ : পুৰুষ	CQG6737491 ফটো উপলব্ধ	393 নাম : উপাটী তাঁতি স্বামীৰ নাম: বিৰেন তাঁতি ঘৰ নং : 800 বয়স : 42 লিঙ্গ : মহিলা	CQG6737504 ফটো উপলব্ধ
394 নাম : ভূপেন তাঁতি পিতাৰ নাম: বিৰেন তাঁতি ঘৰ নং : 800 বয়স : 40 লিঙ্গ : পুৰুষ	CQG6737526 ফটো উপলব্ধ	395 নাম : হীৰামনি তাঁতি পিতাৰ নাম: বিৰেণ তাঁতি ঘৰ নং : 800 বয়স : 36 লিঙ্গ : মহিলা	CQG6737537 ফটো উপলব্ধ	396 নাম : প্ৰনিতা তাঁতি পিতাৰ নাম: বিৰেন তাঁতি ঘৰ নং : 800 বয়স : 36 লিঙ্গ : মহিলা	CQG6737515 ফটো উপলব্ধ
397 নাম : চিলাস্তী তাঁতি স্বামীৰ নাম: বোপেন তাঁতি ঘৰ নং : 800 বয়স : 28 লিঙ্গ : মহিলা	CQG0567586 ফটো উপলব্ধ	398 নাম : চপন চৰৰ পিতাৰ নাম: কৰ্ন চৰৰ ঘৰ নং : 401 বয়স : 26 লিঙ্গ : পুৰুষ	CQG0309930 ফটো উপলব্ধ	399 নাম : ৰহিত বিভাৰ পিতাৰ নাম: বালা বিভাৰ ঘৰ নং : 802 বয়স : 53 লিঙ্গ : পুৰুষ	CQG6737548 ফটো উপলব্ধ
400 নাম : অঞ্জনা বিভাৰ স্বামীৰ নাম: ৰহিত বিভাৰ ঘৰ নং : 802 বয়স : 37 লিঙ্গ : মহিলা	CQG6737559 ফটো উপলব্ধ	401 নাম : দুৰ্লভ বিভাৰ পিতাৰ নাম: ৰোহিত বিভাৰ ঘৰ নং : 802 বয়স : 34 লিঙ্গ : পুৰুষ	CQG6737560 ফটো উপলব্ধ	402 নাম : দুৰ্লপি বিভাৰ পিতাৰ নাম: ৰহিত বিভাৰ ঘৰ নং : 802 বয়স : 30 লিঙ্গ : মহিলা	CQG6740712 ফটো উপলব্ধ
403 নাম : কাৰেন বিভাৰ পিতাৰ নাম: ৰহিত বিভাৰ ঘৰ নং : 802 বয়স : 28 লিঙ্গ : পুৰুষ	CQG0258228 ফটো উপলব্ধ	404 নাম : সুৰয় সোনা স্বামীৰ নাম: মনোহৰ সোনা ঘৰ নং : 803 বয়স : 52 লিঙ্গ : মহিলা	CQG6737582 ফটো উপলব্ধ	405 নাম : বুকমিণি চৰৰ স্বামীৰ নাম: চামলাল চৰৰ ঘৰ নং : 803 বয়স : 46 লিঙ্গ : মহিলা	CQG6736829 ফটো উপলব্ধ
406 নাম : অমৰ চৰৰ পিতাৰ নাম: কাৰ্তিক চৰৰ ঘৰ নং : 803 বয়স : 37 লিঙ্গ : পুৰুষ	CQG6736863 ফটো উপলব্ধ	407 নাম : মনোহৰ সোনা পিতাৰ নাম: গজিন্দৰ সোনা ঘৰ নং : 803 বয়স : 36 লিঙ্গ : পুৰুষ	CQG6737571 ফটো উপলব্ধ	408 নাম : তপন সোনা পিতাৰ নাম: মনোহৰ সোনা ঘৰ নং : 803 বয়স : 32 লিঙ্গ : পুৰুষ	CQG0258285 ফটো উপলব্ধ
409 নাম : চপন সোনা পিতাৰ নাম: মনোহৰ সোনা ঘৰ নং : 803 বয়স : 31 লিঙ্গ : পুৰুষ	CQG0097857 ফটো উপলব্ধ	410 নাম : প্ৰতিমা সোনা স্বামীৰ নাম: টপন সোনা ঘৰ নং : 803 বয়স : 27 লিঙ্গ : মহিলা	CQG0567412 ফটো উপলব্ধ	411 নাম : তিলক চৰৰ পিতাৰ নাম: শ্যামলাল চৰৰ ঘৰ নং : 803 বয়স : 24 লিঙ্গ : পুৰুষ	CQG1162767 ফটো উপলব্ধ
412 নাম : শ্যামতি বিভাৰ স্বামীৰ নাম: ভাইলাল বিভাৰ ঘৰ নং : 808 বয়স : 62 লিঙ্গ : মহিলা	CQG6736852 ফটো উপলব্ধ	413 নাম : সুমিত্ৰা নাগ স্বামীৰ নাম: ধৰব নাগ ঘৰ নং : 808 বয়স : 59 লিঙ্গ : মহিলা	CQG6737593 ফটো উপলব্ধ	414 নাম : নীলাম্বৰ নাগ পিতাৰ নাম: ঐ নাগ ঘৰ নং : 808 বয়স : 48 লিঙ্গ : পুৰুষ	CQG6737606 ফটো উপলব্ধ
415 নাম : সুনী নাগ স্বামীৰ নাম: নীলাম্বৰ নাগ ঘৰ নং : 808 বয়স : 47 লিঙ্গ : মহিলা	CQG6737617 ফটো উপলব্ধ	416 নাম : ভাইলাল বিভাৰ পিতাৰ নাম: বালা বিভাৰ ঘৰ নং : 808 বয়স : 37 লিঙ্গ : পুৰুষ	CQG6736841 ফটো উপলব্ধ	417 নাম : মমিতা বিভাৰ পিতাৰ নাম: ভাইলাল বিভাৰ ঘৰ নং : 808 বয়স : 34 লিঙ্গ : মহিলা	CQG0345223 ফটো উপলব্ধ
418 নাম : ৰনবীৰ নাগ পিতাৰ নাম: নীলাম্বৰ নাগ ঘৰ নং : 808 বয়স : 25 লিঙ্গ : পুৰুষ	CQG0433979 ফটো উপলব্ধ	419 নাম : ভাৰতী সোনা স্বামীৰ নাম: নাৰায়ণ সোনা ঘৰ নং : 808 বয়স : 44 লিঙ্গ : মহিলা	CQG6736830 ফটো উপলব্ধ	420 নাম : চুৰাস সোনা পিতাৰ নাম: নৰজেন সোনা ঘৰ নং : 808 বয়স : 28 লিঙ্গ : পুৰুষ	CQG0583757 ফটো উপলব্ধ



421 নাম : অমিলা তাঁতি স্বামীৰ নাম: বিৰবল তাঁতি ঘৰ নং : 806 বয়স : 46 লিঙ্গ : মহিলা	CQG6737640 ফটো উপলব্ধ	422 নাম : কিচান তাঁতি পিতাৰ নাম: বিৰবল তাঁতি ঘৰ নং : 806 বয়স : 32 লিঙ্গ : পুৰুষ	CQG0190991 ফটো উপলব্ধ	423 নাম : গপি তাঁতি পিতাৰ নাম: বিৰবল তাঁতি ঘৰ নং : 806 বয়স : 27 লিঙ্গ : পুৰুষ	CQG0258525 ফটো উপলব্ধ
424 নাম : সম্পদ তাঁতি পিতাৰ নাম: বিৰবল তাঁতি ঘৰ নং : 806 বয়স : 26 লিঙ্গ : পুৰুষ	CQG0429613 ফটো উপলব্ধ	425 নাম : শঙ্কৰ গৌৱালা মাতৃৰ নাম: সোনা গৌৱালা ঘৰ নং : 407 বয়স : 27 লিঙ্গ : পুৰুষ	CQG0303602 ফটো উপলব্ধ	426 নাম : অনসুয়া বাগ স্বামীৰ নাম: শুকলাল বাগ ঘৰ নং : 808 বয়স : 47 লিঙ্গ : মহিলা	CQG6737708 ফটো উপলব্ধ
427 নাম : অজয় খদাল পিতাৰ নাম: আঘনো খদাল ঘৰ নং : 808 বয়স : 36 লিঙ্গ : পুৰুষ	CQG6740723 ফটো উপলব্ধ	428 নাম : ভাইটী বাঘ মাতৃৰ নাম: অনুছায়া বাঘ ঘৰ নং : 808 বয়স : 35 লিঙ্গ : পুৰুষ	CQG1194414 ফটো উপলব্ধ	429 নাম : গৰিতা খদাল স্বামীৰ নাম: অজয় খদাল ঘৰ নং : 808 বয়স : 33 লিঙ্গ : মহিলা	CQG6740734 ফটো উপলব্ধ
430 নাম : ৰবিন বাঘ মাতৃৰ নাম: অনুছায়া বাঘ ঘৰ নং : 808 বয়স : 29 লিঙ্গ : পুৰুষ	CQG1194422 ফটো উপলব্ধ	431 নাম : প্ৰদম বাঘ মাতৃৰ নাম: অনুছায়া বাঘ ঘৰ নং : 808 বয়স : 27 লিঙ্গ : পুৰুষ	CQG1194430 ফটো উপলব্ধ	432 নাম : তপন নাগ মাতৃৰ নাম: ৰতিলাল নাগ নাগ ঘৰ নং : 809 বয়স : 35 লিঙ্গ : পুৰুষ	CQG6740745 ফটো উপলব্ধ
433 নাম : ৰিণা নাগ পিতাৰ নাম: তপন নাগ ঘৰ নং : 809 বয়স : 31 লিঙ্গ : মহিলা	CQG0258707 ফটো উপলব্ধ	434 নাম : সচিল চাহ পিতাৰ নাম: কানু চাহ ঘৰ নং : 810 বয়স : 59 লিঙ্গ : পুৰুষ	CQG6737720 ফটো উপলব্ধ	435 নাম : চহাগ চাহ স্বামীৰ নাম: সচিল চাহ ঘৰ নং : 410 বয়স : 56 লিঙ্গ : মহিলা	CQG6737731 ফটো উপলব্ধ
436 নাম : অনুখা খদাল পিতাৰ নাম: গৌতম খদাল ঘৰ নং : 810 বয়স : 37 লিঙ্গ : মহিলা	CQG6737742 ফটো উপলব্ধ	437 নাম : কাৰমি চাহ স্বামীৰ নাম: সচিল চাহ ঘৰ নং : 810 বয়স : 35 লিঙ্গ : মহিলা	CQG1194521 ফটো উপলব্ধ	438 নাম : জিতেন কৰ্মকাৰ পিতাৰ নাম: দিলিপ কৰ্মকাৰ ঘৰ নং : 410 বয়স : 34 লিঙ্গ : পুৰুষ	CQG0303693 ফটো উপলব্ধ
439 নাম : জলীতা তাঁতি কৰ্মকাৰ স্বামীৰ নাম: জীতেন কৰ্মকাৰ ঘৰ নং : 810 বয়স : 31 লিঙ্গ : মহিলা	CQG0505958 ফটো উপলব্ধ	440 নাম : মুকেশ হৰপাল পিতাৰ নাম: চাপে হৰপাল ঘৰ নং : 411 বয়স : 45 লিঙ্গ : পুৰুষ	CQG6737775 ফটো উপলব্ধ	441 নাম : লিলিমা হৰপাল স্বামীৰ নাম: মুকেশ হৰপাল ঘৰ নং : 411 বয়স : 43 লিঙ্গ : মহিলা	CQG6737786 ফটো উপলব্ধ
442 নাম : কুমুদ চৰৰ পিতাৰ নাম: বেনা চৰৰ ঘৰ নং : 812 বয়স : 57 লিঙ্গ : পুৰুষ	CQG6737797 ফটো উপলব্ধ	443 নাম : চজনী চৰৰ পিতাৰ নাম: কুমুদ চৰৰ ঘৰ নং : 812 বয়স : 31 লিঙ্গ : মহিলা	CQG0099077 ফটো উপলব্ধ	444 নাম : অৰুন চৰৰ পিতাৰ নাম: কুমুদ চৰৰ ঘৰ নং : 412 বয়স : 29 লিঙ্গ : পুৰুষ	DAS0013888 ফটো উপলব্ধ
445 নাম : দীলিপ খদাল পিতাৰ নাম: দেবাৰু খদাল ঘৰ নং : 813 বয়স : 50 লিঙ্গ : পুৰুষ	CQG6737811 ফটো উপলব্ধ	446 নাম : উজলি খদাল স্বামীৰ নাম: দিলিপ খদাল ঘৰ নং : 813 বয়স : 47 লিঙ্গ : মহিলা	CQG6737822 ফটো উপলব্ধ	447 নাম : ৰূপলাল সোনা পিতাৰ নাম: অনাব সোনা ঘৰ নং : 818 বয়স : 82 লিঙ্গ : পুৰুষ	CQG6737833 ফটো উপলব্ধ
448 নাম : ৰান সোনা স্বামীৰ নাম: ৰুকলাল সোনা ঘৰ নং : 818 বয়স : 58 লিঙ্গ : মহিলা	CQG6737844 ফটো উপলব্ধ	449 নাম : মতী সোনা স্বামীৰ নাম: গংগাৰাম সোনা ঘৰ নং : 818 বয়স : 48 লিঙ্গ : মহিলা	CQG6737855 ফটো উপলব্ধ	450 নাম : আগষ্ট সোনা মাতৃৰ নাম: মতী সোনা ঘৰ নং : 818 বয়স : 41 লিঙ্গ : পুৰুষ	CQG1390111 ফটো উপলব্ধ

451 নাম : বদন সোনা পিতাৰ নাম: বৃপলাল সোনা ঘৰ নং : 8১৪ বয়স : 37 লিঙ্গ : পুৰুষ	CQG0433524 ফটো উপলব্ধ	452 নাম : বেখা সোনা মাতৃৰ নাম: মতী সোনা ঘৰ নং : 8১৪ বয়স : 37 লিঙ্গ : মহিলা	CQG1162734 ফটো উপলব্ধ	453 নাম : তপন সোনা পিতাৰ নাম: বৃকলাল সোনা ঘৰ নং : 8১৪ বয়স : 35 লিঙ্গ : পুৰুষ	CQG6740756 ফটো উপলব্ধ
454 নাম : জননী চুনা স্বামীৰ নাম: তপন চুনা ঘৰ নং : 8১৪ বয়স : 34 লিঙ্গ : মহিলা	CQG1921284 ফটো উপলব্ধ	455 নাম : বঞ্জিত খোদাল পিতাৰ নাম: বাইতা খোদাল ঘৰ নং : 8১৫ বয়স : 52 লিঙ্গ : পুৰুষ	CQG6737866 ফটো উপলব্ধ	456 নাম : সবিতা খোদাল স্বামীৰ নাম: বঞ্জিত খোদাল ঘৰ নং : 8১৫ বয়স : 42 লিঙ্গ : মহিলা	CQG6737877 ফটো উপলব্ধ
457 নাম : সুনীতা খদাল পিতাৰ নাম: বঞ্জিত খদাল ঘৰ নং : 8১৫ বয়স : 29 লিঙ্গ : মহিলা	CQG0099515 ফটো উপলব্ধ	458 নাম : অজয় খদাল পিতাৰ নাম: বঞ্জিত খদাল ঘৰ নং : 8১৫ বয়স : 28 লিঙ্গ : পুৰুষ	CQG0099549 ফটো উপলব্ধ	459 নাম : গীতা গোৱালা পিতাৰ নাম: মংগল গোৱালা ঘৰ নং : 417 বয়স : 44 লিঙ্গ : মহিলা	CQG1964451 ফটো উপলব্ধ
460 নাম : ৰিম্পা নাগ স্বামীৰ নাম: হেমন্ত খদাল ঘৰ নং : 8১৭ বয়স : 37 লিঙ্গ : মহিলা	CQG6737888 ফটো উপলব্ধ	461 নাম : ৰতন নাগ পিতাৰ নাম: নৰিন্দ্র নাগ ঘৰ নং : 8১৮ বয়স : 45 লিঙ্গ : পুৰুষ	CQG6737899 ফটো উপলব্ধ	462 নাম : বিজুলী নাগ স্বামীৰ নাম: ৰতন নাগ ঘৰ নং : 8১৮ বয়স : 43 লিঙ্গ : মহিলা	CQG6737902 ফটো উপলব্ধ
463 নাম : হেমন্ত খদাল পিতাৰ নাম: নোৰেন্দ্ৰো খদাল ঘৰ নং : 8১৮ বয়স : 43 লিঙ্গ : পুৰুষ	CQG6737913 ফটো উপলব্ধ	464 নাম : বিজয় চৰৰ পিতাৰ নাম: অজয় চৰৰ ঘৰ নং : 418 বয়স : 38 লিঙ্গ : পুৰুষ	CQG0310003 ফটো উপলব্ধ	465 নাম : মালতি পাতৰ স্বামীৰ নাম: আয় পাতৰ ঘৰ নং : 418 বয়স : 32 লিঙ্গ : মহিলা	CQG0309971 ফটো উপলব্ধ
466 নাম : আচিক নাগ পিতাৰ নাম: ৰতন নাগ ঘৰ নং : 8১৮ বয়স : 28 লিঙ্গ : পুৰুষ	CQG1402379 ফটো উপলব্ধ	467 নাম : আচিৰিতা নাগ পিতাৰ নাম: ৰতন নাগ ঘৰ নং : 8১৮ বয়স : 22 লিঙ্গ : মহিলা	CQG1389063 ফটো উপলব্ধ	468 নাম : মুনি নাগ পিতাৰ নাম: হেমন্ত নাগ ঘৰ নং : 418 বয়স : 22 লিঙ্গ : মহিলা	DAS0052506 ফটো উপলব্ধ
469 নাম : জিতেন খদাল পিতাৰ নাম: চুফা খদাল ঘৰ নং : 8১৯ বয়স : 62 লিঙ্গ : পুৰুষ	CQG6737946 ফটো উপলব্ধ	470 নাম : মোহন সোনা পিতাৰ নাম: অনাব সোনা ঘৰ নং : 8১৯ বয়স : 53 লিঙ্গ : পুৰুষ	CQG6737924 ফটো উপলব্ধ	471 নাম : সীতা চৰৰ পিতাৰ নাম: ল কাই চৰৰ ঘৰ নং : 8২১ বয়স : 35 লিঙ্গ : মহিলা	CQG6737979 ফটো উপলব্ধ
472 নাম : গকোল চৰৰ পিতাৰ নাম: সুৰেন চৰৰ ঘৰ নং : 8২২ বয়স : 47 লিঙ্গ : পুৰুষ	CQG6737980 ফটো উপলব্ধ	473 নাম : অঞ্জনা চৰৰ স্বামীৰ নাম: গাকোল চৰৰ ঘৰ নং : 8২২ বয়স : 43 লিঙ্গ : মহিলা	CQG6737991 ফটো উপলব্ধ	474 নাম : চুকদেৱ চৰৰ পিতাৰ নাম: গকুল চৰৰ ঘৰ নং : 8২২ বয়স : 27 লিঙ্গ : পুৰুষ	CQG0507483 ফটো উপলব্ধ
475 নাম : চুৰাজ চৰৰ পিতাৰ নাম: গকোল চৰৰ ঘৰ নং : 8২২ বয়স : 23 লিঙ্গ : পুৰুষ	CQG1389295 ফটো উপলব্ধ	476 নাম : সনাতন গোৱালা পিতাৰ নাম: টুৰু গোৱালা ঘৰ নং : 8২৩ বয়স : 82 লিঙ্গ : পুৰুষ	CQG6738007 ফটো উপলব্ধ	477 নাম : উজলি গোৱালা স্বামীৰ নাম: সনাতন গোৱালা ঘৰ নং : 8২৩ বয়স : 72 লিঙ্গ : মহিলা	CQG6738018 ফটো উপলব্ধ
478 নাম : অনিতা গোৱালা স্বামীৰ নাম: অনিত গোৱালা ঘৰ নং : 8২৩ বয়স : 40 লিঙ্গ : মহিলা	CQG6738030 ফটো উপলব্ধ	479 নাম : অমিত গুৱালা পিতাৰ নাম: সনাতন গোৱালা ঘৰ নং : 8২৩ বয়স : 39 লিঙ্গ : মহিলা	CQG6738029 ফটো উপলব্ধ	480 নাম : নচিব গোৱালা পিতাৰ নাম: চনাতন গোৱালা ঘৰ নং : 8২৩ বয়স : 37 লিঙ্গ : পুৰুষ	CQG6738041 ফটো উপলব্ধ

481 নাম : তিনা গৌৱালা স্বামীৰ নাম : নচিৰ গৌৱালা ঘৰ নং : 823 বয়স : 35 লিঙ্গ : মহিলা	CQG6738052 ফটো উপলব্ধ	482 নাম : উপেন গৌৱালা পিতাৰ নাম : শুকদেব গৌৱালা ঘৰ নং : 828 বয়স : 49 লিঙ্গ : পুৰুষ	CQG6738063 ফটো উপলব্ধ	483 নাম : পিঞ্জ গৌৱালা স্বামীৰ নাম : উপেন গৌৱালা ঘৰ নং : 828 বয়স : 45 লিঙ্গ : মহিলা	CQG6738074 ফটো উপলব্ধ
484 নাম : দেৱা গৌৱালা পিতাৰ নাম : উপেন গৌৱালা ঘৰ নং : 828 বয়স : 31 লিঙ্গ : পুৰুষ	CQG0505867 ফটো উপলব্ধ	485 নাম : মধু গৌৱালা পিতাৰ নাম : উপেন গৌৱালা ঘৰ নং : 828 বয়স : 29 লিঙ্গ : মহিলা	CQG0191015 ফটো উপলব্ধ	486 নাম : আসিতা চৰৰ পিতাৰ নাম : বাইতা চৰৰ ঘৰ নং : 825 বয়স : 42 লিঙ্গ : মহিলা	CQG6738109 ফটো উপলব্ধ
487 নাম : যোগেন নাগ পিতাৰ নাম : জয়ৰাম জয়ৰাম নাগ ঘৰ নং : 829 বয়স : 56 লিঙ্গ : পুৰুষ	CQG6738110 ফটো উপলব্ধ	488 নাম : মায়ী নাগ স্বামীৰ নাম : যোগেন নাগ ঘৰ নং : 829 বয়স : 55 লিঙ্গ : মহিলা	CQG6738121 ফটো উপলব্ধ	489 নাম : চিনিৰাম কুমাৰ পিতাৰ নাম : নিৰঞ্জন কুমাৰ ঘৰ নং : 830 বয়স : 58 লিঙ্গ : পুৰুষ	CQG6738132 ফটো উপলব্ধ
490 নাম : সাৰেত্ৰী কুমাৰ স্বামীৰ নাম : চিনিলাল কুমাৰ ঘৰ নং : 830 বয়স : 54 লিঙ্গ : মহিলা	CQG6738143 ফটো উপলব্ধ	491 নাম : চাচিন কুমাৰ পিতাৰ নাম : চিনিলাল কুমাৰ ঘৰ নং : 830 বয়স : 34 লিঙ্গ : পুৰুষ	CQG6740767 ফটো উপলব্ধ	492 নাম : বেজন্তি সোনা স্বামীৰ নাম : অৰুন সোনা ঘৰ নং : 831 বয়স : 48 লিঙ্গ : মহিলা	CQG6738154 ফটো উপলব্ধ
493 নাম : চিৰিল চৰৰ পিতাৰ নাম : কৈবোল চৰৰ ঘৰ নং : 831 বয়স : 46 লিঙ্গ : পুৰুষ	CQG6738165 ফটো উপলব্ধ	494 নাম : সুকান্তী চৰৰ স্বামীৰ নাম : চিৰিল চৰৰ ঘৰ নং : 831 বয়স : 44 লিঙ্গ : মহিলা	CQG6738176 ফটো উপলব্ধ	495 নাম : কমল চৰৰ পিতাৰ নাম : ছিৰিল চৰৰ ঘৰ নং : 831 বয়স : 32 লিঙ্গ : পুৰুষ	CQG6740789 ফটো উপলব্ধ
496 নাম : বিমল চৰৰ পিতাৰ নাম : চিৰিল চৰৰ ঘৰ নং : 831 বয়স : 30 লিঙ্গ : পুৰুষ	CQG0431445 ফটো উপলব্ধ	497 নাম : চিমল চৰৰ পিতাৰ নাম : চিৰিল চৰৰ ঘৰ নং : 831 বয়স : 27 লিঙ্গ : পুৰুষ	CQG0565960 ফটো উপলব্ধ	498 নাম : মাইন উৰিয়া চৰৰ স্বামীৰ নাম : বিমল চৰৰ ঘৰ নং : 431 বয়স : 27 লিঙ্গ : মহিলা	DAS0071977 ফটো উপলব্ধ
499 নাম : তুলবি চৰৰ পিতাৰ নাম : চিৰিল চৰৰ ঘৰ নং : 832 বয়স : 24 লিঙ্গ : মহিলা	CQG0583732 ফটো উপলব্ধ	500 নাম : অৰণ চৰৰ পিতাৰ নাম : কয়বল চৰৰ ঘৰ নং : 832 বয়স : 50 লিঙ্গ : পুৰুষ	CQG6738187 ফটো উপলব্ধ	501 নাম : বেজন্তী সোনা চৰৰ স্বামীৰ নাম : অৰুন চৰৰ ঘৰ নং : 432 বয়স : 49 লিঙ্গ : মহিলা	DAS0099184 ফটো উপলব্ধ
502 নাম : সাৰদা খোদাল স্বামীৰ নাম : ৰাজু খোদাল ঘৰ নং : 832 বয়স : 47 লিঙ্গ : মহিলা	CQG6738198 ফটো উপলব্ধ	503 নাম : ৰচমি চৰৰ পিতাৰ নাম : অৰুন চৰৰ ঘৰ নং : 832 বয়স : 25 লিঙ্গ : মহিলা	CQG1194455 ফটো উপলব্ধ	504 নাম : ৰখীন খোদাল পিতাৰ নাম : মহেন্দ্ৰ খোদাল ঘৰ নং : 833 বয়স : 57 লিঙ্গ : পুৰুষ	CQG6738223 ফটো উপলব্ধ
505 নাম : সুবালী খোদাল স্বামীৰ নাম : ৰখীন খোদাল ঘৰ নং : 833 বয়স : 45 লিঙ্গ : মহিলা	CQG6738234 ফটো উপলব্ধ	506 নাম : বিক্ৰাম খোদাল পিতাৰ নাম : মহেন্দ্ৰ খোদাল ঘৰ নং : 833 বয়স : 41 লিঙ্গ : পুৰুষ	CQG6738201 ফটো উপলব্ধ	507 নাম : মমতা বাঘ স্বামীৰ নাম : প্ৰীতম বাঘ ঘৰ নং : 833 বয়স : 40 লিঙ্গ : মহিলা	CQG6738256 ফটো উপলব্ধ
508 নাম : মঞ্জু বাঘ স্বামীৰ নাম : বাৰু বাঘ ঘৰ নং : 833 বয়স : 39 লিঙ্গ : মহিলা	CQG6738267 ফটো উপলব্ধ	509 নাম : চনম বাঘ মাতৃৰ নাম : মঞ্জু বাঘ ঘৰ নং : 833 বয়স : 27 লিঙ্গ : মহিলা	CQG0506121 ফটো উপলব্ধ	510 নাম : বন্তী খোদাল পিতাৰ নাম : ৰখীন খোদাল ঘৰ নং : 833 বয়স : 25 লিঙ্গ : মহিলা	CQG0567255 ফটো উপলব্ধ

511 নাম : বাহুল খোদাল পিতাৰ নাম: বিক্রম খোদাল ঘৰ নং : 8৩৩ বয়স : 25 লিঙ্গ : পুৰুষ	CQG1194497 ফটো উপলব্ধ	512 নাম : ৰিংকি বাঘ মাতৃৰ নাম: মঞ্জু বাঘ ঘৰ নং : 8৩৩ বয়স : 24 লিঙ্গ : মহিলা	CQG0506071 ফটো উপলব্ধ	513 নাম : ৰশ্মি খদাল পিতাৰ নাম: ৰথিন খদাল ঘৰ নং : 433 বয়স : 20 লিঙ্গ : মহিলা	DAS0052654 ফটো উপলব্ধ
514 নাম : প্ৰীতম বাঘ পিতাৰ নাম: চাতবানী বাঘ ঘৰ নং : 8৩৪ বয়স : 59 লিঙ্গ : পুৰুষ	CQG6738278 ফটো উপলব্ধ	515 নাম : বেঙ্গল বাঘ পিতাৰ নাম: প্ৰীতম বাঘ ঘৰ নং : 8৩৪ বয়স : 52 লিঙ্গ : পুৰুষ	CQG6738289 ফটো উপলব্ধ	516 নাম : চুৰল বাঘ পিতাৰ নাম: প্ৰীতম বাঘ ঘৰ নং : 8৩৪ বয়স : 24 লিঙ্গ : পুৰুষ	CQG1374545 ফটো উপলব্ধ
517 নাম : বৈষ্ণৱী বাঘ পিতাৰ নাম: প্ৰীতম বাঘ ঘৰ নং : 434 বয়স : 22 লিঙ্গ : মহিলা	CQG1978568 ফটো উপলব্ধ	518 নাম : ৰতী চৰৰ স্বামীৰ নাম: বিপিন চৰৰ ঘৰ নং : 8৩৫ বয়স : 50 লিঙ্গ : মহিলা	CQG6738303 ফটো উপলব্ধ	519 নাম : পিকু চৰৰ পিতাৰ নাম: বিপীন চৰৰ ঘৰ নং : 8৩৫ বয়স : 42 লিঙ্গ : পুৰুষ	CQG6738314 ফটো উপলব্ধ
520 নাম : অজিত চৰৰ পিতাৰ নাম: বিপিন চৰৰ ঘৰ নং : 8৩৫ বয়স : 38 লিঙ্গ : পুৰুষ	CQG0567313 ফটো উপলব্ধ	521 নাম : জানকী চৰৰ স্বামীৰ নাম: কৃষ্ণ চৰৰ ঘৰ নং : 8৩৬ বয়স : 49 লিঙ্গ : মহিলা	CQG6738347 ফটো উপলব্ধ	522 নাম : ললিতা চৰৰ স্বামীৰ নাম: অজয় চৰৰ ঘৰ নং : 8৩৬ বয়স : 40 লিঙ্গ : মহিলা	CQG1343292 ফটো উপলব্ধ
523 নাম : ললিতা চৰৰ স্বামীৰ নাম: অজয় চৰৰ ঘৰ নং : 8৩৬ বয়স : 30 লিঙ্গ : মহিলা	CQG1302702 ফটো উপলব্ধ	524 নাম : আজয় চৰৰ পিতাৰ নাম: ৰামলাল চাৰৰ ঘৰ নং : 436 বয়স : 27 লিঙ্গ : পুৰুষ	CQG0345066 ফটো উপলব্ধ	525 নাম : ফুল সোনা স্বামীৰ নাম: মহন্ত সোনা ঘৰ নং : 8৩৭ বয়স : 53 লিঙ্গ : মহিলা	CQG6738358 ফটো উপলব্ধ
526 নাম : পৰন সোনা পিতাৰ নাম: মহন্ত সোনা ঘৰ নং : 8৩৭ বয়স : 42 লিঙ্গ : পুৰুষ	CQG6738369 ফটো উপলব্ধ	527 নাম : ভুবন সোনা মাতৃৰ নাম: মহন্ত সোনা ঘৰ নং : 8৩৭ বয়স : 38 লিঙ্গ : পুৰুষ	CQG1921386 ফটো উপলব্ধ	528 নাম : তিবন সোনা পিতাৰ নাম: মহন্ত সোনা ঘৰ নং : 8৩৭ বয়স : 36 লিঙ্গ : পুৰুষ	CQG0345124 ফটো উপলব্ধ
529 নাম : জোনকী তাঁতি সোনা স্বামীৰ নাম: ত্ৰিবন সোনা ঘৰ নং : 8৩৭ বয়স : 30 লিঙ্গ : মহিলা	CQG1162759 ফটো উপলব্ধ	530 নাম : আৰমান সোনা পিতাৰ নাম: পৰন সোনা ঘৰ নং : 8৩৭ বয়স : 26 লিঙ্গ : পুৰুষ	CQG0507343 ফটো উপলব্ধ	531 নাম : দিন চুনা পিতাৰ নাম: পৰন চুনা ঘৰ নং : 437 বয়স : 20 লিঙ্গ : পুৰুষ	DAS0071993 ফটো উপলব্ধ
532 নাম : গীতা সোনা স্বামীৰ নাম: পৰন সোনা ঘৰ নং : 8৩৭ক বয়স : 37 লিঙ্গ : মহিলা	CQG6738370 ফটো উপলব্ধ	533 নাম : যতিন খদাল পিতাৰ নাম: টুংৰু খদাল ঘৰ নং : 8৩৮ বয়স : 48 লিঙ্গ : পুৰুষ	CQG6738381 ফটো উপলব্ধ	534 নাম : সনজিতা খদাল স্বামীৰ নাম: যতিন খদাল ঘৰ নং : 8৩৮ বয়স : 47 লিঙ্গ : মহিলা	CQG6738392 ফটো উপলব্ধ
535 নাম : দীপা চৰৰ পিতাৰ নাম: ফ. গু চৰৰ ঘৰ নং : 8৩৮ বয়স : 35 লিঙ্গ : মহিলা	CQG1921240 ফটো উপলব্ধ	536 নাম : তৰুণ খদাল পিতাৰ নাম: জতিন খদাল ঘৰ নং : 8৩৮ বয়স : 30 লিঙ্গ : পুৰুষ	CQG6740790 ফটো উপলব্ধ	537 নাম : সুমিত বিভাৰ স্বামীৰ নাম: বাবুলাল বিভাৰ ঘৰ নং : 8৩৯ বয়স : 57 লিঙ্গ : মহিলা	CQG6738416 ফটো উপলব্ধ
538 নাম : অমিত বিভাৰ পিতাৰ নাম: বাবুলাল বিভাৰ ঘৰ নং : 8৩৯ বয়স : 36 লিঙ্গ : পুৰুষ	CQG6740803 ফটো উপলব্ধ	539 নাম : আঞ্জু বিভাৰ পিতাৰ নাম: অমিত বিভাৰ ঘৰ নং : 8৩৯ বয়স : 34 লিঙ্গ : মহিলা	CQG6740778 ফটো উপলব্ধ	540 নাম : ছকিলা চিক্কা স্বামীৰ নাম: শেষনাথ চিক্কা ঘৰ নং : 8৪০ বয়স : 50 লিঙ্গ : মহিলা	CQG6738449 ফটো উপলব্ধ

541 নাম : চম্পা চিক্কা স্বামীৰ নাম : শেফনাথ চিক্কা ঘৰ নং : 880 বয়স : 49 লিঙ্গ : মহিলা	CQG6738438 ফটো উপলব্ধ	542 নাম : চিবা চিক্কা পিতাৰ নাম : শেফনাথ চিক্কা ঘৰ নং : 440 বয়স : 34 লিঙ্গ : পুৰুষ	CQG0310094 ফটো উপলব্ধ	543 নাম : চপনা গোৱালা চিক্কা স্বামীৰ নাম : চুবন চিক্কা ঘৰ নং : 880 বয়স : 30 লিঙ্গ : মহিলা	CQG0345348 ফটো উপলব্ধ
544 নাম : চুবন চিক্কা পিতাৰ নাম : শেফনাথ চিক্কা ঘৰ নং : 440 বয়স : 30 লিঙ্গ : পুৰুষ	CQG0303834 ফটো উপলব্ধ	545 নাম : সঞ্জীতা খদাল স্বামীৰ নাম : চেতন খদাল ঘৰ নং : 881 বয়স : 47 লিঙ্গ : মহিলা	CQG6738461 ফটো উপলব্ধ	546 নাম : ভানু খদাল পিতাৰ নাম : চেতন খদাল ঘৰ নং : 881 বয়স : 38 লিঙ্গ : মহিলা	CQG0103598 ফটো উপলব্ধ
547 নাম : চামেলি খদাল পিতাৰ নাম : চেতন খদাল ঘৰ নং : 881 বয়স : 38 লিঙ্গ : মহিলা	CQG0416123 ফটো উপলব্ধ	548 নাম : বিমল খদাল পিতাৰ নাম : চেতন খদাল ঘৰ নং : 881 বয়স : 35 লিঙ্গ : পুৰুষ	CQG0103648 ফটো উপলব্ধ	549 নাম : আকুল ৰাজপুত পিতাৰ নাম : সুৰেন ৰাজপুত ঘৰ নং : 883 বয়স : 52 লিঙ্গ : পুৰুষ	CQG6738472 ফটো উপলব্ধ
550 নাম : সাবিত্ৰী ৰাজপুত স্বামীৰ নাম : আকুল ৰাজপুত ঘৰ নং : 883 বয়স : 47 লিঙ্গ : মহিলা	CQG6738483 ফটো উপলব্ধ	551 নাম : চুনিল ৰাজপুত পিতাৰ নাম : আকুল ৰাজপুত ঘৰ নং : 883 বয়স : 24 লিঙ্গ : পুৰুষ	CQG1389303 ফটো উপলব্ধ	552 নাম : কুতি ৰাজপুত পিতাৰ নাম : আকুল ৰাজপুত ঘৰ নং : 443 বয়স : 22 লিঙ্গ : মহিলা	DAS0098327 ফটো উপলব্ধ
553 নাম : কুতী ৰাজপুত পিতাৰ নাম : আকুল ৰাজপুত ঘৰ নং : 443 বয়স : 21 লিঙ্গ : মহিলা	DAS0052647 ফটো উপলব্ধ	554 নাম : গগুন চৰৰ অন্যান্য : মংৰাজ চৰৰ ঘৰ নং : 445 বয়স : 58 লিঙ্গ : পুৰুষ	CQG0345041 ফটো উপলব্ধ	555 নাম : পবন চৰৰ পিতাৰ নাম : দৈবৰাজ চৰৰ ঘৰ নং : 885 বয়স : 48 লিঙ্গ : পুৰুষ	CQG6738494 ফটো উপলব্ধ
556 নাম : ৰূপা চৰৰ স্বামীৰ নাম : পবন চৰৰ ঘৰ নং : 885 বয়স : 46 লিঙ্গ : মহিলা	CQG6738507 ফটো উপলব্ধ	557 নাম : সুৰেশ চৰৰ মাতৃৰ নাম : লিলা চৰৰ ঘৰ নং : 885 বয়স : 41 লিঙ্গ : পুৰুষ	CQG0103937 ফটো উপলব্ধ	558 নাম : জুবলো চৰৰ পিতাৰ নাম : পবন চৰৰ ঘৰ নং : 885 বয়স : 37 লিঙ্গ : পুৰুষ	CQG0345405 ফটো উপলব্ধ
559 নাম : ৰাজু বৰচ পিতাৰ নাম : পবন চৰৰ ঘৰ নং : 885 বয়স : 36 লিঙ্গ : পুৰুষ	CQG0345132 ফটো উপলব্ধ	560 নাম : বিনা চৰৰ মাতৃৰ নাম : লিলা চৰৰ ঘৰ নং : 885 বয়স : 36 লিঙ্গ : পুৰুষ	CQG0103945 ফটো উপলব্ধ	561 নাম : চুবোন চৰৰ পিতাৰ নাম : পবন চৰৰ ঘৰ নং : 885 বয়স : 36 লিঙ্গ : পুৰুষ	CQG0103978 ফটো উপলব্ধ
562 নাম : পিংকি চৰৰ স্বামীৰ নাম : চৰ্বেচ চৰৰ ঘৰ নং : 445 বয়স : 36 লিঙ্গ : মহিলা	CQG0310110 ফটো উপলব্ধ	563 নাম : জচুদা চৰৰ স্বামীৰ নাম : জুবলো চৰৰ ঘৰ নং : 885 বয়স : 35 লিঙ্গ : মহিলা	CQG0345207 ফটো উপলব্ধ	564 নাম : অৰ্ঠমি চৰৰ পিতাৰ নাম : পবন চৰৰ ঘৰ নং : 885 বয়স : 34 লিঙ্গ : মহিলা	CQG0104018 ফটো উপলব্ধ
565 নাম : সঞ্জিতা সবৰ পিতাৰ নাম : পবন সবৰ ঘৰ নং : 885 বয়স : 33 লিঙ্গ : মহিলা	CQG0345256 ফটো উপলব্ধ	566 নাম : দুৰ্গা তাঁতী চৰৰ স্বামীৰ নাম : ৰাজু চৰৰ ঘৰ নং : 445 বয়স : 31 লিঙ্গ : মহিলা	DAS0110114 ফটো উপলব্ধ	567 নাম : গৰ্জ্জন বাগ পিতাৰ নাম : বাদ্য বাগ ঘৰ নং : 889 বয়স : 59 লিঙ্গ : পুৰুষ	CQG6738529 ফটো উপলব্ধ
568 নাম : বেল না বাগ স্বামীৰ নাম : গৰ্জ্জন বাগ ঘৰ নং : 889 বয়স : 55 লিঙ্গ : মহিলা	CQG6738530 ফটো উপলব্ধ	569 নাম : বৈকুণ্ঠ বাঘ পিতাৰ নাম : গৰ্জ্জন বাঘ ঘৰ নং : 889 বয়স : 35 লিঙ্গ : পুৰুষ	CQG0104208 ফটো উপলব্ধ	570 নাম : জিতেন চৰৰ পিতাৰ নাম : গবিন চৰৰ ঘৰ নং : 888 বয়স : 50 লিঙ্গ : পুৰুষ	CQG6738541 ফটো উপলব্ধ

571 নাম : চঞ্জীৱ চৰৰ পিতাৰ নাম: জীতেন চৰৰ ঘৰ নং : 88৮ বয়স : 31 লিঙ্গ : পুৰুষ	CQG0104257 ফটো উপলব্ধ	572 নাম : প্ৰমিলা মুদি চৰৰ স্বামীৰ নাম: সঞ্জিত চৰৰ ঘৰ নং : 88৮ বয়স : 28 লিঙ্গ : মহিলা	CQG0507525 ফটো উপলব্ধ	573 নাম : লব চৰৰ পিতাৰ নাম: চটি চৰৰ ঘৰ নং : 88৯ বয়স : 52 লিঙ্গ : পুৰুষ	CQG6738563 ফটো উপলব্ধ
574 নাম : বন্তী চৰৰ অন্যান্য: লৱ চৰৰ ঘৰ নং : 88৯ বয়স : 52 লিঙ্গ : পুৰুষ	CQG1921206 ফটো উপলব্ধ	575 নাম : বাচন্তি চৰৰ স্বামীৰ নাম: লৱ চৰৰ ঘৰ নং : 88৯ বয়স : 47 লিঙ্গ : মহিলা	CQG1921397 ফটো উপলব্ধ	576 নাম : অনীতা চৰৰ পিতাৰ নাম: কুশো চৰৰ ঘৰ নং : 88৯ বয়স : 34 লিঙ্গ : মহিলা	CQG0583682 ফটো উপলব্ধ
577 নাম : মহেশ চৰৰ পিতাৰ নাম: কুশ চৰৰ ঘৰ নং : 88৯ বয়স : 32 লিঙ্গ : পুৰুষ	CQG1921331 ফটো উপলব্ধ	578 নাম : আনপ বাঘ পিতাৰ নাম: গজন বাঘ ঘৰ নং : 449 বয়স : 30 লিঙ্গ : পুৰুষ	CQG0310060 ফটো উপলব্ধ	579 নাম : মিঠাৰাম নায়ক পিতাৰ নাম: গোয়া নায়ক ঘৰ নং : 8৫০ বয়স : 71 লিঙ্গ : পুৰুষ	CQG6738585 ফটো উপলব্ধ
580 নাম : চঞ্জীৱ নায়ক পিতাৰ নাম: মিঠাৰাম নায়ক ঘৰ নং : 450 বয়স : 40 লিঙ্গ : পুৰুষ	CQG0104885 ফটো উপলব্ধ	581 নাম : তুলসী নায়ক স্বামীৰ নাম: শুকৰু নায়ক ঘৰ নং : 8৫১ বয়স : 63 লিঙ্গ : মহিলা	CQG6738654 ফটো উপলব্ধ	582 নাম : কমলা জগত স্বামীৰ নাম: নিমল জগত ঘৰ নং : 8৫১ বয়স : 49 লিঙ্গ : মহিলা	CQG6738610 ফটো উপলব্ধ
583 নাম : জানকী নায়ক স্বামীৰ নাম: সুৰেশ নায়ক ঘৰ নং : 8৫১ বয়স : 43 লিঙ্গ : মহিলা	CQG6738621 ফটো উপলব্ধ	584 নাম : ৰাজু নায়ক পিতাৰ নাম: মাধ নায়ক ঘৰ নং : 8৫১ বয়স : 40 লিঙ্গ : পুৰুষ	CQG6738643 ফটো উপলব্ধ	585 নাম : কিৰন জগত পিতাৰ নাম: নিমল জগত ঘৰ নং : 8৫১ বয়স : 40 লিঙ্গ : পুৰুষ	CQG6738665 ফটো উপলব্ধ
586 নাম : ধীৰেন জগত পিতাৰ নাম: নিমল জগত ঘৰ নং : 8৫১ বয়স : 38 লিঙ্গ : পুৰুষ	CQG0105015 ফটো উপলব্ধ	587 নাম : নয়ন মনী নায়ক স্বামীৰ নাম: ৰাজু নায়ক ঘৰ নং : 8৫১ বয়স : 36 লিঙ্গ : মহিলা	CQG0174045 ফটো উপলব্ধ	588 নাম : ৰবিনা জগত স্বামীৰ নাম: ধীৰেন জগত ঘৰ নং : 8৫১ বয়স : 35 লিঙ্গ : মহিলা	CQG0505974 ফটো উপলব্ধ
589 নাম : পঞ্চমী জগত স্বামীৰ নাম: কিৰণ জগত ঘৰ নং : 8৫১ বয়স : 32 লিঙ্গ : মহিলা	CQG0105049 ফটো উপলব্ধ	590 নাম : প্ৰদীপ নায়ক মাতৃৰ নাম: তুলসী নায়ক ঘৰ নং : 451 বয়স : 30 লিঙ্গ : পুৰুষ	CQG0376731 ফটো উপলব্ধ	591 নাম : হাৰিচ নায়ক পিতাৰ নাম: জানকী নায়ক ঘৰ নং : 451 বয়স : 29 লিঙ্গ : পুৰুষ	CQG0376749 ফটো উপলব্ধ
592 নাম : চুনিতা নায়ক স্বামীৰ নাম: প্ৰদীপ নায়ক ঘৰ নং : 451 বয়স : 28 লিঙ্গ : মহিলা	CQG0376764 ফটো উপলব্ধ	593 নাম : প্ৰশৰাম নায়ক পিতাৰ নাম: ভংগো নায়ক ঘৰ নং : 8৫৪ বয়স : 58 লিঙ্গ : পুৰুষ	CQG6738676 ফটো উপলব্ধ	594 নাম : হেম নায়ক স্বামীৰ নাম: পৰশুৰাম নায়ক ঘৰ নং : 8৫৪ বয়স : 44 লিঙ্গ : মহিলা	CQG6738687 ফটো উপলব্ধ
595 নাম : ভানু নায়ক স্বামীৰ নাম: প্ৰাণ নায়ক ঘৰ নং : 8৫৬ বয়স : 49 লিঙ্গ : মহিলা	CQG6738723 ফটো উপলব্ধ	596 নাম : কমল কুমাৰ পিতাৰ নাম: প্ৰদীপ কুমাৰ ঘৰ নং : 456 বয়স : 33 লিঙ্গ : পুৰুষ	CQG0105437 ফটো উপলব্ধ	597 নাম : কিছান নায়ক পিতাৰ নাম: প্ৰাণ নায়ক ঘৰ নং : 8৫৬ বয়স : 30 লিঙ্গ : পুৰুষ	CQG0105478 ফটো উপলব্ধ
598 নাম : চাইবা নায়ক পিতাৰ নাম: চঞ্জীৱ নায়ক ঘৰ নং : 8৫৬ বয়স : 30 লিঙ্গ : মহিলা	CQG0105486 ফটো উপলব্ধ	599 নাম : ৰীতা নায়ক স্বামীৰ নাম: কিছান নায়ক ঘৰ নং : 8৫৬ বয়স : 25 লিঙ্গ : মহিলা	CQG1390020 ফটো উপলব্ধ	600 নাম : জয়মতী মালি স্বামীৰ নাম: ৰাজেন মালি ঘৰ নং : 8৫৭ বয়স : 49 লিঙ্গ : মহিলা	CQG6738745 ফটো উপলব্ধ

601 নাম : মুকেশ মালি মাতৃৰ নাম: ৰাজেন মালি ঘৰ নং : 8৫৭ বয়স : 38 লিঙ্গ : পুৰুষ	CQG6738767 ফটো উপলব্ধ	602 নাম : অমল মালি পিতাৰ নাম: বাবুল মালি ঘৰ নং : 8৫৭ বয়স : 37 লিঙ্গ : পুৰুষ	CQG1921182 ফটো উপলব্ধ	603 নাম : অৰ্জুন মালি মাতৃৰ নাম: জয়মতী মালি ঘৰ নং : 8৫৭ বয়স : 36 লিঙ্গ : পুৰুষ	CQG6738778 ফটো উপলব্ধ
604 নাম : মাইন মালী স্বামীৰ নাম: মুকেশ মালী ঘৰ নং : 457 বয়স : 34 লিঙ্গ : মহিলা	CQG0376772 ফটো উপলব্ধ	605 নাম : পিংকী মালি স্বামীৰ নাম: অমল মালি ঘৰ নং : 8৫৭ বয়স : 34 লিঙ্গ : মহিলা	CQG1921171 ফটো উপলব্ধ	606 নাম : ৰাদমা মালি মাতৃৰ নাম: আশা মালি ঘৰ নং : 8৫৭ বয়স : 28 লিঙ্গ : মহিলা	CQG1390103 ফটো উপলব্ধ
607 নাম : মিনা মালী স্বামীৰ নাম: অৰ্জুন মালী ঘৰ নং : 8৫৭ বয়স : 25 লিঙ্গ : মহিলা	CQG0432393 ফটো উপলব্ধ	608 নাম : আশা মালি স্বামীৰ নাম: বাবুল মালি ঘৰ নং : 8৫৭ বয়স : 47 লিঙ্গ : মহিলা	CQG6738789 ফটো উপলব্ধ	609 নাম : সুৰেন টেণ্ডকাৰ পিতাৰ নাম: আপন টেণ্ডকাৰ ঘৰ নং : 8৫৮ বয়স : 59 লিঙ্গ : পুৰুষ	CQG6738790 ফটো উপলব্ধ
610 নাম : জয়মতী তণ্ডকাৰ স্বামীৰ নাম: সুৰেন তণ্ডকাৰ ঘৰ নং : 8৫৮ বয়স : 54 লিঙ্গ : মহিলা	CQG6738803 ফটো উপলব্ধ	611 নাম : গীতা টেণ্ডকাৰ পিতাৰ নাম: ৰবিন বাগ ঘৰ নং : 8৫৮ বয়স : 39 লিঙ্গ : মহিলা	CQG6738825 ফটো উপলব্ধ	612 নাম : নীৰা টেণ্ডকাৰ স্বামীৰ নাম: মহিপাল টেণ্ডকাৰ ঘৰ নং : 8৫৮ বয়স : 37 লিঙ্গ : মহিলা	CQG6738836 ফটো উপলব্ধ
613 নাম : মহিপাল তণ্ডকাৰ পিতাৰ নাম: সুৰেন তণ্ডকাৰ ঘৰ নং : 8৫৮ বয়স : 37 লিঙ্গ : পুৰুষ	CQG6738814 ফটো উপলব্ধ	614 নাম : পৰিতা তনদোকাৰ পিতাৰ নাম: চুৰেন তনদোকাৰ ঘৰ নং : 8৫৮ বয়স : 32 লিঙ্গ : মহিলা	CQG0105627 ফটো উপলব্ধ	615 নাম : জমিলা নাগ স্বামীৰ নাম: দুৰ্জন নাগ ঘৰ নং : 8৫৯ বয়স : 58 লিঙ্গ : মহিলা	CQG6738858 ফটো উপলব্ধ
616 নাম : বিষ্ণু কৰ্মকাৰ পিতাৰ নাম: দীনু কৰ্মকাৰ ঘৰ নং : 8৬০ বয়স : 62 লিঙ্গ : পুৰুষ	CQG6738869 ফটো উপলব্ধ	617 নাম : আঘনী কৰ্মকাৰ স্বামীৰ নাম: বিষ্ণু কৰ্মকাৰ ঘৰ নং : 8৬০ বয়স : 60 লিঙ্গ : মহিলা	CQG6738870 ফটো উপলব্ধ	618 নাম : বীণা কৰ্মকাৰ পিতাৰ নাম: বিষ্ণু কৰ্মকাৰ ঘৰ নং : 8৬০ বয়স : 41 লিঙ্গ : মহিলা	CQG6738881 ফটো উপলব্ধ
619 নাম : কৃষ্ণ কৰ্মকাৰ পিতাৰ নাম: বিষ্ণু কৰ্মকাৰ ঘৰ নং : 8৬০ বয়স : 37 লিঙ্গ : পুৰুষ	CQG6738892 ফটো উপলব্ধ	620 নাম : কিচু কৰ্মকাৰ পিতাৰ নাম: বিশনে কৰ্মকাৰ ঘৰ নং : 8৬০ বয়স : 35 লিঙ্গ : পুৰুষ	CQG1302744 ফটো উপলব্ধ	621 নাম : মনিকা কৰ্মকাৰ পিতাৰ নাম: কৃষ্ণ কৰ্মকাৰ ঘৰ নং : 8৬০ বয়স : 32 লিঙ্গ : মহিলা	CQG1343300 ফটো উপলব্ধ
622 নাম : অঞ্জলী কৰ্মকাৰ স্বামীৰ নাম: কিচু কৰ্মকাৰ ঘৰ নং : 8৬০ বয়স : 30 লিঙ্গ : মহিলা	CQG1343979 ফটো উপলব্ধ	623 নাম : বাপটী দ্বীপ পিতাৰ নাম: লোচন দ্বীপ ঘৰ নং : 8৬১ বয়স : 52 লিঙ্গ : পুৰুষ	CQG6738905 ফটো উপলব্ধ	624 নাম : চূদা দ্বীপ স্বামীৰ নাম: বাপটী দ্বীপ ঘৰ নং : 8৬১ বয়স : 50 লিঙ্গ : মহিলা	CQG6738916 ফটো উপলব্ধ
625 নাম : পুনম দ্বীপ পিতাৰ নাম: বাপটী দ্বীপ ঘৰ নং : 8৬১ বয়স : 27 লিঙ্গ : মহিলা	CQG0400002 ফটো উপলব্ধ	626 নাম : অৰ্জুন দ্বীপ পিতাৰ নাম: বাপটী দ্বীপ ঘৰ নং : 8৬১ বয়স : 26 লিঙ্গ : পুৰুষ	CQG0400036 ফটো উপলব্ধ	627 নাম : অমৰিত দ্বীপ পিতাৰ নাম: বাপটী দ্বীপ ঘৰ নং : 8৬১ বয়স : 25 লিঙ্গ : পুৰুষ	CQG0400135 ফটো উপলব্ধ
628 নাম : ধুব চাবাছি পিতাৰ নাম: ঘাট ৰাম চাবাছি ঘৰ নং : 8৬২ বয়স : 83 লিঙ্গ : পুৰুষ	CQG6738949 ফটো উপলব্ধ	629 নাম : লক্ষ্মীমনি চাবাছি স্বামীৰ নাম: বধু চাবাছি ঘৰ নং : 8৬২ বয়স : 82 লিঙ্গ : মহিলা	CQG6738950 ফটো উপলব্ধ	630 নাম : মুনী চাবাছি পিতাৰ নাম: বধু চাবাছি ঘৰ নং : 8৬২ বয়স : 53 লিঙ্গ : পুৰুষ	CQG6738961 ফটো উপলব্ধ



631 নাম : অনন্ত গোৱালা পিতাৰ নাম: ভন্দা গোৱালা ঘৰ নং : 8৬২ বয়স : 52 লিঙ্গ : পুৰুষ	CQG6738927 ফটো উপলব্ধ	632 নাম : কুন্তি গোৱালা স্বামীৰ নাম: অনন্ত গোৱালা ঘৰ নং : 8৬২ বয়স : 50 লিঙ্গ : মহিলা	CQG6738938 ফটো উপলব্ধ	633 নাম : সন্তোষ গোৱালা পিতাৰ নাম: অনন্ত গোৱালা ঘৰ নং : 8৬২ বয়স : 34 লিঙ্গ : পুৰুষ	CQG6738972 ফটো উপলব্ধ
634 নাম : চুনিল গোৱালা পিতাৰ নাম: অনন্ত গোৱালা ঘৰ নং : 8৬২ বয়স : 29 লিঙ্গ : পুৰুষ	CQG0567032 ফটো উপলব্ধ	635 নাম : অনিল গোৱাল পিতাৰ নাম: অনন্ত গোৱালা ঘৰ নং : 8৬২ বয়স : 27 লিঙ্গ : পুৰুষ	CQG0567180 ফটো উপলব্ধ	636 নাম : চুন্তী গোৱালা পিতাৰ নাম: অনন্ত গোৱালা ঘৰ নং : 8৬২ বয়স : 26 লিঙ্গ : মহিলা	CQG1194380 ফটো উপলব্ধ
637 নাম : বৃধনাথ চাৰাছি পিতাৰ নাম: মনি চাৰাছি ঘৰ নং : 8৬৩ বয়স : 52 লিঙ্গ : পুৰুষ	CQG6738983 ফটো উপলব্ধ	638 নাম : কাৰমি পুতী পিতাৰ নাম: ৰাউতী পুতী ঘৰ নং : ৪৬৪ বয়স : 50 লিঙ্গ : মহিলা	CQG6738994 ফটো উপলব্ধ	639 নাম : বিনীতা পুতী পিতাৰ নাম: ৰাউতী পুতী ঘৰ নং : ৪৬৪ বয়স : 44 লিঙ্গ : মহিলা	CQG6739000 ফটো উপলব্ধ
640 নাম : বিছন পুতী পিতাৰ নাম: ৰাউতী পুতী ঘৰ নং : ৪৬৫ বয়স : 63 লিঙ্গ : পুৰুষ	CQG6739011 ফটো উপলব্ধ	641 নাম : মধুমতী পুতী স্বামীৰ নাম: বিষ্ণু পুতী ঘৰ নং : ৪৬৫ বয়স : 54 লিঙ্গ : মহিলা	CQG6739022 ফটো উপলব্ধ	642 নাম : শিবা পুতী পিতাৰ নাম: বিষ্ণু পুতী ঘৰ নং : ৪৬৫ বয়স : 37 লিঙ্গ : পুৰুষ	CQG6739033 ফটো উপলব্ধ
643 নাম : লব পুতী পিতাৰ নাম: বিষ্ণু পুতী ঘৰ নং : ৪৬৫ বয়স : 37 লিঙ্গ : পুৰুষ	CQG6739044 ফটো উপলব্ধ	644 নাম : অনিতা পুতী স্বামীৰ নাম: চিৰী পুতী ঘৰ নং : 465 বয়স : 36 লিঙ্গ : মহিলা	CQG1964444 ফটো উপলব্ধ	645 নাম : লবনী পুতী পিতাৰ নাম: বিষ্ণু পুতী ঘৰ নং : ৪৬৫ বয়স : 35 লিঙ্গ : মহিলা	CQG6739055 ফটো উপলব্ধ
646 নাম : চিন্তামনি ভূমিজ স্বামীৰ নাম: লক্ষ্মীয়া ভূমিজ ঘৰ নং : ৪৬৭ বয়স : 68 লিঙ্গ : মহিলা	CQG6739088 ফটো উপলব্ধ	647 নাম : জংল ভূমিজ পিতাৰ নাম: চিন্তামনি ভূমিজ ঘৰ নং : ৪৬৭ বয়স : 45 লিঙ্গ : পুৰুষ	CQG6739099 ফটো উপলব্ধ	648 নাম : বিনা ভূমিজ স্বামীৰ নাম: জংলু ভূমিজ ঘৰ নং : ৪৬৭ বয়স : 39 লিঙ্গ : মহিলা	CQG6739102 ফটো উপলব্ধ
649 নাম : ৰতা বাঘ পিতাৰ নাম: নিৰঞ্জন বাগ ঘৰ নং : ৩৯৭ বয়স : 32 লিঙ্গ : মহিলা	CQG0264598 ফটো উপলব্ধ	650 নাম : বাজীনা পুতী পিতাৰ নাম: চান্দা পুতী ঘৰ নং : ৪৬৮ বয়স : 65 লিঙ্গ : পুৰুষ	CQG6739113 ফটো উপলব্ধ	651 নাম : কান্দিৰী হাঁচা স্বামীৰ নাম: আছমান হাঁচা ঘৰ নং : ৪৬৯ বয়স : 60 লিঙ্গ : মহিলা	CQG6739124 ফটো উপলব্ধ
652 নাম : আছনি ঘাটোৱাল স্বামীৰ নাম: ৰামপ্ৰসাদ ঘাটোৱাল ঘৰ নং : ৪৬৯ বয়স : 44 লিঙ্গ : মহিলা	CQG6739180 ফটো উপলব্ধ	653 নাম : বীনতী হাঁছা স্বামীৰ নাম: ৰীজু হাঁছা ঘৰ নং : 469 বয়স : 43 লিঙ্গ : মহিলা	CQG0310045 ফটো উপলব্ধ	654 নাম : চুমিত্ৰা ঘাটোৱাল পিতাৰ নাম: বাছা ঘাটোৱাল ঘৰ নং : ৪৬৯ বয়স : 42 লিঙ্গ : মহিলা	CQG6739191 ফটো উপলব্ধ
655 নাম : ৰাজু হাছা পিতাৰ নাম: আছমান হাছাপুৰ্তি ঘৰ নং : ৪৬৯ বয়স : 41 লিঙ্গ : পুৰুষ	CQG6739135 ফটো উপলব্ধ	656 নাম : বীনা হাছা পিতাৰ নাম: আছমান হাছাপুৰ্তি ঘৰ নং : ৪৬৯ বয়স : 39 লিঙ্গ : মহিলা	CQG6739146 ফটো উপলব্ধ	657 নাম : চন্দৰ হাছা পিতাৰ নাম: আছমান হাছা ঘৰ নং : ৪৬৯ বয়স : 39 লিঙ্গ : পুৰুষ	CQG6739157 ফটো উপলব্ধ
658 নাম : চঞ্জীতা ঘাটোৱাল পিতাৰ নাম: ৰাম প্ৰসাদ ঘাটোৱাল ঘৰ নং : ৪৬৯ বয়স : 33 লিঙ্গ : মহিলা	CQG0107409 ফটো উপলব্ধ	659 নাম : অজয় ঘাটোৱাল পিতাৰ নাম: ৰামপ্ৰসাদ ঘাটোৱাল ঘৰ নং : ৪৬৯ বয়স : 30 লিঙ্গ : পুৰুষ	CQG0107458 ফটো উপলব্ধ	660 নাম : বিৰজু ঘাটোৱাল পিতাৰ নাম: খুদীয়া ঘাটোৱাল ঘৰ নং : ৪৭২ বয়স : 58 লিঙ্গ : পুৰুষ	CQG6739204 ফটো উপলব্ধ

661 নাম : প্ৰমিলা ঘাটোৱাল স্বামীৰ নাম: বিৰজু ঘাটোৱাল ঘৰ নং : 892 বয়স : 55 লিঙ্গ : মহিলা	CQG6739215 ফটো উপলব্ধ	662 নাম : চম্পা পাতৰ স্বামীৰ নাম: বঘুনাথ পাতৰ ঘৰ নং : 893 বয়স : 56 লিঙ্গ : মহিলা	CQG6739237 ফটো উপলব্ধ	663 নাম : ফুলমনি পাতৰ স্বামীৰ নাম: ধনু পাতৰ ঘৰ নং : 893 বয়স : 49 লিঙ্গ : মহিলা	CQG6739226 ফটো উপলব্ধ
664 নাম : চুবাছ পাতৰ মাতৃৰ নাম: চম্পা পাতৰ ঘৰ নং : 473 বয়স : 33 লিঙ্গ : পুৰুষ	CQG0376723 ফটো উপলব্ধ	665 নাম : পূজা পাতৰ পিতাৰ নাম: চম্পা পাতৰ ঘৰ নং : 473 বয়স : 27 লিঙ্গ : মহিলা	CQG0376756 ফটো উপলব্ধ	666 নাম : মামনি পাতৰ পিতাৰ নাম: ইচলাম পাতৰ ঘৰ নং : 473 বয়স : 27 লিঙ্গ : মহিলা	CKF0198671 ফটো উপলব্ধ
667 নাম : জিতেন্দ্ৰ মাহাৰা পিতাৰ নাম: আশ্ৰীম মাহাৰা ঘৰ নং : 896 বয়স : 62 লিঙ্গ : পুৰুষ	CQG6739260 ফটো উপলব্ধ	668 নাম : বাসুমতি মাহাৰা স্বামীৰ নাম: টিংকু মাহাৰা ঘৰ নং : 896 বয়স : 62 লিঙ্গ : মহিলা	CQG6739271 ফটো উপলব্ধ	669 নাম : গণেশ মুহুৰা পিতাৰ নাম: জীতেন্দ্ৰ মহাৰা ঘৰ নং : 896 বয়স : 34 লিঙ্গ : পুৰুষ	CQG1302686 ফটো উপলব্ধ
670 নাম : পিংকি মাহাৰা স্বামীৰ নাম: গণেশ মাহাৰা ঘৰ নং : 896 বয়স : 33 লিঙ্গ : মহিলা	CQG1302694 ফটো উপলব্ধ	671 নাম : বুবুল গড় পিতাৰ নাম: টিকনু গড় ঘৰ নং : 899 বয়স : 55 লিঙ্গ : পুৰুষ	CQG6739282 ফটো উপলব্ধ	672 নাম : বুলেশ্বৰী গড় স্বামীৰ নাম: বুবুল গড় ঘৰ নং : 899 বয়স : 51 লিঙ্গ : মহিলা	CQG6739293 ফটো উপলব্ধ
673 নাম : অন পতী পিতাৰ নাম: লব পতী ঘৰ নং : 899 বয়স : 27 লিঙ্গ : মহিলা	CQG6739306 ফটো উপলব্ধ	674 নাম : চ্যতি ঘাটোৱাল স্বামীৰ নাম: পাগলো ঘাটোৱাল ঘৰ নং : 899 বয়স : 72 লিঙ্গ : মহিলা	CQG6739317 ফটো উপলব্ধ	675 নাম : বাবুল ঘাটোৱাল পিতাৰ নাম: পাগলো ঘাটোৱাল ঘৰ নং : 899 বয়স : 45 লিঙ্গ : পুৰুষ	CQG6739328 ফটো উপলব্ধ
676 নাম : শুক্ৰাম মুণ্ডা পিতাৰ নাম: বিৰচা মুণ্ডা ঘৰ নং : 890 বয়স : 53 লিঙ্গ : পুৰুষ	CQG6739339 ফটো উপলব্ধ	677 নাম : কালিচৰণ কৰ্মকাৰ পিতাৰ নাম: কানু কৰ্মকাৰ ঘৰ নং : 891 বয়স : 52 লিঙ্গ : পুৰুষ	CQG6739340 ফটো উপলব্ধ	678 নাম : সতিকা কৰ্মকাৰ স্বামীৰ নাম: কালিচৰণ কৰ্মকাৰ ঘৰ নং : 891 বয়স : 50 লিঙ্গ : মহিলা	CQG6739351 ফটো উপলব্ধ
679 নাম : চপনা সোনা কৰ্মকাৰ পিতাৰ নাম: কালিচৰন কৰ্মকাৰ ঘৰ নং : 891 বয়স : 28 লিঙ্গ : মহিলা	CQG0345082 ফটো উপলব্ধ	680 নাম : চন্দ্ৰয় কৰ্মকাৰ পিতাৰ নাম: কালিচৰন কৰ্মকাৰ ঘৰ নং : 891 বয়স : 25 লিঙ্গ : পুৰুষ	CQG0345140 ফটো উপলব্ধ	681 নাম : আপনা কৰ্মকাৰ মাতৃৰ নাম: প্ৰতিকা কৰ্মকাৰ ঘৰ নং : 481 বয়স : 24 লিঙ্গ : মহিলা	DAS0013813 ফটো উপলব্ধ
682 নাম : বৃধেশ্বৰী ভূমিজ স্বামীৰ নাম: গবিন ভূমিজ ঘৰ নং : 892 বয়স : 47 লিঙ্গ : মহিলা	CQG6739384 ফটো উপলব্ধ	683 নাম : চিনি মুণ্ডা পিতাৰ নাম: ভীমচাৰ্য মুণ্ডা ঘৰ নং : 893 বয়স : 65 লিঙ্গ : মহিলা	CQG6739408 ফটো উপলব্ধ	684 নাম : বিনতি ঘাটোৱাল স্বামীৰ নাম: চুনাৰাই ঘাটোৱাল ঘৰ নং : 895 বয়স : 57 লিঙ্গ : মহিলা	CQG6739419 ফটো উপলব্ধ
685 নাম : মাংলী ঘাটোৱাল পিতাৰ নাম: কালিচৰন ঘাটোৱাল ঘৰ নং : 895 বয়স : 35 লিঙ্গ : মহিলা	CQG6739420 ফটো উপলব্ধ	686 নাম : লক্ষীয়া পাতৰ পিতাৰ নাম: দেবনাথ পাতৰ ঘৰ নং : 896 বয়স : 59 লিঙ্গ : পুৰুষ	CQG6739431 ফটো উপলব্ধ	687 নাম : অঞ্জনা পাতৰ স্বামীৰ নাম: লক্ষীয়া পাতৰ ঘৰ নং : 896 বয়স : 56 লিঙ্গ : মহিলা	CQG6739442 ফটো উপলব্ধ
688 নাম : বেলমতী পানীকা স্বামীৰ নাম: হৰিলাল পানীকা ঘৰ নং : 899 বয়স : 58 লিঙ্গ : মহিলা	CQG6739497 ফটো উপলব্ধ	689 নাম : চমাৰ মুণ্ডা পিতাৰ নাম: বিৰচনু মুণ্ডা ঘৰ নং : 899 বয়স : 56 লিঙ্গ : পুৰুষ	CQG6739464 ফটো উপলব্ধ	690 নাম : ফাগুনী মুণ্ডা স্বামীৰ নাম: চমা মুণ্ডা ঘৰ নং : 899 বয়স : 53 লিঙ্গ : মহিলা	CQG6739511 ফটো উপলব্ধ



691 নাম : লালমণী পাতৰ স্বামীৰ নাম: চুবকু পাতৰ ঘৰ নং : 8৮৭ বয়স : 52 লিঙ্গ : মহিলা	CQG6739486 ফটো উপলব্ধ	692 নাম : চুবকু পাতৰ পিতাৰ নাম: দেবনাথ পাতৰ ঘৰ নং : 8৮৭ বয়স : 47 লিঙ্গ : পুৰুষ	CQG6739475 ফটো উপলব্ধ	693 নাম : চমা মুগ্ধা পিতাৰ নাম: ব্ৰিচা মুগ্ধা ঘৰ নং : 8৮৭ বয়স : 42 লিঙ্গ : পুৰুষ	CQG6739500 ফটো উপলব্ধ
694 নাম : ৰাজু মুন্দা পিতাৰ নাম: চমাবো মুন্দা ঘৰ নং : 8৮৭ বয়স : 37 লিঙ্গ : পুৰুষ	CQG1921193 ফটো উপলব্ধ	695 নাম : মনু মুন্দা পিতাৰ নাম: চভাৰু মুন্দা ঘৰ নং : 487 বয়স : 31 লিঙ্গ : পুৰুষ	CQG0345033 ফটো উপলব্ধ	696 নাম : হিৰা পানিকা পিতাৰ নাম: হোৰিলাল পানিকা ঘৰ নং : 8৮৭ বয়স : 28 লিঙ্গ : মহিলা	CQG0345280 ফটো উপলব্ধ
697 নাম : আনন্দ পানিকা পিতাৰ নাম: হৰিলাল পানিকা ঘৰ নং : 8৮৭ বয়স : 27 লিঙ্গ : পুৰুষ	CQG0345249 ফটো উপলব্ধ	698 নাম : জুতিকা কেওট স্বামীৰ নাম: মনু মুগ্ধা ঘৰ নং : 487 বয়স : 25 লিঙ্গ : মহিলা	DAS0052514 ফটো উপলব্ধ	699 নাম : আচৰিতা মুগ্ধা মাতৃৰ নাম: ফাগুনী মুগ্ধা ঘৰ নং : 487 বয়স : 21 লিঙ্গ : মহিলা	DAS0017012 ফটো উপলব্ধ
700 নাম : কুঞ্জ পাতৰ পিতাৰ নাম: চুবকু পাতৰ ঘৰ নং : 8৮৮ বয়স : 35 লিঙ্গ : পুৰুষ	CQG6739522 ফটো উপলব্ধ	701 নাম : পিয়াৰি চাৰাছী স্বামীৰ নাম: ভদ্র চাৰাছী ঘৰ নং : 8৯০ বয়স : 81 লিঙ্গ : মহিলা	CQG6739566 ফটো উপলব্ধ	702 নাম : য়োচেফ শালস পিতাৰ নাম: পাউলুচ শালস ঘৰ নং : 8৯০ বয়স : 65 লিঙ্গ : পুৰুষ	CQG6739533 ফটো উপলব্ধ
703 নাম : বেনেদিকা শালস স্বামীৰ নাম: জোসেপ শালস ঘৰ নং : 8৯০ বয়স : 64 লিঙ্গ : মহিলা	CQG6739544 ফটো উপলব্ধ	704 নাম : বেনাড শালস পিতাৰ নাম: জোসেফ শালস ঘৰ নং : 8৯০ বয়স : 40 লিঙ্গ : পুৰুষ	CQG6739555 ফটো উপলব্ধ	705 নাম : অঞ্জলিকা শালস পিতাৰ নাম: য়োসেফ শালস ঘৰ নং : 8৯০ বয়স : 37 লিঙ্গ : মহিলা	CQG0110296 ফটো উপলব্ধ
706 নাম : কাৰিচমা থালথ স্বামীৰ নাম: বেনাড থালথ ঘৰ নং : 8৯০ বয়স : 26 লিঙ্গ : মহিলা	CQG1302678 ফটো উপলব্ধ	707 নাম : লক্ষীমনি চাবাছি পিতাৰ নাম: ভদ্র চাবাছি ঘৰ নং : 8৯১ বয়স : 44 লিঙ্গ : মহিলা	CQG6739577 ফটো উপলব্ধ	708 নাম : শংকৰ চাবাছি মাতৃৰ নাম: বান্দ চাবাচী ঘৰ নং : 8৯১ বয়স : 44 লিঙ্গ : পুৰুষ	CQG6739588 ফটো উপলব্ধ
709 নাম : এতাবাৰী চাবাছি স্বামীৰ নাম: নন্দ চাবাছি ঘৰ নং : 8৯২ বয়স : 42 লিঙ্গ : মহিলা	CQG6739602 ফটো উপলব্ধ	710 নাম : নন্দলাল চাবাছি পিতাৰ নাম: বিনন্দ চাবাছি ঘৰ নং : 8৯২ বয়স : 41 লিঙ্গ : পুৰুষ	CQG6739599 ফটো উপলব্ধ	711 নাম : বীৰ চাবাছি মাতৃৰ নাম: বিৰছী চাবাছি ঘৰ নং : 8৯২ বয়স : 36 লিঙ্গ : পুৰুষ	CQG6739613 ফটো উপলব্ধ
712 নাম : এতাবাৰী চাৰাচি পিতাৰ নাম: নন্দলাল চাৰাচি ঘৰ নং : 492 বয়স : 27 লিঙ্গ : মহিলা	CQG0303610 ফটো উপলব্ধ	713 নাম : পুনিৰাম খেৰুবাৰ পিতাৰ নাম: চুটু খেৰুবাৰ ঘৰ নং : 8৯৩ বয়স : 63 লিঙ্গ : পুৰুষ	CQG6739624 ফটো উপলব্ধ	714 নাম : বিটু খেৰুৱেৰ পিতাৰ নাম: মানিৰাম খেৰুবাৰ ঘৰ নং : 8৯৩ বয়স : 37 লিঙ্গ : পুৰুষ	CQG6739635 ফটো উপলব্ধ
715 নাম : গীতা খেৰুবাৰ স্বামীৰ নাম: বিটু খেৰুবাৰ ঘৰ নং : 8৯৩ বয়স : 35 লিঙ্গ : মহিলা	CQG6739646 ফটো উপলব্ধ	716 নাম : মাৰিয়ুচ বৰুৱা পিতাৰ নাম: ৰহনি বৰুৱা ঘৰ নং : 8৯৫ বয়স : 55 লিঙ্গ : পুৰুষ	CQG6739657 ফটো উপলব্ধ	717 নাম : মকিলা বৰুৱা স্বামীৰ নাম: মাৰিয়ুচ বৰুৱা ঘৰ নং : 8৯৫ বয়স : 52 লিঙ্গ : মহিলা	CQG6739668 ফটো উপলব্ধ
718 নাম : মহিন্দ্র ভূমিজ পিতাৰ নাম: মোহন ভূমিজ ঘৰ নং : 8৯৬ বয়স : 62 লিঙ্গ : পুৰুষ	CQG6739680 ফটো উপলব্ধ	719 নাম : গোপাল ভূমিজ পিতাৰ নাম: মহিন্দ্র ভূমিজ ঘৰ নং : 8৯৬ বয়স : 52 লিঙ্গ : পুৰুষ	CQG6739679 ফটো উপলব্ধ	720 নাম : জয়ধনু ভূমিজ পিতাৰ নাম: মোহন ভূমিজ ঘৰ নং : 8৯৭ বয়স : 56 লিঙ্গ : পুৰুষ	CQG6739691 ফটো উপলব্ধ



721 নাম : মামনী ভূমিজ স্বামীৰ নাম : জয়ধন ভূমিজ ঘৰ নং : 8৯৭ বয়স : 54 লিঙ্গ : মহিলা	CQG6739704 ফটো উপলব্ধ	722 নাম : নিভা ভূমিজ পিতাৰ নাম : জয়ধন ভূমিজ ঘৰ নং : 497 বয়স : 26 লিঙ্গ : মহিলা	CQG0303644 ফটো উপলব্ধ	723 নাম : অজয় গোৱালা পিতাৰ নাম : বিৰচা গোৱালা ঘৰ নং : 8৯৮ বয়স : 52 লিঙ্গ : পুৰুষ	CQG6739726 ফটো উপলব্ধ
724 নাম : সুহাগমনী গোৱালা স্বামীৰ নাম : অজয় গোৱালা ঘৰ নং : 8৯৮ বয়স : 51 লিঙ্গ : মহিলা	CQG6739737 ফটো উপলব্ধ	725 নাম : জ্যোতি গোৱালা পিতাৰ নাম : অজয় গোৱালা ঘৰ নং : 8৯৮ বয়স : 30 লিঙ্গ : মহিলা	CQG1343284 ফটো উপলব্ধ	726 নাম : জিৰা গোৱালা পিতাৰ নাম : মাক্ৰু গোৱালা ঘৰ নং : 8৯৯ বয়স : 57 লিঙ্গ : মহিলা	CQG6739771 ফটো উপলব্ধ
727 নাম : মুক্তা গোৱালা পিতাৰ নাম : মাক্ৰু গোৱালা ঘৰ নং : 8৯৯ বয়স : 52 লিঙ্গ : মহিলা	CQG6739760 ফটো উপলব্ধ	728 নাম : সূৰ্য্য মনি গোৱালা স্বামীৰ নাম : অমিত গোৱালা ঘৰ নং : 8৯৯ বয়স : 37 লিঙ্গ : মহিলা	CQG6739759 ফটো উপলব্ধ	729 নাম : ধিৰেন গোৱালা পিতাৰ নাম : মংলো গোৱালা ঘৰ নং : 499 বয়স : 33 লিঙ্গ : পুৰুষ	CQG0309963 ফটো উপলব্ধ
730 নাম : দেবেশ্বৰ গোৱালা পিতাৰ নাম : অমিত গোৱালা ঘৰ নং : 499 বয়স : 25 লিঙ্গ : পুৰুষ	CQG0303784 ফটো উপলব্ধ	731 নাম : বুথমা গোৱালা স্বামীৰ নাম : ধীৰাজ গোৱালা ঘৰ নং : ৫০০ বয়স : 55 লিঙ্গ : মহিলা	CQG6739793 ফটো উপলব্ধ	732 নাম : ধীৰাজ গোৱালা পিতাৰ নাম : গুৰু গোৱালা ঘৰ নং : ৫০০ বয়স : 55 লিঙ্গ : পুৰুষ	CQG6739782 ফটো উপলব্ধ
733 নাম : গোপি গোৱালা পিতাৰ নাম : ধীৰাজ গোৱালা ঘৰ নং : 500 বয়স : 29 লিঙ্গ : পুৰুষ	CQG0303701 ফটো উপলব্ধ	734 নাম : বতা গোৱালা পিতাৰ নাম : ধীৰাজ গোৱালা ঘৰ নং : ৫০০ বয়স : 27 লিঙ্গ : মহিলা	CQG0507400 ফটো উপলব্ধ	735 নাম : কৰ্ণ চৰৰ পিতাৰ নাম : বৰুন্দা চৰৰ ঘৰ নং : ৫০১ বয়স : 54 লিঙ্গ : পুৰুষ	CQG6739828 ফটো উপলব্ধ
736 নাম : সুৰেখা চৰৰ স্বামীৰ নাম : কৰ্ণ চৰৰ ঘৰ নং : ৫০১ বয়স : 51 লিঙ্গ : মহিলা	CQG6739839 ফটো উপলব্ধ	737 নাম : চিমা চৰৰ স্বামীৰ নাম : বিপন চৰৰ ঘৰ নং : 501 বয়স : 31 লিঙ্গ : মহিলা	DAS0103291 ফটো উপলব্ধ	738 নাম : তপন চৰৰ পিতাৰ নাম : কৰ্ণ চৰৰ ঘৰ নং : ৫০১ বয়স : 30 লিঙ্গ : পুৰুষ	CQG0112169 ফটো উপলব্ধ
739 নাম : জীনা চৰৰ স্বামীৰ নাম : তপন চৰৰ ঘৰ নং : ৫০১ বয়স : 30 লিঙ্গ : মহিলা	CQG0112177 ফটো উপলব্ধ	740 নাম : বিপন চৰৰ পিতাৰ নাম : কৰ্ণ চৰৰ ঘৰ নং : ৫০১ বয়স : 30 লিঙ্গ : পুৰুষ	CQG0507426 ফটো উপলব্ধ	741 নাম : বহমত আনচাৰী পিতাৰ নাম : বমজান আনচাৰী ঘৰ নং : ৫০২ বয়স : 53 লিঙ্গ : পুৰুষ	CQG6739851 ফটো উপলব্ধ
742 নাম : চালমা বেগম স্বামীৰ নাম : বহমত আনচাৰী ঘৰ নং : ৫০২ বয়স : 50 লিঙ্গ : মহিলা	CQG6739862 ফটো উপলব্ধ	743 নাম : আব্দুল চেখ পিতাৰ নাম : বমজান আনচাৰী ঘৰ নং : ৫০২ বয়স : 47 লিঙ্গ : পুৰুষ	CQG6739873 ফটো উপলব্ধ	744 নাম : মজিবুল্লা চেখ পিতাৰ নাম : বমজান আনচাৰী ঘৰ নং : ৫০২ বয়স : 44 লিঙ্গ : পুৰুষ	CQG6739895 ফটো উপলব্ধ
745 নাম : হাচিনা বেগম স্বামীৰ নাম : আব্দুল চেখ ঘৰ নং : ৫০২ বয়স : 42 লিঙ্গ : মহিলা	CQG6739884 ফটো উপলব্ধ	746 নাম : ৰেশা বেগম স্বামীৰ নাম : মজিবুল্লা আনচাৰী ঘৰ নং : ৫০২ বয়স : 41 লিঙ্গ : মহিলা	CQG6739908 ফটো উপলব্ধ	747 নাম : আবজল চেখ পিতাৰ নাম : বমজান আনচাৰী ঘৰ নং : ৫০২ বয়স : 37 লিঙ্গ : পুৰুষ	CQG6739919 ফটো উপলব্ধ
748 নাম : মিঠ চেখ পিতাৰ নাম : মোমা চেখ ঘৰ নং : ৫০৩ বয়স : 85 লিঙ্গ : পুৰুষ	CQG6739931 ফটো উপলব্ধ	749 নাম : মংলো চেখ পিতাৰ নাম : মোমা চেখ ঘৰ নং : ৫০৩ বয়স : 50 লিঙ্গ : পুৰুষ	CQG6739920 ফটো উপলব্ধ	750 নাম : উদ্ৰিছ আন চাৰি পিতাৰ নাম : আচৰফ চেখ ঘৰ নং : ৫০৪ বয়স : 63 লিঙ্গ : পুৰুষ	CQG6739942 ফটো উপলব্ধ

751 নাম : মহ বমি খাতন স্বামীৰ নাম: ইদ্রিচ চেখ ঘৰ নং : ৫০৪ বয়স : 58 লিঙ্গ : মহিলা	CQG6739953 ফটো উপলব্ধ	752 নাম : বেজিয়া খাতন পিতাৰ নাম: বমজান আনছাৰী ঘৰ নং : ৫০৫ বয়স : 58 লিঙ্গ : মহিলা	CQG6739975 ফটো উপলব্ধ	753 নাম : সনজয় চিদু পিতাৰ নাম: শ্য.মু চিদু ঘৰ নং : ৫০৬ বয়স : 50 লিঙ্গ : পুৰুষ	CQG6739997 ফটো উপলব্ধ
754 নাম : ভাৰসা চিদু স্বামীৰ নাম: সঞ্জয় চিদু ঘৰ নং : ৫০৬ বয়স : 46 লিঙ্গ : মহিলা	CQG6740007 ফটো উপলব্ধ	755 নাম : দিপালী মুণ্ডা স্বামীৰ নাম: প্ৰকাশ চিদু ঘৰ নং : ৫০৬ বয়স : 40 লিঙ্গ : মহিলা	CQG6740029 ফটো উপলব্ধ	756 নাম : প্ৰকাশ মুণ্ডা পিতাৰ নাম: শ্য.মু চিদু ঘৰ নং : ৫০৬ বয়স : 40 লিঙ্গ : পুৰুষ	CQG6740018 ফটো উপলব্ধ
757 নাম : চিৰধৰ চবৰ পিতাৰ নাম: বৃথিয়া চবৰ ঘৰ নং : ৫০৭ বয়স : 68 লিঙ্গ : পুৰুষ	CQG6740030 ফটো উপলব্ধ	758 নাম : অচলা চবৰ স্বামীৰ নাম: চিৰধৰ চবৰ ঘৰ নং : ৫০৭ বয়স : 66 লিঙ্গ : মহিলা	CQG6740041 ফটো উপলব্ধ	759 নাম : বাকেশ গোৱালা পিতাৰ নাম: দিবৰু গোৱালা ঘৰ নং : ৫০৭ বয়স : 56 লিঙ্গ : পুৰুষ	CQG6740063 ফটো উপলব্ধ
760 নাম : বৰ্ণজিতা গোৱালা স্বামীৰ নাম: বাকেশ গোৱালা ঘৰ নং : ৫০৭ বয়স : 52 লিঙ্গ : মহিলা	CQG6740074 ফটো উপলব্ধ	761 নাম : শীলা গোৱালা স্বামীৰ নাম: সোনা গোৱালা ঘৰ নং : ৫০৭ বয়স : 52 লিঙ্গ : মহিলা	CQG6740085 ফটো উপলব্ধ	762 নাম : লক্ষীন্দৰ চবৰ পিতাৰ নাম: চিৰধৰ চবৰ ঘৰ নং : ৫০৭ বয়স : 40 লিঙ্গ : পুৰুষ	CQG6740052 ফটো উপলব্ধ
763 নাম : চিমা চৰৰ স্বামীৰ নাম: লক্ষীন্দৰ চৰৰ ঘৰ নং : ৫০৭ বয়স : 40 লিঙ্গ : মহিলা	CQG0506048 ফটো উপলব্ধ	764 নাম : জনাকি চৰৰ পিতাৰ নাম: চীৰাধৰ চৰৰ ঘৰ নং : ৫০৭ বয়স : 36 লিঙ্গ : মহিলা	CQG0583690 ফটো উপলব্ধ	765 নাম : বাপনু গোৱালা মাতৃৰ নাম: সোনা গোৱালা ঘৰ নং : 507 বয়স : 29 লিঙ্গ : পুৰুষ	CQG0303651 ফটো উপলব্ধ
766 নাম : অজয় গোৱালা পিতাৰ নাম: দিবৰু গোৱালা ঘৰ নং : ৫০৮ বয়স : 37 লিঙ্গ : পুৰুষ	CQG6740096 ফটো উপলব্ধ	767 নাম : জিৰা গোৱালা পিতাৰ নাম: ৰাজ গোৱালা ঘৰ নং : ৫০৯ বয়স : 52 লিঙ্গ : মহিলা	CQG6740109 ফটো উপলব্ধ	768 নাম : ৰাজেশ গোৱালা পিতাৰ নাম: ৰাজ গোৱালা ঘৰ নং : ৫০৯ বয়স : 49 লিঙ্গ : পুৰুষ	CQG6740110 ফটো উপলব্ধ
769 নাম : পতলী গোৱালা স্বামীৰ নাম: ৰাজেশ গোৱালা ঘৰ নং : 509 বয়স : 38 লিঙ্গ : মহিলা	CQG0303750 ফটো উপলব্ধ	770 নাম : দীলিপ কৰ্মকাৰ পিতাৰ নাম: চনকো কৰ্মকাৰ ঘৰ নং : ৫১০ বয়স : 52 লিঙ্গ : পুৰুষ	CQG6740121 ফটো উপলব্ধ	771 নাম : ৰূপ কৰ্মকাৰ স্বামীৰ নাম: দীলিপ কৰ্মকাৰ ঘৰ নং : ৫১০ বয়স : 51 লিঙ্গ : মহিলা	CQG6740132 ফটো উপলব্ধ
772 নাম : ধৰম কেওঁট পিতাৰ নাম: মদন কেওঁট ঘৰ নং : ৫১১ বয়স : 36 লিঙ্গ : পুৰুষ	CQG0113316 ফটো উপলব্ধ	773 নাম : পুট কৰ্মকাৰ স্বামীৰ নাম: পানীৰাম কৰ্মকাৰ ঘৰ নং : ৫১২ বয়স : 81 লিঙ্গ : মহিলা	CQG6740176 ফটো উপলব্ধ	774 নাম : পানীৰাম কৰ্মকাৰ পিতাৰ নাম: ফাগু কৰ্মকাৰ ঘৰ নং : ৫১২ বয়স : 66 লিঙ্গ : পুৰুষ	CQG6740165 ফটো উপলব্ধ
775 নাম : মুকুল কৰ্মকাৰ পিতাৰ নাম: পানীৰাম কৰ্মকাৰ ঘৰ নং : ৫১২ বয়স : 52 লিঙ্গ : পুৰুষ	CQG6740187 ফটো উপলব্ধ	776 নাম : বিমলা কৰ্মকাৰ স্বামীৰ নাম: মুকুল কৰ্মকাৰ ঘৰ নং : ৫১২ বয়স : 47 লিঙ্গ : মহিলা	CQG6740198 ফটো উপলব্ধ	777 নাম : ৰঞ্জিত কৰ্মকাৰ পিতাৰ নাম: পানীৰাম কৰ্মকাৰ ঘৰ নং : ৫১২ বয়স : 44 লিঙ্গ : পুৰুষ	CQG6740201 ফটো উপলব্ধ
778 নাম : কাৰ্মি কৰ্মকাৰ স্বামীৰ নাম: ৰঞ্জিত কৰ্মকাৰ ঘৰ নং : ৫১২ বয়স : 44 লিঙ্গ : মহিলা	CQG6740212 ফটো উপলব্ধ	779 নাম : শিব গোৱালা পিতাৰ নাম: বনমালি গোৱালা ঘৰ নং : ৫১৩ বয়স : 58 লিঙ্গ : পুৰুষ	CQG6740256 ফটো উপলব্ধ	780 নাম : ফুল চবৰ পিতাৰ নাম: ইচাক চবৰ ঘৰ নং : ৫১৩ বয়স : 56 লিঙ্গ : মহিলা	CQG6740245 ফটো উপলব্ধ

781 নাম : বাম গৌৱালা পিতাৰ নাম: বনমালি গৌৱালা ঘৰ নং : ৫১৩ বয়স : 55 লিঙ্গ : পুৰুষ	CQG6740267 ফটো উপলব্ধ	782 নাম : অপনি গৌৱালা স্বামীৰ নাম: বামু গৌৱালা ঘৰ নং : ৫১৩ বয়স : 53 লিঙ্গ : মহিলা	CQG6740278 ফটো উপলব্ধ	783 নাম : অংগদ চৰৰ পিতাৰ নাম: ইচাক চৰৰ ঘৰ নং : ৫১৩ বয়স : 52 লিঙ্গ : পুৰুষ	CQG6740223 ফটো উপলব্ধ
784 নাম : বীনা চৰৰ স্বামীৰ নাম: অংগদ চৰৰ ঘৰ নং : ৫১৩ বয়স : 50 লিঙ্গ : মহিলা	CQG6740234 ফটো উপলব্ধ	785 নাম : বাসন্তী গৌৱালা পিতাৰ নাম: বামদাস গৌৱালা ঘৰ নং : ৫১৩ বয়স : 48 লিঙ্গ : মহিলা	CQG0345397 ফটো উপলব্ধ	786 নাম : ৰুমি গৌৱালা স্বামীৰ নাম: শিৱা গৌৱালা ঘৰ নং : ৫১৩ বয়স : 41 লিঙ্গ : মহিলা	CQG0505859 ফটো উপলব্ধ
787 নাম : দেওবাৰো চৰৰ পিতাৰ নাম: কাতীক চৰৰ ঘৰ নং : 513 বয়স : 36 লিঙ্গ : পুৰুষ	CQG0376814 ফটো উপলব্ধ	788 নাম : অমতা গৌৱালা পিতাৰ নাম: বামু গৌৱালা ঘৰ নং : ৫১৩ বয়স : 28 লিঙ্গ : মহিলা	CQG0345371 ফটো উপলব্ধ	789 নাম : মামনি সৰৰ গৌৱালা স্বামীৰ নাম: চিয়াম গৌৱালা ঘৰ নং : ৫১৩ বয়স : 26 লিঙ্গ : মহিলা	CQG0345272 ফটো উপলব্ধ
790 নাম : চিয়াম গৌৱালা পিতাৰ নাম: বামু গৌৱালা ঘৰ নং : ৫১৩ বয়স : 25 লিঙ্গ : পুৰুষ	CQG0345264 ফটো উপলব্ধ	791 নাম : উলপি কেওট স্বামীৰ নাম: ভাস্কৰ কেওট ঘৰ নং : ৫১৫ বয়স : 71 লিঙ্গ : মহিলা	CQG6740303 ফটো উপলব্ধ	792 নাম : ৰাজেন কেওট পিতাৰ নাম: ভাস্কৰ কেওট ঘৰ নং : ৫১৫ বয়স : 48 লিঙ্গ : পুৰুষ	CQG6740289 ফটো উপলব্ধ
793 নাম : সনিতা কেওট পিতাৰ নাম: ভাস্কৰ কেওট ঘৰ নং : ৫১৫ বয়স : 46 লিঙ্গ : মহিলা	CQG6740314 ফটো উপলব্ধ	794 নাম : টাৰা কেওট স্বামীৰ নাম: ৰাজেন কেওট ঘৰ নং : ৫১৫ বয়স : 44 লিঙ্গ : মহিলা	CQG6740290 ফটো উপলব্ধ	795 নাম : ৰঞ্জিত কেওট পিতাৰ নাম: ভাস্কৰ কেওট ঘৰ নং : ৫১৫ বয়স : 37 লিঙ্গ : পুৰুষ	CQG6740325 ফটো উপলব্ধ
796 নাম : শাওনী কেওট স্বামীৰ নাম: ৰঞ্জিত কেওট ঘৰ নং : ৫১৫ বয়স : 37 লিঙ্গ : মহিলা	CQG6740336 ফটো উপলব্ধ	797 নাম : ৰাজেছ কেওট পিতাৰ নাম: ভাস্কৰ কেওট ঘৰ নং : ৫১৫ বয়স : 36 লিঙ্গ : পুৰুষ	CQG0113597 ফটো উপলব্ধ	798 নাম : দচমি ভূমিজ স্বামীৰ নাম: ৰাজেন কেওট ঘৰ নং : ৫১৫ বয়স : 30 লিঙ্গ : মহিলা	CQG0269225 ফটো উপলব্ধ
799 নাম : জুতিলা কেওট পিতাৰ নাম: ৰাজেন কেওট ঘৰ নং : ৫১৫ বয়স : 30 লিঙ্গ : মহিলা	CQG0269258 ফটো উপলব্ধ	800 নাম : মমিতা কেওট মাতৃৰ নাম: তাৰা কেওট ঘৰ নং : 515 বয়স : 21 লিঙ্গ : মহিলা	DAS0016949 ফটো উপলব্ধ	801 নাম : মান্তি কেওট মাতৃৰ নাম: ফাগুনী মুণ্ডা ঘৰ নং : 515 বয়স : 20 লিঙ্গ : মহিলা	DAS0013607 ফটো উপলব্ধ
802 নাম : অমিলা চৰৰ স্বামীৰ নাম: লোচন চৰৰ ঘৰ নং : ৫১৬ বয়স : 54 লিঙ্গ : মহিলা	CQG6740358 ফটো উপলব্ধ	803 নাম : অৰুণ চৰৰ পিতাৰ নাম: লোচন চৰৰ ঘৰ নং : ৫১৬ বয়স : 37 লিঙ্গ : পুৰুষ	CQG6740369 ফটো উপলব্ধ	804 নাম : প্ৰমিকা সৰৰ স্বামীৰ নাম: অৰুণ সৰৰ ঘৰ নং : 516 বয়স : 31 লিঙ্গ : মহিলা	CQG0345009 ফটো উপলব্ধ
805 নাম : ভিম চৰৰ পিতাৰ নাম: লোচন চৰৰ ঘৰ নং : ৫১৬ বয়স : 29 লিঙ্গ : পুৰুষ	CQG0113787 ফটো উপলব্ধ	806 নাম : মঙ্গল গৌৱালা পিতাৰ নাম: মনা গৌৱালা ঘৰ নং : ৫১৭ বয়স : 81 লিঙ্গ : পুৰুষ	CQG6740370 ফটো উপলব্ধ	807 নাম : অজয় চৰৰ পিতাৰ নাম: বিৰেন চৰৰ ঘৰ নং : ৫১৮ বয়স : 35 লিঙ্গ : পুৰুষ	CQG6740381 ফটো উপলব্ধ
808 নাম : জিতেন চৰৰ অন্যান্য: অজয় চৰৰ ঘৰ নং : 518 বয়স : 28 লিঙ্গ : পুৰুষ	CQG0310011 ফটো উপলব্ধ	809 নাম : সুছনা চৰৰ স্বামীৰ নাম: ৰতন চৰৰ ঘৰ নং : ৫১৯ বয়স : 50 লিঙ্গ : মহিলা	CQG6740427 ফটো উপলব্ধ	810 নাম : বীতা চৰৰ স্বামীৰ নাম: ৰাজু চৰৰ ঘৰ নং : ৫১৯ বয়স : 43 লিঙ্গ : মহিলা	CQG6740416 ফটো উপলব্ধ



811	CQG0345314	ফটো উপলব্ধ	812	CQG0345306	ফটো উপলব্ধ	813	CQG6740472	ফটো উপলব্ধ
নাম : বাৰ্জেছ সৰব পিতাৰ নাম: বতন সৰব ঘৰ নং : ৫২৯ বয়স : 36 লিঙ্গ : পুৰুষ			নাম : জতিন চৰব পিতাৰ নাম: বতন চৰব ঘৰ নং : ৫২৯ বয়স : 33 লিঙ্গ : পুৰুষ			নাম : বাধা চৰব স্বামীৰ নাম: গোলচান চৰব ঘৰ নং : ৫২১ বয়স : 56 লিঙ্গ : মহিলা		
814	CQG6740461	ফটো উপলব্ধ	815	CQG6740494	ফটো উপলব্ধ	816	CQG0345173	ফটো উপলব্ধ
নাম : জিতেন চৰব পিতাৰ নাম: কুমাৰ চৰব ঘৰ নং : ৫২১ বয়স : 43 লিঙ্গ : পুৰুষ			নাম : কুন্তি কেওট স্বামীৰ নাম: সুদন কেওট ঘৰ নং : ৫২৩ বয়স : 53 লিঙ্গ : মহিলা			নাম : দিপিকা কেওট স্বামীৰ নাম: প্ৰতাপ কেওট ঘৰ নং : 523 বয়স : 45 লিঙ্গ : মহিলা		
817	CQG6740507	ফটো উপলব্ধ	818	CQG0345181	ফটো উপলব্ধ	819	CQG6740530	ফটো উপলব্ধ
নাম : শান্তি কেওট স্বামীৰ নাম: সুদন কেওট ঘৰ নং : ৫২৩ বয়স : 41 লিঙ্গ : মহিলা			নাম : প্ৰতাপ কেওট পিতাৰ নাম: চুদন কেওট ঘৰ নং : ৫২৩ বয়স : 35 লিঙ্গ : পুৰুষ			নাম : বিষ্ণু মুণ্ডা পিতাৰ নাম: শ্বাড়া মুণ্ডা ঘৰ নং : ৫২৪ বয়স : 47 লিঙ্গ : পুৰুষ		
820	CQG6740541	ফটো উপলব্ধ	821	CQG0488429	ফটো উপলব্ধ	822	CQG0567057	ফটো উপলব্ধ
নাম : সুনীত্য মুণ্ডা পিতাৰ নাম: শ্বাড়া মুণ্ডা ঘৰ নং : ৫২৪ বয়স : 44 লিঙ্গ : মহিলা			নাম : অঞ্জলি চুৰিন পিতাৰ নাম: বঙ্ক চুৰিন ঘৰ নং : ৬১৯ বয়স : 24 লিঙ্গ : মহিলা			নাম : বামনাথ গোৱালা পিতাৰ নাম: অনন্ত গোৱালা ঘৰ নং : ৬৪২ বয়স : 32 লিঙ্গ : পুৰুষ		
823	CQG0376681	ফটো উপলব্ধ	824	CQG0302711	ফটো উপলব্ধ	825	CQG1194471	ফটো উপলব্ধ
নাম : প্ৰতি ৰাজপুত পিতাৰ নাম: আকুল ৰাজপুত ঘৰ নং : 736 বয়স : 25 লিঙ্গ : মহিলা			নাম : টিংকেলু নাগ পিতাৰ নাম: নীলাম্বৰ নাগ ঘৰ নং : 808 বয়স : 27 লিঙ্গ : মহিলা			নাম : ৰচন গোৱালা পিতাৰ নাম: উপেন গোৱালা ঘৰ নং : ৮২৮ বয়স : 23 লিঙ্গ : পুৰুষ		
826	CQG0345074	ফটো উপলব্ধ	827	CQG0029728	ফটো উপলব্ধ			
নাম : জনালী ঘটোৱাল পিতাৰ নাম: বিৰজু ঘটোৱাল ঘৰ নং : ৮৯২ বয়স : 29 লিঙ্গ : মহিলা			নাম : লিলি চৰব পিতাৰ নাম: কৰ্ণ চৰব ঘৰ নং : ৫০১ বয়স : 37 লিঙ্গ : মহিলা					





828	1	DAS0188607
নাম : অনান্দীতা ৰাজকীয়া পিতাৰ নাম : কেশাশ ৰাজকীয়া ঘৰ নং : 351 বয়স : 18 লিঙ্গ : মহিলা		ফটো উপলব্ধ

829	1	DAS0189589
নাম : চুইটি ৰাজকীয়া পিতাৰ নাম : লিডুল ৰাজকীয়া ঘৰ নং : 351 বয়স : 20 লিঙ্গ : মহিলা		ফটো উপলব্ধ

ভোটাৰৰ সাৰাংশ

A) ভোটাৰৰ সংখ্যা

	তালিকাৰ প্ৰকাৰ	তালিকাৰ চিনাক্তকৰণ	ভোটাৰৰ সংখ্যা							
			পুৰুষ	মহিলা	৩য় লিঙ্গ	মুঠ				
I	মূল তালিকা	মূল তালিকা	বিশেষ সংশোধন, 2026 চনৰ পূৰ্বৰ 2025 চনৰ মূল তালিকাৰ লগত থকা সংযোজন সমূহ একত্ৰিতকৰণ কৰা তালিকা।				384	443	0	827
II	যোগ তালিকা	পৰিপূৰক 1	বিশেষ সংক্ষিপ্ত সংশোধন, 2026				0	0	0	0
		পৰিপূৰক 2	অনবিচ্ছিন্ন সংশোধন 2026				0	2	0	2
			মুঠ				0	2	0	2
III	বিয়োজন তালিকা	পৰিপূৰক 1	বিশেষ সংক্ষিপ্ত সংশোধন, 2026				0	0	0	0
		পৰিপূৰক 2	অনবিচ্ছিন্ন সংশোধন 2026				0	1	0	1
			মুঠ				0	1	0	1
IV	লিংগ ক্ষেত্ৰত পৰিবৰ্তনৰ বাবে পাৰ্থক্য						0	0	0	0
এই সংশোধনৰ পিছত ভোটাৰ তালিকাত ভোটাৰৰ মুঠ সংখ্যা (I+II-III+IV)							384	444	0	828

B) শুধৰনীৰ সংখ্যা

তালিকাৰ প্ৰকাৰ	তালিকাৰ চিনাক্তকৰণ	শুধৰনীৰ সংখ্যা
পৰিপূৰক 1	বিশেষ সংক্ষিপ্ত সংশোধন, 2026	0
পৰিপূৰক 2	অনবিচ্ছিন্ন সংশোধন 2026	2
	মুঠ	2

নিৰ্বাচক পঞ্জীয়ন বিষয়াৰ স্বাক্ষৰ

E-মত, S-স্থানান্তৰিত/ বাসস্থান পৰিবৰ্তন, R-প্ৰতিলিপি, M-নিখোজ, Q-অযোগ্য