



## ভোটাৰ তালিকা 2026 S03 অসম

বিধানসভা সমষ্টিৰ নম্বৰ, নাম আৰু সংৰক্ষণৰ স্থিতি : 70 - বিশ্বনাথ (সাধাৰণ)		খণ্ড নং : 84			
এই বিধানসভা সমষ্টিত কোন সংসদীয় সমষ্টিৰ অন্তৰ্গত তাৰ নম্বৰ, নাম আৰু সংৰক্ষণ স্থিতি : 11 - শোণিতপুৰ (সাধাৰণ)					
1. সংশোধনৰ বিৱৰণ					
সংশোধনৰ বছৰ	2026	তালিকাৰ চিনাক্তকৰণ			
ভিত্তি তাৰিখ	01-04-2026	বিশেষ সংশোধন, 2026 চনৰ পূৰ্বৰ 2025 চনৰ মূল তালিকাৰ লগত থকা সংযোজন সমূহ একত্ৰিতকৰণ কৰা তালিকা।			
সংশোধনৰ প্ৰকাৰ	বিশেষ সংশোধন 2026				
প্ৰকাশনৰ তাৰিখ	23-03-2026				
2. খণ্ড আৰু ভোটগ্ৰহন কেন্দ্ৰৰ বিৱৰণ					
খণ্ডৰ অন্তৰ্গত এলেকা সমূহৰ নম্বৰ আৰু নাম					
1-১নং দিলিচাং					
2-২নং দিলিচাং (অংশ)					
	মূল চহৰ/গাওঁ	:	১নং ধূলি দিলিচাং		
	ৱাৰ্ড নং	:			
	ডাকঘৰ	:	পাভৈ (উপ ডাকঘৰ)		
	পুলিচ থানা	:	বিশ্বনাথ চাৰিআলি		
	ব্লক	:	সাকোমথা		
	ৰাজহ চক্ৰ	:	বিশ্বনাথ ৰাজহ চক্ৰ		
	জিলা	:	বিশ্বনাথ		
	পিনকোড	:	784174		
3. ভোটগ্ৰহন কেন্দ্ৰৰ বিৱৰণ					
ভোটগ্ৰহন কেন্দ্ৰৰ নম্বৰ আৰু নাম :		ভোটগ্ৰহন কেন্দ্ৰৰ প্ৰকাৰ (পুৰুষ/মহিলা/সাধাৰণ)		সাধাৰণ	
84 - বালিচাং প্ৰাথমিক বিদ্যালয় (পুৰ অংশ)		খণ্ডৰ অন্তৰ্গত সহায়ক ভোটগ্ৰহন কেন্দ্ৰৰ সংখ্যা :		0	
ভোটগ্ৰহন কেন্দ্ৰৰ ঠিকনা :					
বালিচাং প্ৰাথমিক বিদ্যালয়, কোঠা নং ১, ধূলি লক্ষ্মণ বস্তি					
4. ভোটাৰৰ সংখ্যা					
আৰম্ভনি ক্ৰমিক নং	শেষ ক্ৰমিক নং	মুঠ ভোটাৰ			
		পুৰুষ	মহিলা	৩য় লিঙ্গ	মুঠ
1	947	422	434	0	856

নিৰ্বাচক পঞ্জীয়ন বিষয়াৰ স্বাক্ষৰ

Nazri Naksha

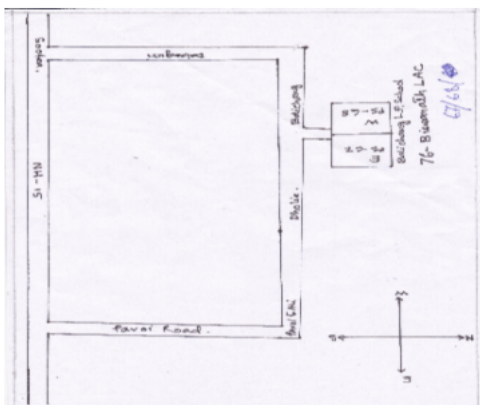

Google Map View



Polling Station Building Front View



ভোটগ্ৰন্থন কেন্দ্ৰৰ সন্মুখৰ দৃশ্য



Cad View

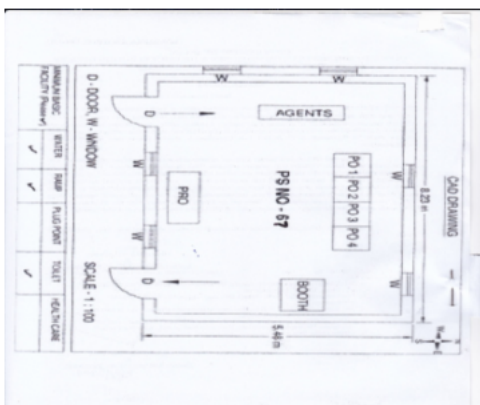

Key MAP View





1 নাম : ধনী ৰাম হৰপাল পিতাৰ নাম : দেবিট হৰপাল ঘৰ নং : 0 বয়স : 59 লিঙ্গ : পুৰুষ	CQG0537993 ফটো উপলব্ধ	2 নাম : বলেন ৰয় পিতাৰ নাম : প্ৰহ্লাদ ৰয় ঘৰ নং : 0 বয়স : 50 লিঙ্গ : পুৰুষ	CQG0301085 ফটো উপলব্ধ	S 3 নাম : মাৰ্কুশ ভৈলুকা মাৰ্কুশ পিতাৰ নাম : লেট দুখন ভৈলুকা ঘৰ নং : 0 বয়স : 41 লিঙ্গ : পুৰুষ	CQG0301663 ফটো উপলব্ধ
S 4 নাম : বালিকা ভৈলুকা স্বামীৰ নাম : মাৰ্কুশ ভৈলুকা ঘৰ নং : 0 বয়স : 37 লিঙ্গ : মহিলা	CQG0301671 ফটো উপলব্ধ	5 নাম : ৰাজেশ্বৰ ফ্ৰো পিতাৰ নাম : ৰমেশ ফ্ৰো ঘৰ নং : 0 বয়স : 22 লিঙ্গ : পুৰুষ	CQG1382407 ফটো উপলব্ধ	6 নাম : পূৰ্ণিমা হাঞ্চেপী পিতাৰ নাম : নৰেন হাঞ্চেপী ঘৰ নং : 0 বয়স : 20 লিঙ্গ : মহিলা	DAS0029801 ফটো উপলব্ধ
7 নাম : কল্পনা নেৱাৰ স্বামীৰ নাম : ফ্ৰেম ৰাজ নেৱাৰ ঘৰ নং : 1 বয়স : 71 লিঙ্গ : মহিলা	CQG0485540 ফটো উপলব্ধ	S 8 নাম : বিৰেন বে মাতৃৰ নাম : চাৰনে চেংনাৰ ঘৰ নং : 1 বয়স : 32 লিঙ্গ : পুৰুষ	CQG0000547 ফটো উপলব্ধ	9 নাম : চমিৰ ফ্ৰো পিতাৰ নাম : বোকা ৰাম ফ্ৰো ঘৰ নং : 1 বয়স : 25 লিঙ্গ : পুৰুষ	CQG0585679 ফটো উপলব্ধ
10 নাম : কৃষ্ণা ফ্ৰোপী পিতাৰ নাম : বিনন্দ চন্দ্ৰ ফ্ৰো ঘৰ নং : 1 বয়স : 19 লিঙ্গ : মহিলা	DAS0102301 ফটো উপলব্ধ	11 নাম : অমিচা ফ্ৰোপী পিতাৰ নাম : কবিৰাম ফ্ৰো ঘৰ নং : 2 বয়স : 23 লিঙ্গ : মহিলা	CQG0585745 ফটো উপলব্ধ	12 নাম : প্ৰবিতা ৰংপিপী স্বামীৰ নাম : মোহন সিং ইংতি ঘৰ নং : 2ক বয়স : 29 লিঙ্গ : মহিলা	CQG0337022 ফটো উপলব্ধ
13 নাম : মহৰী ইংতি পিতাৰ নাম : ললিতা ইংতি ঘৰ নং : 2খ বয়স : 64 লিঙ্গ : পুৰুষ	CQG6434602 ফটো উপলব্ধ	E 14 নাম : ৰূপাত ফ্ৰো পিতাৰ নাম : চন্দ্ৰমেন ফ্ৰো ঘৰ নং : 2ক বয়স : 56 লিঙ্গ : পুৰুষ	CQG6434588 ফটো উপলব্ধ	15 নাম : কবিৰাম ফ্ৰো পিতাৰ নাম : ৰূপাত ফ্ৰো ঘৰ নং : 2ক বয়স : 45 লিঙ্গ : পুৰুষ	CQG6434599 ফটো উপলব্ধ
16 নাম : লীনা তগবীপী স্বামীৰ নাম : কবিৰাম তগবীপী ঘৰ নং : 2গ বয়স : 39 লিঙ্গ : মহিলা	CQG6434624 ফটো উপলব্ধ	17 নাম : ললিতা ইংতি পিতাৰ নাম : মহৰী ইংতি ঘৰ নং : 2খ বয়স : 38 লিঙ্গ : মহিলা	CQG6434613 ফটো উপলব্ধ	18 নাম : মোহন সিং ইংতি পিতাৰ নাম : মুহৰী ইংতি ঘৰ নং : 2ক বয়স : 37 লিঙ্গ : পুৰুষ	CQG6434577 ফটো উপলব্ধ
19 নাম : নৰেন হাঞ্চেপী পিতাৰ নাম : লিন্দক হাঞ্চেপী ঘৰ নং : 8 বয়স : 52 লিঙ্গ : পুৰুষ	CQG6434657 ফটো উপলব্ধ	20 নাম : ৰাজু ছেত্ৰী পিতাৰ নাম : দিল বাহাদুৰ ছেত্ৰী ঘৰ নং : 8 বয়স : 43 লিঙ্গ : পুৰুষ	CQG6441232 ফটো উপলব্ধ	21 নাম : জোনাকী ক্ৰপী স্বামীৰ নাম : নৰেন হাঞ্চেপী ঘৰ নং : 8 বয়স : 42 লিঙ্গ : মহিলা	CQG6434668 ফটো উপলব্ধ
22 নাম : দল বাহাদুৰ ছেত্ৰী পিতাৰ নাম : লোক বাহাদুৰ ছেত্ৰী ঘৰ নং : 8 বয়স : 33 লিঙ্গ : পুৰুষ	CQG6441243 ফটো উপলব্ধ	23 নাম : নিভা দেবী স্বামীৰ নাম : ৰাজু ছেত্ৰী ঘৰ নং : 8 বয়স : 33 লিঙ্গ : মহিলা	CQG1920554 ফটো উপলব্ধ	24 নাম : বিমলা হাঞ্চেপী পিতাৰ নাম : নৰেন হাঞ্চেপী ঘৰ নং : 8 বয়স : 27 লিঙ্গ : মহিলা	CQG0484139 ফটো উপলব্ধ
25 নাম : জুনকা হাঞ্চেপী পিতাৰ নাম : নৰেন হাঞ্চেপী ঘৰ নং : 8 বয়স : 26 লিঙ্গ : মহিলা	CQG0484345 ফটো উপলব্ধ	26 নাম : জোনালী কাথাৰপী স্বামীৰ নাম : বিপুল হাঞ্চেপী ঘৰ নং : 4 বয়স : 25 লিঙ্গ : মহিলা	DAS0101923 ফটো উপলব্ধ	27 নাম : বিপুল হাঞ্চেপী পিতাৰ নাম : নৰেন হাঞ্চেপী ঘৰ নং : 8 বয়স : 23 লিঙ্গ : পুৰুষ	CQG0585760 ফটো উপলব্ধ
28 নাম : মন্দিৰা হাঞ্চেপী পিতাৰ নাম : নৰেন হাঞ্চেপী ঘৰ নং : 4 বয়স : 21 লিঙ্গ : মহিলা	DAS0101931 ফটো উপলব্ধ	29 নাম : জিৰনেম টকৰিপী স্বামীৰ নাম : মংগল সিং ফ্ৰো ঘৰ নং : ৫ বয়স : 28 লিঙ্গ : মহিলা	CQG0484170 ফটো উপলব্ধ	E 30 নাম : বীনা তেৰনপী স্বামীৰ নাম : গংগাৰাম ফ্ৰো ঘৰ নং : ৬ বয়স : ৩৩ লিঙ্গ : মহিলা	CQG6434680 ফটো উপলব্ধ



31 নাম : গংগাৰাম ক্ৰো পিতাৰ নাম: থানুৰাম ক্ৰো ঘৰ নং : ৬ বয়স : 64 লিঙ্গ : পুৰুষ	CQG6434679 ফটো উপলব্ধ	32 নাম : বুদ্ধিৰাম ক্ৰো পিতাৰ নাম: গংগাৰাম ক্ৰো ঘৰ নং : ৬ বয়স : 53 লিঙ্গ : পুৰুষ	CQG6434691 ফটো উপলব্ধ	33 নাম : অমিনা তিমুংপী স্বামীৰ নাম: বুধিৰাম ক্ৰো ঘৰ নং : ৬ বয়স : 43 লিঙ্গ : মহিলা	CQG6434715 ফটো উপলব্ধ
34 নাম : মনোজ টকবী মাতৃৰ নাম: বীনা তেৰনপী ঘৰ নং : 6 বয়স : 22 লিঙ্গ : পুৰুষ	CQG1972215 ফটো উপলব্ধ	35 নাম : মাজনী তেৰনপী স্বামীৰ নাম: মনোজ টকবী ঘৰ নং : 6 বয়স : 22 লিঙ্গ : মহিলা	CQG1972223 ফটো উপলব্ধ	36 নাম : অনামিকা ক্ৰোপী পিতাৰ নাম: বুদ্ধিৰাম ক্ৰো ঘৰ নং : 6 বয়স : 20 লিঙ্গ : মহিলা	DAS0101865 ফটো উপলব্ধ
E 37 নাম : চাবিত্ৰী ক্ৰোপী পিতাৰ নাম: চুৰেন ক্ৰো ঘৰ নং : ৭ বয়স : 29 লিঙ্গ : মহিলা	CQG0177998 ফটো উপলব্ধ	S 38 নাম : বুমালী ক্ৰোপী পিতাৰ নাম: বাপুৰাম ক্ৰো ঘৰ নং : ৭ বয়স : 29 লিঙ্গ : মহিলা	CQG0376202 ফটো উপলব্ধ	39 নাম : বাপাৰাম ক্ৰো পিতাৰ নাম: সাৰ্থেৰাম ক্ৰো ঘৰ নং : ৭ বয়স : 67 লিঙ্গ : পুৰুষ	CQG6434793 ফটো উপলব্ধ
40 নাম : কাৰেং তিমুংপী স্বামীৰ নাম: বাপাৰাম ক্ৰো ঘৰ নং : ৭ বয়স : 67 লিঙ্গ : মহিলা	CQG6434760 ফটো উপলব্ধ	41 নাম : কাদম হাঞ্চে স্বামীৰ নাম: সুৰেণ ক্ৰো ঘৰ নং : ৭ বয়স : 54 লিঙ্গ : মহিলা	CQG6434806 ফটো উপলব্ধ	42 নাম : বগেশ্বৰ ক্ৰো পিতাৰ নাম: বাপাৰাম ক্ৰো ঘৰ নং : ৭ বয়স : 52 লিঙ্গ : পুৰুষ	CQG6434828 ফটো উপলব্ধ
43 নাম : সুৰেণ ক্ৰো পিতাৰ নাম: চাৰ্থেৰাম ক্ৰো ঘৰ নং : ৭ বয়স : 49 লিঙ্গ : পুৰুষ	CQG6434782 ফটো উপলব্ধ	44 নাম : মহেন তকবী পিতাৰ নাম: বলোৰাম তকবী ঘৰ নং : ৭ বয়স : 44 লিঙ্গ : পুৰুষ	CQG6434839 ফটো উপলব্ধ	45 নাম : বীনা তেৰাংপী স্বামীৰ নাম: মহেন তকবী ঘৰ নং : ৭ বয়স : 40 লিঙ্গ : মহিলা	CQG6434840 ফটো উপলব্ধ
S 46 নাম : অমিলা ক্ৰোপী স্বামীৰ নাম: সুৰেন ক্ৰো ঘৰ নং : ৭ বয়স : 38 লিঙ্গ : মহিলা	CQG6434759 ফটো উপলব্ধ	47 নাম : বাচাপী ৰংপিপী স্বামীৰ নাম: বেগেশ্বৰ ক্ৰো ঘৰ নং : ৭ বয়স : 37 লিঙ্গ : মহিলা	CQG6434817 ফটো উপলব্ধ	48 নাম : বাণেশ্বৰ তেৰণ পিতাৰ নাম: কাণিযা তেৰণ ঘৰ নং : ৯ বয়স : 71 লিঙ্গ : পুৰুষ	CQG6434851 ফটো উপলব্ধ
49 নাম : কাচাং ক্ৰোপী স্বামীৰ নাম: বাণেশ্বৰ তেৰণ ঘৰ নং : ৯ বয়স : 68 লিঙ্গ : মহিলা	CQG6434862 ফটো উপলব্ধ	50 নাম : দিল্লীৰাম তেৰণ পিতাৰ নাম: বাণেশ্বৰ তেৰণ ঘৰ নং : ৯ বয়স : 47 লিঙ্গ : পুৰুষ	CQG6434873 ফটো উপলব্ধ	51 নাম : থানেশ্বৰ তেৰণ পিতাৰ নাম: বাণেশ্বৰ তেৰণ ঘৰ নং : ৯ বয়স : 44 লিঙ্গ : পুৰুষ	CQG6434884 ফটো উপলব্ধ
S 52 নাম : সবিতা তেৰুংপী পিতাৰ নাম: থানেশ্বৰ তেৰন ঘৰ নং : ৯ বয়স : 37 লিঙ্গ : মহিলা	CQG6434895 ফটো উপলব্ধ	53 নাম : অমিকা তিমুংপী অন্যান্য: থানেশ্বৰ তেৰণ ঘৰ নং : ৯ বয়স : 36 লিঙ্গ : মহিলা	CQG0151266 ফটো উপলব্ধ	S 54 নাম : লাবন্য দেবী পিতাৰ নাম: ভুৱন ছেত্ৰী ঘৰ নং : ৯ বয়স : 32 লিঙ্গ : মহিলা	CQG1920565 ফটো উপলব্ধ
55 নাম : চিকাৰী তেৰণ পিতাৰ নাম: কাণিযা তেৰণ ঘৰ নং : ১০ বয়স : 64 লিঙ্গ : পুৰুষ	CQG6434908 ফটো উপলব্ধ	56 নাম : নৰেত ক্ৰোপী স্বামীৰ নাম: চিকাৰী তেৰণ ঘৰ নং : ১০ বয়স : 62 লিঙ্গ : মহিলা	CQG6434919 ফটো উপলব্ধ	57 নাম : বুদ্ধেশ্বৰ তেৰন পিতাৰ নাম: চিকাৰী তেৰন ঘৰ নং : ১০ বয়স : 38 লিঙ্গ : পুৰুষ	CQG6434920 ফটো উপলব্ধ
S 58 নাম : ৰেনকা ক্ৰোপী পিতাৰ নাম: ৰাম চন্দ্ৰ ক্ৰো ঘৰ নং : ১০ বয়স : 24 লিঙ্গ : মহিলা	CQG0484030 ফটো উপলব্ধ	59 নাম : কাৰেং ৰংপী স্বামীৰ নাম: মেন ক্ৰো ঘৰ নং : ১০ বয়স : 79 লিঙ্গ : মহিলা	CQG6434964 ফটো উপলব্ধ	60 নাম : কবিৰাম ক্ৰো পিতাৰ নাম: জুংটুং ক্ৰো ঘৰ নং : ১০ বয়স : 61 লিঙ্গ : পুৰুষ	CQG6434931 ফটো উপলব্ধ



61 নাম : বিনতি ৰংপি স্বামীৰ নাম : ৰামচন্দ্ৰ ফ্ৰো ঘৰ নং : 10খ বয়স : 52 লিঙ্গ : মহিলা	CQG6434986 ফটো উপলব্ধ	S 62 নাম : মৃদলা ফ্ৰোপি পিতাৰ নাম : ৰাম চন্দ্ৰ ফ্ৰো ঘৰ নং : 10খ বয়স : 38 লিঙ্গ : মহিলা	CQG6434953 ফটো উপলব্ধ	63 নাম : শান্তি পাণ্ডে অন্যান্য: বিজু পাণ্ডে ঘৰ নং : 11 বয়স : 35 লিঙ্গ : মহিলা	CQG0007757 ফটো উপলব্ধ
64 নাম : ললিতা তিমুংপী স্বামীৰ নাম : ক্ষিৰাম ফ্ৰো ঘৰ নং : 12 বয়স : 61 লিঙ্গ : মহিলা	CQG6434997 ফটো উপলব্ধ	65 নাম : ৰাজেন্দ্ৰ ফ্ৰো পিতাৰ নাম : জয়সিং ফ্ৰো ঘৰ নং : 12 বয়স : 52 লিঙ্গ : পুৰুষ	CQG6435003 ফটো উপলব্ধ	66 নাম : ক্ৰিষাডাপ তিমুংপী স্বামীৰ নাম : ৰাজেন্দ্ৰ ফ্ৰো ঘৰ নং : 12 বয়স : 45 লিঙ্গ : মহিলা	CQG6435014 ফটো উপলব্ধ
67 নাম : নৰেন ফ্ৰো মাতৃৰ নাম : ললিতা তিমুংপী ঘৰ নং : 12 বয়স : 43 লিঙ্গ : পুৰুষ	CQG6435058 ফটো উপলব্ধ	68 নাম : দেৱৰাম ফ্ৰো পিতাৰ নাম : জয়সিং ফ্ৰো ঘৰ নং : 12 বয়স : 43 লিঙ্গ : পুৰুষ	CQG6435025 ফটো উপলব্ধ	69 নাম : মহিনা তেৰন পী স্বামীৰ নাম : নৰেন ফ্ৰো ঘৰ নং : 12 বয়স : 40 লিঙ্গ : মহিলা	CQG6435070 ফটো উপলব্ধ
70 নাম : সত্যৰাম ফ্ৰো পিতাৰ নাম : জয়সিং ফ্ৰো ঘৰ নং : 12 বয়স : 36 লিঙ্গ : পুৰুষ	CQG6435036 ফটো উপলব্ধ	71 নাম : জোনালী হাঞ্চোপী স্বামীৰ নাম : সত্য ৰাম ফ্ৰো ঘৰ নং : 12 বয়স : 36 লিঙ্গ : মহিলা	CQG1972397 ফটো উপলব্ধ	72 নাম : মমিতা তিমুংপী স্বামীৰ নাম : দেব ৰাম ঘৰ নং : 12 বয়স : 34 লিঙ্গ : মহিলা	CQG1962893 ফটো উপলব্ধ
73 নাম : মিনায় ফ্ৰো পিতাৰ নাম : ৰাজেন্দ্ৰ ফ্ৰো ঘৰ নং : 12 বয়স : 22 লিঙ্গ : পুৰুষ	CQG1972256 ফটো উপলব্ধ	74 নাম : লীনা তিমুংপী স্বামীৰ নাম : ৰামেশ্বৰ তিমুং ঘৰ নং : 18 বয়স : 46 লিঙ্গ : মহিলা	CQG0585703 ফটো উপলব্ধ	75 নাম : ৰুদ্ৰ বাহাদুৰ থাপা পিতাৰ নাম : কৰ্ণ বাহাদুৰ থাপা ঘৰ নং : 18 বয়স : 40 লিঙ্গ : পুৰুষ	CQG0022707 ফটো উপলব্ধ
76 নাম : হৰি মায়া দেৱী স্বামীৰ নাম : প্ৰকাশ উপাধ্যায় ঘৰ নং : 18 ক বয়স : 43 লিঙ্গ : মহিলা	CQG1152784 ফটো উপলব্ধ	77 নাম : চাৰ্চিং তেৰন পিতাৰ নাম : পেংগ তেৰন ঘৰ নং : 18 ক বয়স : 71 লিঙ্গ : পুৰুষ	CQG6435081 ফটো উপলব্ধ	78 নাম : সবিতা তিমুংপী স্বামীৰ নাম : চাৰ্চিং তেৰন ঘৰ নং : 18 ক বয়স : 61 লিঙ্গ : মহিলা	CQG6435092 ফটো উপলব্ধ
79 নাম : ৰামেশ্বৰ তেৰণ পিতাৰ নাম : চাৰ্চিং তেৰণ ঘৰ নং : 18 ক বয়স : 48 লিঙ্গ : পুৰুষ	CQG6435105 ফটো উপলব্ধ	80 নাম : বগীৰাম তেৰণ পিতাৰ নাম : চাৰ্চিং তেৰণ ঘৰ নং : 18 ক বয়স : 44 লিঙ্গ : পুৰুষ	CQG6435116 ফটো উপলব্ধ	81 নাম : কবিতা দেৱী স্বামীৰ নাম : দিবাকৰ উপাধ্যায় ঘৰ নং : 18খ বয়স : 43 লিঙ্গ : মহিলা	CQG6435150 ফটো উপলব্ধ
82 নাম : পদমী তিমুংপী স্বামীৰ নাম : বগীৰাম তেৰণ ঘৰ নং : 18 ক বয়স : 41 লিঙ্গ : মহিলা	CQG6435127 ফটো উপলব্ধ	S 83 নাম : ৰূপহী তেৰণপী পিতাৰ নাম : চাৰ্চিং তেৰণ ঘৰ নং : 18 ক বয়স : 39 লিঙ্গ : মহিলা	CQG0401182 ফটো উপলব্ধ	84 নাম : মিনা তেৰনপী পিতাৰ নাম : চাৰ্চিং তেৰন ঘৰ নং : 18 ক বয়স : 31 লিঙ্গ : মহিলা	CQG1920452 ফটো উপলব্ধ
85 নাম : কাৰ্বে তেৰণপী স্বামীৰ নাম : বালিৰাম ফ্ৰো ঘৰ নং : 15 বয়স : 67 লিঙ্গ : মহিলা	CQG6435161 ফটো উপলব্ধ	86 নাম : মঙ্গলসিং ফ্ৰো পিতাৰ নাম : বালিৰাম ফ্ৰো ঘৰ নং : 15 বয়স : 39 লিঙ্গ : পুৰুষ	CQG6435172 ফটো উপলব্ধ	87 নাম : সোনালী ফ্ৰোপী পিতাৰ নাম : বালিৰাম ফ্ৰো ঘৰ নং : 15 বয়স : 37 লিঙ্গ : মহিলা	CQG6435183 ফটো উপলব্ধ
88 নাম : ধন চিং ফ্ৰো পিতাৰ নাম : বালিৰাম ফ্ৰো ঘৰ নং : 15 বয়স : 32 লিঙ্গ : পুৰুষ	CQG0485128 ফটো উপলব্ধ	89 নাম : বোকাৰাম ফ্ৰো পিতাৰ নাম : মেন ফ্ৰো ঘৰ নং : 16 বয়স : 66 লিঙ্গ : পুৰুষ	CQG6435194 ফটো উপলব্ধ	90 নাম : বীনা হাঞ্চোপী স্বামীৰ নাম : বোকাৰাম ফ্ৰো ঘৰ নং : 16 বয়স : 52 লিঙ্গ : মহিলা	CQG6435207 ফটো উপলব্ধ



<p>S 91</p> <p>নাম : বামচন্দ্র বৰুৱা পিতাৰ নাম: লক্ষ্মীকান্ত বৰুৱা ঘৰ নং : 37 বয়স : 37 লিঙ্গ : পুৰুষ</p> <p>ফটো উপলব্ধ</p>	CQG6435218	<p>92</p> <p>নাম : চিলা ক্ৰোপী পিতাৰ নাম: বোকাৰাম ক্ৰো ঘৰ নং : 16 বয়স : 27 লিঙ্গ : মহিলা</p> <p>ফটো উপলব্ধ</p>	CQG0484998	<p>93</p> <p>নাম : মনিষা ক্ৰোপী পিতাৰ নাম: বাকা বাম ক্ৰো ঘৰ নং : 16 বয়স : 20 লিঙ্গ : মহিলা</p> <p>ফটো উপলব্ধ</p>	DAS0028837
<p>94</p> <p>নাম : কুচুম দেৱী স্বামীৰ নাম: পৰমেশ্বৰ গুপ্তা ঘৰ নং : 19 বয়স : 72 লিঙ্গ : মহিলা</p> <p>ফটো উপলব্ধ</p>	CQG0585547	<p>95</p> <p>নাম : আশা কুমাৰী চাহু স্বামীৰ নাম: শ্যাম গুপ্তা ঘৰ নং : 17 বয়স : 56 লিঙ্গ : মহিলা</p> <p>ফটো উপলব্ধ</p>	CQG0337618	<p>96</p> <p>নাম : ঘিৰিধাৰী গুপ্তা পিতাৰ নাম: পৰমেশ্বৰ গুপ্তা ঘৰ নং : 19 বয়স : 49 লিঙ্গ : পুৰুষ</p> <p>ফটো উপলব্ধ</p>	CQG6435230
<p>97</p> <p>নাম : লালবিহাৰী গুপ্তা পিতাৰ নাম: পৰমেশ্বৰ গুপ্তা ঘৰ নং : 19 বয়স : 45 লিঙ্গ : পুৰুষ</p> <p>ফটো উপলব্ধ</p>	CQG6435252	<p>98</p> <p>নাম : শ্যাম বিহাৰী গুপ্তা পিতাৰ নাম: পৰমেশ্বৰ গুপ্তা ঘৰ নং : 19 বয়স : 43 লিঙ্গ : পুৰুষ</p> <p>ফটো উপলব্ধ</p>	CQG6435263	<p>99</p> <p>নাম : পাৰবীন নেচা স্বামীৰ নাম: গিৰিধাৰী গুপ্তা ঘৰ নং : 19 বয়স : 42 লিঙ্গ : মহিলা</p> <p>ফটো উপলব্ধ</p>	CQG1382316
<p>100</p> <p>নাম : লসমিনা গুপ্তা লসমিনা স্বামীৰ নাম: ঘিৰিধাৰী গুপ্তা ঘৰ নং : 19 বয়স : 40 লিঙ্গ : মহিলা</p> <p>ফটো উপলব্ধ</p>	CQG6435241	<p>101</p> <p>নাম : দময়ন্তী দেৱী স্বামীৰ নাম: দিপক ছেত্ৰী ঘৰ নং : 19 বয়স : 34 লিঙ্গ : মহিলা</p> <p>ফটো উপলব্ধ</p>	CQG6441549	<p>102</p> <p>নাম : সুভাষ গুপ্তা পিতাৰ নাম: পৰমেশ্বৰ গুপ্তা ঘৰ নং : 19 বয়স : 34 লিঙ্গ : পুৰুষ</p> <p>ফটো উপলব্ধ</p>	CQG6435274
<p>103</p> <p>নাম : বেখা গুপ্তা পিতাৰ নাম: পৰমেশ্বৰ গুপ্তা ঘৰ নং : 19 বয়স : 33 লিঙ্গ : মহিলা</p> <p>ফটো উপলব্ধ</p>	CQG6435285	<p>104</p> <p>নাম : মমিতা প্ৰসাদ স্বামীৰ নাম: সুভাষ গুপ্তা ঘৰ নং : 17 বয়স : 32 লিঙ্গ : মহিলা</p> <p>ফটো উপলব্ধ</p>	DAS0101915	<p>S2 105</p> <p>নাম : পুতুলী চাহু পিতাৰ নাম: গিৰিধাৰী গুপ্তা ঘৰ নং : 19 বয়স : 27 লিঙ্গ : মহিলা</p> <p>ফটো উপলব্ধ</p>	CQG0420257
<p>106</p> <p>নাম : কমলেশ গুপ্তা পিতাৰ নাম: গিৰিধাৰী গুপ্তা ঘৰ নং : 17 বয়স : 20 লিঙ্গ : পুৰুষ</p> <p>ফটো উপলব্ধ</p>	DAS0048538	<p>107</p> <p>নাম : চুক মায়ী থাপা স্বামীৰ নাম: ওম বাহাদুৰ থাপা ঘৰ নং : 18 বয়স : 33 লিঙ্গ : মহিলা</p> <p>ফটো উপলব্ধ</p>	CQG0188151	<p>108</p> <p>নাম : বিমলা থাপা স্বামীৰ নাম: বুদু বাহাদুৰ থাপা ঘৰ নং : 18 বয়স : 30 লিঙ্গ : মহিলা</p> <p>ফটো উপলব্ধ</p>	CQG0188144
<p>109</p> <p>নাম : চাঙেথ বংপী স্বামীৰ নাম: ডেকা বংপী ঘৰ নং : 19 বয়স : 66 লিঙ্গ : মহিলা</p> <p>ফটো উপলব্ধ</p>	CQG6435296	<p>110</p> <p>নাম : দেৱীচৰন ছেত্ৰী পিতাৰ নাম: সুভনাথ ছেত্ৰী ঘৰ নং : 19 বয়স : 33 লিঙ্গ : পুৰুষ</p> <p>ফটো উপলব্ধ</p>	CQG6441221	<p>S 111</p> <p>নাম : বাধীকা দেৱী স্বামীৰ নাম: চন্দ্ৰোচ তপ্ত ঘৰ নং : 19 বয়স : 28 লিঙ্গ : মহিলা</p> <p>ফটো উপলব্ধ</p>	CQG0420224
<p>112</p> <p>নাম : মিৰা টকবীপী স্বামীৰ নাম: খৰসিং বংপী ঘৰ নং : 20 বয়স : 59 লিঙ্গ : মহিলা</p> <p>ফটো উপলব্ধ</p>	CQG6435310	<p>113</p> <p>নাম : খৰসিং বংপী পিতাৰ নাম: চিকাৰি বংপী ঘৰ নং : 20 বয়স : 52 লিঙ্গ : পুৰুষ</p> <p>ফটো উপলব্ধ</p>	CQG6435309	<p>114</p> <p>নাম : জয়চিং বংপী পিতাৰ নাম: খৰচিং বংপী ঘৰ নং : 20 বয়স : 33 লিঙ্গ : পুৰুষ</p> <p>ফটো উপলব্ধ</p>	CQG0484311
<p>115</p> <p>নাম : মন্দিৰা দেৱী স্বামীৰ নাম: জীৱন ছেত্ৰী ঘৰ নং : 20 বয়স : 30 লিঙ্গ : মহিলা</p> <p>ফটো উপলব্ধ</p>	CQG1920587	<p>116</p> <p>নাম : জ্যোতি দেৱী পিতাৰ নাম: টিকা বাম ছেত্ৰী ঘৰ নং : 20 বয়স : 25 লিঙ্গ : মহিলা</p> <p>ফটো উপলব্ধ</p>	CQG0428599	<p>117</p> <p>নাম : ৰাজু বংপী পিতাৰ নাম: খৰচিং বংপী ঘৰ নং : 20 বয়স : 24 লিঙ্গ : পুৰুষ</p> <p>ফটো উপলব্ধ</p>	CQG0484279
<p>118</p> <p>নাম : মাম বংপী পিতাৰ নাম: খৰচিং বংপী ঘৰ নং : 20 বয়স : 23 লিঙ্গ : পুৰুষ</p> <p>ফটো উপলব্ধ</p>	CQG1343383	<p>119</p> <p>নাম : ৰোহিত বংপী পিতাৰ নাম: মণিৰাম বংপী ঘৰ নং : 20 বয়স : 23 লিঙ্গ : পুৰুষ</p> <p>ফটো উপলব্ধ</p>	CQG1302975	<p>120</p> <p>নাম : মিন বে স্বামীৰ নাম: মনি বাম বংপী ঘৰ নং : 20 বয়স : 39 লিঙ্গ : মহিলা</p> <p>ফটো উপলব্ধ</p>	CQG6435354



121 নাম : পুণাৰাম তেৰণ পিতাৰ নাম: দিল্লীৰাম তেৰণ ঘৰ নং : ২২ বয়স : 53 লিঙ্গ : পুৰুষ	CQG6435365 ফটো উপলব্ধ	122 নাম : ঝিণা হাঞ্চোপী স্বামীৰ নাম: পুণাৰাম তেৰণ ঘৰ নং : ২২ বয়স : 47 লিঙ্গ : মহিলা	CQG6435376 ফটো উপলব্ধ	R 123 নাম : বীতা তেৰণ পিতাৰ নাম: দিল্লীৰাম তেৰণ ঘৰ নং : ২২ বয়স : 38 লিঙ্গ : পুৰুষ	CQG6435387 ফটো উপলব্ধ
124 নাম : বিজেন তেৰণ পিতাৰ নাম: পুনা ৰাম তেৰণ ঘৰ নং : ২২ বয়স : 25 লিঙ্গ : পুৰুষ	CQG0484188 ফটো উপলব্ধ	125 নাম : জোনালী হাঞ্চোপী স্বামীৰ নাম: বিজেন তেৰণ ঘৰ নং : ২২ বয়স : 23 লিঙ্গ : মহিলা	CQG1153394 ফটো উপলব্ধ	126 নাম : মনচিং তেৰণ পিতাৰ নাম: পুনা ৰাম তেৰণ ঘৰ নং : ২২ বয়স : 22 লিঙ্গ : পুৰুষ	CQG1966555 ফটো উপলব্ধ
127 নাম : লংকী তেৰণ পিতাৰ নাম: ফংক্ৰী তেৰণ ঘৰ নং : ২২ বয়স : 79 লিঙ্গ : পুৰুষ	CQG6435398 ফটো উপলব্ধ	128 নাম : ইংলে তেৰাংপী স্বামীৰ নাম: লংকী তেৰণ ঘৰ নং : ২২ বয়স : 74 লিঙ্গ : মহিলা	CQG6435401 ফটো উপলব্ধ	129 নাম : সমচিৰা তেৰাংপী পিতাৰ নাম: লংকী তেৰাংপী ঘৰ নং : ২২ বয়স : 38 লিঙ্গ : মহিলা	CQG6435412 ফটো উপলব্ধ
130 নাম : পুনম ছেত্ৰী স্বামীৰ নাম: নাৰায়ণ চেত্ৰী ঘৰ নং : ২২ বয়স : 32 লিঙ্গ : মহিলা	CQG0420760 ফটো উপলব্ধ	131 নাম : বিজয় তেৰণ পিতাৰ নাম: লংকী তেৰণ ঘৰ নং : ২২ বয়স : 31 লিঙ্গ : পুৰুষ	CQG1920474 ফটো উপলব্ধ	132 নাম : মণিকা তেৰাংপী স্বামীৰ নাম: বিজয় তেৰণ ঘৰ নং : ২২ বয়স : 25 লিঙ্গ : মহিলা	CQG0485144 ফটো উপলব্ধ
133 নাম : বিবেশ্বৰ তেৰণ পিতাৰ নাম: লুংকিৰাম তেৰণ ঘৰ নং : ২২ বয়স : 23 লিঙ্গ : পুৰুষ	CQG1152735 ফটো উপলব্ধ	134 নাম : ৰমেশ ক্ৰো পিতাৰ নাম: সাৰ্থেৰাম ক্ৰো ঘৰ নং : ২৩ বয়স : 53 লিঙ্গ : পুৰুষ	CQG6435423 ফটো উপলব্ধ	135 নাম : ৰঞ্জিতা তিমুংপী স্বামীৰ নাম: ৰমেশ ক্ৰো ঘৰ নং : ২৩ বয়স : 41 লিঙ্গ : মহিলা	CQG6435434 ফটো উপলব্ধ
136 নাম : দুৰ্গেশ্বৰ ক্ৰো পিতাৰ নাম: ৰমেশ ক্ৰো ঘৰ নং : ২৩ বয়স : 26 লিঙ্গ : পুৰুষ	CQG0585778 ফটো উপলব্ধ	R 137 নাম : ৰাজ চেত্ৰী মাতৃৰ নাম: কেশৰমায়া দেবী ঘৰ নং : ২৪ বয়স : 40 লিঙ্গ : পুৰুষ	CQG6441516 ফটো উপলব্ধ	138 নাম : তাদো ৰংপিপী স্বামীৰ নাম: বোকাৰাম ক্ৰো ঘৰ নং : ২৫ বয়স : 44 লিঙ্গ : মহিলা	CQG6435490 ফটো উপলব্ধ
139 নাম : অনিল ক্ৰো পিতাৰ নাম: বোকাৰাম ক্ৰো ঘৰ নং : ২৫ বয়স : 37 লিঙ্গ : পুৰুষ	CQG6435503 ফটো উপলব্ধ	140 নাম : শান্তি ক্ৰোপি পিতাৰ নাম: বোকাৰাম ক্ৰো ঘৰ নং : ২৫ বয়স : 36 লিঙ্গ : মহিলা	CQG6435514 ফটো উপলব্ধ	141 নাম : চুৰজ উপাধ্যায় পিতাৰ নাম: বিষ্ণু উপাধ্যায় ঘৰ নং : ২৫ বয়স : 31 লিঙ্গ : পুৰুষ	CQG1920623 ফটো উপলব্ধ
142 নাম : ৰাজ উপাধ্যায় পিতাৰ নাম: কমল উপাধ্যায় ঘৰ নং : ২৫ বয়স : 26 লিঙ্গ : পুৰুষ	CQG0275313 ফটো উপলব্ধ	143 নাম : জিনা তেৰনপী স্বামীৰ নাম: চমিৰ ক্ৰো ঘৰ নং : ২৫ বয়স : 25 লিঙ্গ : মহিলা	CQG0568907 ফটো উপলব্ধ	144 নাম : চাৰ সিং ক্ৰো পিতাৰ নাম: বোকা ৰাম ক্ৰো ঘৰ নং : ২৫ বয়স : 25 লিঙ্গ : পুৰুষ	CQG1153477 ফটো উপলব্ধ
145 নাম : লীংদাক ৰাংহাং পিতাৰ নাম: লুন ৰাংহাং ঘৰ নং : ২৬ বয়স : 67 লিঙ্গ : পুৰুষ	CQG6435525 ফটো উপলব্ধ	146 নাম : জাংমি টেৰনপী স্বামীৰ নাম: লিন্দক ৰাংহাং ঘৰ নং : ২৬ বয়স : 59 লিঙ্গ : মহিলা	CQG6435536 ফটো উপলব্ধ	147 নাম : টাৰজেন ৰাংহাং পিতাৰ নাম: লিন্দক ৰাংহাং ঘৰ নং : ২৬ বয়স : 45 লিঙ্গ : পুৰুষ	CQG6435547 ফটো উপলব্ধ
148 নাম : অঞ্জলী তেৰনপী স্বামীৰ নাম: তাৰজেন ৰাংহাং ঘৰ নং : ২৬ বয়স : 40 লিঙ্গ : মহিলা	CQG0188193 ফটো উপলব্ধ	149 নাম : অমিনা ৰাংহাংপী পিতাৰ নাম: চিৰাম ক্ৰো ঘৰ নং : ২৬ বয়স : 36 লিঙ্গ : মহিলা	CQG6435558 ফটো উপলব্ধ	150 নাম : মলিনা ৰাংহাংপী পিতাৰ নাম: লিগুক ৰাংহাং ঘৰ নং : ২৬ বয়স : 28 লিঙ্গ : মহিলা	CQG0188201 ফটো উপলব্ধ



151 নাম : জিনা ৰংহাংপী পিতাৰ নাম: লিন্দক ৰংহাং ঘৰ নং : ২৬ বয়স : 24 লিঙ্গ : মহিলা	CQG0507228 ফটো উপলব্ধ	152 নাম : সাৰেত ৰংপী পিতাৰ নাম: ফুকয় ৰংপী ঘৰ নং : ২৭ বয়স : 75 লিঙ্গ : পুৰুষ	CQG6435569 ফটো উপলব্ধ	153 নাম : মুচো বেপী স্বামীৰ নাম: সাৰেত ৰংপী ঘৰ নং : ২৭ বয়স : 73 লিঙ্গ : মহিলা	CQG6435570 ফটো উপলব্ধ
154 নাম : মেনেকা দেবী পিতাৰ নাম: দুৰ্গা চেত্ৰী ঘৰ নং : ২৭ বয়স : 45 লিঙ্গ : মহিলা	CQG1153519 ফটো উপলব্ধ	155 নাম : এলিনা ক্ৰোপী স্বামীৰ নাম: লং চিং আমৰি ঘৰ নং : ২৭ বয়স : 41 লিঙ্গ : মহিলা	CQG1152750 ফটো উপলব্ধ	S 156 নাম : নাহৰ ৰংপী পিতাৰ নাম: সাৰেত ৰংপী ঘৰ নং : ২৭ বয়স : ৪৭ লিঙ্গ : পুৰুষ	CQG6435581 ফটো উপলব্ধ
157 নাম : লংকীসিং ৰংপি পিতাৰ নাম: চাৰেত ৰংপি ঘৰ নং : ২৭ বয়স : 38 লিঙ্গ : পুৰুষ	CQG6435605 ফটো উপলব্ধ	158 নাম : ললিত আমৰী পিতাৰ নাম: সাৰেত আমৰী ঘৰ নং : ২৭ বয়স : 38 লিঙ্গ : পুৰুষ	CQG6435592 ফটো উপলব্ধ	159 নাম : চন্দ্ৰ বাহাদুৰ ছেত্ৰী পিতাৰ নাম: জিত বাহাদুৰ ছেত্ৰী ঘৰ নং : ২৭ বয়স : 36 লিঙ্গ : পুৰুষ	CQG6441254 ফটো উপলব্ধ
160 নাম : ৰেখা বেপী স্বামীৰ নাম: ললিত ৰংপি ঘৰ নং : ২৭ বয়স : 35 লিঙ্গ : মহিলা	CQG6435616 ফটো উপলব্ধ	161 নাম : গোপাল ছেত্ৰী পিতাৰ নাম: জিত বাহাদুৰ ছেত্ৰী ঘৰ নং : ২৭ বয়স : 34 লিঙ্গ : পুৰুষ	CQG6441265 ফটো উপলব্ধ	162 নাম : নিৰ্মলা তেৰনপী স্বামীৰ নাম: বোধেশ্বৰ ৰংপী ঘৰ নং : 27 বয়স : 21 লিঙ্গ : মহিলা	DAS0081646 ফটো উপলব্ধ
163 নাম : সাৰণে বেইপী স্বামীৰ নাম: মহৰী ৰংপী ঘৰ নং : ২৮ বয়স : 59 লিঙ্গ : মহিলা	CQG6435638 ফটো উপলব্ধ	164 নাম : বীতা ৰংপি পিতাৰ নাম: মোহোৰী ৰংপি ঘৰ নং : ২৮ বয়স : 34 লিঙ্গ : মহিলা	CQG1920429 ফটো উপলব্ধ	165 নাম : চন্দ্ৰ সিং ৰংপী পিতাৰ নাম: মহৰী ৰংপী ঘৰ নং : ২৮ বয়স : 31 লিঙ্গ : পুৰুষ	CQG1920510 ফটো উপলব্ধ
166 নাম : মানাই তেৰাংপী স্বামীৰ নাম: চন্দ্ৰসিং ৰংপী ঘৰ নং : 28 বয়স : 30 লিঙ্গ : মহিলা	CQG0358333 ফটো উপলব্ধ	167 নাম : মোহন ৰংপী পিতাৰ নাম: মোহাৰী ৰংপী ঘৰ নং : ২৮ বয়স : 25 লিঙ্গ : পুৰুষ	CQG0484402 ফটো উপলব্ধ	168 নাম : নমিতা ক্ৰোপী পিতাৰ নাম: মহেন্দ্ৰ ক্ৰো ঘৰ নং : ২৮ বয়স : 25 লিঙ্গ : মহিলা	CQG0484261 ফটো উপলব্ধ
E 169 নাম : সাৰকাহাং আমৰি পিতাৰ নাম: ফুকয় আমৰি ঘৰ নং : ২৯ বয়স : 79 লিঙ্গ : পুৰুষ	CQG6435650 ফটো উপলব্ধ	170 নাম : ভিমা গোড় পিতাৰ নাম: লোকনাথ গোড় ঘৰ নং : ২৯ বয়স : 64 লিঙ্গ : পুৰুষ	CQG6440193 ফটো উপলব্ধ	171 নাম : বৰুৱা আমৰি পিতাৰ নাম: সাৰকাহাং আমৰি ঘৰ নং : ২৯ বয়স : 43 লিঙ্গ : পুৰুষ	CQG6435672 ফটো উপলব্ধ
172 নাম : ওম বাহাদুৰ থাপা পিতাৰ নাম: নীল বহাদুৰ থাপা ঘৰ নং : ২৯ বয়স : 37 লিঙ্গ : পুৰুষ	CQG6435683 ফটো উপলব্ধ	173 নাম : চুছিল্লা তেৰনপী স্বামীৰ নাম: বুৰুৱা ৰংপি ঘৰ নং : ২৯ বয়স : 36 লিঙ্গ : মহিলা	CQG1920441 ফটো উপলব্ধ	174 নাম : প্ৰকাশ উপাধ্যায় পিতাৰ নাম: ৰিচি উপাধ্যায় ঘৰ নং : ২৯ বয়স : 30 লিঙ্গ : পুৰুষ	CQG1920612 ফটো উপলব্ধ
175 নাম : ৰূপা দেবী পিতাৰ নাম: ঋষি উপাধ্যায় ঘৰ নং : ২৯ বয়স : 25 লিঙ্গ : মহিলা	CQG0420729 ফটো উপলব্ধ	176 নাম : চিত্ত ক্ৰোপী স্বামীৰ নাম: দিল্লী তেৰণ ঘৰ নং : ৩০ বয়স : 79 লিঙ্গ : মহিলা	CQG6435707 ফটো উপলব্ধ	E 177 নাম : দিল্লী তেৰণ পিতাৰ নাম: কাং তেৰণ ঘৰ নং : ৩০ বয়স : 69 লিঙ্গ : পুৰুষ	CQG6435694 ফটো উপলব্ধ
R 178 নাম : চুছিল্লা তেৰাংপী পিতাৰ নাম: দিল্লীৰাম তেৰাংপী ঘৰ নং : ৩১ বয়স : ৪৪ লিঙ্গ : পুৰুষ	CQG6435718 ফটো উপলব্ধ	179 নাম : কাথে ক্ৰোপী স্বামীৰ নাম: বালিৰাম ৰংপী ঘৰ নং : ৩১ বয়স : 66 লিঙ্গ : মহিলা	CQG6435741 ফটো উপলব্ধ	S 180 নাম : ববিতা গোড় স্বামীৰ নাম: পাতিৰাম গড় ঘৰ নং : ৩১ বয়স : 42 লিঙ্গ : মহিলা	CQG0420646 ফটো উপলব্ধ



181 নাম : গীতা তেৰণপী গীতা স্বামীৰ নাম: বিৰেন ৰংপী ঘৰ নং : 31 বয়স : 41 লিঙ্গ : মহিলা	CQG0336990 ফটো উপলব্ধ	182 নাম : বিৰেন ৰংপী পিতাৰ নাম: বালিৰাম ৰংপী ঘৰ নং : 32 বয়স : 38 লিঙ্গ : পুৰুষ	CQG6435752 ফটো উপলব্ধ	183 নাম : সাবিত্ৰী গড় স্বামীৰ নাম: শ্যাম গড় ঘৰ নং : 32 বয়স : 34 লিঙ্গ : মহিলা	CQG6435763 ফটো উপলব্ধ
184 নাম : গীতা ফ্ৰোপী পিতাৰ নাম: বোকাৰাম ফ্ৰো ঘৰ নং : 32 বয়স : 33 লিঙ্গ : মহিলা	CQG0483958 ফটো উপলব্ধ	185 নাম : ৰাম ৰংপী মাতৃৰ নাম: কাঁথৈ ফ্ৰোপী ঘৰ নং : 32 বয়স : 32 লিঙ্গ : পুৰুষ	CQG1920496 ফটো উপলব্ধ	186 নাম : মণিকা ৰংপীপী পিতাৰ নাম: বিৰেন ৰংপী ঘৰ নং : 32 বয়স : 25 লিঙ্গ : মহিলা	CQG0484709 ফটো উপলব্ধ
187 নাম : ৰবিন চিং ৰংপী পিতাৰ নাম: বিৰেন ৰংপী ঘৰ নং : 31 বয়স : 22 লিঙ্গ : পুৰুষ	CQG1994896 ফটো উপলব্ধ	188 নাম : বিষ্ণুমায়া দেবী স্বামীৰ নাম: ভুবন নেৱাৰ ঘৰ নং : 31 বয়স : 30 লিঙ্গ : মহিলা	CQG6441481 ফটো উপলব্ধ	189 নাম : জেঠ তেৰাং পিতাৰ নাম: চিকাৰী তেৰাং ঘৰ নং : 32 বয়স : 64 লিঙ্গ : পুৰুষ	CQG6435774 ফটো উপলব্ধ
190 নাম : কাৰে ৰংপী স্বামীৰ নাম: জেঠ তেৰাং ঘৰ নং : 32 বয়স : 59 লিঙ্গ : মহিলা	CQG6435785 ফটো উপলব্ধ	191 নাম : সুনিতা তেৰংপী পিতাৰ নাম: জেঠ তেৰাং ঘৰ নং : 32 বয়স : 38 লিঙ্গ : পুৰুষ	CQG6435796 ফটো উপলব্ধ	192 নাম : মনসিং তেৰাং পিতাৰ নাম: জেঠ তেৰাং ঘৰ নং : 32 বয়স : 30 লিঙ্গ : পুৰুষ	CQG1153345 ফটো উপলব্ধ
193 নাম : ধন সিং তেৰাং পিতাৰ নাম: জীট তেৰাং ঘৰ নং : 32 বয়স : 28 লিঙ্গ : পুৰুষ	CQG1920509 ফটো উপলব্ধ	194 নাম : বাচা ৰংপীপী স্বামীৰ নাম: বোকাৰাম তেৰাং ঘৰ নং : 33 বয়স : 64 লিঙ্গ : মহিলা	CQG6435821 ফটো উপলব্ধ	195 নাম : তাৰা ৰংপীপী স্বামীৰ নাম: খৰসিং তেৰাং ঘৰ নং : 33 বয়স : 41 লিঙ্গ : মহিলা	CQG6435843 ফটো উপলব্ধ
196 নাম : বিনা গড় স্বামীৰ নাম: ৰাজু গড় ঘৰ নং : 33 বয়স : 33 লিঙ্গ : মহিলা	CQG6441505 ফটো উপলব্ধ	197 নাম : আক্ষ টিমুংপী স্বামীৰ নাম: ধনীৰাম তেৰাং ঘৰ নং : 33 বয়স : 29 লিঙ্গ : মহিলা	CQG0585562 ফটো উপলব্ধ	198 নাম : ধনীৰাম তেৰাং পিতাৰ নাম: বোকাৰাম তেৰাং ঘৰ নং : 33 বয়স : 29 লিঙ্গ : পুৰুষ	CQG0585554 ফটো উপলব্ধ
199 নাম : অৰুনা তেৰাংপী পিতাৰ নাম: শ্যাম তেৰাং ঘৰ নং : 333 বয়স : 25 লিঙ্গ : মহিলা	CQG0357210 ফটো উপলব্ধ	200 নাম : অঞ্জলী তেৰাংপী পিতাৰ নাম: খৰচিং তেৰাং ঘৰ নং : 33 বয়স : 21 লিঙ্গ : মহিলা	CQG1988211 ফটো উপলব্ধ	201 নাম : ৰঞ্জিত তেৰাং মাতৃৰ নাম: মনেশ্বৰী ৰংহাংপী ঘৰ নং : 33 বয়স : 21 লিঙ্গ : পুৰুষ	DAS0122036 ফটো উপলব্ধ
202 নাম : অঞ্জনা তেৰাংপী পিতাৰ নাম: খৰচিং তেৰাং ঘৰ নং : 33 বয়স : 19 লিঙ্গ : মহিলা	DAS0081547 ফটো উপলব্ধ	203 নাম : মিবজুৰা টিমুংপী স্বামীৰ নাম: ৰঞ্জন তেৰাং ঘৰ নং : 33 বয়স : 25 লিঙ্গ : মহিলা	CQG1988237 ফটো উপলব্ধ	204 নাম : ৰঞ্জন তেৰাং পিতাৰ নাম: শ্যাম তেৰাং ঘৰ নং : 33 বয়স : 22 লিঙ্গ : পুৰুষ	CQG1302991 ফটো উপলব্ধ
205 নাম : ৰঞ্জিত তেৰাং পিতাৰ নাম: শ্যাম তেৰাং ঘৰ নং : 33 বয়স : 21 লিঙ্গ : পুৰুষ	CQG1988252 ফটো উপলব্ধ	206 নাম : মনেশ্বৰী ৰংহাংপী স্বামীৰ নাম: শ্যাম তেৰাং ঘৰ নং : 33 বয়স : 42 লিঙ্গ : মহিলা	CQG6435876 ফটো উপলব্ধ	E 207 নাম : কাচে কেপ্ৰী স্বামীৰ নাম: মহাৰী ৰংপী ঘৰ নং : 35 বয়স : 49 লিঙ্গ : মহিলা	CQG6435898 ফটো উপলব্ধ
208 নাম : মিনা ফ্ৰোপী স্বামীৰ নাম: ৰাম সিং ৰংপী ঘৰ নং : 35 বয়স : 40 লিঙ্গ : মহিলা	CQG6435901 ফটো উপলব্ধ	209 নাম : ৰামসিং ৰংপী পিতাৰ নাম: মহাৰী ৰংপী ঘৰ নং : 35 বয়স : 40 লিঙ্গ : পুৰুষ	CQG6435923 ফটো উপলব্ধ	210 নাম : প্ৰদীপ প্ৰসাদ পিতাৰ নাম: বিৰেন্দ্ৰ প্ৰসাদ ঘৰ নং : 35 বয়স : 40 লিঙ্গ : পুৰুষ	CQG0337634 ফটো উপলব্ধ



211 নাম : জিতেন ৰংপী পিতাৰ নাম: মহৰি ৰংপী ঘৰ নং : ৩৫ বয়স : 38 লিঙ্গ : পুৰুষ	CQG6435934 ফটো উপলব্ধ	212 নাম : কল্পনা কাঁবৰ স্বামীৰ নাম: মুকেশ কাঁবৰ ঘৰ নং : ৩৫ বয়স : 38 লিঙ্গ : মহিলা	CQG6435956 ফটো উপলব্ধ	213 নাম : জেন ৰংপী পিতাৰ নাম: মহৰী ৰংপী ঘৰ নং : ৩৫ বয়স : 37 লিঙ্গ : পুৰুষ	CQG6435912 ফটো উপলব্ধ
214 নাম : অৰুনা ফ্ৰোপী স্বামীৰ নাম: জিতেন ৰংপী ঘৰ নং : 35 বয়স : 25 লিঙ্গ : মহিলা	CQG0376160 ফটো উপলব্ধ	215 নাম : বাবুৰাম তকুৰী পিতাৰ নাম: ফাংকী তকুৰী ঘৰ নং : ৩৬ বয়স : 76 লিঙ্গ : পুৰুষ	CQG6435967 ফটো উপলব্ধ	E 216 নাম : কাচথা ফ্ৰোপী স্বামীৰ নাম: বাবুৰাম তকুৰী ঘৰ নং : ৩৬ বয়স : 68 লিঙ্গ : মহিলা	CQG6435978 ফটো উপলব্ধ
217 নাম : চাৰসিং তকুৰী পিতাৰ নাম: বাবুৰাম তকুৰী ঘৰ নং : ৩৬ বয়স : 49 লিঙ্গ : পুৰুষ	CQG6435989 ফটো উপলব্ধ	218 নাম : বিৰেন টকুৰি পিতাৰ নাম: বাবু ৰাম টকুৰি ঘৰ নং : ৩৬ বয়স : 44 লিঙ্গ : পুৰুষ	CQG1152669 ফটো উপলব্ধ	219 নাম : ধনেশ্বৰী ফ্ৰোপী স্বামীৰ নাম: চাৰসিং তকুৰী ঘৰ নং : ৩৬ বয়স : 41 লিঙ্গ : মহিলা	CQG6435990 ফটো উপলব্ধ
S 220 নাম : ললিত তকুৰী পিতাৰ নাম: বাবুৰাম তকুৰী ঘৰ নং : ৩৬ বয়স : 37 লিঙ্গ : পুৰুষ	CQG6436017 ফটো উপলব্ধ	221 নাম : দিগন্ত তকুৰী পিতাৰ নাম: চাৰ সিং তকুৰী ঘৰ নং : ৩৬ বয়স : 23 লিঙ্গ : পুৰুষ	CQG0568543 ফটো উপলব্ধ	222 নাম : মোচুমী তকুৰীপী পিতাৰ নাম: চাৰ সিং তকুৰী ঘৰ নং : ৩৬ বয়স : 23 লিঙ্গ : মহিলা	CQG0568618 ফটো উপলব্ধ
223 নাম : ৰাজিব হাঞ্চে পিতাৰ নাম: নৰেন হাঞ্চে ঘৰ নং : 36 বয়স : 22 লিঙ্গ : পুৰুষ	CQG1972447 ফটো উপলব্ধ	224 নাম : নিহা ফ্ৰোপী পিতাৰ নাম: অনসিং ফ্ৰো ঘৰ নং : ৩৬ ক বয়স : 22 লিঙ্গ : মহিলা	CQG1344548 ফটো উপলব্ধ	225 নাম : নিজৰা ফ্ৰোপী পিতাৰ নাম: অনচিং ফ্ৰো ঘৰ নং : 36 খা বয়স : 21 লিঙ্গ : মহিলা	CQG1993518 ফটো উপলব্ধ
226 নাম : অনসিং ফ্ৰো পিতাৰ নাম: জয়ৰাম জয়ৰাম ফ্ৰো ঘৰ নং : ৩৬ক বয়স : 44 লিঙ্গ : পুৰুষ	CQG6436028 ফটো উপলব্ধ	227 নাম : লীৰ ৰংহুপী স্বামীৰ নাম: অনকিং ফ্ৰো ঘৰ নং : ৩৬ক বয়স : 42 লিঙ্গ : মহিলা	CQG6436039 ফটো উপলব্ধ	228 নাম : ৰাজেন ফ্ৰো পিতাৰ নাম: জয়ৰাম জয়ৰাম ফ্ৰো ঘৰ নং : ৩৬ক বয়স : 41 লিঙ্গ : পুৰুষ	CQG6436040 ফটো উপলব্ধ
E 229 নাম : চাৰ্থে ফ্ৰো পিতাৰ নাম: শ্যাম ফ্ৰো ঘৰ নং : ৩৭ বয়স : 79 লিঙ্গ : পুৰুষ	CQG6436062 ফটো উপলব্ধ	230 নাম : শ্যাম ফ্ৰো পিতাৰ নাম: চাৰ্থে ফ্ৰো ঘৰ নং : ৩৭ বয়স : 46 লিঙ্গ : পুৰুষ	CQG0188300 ফটো উপলব্ধ	231 নাম : মনেশ্বৰী তেৰণপী স্বামীৰ নাম: শ্যাম ফ্ৰো ঘৰ নং : ৩৭ বয়স : 41 লিঙ্গ : মহিলা	CQG6436084 ফটো উপলব্ধ
232 নাম : চিৰাম ফ্ৰো পিতাৰ নাম: চাৰ্থে ফ্ৰো ঘৰ নং : ৩৭ বয়স : 40 লিঙ্গ : পুৰুষ	CQG6436095 ফটো উপলব্ধ	233 নাম : জোনালী ফ্ৰোপী পিতাৰ নাম: চাৰ্থে ৰাম ফ্ৰো ঘৰ নং : ৩৭ বয়স : 38 লিঙ্গ : মহিলা	CQG6436108 ফটো উপলব্ধ	234 নাম : মনজিতা ফ্ৰোপী পিতাৰ নাম: শ্যাম ফ্ৰো ঘৰ নং : ৩৭ বয়স : 22 লিঙ্গ : মহিলা	CQG1344522 ফটো উপলব্ধ
235 নাম : বেবিচা ফ্ৰোপী পিতাৰ নাম: শ্যাম ফ্ৰো ঘৰ নং : 37 বয়স : 20 লিঙ্গ : মহিলা	DAS0022715 ফটো উপলব্ধ	236 নাম : নৰেন হাঞ্চে পিতাৰ নাম: পালেং হাঞ্চে ঘৰ নং : ৩৮ বয়স : 62 লিঙ্গ : পুৰুষ	CQG6436119 ফটো উপলব্ধ	237 নাম : মুচো বেপী স্বামীৰ নাম: নৰেন হাঞ্চে ঘৰ নং : ৩৮ বয়স : 62 লিঙ্গ : মহিলা	CQG6436120 ফটো উপলব্ধ
238 নাম : বিৰেন হাঞ্চে পিতাৰ নাম: পালেং হাঞ্চে ঘৰ নং : ৩৮ বয়স : 39 লিঙ্গ : পুৰুষ	CQG6436131 ফটো উপলব্ধ	239 নাম : গীতা কিলিংপী পিতাৰ নাম: বিৰেন হাঞ্চে ঘৰ নং : 38 বয়স : 36 লিঙ্গ : মহিলা	CQG0376194 ফটো উপলব্ধ	S 240 নাম : ৰহিমা হাঞ্চেপী পিতাৰ নাম: নৰেন হাঞ্চে ঘৰ নং : 38 বয়স : 27 লিঙ্গ : মহিলা	CQG0337030 ফটো উপলব্ধ

241 নাম : অনিল গড় পিতাৰ নাম: ত্ৰিভা গড় ঘৰ নং : ৩৮ বয়স : 23 লিঙ্গ : পুৰুষ	CQG0568832 ফটো উপলব্ধ	242 নাম : মায়াৰাম তেৰণ পিতাৰ নাম: কথ তেৰণ ঘৰ নং : ৩৯ বয়স : 74 লিঙ্গ : পুৰুষ	CQG6436175 ফটো উপলব্ধ	243 নাম : মনিৰাম তেৰণ পিতাৰ নাম: কথ তেৰণ ঘৰ নং : ৩৯ বয়স : 62 লিঙ্গ : পুৰুষ	CQG6436142 ফটো উপলব্ধ
244 নাম : দেবী ফ্ৰোপী স্বামীৰ নাম: মনিৰাম তেৰণ ঘৰ নং : ৩৯ বয়স : 54 লিঙ্গ : মহিলা	CQG6436153 ফটো উপলব্ধ	245 নাম : জিতেন তেৰণ পিতাৰ নাম: মনিৰাম তেৰণ ঘৰ নং : ৩৯ বয়স : 37 লিঙ্গ : পুৰুষ	CQG6436164 ফটো উপলব্ধ	246 নাম : ৰমিলা বেপী স্বামীৰ নাম: জিতেন বেপী ঘৰ নং : ৩৯ বয়স : 34 লিঙ্গ : মহিলা	CQG6436197 ফটো উপলব্ধ
247 নাম : ভাগৱতী গড় স্বামীৰ নাম: পদম গড় ঘৰ নং : ৩৯ বয়স : 31 লিঙ্গ : মহিলা	CQG1920576 ফটো উপলব্ধ	248 নাম : বুৰাম ৰংপী পিতাৰ নাম: পাংজী ৰংপী ঘৰ নং : ৪০ বয়স : 64 লিঙ্গ : পুৰুষ	CQG6436200 ফটো উপলব্ধ	249 নাম : কাজৰ তেৰণপী স্বামীৰ নাম: বুৰাম ৰংপী ঘৰ নং : ৪০ বয়স : 57 লিঙ্গ : মহিলা	CQG6436211 ফটো উপলব্ধ
250 নাম : মায়াৰাম ৰংপী পিতাৰ নাম: কুৰাম ৰংপী ঘৰ নং : ৪০ বয়স : 37 লিঙ্গ : পুৰুষ	CQG6436222 ফটো উপলব্ধ	251 নাম : পিন্টু ঠাকুৰ পিন্টু পিতাৰ নাম: মেনেজাৰ ঠাকুৰ মেনেজাৰ ঘৰ নং : ৪০ বয়স : 35 লিঙ্গ : পুৰুষ	CQG1920667 ফটো উপলব্ধ	252 নাম : বিৰেন ৰংপী পিতাৰ নাম: পংজী ৰংপী ঘৰ নং : ৪০ক বয়স : 50 লিঙ্গ : পুৰুষ	CQG6436233 ফটো উপলব্ধ
253 নাম : কাতি বেপী স্বামীৰ নাম: বিৰেণ ৰংপী ঘৰ নং : ৪০ক বয়স : 44 লিঙ্গ : মহিলা	CQG6436244 ফটো উপলব্ধ	254 নাম : ধুইদী ৰংপী পিতাৰ নাম: পংজী ৰংপী ঘৰ নং : ৪১ বয়স : 59 লিঙ্গ : পুৰুষ	CQG6436255 ফটো উপলব্ধ	255 নাম : কাচাং ফ্ৰোপী স্বামীৰ নাম: ধুইদী ৰংপী ঘৰ নং : ৪১ বয়স : 54 লিঙ্গ : মহিলা	CQG6436266 ফটো উপলব্ধ
256 নাম : চঞ্জনা তাঁতি স্বামীৰ নাম: ধমেশ্বৰ তাঁতি ঘৰ নং : ৪১ বয়স : 43 লিঙ্গ : মহিলা	CQG6436277 ফটো উপলব্ধ	257 নাম : ধনিৰাম ৰংপী পিতাৰ নাম: ধুইদি ৰংপী ঘৰ নং : ৪১ বয়স : 38 লিঙ্গ : পুৰুষ	CQG6436288 ফটো উপলব্ধ	258 নাম : ভূপেন কুৰ্মী পিতাৰ নাম: ৰমেশ কুৰ্মী ঘৰ নং : ৪১ বয়স : 38 লিঙ্গ : পুৰুষ	CQG6436299 ফটো উপলব্ধ
259 নাম : অনিতা বেপী স্বামীৰ নাম: ধনিৰাম ৰংপী ঘৰ নং : 41 বয়স : 32 লিঙ্গ : মহিলা	DAS0082032 ফটো উপলব্ধ	260 নাম : লংকী হাঞ্চে পিতাৰ নাম: ৰাইদং হাঞ্চে ঘৰ নং : ৪২ বয়স : 51 লিঙ্গ : পুৰুষ	CQG6436302 ফটো উপলব্ধ	261 নাম : কাথৈ ফ্ৰোপী স্বামীৰ নাম: লংকী হাঞ্চে ঘৰ নং : ৪২ বয়স : 47 লিঙ্গ : মহিলা	CQG6436313 ফটো উপলব্ধ
262 নাম : ইলিমা হাঞ্চেপী স্বামীৰ নাম: শ্যাম ফ্ৰো ঘৰ নং : 042 বয়স : 35 লিঙ্গ : মহিলা	CQG0366369 ফটো উপলব্ধ	263 নাম : বিকাশ হাঞ্চে পিতাৰ নাম: লংকি হাঞ্চে ঘৰ নং : 42 বয়স : 23 লিঙ্গ : পুৰুষ	DAS0082107 ফটো উপলব্ধ	264 নাম : হৰেন হাঞ্চে পিতাৰ নাম: লংকে হাঞ্চে ঘৰ নং : 42 বয়স : 19 লিঙ্গ : পুৰুষ	DAS0099960 ফটো উপলব্ধ
265 নাম : চিনথন ফ্ৰো পিতাৰ নাম: লং ফ্ৰো ঘৰ নং : ৪৩ বয়স : 59 লিঙ্গ : পুৰুষ	CQG6436324 ফটো উপলব্ধ	266 নাম : হমচিৰা তেৰণপী স্বামীৰ নাম: চিনথন ফ্ৰো ঘৰ নং : ৪৩ বয়স : 23 লিঙ্গ : মহিলা	CQG0569004 ফটো উপলব্ধ	E 267 নাম : বেবী ৰংপী স্বামীৰ নাম: মহেশ্বৰ ফ্ৰো ঘৰ নং : ৪৪ বয়স : 54 লিঙ্গ : মহিলা	CQG6436357 ফটো উপলব্ধ
268 নাম : ধনীৰাম ফ্ৰো পিতাৰ নাম: মহেশ্বৰ ফ্ৰো ঘৰ নং : ৪৪ বয়স : 45 লিঙ্গ : পুৰুষ	CQG6436368 ফটো উপলব্ধ	269 নাম : ভাৰতী ৰংপী স্বামীৰ নাম: ধনীৰাম ফ্ৰো ঘৰ নং : ৪৪ বয়স : 41 লিঙ্গ : মহিলা	CQG6436379 ফটো উপলব্ধ	270 নাম : জিৰমন ফ্ৰো পিতাৰ নাম: মহেশ্বৰ ফ্ৰো ঘৰ নং : ৪৪ বয়স : 23 লিঙ্গ : পুৰুষ	CQG1343409 ফটো উপলব্ধ



271 নাম : চণ্ডিত ক্ৰো পিতাৰ নাম: ধনীৰাম ক্ৰো ঘৰ নং : 44 বয়স : 20 লিঙ্গ : পুৰুষ	DAS0082073 ফটো উপলব্ধ	272 নাম : বিজয় ৰংপী পিতাৰ নাম: চিকাৰী ৰংপী ঘৰ নং : 88 ক বয়স : 26 লিঙ্গ : পুৰুষ	CQG0484659 ফটো উপলব্ধ	273 নাম : চিকাৰী আমৰী পিতাৰ নাম: পাংজী আমৰী ঘৰ নং : 88ক বয়স : 65 লিঙ্গ : পুৰুষ	CQG6436391 ফটো উপলব্ধ
274 নাম : ৰীতা তেৰণপী স্বামীৰ নাম: চিকাৰী আমৰী ঘৰ নং : 88ক বয়স : 54 লিঙ্গ : মহিলা	CQG6436404 ফটো উপলব্ধ	275 নাম : চাৰসিং ৰংপী পিতাৰ নাম: কাণিয়া ৰংপী ঘৰ নং : 8৬ বয়স : 69 লিঙ্গ : পুৰুষ	CQG6436426 ফটো উপলব্ধ	276 নাম : আক্ষয় ক্ৰোপী স্বামীৰ নাম: চাৰসিং ৰংপী ঘৰ নং : 8৬ বয়স : 67 লিঙ্গ : মহিলা	CQG6436437 ফটো উপলব্ধ
#2 277 নাম : অমৰ ৰংপী পিতাৰ নাম: চাৰচিং ৰংপী ঘৰ নং : 8৬ বয়স : 39 লিঙ্গ : পুৰুষ	CQG6436459 ফটো উপলব্ধ	278 নাম : গোলাপী ৰংপী পিতাৰ নাম: ছাৰ সিং ৰংপী ঘৰ নং : 8৬ বয়স : 38 লিঙ্গ : মহিলা	CQG6436460 ফটো উপলব্ধ	279 নাম : আনন্দ ৰংপী পিতাৰ নাম: চাৰসিং ৰংপী ঘৰ নং : 46 বয়স : 34 লিঙ্গ : পুৰুষ	CQG6436471 ফটো উপলব্ধ
280 নাম : জনক ৰংপী অন্যান্য: সৰসিংহ ৰংপী ঘৰ নং : 8৬ বয়স : 31 লিঙ্গ : পুৰুষ	CQG0106278 ফটো উপলব্ধ	281 নাম : মিনতি গড় মণ্ডল স্বামীৰ নাম: অনিল মণ্ডল ঘৰ নং : 8৬ক বয়স : 29 লিঙ্গ : মহিলা	CQG0188433 ফটো উপলব্ধ	282 নাম : দিলীপী ৰংপী পিতাৰ নাম: চাৰসিং ৰংপী ঘৰ নং : 8৬ বয়স : 25 লিঙ্গ : মহিলা	CQG0507251 ফটো উপলব্ধ
283 নাম : অনিল মন্ডল পিতাৰ নাম: মোহন মন্ডল ঘৰ নং : 8৬ক বয়স : 35 লিঙ্গ : পুৰুষ	CQG1920543 ফটো উপলব্ধ	S 284 নাম : প্ৰমীলা তাতি পিতাৰ নাম: মেঘনাথ তাতি ঘৰ নং : 8৭ বয়স : 22 লিঙ্গ : মহিলা	CQG1343359 ফটো উপলব্ধ	285 নাম : অনিতা মণ্ডা গড় স্বামীৰ নাম: দিপেন গড় ঘৰ নং : 47 বয়স : 21 লিঙ্গ : মহিলা	CQG1994912 ফটো উপলব্ধ
286 নাম : শান্তি তাতি স্বামীৰ নাম: মেঘনাথ তাতি ঘৰ নং : 8৭ক বয়স : 59 লিঙ্গ : মহিলা	CQG6436506 ফটো উপলব্ধ	S 287 নাম : চুনিতা তাতি স্বামীৰ নাম: বৰুণ তাতি ঘৰ নং : 8৭ক বয়স : 31 লিঙ্গ : মহিলা	CQG0174227 ফটো উপলব্ধ	288 নাম : ললিতা তাতি ললিতা স্বামীৰ নাম: বৈষ্ণৱ তাতি বৈষ্ণৱ ঘৰ নং : 8৮ বয়স : 54 লিঙ্গ : মহিলা	CQG6436528 ফটো উপলব্ধ
289 নাম : ধনেশ্বৰ তাতি পিতাৰ নাম: পলৌ তাতি ঘৰ নং : 8৮ বয়স : 44 লিঙ্গ : পুৰুষ	CQG6436539 ফটো উপলব্ধ	290 নাম : প্ৰনৱ তাতি পিতাৰ নাম: বৈষ্ণৱ তাতি ঘৰ নং : 8৮ বয়স : 32 লিঙ্গ : পুৰুষ	CQG6441389 ফটো উপলব্ধ	291 নাম : অৰুণ তাতি পিতাৰ নাম: দিপ লাল তাতি ঘৰ নং : 48 বয়স : 32 লিঙ্গ : পুৰুষ	CQG0337667 ফটো উপলব্ধ
292 নাম : প্ৰহ্লাদ কুমাৰ তাতি পিতাৰ নাম: বৈষ্ণৱ তাতি ঘৰ নং : 48 বয়স : 26 লিঙ্গ : পুৰুষ	CQG0337659 ফটো উপলব্ধ	293 নাম : পিংকী তাতি স্বামীৰ নাম: প্ৰণৱ কুমাৰ তাতি ঘৰ নং : 48 বয়স : 22 লিঙ্গ : মহিলা	CQG1972231 ফটো উপলব্ধ	294 নাম : পল্লৱী তাতি পিতাৰ নাম: গোপাল তাতি ঘৰ নং : 8৮ বয়স : 23 লিঙ্গ : মহিলা	CQG1343334 ফটো উপলব্ধ
295 নাম : গোপাল তাতি পিতাৰ নাম: পলৌ তাতি ঘৰ নং : 8৮ক বয়স : 51 লিঙ্গ : পুৰুষ	CQG6436540 ফটো উপলব্ধ	S 296 নাম : তিলেশ্বৰী কুমাৰী স্বামীৰ নাম: লক্ষী কুমাৰী ঘৰ নং : 8৯ বয়স : 51 লিঙ্গ : মহিলা	CQG6441447 ফটো উপলব্ধ	297 নাম : ৰাজেশ কুমাৰ তাতি পিতাৰ নাম: ত্ৰিনাথ তাতি ঘৰ নং : 49 বয়স : 30 লিঙ্গ : পুৰুষ	CQG0358010 ফটো উপলব্ধ
298 নাম : মাম্পী বিশ্বাস ভূমিজ স্বামীৰ নাম: অনিল ভূমিজ ঘৰ নং : 49 বয়স : 29 লিঙ্গ : মহিলা	CQG0110197 ফটো উপলব্ধ	299 নাম : জোনালী ৰংপী পিতাৰ নাম: চিকাৰী ৰংপী ঘৰ নং : 49 বয়স : 25 লিঙ্গ : মহিলা	CQG0336982 ফটো উপলব্ধ	300 নাম : পিংকী বিশ্বাস পিতাৰ নাম: চন্ডোচ বিশ্বাস ঘৰ নং : 8৯ বয়স : 28 লিঙ্গ : মহিলা	CQG0420802 ফটো উপলব্ধ

301 নাম : ৰাজীৱ বিশ্বাস পিতাৰ নাম: চন্দ্ৰোচ বিশ্বাস ঘৰ নং : ৪৯গ বয়স : 25 লিঙ্গ : পুৰুষ	CQG0420828 ফটো উপলব্ধ	302 নাম : অনিমা দাস বিশ্বাস স্বামীৰ নাম: ৰাজীৱ বিশ্বাস ঘৰ নং : 49জি বয়স : 23 লিঙ্গ : মহিলা	CQG1988203 ফটো উপলব্ধ	303 নাম : দিবাকৰ তাঁতি পিতাৰ নাম: দিপলাল তাঁতি ঘৰ নং : 49ক বয়স : 26 লিঙ্গ : পুৰুষ	CQG0337048 ফটো উপলব্ধ
304 নাম : সন্তোষ বিশ্বাস পিতাৰ নাম: নৰেন্দ্ৰ বিশ্বাস ঘৰ নং : ৪৯গ বয়স : 64 লিঙ্গ : পুৰুষ	CQG6436608 ফটো উপলব্ধ	305 নাম : ৰংগমনি তাঁতি স্বামীৰ নাম: দিপলাল তাঁতি ঘৰ নং : ৪৯ক বয়স : 62 লিঙ্গ : মহিলা	CQG6436573 ফটো উপলব্ধ	306 নাম : সুষমা বিশ্বাস স্বামীৰ নাম: সন্তোষ বিশ্বাস ঘৰ নং : ৪৯গ বয়স : 59 লিঙ্গ : মহিলা	CQG6436619 ফটো উপলব্ধ
307 নাম : তিৰনাথ তাঁতি পিতাৰ নাম: ছটু তাঁতি ঘৰ নং : ৪৯খ বয়স : 53 লিঙ্গ : পুৰুষ	CQG6436584 ফটো উপলব্ধ	308 নাম : চমাপা তাঁতি স্বামীৰ নাম: তিৰনাথ তাঁতি তিৰনাথ ঘৰ নং : ৪৯খ বয়স : 49 লিঙ্গ : মহিলা	CQG6436595 ফটো উপলব্ধ	309 নাম : অচিন তাঁতি পিতাৰ নাম: অৰক্ষিত তাঁতি ঘৰ নং : ৫১ বয়স : 56 লিঙ্গ : পুৰুষ	CQG6436631 ফটো উপলব্ধ
310 নাম : বেজন্তী তাঁতি স্বামীৰ নাম: অচিন তাঁতি ঘৰ নং : ৫১ বয়স : 49 লিঙ্গ : মহিলা	CQG6436642 ফটো উপলব্ধ	311 নাম : জোনালী তাঁতি স্বামীৰ নাম: বিনন তাঁতি ঘৰ নং : 51 বয়স : 26 লিঙ্গ : মহিলা	CQG0364216 ফটো উপলব্ধ	312 নাম : দহনা তাঁতি স্বামীৰ নাম: যোগনাথ তাঁতি ঘৰ নং : ৫২ বয়স : 56 লিঙ্গ : মহিলা	CQG6436664 ফটো উপলব্ধ
313 নাম : ৰেণুকা তাঁতি পিতাৰ নাম: যুগনাথ তাঁতি ঘৰ নং : ৫২ বয়স : 39 লিঙ্গ : পুৰুষ	CQG6436675 ফটো উপলব্ধ	314 নাম : ভাৰতী চাহ স্বামীৰ নাম: পিংকু চাহ ঘৰ নং : ৫২ বয়স : 38 লিঙ্গ : মহিলা	CQG6436697 ফটো উপলব্ধ	315 নাম : সদানন্দ তাঁতি পিতাৰ নাম: যুগনাথ তাঁতি ঘৰ নং : ৫২ বয়স : 37 লিঙ্গ : পুৰুষ	CQG6436686 ফটো উপলব্ধ
316 নাম : হৰিশঙ্কৰ গাড পিতাৰ নাম: মুক্ৰো গাড ঘৰ নং : ৫২ বয়স : 36 লিঙ্গ : পুৰুষ	CQG6436700 ফটো উপলব্ধ	317 নাম : মতিলাল চাহ পিতাৰ নাম: গঙ্গা চাহ ঘৰ নং : ৫৪ বয়স : 77 লিঙ্গ : পুৰুষ	CQG6436711 ফটো উপলব্ধ	318 নাম : বিনিতা চাহ স্বামীৰ নাম: মতিলাল চাহ ঘৰ নং : ৫৪ বয়স : 62 লিঙ্গ : মহিলা	CQG6436722 ফটো উপলব্ধ
319 নাম : বাবলু চাহ পিতাৰ নাম: মতিলাল চাহ ঘৰ নং : ৫৪ বয়স : 43 লিঙ্গ : পুৰুষ	CQG6436733 ফটো উপলব্ধ	320 নাম : পিংকু চাহ পিতাৰ নাম: মতিলাল চাহ ঘৰ নং : ৫৪ বয়স : 38 লিঙ্গ : মহিলা	CQG6436755 ফটো উপলব্ধ	321 নাম : ববিতা কুমাৰী চাহ স্বামীৰ নাম: বাবলু চাহ ঘৰ নং : ৫৪ বয়স : 35 লিঙ্গ : মহিলা	CQG0485557 ফটো উপলব্ধ
322 নাম : আশীষ কুমাৰ চাহ পিতাৰ নাম: ৰাম কুমাৰ চাহ ঘৰ নং : 54ক বয়স : 21 লিঙ্গ : পুৰুষ	CQG1976588 ফটো উপলব্ধ	323 নাম : জোনালী তাঁতি স্বামীৰ নাম: নিলাম্বৰ তাঁতি ঘৰ নং : 54ক বয়স : 19 লিঙ্গ : মহিলা	DAS0074120 ফটো উপলব্ধ	324 নাম : ৰামকুমাৰ চাহ পিতাৰ নাম: মইন মদন চাহ ঘৰ নং : ৫৪ক বয়স : 54 লিঙ্গ : পুৰুষ	CQG6436766 ফটো উপলব্ধ
325 নাম : সবিতা চাহ স্বামীৰ নাম: ৰাজকুমাৰ চাহ ঘৰ নং : ৫৪ক বয়স : 47 লিঙ্গ : মহিলা	CQG6436777 ফটো উপলব্ধ	326 নাম : নিলাম্বৰ তাঁতি পিতাৰ নাম: মহানন্দ তাঁতি ঘৰ নং : ৫৫ বয়স : 51 লিঙ্গ : পুৰুষ	CQG6436788 ফটো উপলব্ধ	327 নাম : চুকান্তি তাঁতি স্বামীৰ নাম: নিলাম্বৰ তাঁতি ঘৰ নং : ৫৫ বয়স : 50 লিঙ্গ : মহিলা	CQG6436799 ফটো উপলব্ধ
328 নাম : সুনিল তাঁতি পিতাৰ নাম: নিলাম্বৰ তাঁতি ঘৰ নং : 55 বয়স : 25 লিঙ্গ : পুৰুষ	CQG0337535 ফটো উপলব্ধ	329 নাম : অনিল তাঁতি পিতাৰ নাম: নিলাম্বৰ তাঁতি ঘৰ নং : ৫৫ বয়স : 23 লিঙ্গ : পুৰুষ	CQG0585620 ফটো উপলব্ধ	330 নাম : সাবিত্ৰী বৰা স্বামীৰ নাম: শৰত বৰা ঘৰ নং : ৫৬ বয়স : 90 লিঙ্গ : মহিলা	CQG6436824 ফটো উপলব্ধ



331 নাম : অঞ্জলী বৰা স্বামীৰ নাম: পদ্ম বৰা ঘৰ নং : ৫৬ বয়স : 56 লিঙ্গ : মহিলা	CQG6436813 ফটো উপলব্ধ	332 নাম : জিন্ট বৰা পিতাৰ নাম: পদ্ম বৰা ঘৰ নং : ৫৬ বয়স : 36 লিঙ্গ : পুৰুষ	CQG6441367 ফটো উপলব্ধ	333 নাম : মিন্ট বৰা পিতাৰ নাম: পদ্ম বৰা ঘৰ নং : ৫৬ বয়স : 32 লিঙ্গ : পুৰুষ	CQG1920532 ফটো উপলব্ধ
334 নাম : বলিৰাম নাগ বলিৰাম পিতাৰ নাম: মায়াৰাম নাগ মায়াৰাম ঘৰ নং : ৫৯ বয়স : 54 লিঙ্গ : পুৰুষ	CQG6436857 ফটো উপলব্ধ	335 নাম : ঈলিজাবেঠ নাগ ঈলিজাবেঠ স্বামীৰ নাম: বলিৰাম নাগ বলিৰাম ঘৰ নং : ৫৯ বয়স : 47 লিঙ্গ : মহিলা	CQG6436868 ফটো উপলব্ধ	336 নাম : জুচপিনা নাগ পিতাৰ নাম: বলি বাম নাগ ঘৰ নং : ৫৯ বয়স : 34 লিঙ্গ : পুৰুষ	CQG0483909 ফটো উপলব্ধ
337 নাম : পুতুলি কৰ্মকাৰ পিতাৰ নাম: বামনাথ কৰ্মকাৰ ঘৰ নং : ৫৯ বয়স : 29 লিঙ্গ : মহিলা	CQG0122358 ফটো উপলব্ধ	R 338 নাম : জিউচ নাগ পিতাৰ নাম: বলিৰাম তাঁতী ঘৰ নং : ৫৯ বয়স : 28 লিঙ্গ : পুৰুষ	CQG0122408 ফটো উপলব্ধ	339 নাম : জীউস নাগ জীউস পিতাৰ নাম: বাম বালী নাগ ঘৰ নং : ৫৯ বয়স : 28 লিঙ্গ : পুৰুষ	CQG0376277 ফটো উপলব্ধ
340 নাম : দময়ন্তী প্ৰজা স্বামীৰ নাম: জিওচ নাগ ঘৰ নং : 59 বয়স : 26 লিঙ্গ : মহিলা	CQG1972264 ফটো উপলব্ধ	341 নাম : জুৰেল নাগ পিতাৰ নাম: বলি বাম নাগ ঘৰ নং : ৫৯ বয়স : 23 লিঙ্গ : পুৰুষ	CQG0568808 ফটো উপলব্ধ	342 নাম : গোৰমতী তাঁতি স্বামীৰ নাম: শ্যাম লাল তাঁতি ঘৰ নং : ৬০ বয়স : 69 লিঙ্গ : মহিলা	CQG6436880 ফটো উপলব্ধ
343 নাম : এলিয়া তাঁতি পিতাৰ নাম: শ্যামলাল তাঁতি ঘৰ নং : ৬০ বয়স : 43 লিঙ্গ : পুৰুষ	CQG6436904 ফটো উপলব্ধ	344 নাম : জোনমনি তাঁতি স্বামীৰ নাম: এলিয়া তাঁতি ঘৰ নং : ৬০ বয়স : 41 লিঙ্গ : মহিলা	CQG6436926 ফটো উপলব্ধ	345 নাম : দাউদ তাঁতি পিতাৰ নাম: শ্যামলাল তাঁতি ঘৰ নং : ৬০ বয়স : 35 লিঙ্গ : পুৰুষ	CQG6441629 ফটো উপলব্ধ
346 নাম : নিল তাঁতি স্বামীৰ নাম: দাউদ তাঁতি ঘৰ নং : ৬০ বয়স : 33 লিঙ্গ : মহিলা	CQG6441630 ফটো উপলব্ধ	347 নাম : পূজা কৰ্মকাৰ স্বামীৰ নাম: অনিল কৰ্মকাৰ ঘৰ নং : ৬০ বয়স : 29 লিঙ্গ : মহিলা	CQG0420968 ফটো উপলব্ধ	348 নাম : বতেশ্বৰ মুচাহাৰী পিতাৰ নাম: লহৰা মুচাহাৰী ঘৰ নং : ৬০ক বয়স : 59 লিঙ্গ : পুৰুষ	CQG6436937 ফটো উপলব্ধ
349 নাম : শান্তি মুচাহাৰী স্বামীৰ নাম: বতেশ্বৰ মুচাহাৰী ঘৰ নং : ৬০ক বয়স : 57 লিঙ্গ : মহিলা	CQG6436948 ফটো উপলব্ধ	350 নাম : জানাকী তাঁতি স্বামীৰ নাম: পূৰ্ণ তাঁতি ঘৰ নং : ৬১ বয়স : 54 লিঙ্গ : মহিলা	CQG6436960 ফটো উপলব্ধ	351 নাম : বিনন তাঁতি পিতাৰ নাম: পূৰ্ণ তাঁতি ঘৰ নং : ৬১ বয়স : 25 লিঙ্গ : পুৰুষ	CQG1367465 ফটো উপলব্ধ
352 নাম : আৰ্জিনা তাঁতি পিতাৰ নাম: পূৰ্ণ তাঁতি ঘৰ নং : ৬১ বয়স : 24 লিঙ্গ : মহিলা	CQG1367077 ফটো উপলব্ধ	353 নাম : বিনা তাঁতি পিতাৰ নাম: পূৰ্ণ তাঁতি ঘৰ নং : 61 বয়স : 22 লিঙ্গ : মহিলা	CQG1972421 ফটো উপলব্ধ	354 নাম : ববিতা তাঁতী পিতাৰ নাম: শংকৰ তাঁতী ঘৰ নং : 61 বয়স : 22 লিঙ্গ : মহিলা	DAS0123570 ফটো উপলব্ধ
355 নাম : অমিলা কৰ্মকাৰ স্বামীৰ নাম: অৰূপ কৰ্মকাৰ ঘৰ নং : ৬১ ক বয়স : 28 লিঙ্গ : মহিলা	CQG0420919 ফটো উপলব্ধ	356 নাম : শংকৰ তাঁতি পিতাৰ নাম: ধনিৰাম তাঁতি ঘৰ নং : ৬১ক বয়স : 53 লিঙ্গ : পুৰুষ	CQG6436971 ফটো উপলব্ধ	357 নাম : বন্ধনা তাঁতি স্বামীৰ নাম: শংকৰ তাঁতি ঘৰ নং : ৬১ক বয়স : 49 লিঙ্গ : মহিলা	CQG6436982 ফটো উপলব্ধ
358 নাম : মীনা তাঁতী স্বামীৰ নাম: অনিল তাঁতি ঘৰ নং : ৬২ বয়স : 52 লিঙ্গ : মহিলা	CQG6436993 ফটো উপলব্ধ	359 নাম : পূৰ্ণিমা হাজৰিকা স্বামীৰ নাম: ভূপেন হাজৰিকা ঘৰ নং : ৬২ বয়স : 40 লিঙ্গ : মহিলা	CQG6437032 ফটো উপলব্ধ	360 নাম : প্ৰদিপ কুমাৰ তাঁতি প্ৰদিপ কুমাৰ পিতাৰ নাম: অমিল তাঁতি ঘৰ নং : ৬২ বয়স : 38 লিঙ্গ : পুৰুষ	CQG6437010 ফটো উপলব্ধ



361 নাম : নিৰন্তী তাঁতি পিতাৰ নাম: সদানন্দ তাঁতি ঘৰ নং : ৬২ বয়স : 37 লিঙ্গ : মহিলা	CQG6437009 ফটো উপলব্ধ	362 নাম : সুমন্তী তাঁতি স্বামীৰ নাম: প্রদীপ তাঁতি ঘৰ নং : ৬২ বয়স : 36 লিঙ্গ : মহিলা	CQG6441618 ফটো উপলব্ধ	# 363 নাম : প্রবীন তাঁতি মাতৃৰ নাম: মীনা তাঁতি মীনা ঘৰ নং : ৬২ বয়স : 34 লিঙ্গ : পুৰুষ	CQG6441356 ফটো উপলব্ধ
364 নাম : ববীন তাঁতি পিতাৰ নাম: মীনা তাঁতি ঘৰ নং : ৬২ বয়স : 31 লিঙ্গ : পুৰুষ	CQG6441345 ফটো উপলব্ধ	365 নাম : অনিচা কুমাৰী স্বামীৰ নাম: প্রবীন তাঁতি ঘৰ নং : 62 বয়স : 23 লিঙ্গ : মহিলা	CQG1972439 ফটো উপলব্ধ	E 366 নাম : ধনিৰাম তাঁতি পিতাৰ নাম: ডিহৰ তাঁতি ঘৰ নং : ৬৩ বয়স : ৪৭ লিঙ্গ : পুৰুষ	CQG6437043 ফটো উপলব্ধ
367 নাম : মঞ্জু তাঁতি স্বামীৰ নাম: ধনিৰাম তাঁতি ঘৰ নং : ৬৩ বয়স : 54 লিঙ্গ : মহিলা	CQG6437054 ফটো উপলব্ধ	368 নাম : গনেশ তাঁতি পিতাৰ নাম: ধনিৰাম তাঁতি ঘৰ নং : ৬৩ বয়স : 41 লিঙ্গ : পুৰুষ	CQG6437065 ফটো উপলব্ধ	369 নাম : অৰুপা তাঁতি স্বামীৰ নাম: গনেশ তাঁতি ঘৰ নং : ৬৩ বয়স : 36 লিঙ্গ : মহিলা	CQG6441674 ফটো উপলব্ধ
370 নাম : সুভাষ তাঁতি মাতৃৰ নাম: মঞ্জু তাঁতি ঘৰ নং : ৬৩ বয়স : 30 লিঙ্গ : পুৰুষ	CQG6441652 ফটো উপলব্ধ	371 নাম : দিপিকা তাঁতি স্বামীৰ নাম: ববীন তাঁতি ঘৰ নং : ৬৩ বয়স : 29 লিঙ্গ : মহিলা	CQG1367580 ফটো উপলব্ধ	372 নাম : নিচি তাঁতি স্বামীৰ নাম: সুভাষ তাঁতি ঘৰ নং : 63 বয়স : 27 লিঙ্গ : মহিলা	CQG0225144 ফটো উপলব্ধ
373 নাম : কিৰণ বৰা স্বামীৰ নাম: বলেন বয় ঘৰ নং : 64 বয়স : 43 লিঙ্গ : মহিলা	CQG0399477 ফটো উপলব্ধ	374 নাম : বিংকা ইংতিপী পিতাৰ নাম: বাপু ৰাম ইংতি ঘৰ নং : ৬৪ বয়স : 29 লিঙ্গ : মহিলা	CQG0484352 ফটো উপলব্ধ	375 নাম : বিজয় তিমুং পিতাৰ নাম: ভাবীনী তিমুং ঘৰ নং : 64 বয়স : 25 লিঙ্গ : পুৰুষ	CQG0356790 ফটো উপলব্ধ
376 নাম : শ্ৰীমতী তাঁতি স্বামীৰ নাম: বিষ্ণু তাঁতি ঘৰ নং : ৬৫ বয়স : 64 লিঙ্গ : মহিলা	CQG6437098 ফটো উপলব্ধ	377 নাম : শ্যাম সুন্দৰ তাঁতি পিতাৰ নাম: বিষ্ণু তাঁতি ঘৰ নং : ৬৫ বয়স : 44 লিঙ্গ : পুৰুষ	CQG6437101 ফটো উপলব্ধ	378 নাম : অনিমা তাঁতি স্বামীৰ নাম: শ্যাম সুন্দৰ তাঁতি ঘৰ নং : ৬৫ বয়স : 40 লিঙ্গ : মহিলা	CQG6437112 ফটো উপলব্ধ
379 নাম : ৰাজেন্দ্ৰ তাঁতি পিতাৰ নাম: বিষ্ণু তাঁতি ঘৰ নং : 65 বয়স : 29 লিঙ্গ : পুৰুষ	CQG0301192 ফটো উপলব্ধ	380 নাম : হিমা তাঁতি স্বামীৰ নাম: ৰাজেন্দ্ৰ তাঁতি ঘৰ নং : ৬৫ বয়স : 25 লিঙ্গ : মহিলা	CQG1382332 ফটো উপলব্ধ	381 নাম : জগত তাঁতি পিতাৰ নাম: শ্যাম সুন্দৰ তাঁতি ঘৰ নং : ৬৫ বয়স : 24 লিঙ্গ : পুৰুষ	CQG1382274 ফটো উপলব্ধ
382 নাম : সুচিত্ৰা দাশা স্বামীৰ নাম: বনমালি তাঁতি ঘৰ নং : ৬৬ বয়স : 64 লিঙ্গ : মহিলা	CQG6437123 ফটো উপলব্ধ	383 নাম : সঞ্জীৱ দাশ পিতাৰ নাম: বনমালী তাঁতি ঘৰ নং : ৬৬ বয়স : 39 লিঙ্গ : পুৰুষ	CQG6437134 ফটো উপলব্ধ	384 নাম : চৰলা দাস স্বামীৰ নাম: চঞ্জীৱ সাস ঘৰ নং : ৬৬ বয়স : 34 লিঙ্গ : মহিলা	CQG6441572 ফটো উপলব্ধ
385 নাম : ৰঞ্জিত দাস মাতৃৰ নাম: সুচিত্ৰা দাস ঘৰ নং : ৬৬ বয়স : 32 লিঙ্গ : পুৰুষ	CQG6441641 ফটো উপলব্ধ	386 নাম : মামনি দাস স্বামীৰ নাম: ৰঞ্জিত দাস ঘৰ নং : 66 বয়স : 26 লিঙ্গ : মহিলা	CQG0337642 ফটো উপলব্ধ	E 387 নাম : মিলন তাঁতি পিতাৰ নাম: মহানন্দ তাঁতি ঘৰ নং : ৬৬ বয়স : 44 লিঙ্গ : পুৰুষ	CQG6437145 ফটো উপলব্ধ
388 নাম : দিনেশ কৰ্মকাৰ পিতাৰ নাম: বেংতু কৰ্মকাৰ ঘৰ নং : ৬৭ক বয়স : 36 লিঙ্গ : পুৰুষ	CQG6441152 ফটো উপলব্ধ	389 নাম : ৰমেশ তাঁতি ৰমেশ পিতাৰ নাম: মায়াৰাম তাঁতি মায়াৰাম ঘৰ নং : ৬৮ বয়স : 62 লিঙ্গ : পুৰুষ	CQG6441312 ফটো উপলব্ধ	390 নাম : বুধানি তাঁতি বুধানি স্বামীৰ নাম: ৰমেশ তাঁতি ঘৰ নং : ৬৮ বয়স : 60 লিঙ্গ : মহিলা	CQG6441323 ফটো উপলব্ধ



391 নাম : মন তাঁতি স্বামীৰ নাম: থমাচ তাঁতি ঘৰ নং : ৬৮ বয়স : 38 লিঙ্গ : মহিলা	CQG0281758 ফটো উপলব্ধ	392 নাম : থমাশ তাঁতি থমাশ পিতাৰ নাম: বমেশ তাতি বমেশ ঘৰ নং : ৬৮ বয়স : 38 লিঙ্গ : পুৰুষ	CQG6441334 ফটো উপলব্ধ	393 নাম : ৰূপন নাথ পিতাৰ নাম: ঘনকান্ত নাথ ঘৰ নং : 68 বয়স : 31 লিঙ্গ : পুৰুষ	CQG5139093 ফটো উপলব্ধ
394 নাম : চিবানী তাঁতি স্বামীৰ নাম: থমাচ তাঁতি ঘৰ নং : ৬৮ বয়স : 28 লিঙ্গ : মহিলা	CQG0281949 ফটো উপলব্ধ	395 নাম : জ্যোতি তাঁতি পিতাৰ নাম: থমাচ তাতি ঘৰ নং : 68 বয়স : 20 লিঙ্গ : মহিলা	DAS0128140 ফটো উপলব্ধ	396 নাম : বিনতি তাঁতি স্বামীৰ নাম: মচিৰাম তাঁতি ঘৰ নং : ৬৯ বয়স : 64 লিঙ্গ : মহিলা	CQG6437189 ফটো উপলব্ধ
397 নাম : সিবনাথ তাঁতি পিতাৰ নাম: মচিৰাম তাঁতি ঘৰ নং : ৬৯ বয়স : 40 লিঙ্গ : পুৰুষ	CQG6437214 ফটো উপলব্ধ	398 নাম : বিশ্বনাথ তাঁতি পিতাৰ নাম: ঘাসি ৰাম তাঁতি ঘৰ নং : ৬৯ বয়স : 40 লিঙ্গ : পুৰুষ	CQG6437190 ফটো উপলব্ধ	399 নাম : ৰীতা তাঁতি স্বামীৰ নাম: সিবনাথ তাঁতি ঘৰ নং : ৬৯ বয়স : 39 লিঙ্গ : মহিলা	CQG6437225 ফটো উপলব্ধ
400 নাম : যুগল্লাথ তাঁতি পিতাৰ নাম: ঘাচিৰাম তাঁতি ঘৰ নং : ৬৯ বয়স : 39 লিঙ্গ : পুৰুষ	CQG6437236 ফটো উপলব্ধ	401 নাম : জয়ন্তী তাঁতি স্বামীৰ নাম: বিশ্বনাথ তাঁতি ঘৰ নং : ৬৯ বয়স : 39 লিঙ্গ : মহিলা	CQG6437203 ফটো উপলব্ধ	402 নাম : লবৰাম তাঁতি লবৰাম পিতাৰ নাম: ঘাসিৰাম তাঁতি ঘাসিৰাম ঘৰ নং : ৬৯ বয়স : 35 লিঙ্গ : পুৰুষ	CQG6441301 ফটো উপলব্ধ
403 নাম : সজিত তাঁতি পিতাৰ নাম: শিৱ নাথ তাঁতি ঘৰ নং : 69 বয়স : 22 লিঙ্গ : পুৰুষ	DAS0101840 ফটো উপলব্ধ	404 নাম : হৰিচন্দ্ৰ তাঁতি পিতাৰ নাম: গঙ্গাধৰ তাঁতি ঘৰ নং : ৭০ বয়স : 68 লিঙ্গ : পুৰুষ	CQG6437258 ফটো উপলব্ধ	405 নাম : অম্বিতা তাঁতি পিতাৰ নাম: হৰিচন্দ্ৰ তাঁতি ঘৰ নং : ৭০ বয়স : 39 লিঙ্গ : মহিলা	CQG6437270 ফটো উপলব্ধ
406 নাম : পবিত্ৰ তাঁতি পবিত্ৰ পিতাৰ নাম: হৰিচন্দ্ৰ তাতি ঘৰ নং : ৭০ বয়স : 38 লিঙ্গ : পুৰুষ	CQG6441287 ফটো উপলব্ধ	407 নাম : সহদেব তাঁতি পিতাৰ নাম: হৰিচন্দ্ৰ তাতি ঘৰ নং : ৭০ বয়স : 37 লিঙ্গ : পুৰুষ	CQG6437281 ফটো উপলব্ধ	408 নাম : মামনি তাঁতি স্বামীৰ নাম: পৱিত্ৰ তাতি ঘৰ নং : ৭০ বয়স : 36 লিঙ্গ : মহিলা	CQG6441298 ফটো উপলব্ধ
409 নাম : জলন্ধৰ তাঁতি পিতাৰ নাম: সৰুৰাম তাঁতি ঘৰ নং : ৭১ বয়স : 48 লিঙ্গ : পুৰুষ	CQG6437292 ফটো উপলব্ধ	410 নাম : বিনতি তাঁতি স্বামীৰ নাম: জলন্ধৰ তাঁতি ঘৰ নং : 71 বয়স : 48 লিঙ্গ : মহিলা	CQG0358002 ফটো উপলব্ধ	411 নাম : হীৰেন নাথ পিতাৰ নাম: নবীন নাথ ঘৰ নং : ৭২ বয়স : 54 লিঙ্গ : পুৰুষ	CQG6437316 ফটো উপলব্ধ
412 নাম : মিজু দেবী স্বামীৰ নাম: হীৰেন নাথ ঘৰ নং : ৭২ বয়স : 42 লিঙ্গ : মহিলা	CQG6437327 ফটো উপলব্ধ	413 নাম : তৃষ্ণা দেবী পিতাৰ নাম: হীৰেন নাথ ঘৰ নং : ৭২ বয়স : 25 লিঙ্গ : মহিলা	CQG0396820 ফটো উপলব্ধ	414 নাম : ৰিকি নাথ পিতাৰ নাম: হীৰেণ নাথ ঘৰ নং : 72 বয়স : 22 লিঙ্গ : পুৰুষ	DAS0041046 ফটো উপলব্ধ
415 নাম : মহেশ্বৰ নাথ পিতাৰ নাম: নবীন নাথ ঘৰ নং : ৭৩ বয়স : 77 লিঙ্গ : পুৰুষ	CQG6437338 ফটো উপলব্ধ	416 নাম : হেমপ্ৰভা দেবী স্বামীৰ নাম: মহেশ্বৰ নাথ ঘৰ নং : ৭৩ বয়স : 61 লিঙ্গ : মহিলা	CQG6437349 ফটো উপলব্ধ	417 নাম : মিলন নাথ পিতাৰ নাম: মহেশ্বৰ নাথ ঘৰ নং : ৭৩ বয়স : 47 লিঙ্গ : পুৰুষ	CQG6437350 ফটো উপলব্ধ
418 নাম : কমল নাথ পিতাৰ নাম: মহেশ্বৰ নাথ ঘৰ নং : ৭৩ বয়স : 38 লিঙ্গ : পুৰুষ	CQG6437361 ফটো উপলব্ধ	419 নাম : বিতুমনি দেবী স্বামীৰ নাম: কমল নাথ ঘৰ নং : ৭৩ বয়স : 38 লিঙ্গ : মহিলা	CQG6437372 ফটো উপলব্ধ	420 নাম : চুমি দেবী স্বামীৰ নাম: মিলন নাথ ঘৰ নং : ৭৩ বয়স : 35 লিঙ্গ : মহিলা	CQG6437383 ফটো উপলব্ধ

421 নাম : কি শোৰ তাঁতি পিতাৰ নাম: বাবুলাল তাঁতি ঘৰ নং : ৭৪ বয়স : 43 লিঙ্গ : পুৰুষ	CQG6437394 ফটো উপলব্ধ	422 নাম : যুবতী তাঁতি স্বামীৰ নাম: কেশোৰ তাঁতি ঘৰ নং : ৭৪ বয়স : 37 লিঙ্গ : মহিলা	CQG6437407 ফটো উপলব্ধ	423 নাম : সুৰেন্দ্ৰ তাঁতি পিতাৰ নাম: চুতু তাঁতি ঘৰ নং : ৭৫ বয়স : 49 লিঙ্গ : পুৰুষ	CQG0188482 ফটো উপলব্ধ
424 নাম : সুৰেশ তাতি পিতাৰ নাম: কৰুৰাম তাতি ঘৰ নং : ৭৫ বয়স : 45 লিঙ্গ : পুৰুষ	CQG6437430 ফটো উপলব্ধ	425 নাম : সুবাসী তাঁতি পিতাৰ নাম: চুতু তাঁতি ঘৰ নং : ৭৫ বয়স : 38 লিঙ্গ : মহিলা	CQG6437429 ফটো উপলব্ধ	426 নাম : বিনোদ তাঁতি পিতাৰ নাম: চুৰেন তাঁতি ঘৰ নং : ৭৫ বয়স : 25 লিঙ্গ : পুৰুষ	CQG0483818 ফটো উপলব্ধ
427 নাম : স্বপ্না বৰদলৈ স্বামীৰ নাম: বসন্ত বৰদলৈ ঘৰ নং : ৭৭ বয়স : 41 লিঙ্গ : মহিলা	CQG6437474 ফটো উপলব্ধ	428 নাম : নিৰ তাতি স্বামীৰ নাম: অলেখ তাতি ঘৰ নং : ৭৭ক বয়স : 62 লিঙ্গ : মহিলা	CQG6437485 ফটো উপলব্ধ	429 নাম : কলিৰাম তাঁতি পিতাৰ নাম: ৰামচৰণ তাঁতি ঘৰ নং : ৭৮ বয়স : 72 লিঙ্গ : পুৰুষ	CQG6437510 ফটো উপলব্ধ
430 নাম : তিলেশ্বৰী তাঁতি স্বামীৰ নাম: কলিৰাম তাঁতি ঘৰ নং : ৭৮ বয়স : 55 লিঙ্গ : মহিলা	CQG6437521 ফটো উপলব্ধ	431 নাম : অমৰ দাস তাঁতী পিতাৰ নাম: কলিৰাম তাঁতী ঘৰ নং : ৭৮ বয়স : 38 লিঙ্গ : পুৰুষ	CQG6437532 ফটো উপলব্ধ	432 নাম : জগনাথ প্ৰজা পিতাৰ নাম: কান্দ্ৰা প্ৰজা ঘৰ নং : ৭৯ বয়স : 61 লিঙ্গ : পুৰুষ	CQG6437543 ফটো উপলব্ধ
E 433 নাম : দুলাৰী প্ৰজা স্বামীৰ নাম: জগনাথ প্ৰজা ঘৰ নং : ৭৯ বয়স : 54 লিঙ্গ : মহিলা	CQG6437554 ফটো উপলব্ধ	434 নাম : ৰঞ্জিত প্ৰজা পিতাৰ নাম: জগনাথ প্ৰজা ঘৰ নং : ৭৯ বয়স : 34 লিঙ্গ : পুৰুষ	CQG6437565 ফটো উপলব্ধ	435 নাম : ৰবিনা প্ৰজা পিতাৰ নাম: জগৰনাথ প্ৰজা ঘৰ নং : 79 বয়স : 25 লিঙ্গ : মহিলা	CQG0358028 ফটো উপলব্ধ
436 নাম : পৰেশ প্ৰজা পিতাৰ নাম: জগনাথ প্ৰজা ঘৰ নং : 79 বয়স : 22 লিঙ্গ : পুৰুষ	CQG1972249 ফটো উপলব্ধ	437 নাম : কান্দ্ৰী প্ৰজা স্বামীৰ নাম: লক্ষু প্ৰজা ঘৰ নং : ৮০ বয়স : 71 লিঙ্গ : মহিলা	CQG6437576 ফটো উপলব্ধ	438 নাম : ৰাজেন প্ৰজা পিতাৰ নাম: লক্ষু প্ৰজা ঘৰ নং : ৮০ বয়স : 54 লিঙ্গ : পুৰুষ	CQG6437587 ফটো উপলব্ধ
439 নাম : বিমলা প্ৰজা স্বামীৰ নাম: ৰাজেন প্ৰজা ঘৰ নং : ৮০ বয়স : 49 লিঙ্গ : মহিলা	CQG6437598 ফটো উপলব্ধ	440 নাম : অজয় প্ৰজা পিতাৰ নাম: লক্ষ্মীধৰ প্ৰজা ঘৰ নং : ৮০ বয়স : 26 লিঙ্গ : পুৰুষ	CQG0376251 ফটো উপলব্ধ	441 নাম : আবাচ প্ৰজা পিতাৰ নাম: ৰাজেন প্ৰজা ঘৰ নং : ৮০ বয়স : 24 লিঙ্গ : পুৰুষ	CQG0506451 ফটো উপলব্ধ
S 442 নাম : ধনমনি গড় স্বামীৰ নাম: লক্ষী ৰাম প্ৰজা ঘৰ নং : ৮০ বয়স : 85 লিঙ্গ : মহিলা	CQG1153352 ফটো উপলব্ধ	443 নাম : লক্ষীন্দৰ প্ৰজা পিতাৰ নাম: লক্ষু প্ৰজা ঘৰ নং : ৮০ বয়স : 44 লিঙ্গ : পুৰুষ	CQG6437601 ফটো উপলব্ধ	444 নাম : দেবী প্ৰজা স্বামীৰ নাম: লক্ষীন্দৰ প্ৰজা ঘৰ নং : ৮০ বয়স : 41 লিঙ্গ : মহিলা	CQG6437612 ফটো উপলব্ধ
445 নাম : পমী প্ৰজা স্বামীৰ নাম: সুভাষ প্ৰজা ঘৰ নং : 81 বয়স : 34 লিঙ্গ : মহিলা	CQG1994904 ফটো উপলব্ধ	E 446 নাম : লক্ষীমণী কৰ্মকাৰ স্বামীৰ নাম: নৰায়ণ কৰ্মকাৰ ঘৰ নং : ৮১ বয়স : 69 লিঙ্গ : মহিলা	CQG6437634 ফটো উপলব্ধ	447 নাম : নিমটি তপু পিতাৰ নাম: ডাউদ তপু ঘৰ নং : ৮১ বয়স : 66 লিঙ্গ : পুৰুষ	CQG6437678 ফটো উপলব্ধ
448 নাম : সতী তাঁতি সতী স্বামীৰ নাম: কৃষ্ণ তাঁতি ঘৰ নং : ৮১ বয়স : 63 লিঙ্গ : মহিলা	CQG6437667 ফটো উপলব্ধ	449 নাম : আমিনা তপু স্বামীৰ নাম: নিমটি তপু ঘৰ নং : ৮১ বয়স : 59 লিঙ্গ : মহিলা	CQG6437689 ফটো উপলব্ধ	450 নাম : সুভাষ প্ৰজা পিতাৰ নাম: টিমাটি তপু ঘৰ নং : ৮১ বয়স : 36 লিঙ্গ : পুৰুষ	CQG6437656 ফটো উপলব্ধ

451 নাম : ৰাজু প্ৰজা পিতাৰ নাম: হাথো প্ৰজা ঘৰ নং : ৮৩ বয়স : 50 লিঙ্গ : পুৰুষ	CQG6437690 ফটো উপলব্ধ	452 নাম : মঞ্জলা প্ৰজা স্বামীৰ নাম: ৰাজু প্ৰজা ঘৰ নং : ৮৩ বয়স : 48 লিঙ্গ : মহিলা	CQG6437703 ফটো উপলব্ধ	453 নাম : চুৰামন প্ৰজা পিতাৰ নাম: ৰাজু প্ৰজা ঘৰ নং : 83 বয়স : 26 লিঙ্গ : পুৰুষ	CQG0337592 ফটো উপলব্ধ
454 নাম : ৰঞ্জন প্ৰজা পিতাৰ নাম: ৰাজু প্ৰজা ঘৰ নং : 83 বয়স : 22 লিঙ্গ : পুৰুষ	CQG1988195 ফটো উপলব্ধ	455 নাম : শিব নাথ প্ৰজা পিতাৰ নাম: হাথো প্ৰজা ঘৰ নং : ৮৫ বয়স : 48 লিঙ্গ : পুৰুষ	CQG6437725 ফটো উপলব্ধ	456 নাম : দেবানন্দ প্ৰজা পিতাৰ নাম: ৰাজু প্ৰজা ঘৰ নং : ৮৫ বয়স : 45 লিঙ্গ : পুৰুষ	CQG0188011 ফটো উপলব্ধ
457 নাম : ৰীতা প্ৰজা স্বামীৰ নাম: শিবনাথ প্ৰজা ঘৰ নং : ৮৫ বয়স : 41 লিঙ্গ : মহিলা	CQG6437736 ফটো উপলব্ধ	458 নাম : জয়মতী প্ৰজা স্বামীৰ নাম: ৰাজু প্ৰজা ৰাজু ঘৰ নং : ৮৫ বয়স : 39 লিঙ্গ : মহিলা	CQG0188052 ফটো উপলব্ধ	459 নাম : লীলা প্ৰজা স্বামীৰ নাম: শিবনাথ প্ৰজা ঘৰ নং : ৮৫ বয়স : 39 লিঙ্গ : মহিলা	CQG6437747 ফটো উপলব্ধ
460 নাম : হৰেন্দ্ৰ প্ৰজা পিতাৰ নাম: শিবনাথ প্ৰজা ঘৰ নং : ৮৫ বয়স : 25 লিঙ্গ : পুৰুষ	CQG0506469 ফটো উপলব্ধ	461 নাম : সুজিত প্ৰজা পিতাৰ নাম: ৰবি প্ৰজা ঘৰ নং : ৮৫ বয়স : 23 লিঙ্গ : পুৰুষ	CQG0585596 ফটো উপলব্ধ	462 নাম : অনৰেখা প্ৰজা পিতাৰ নাম: শিব নাথ প্ৰজা ঘৰ নং : 85 বয়স : 20 লিঙ্গ : মহিলা	DAS0074096 ফটো উপলব্ধ
463 নাম : চুকমাৰ মণ্ডল পিতাৰ নাম: মদন মণ্ডল ঘৰ নং : ৮৫ ক বয়স : 22 লিঙ্গ : পুৰুষ	CQG1382266 ফটো উপলব্ধ	464 নাম : মালতি মণ্ডল স্বামীৰ নাম: মোহন মণ্ডল ঘৰ নং : ৮৫ক বয়স : 45 লিঙ্গ : মহিলা	CQG6437769 ফটো উপলব্ধ	465 নাম : মদন মণ্ডল পিতাৰ নাম: বিৰেন মণ্ডল ঘৰ নং : ৮৫ক বয়স : 44 লিঙ্গ : পুৰুষ	CQG6437770 ফটো উপলব্ধ
466 নাম : স্বৰসতী মণ্ডল স্বামীৰ নাম: মদন মণ্ডল ঘৰ নং : ৮৫ক বয়স : 41 লিঙ্গ : মহিলা	CQG6437781 ফটো উপলব্ধ	467 নাম : মাই প্ৰজা স্বামীৰ নাম: ডম্বু প্ৰজা ঘৰ নং : ৮৬ বয়স : 58 লিঙ্গ : মহিলা	CQG6437805 ফটো উপলব্ধ	468 নাম : ফাগু প্ৰজা পিতাৰ নাম: ডম্বু প্ৰজা ঘৰ নং : ৮৬ বয়স : 36 লিঙ্গ : পুৰুষ	CQG6437827 ফটো উপলব্ধ
469 নাম : ৰাজেন প্ৰজা পিতাৰ নাম: ডম্বু প্ৰজা ঘৰ নং : ৮৬ বয়স : 34 লিঙ্গ : পুৰুষ	CQG6437816 ফটো উপলব্ধ	470 নাম : বিনতি প্ৰজা স্বামীৰ নাম: ৰাজেন প্ৰজা ঘৰ নং : ৮৬ বয়স : 31 লিঙ্গ : মহিলা	CQG0506444 ফটো উপলব্ধ	471 নাম : অবিনাশ মন্ডল পিতাৰ নাম: গোপাল মন্ডল ঘৰ নং : ৮৬ বয়স : 26 লিঙ্গ : পুৰুষ	CQG0376210 ফটো উপলব্ধ
472 নাম : পূৰ্ণিমা তিমুংপী পিতাৰ নাম: ভবানী তিমুং ঘৰ নং : ৮৬ গ বয়স : 26 লিঙ্গ : মহিলা	CQG0420885 ফটো উপলব্ধ	473 নাম : জিৰেন মণ্ডল পিতাৰ নাম: মুনিন্দ্ৰ মণ্ডল ঘৰ নং : ৮৬ ক বয়স : 31 লিঙ্গ : পুৰুষ	CQG0484105 ফটো উপলব্ধ	474 নাম : জ্যোতি ৰয় পিতাৰ নাম: অতুল ৰয় ঘৰ নং : ৮৬ ক বয়স : 27 লিঙ্গ : মহিলা	CQG0484071 ফটো উপলব্ধ
475 নাম : বিকাশ মণ্ডল পিতাৰ নাম: গোপাল মণ্ডল ঘৰ নং : ৮৬ খ বয়স : 26 লিঙ্গ : পুৰুষ	CQG0485029 ফটো উপলব্ধ	476 নাম : জয়মালা মণ্ডল স্বামীৰ নাম: মুনিন্দ্ৰ মণ্ডল ঘৰ নং : ৮৬ক বয়স : 65 লিঙ্গ : মহিলা	CQG6437849 ফটো উপলব্ধ	477 নাম : শ্ৰী ভবানী টিমুং পিতাৰ নাম: জিতেন টিমুং ঘৰ নং : ৮৬গ বয়স : 57 লিঙ্গ : পুৰুষ	CQG6437883 ফটো উপলব্ধ
478 নাম : গোপাল মণ্ডল পিতাৰ নাম: শচিন্দ্ৰ ৰ মণ্ডল ঘৰ নং : ৮৬খ বয়স : 54 লিঙ্গ : পুৰুষ	CQG6437861 ফটো উপলব্ধ	479 নাম : দ্ৰোপদী মণ্ডল স্বামীৰ নাম: গোপাল মণ্ডল ঘৰ নং : ৮৬খ বয়স : 49 লিঙ্গ : মহিলা	CQG6437872 ফটো উপলব্ধ	480 নাম : মনি তেৰংপী স্বামীৰ নাম: শ্ৰী ভবানী টিমুং ঘৰ নং : ৮৬গ বয়স : 44 লিঙ্গ : মহিলা	CQG6437894 ফটো উপলব্ধ



<p>S 481 CQG6437850</p> <p>নাম : বেদনা মণ্ডল পিতাৰ নাম: মুনিন্দ্র মণ্ডল ঘৰ নং : ৮৬ক বয়স : ৩৭ লিঙ্গ : মহিলা</p> <p>ফটো উপলব্ধ</p>	<p>482 CQG6441607</p> <p>নাম : মনেশ্বৰ টিমুং পিতাৰ নাম: ভবানী টিমুং ঘৰ নং : ৮৬গ বয়স : 32 লিঙ্গ : পুৰুষ</p> <p>ফটো উপলব্ধ</p>	<p>483 CQG1920485</p> <p>নাম : জুবেন মন্ডল পিতাৰ নাম: মুনিন্দ্র মন্ডল ঘৰ নং : ৮৬ক বয়স : 31 লিঙ্গ : পুৰুষ</p> <p>ফটো উপলব্ধ</p>
<p>S 484 CQG6437918</p> <p>নাম : বিকাশ বৈশ্য পিতাৰ নাম: দিলীপ বৈশ্য ঘৰ নং : ৮৭ বয়স : 40 লিঙ্গ : পুৰুষ</p> <p>ফটো উপলব্ধ</p>	<p>S 485 CQG6437907</p> <p>নাম : বিপ্লব বৈশ্য পিতাৰ নাম: দিলীপ বৈশ্য ঘৰ নং : ৮৭ বয়স : 38 লিঙ্গ : পুৰুষ</p> <p>ফটো উপলব্ধ</p>	<p>486 CQG6437929</p> <p>নাম : গজেন বসুমতাৰী পিতাৰ নাম: মনিৰাম বসুমতাৰী ঘৰ নং : ৮৯ বয়স : 77 লিঙ্গ : পুৰুষ</p> <p>ফটো উপলব্ধ</p>
<p>487 CQG6437930</p> <p>নাম : মনেশ্বৰী বসুমতাৰী স্বামীৰ নাম: গজেন বসুমতাৰী ঘৰ নং : ৮৯ বয়স : 72 লিঙ্গ : মহিলা</p> <p>ফটো উপলব্ধ</p>	<p>488 CQG6437941</p> <p>নাম : বিনা বসুমতাৰী শ্বইকীয়া স্বামীৰ নাম: মুকুল শ্বইকীয়া ঘৰ নং : ৮৯ বয়স : 42 লিঙ্গ : মহিলা</p> <p>ফটো উপলব্ধ</p>	<p>489 CQG6441663</p> <p>নাম : বুবিন বসুমতাৰী পিতাৰ নাম: গজেন বসুমতাৰী ঘৰ নং : ৮৯ বয়স : 37 লিঙ্গ : পুৰুষ</p> <p>ফটো উপলব্ধ</p>
<p>E 490 CQG6437952</p> <p>নাম : ভিকু তাতি পিতাৰ নাম: অক্ষিত তাতি ঘৰ নং : ৯০ বয়স : 71 লিঙ্গ : পুৰুষ</p> <p>ফটো উপলব্ধ</p>	<p>491 CQG6437963</p> <p>নাম : চিৰমতি তাতি স্বামীৰ নাম: ভিকু তাতি ঘৰ নং : ৯০ বয়স : 63 লিঙ্গ : মহিলা</p> <p>ফটো উপলব্ধ</p>	<p>492 CQG6437974</p> <p>নাম : অভিৰাম তাতি পিতাৰ নাম: ভিকু তাতি ঘৰ নং : ৯০ বয়স : 47 লিঙ্গ : পুৰুষ</p> <p>ফটো উপলব্ধ</p>
<p>493 CQG1344431</p> <p>নাম : বাসন্তী তাতি স্বামীৰ নাম: অভিৰাম তাতি ঘৰ নং : ৯০ বয়স : 42 লিঙ্গ : মহিলা</p> <p>ফটো উপলব্ধ</p>	<p>494 CQG6441583</p> <p>নাম : মনিকা তাতি স্বামীৰ নাম: ভিকু তাতি ঘৰ নং : ৯০ বয়স : 35 লিঙ্গ : মহিলা</p> <p>ফটো উপলব্ধ</p>	<p>495 CQG6441594</p> <p>নাম : মাইন তাতি পিতাৰ নাম: ভিকু তাতি ঘৰ নং : ৯০ বয়স : 32 লিঙ্গ : মহিলা</p> <p>ফটো উপলব্ধ</p>
<p>R 496 CQG0326447</p> <p>নাম : শুচিন্দ্র তাতি পিতাৰ নাম: ভিকুৰাম তাতি ঘৰ নং : ৯০ বয়স : 31 লিঙ্গ : পুৰুষ</p> <p>ফটো উপলব্ধ</p>	<p>497 CQG1152792</p> <p>নাম : শচীন্দ্র তাতি পিতাৰ নাম: ভিকুৰাম তাতি ঘৰ নং : ৯০ বয়স : 31 লিঙ্গ : পুৰুষ</p> <p>ফটো উপলব্ধ</p>	<p>498 CQG0337550</p> <p>নাম : প্ৰিয়ঙ্কা মিলি পিতাৰ নাম: দিপ প্ৰকাশ মিলি ঘৰ নং : 90খ বয়স : 27 লিঙ্গ : মহিলা</p> <p>ফটো উপলব্ধ</p>
<p>499 DAS0048512</p> <p>নাম : প্ৰহ্লাদ মিলি পিতাৰ নাম: দিপ প্ৰকাশ মিলি ঘৰ নং : 90খ বয়স : 22 লিঙ্গ : পুৰুষ</p> <p>ফটো উপলব্ধ</p>	<p>500 CQG6438002</p> <p>নাম : দি প্ৰকাশ মিৰি পিতাৰ নাম: যোগেশ্বৰ মিৰি ঘৰ নং : ৯০খ বয়স : 51 লিঙ্গ : পুৰুষ</p> <p>ফটো উপলব্ধ</p>	<p>501 CQG6438013</p> <p>নাম : সৰমাই মিৰি স্বামীৰ নাম: দি প্ৰকাশ মিৰি ঘৰ নং : ৯০খ বয়স : 49 লিঙ্গ : মহিলা</p> <p>ফটো উপলব্ধ</p>
<p>502 CQG6437985</p> <p>নাম : বিনন্দ চন্দ্ৰ ক্ৰো পিতাৰ নাম: জুংচুং ক্ৰো ঘৰ নং : 91 বয়স : 48 লিঙ্গ : পুৰুষ</p> <p>ফটো উপলব্ধ</p>	<p>503 CQG6437996</p> <p>নাম : লক্ষ্মী ৰূপিপী স্বামীৰ নাম: বিনন্দ চন্দ্ৰ ক্ৰো ঘৰ নং : 91 বয়স : 41 লিঙ্গ : মহিলা</p> <p>ফটো উপলব্ধ</p>	<p>504 CQG6438035</p> <p>নাম : মহেশ্বৰী দেবী স্বামীৰ নাম: ক্ষেম প্ৰসাদ ঘৰ নং : ৯২ বয়স : 76 লিঙ্গ : মহিলা</p> <p>ফটো উপলব্ধ</p>
<p>505 CQG6438046</p> <p>নাম : কৃষ্ণ প্ৰসাদ শৰ্মা পিতাৰ নাম: ক্ষেম প্ৰসাদ ঘৰ নং : ৯২ বয়স : 43 লিঙ্গ : পুৰুষ</p> <p>ফটো উপলব্ধ</p>	<p>506 CQG6438057</p> <p>নাম : সন্তোষ শৰ্মা পিতাৰ নাম: ক্ষেম প্ৰসাদ ঘৰ নং : ৯২ বয়স : 41 লিঙ্গ : পুৰুষ</p> <p>ফটো উপলব্ধ</p>	<p>507 CQG6438068</p> <p>নাম : কেশব শৰ্মা পিতাৰ নাম: ক্ষেম প্ৰসাদ ঘৰ নং : ৯২ বয়স : 37 লিঙ্গ : পুৰুষ</p> <p>ফটো উপলব্ধ</p>
<p>508 CQG0337527</p> <p>নাম : আল্পা দেৱী স্বামীৰ নাম: কৃষ্ণ শৰ্মা ঘৰ নং : 92 বয়স : 33 লিঙ্গ : মহিলা</p> <p>ফটো উপলব্ধ</p>	<p>509 CQG6438079</p> <p>নাম : উমা দেৱী স্বামীৰ নাম: তীৰ্থ শৰ্মা ঘৰ নং : ৯৪ বয়স : 58 লিঙ্গ : মহিলা</p> <p>ফটো উপলব্ধ</p>	<p>510 CQG6438091</p> <p>নাম : বেবন শৰ্মা পিতাৰ নাম: তীৰ্থ শৰ্মা ঘৰ নং : ৯৪ বয়স : 35 লিঙ্গ : পুৰুষ</p> <p>ফটো উপলব্ধ</p>



511 নাম : বন্দনা শৰ্মা স্বামীৰ নাম : বেবন শৰ্মা ঘৰ নং : 94 বয়স : 31 লিঙ্গ : মহিলা	CQG0275321 ফটো উপলব্ধ	512 নাম : ফাগুনী তাতি স্বামীৰ নাম : শিবৰাম তাতি ঘৰ নং : 58 বয়স : 61 লিঙ্গ : মহিলা	CQG6438126 ফটো উপলব্ধ	# 513 নাম : বিনা চাহ স্বামীৰ নাম : মনোজ চাহ ঘৰ নং : 692 বয়স : 36 লিঙ্গ : মহিলা	CQG0277624 ফটো উপলব্ধ
514 নাম : চুনিতা ঠাকুৰ স্বামীৰ নাম : বাৰ্জু ঠাকুৰ ঘৰ নং : 98 বয়স : 32 লিঙ্গ : মহিলা	CQG0528398 ফটো উপলব্ধ	515 নাম : বেখা কুমাৰী স্বামীৰ নাম : গনেশ ঠাকুৰ ঘৰ নং : 98 বয়স : 35 লিঙ্গ : মহিলা	CQG0300426 ফটো উপলব্ধ	S 516 নাম : পূজা ঠাকুৰ পিতাৰ নাম : ব্ৰাহ্ম বিলাচ ঠাকুৰ ঘৰ নং : 98 বয়স : 28 লিঙ্গ : মহিলা	CQG0483883 ফটো উপলব্ধ
# 517 নাম : প্ৰীতি গুপ্তা স্বামীৰ নাম : চঞ্জীত চাহ ঘৰ নং : 693 বয়স : 22 লিঙ্গ : মহিলা	CQG1366400 ফটো উপলব্ধ	S 518 নাম : সোমেশ্বৰ দেৱী স্বামীৰ নাম : পূৰ্ণকান্ত নাথ ঘৰ নং : 86 বয়স : 86 লিঙ্গ : মহিলা	CQG6438308 ফটো উপলব্ধ	519 নাম : কান্তি চাহ স্বামীৰ নাম : জয়ৰাম চাহ ঘৰ নং : 98 বয়স : 74 লিঙ্গ : মহিলা	CQG6438160 ফটো উপলব্ধ
520 নাম : দিনেশ মুৰাৰী পিতাৰ নাম : হৰিচন্দ্ৰ মুৰাৰী ঘৰ নং : 98 বয়স : 53 লিঙ্গ : পুৰুষ	CQG6438239 ফটো উপলব্ধ	521 নাম : ৰেন মুৰাৰী স্বামীৰ নাম : দিনেশ মুৰাৰী ঘৰ নং : 98 বয়স : 45 লিঙ্গ : মহিলা	CQG6438240 ফটো উপলব্ধ	522 নাম : শিব প্ৰসাদ চাহ পিতাৰ নাম : জয়ৰাম চাহ ঘৰ নং : 98 বয়স : 44 লিঙ্গ : পুৰুষ	CQG6438171 ফটো উপলব্ধ
523 নাম : গনেশ ঠাকুৰ পিতাৰ নাম : ৰামবিলাস ঠাকুৰ ৰামবিলাস ঘৰ নং : 98 বয়স : 41 লিঙ্গ : পুৰুষ	CQG6438159 ফটো উপলব্ধ	E 524 নাম : টুট হাজৰিক স্বামীৰ নাম : উপেন তাতি ঘৰ নং : 98 বয়স : 41 লিঙ্গ : মহিলা	CQG6438262 ফটো উপলব্ধ	# 525 নাম : সঞ্জিত চাহ পিতাৰ নাম : জয়ৰাম চাহ ঘৰ নং : 693 বয়স : 41 লিঙ্গ : পুৰুষ	CQG6438182 ফটো উপলব্ধ
# 526 নাম : মনোজ চাহ পিতাৰ নাম : জয়ৰাম চাহ ঘৰ নং : 692 বয়স : 40 লিঙ্গ : পুৰুষ	CQG6438193 ফটো উপলব্ধ	527 নাম : বিনা চাহ স্বামীৰ নাম : শিবপ্ৰসাদ চাহ ঘৰ নং : 98 বয়স : 35 লিঙ্গ : মহিলা	CQG6438217 ফটো উপলব্ধ	528 নাম : বিনোদ চাহ পিতাৰ নাম : জয়ৰাম চাহ ঘৰ নং : 98 বয়স : 34 লিঙ্গ : পুৰুষ	CQG6438228 ফটো উপলব্ধ
529 নাম : বাৰ্জু ঠাকুৰ পিতাৰ নাম : ৰামবিলাস ঠাকুৰ ৰামবিলাস ঘৰ নং : 98 বয়স : 34 লিঙ্গ : পুৰুষ	CQG1920645 ফটো উপলব্ধ	530 নাম : নিৰ্মলা চাহ পিতাৰ নাম : জয়ৰাম চাহ ঘৰ নং : 98 বয়স : 31 লিঙ্গ : মহিলা	CQG0180307 ফটো উপলব্ধ	E 531 নাম : সুনিল মণ্ডল পিতাৰ নাম : চুৰেন মণ্ডল ঘৰ নং : 98 বয়স : 36 লিঙ্গ : পুৰুষ	CQG6438353 ফটো উপলব্ধ
532 নাম : কানন মণ্ডল স্বামীৰ নাম : সুনিল মণ্ডল ঘৰ নং : 109 বয়স : 65 লিঙ্গ : মহিলা	CQG6438364 ফটো উপলব্ধ	533 নাম : ধনী তেৰাং পিতাৰ নাম : মহৰী তেৰাং ঘৰ নং : 109 বয়স : 39 লিঙ্গ : পুৰুষ	CQG6438375 ফটো উপলব্ধ	534 নাম : ভূপেন তেৰাং পিতাৰ নাম : মহিৰাম তেৰাং ঘৰ নং : 109 বয়স : 37 লিঙ্গ : পুৰুষ	CQG6438386 ফটো উপলব্ধ
535 নাম : চিলা তিচপী স্বামীৰ নাম : ভূপেন তেৰাং ঘৰ নং : 107 বয়স : 33 লিঙ্গ : মহিলা	CQG0337576 ফটো উপলব্ধ	S 536 নাম : ৰুমি কলিতা স্বামীৰ নাম : পুণেশ্বৰ কলিতা ঘৰ নং : 107 বয়স : 29 লিঙ্গ : মহিলা	CQG0357822 ফটো উপলব্ধ	537 নাম : জাদব কলিতা পিতাৰ নাম : প্ৰভাত কলিতা ঘৰ নং : 107 বয়স : 29 লিঙ্গ : পুৰুষ	CQG0357806 ফটো উপলব্ধ
538 নাম : টিলমণি বৰুৱা স্বামীৰ নাম : পুণেশ্বৰ কলিতা ঘৰ নং : 107 বয়স : 41 লিঙ্গ : মহিলা	CQG1976869 ফটো উপলব্ধ	539 নাম : পংকজ কলিতা পিতাৰ নাম : প্ৰভাত কলিতা ঘৰ নং : 109 বয়স : 29 লিঙ্গ : পুৰুষ	CQG0006056 ফটো উপলব্ধ	540 নাম : আইজনী বৰা কলিতা স্বামীৰ নাম : বদন কলিতা ঘৰ নং : 109 বয়স : 39 লিঙ্গ : মহিলা	CQG1152719 ফটো উপলব্ধ



541 নাম : পুনেশ্বৰ কলিতা পিতাৰ নাম: প্রজত কলিতা ঘৰ নং : 109ক বয়স : 31 লিঙ্গ : পুৰুষ	CQG0005827 ফটো উপলব্ধ	542 নাম : বেচমা ইংতিপী স্বামীৰ নাম: চাৰণচিং তেৰাং ঘৰ নং : 107খ বয়স : 23 লিঙ্গ : মহিলা	DAS0074112 ফটো উপলব্ধ	543 নাম : যোগমায়া বৰা কলিতা স্বামীৰ নাম: পংকজ কলিতা ঘৰ নং : 107 খ বয়স : 30 লিঙ্গ : মহিলা	CQG1993526 ফটো উপলব্ধ
544 নাম : চৰণসিং তেৰাং পিতাৰ নাম: মহিৰম তেৰাং ঘৰ নং : 107খ বয়স : 28 লিঙ্গ : পুৰুষ	CQG0337071 ফটো উপলব্ধ	545 নাম : কিৰী ৰংপী কিৰী পিতাৰ নাম: আমৰলী ৰংপী ঘৰ নং : 109ক বয়স : 79 লিঙ্গ : পুৰুষ	CQG6438397 ফটো উপলব্ধ	E 546 নাম : কাৰে ৰংপী স্বামীৰ নাম: মহিৰাম তেৰাংপী ঘৰ নং : 109খ বয়স : 66 লিঙ্গ : মহিলা	CQG6438422 ফটো উপলব্ধ
547 নাম : বিৰেন ৰংপী পিতাৰ নাম: শ্ৰীকিৰি ৰংপী ঘৰ নং : 109ক বয়স : 57 লিঙ্গ : পুৰুষ	CQG6438400 ফটো উপলব্ধ	548 নাম : সেউতি কলিতা স্বামীৰ নাম: প্রভাত কলিতা ঘৰ নং : 109গ বয়স : 57 লিঙ্গ : মহিলা	CQG6438444 ফটো উপলব্ধ	549 নাম : প্রভাত কলিতা প্রভাত পিতাৰ নাম: নোমল কলিতা ঘৰ নং : 109গ বয়স : 57 লিঙ্গ : পুৰুষ	CQG6438433 ফটো উপলব্ধ
E 550 নাম : মহিৰাম তেৰাং পিতাৰ নাম: চৰণ তেৰাং ঘৰ নং : 109খ বয়স : 54 লিঙ্গ : পুৰুষ	CQG6438411 ফটো উপলব্ধ	551 নাম : সোনালী কলিতা স্বামীৰ নাম: প্রভাত কলিতা ঘৰ নং : 109গ বয়স : 47 লিঙ্গ : মহিলা	CQG6438455 ফটো উপলব্ধ	552 নাম : বদন কলিতা পিতাৰ নাম: প্রভাত কলিতা ঘৰ নং : 109গ বয়স : 39 লিঙ্গ : পুৰুষ	CQG6438466 ফটো উপলব্ধ
553 নাম : ইন্দ্ৰ শৰ্মা পিতাৰ নাম: ক্ষেম প্রচাদ শৰ্মা ঘৰ নং : 112 বয়স : 59 লিঙ্গ : পুৰুষ	CQG6438477 ফটো উপলব্ধ	554 নাম : বিষ্ণু মায়া দেবী স্বামীৰ নাম: ইন্দ্ৰ শৰ্মা ঘৰ নং : 112 বয়স : 58 লিঙ্গ : মহিলা	CQG6438488 ফটো উপলব্ধ	555 নাম : ৰূপক শৰ্মা পিতাৰ নাম: ইন্দ্ৰ শৰ্মা ঘৰ নং : 112 বয়স : 28 লিঙ্গ : পুৰুষ	CQG0303149 ফটো উপলব্ধ
556 নাম : ৰুন হাজৰিকা স্বামীৰ নাম: ৩ দান্দ হাজৰিকা ঘৰ নং : 112ক বয়স : 50 লিঙ্গ : মহিলা	CQG6438502 ফটো উপলব্ধ	557 নাম : দিপাংকৰ হাজৰিকা পিতাৰ নাম: ৩ দান্দ হাজৰিকা ঘৰ নং : 112ক বয়স : 28 লিঙ্গ : পুৰুষ	CQG0186569 ফটো উপলব্ধ	558 নাম : বদন বে পিতাৰ নাম: চেনিৰাম বে ঘৰ নং : 118 বয়স : 24 লিঙ্গ : পুৰুষ	CQG0485615 ফটো উপলব্ধ
559 নাম : বিপ্লব বৰা পিতাৰ নাম: সৰ্বেশ্বৰ বৰা ঘৰ নং : 118গ বয়স : 47 লিঙ্গ : পুৰুষ	CQG6438626 ফটো উপলব্ধ	S 560 নাম : মনিকা বৰা স্বামীৰ নাম: বিপ্লব বৰা ঘৰ নং : 118গ বয়স : 42 লিঙ্গ : মহিলা	CQG6438637 ফটো উপলব্ধ	561 নাম : মুকুল শইকীয়া পিতাৰ নাম: বুবুল শইকীয়া ঘৰ নং : 116 বয়স : 42 লিঙ্গ : পুৰুষ	CQG6438648 ফটো উপলব্ধ
562 নাম : মুন শইকীয়া পিতাৰ নাম: বুবুল শইকীয়া ঘৰ নং : 116 বয়স : 36 লিঙ্গ : পুৰুষ	CQG6438659 ফটো উপলব্ধ	563 নাম : পটুমনি তামুলি স্বামীৰ নাম: মুন শইকীয়া ঘৰ নং : 116 বয়স : 34 লিঙ্গ : মহিলা	CQG6441550 ফটো উপলব্ধ	564 নাম : ভবেন বৰুৱা পিতাৰ নাম: পদ্মকান্ত বৰুৱা ঘৰ নং : 11৮ বয়স : 52 লিঙ্গ : পুৰুষ	CQG6438693 ফটো উপলব্ধ
565 নাম : মামনী বৰুৱা স্বামীৰ নাম: ভবেন বৰুৱা ঘৰ নং : 11৮ বয়স : 50 লিঙ্গ : মহিলা	CQG6438706 ফটো উপলব্ধ	S 566 নাম : পাপু বৰুৱা পিতাৰ নাম: ভবেন বৰুৱা ঘৰ নং : 11৮ বয়স : 32 লিঙ্গ : পুৰুষ	CQG6441414 ফটো উপলব্ধ	S 567 নাম : ৰূপী বৰুৱা পিতাৰ নাম: ভবেন বৰুৱা ঘৰ নং : 11৮ বয়স : 31 লিঙ্গ : মহিলা	CQG1920598 ফটো উপলব্ধ
568 নাম : দীপ বৰুৱা পিতাৰ নাম: ভবেন বৰুৱা ঘৰ নং : 11৮ বয়স : 27 লিঙ্গ : পুৰুষ	CQG0188060 ফটো উপলব্ধ	E 569 নাম : গয়াৰাম বসুমতাৰী পিতাৰ নাম: ৰঞ্জিৰাম বসুমতাৰী ঘৰ নং : 11৯ বয়স : 58 লিঙ্গ : পুৰুষ	CQG6438717 ফটো উপলব্ধ	570 নাম : পঞ্চমী বসুমতাৰী স্বামীৰ নাম: গয়াৰাম বসুমতাৰী ঘৰ নং : 11৯ বয়স : 52 লিঙ্গ : মহিলা	CQG6438728 ফটো উপলব্ধ



571 নাম : ৰিতুল বসুমতাৰী পিতাৰ নাম: গয়াৰাম বসুমতাৰী বড় ঘৰ নং : ১১৯ বয়স : 30 লিঙ্গ : পুৰুষ	CQG6441492 ফটো উপলব্ধ	572 নাম : শৰত বসুমতাৰী পিতাৰ নাম: বাবুল বসুমতাৰী ঘৰ নং : ১১৯ বয়স : 24 লিঙ্গ : পুৰুষ	CQG0522318 ফটো উপলব্ধ	573 নাম : চুনিতা থাকলাৰী স্বামীৰ নাম: দিপাংকৰ হাজৰিকা ঘৰ নং : ১১৯ক বয়স : 32 লিঙ্গ : মহিলা	CQG0012047 ফটো উপলব্ধ
E 574 নাম : অতুল হাজৰিকা পিতাৰ নাম: ভোলা হাজৰিকা ঘৰ নং : ১১৯ক বয়স : 67 লিঙ্গ : পুৰুষ	CQG6438739 ফটো উপলব্ধ	575 নাম : বিজয়া হাজৰিকা স্বামীৰ নাম: অতুল হাজৰিকা ঘৰ নং : ১১৯ক বয়স : 59 লিঙ্গ : মহিলা	CQG6438740 ফটো উপলব্ধ	E 576 নাম : অপূৰ্ব হাজৰিকা পিতাৰ নাম: অতুল হাজৰিকা ঘৰ নং : ১১৯ক বয়স : 47 লিঙ্গ : পুৰুষ	CQG6438751 ফটো উপলব্ধ
577 নাম : দিপাঙ্কৰ হাজৰিকা পিতাৰ নাম: অতুল হাজৰিকা ঘৰ নং : ১১৯ক বয়স : 27 লিঙ্গ : পুৰুষ	CQG6438762 ফটো উপলব্ধ	578 নাম : দিগেন হাজৰিকা পিতাৰ নাম: ভোলা হাজৰিকা ঘৰ নং : ১২৩ বয়স : 56 লিঙ্গ : পুৰুষ	CQG6438773 ফটো উপলব্ধ	579 নাম : মামনি হাজৰিকা স্বামীৰ নাম: দিগেন হাজৰিকা ঘৰ নং : ১২৩ বয়স : 45 লিঙ্গ : মহিলা	CQG6438784 ফটো উপলব্ধ
580 নাম : উজ্জল বৰা পিতাৰ নাম: গোলাপবৰা গোলাপ ঘৰ নং : 1233১২৩ বয়স : 30 লিঙ্গ : পুৰুষ	CQG1920634 ফটো উপলব্ধ	581 নাম : ৰিন্তু হাজৰিকা পিতাৰ নাম: দিগেন হাজৰিকা ঘৰ নং : 123 বয়স : 29 লিঙ্গ : পুৰুষ	CQG0337519 ফটো উপলব্ধ	582 নাম : প্ৰিয়ংকা হাজৰিকা পিতাৰ নাম: দিগেন হাজৰিকা ঘৰ নং : ১২৩ বয়স : 23 লিঙ্গ : মহিলা	CQG0585539 ফটো উপলব্ধ
583 নাম : বুপালী হাজৰিকা স্বামীৰ নাম: ৰিন্তু হাজৰিকা ঘৰ নং : 123 বয়স : 21 লিঙ্গ : মহিলা	CQG1975465 ফটো উপলব্ধ	584 নাম : গনেশ বৰা পিতাৰ নাম: গোলাপ বৰা ঘৰ নং : 123ক বয়স : 26 লিঙ্গ : পুৰুষ	CQG0337568 ফটো উপলব্ধ	585 নাম : গোলাপ বৰা পিতাৰ নাম: অনিৰাম বৰা ঘৰ নং : ১২৩ক বয়স : 54 লিঙ্গ : পুৰুষ	CQG6438795 ফটো উপলব্ধ
586 নাম : শেৰালী বৰা শেৰালী স্বামীৰ নাম: গোলাপ বৰা ঘৰ নং : ১২৩ক বয়স : 48 লিঙ্গ : মহিলা	CQG6438808 ফটো উপলব্ধ	587 নাম : লাবন্য বসুমতাৰী স্বামীৰ নাম: চন্দিচৰন বসুমতাৰী ঘৰ নং : ১২৪ বয়স : 64 লিঙ্গ : মহিলা	CQG6438820 ফটো উপলব্ধ	588 নাম : পিংকি বসুমতাৰী স্বামীৰ নাম: তাজ বাহাদুৰ ৰায় ঘৰ নং : ১২৪ বয়স : 39 লিঙ্গ : মহিলা	CQG0015156 ফটো উপলব্ধ
589 নাম : হেমেন বসুমতাৰী পিতাৰ নাম: চন্দিচৰন বসুমতাৰী ঘৰ নং : ১২৪ বয়স : 37 লিঙ্গ : পুৰুষ	CQG6438842 ফটো উপলব্ধ	590 নাম : ধনঞ্জয় বায়ন পিতাৰ নাম: বীৰেন বায়ন ঘৰ নং : ১২৫ বয়স : 49 লিঙ্গ : পুৰুষ	CQG6438875 ফটো উপলব্ধ	591 নাম : ৰশ্মিৰেখা বায়ন স্বামীৰ নাম: ধনঞ্জয় বায়ন ঘৰ নং : ১২৫ বয়স : 41 লিঙ্গ : মহিলা	CQG6438886 ফটো উপলব্ধ
S 592 নাম : দেৱী গড় স্বামীৰ নাম: ৰঞ্জিত গড় ঘৰ নং : ১২৫ বয়স : 85 লিঙ্গ : মহিলা	CQG0420869 ফটো উপলব্ধ	593 নাম : উত্থান্ত বায়ন পিতাৰ নাম: ধনঞ্জয় বায়ন ঘৰ নং : ১২৫ বয়স : 28 লিঙ্গ : পুৰুষ	CQG0191346 ফটো উপলব্ধ	E 594 নাম : জংগ নায়ক পিতাৰ নাম: বগা নায়ক ঘৰ নং : ১২৬ বয়স : 51 লিঙ্গ : পুৰুষ	CQG6438900 ফটো উপলব্ধ
595 নাম : জুলী নায়ক পিতাৰ নাম: বগা নায়ক ঘৰ নং : ১২৬ বয়স : 49 লিঙ্গ : মহিলা	CQG6438911 ফটো উপলব্ধ	596 নাম : ফাগু নায়ক পিতাৰ নাম: চুফন নায়ক ঘৰ নং : ১২৭ বয়স : 76 লিঙ্গ : পুৰুষ	CQG6438922 ফটো উপলব্ধ	597 নাম : ফুলমনি নায়ক স্বামীৰ নাম: ফাগুনায়ক নায়ক ঘৰ নং : ১২৭ বয়স : 71 লিঙ্গ : মহিলা	CQG6438933 ফটো উপলব্ধ
598 নাম : গংগা নায়ক পিতাৰ নাম: ফাগুনায়ক নায়ক ঘৰ নং : ১২৭ বয়স : 49 লিঙ্গ : পুৰুষ	CQG6438944 ফটো উপলব্ধ	599 নাম : বিজু নায়ক স্বামীৰ নাম: গংগা নায়ক ঘৰ নং : ১২৭ বয়স : 44 লিঙ্গ : মহিলা	CQG6438955 ফটো উপলব্ধ	600 নাম : শিব নায়ক পিতাৰ নাম: পাগু নায়ক ঘৰ নং : ১২৭ বয়স : 44 লিঙ্গ : পুৰুষ	CQG6438966 ফটো উপলব্ধ



601 নাম : জোনালী নায়ক পিতাৰ নাম: ফাগু নায়ক ঘৰ নং : ১২৭ বয়স : 32 লিঙ্গ : মহিলা	CQG0484014 ফটো উপলব্ধ	602 নাম : নবীন তাঁতি পিতাৰ নাম: ডিঙৰা তাঁতি ঘৰ নং : ১২৯ বয়স : 68 লিঙ্গ : পুৰুষ	CQG0526525 ফটো উপলব্ধ	603 নাম : বুধনি তাতি স্বামীৰ নাম: বামলাল তাতি ঘৰ নং : ১২৯ বয়স : 45 লিঙ্গ : মহিলা	CQG6438977 ফটো উপলব্ধ
604 নাম : দেবানন্দ তাঁতি মাতৃৰ নাম: বুধনী তাতি ঘৰ নং : ১২৯ বয়স : 30 লিঙ্গ : পুৰুষ	CQG0192476 ফটো উপলব্ধ	605 নাম : বাবল তাঁতি পিতাৰ নাম: নবীন তাঁতি ঘৰ নং : ১২৯ বয়স : 23 লিঙ্গ : পুৰুষ	CQG1382290 ফটো উপলব্ধ	606 নাম : কৃষ্ণ তাতি পিতাৰ নাম: গুৰুচৰন তাতি ঘৰ নং : ১৩০ বয়স : 64 লিঙ্গ : পুৰুষ	CQG6438988 ফটো উপলব্ধ
607 নাম : বেংটি তাতি স্বামীৰ নাম: কৃষ্ণ তাতি ঘৰ নং : ১৩০ বয়স : 49 লিঙ্গ : মহিলা	CQG6438999 ফটো উপলব্ধ	608 নাম : দেৱৰাজ তাতি পিতাৰ নাম: কৃষ্ণ তাতি ঘৰ নং : 130 বয়স : 26 লিঙ্গ : পুৰুষ	CQG0337626 ফটো উপলব্ধ	609 নাম : ছবিন দৈমাৰী পিতাৰ নাম: ৰপাৰাম দৈমাৰী ঘৰ নং : ১৩১ বয়স : 54 লিঙ্গ : পুৰুষ	CQG6439027 ফটো উপলব্ধ
610 নাম : ললিতা দৈমাৰী স্বামীৰ নাম: ছবিন দৈমাৰী ঘৰ নং : ১৩১ বয়স : 51 লিঙ্গ : মহিলা	CQG6439038 ফটো উপলব্ধ	611 নাম : অনিল ভূমিজ পিতাৰ নাম: শ্যাম সুন্দৰ ভূমিজ ঘৰ নং : ১৩১ক বয়স : 29 লিঙ্গ : পুৰুষ	CQG0188094 ফটো উপলব্ধ	612 নাম : ভৰত দৈমাৰী পিতাৰ নাম: চবিন দৈমাৰী ঘৰ নং : 131 বয়স : 27 লিঙ্গ : পুৰুষ	CQG0337089 ফটো উপলব্ধ
613 নাম : জিতেন্দ্ৰ গোৱালা পিতাৰ নাম: ৰামনাথ গোৱালা ঘৰ নং : ১৩১ক বয়স : 27 লিঙ্গ : পুৰুষ	CQG0188102 ফটো উপলব্ধ	614 নাম : সুমিত্ৰা গোৱালা স্বামীৰ নাম: ৰামনাথ গোৱালা ঘৰ নং : ১৩১ক বয়স : 50 লিঙ্গ : মহিলা	CQG6439050 ফটো উপলব্ধ	615 নাম : ৰঞ্জিত গোৱালা পিতাৰ নাম: ৰামনাথ গোৱালা ঘৰ নং : ১৩১ক বয়স : 33 লিঙ্গ : পুৰুষ	CQG6441276 ফটো উপলব্ধ
616 নাম : বিৰেন ভূমিজ পিতাৰ নাম: শ্যাম সুন্দৰ ভূমিজ ঘৰ নং : ১৩১ক বয়স : 29 লিঙ্গ : পুৰুষ	CQG0165886 ফটো উপলব্ধ	617 নাম : ভাৰতী ভূমিজ স্বামীৰ নাম: শ্যাম সুন্দৰ ভূমিজ ঘৰ নং : ১৩১ক বয়স : 27 লিঙ্গ : মহিলা	CQG0165928 ফটো উপলব্ধ	E 618 নাম : পুট বসুমতাৰী স্বামীৰ নাম: ৰত্নৰাম বসুমতাৰী ঘৰ নং : ১৩৩ বয়স : 7 লিঙ্গ : মহিলা	CQG6439094 ফটো উপলব্ধ
619 নাম : আৰতি বসুমতাৰী স্বামীৰ নাম: মুনা বসুমতাৰী ঘৰ নং : ১৩৩ বয়স : 44 লিঙ্গ : মহিলা	CQG6439118 ফটো উপলব্ধ	620 নাম : অনিল হাজৰীকা পিতাৰ নাম: ধনেশ্বৰ হাজৰীকা ঘৰ নং : ১৩৩ক বয়স : 30 লিঙ্গ : পুৰুষ	CQG0019968 ফটো উপলব্ধ	621 নাম : বাবল হাজৰীকা পিতাৰ নাম: ধনেশ্বৰ হাজৰীকা ঘৰ নং : 133ক বয়স : 26 লিঙ্গ : পুৰুষ	CQG0337097 ফটো উপলব্ধ
622 নাম : প্ৰভা হাজৰীকা স্বামীৰ নাম: ধনেশ্বৰ হাজৰীকা ঘৰ নং : ১৩৩ক বয়স : 46 লিঙ্গ : মহিলা	CQG6439152 ফটো উপলব্ধ	623 নাম : চন্দ্ৰাম দৈমাৰী পিতাৰ নাম: বুধৰাম দৈমাৰী ঘৰ নং : ১৩৫ বয়স : 79 লিঙ্গ : পুৰুষ	CQG6439163 ফটো উপলব্ধ	624 নাম : কন্টিশ্বৰী দৈমাৰী স্বামীৰ নাম: সন্তৰাম দৈমাৰী ঘৰ নং : ১৩৫ বয়স : 74 লিঙ্গ : মহিলা	CQG6439174 ফটো উপলব্ধ
625 নাম : গোপাল দৈমাৰী পিতাৰ নাম: সন্তৰাম দৈমাৰী ঘৰ নং : ১৩৫ বয়স : 44 লিঙ্গ : পুৰুষ	CQG6439196 ফটো উপলব্ধ	626 নাম : ৰাকেশ দৈমাৰী পিতাৰ নাম: চন্দ্ৰাম দৈমাৰী ঘৰ নং : ১৩৫ বয়স : 37 লিঙ্গ : পুৰুষ	CQG0020529 ফটো উপলব্ধ	627 নাম : কুন মাই স্বৰ্গীয়াৰী স্বামীৰ নাম: ৰাকেশ দৈমাৰী ঘৰ নং : ১৩৫ বয়স : 30 লিঙ্গ : মহিলা	CQG0484220 ফটো উপলব্ধ
628 নাম : জোনমনি দৈমাৰী পিতাৰ নাম: গোপাল দৈমাৰী ঘৰ নং : ১৩৫ বয়স : 29 লিঙ্গ : মহিলা	CQG0020768 ফটো উপলব্ধ	629 নাম : প্ৰমিলা কৰোৱা স্বামীৰ নাম: ৰাম কৰোৱা ঘৰ নং : ১৩৬ বয়স : 41 লিঙ্গ : মহিলা	CQG6439209 ফটো উপলব্ধ	630 নাম : জীবন ছেত্ৰী পিতাৰ নাম: টকাৰাম ছেত্ৰী ঘৰ নং : 2968৬১ বয়স : 35 লিঙ্গ : পুৰুষ	CQG1920430 ফটো উপলব্ধ

S	631	CQG6441378
নাম : হৈমন্তী তানুজী পিতাৰ নাম : বেংগেৰ তান্তি ঘৰ নং : নীলমোনাবাৰী হাই স্কুল বয়স : 35 লিঙ্গ : মহিলা		ফটো উপলব্ধ

S	632	CQG0396622
নাম : বহিমা হান্বেপী পিতাৰ নাম : নৰেন হান্বে ঘৰ নং : বয়স : 27 লিঙ্গ : মহিলা		ফটো উপলব্ধ



633 নাম : লক্ষ্মীমণি তাঁতি স্বামীৰ নাম: চুনল তাঁতি ঘৰ নং : 0 বয়স : 66 লিঙ্গ : মহিলা	CQG1366723 ফটো উপলব্ধ	634 নাম : কৰহশ্যাম হৰপাল পিতাৰ নাম: ধনি ৰাম হৰপাল ঘৰ নং : 0 বয়স : 37 লিঙ্গ : পুৰুষ	CQG1194182 ফটো উপলব্ধ	635 নাম : বিনতী তাঁতি হৰপাল স্বামীৰ নাম: উদয় হৰপাল ঘৰ নং : 0 বয়স : 32 লিঙ্গ : মহিলা	CQG1194232 ফটো উপলব্ধ
636 নাম : ৰশ্মী নেৱাৰ প্ৰধান স্বামীৰ নাম: যুবৰাজ প্ৰধান ঘৰ নং : 0 বয়স : 28 লিঙ্গ : মহিলা	CQG1993369 ফটো উপলব্ধ	637 নাম : উদয় হৰপাল পিতাৰ নাম: ধনী ৰাম হৰপাল ঘৰ নং : 0 বয়স : 27 লিঙ্গ : পুৰুষ	CQG1194174 ফটো উপলব্ধ	638 নাম : বিজু বৰদলৈ স্বামীৰ নাম: অজিত বৰদলৈ ঘৰ নং : 1 বয়স : 64 লিঙ্গ : মহিলা	CQG6439232 ফটো উপলব্ধ
639 নাম : জীবন বৰদলৈ পিতাৰ নাম: অজিত বৰদলৈ ঘৰ নং : 1 বয়স : 37 লিঙ্গ : পুৰুষ	CQG6439243 ফটো উপলব্ধ	640 নাম : বিজু বৰুৱা পিতাৰ নাম: তুলসী বৰুৱা ঘৰ নং : 1 বয়স : 35 লিঙ্গ : মহিলা	CQG1569955 ফটো উপলব্ধ	S 641 নাম : জোনালী চৰৰ স্বামীৰ নাম: চুলধৰ চৰৰ ঘৰ নং : 1 বয়স : 35 লিঙ্গ : মহিলা	CQG1152677 ফটো উপলব্ধ
642 নাম : প্ৰশান্ত কুমাৰ বৰদলৈ পিতাৰ নাম: অজিত কুমাৰ বৰদলৈ ঘৰ নং : 1 বয়স : 34 লিঙ্গ : পুৰুষ	CQG0164285 ফটো উপলব্ধ	643 নাম : হেমা বৰা বৰদলৈ স্বামীৰ নাম: প্ৰশান্ত কুমাৰ বৰদলৈ ঘৰ নং : 1 বয়স : 33 লিঙ্গ : মহিলা	CQG0164327 ফটো উপলব্ধ	S 644 নাম : মাম বৰদলৈ স্বামীৰ নাম: জীৱন বৰদলৈ ঘৰ নং : 1 বয়স : 31 লিঙ্গ : মহিলা	CQG0164335 ফটো উপলব্ধ
#2 645 নাম : ৰাধিকা দেৱী স্বামীৰ নাম: চন্ডোচ ছেত্ৰী ঘৰ নং : 1 বয়স : 28 লিঙ্গ : মহিলা	DAS0102293 ফটো উপলব্ধ	646 নাম : পাৰ্বতী গড় স্বামীৰ নাম: মিংকু গড় ঘৰ নং : 1 বয়স : 25 লিঙ্গ : মহিলা	CQG0483826 ফটো উপলব্ধ	647 নাম : লিলা বাহাদুৰ ছেত্ৰী পিতাৰ নাম: বিষ্ণু বা ছেত্ৰী ঘৰ নং : 3 বয়স : 64 লিঙ্গ : পুৰুষ	CQG6439254 ফটো উপলব্ধ
648 নাম : জ্ঞানী দেৱী স্বামীৰ নাম: লিলা বা ছেত্ৰী ঘৰ নং : 3 বয়স : 55 লিঙ্গ : মহিলা	CQG6439265 ফটো উপলব্ধ	649 নাম : নেত্ৰ চেত্ৰী পিতাৰ নাম: লীলা চেত্ৰী ঘৰ নং : 03 বয়স : 35 লিঙ্গ : পুৰুষ	CQG0275255 ফটো উপলব্ধ	650 নাম : কল্পনা চেত্ৰী স্বামীৰ নাম: নেত্ৰ চেত্ৰী ঘৰ নং : 3 বয়স : 30 লিঙ্গ : মহিলা	CQG0310904 ফটো উপলব্ধ
651 নাম : তিলক ছেত্ৰী পিতাৰ নাম: লিলা ছেত্ৰী ঘৰ নং : 3 বয়স : 29 লিঙ্গ : পুৰুষ	CQG0078949 ফটো উপলব্ধ	652 নাম : মণি দেৱী স্বামীৰ নাম: তিলক ছেত্ৰী ঘৰ নং : 3 বয়স : 28 লিঙ্গ : মহিলা	CQG0522292 ফটো উপলব্ধ	653 নাম : চুৰামনি ছেত্ৰী পিতাৰ নাম: লিলা ছেত্ৰী ঘৰ নং : 3 বয়স : 20 লিঙ্গ : পুৰুষ	DAS0101774 ফটো উপলব্ধ
654 নাম : লোকবগ্ন ছেত্ৰী পিতাৰ নাম: দিল বগ্ন ছেত্ৰী ঘৰ নং : 8 বয়স : 52 লিঙ্গ : পুৰুষ	CQG6439276 ফটো উপলব্ধ	655 নাম : ৰেম মায়া দেৱী স্বামীৰ নাম: লোকবগ্ন ছেত্ৰী ঘৰ নং : 8 বয়স : 49 লিঙ্গ : মহিলা	CQG6439287 ফটো উপলব্ধ	S 656 নাম : ৰাজু ছেত্ৰী পিতাৰ নাম: দিল বাহাদুৰ ছেত্ৰী ঘৰ নং : 4 বয়স : 42 লিঙ্গ : পুৰুষ	DAS0074138 ফটো উপলব্ধ
657 নাম : আশা থাপা স্বামীৰ নাম: দল বাহাদুৰ ছেত্ৰী ঘৰ নং : 4 বয়স : 29 লিঙ্গ : মহিলা	CQG0337600 ফটো উপলব্ধ	658 নাম : শিব মায়া দেৱী স্বামীৰ নাম: পদ্ম বগ্ন ছেত্ৰী ঘৰ নং : 5 বয়স : 82 লিঙ্গ : মহিলা	CQG6439298 ফটো উপলব্ধ	659 নাম : কলা মায়া দেৱী পিতাৰ নাম: পদ্ম বাহাদুৰ ছেত্ৰী ঘৰ নং : 5 বয়স : 49 লিঙ্গ : মহিলা	CQG6439301 ফটো উপলব্ধ
660 নাম : ৰেণুকা দেৱী পিতাৰ নাম: পদ্ম বগ্ন ছেত্ৰী ঘৰ নং : 5 বয়স : 42 লিঙ্গ : মহিলা	CQG6439312 ফটো উপলব্ধ	661 নাম : দয়া ছেত্ৰী পিতাৰ নাম: ইন্দ্ৰ বগ্ন ছেত্ৰী ঘৰ নং : 5 বয়স : 38 লিঙ্গ : পুৰুষ	CQG6439323 ফটো উপলব্ধ	662 নাম : পবিত্ৰ দেৱী স্বামীৰ নাম: দয়া ছেত্ৰী ঘৰ নং : 5 বয়স : 31 লিঙ্গ : মহিলা	CQG0522300 ফটো উপলব্ধ



বিধানসভা সমষ্টিৰ নম্বৰ আৰু নাম : 70-বিশ্বনাথ  
অংশৰ নম্বৰ আৰু নাম : 2-২নং দিলিচাং (অংশ)

663	CQG0484246	ফটো উপলব্ধ	নাম : মোহন ছেত্ৰী পিতাৰ নাম: ইন্দ্ৰ বাহাদুৰ ছেত্ৰী ঘৰ নং : ৫ বয়স : 28 লিঙ্গ : পুৰুষ	664	CQG1152727	ফটো উপলব্ধ	নাম : নমিতা দেৱী স্বামীৰ নাম: মোহন ছেত্ৰী ঘৰ নং : ৫ বয়স : 23 লিঙ্গ : মহিলা	665	CQG6439334	ফটো উপলব্ধ	নাম : তিল বাহাদুৰ ছেত্ৰী পিতাৰ নাম: নৰ বা ছেত্ৰী ঘৰ নং : ৬ বয়স : 70 লিঙ্গ : পুৰুষ
666	CQG6439345	ফটো উপলব্ধ	নাম : খৰ্গেশ্বৰী দেবী স্বামীৰ নাম: তিল বাহাদুৰ ছেত্ৰী ঘৰ নং : ৬ বয়স : 64 লিঙ্গ : মহিলা	667	CQG0008916	ফটো উপলব্ধ	নাম : ক্ষেম বাহাদুৰ বচনেত পিতাৰ নাম: বম বাহাদুৰ বচনেত ঘৰ নং : ৬ বয়স : 48 লিঙ্গ : পুৰুষ	668	CQG6439356	ফটো উপলব্ধ	নাম : শান্তিৰাম ছেত্ৰী পিতাৰ নাম: তিল বাহাদুৰ ছেত্ৰী ঘৰ নং : ৬ বয়স : 44 লিঙ্গ : পুৰুষ
669	CQG6439389	ফটো উপলব্ধ	নাম : বাজেন ছেত্ৰী পিতাৰ নাম: তিলবাহাদুৰ ছেত্ৰী ঘৰ নং : ৬ বয়স : 42 লিঙ্গ : পুৰুষ	670	CQG0008915	ফটো উপলব্ধ	নাম : দময়ন্তী দময়ন্তী দেবী পিতাৰ নাম: বম বাহাদুৰ ঘৰ নং : ৬ বয়স : 42 লিঙ্গ : মহিলা	671	CQG6439367	ফটো উপলব্ধ	নাম : নৰ্মদা দেৱী স্বামীৰ নাম: শান্তিৰাম ছেত্ৰী ঘৰ নং : ৬ বয়স : 41 লিঙ্গ : মহিলা
672	CQG0008917	ফটো উপলব্ধ	নাম : দেবমায়ী দেবী পিতাৰ নাম: বম বাহাদুৰ ঘৰ নং : ৬ বয়স : 38 লিঙ্গ : মহিলা	673	CQG6439378	ফটো উপলব্ধ	নাম : তাৰা দেবী পিতাৰ নাম: তিল বাহাদুৰ ছেত্ৰী ঘৰ নং : ৬ বয়স : 37 লিঙ্গ : মহিলা	674	CQG0522367	ফটো উপলব্ধ	নাম : প্ৰেমী ছেত্ৰী স্বামীৰ নাম: বাজেন ছেত্ৰী ঘৰ নং : ৬ বয়স : 33 লিঙ্গ : মহিলা
675	CQG1993351	ফটো উপলব্ধ	নাম : শ্যাম চেত্ৰী পিতাৰ নাম: শান্তিৰাম চেত্ৰী ঘৰ নং : 6 বয়স : 21 লিঙ্গ : পুৰুষ	676	CQG6439403	ফটো উপলব্ধ	নাম : মন মায়ী প্ৰধান স্বামীৰ নাম: পদ্ম বগ্ন প্ৰধান ঘৰ নং : ৭ বয়স : 69 লিঙ্গ : মহিলা	677	CQG6439425	ফটো উপলব্ধ	নাম : গীতা দেবী স্বামীৰ নাম: কৃষ্ণা বাহাদুৰ ছেত্ৰী ঘৰ নং : ৭ বয়স : 53 লিঙ্গ : মহিলা
678	CQG0134577	ফটো উপলব্ধ	নাম : যুবৰাজ প্ৰধান পিতাৰ নাম: পদ্মা বাহাদুৰ প্ৰধান ঘৰ নং : ৭ বয়স : 29 লিঙ্গ : পুৰুষ	679	CQG0484733	ফটো উপলব্ধ	নাম : মালতী দেবী পিতাৰ নাম: কৃষ্ণ বাহাদুৰ ছেত্ৰী ঘৰ নং : ৭ কু বয়স : 24 লিঙ্গ : মহিলা	680	CQG6439436	ফটো উপলব্ধ	নাম : কৃষ্ণা বাহাদুৰ ছেত্ৰী পিতাৰ নাম: মন বগ্ন ছেত্ৰী ঘৰ নং : ৭ কু বয়স : 52 লিঙ্গ : পুৰুষ
681	CQG6439447	ফটো উপলব্ধ	নাম : ভুবন ছেত্ৰী পিতাৰ নাম: হৰকা বাহাদুৰ চেত্ৰী হৰকা বাহাদুৰ ঘৰ নং : ৯ বয়স : 66 লিঙ্গ : পুৰুষ	682	CQG6439458	ফটো উপলব্ধ	নাম : মেনকা দেবী স্বামীৰ নাম: ভুবন ছেত্ৰী ঘৰ নং : ৯ বয়স : 54 লিঙ্গ : মহিলা	683	CQG0179606	ফটো উপলব্ধ	নাম : উম্বৰ ছেত্ৰী পিতাৰ নাম: ভুবন ছেত্ৰী ঘৰ নং : ৯ বয়স : 28 লিঙ্গ : পুৰুষ
684	CQG0337014	ফটো উপলব্ধ	নাম : লোহিত চেত্ৰী পিতাৰ নাম: ভুবন চেত্ৰী ঘৰ নং : 9 বয়স : 27 লিঙ্গ : পুৰুষ	685	CQG6439469	ফটো উপলব্ধ	নাম : হেমেশ্বৰী শইকীয়া স্বামীৰ নাম: সোমেশ্বৰ শইকীয়া ঘৰ নং : 10 বয়স : 68 লিঙ্গ : মহিলা	686	CQG6439470	ফটো উপলব্ধ	নাম : কমল শইকীয়া পিতাৰ নাম: সোমেশ্বৰ শইকীয়া ঘৰ নং : 10 বয়স : 44 লিঙ্গ : পুৰুষ
687	CQG6439481	ফটো উপলব্ধ	নাম : বান শইকীয়া স্বামীৰ নাম: কমল শইকীয়া ঘৰ নং : 10 বয়স : 41 লিঙ্গ : মহিলা	688	CQG6439505	ফটো উপলব্ধ	নাম : আইমনি শইকীয়া স্বামীৰ নাম: জিতেন শইকীয়া ঘৰ নং : 10 বয়স : 39 লিঙ্গ : মহিলা	689	CQG6439492	ফটো উপলব্ধ	নাম : জিতেন শইকীয়া পিতাৰ নাম: সোমেশ্বৰ শইকীয়া ঘৰ নং : 10 বয়স : 37 লিঙ্গ : পুৰুষ
690	CQG1302900	ফটো উপলব্ধ	নাম : মিন্টু শইকীয়া পিতাৰ নাম: কমল শইকীয়া ঘৰ নং : 10 বয়স : 22 লিঙ্গ : পুৰুষ	691	CQG6439527	ফটো উপলব্ধ	নাম : প্ৰভাবতী পাণ্ডে স্বামীৰ নাম: মনু পাণ্ডে ঘৰ নং : 11 বয়স : 66 লিঙ্গ : মহিলা	692	CQG6439538	ফটো উপলব্ধ	নাম : বিৰজু পাণ্ডে পিতাৰ নাম: মনু পাণ্ডে ঘৰ নং : 11 বয়স : 47 লিঙ্গ : পুৰুষ



693 নাম : সৰজ পাণ্ডে পিতাৰ নাম: মনু পাণ্ডে ঘৰ নং : ১১ বয়স : 37 লিঙ্গ : পুৰুষ	CQG6439549 ফটো উপলব্ধ	694 নাম : বিজ পাণ্ডে পিতাৰ নাম: মনু পাণ্ডে ঘৰ নং : ১১ বয়স : 37 লিঙ্গ : পুৰুষ	CQG6439516 ফটো উপলব্ধ	695 নাম : চুমিতা পাণ্ডে স্বামীৰ নাম: বিৰজু পাণ্ডে ঘৰ নং : ১১ বয়স : 32 লিঙ্গ : মহিলা	CQG0185066 ফটো উপলব্ধ
696 নাম : পিহিকি পাণ্ডে অন্যান্য: সৰজ পাণ্ডে ঘৰ নং : ১১ বয়স : 31 লিঙ্গ : মহিলা	CQG0007716 ফটো উপলব্ধ	697 নাম : বুকমতী তেলেঙ্গা স্বামীৰ নাম: ৰাজু তেলেঙ্গা ঘৰ নং : ১২ বয়স : 61 লিঙ্গ : মহিলা	CQG6439572 ফটো উপলব্ধ	698 নাম : বাবলু তেলেঙ্গা অন্যান্য: বুকমতী হিকসুগ ঘৰ নং : ১২ বয়স : 31 লিঙ্গ : পুৰুষ	CQG0012609 ফটো উপলব্ধ
699 নাম : গংগা তেলেঙ্গা স্বামীৰ নাম: বাবলু তেলেঙ্গা ঘৰ নং : ১২ বয়স : 27 লিঙ্গ : মহিলা	CQG1234657 ফটো উপলব্ধ	S 700 নাম : সংগীতা লয় পিতাৰ নাম: ৰাজু লয় ঘৰ নং : ১২ বয়স : 24 লিঙ্গ : মহিলা	CQG0526442 ফটো উপলব্ধ	701 নাম : পুণিমা তেলেঙ্গা স্বামীৰ নাম: নবীন তেলেঙ্গা ঘৰ নং : ১৩ বয়স : 42 লিঙ্গ : মহিলা	CQG6439594 ফটো উপলব্ধ
702 নাম : নবীন তেলেঙ্গা পিতাৰ নাম: ছব্বিলাল তেলেঙ্গা ঘৰ নং : ১৩ বয়স : 37 লিঙ্গ : পুৰুষ	CQG6439583 ফটো উপলব্ধ	703 নাম : দিনেশ তেলেঙা পিতাৰ নাম: ছব্বিলাল তেলেঙা ঘৰ নং : ১৩ বয়স : 36 লিঙ্গ : পুৰুষ	CQG6439607 ফটো উপলব্ধ	E 704 নাম : ভোমা দেৱী থাপা স্বামীৰ নাম: কৰ্ণ বাহাদুৰ থাপা ঘৰ নং : ১৪ বয়স : 59 লিঙ্গ : মহিলা	CQG1152651 ফটো উপলব্ধ
E 705 নাম : হোমা থাপা স্বামীৰ নাম: কৰ্ণ বাহাদুৰ থাপা ঘৰ নং : ১৪ বয়স : 55 লিঙ্গ : মহিলা	CQG0022558 ফটো উপলব্ধ	S 706 নাম : পুষ্পা দেৱী অন্যান্য: নব বাহাদুৰ ছেত্ৰী ঘৰ নং : ১৪ বয়স : 33 লিঙ্গ : মহিলা	CQG0022996 ফটো উপলব্ধ	707 নাম : চন্দা দেৱী পিতাৰ নাম: প্ৰকাশ উপাধ্যায় ঘৰ নং : 14ক বয়স : 22 লিঙ্গ : মহিলা	CQG1988229 ফটো উপলব্ধ
708 নাম : নন্দলাল উপাধ্যায় পিতাৰ নাম: দেৱীপ্ৰসাদ উপাধ্যায় ঘৰ নং : ১৪ক বয়স : 73 লিঙ্গ : পুৰুষ	CQG6439618 ফটো উপলব্ধ	709 নাম : দিবাকৰ উপাধ্যায় পিতাৰ নাম: নন্দলাল উপাধ্যায় ঘৰ নং : ১৪খ বয়স : 49 লিঙ্গ : পুৰুষ	CQG6439652 ফটো উপলব্ধ	710 নাম : প্ৰকাশ উপাধ্যায় পিতাৰ নাম: নন্দলাল উপাধ্যায় ঘৰ নং : ১৪ক বয়স : 48 লিঙ্গ : পুৰুষ	CQG6439630 ফটো উপলব্ধ
711 নাম : হৰিমায়া দেৱী স্বামীৰ নাম: প্ৰকাশ উপাধ্যায় ঘৰ নং : ১৪ক বয়স : 42 লিঙ্গ : মহিলা	CQG6439641 ফটো উপলব্ধ	712 নাম : পিংগলা দেৱী স্বামীৰ নাম: মনবাহাদুৰ ছেত্ৰী ঘৰ নং : ১৫ বয়স : 64 লিঙ্গ : মহিলা	CQG6439663 ফটো উপলব্ধ	713 নাম : প্ৰকাশ ছেত্ৰী পিতাৰ নাম: মন বাহাদুৰ ছেত্ৰী ঘৰ নং : ১৫ বয়স : 49 লিঙ্গ : পুৰুষ	CQG6439674 ফটো উপলব্ধ
714 নাম : সঙ্গীতা ছেত্ৰী স্বামীৰ নাম: প্ৰকাশ ছেত্ৰী ঘৰ নং : ১৫ বয়স : 34 লিঙ্গ : মহিলা	CQG6439685 ফটো উপলব্ধ	715 নাম : জনাৰ্দন ছেত্ৰী পিতাৰ নাম: ছত্ৰবান ছেত্ৰী ঘৰ নং : ১৬ বয়স : 65 লিঙ্গ : পুৰুষ	CQG6439696 ফটো উপলব্ধ	S 716 নাম : বীণা দেৱী পিতাৰ নাম: জনাৰ্দন ছেত্ৰী ঘৰ নং : ১৬ বয়স : 36 লিঙ্গ : মহিলা	CQG0033159 ফটো উপলব্ধ
717 নাম : ছত্ৰ বাহাদুৰ ছেত্ৰী পিতাৰ নাম: হৰক বগ ছেত্ৰী ঘৰ নং : ১৭ বয়স : 67 লিঙ্গ : পুৰুষ	CQG6439721 ফটো উপলব্ধ	718 নাম : কৃষ্ণা মায়া ছেত্ৰী স্বামীৰ নাম: ছত্ৰ বাহাদুৰ ছেত্ৰী ঘৰ নং : ১৭ বয়স : 63 লিঙ্গ : মহিলা	CQG6439732 ফটো উপলব্ধ	719 নাম : পদ্মা বগ ছেত্ৰী পিতাৰ নাম: হৰক বগ ছেত্ৰী ঘৰ নং : ১৭ বয়স : 51 লিঙ্গ : পুৰুষ	CQG6439776 ফটো উপলব্ধ
720 নাম : দিপক ছেত্ৰী পিতাৰ নাম: ছত্ৰবাহাদুৰ ছেত্ৰী ঘৰ নং : ১৭ বয়স : 44 লিঙ্গ : পুৰুষ	CQG6439743 ফটো উপলব্ধ	721 নাম : প্ৰেম ছেত্ৰী পিতাৰ নাম: ছত্ৰ বাহাদুৰ ছেত্ৰী ঘৰ নং : ১৭ বয়স : 41 লিঙ্গ : পুৰুষ	CQG6439754 ফটো উপলব্ধ	722 নাম : ইন্দিৰা দেৱী স্বামীৰ নাম: প্ৰেম ছেত্ৰী ঘৰ নং : ১৭ বয়স : 33 লিঙ্গ : মহিলা	CQG0188110 ফটো উপলব্ধ



723 নাম : নৰ বাহাদুৰ ছেত্ৰী পিতাৰ নাম: কৃষ্ণ বগা ছেত্ৰী ঘৰ নং : ১৮ বয়স : 70 লিঙ্গ : পুৰুষ	CQG6439801 ফটো উপলব্ধ	724 নাম : ভীম কুমাৰী দেবী স্বামীৰ নাম: নৰ বগা ছেত্ৰী ঘৰ নং : ১৮ বয়স : 57 লিঙ্গ : মহিলা	CQG6439812 ফটো উপলব্ধ	725 নাম : মন বাহাদুৰ থাপা পিতাৰ নাম: কৰ্ন বাহাদুৰ থাপা ঘৰ নং : ১৮ বয়স : 30 লিঙ্গ : পুৰুষ	CQG0308148 ফটো উপলব্ধ
726 নাম : উম বাহাদুৰ থাপা পিতাৰ নাম: কৰ্ন বাহাদুৰ থাপা ঘৰ নং : 18 বয়স : 29 লিঙ্গ : পুৰুষ	CQG0042838 ফটো উপলব্ধ	727 নাম : পুনম দেবী পিতাৰ নাম: নৰ বাহাদুৰ ছেত্ৰী ঘৰ নং : 18 বয়স : 25 লিঙ্গ : মহিলা	CQG0275263 ফটো উপলব্ধ	728 নাম : চোভা নাথু ছেত্ৰী পিতাৰ নাম: হৰ্ন বগা ছেত্ৰী ঘৰ নং : ১৯ বয়স : 71 লিঙ্গ : পুৰুষ	CQG6439823 ফটো উপলব্ধ
729 নাম : কল মায়ী দেবী স্বামীৰ নাম: সোভনাথ ছেত্ৰী ঘৰ নং : ১৯ বয়স : 54 লিঙ্গ : মহিলা	CQG6439834 ফটো উপলব্ধ	730 নাম : নব ৰাজ ছেত্ৰী পিতাৰ নাম: সোভনাথ ছেত্ৰী ঘৰ নং : ১৯ বয়স : 39 লিঙ্গ : পুৰুষ	CQG6439845 ফটো উপলব্ধ	731 নাম : সন্তোষ ছেত্ৰী পিতাৰ নাম: শুভ ছেত্ৰী ঘৰ নং : ১৯ বয়স : 35 লিঙ্গ : পুৰুষ	CQG6439867 ফটো উপলব্ধ
732 নাম : নেত্ৰ কুমাৰী দেবী পিতাৰ নাম: নবৰাজ ছেত্ৰী ঘৰ নং : ১৯ বয়স : 30 লিঙ্গ : মহিলা	CQG0046276 ফটো উপলব্ধ	# 733 নাম : হীৰা দেবী স্বামীৰ নাম: দেবী চৰন ছেত্ৰী ঘৰ নং : 19 বয়স : 23 লিঙ্গ : মহিলা	DAS0082024 ফটো উপলব্ধ	734 নাম : ধন মায়ী দেবী স্বামীৰ নাম: টেক বা ছেত্ৰী ঘৰ নং : ২০ বয়স : 51 লিঙ্গ : মহিলা	CQG6439878 ফটো উপলব্ধ
E 735 নাম : সীমা বংপী স্বামীৰ নাম: মনুচিং তেৰাং ঘৰ নং : ২৯ বয়স : 29 লিঙ্গ : মহিলা	CQG0050336 ফটো উপলব্ধ	736 নাম : অভিমুখ্য পাণ্ডে পিতাৰ নাম: সুদামা পাণ্ডে ঘৰ নং : ২১ বয়স : 59 লিঙ্গ : পুৰুষ	CQG6439889 ফটো উপলব্ধ	737 নাম : প্ৰেমা দেবী স্বামীৰ নাম: অভিমুখ্য পাণ্ডে ঘৰ নং : ২১ বয়স : 56 লিঙ্গ : মহিলা	CQG6439890 ফটো উপলব্ধ
738 নাম : বিদ্যাধৰ পাণ্ডে পিতাৰ নাম: অভিমুখ্য পাণ্ডে ঘৰ নং : ২১ বয়স : 37 লিঙ্গ : পুৰুষ	CQG6439903 ফটো উপলব্ধ	739 নাম : কৌশিলা পাণ্ডে স্বামীৰ নাম: বিদ্যাধৰ পাণ্ডে ঘৰ নং : 21 বয়স : 34 লিঙ্গ : মহিলা	CQG0275271 ফটো উপলব্ধ	740 নাম : দুৰ্গা প্ৰসাদ পাণ্ডে পিতাৰ নাম: অভিমুখ্য পাণ্ডে ঘৰ নং : ২১ বয়স : 27 লিঙ্গ : পুৰুষ	CQG0218917 ফটো উপলব্ধ
741 নাম : নিতু পাণ্ডে স্বামীৰ নাম: দুৰ্গা প্ৰসাদ পাণ্ডে ঘৰ নং : ২১ বয়স : 25 লিঙ্গ : মহিলা	CQG0505826 ফটো উপলব্ধ	742 নাম : মনোহৰ পাণ্ডে পিতাৰ নাম: চদেব পাণ্ডে ঘৰ নং : ২১ বয়স : 29 লিঙ্গ : পুৰুষ	CQG0275305 ফটো উপলব্ধ	743 নাম : সহদেব পাণ্ডে পিতাৰ নাম: সুদামা পাণ্ডে ঘৰ নং : ২১ বয়স : 57 লিঙ্গ : পুৰুষ	CQG6439914 ফটো উপলব্ধ
744 নাম : প্ৰেম প্ৰসাদ পাণ্ডে পিতাৰ নাম: সুদামা পাণ্ডে ঘৰ নং : ২১ বয়স : 55 লিঙ্গ : পুৰুষ	CQG6439936 ফটো উপলব্ধ	745 নাম : উষা দেবী স্বামীৰ নাম: সহদেব পাণ্ডে ঘৰ নং : ২১ বয়স : 54 লিঙ্গ : মহিলা	CQG6439925 ফটো উপলব্ধ	746 নাম : পূজা পাণ্ডে স্বামীৰ নাম: প্ৰেম প্ৰসাদ পাণ্ডে ঘৰ নং : ২১ বয়স : 49 লিঙ্গ : মহিলা	CQG6439958 ফটো উপলব্ধ
747 নাম : দেৱমায়ী দেবী স্বামীৰ নাম: চন্দ্ৰবাহাদুৰ ছেত্ৰী ঘৰ নং : ২২ বয়স : 60 লিঙ্গ : মহিলা	CQG6439969 ফটো উপলব্ধ	748 নাম : অমৰাজ ছেত্ৰী পিতাৰ নাম: চন্দ্ৰ বাহাদুৰ ছেত্ৰী ঘৰ নং : ২২ বয়স : 42 লিঙ্গ : পুৰুষ	CQG6439981 ফটো উপলব্ধ	749 নাম : ইন্দিৰা দেবী পিতাৰ নাম: চন্দ্ৰ বাহাদুৰ ছেত্ৰী ঘৰ নং : 22 বয়স : 40 লিঙ্গ : মহিলা	DAS0021907 ফটো উপলব্ধ
750 নাম : ভানু ছেত্ৰী স্বামীৰ নাম: এমৰাজ ছেত্ৰী ঘৰ নং : ২২ বয়স : 37 লিঙ্গ : মহিলা	CQG6440013 ফটো উপলব্ধ	751 নাম : নাৰায়ন ছেত্ৰী পিতাৰ নাম: চন্দ্ৰ বাহাদুৰ ছেত্ৰী ঘৰ নং : ২২ বয়স : 37 লিঙ্গ : পুৰুষ	CQG6440002 ফটো উপলব্ধ	752 নাম : ৰাহুল ছেত্ৰী পিতাৰ নাম: এম ৰাজ ছেত্ৰী ঘৰ নং : 23 বয়স : 22 লিঙ্গ : পুৰুষ	DAS0101899 ফটো উপলব্ধ



753 নাম : কমলা মায়া দেবী স্বামীৰ নাম: মন বাঃ ছেত্ৰী ঘৰ নং : ২৪ বয়স : 66 লিঙ্গ : মহিলা	CQG6440035 ফটো উপলব্ধ	754 নাম : গনেশ চেত্ৰী পিতাৰ নাম: মন বগা ছেত্ৰী ঘৰ নং : ২৪ বয়স : 45 লিঙ্গ : পুৰুষ	CQG6440057 ফটো উপলব্ধ	E 755 নাম : নবৰাজ চেত্ৰী পিতাৰ নাম: মন বগা ছেত্ৰী ঘৰ নং : ২৪ বয়স : 41 লিঙ্গ : পুৰুষ	CQG6440046 ফটো উপলব্ধ
S 756 নাম : কবিতা ছেত্ৰী স্বামীৰ নাম: নবৰাজ ছেত্ৰী ঘৰ নং : ২৪ বয়স : ৪9 লিঙ্গ : মহিলা	CQG6440024 ফটো উপলব্ধ	757 নাম : মনোজ চেত্ৰী পিতাৰ নাম: মন বগা ছেত্ৰী ঘৰ নং : ২৪ বয়স : 37 লিঙ্গ : পুৰুষ	CQG6440068 ফটো উপলব্ধ	758 নাম : হেমন্তী চেত্ৰী স্বামীৰ নাম: মনোজ চেত্ৰী ঘৰ নং : 24 বয়স : 35 লিঙ্গ : মহিলা	CQG6441538 ফটো উপলব্ধ
759 নাম : নৰ্মদা চেত্ৰী স্বামীৰ নাম: গনেশ চেত্ৰী ঘৰ নং : 24 বয়স : 34 লিঙ্গ : মহিলা	CQG6441527 ফটো উপলব্ধ	760 নাম : ধন মায়া দেবী স্বামীৰ নাম: টিকাবাম উপাধ্যায় ঘৰ নং : ২৫ বয়স : ৪7 লিঙ্গ : মহিলা	CQG6440079 ফটো উপলব্ধ	761 নাম : কমলা উপাধ্যায় পিতাৰ নাম: টিকাবাম উপাধ্যায় ঘৰ নং : ২৫ বয়স : 52 লিঙ্গ : পুৰুষ	CQG6440080 ফটো উপলব্ধ
762 নাম : দধি ৰায় উপাধ্যায় পিতাৰ নাম: টিকাবাম উপাধ্যায় ঘৰ নং : ২৫ বয়স : 47 লিঙ্গ : পুৰুষ	CQG6440104 ফটো উপলব্ধ	763 নাম : বীনা দেবী স্বামীৰ নাম: কমলা উপাধ্যায় ঘৰ নং : ২৫ বয়স : 43 লিঙ্গ : মহিলা	CQG6440091 ফটো উপলব্ধ	764 নাম : মিনা দেবী পিতাৰ নাম: বিষ্ণু উপাধ্যায় ঘৰ নং : ২৫ বয়স : 34 লিঙ্গ : মহিলা	CQG6440115 ফটো উপলব্ধ
765 নাম : কাতু তেৰনপী স্বামীৰ নাম: অনিল ক্ৰো ঘৰ নং : ২৫ বয়স : 33 লিঙ্গ : মহিলা	CQG0065078 ফটো উপলব্ধ	S 766 নাম : বিজু দেবী পিতাৰ নাম: কমলা উপাধ্যায় ঘৰ নং : ২৩ বয়স : 23 লিঙ্গ : মহিলা	CQG1152701 ফটো উপলব্ধ	767 নাম : প্ৰতিমা দেবী স্বামীৰ নাম: চুবজ উপাধ্যায় ঘৰ নং : ২৬ বয়স : 23 লিঙ্গ : মহিলা	CQG1194158 ফটো উপলব্ধ
768 নাম : দুৰ্গা ছেত্ৰী পিতাৰ নাম: জিত বাহাদুৰ ছেত্ৰী ঘৰ নং : ২৭ বয়স : 45 লিঙ্গ : পুৰুষ	CQG6440137 ফটো উপলব্ধ	769 নাম : ৰাজ ছেত্ৰী পিতাৰ নাম: জিত. বা. ছেত্ৰী ঘৰ নং : ২৭ বয়স : 31 লিঙ্গ : পুৰুষ	CQG0070706 ফটো উপলব্ধ	770 নাম : পম্পা দেবী স্বামীৰ নাম: গোপাল ছেত্ৰী ঘৰ নং : ২৭ বয়স : 31 লিঙ্গ : মহিলা	CQG0231936 ফটো উপলব্ধ
771 নাম : পূজা কৰ্মকাৰ স্বামীৰ নাম: অনিল কৰ্মকাৰ ঘৰ নং : 27 বয়স : 26 লিঙ্গ : মহিলা	DAS0074146 ফটো উপলব্ধ	772 নাম : ভগত গড় পিতাৰ নাম: লৌকনাথ গড় ঘৰ নং : ২৯ বয়স : 42 লিঙ্গ : পুৰুষ	CQG0188243 ফটো উপলব্ধ	773 নাম : শান্তি গোড় স্বামীৰ নাম: ভগত গোড় ঘৰ নং : ২৯ বয়স : 42 লিঙ্গ : মহিলা	CQG6440217 ফটো উপলব্ধ
774 নাম : মালতী দেবী স্বামীৰ নাম: বিপিন গড় ঘৰ নং : ২৯ বয়স : 41 লিঙ্গ : মহিলা	CQG6440239 ফটো উপলব্ধ	775 নাম : ৰাম গোড়ী পিতাৰ নাম: লৌকনাথ গোড় ঘৰ নং : ২৯ বয়স : 40 লিঙ্গ : পুৰুষ	CQG6440240 ফটো উপলব্ধ	776 নাম : ধনীৰাম গোড় পিতাৰ নাম: লৌকনাথ গোড় ঘৰ নং : ২৯ বয়স : 37 লিঙ্গ : পুৰুষ	CQG6440251 ফটো উপলব্ধ
777 নাম : ধৰ্মেশ্বৰ গড় পিতাৰ নাম: ভিমা গড় ঘৰ নং : ২৯ বয়স : 35 লিঙ্গ : পুৰুষ	CQG6441425 ফটো উপলব্ধ	778 নাম : ৰিতামণি গড় স্বামীৰ নাম: ধৰ্মেশ্বৰ গড় ঘৰ নং : ২৯ বয়স : 25 লিঙ্গ : মহিলা	CQG1153378 ফটো উপলব্ধ	779 নাম : জানকি গড় স্বামীৰ নাম: ধনীৰাম গড় ঘৰ নং : 29 বয়স : 22 লিঙ্গ : মহিলা	DAS0021881 ফটো উপলব্ধ
780 নাম : ধনেশ্বৰী দেবী স্বামীৰ নাম: ঋষি উপাধ্যায় ঘৰ নং : ২৯ক বয়স : 56 লিঙ্গ : মহিলা	CQG6440273 ফটো উপলব্ধ	781 নাম : ঋষি উপাধ্যায় পিতাৰ নাম: টিকাবাম উপাধ্যায় ঘৰ নং : ২৯ক বয়স : 53 লিঙ্গ : পুৰুষ	CQG6440262 ফটো উপলব্ধ	782 নাম : হিৰাচাই গোড় পিতাৰ নাম: বিষ্ণু গোড় ঘৰ নং : ৩১ বয়স : 79 লিঙ্গ : পুৰুষ	CQG6440284 ফটো উপলব্ধ



783 নাম : শ্যাম গড় পিতাৰ নাম: হিৰাচাই গড় ঘৰ নং : ৩১ বয়স : 38 লিঙ্গ : পুৰুষ	CQG6440308 ফটো উপলব্ধ	784 নাম : সান গড় পিতাৰ নাম: হিৰাচাই গড় ঘৰ নং : ৩১ বয়স : 32 লিঙ্গ : পুৰুষ	CQG0241059 ফটো উপলব্ধ	785 নাম : প্ৰীতি গড় স্বামীৰ নাম: শ্যাম গড় ঘৰ নং : ৩১ বয়স : 28 লিঙ্গ : মহিলা	CQG0241216 ফটো উপলব্ধ
786 নাম : লাল বাহাদুৰ গড় পিতাৰ নাম: দুৰ্গা গড় ঘৰ নং : 31 বয়স : 24 লিঙ্গ : পুৰুষ	DAS0021923 ফটো উপলব্ধ	787 নাম : ক্ষেম ৰাজ নেৱাৰ পিতাৰ নাম: জয়নাৰায়ন নেৱাৰ ঘৰ নং : ৩১ক বয়স : 61 লিঙ্গ : পুৰুষ	CQG6440319 ফটো উপলব্ধ	788 নাম : ভুবন নেৱাৰ পিতাৰ নাম: ক্ষেম ৰাজ নেৱাৰ ঘৰ নং : ৩১ক বয়স : 37 লিঙ্গ : পুৰুষ	CQG6440320 ফটো উপলব্ধ
789 নাম : প্ৰদীপ গোড় পিতাৰ নাম: এতৌবা গোড় ঘৰ নং : ৩৩ বয়স : 54 লিঙ্গ : পুৰুষ	CQG6440342 ফটো উপলব্ধ	S 790 নাম : অনু বসুমতাৰী পিতাৰ নাম: ৰবি ৰাম বসুমতাৰী ঘৰ নং : ৩৩ বয়স : 50 লিঙ্গ : মহিলা	CQG1194190 ফটো উপলব্ধ	791 নাম : জয়ন্তী গড় স্বামীৰ নাম: প্ৰদীপ গড় ঘৰ নং : 33 বয়স : 41 লিঙ্গ : মহিলা	CQG0376228 ফটো উপলব্ধ
792 নাম : ৰাজু গড় পিতাৰ নাম: এতৌবা গড় ঘৰ নং : ৩৩ বয়স : 34 লিঙ্গ : পুৰুষ	CQG0085019 ফটো উপলব্ধ	793 নাম : ধনীৰাম গড় পিতাৰ নাম: প্ৰদীপ গড় ঘৰ নং : ৩৩ বয়স : 31 লিঙ্গ : পুৰুষ	CQG0245027 ফটো উপলব্ধ	794 নাম : জোনালী গড় স্বামীৰ নাম: ধনীৰাম গড় ঘৰ নং : ৩৩ বয়স : 29 লিঙ্গ : মহিলা	CQG0245258 ফটো উপলব্ধ
795 নাম : চঞ্জু গড় পিতাৰ নাম: ৰামজি গড় ঘৰ নং : 33 বয়স : 27 লিঙ্গ : পুৰুষ	CQG1976570 ফটো উপলব্ধ	S 796 নাম : বিনা গড় পিতাৰ নাম: প্ৰদীপ গড় ঘৰ নং : ৩৩ বয়স : 26 লিঙ্গ : মহিলা	CQG0376186 ফটো উপলব্ধ	797 নাম : পিংকী গড় স্বামীৰ নাম: চঞ্জু গড় ঘৰ নং : 33 বয়স : 25 লিঙ্গ : মহিলা	DAS0048520 ফটো উপলব্ধ
798 নাম : লচমী চাহ পিতাৰ নাম: চোটেলাল চাহ ঘৰ নং : ৩৫ বয়স : 40 লিঙ্গ : মহিলা	CQG6440353 ফটো উপলব্ধ	799 নাম : অৰ্চনা ক্ৰোপী স্বামীৰ নাম: বিৰেন তক্ৰী ঘৰ নং : ৩৬ বয়স : 32 লিঙ্গ : মহিলা	CQG0091488 ফটো উপলব্ধ	800 নাম : শ্যাম ক্ৰো পিতাৰ নাম: জয় ৰাম ক্ৰো ঘৰ নং : ৩৬ক বয়স : 38 লিঙ্গ : পুৰুষ	CQG0091207 ফটো উপলব্ধ
801 নাম : পুচোবা গড় পিতাৰ নাম: বলদেউ গোড় ঘৰ নং : ৩৭ বয়স : 59 লিঙ্গ : পুৰুষ	CQG6440364 ফটো উপলব্ধ	802 নাম : বৃধ গোড় পিতাৰ নাম: বলদেউ গোড় ঘৰ নং : ৩৭ বয়স : 54 লিঙ্গ : পুৰুষ	CQG6440375 ফটো উপলব্ধ	803 নাম : মিন গোড় স্বামীৰ নাম: বৃধ গোড় ঘৰ নং : ৩৭ বয়স : 49 লিঙ্গ : মহিলা	CQG6440386 ফটো উপলব্ধ
804 নাম : ত্ৰিন্তা গোড় পিতাৰ নাম: গোবিন্দ গোড় ঘৰ নং : ৩৮ বয়স : 54 লিঙ্গ : পুৰুষ	CQG6440400 ফটো উপলব্ধ	805 নাম : সোভা গড় স্বামীৰ নাম: ত্ৰিন্তা গড় ঘৰ নং : ৩৮ বয়স : 49 লিঙ্গ : মহিলা	CQG6440411 ফটো উপলব্ধ	806 নাম : সুবশ গড় পিতাৰ নাম: ত্ৰিন্তা গড় ঘৰ নং : ৩৮ বয়স : 30 লিঙ্গ : পুৰুষ	CQG0188334 ফটো উপলব্ধ
807 নাম : প্ৰজেন গোড় পিতাৰ নাম: লক্ষী ৰাম গোড় ঘৰ নং : ৩৮ বয়স : 28 লিঙ্গ : পুৰুষ	CQG1234749 ফটো উপলব্ধ	808 নাম : সাগৰ মনি গড় স্বামীৰ নাম: পৰজেন গড় ঘৰ নং : 38 বয়স : 23 লিঙ্গ : মহিলা	CQG1988245 ফটো উপলব্ধ	809 নাম : লক্ষীৰাম গোড় পিতাৰ নাম: চুৰাদিন গোড় ঘৰ নং : ৩৯ বয়স : 62 লিঙ্গ : পুৰুষ	CQG6440422 ফটো উপলব্ধ
810 নাম : আঘনী গোড় স্বামীৰ নাম: লক্ষীৰাম গোড় ঘৰ নং : ৩৯ বয়স : 57 লিঙ্গ : মহিলা	CQG6440433 ফটো উপলব্ধ	811 নাম : পদম গোড় পিতাৰ নাম: লক্ষীৰাম গোড় ঘৰ নং : ৩৯ বয়স : 37 লিঙ্গ : পুৰুষ	CQG6440444 ফটো উপলব্ধ	812 নাম : ৰাজেন গড় পিতাৰ নাম: লক্ষীৰাম গড় ঘৰ নং : ৩৯ বয়স : 31 লিঙ্গ : পুৰুষ	CQG0255935 ফটো উপলব্ধ



813 নাম : চাজেন গড় পিতাৰ নাম: লক্ষীৰাম গড় ঘৰ নং : ৩৯ বয়স : 29 লিঙ্গ : পুৰুষ	CQG0255786 ফটো উপলব্ধ	814 নাম : বশী গড় স্বামীৰ নাম: চৰজান গড় ঘৰ নং : ৩৯ বয়স : 27 লিঙ্গ : মহিলা	CQG0507202 ফটো উপলব্ধ	815 নাম : চুমিত্ৰা গড় স্বামীৰ নাম: বাজেন গড় ঘৰ নং : ৩৯ বয়স : 25 লিঙ্গ : মহিলা	CQG0522326 ফটো উপলব্ধ
816 নাম : বাম বচন ঠাকুৰ পিতাৰ নাম: পৰশুৰাম ঠাকুৰ ঘৰ নং : 8০ বয়স : 67 লিঙ্গ : পুৰুষ	CQG6440499 ফটো উপলব্ধ	817 নাম : মীনা ঠাকুৰ মীনা স্বামীৰ নাম: মেনেজাৰ ঠাকুৰ ঘৰ নং : 8০ বয়স : 67 লিঙ্গ : মহিলা	CQG6440466 ফটো উপলব্ধ	818 নাম : কলাবতী ঠাকুৰ স্বামীৰ নাম: বামচৰণ ঠাকুৰ ঘৰ নং : 8০ বয়স : 57 লিঙ্গ : মহিলা	CQG6440502 ফটো উপলব্ধ
819 নাম : কৰ্ণেশ্বৰ ঠাকুৰ পিতাৰ নাম: মেনেজাৰ ঠাকুৰ ঘৰ নং : 8০ বয়স : 40 লিঙ্গ : পুৰুষ	CQG6440477 ফটো উপলব্ধ	#2 820 নাম : চম্পা ঠাকুৰ স্বামীৰ নাম: কৰ্ণেশ্বৰ ঠাকুৰ ঘৰ নং : 8০ বয়স : 38 লিঙ্গ : মহিলা	CQG0173468 ফটো উপলব্ধ	#2 821 নাম : মণ্ট ঠাকুৰ পিতাৰ নাম: মনিজাৰ ঠাকুৰ ঘৰ নং : 8০ বয়স : 33 লিঙ্গ : পুৰুষ	CQG1920656 ফটো উপলব্ধ
822 নাম : পুস্কৰ ঠাকুৰ পিতাৰ নাম: মেনেজাৰ ঠাকুৰ ঘৰ নং : 8০ বয়স : 31 লিঙ্গ : পুৰুষ	CQG6440488 ফটো উপলব্ধ	823 নাম : পূজা কুমাৰী ঠাকুৰ স্বামীৰ নাম: পুস্কৰ ঠাকুৰ ঘৰ নং : 8০ বয়স : 30 লিঙ্গ : মহিলা	CQG0188391 ফটো উপলব্ধ	824 নাম : বামমিলন গৌড় পিতাৰ নাম: চেনীৰাম গৌড় ঘৰ নং : 8০গ বয়স : 59 লিঙ্গ : পুৰুষ	CQG6440546 ফটো উপলব্ধ
825 নাম : অজলী গৌড় স্বামীৰ নাম: মহেশ গৌড় ঘৰ নং : 8০ক বয়স : 57 লিঙ্গ : মহিলা	CQG6440513 ফটো উপলব্ধ	826 নাম : চান্দ গৌড় স্বামীৰ নাম: বামমিলন গৌড় ঘৰ নং : 8০গ বয়স : 54 লিঙ্গ : মহিলা	CQG6440557 ফটো উপলব্ধ	827 নাম : বিনোবা গৌড় পিতাৰ নাম: মহেশ গৌড় ঘৰ নং : 8০ক বয়স : 37 লিঙ্গ : পুৰুষ	CQG6440524 ফটো উপলব্ধ
828 নাম : বদেেশ্বৰ ৰংপী পিতাৰ নাম: বদেেশ্বৰ ৰংপী ঘৰ নং : 8১ বয়স : 29 লিঙ্গ : পুৰুষ	CQG0098665 ফটো উপলব্ধ	829 নাম : চাওনা কৰ্মকাৰ পিতাৰ নাম: কান্তিক কৰ্মকাৰ ঘৰ নং : 8২ বয়স : 57 লিঙ্গ : পুৰুষ	CQG6440604 ফটো উপলব্ধ	830 নাম : যশোদা কৰ্মকাৰ স্বামীৰ নাম: বালি ৰাম কৰ্মকাৰ ঘৰ নং : 8২ বয়স : 54 লিঙ্গ : মহিলা	CQG6440591 ফটো উপলব্ধ
831 নাম : বীতা কৰ্মকাৰ স্বামীৰ নাম: চাওনা কৰ্মকাৰ ঘৰ নং : 8২ বয়স : 49 লিঙ্গ : মহিলা	CQG6440615 ফটো উপলব্ধ	832 নাম : বিৰ্জ গৌড় পিতাৰ নাম: দেবাৰু গৌড় ঘৰ নং : 8২ বয়স : 39 লিঙ্গ : পুৰুষ	CQG6440626 ফটো উপলব্ধ	S 833 নাম : বীনা কৰ্মকাৰ পিতাৰ নাম: বালিৰাম কৰ্মকাৰ ঘৰ নং : 8২ বয়স : 34 লিঙ্গ : মহিলা	CQG0173658 ফটো উপলব্ধ
834 নাম : অনিল কৰ্মকাৰ পিতাৰ নাম: বালিৰাম কৰ্মকাৰ ঘৰ নং : 8২ বয়স : 29 লিঙ্গ : পুৰুষ	CQG0173666 ফটো উপলব্ধ	835 নাম : পূজা পানিকা স্বামীৰ নাম: অনিল পানিকা ঘৰ নং : 42 বয়স : 26 লিঙ্গ : মহিলা	CQG1978683 ফটো উপলব্ধ	836 নাম : চুনিল কৰ্মকাৰ পিতাৰ নাম: ৰালি ৰাম কৰ্মকাৰ ঘৰ নং : 42 বয়স : 20 লিঙ্গ : পুৰুষ	DAS0074161 ফটো উপলব্ধ
837 নাম : গিতা গড় স্বামীৰ নাম: বাবুৰাম গৌড় ঘৰ নং : 8৫ বয়স : 41 লিঙ্গ : মহিলা	CQG6440637 ফটো উপলব্ধ	838 নাম : অনিতা গড় স্বামীৰ নাম: শ্যাম গড় ঘৰ নং : 8৫ বয়স : 40 লিঙ্গ : মহিলা	CQG0174037 ফটো উপলব্ধ	839 নাম : বাবুৰাম গড় স্বামীৰ নাম: দেবাৰু গৌড় ঘৰ নং : 8৫ বয়স : 39 লিঙ্গ : মহিলা	CQG6440660 ফটো উপলব্ধ
840 নাম : শ্যাম গৌড় পিতাৰ নাম: দেবাৰু গৌড় ঘৰ নং : 8৫ বয়স : 37 লিঙ্গ : পুৰুষ	CQG6440671 ফটো উপলব্ধ	841 নাম : চুমিত্ৰা গড় স্বামীৰ নাম: বিৰ্জয় গড় ঘৰ নং : 8৫ বয়স : 31 লিঙ্গ : মহিলা	CQG0507277 ফটো উপলব্ধ	842 নাম : চৰিতা ক্ৰোপী স্বামীৰ নাম: জনক ৰিংপী ঘৰ নং : 8৬ বয়স : 31 লিঙ্গ : মহিলা	CQG1194216 ফটো উপলব্ধ

বিধানসভা সমষ্টিৰ নম্বৰ আৰু নাম : 70-বিশ্বনাথ  
অংশৰ নম্বৰ আৰু নাম : 2-2-নং দিলিচাং (অংশ)

843 নাম : অজয় গড় পিতাৰ নাম: জিতেন গড় ঘৰ নং : 8৬ বয়স : 30 লিঙ্গ : পুৰুষ	CQG0264077 ফটো উপলব্ধ	844 নাম : ববিতা গড় স্বামীৰ নাম: অৰ্জয় গড় ঘৰ নং : 8৬ বয়স : 29 লিঙ্গ : মহিলা	CQG0264127 ফটো উপলব্ধ	845 নাম : সঞ্জয় গড় পিতাৰ নাম: জিতেন গড় ঘৰ নং : 8৬ বয়স : 26 লিঙ্গ : পুৰুষ	CQG0522250 ফটো উপলব্ধ
846 নাম : চবিতা ক্ৰোপী পিতাৰ নাম: বিৰেন ক্ৰো ঘৰ নং : 8৬ বয়স : 26 লিঙ্গ : মহিলা	CQG1194166 ফটো উপলব্ধ	S 847 নাম : মালতী গড় পিতাৰ নাম: জিতেন গড় ঘৰ নং : 46 বয়স : 25 লিঙ্গ : মহিলা	CQG0357947 ফটো উপলব্ধ	848 নাম : প্যাবী গোড় পিতাৰ নাম: মংগল গোড় ঘৰ নং : 8৭ বয়স : 43 লিঙ্গ : মহিলা	CQG6440693 ফটো উপলব্ধ
849 নাম : তেজৰাম গোড় পিতাৰ নাম: মংগল গোড় ঘৰ নং : 8৭ বয়স : 42 লিঙ্গ : পুৰুষ	CQG6440706 ফটো উপলব্ধ	850 নাম : দিপেন গড় পিতাৰ নাম: চুক ৰাম গড় ঘৰ নং : 8৭ বয়স : 25 লিঙ্গ : পুৰুষ	CQG0376293 ফটো উপলব্ধ	851 নাম : সিংৰাজ গোড় পিতাৰ নাম: কৃষ্ণ গোড় ঘৰ নং : 8৭ বয়স : 41 লিঙ্গ : পুৰুষ	CQG6440728 ফটো উপলব্ধ
852 নাম : শান্তি গড় স্বামীৰ নাম: ৰাজু গড় ঘৰ নং : 8৮ বয়স : 35 লিঙ্গ : মহিলা	CQG0483792 ফটো উপলব্ধ	853 নাম : ৰাজু গড় পিতাৰ নাম: কিচন গড় ঘৰ নং : 48 বয়স : 34 লিঙ্গ : পুৰুষ	CQG0376244 ফটো উপলব্ধ	E 854 নাম : ৰাধিকা গড় স্বামীৰ নাম: চিংৰাজ গড় ঘৰ নং : 8৮ বয়স : 26 লিঙ্গ : মহিলা	CQG0376178 ফটো উপলব্ধ
S 855 নাম : অঞ্জালী কুমাৰী তাতি স্বামীৰ নাম: ৰাজেশ কুমাৰ তাঁতি ঘৰ নং : ৪৯ বয়স : 25 লিঙ্গ : মহিলা	CQG1194208 ফটো উপলব্ধ	856 নাম : ধেনকা ধৰিয়া গড় পিতাৰ নাম: ধনবীৰ গোড় ঘৰ নং : ৫১ বয়স : 58 লিঙ্গ : পুৰুষ	CQG6440740 ফটো উপলব্ধ	857 নাম : ফগ গোড় স্বামীৰ নাম: ধেনকা ধাৰী গোড় ঘৰ নং : ৫১ বয়স : 54 লিঙ্গ : মহিলা	CQG6440751 ফটো উপলব্ধ
858 নাম : হোমা শংকৰ গোড় পিতাৰ নাম: মুকৰু গোড় ঘৰ নং : ৫২ বয়স : 64 লিঙ্গ : পুৰুষ	CQG6440762 ফটো উপলব্ধ	859 নাম : আমাসী গোড় স্বামীৰ নাম: হোমা শংকৰ গোড় ঘৰ নং : ৫২ বয়স : 51 লিঙ্গ : মহিলা	CQG6440773 ফটো উপলব্ধ	860 নাম : বেৰন গোড় পিতাৰ নাম: হোমাশংকৰ গোড় ঘৰ নং : ৫২ বয়স : 38 লিঙ্গ : পুৰুষ	CQG6440795 ফটো উপলব্ধ
861 নাম : ধিৰেন গোড় পিতাৰ নাম: হোমাশংকৰ গোড় ঘৰ নং : ৫২ বয়স : 36 লিঙ্গ : পুৰুষ	CQG6440784 ফটো উপলব্ধ	862 নাম : গিতা গড় স্বামীৰ নাম: হৰিশঙ্কৰ গড় ঘৰ নং : ৫২ বয়স : 34 লিঙ্গ : মহিলা	CQG6440808 ফটো উপলব্ধ	863 নাম : ৰেন গড় স্বামীৰ নাম: বিৰেন গড় ঘৰ নং : 52 বয়স : 29 লিঙ্গ : মহিলা	CQG0337501 ফটো উপলব্ধ
864 নাম : বিনতী গড় স্বামীৰ নাম: ধীৰেন গড় ঘৰ নং : ৫২ বয়স : 27 লিঙ্গ : মহিলা	CQG0528976 ফটো উপলব্ধ	E 865 নাম : জগন্নাথ ঠাকুৰ পিতাৰ নাম: ৰামেশ্বৰ ঠাকুৰ ঘৰ নং : ৫৭ বয়স : 68 লিঙ্গ : পুৰুষ	CQG6440842 ফটো উপলব্ধ	E 866 নাম : বিশ্বনাথ ঠাকুৰ পিতাৰ নাম: ৰামেশ্বৰ ঠাকুৰ ঘৰ নং : ৫৭ বয়স : 68 লিঙ্গ : পুৰুষ	CQG6440864 ফটো উপলব্ধ
E 867 নাম : শান্তি ঠাকুৰ স্বামীৰ নাম: জগন্নাথ ঠাকুৰ ঘৰ নং : ৫৭ বয়স : 61 লিঙ্গ : মহিলা	CQG6440853 ফটো উপলব্ধ	868 নাম : বীনা ঠাকুৰ স্বামীৰ নাম: বিশ্বনাথ ঠাকুৰ ঘৰ নং : ৫৭ বয়স : 49 লিঙ্গ : মহিলা	CQG6440875 ফটো উপলব্ধ	869 নাম : ৰাজেশ ঠাকুৰ পিতাৰ নাম: জগন্নাথ ঠাকুৰ ঘৰ নং : ৫৭ বয়স : 37 লিঙ্গ : পুৰুষ	CQG6440897 ফটো উপলব্ধ
870 নাম : ববিতা ঠাকুৰ পিতাৰ নাম: জগন্নাথ ঠাকুৰ ঘৰ নং : ৫৭ বয়স : 35 লিঙ্গ : মহিলা	CQG0505818 ফটো উপলব্ধ	E 871 নাম : ৰাম নাথ কৰ্মকাৰ পিতাৰ নাম: মংলু কৰ্মকাৰ ঘৰ নং : ৫৯ বয়স : 57 লিঙ্গ : পুৰুষ	CQG6440900 ফটো উপলব্ধ	872 নাম : জ্যোতি কৰ্মকাৰ পিতাৰ নাম: ৰামনাথ কৰ্মকাৰ ঘৰ নং : ৫৯ বয়স : 37 লিঙ্গ : মহিলা	CQG6440911 ফটো উপলব্ধ



873 নাম : গোপাল কৰ্মকাৰ পিতাৰ নাম: জগত কৰ্মকাৰ ঘৰ নং : ৬০ বয়স : 39 লিঙ্গ : পুৰুষ	CQG6440966 ফটো উপলব্ধ	874 নাম : মহিপাল কৰ্মকাৰ পিতাৰ নাম: জগত কৰ্মকাৰ ঘৰ নং : ৬০ বয়স : 37 লিঙ্গ : পুৰুষ	CQG6440977 ফটো উপলব্ধ	875 নাম : তিলোকতমা কৰ্মকাৰ স্বামীৰ নাম: গোপাল কৰ্মকাৰ ঘৰ নং : ৬০ বয়স : 37 লিঙ্গ : মহিলা	CQG6440944 ফটো উপলব্ধ
876 নাম : বাসন্তী কৰ্মকাৰ স্বামীৰ নাম: মহিপাল কৰ্মকাৰ ঘৰ নং : 60 বয়স : 31 লিঙ্গ : মহিলা	CQG1975549 ফটো উপলব্ধ	877 নাম : শ্যমলাল কৰ্মকাৰ পিতাৰ নাম: ভীমা কৰ্মকাৰ ঘৰ নং : ৬১ বয়স : 64 লিঙ্গ : পুৰুষ	CQG6440988 ফটো উপলব্ধ	S 878 নাম : মোদীমা তাঁতি স্বামীৰ নাম: সয়াস তাঁতি ঘৰ নং : ৬১ বয়স : 38 লিঙ্গ : মহিলা	CQG0276618 ফটো উপলব্ধ
879 নাম : কৃষ্ণ কৰ্মকাৰ পিতাৰ নাম: শ্যামলাল কৰ্মকাৰ ঘৰ নং : ৬১ বয়স : 31 লিঙ্গ : পুৰুষ	CQG0125187 ফটো উপলব্ধ	880 নাম : বিজয় কৰ্মকাৰ পিতাৰ নাম: শ্যামলাল কৰ্মকাৰ ঘৰ নং : ৬১ বয়স : 28 লিঙ্গ : পুৰুষ	CQG0125609 ফটো উপলব্ধ	881 নাম : মীৰা কৰ্মকাৰ স্বামীৰ নাম: কৃষ্ণ কৰ্মকাৰ ঘৰ নং : 61 বয়স : 25 লিঙ্গ : মহিলা	CQG0337055 ফটো উপলব্ধ
882 নাম : দিপালী কৰ্মকাৰ স্বামীৰ নাম: বিজয় কৰ্মকাৰ ঘৰ নং : ৬১ বয়স : 25 লিঙ্গ : মহিলা	CQG0505784 ফটো উপলব্ধ	883 নাম : ৰিতা কৰ্মকাৰ পিতাৰ নাম: জয়নাথ কৰ্মকাৰ ঘৰ নং : ৬১ ক বয়স : 25 লিঙ্গ : মহিলা	CQG0507210 ফটো উপলব্ধ	884 নাম : অনিতা কৰ্মকাৰ স্বামীৰ নাম: ৰাজেন কৰ্মকাৰ ঘৰ নং : ৬১ ক বয়স : 31 লিঙ্গ : মহিলা	CQG0276758 ফটো উপলব্ধ
885 নাম : অৰপু কৰ্মকাৰ পিতাৰ নাম: জয়নাথ কৰ্মকাৰ ঘৰ নং : ৬১ ক বয়স : 27 লিঙ্গ : পুৰুষ	CQG0276907 ফটো উপলব্ধ	886 নাম : সুমতি কৰ্মকাৰ স্বামীৰ নাম: জয়নাথ কৰ্মকাৰ ঘৰ নং : ৬১ ক বয়স : 56 লিঙ্গ : মহিলা	CQG6441005 ফটো উপলব্ধ	E 887 নাম : ৰাজেন কৰ্মকাৰ পিতাৰ নাম: জয়নাথ কৰ্মকাৰ ঘৰ নং : ৬১ ক বয়স : 45 লিঙ্গ : পুৰুষ	CQG6441016 ফটো উপলব্ধ
E 888 নাম : সিতাই প্রজা স্বামীৰ নাম: পটু প্রজা ঘৰ নং : ৬২ বয়স : 79 লিঙ্গ : মহিলা	CQG6441027 ফটো উপলব্ধ	889 নাম : চাবা প্রজা স্বামীৰ নাম: বিজয় প্রজা ঘৰ নং : ৬২ বয়স : 46 লিঙ্গ : মহিলা	CQG6441049 ফটো উপলব্ধ	E 890 নাম : ৰাজেশ প্রজা পিতাৰ নাম: নৰচু প্রজা প্রজা ঘৰ নং : ৬৩ বয়স : 67 লিঙ্গ : পুৰুষ	CQG6441050 ফটো উপলব্ধ
891 নাম : চামু প্রজা পিতাৰ নাম: ৰাজেশ প্রজা ঘৰ নং : ৬৩ বয়স : 36 লিঙ্গ : পুৰুষ	CQG6441072 ফটো উপলব্ধ	892 নাম : অঞ্জলী প্রজা স্বামীৰ নাম: সামু প্রজা ঘৰ নং : 63 বয়স : 29 লিঙ্গ : মহিলা	CQG0357905 ফটো উপলব্ধ	S 893 নাম : হৰিলাল পাণিক পিতাৰ নাম: অৰুণ পাণিকা ঘৰ নং : ৬৪ বয়স : 42 লিঙ্গ : পুৰুষ	CQG6441107 ফটো উপলব্ধ
R 894 নাম : সোনেশ্বৰ তিমুং পিতাৰ নাম: ভৱানি তিমুং ঘৰ নং : ৬৪ বয়স : 32 লিঙ্গ : পুৰুষ	CQG1194224 ফটো উপলব্ধ	895 নাম : বিৰচা গোৱালা পিতাৰ নাম: চুদৰ গোৱালা ঘৰ নং : ৬৭ বয়স : 44 লিঙ্গ : পুৰুষ	CQG0280925 ফটো উপলব্ধ	896 নাম : চুৰেন কৰ্মকাৰ পিতাৰ নাম: দিনেশ কৰ্মকাৰ ঘৰ নং : ৬৭ ক বয়স : 32 লিঙ্গ : পুৰুষ	CQG0188441 ফটো উপলব্ধ
897 নাম : গীতা কৰ্মকাৰ স্বামীৰ নাম: যোগেন কৰ্মকাৰ ঘৰ নং : ৬৭ ক বয়স : 31 লিঙ্গ : মহিলা	CQG0188474 ফটো উপলব্ধ	898 নাম : বিনা কৰ্মকাৰ স্বামীৰ নাম: ৰাজেশ কৰ্মকাৰ ঘৰ নং : ৬৭ ক বয়স : 31 লিঙ্গ : মহিলা	CQG0281196 ফটো উপলব্ধ	899 নাম : বিৰেন কৰ্মকাৰ মাতৃৰ নাম: সুমিতা কৰ্মকাৰ ঘৰ নং : ৬৭ ক বয়স : 29 লিঙ্গ : পুৰুষ	CQG0131599 ফটো উপলব্ধ
900 নাম : সীতা কৰ্মকাৰ স্বামীৰ নাম: বিৰেন কৰ্মকাৰ ঘৰ নং : ৬৭ ক বয়স : 27 লিঙ্গ : মহিলা	CQG0281378 ফটো উপলব্ধ	901 নাম : আৰতী কৰ্মকাৰ স্বামীৰ নাম: বিৰেন কৰ্মকাৰ ঘৰ নং : 67 ক বয়স : 27 লিঙ্গ : মহিলা	CQG0337543 ফটো উপলব্ধ	902 নাম : চুনিতা কৰ্মকাৰ স্বামীৰ নাম: চুৰেন কৰ্মকাৰ ঘৰ নং : ৬৭ ক বয়স : 27 লিঙ্গ : মহিলা	CQG0483842 ফটো উপলব্ধ



903 নাম : বিজু কৰ্মকাৰ পিতাৰ নাম : ৰাম দয়াল কৰ্মকাৰ ঘৰ নং : 67ক বয়স : 26 লিঙ্গ : পুৰুষ	CQG0337584 ফটো উপলব্ধ	904 নাম : প্ৰতিমা কৰ্মকাৰ স্বামীৰ নাম : বিজু কৰ্মকাৰ ঘৰ নং : ৬৭ কা বয়স : 24 লিঙ্গ : মহিলা	CQG1367069 ফটো উপলব্ধ	905 নাম : ধীৰেন কৰ্মকাৰ অন্যান্য : দিনেশ কৰ্মকাৰ ঘৰ নং : ৬৭খ বয়স : 36 লিঙ্গ : পুৰুষ	CQG0131029 ফটো উপলব্ধ
906 নাম : বিৰেন কৰ্মকাৰ পিতাৰ নাম : দিনেশ কৰ্মকাৰ ঘৰ নং : ৬৭খ বয়স : 62 লিঙ্গ : পুৰুষ	CQG6441196 ফটো উপলব্ধ	907 নাম : ধীৰেন কৰ্মকাৰ মাতৃৰ নাম : সুমিত্ৰা কৰ্মকাৰ ঘৰ নং : ৬৭ক বয়স : 41 লিঙ্গ : পুৰুষ	CQG6441174 ফটো উপলব্ধ	908 নাম : নিকিতা কৰ্মকাৰ স্বামীৰ নাম : বিৰেন কৰ্মকাৰ ঘৰ নং : ৬৭খ বয়স : 39 লিঙ্গ : মহিলা	CQG6441209 ফটো উপলব্ধ
909 নাম : ৰাজেশ কৰ্মকাৰ মাতৃৰ নাম : সুমিত্ৰা কৰ্মকাৰ ঘৰ নং : ৬৭ক বয়স : 37 লিঙ্গ : পুৰুষ	CQG6441163 ফটো উপলব্ধ	910 নাম : চন্দামনি কৰ্মকাৰ স্বামীৰ নাম : ধীৰেন কৰ্মকাৰ ঘৰ নং : ৬৭খ বয়স : 32 লিঙ্গ : মহিলা	CQG6441185 ফটো উপলব্ধ	911 নাম : এলিনা তাঁতি পিতাৰ নাম : ৰমেশ তাঁতি ঘৰ নং : ৬৮ বয়স : 27 লিঙ্গ : মহিলা	CQG0282038 ফটো উপলব্ধ
912 নাম : মামনি তাঁতী স্বামীৰ নাম : লবৰাম তাঁতী ঘৰ নং : ৬৯ বয়স : 28 লিঙ্গ : মহিলা	CQG0133389 ফটো উপলব্ধ	913 নাম : নিৰলা মণ্ডল তাঁতি স্বামীৰ নাম : সহদেৱ তাঁতি ঘৰ নং : 70 বয়স : 29 লিঙ্গ : মহিলা	CQG0337675 ফটো উপলব্ধ	914 নাম : আৰতী প্ৰসাদ ঠাকুৰ স্বামীৰ নাম : পিন্টু ঠাকুৰ ঘৰ নং : 80 বয়স : 35 লিঙ্গ : মহিলা	DAS0021899 ফটো উপলব্ধ
915 নাম : অনিল কৰ্মকাৰ পিতাৰ নাম : জগত কৰ্মকাৰ ঘৰ নং : 80 বয়স : 30 লিঙ্গ : পুৰুষ	CQG0376285 ফটো উপলব্ধ	916 নাম : সুবেশ্বৰ প্ৰজা পিতাৰ নাম : লক্ষীৰাম প্ৰজা ঘৰ নং : ৮০খ বয়স : 26 লিঙ্গ : পুৰুষ	CQG1366947 ফটো উপলব্ধ	917 নাম : ৰমনি ৰংকাৰপী স্বামীৰ নাম : ধনী তেৰাং ঘৰ নং : ১০৭ বয়স : 31 লিঙ্গ : মহিলা	CQG0005678 ফটো উপলব্ধ
918 নাম : পূজা দেবী স্বামীৰ নাম : দিপক শৰ্মা ঘৰ নং : ১১২ বয়স : 26 লিঙ্গ : মহিলা	CQG0505768 ফটো উপলব্ধ	919 নাম : জিন্টু হাজৰিকা পিতাৰ নাম : দিৰ্জেন হাজৰিকা ঘৰ নং : 123 বয়স : 21 লিঙ্গ : পুৰুষ	DAS0074153 ফটো উপলব্ধ	920 নাম : সঞ্জয় বসুমতাৰী পিতাৰ নাম : চন্দ্ৰী চৰন বসুমতাৰী ঘৰ নং : ১২৪ বয়স : 39 লিঙ্গ : পুৰুষ	CQG6441210 ফটো উপলব্ধ
921 নাম : চান্দিপ গড় পিতাৰ নাম : প্ৰেম গড় ঘৰ নং : 125 বয়স : 33 লিঙ্গ : পুৰুষ	CQG0376301 ফটো উপলব্ধ	922 নাম : পামি গড় পিতাৰ নাম : প্ৰেম গড় ঘৰ নং : ১২৫ বয়স : 28 লিঙ্গ : মহিলা	CQG0376236 ফটো উপলব্ধ	S 923 নাম : কানাই নায়ক পিতাৰ নাম : বৰুগৈ নায়ক ঘৰ নং : 128 বয়স : 47 লিঙ্গ : পুৰুষ	CQG1964618 ফটো উপলব্ধ
924 নাম : ললিতা চাহা স্বামীৰ নাম : বিশ্বনাথ চাহা ঘৰ নং : ১২৮ বয়স : 46 লিঙ্গ : মহিলা	CQG0505750 ফটো উপলব্ধ	925 নাম : বিশ্বনাথ চাহা পিতাৰ নাম : মহাবীৰ চাহ ঘৰ নং : ১২৮ বয়স : 44 লিঙ্গ : পুৰুষ	CQG0505834 ফটো উপলব্ধ	S 926 নাম : ববিতা নায়ক স্বামীৰ নাম : কানাই নায়ক ঘৰ নং : 128 বয়স : 31 লিঙ্গ : মহিলা	CQG1964600 ফটো উপলব্ধ
927 নাম : পূজা চাহা পিতাৰ নাম : বিশ্বনাথ চাহা ঘৰ নং : ১২৮ বয়স : 28 লিঙ্গ : মহিলা	CQG1344456 ফটো উপলব্ধ	928 নাম : তাৰা গড় স্বামীৰ নাম : দয়া গড় ঘৰ নং : ১২৮ বয়স : 26 লিঙ্গ : মহিলা	CQG0528935 ফটো উপলব্ধ	929 নাম : মিংকু গড় পিতাৰ নাম : বিটা গড় ঘৰ নং : ১৪০ বয়স : 29 লিঙ্গ : পুৰুষ	CQG0484873 ফটো উপলব্ধ
930 নাম : চাজেন তাঁতি পিতাৰ নাম : জিতেন তাঁতি ঘৰ নং : 140 বয়স : 25 লিঙ্গ : পুৰুষ	DAS0074179 ফটো উপলব্ধ	931 নাম : ৰিণা পানিকা স্বামীৰ নাম : মগন পানিকা ঘৰ নং : ১৪২ বয়স : 39 লিঙ্গ : মহিলা	CQG1234889 ফটো উপলব্ধ	932 নাম : যোগেন কৰ্মকাৰ পিতাৰ নাম : দিনেশ কৰ্মকাৰ ঘৰ নং : ৬৪১ বয়স : 31 লিঙ্গ : পুৰুষ	CQG0129296 ফটো উপলব্ধ



বিধানসভা সমষ্টিৰ নম্বৰ আৰু নাম : 70-বিশ্বনাথ  
অংশৰ নম্বৰ আৰু নাম : 2-2নং দিলিচাং (অংশ)

933

DAS0129098

নাম : ভানু দেৱী  
পিতাৰ নাম : প্রকাশ উপাধ্যায়  
ঘৰ নং : 691  
বয়স : 20 লিঙ্গ : মহিলা

ফটো উপলব্ধ

934

CQG0292516

নাম : মনিকা দেৱী  
পিতাৰ নাম : নেত্র ছেত্ৰী  
ঘৰ নং : ঘৰ/নং- 153/এ  
বয়স : 29 লিঙ্গ : মহিলা

ফটো উপলব্ধ



935	1	DAS0149849
নাম : বন্দনা তিমুংপী পিতাৰ নাম: ভবানী তিমুং ঘৰ নং : 86 বয়স : 20 লিঙ্গ : মহিলা		
ফটো উপলব্ধ		

936	1	DAS0150292
নাম : ববি শইকীয়া পিতাৰ নাম: মুকুল শইকীয়া ঘৰ নং : 116 বয়স : 25 লিঙ্গ : পুৰুষ		
ফটো উপলব্ধ		

937	1	DAS0151043
নাম : অপৰ্না বসুমতাৰী পিতাৰ নাম: হেমেন বসুমতাৰী ঘৰ নং : 124 বয়স : 18 লিঙ্গ : মহিলা		
ফটো উপলব্ধ		

938	1	DAS0154369
নাম : বিকি চাহু পিতাৰ নাম: বাম কুমাৰ চাহু ঘৰ নং : 54ক পাট নং 84 বয়স : 18 লিঙ্গ : পুৰুষ		
ফটো উপলব্ধ		

939	2	DAS0159350
নাম : সমীৰ গৌড় পিতাৰ নাম: ত্ৰিভা গৌড় ঘৰ নং : ৩৮ বয়স : 19 লিঙ্গ : পুৰুষ		
ফটো উপলব্ধ		

940	1	DAS0173906
নাম : অমতা দেৱী পিতাৰ নাম: অচিন তাঁতি ঘৰ নং : 51 বয়স : 29 লিঙ্গ : মহিলা		
ফটো উপলব্ধ		



941	1	BPJ1222231
নাম : পিংকীমণি বসুমতাৰী পিতাৰ নাম : দীনেশ বসুমতাৰী ঘৰ নং : 131 বয়স : 23 লিঙ্গ : মহিলা		
ফটো উপলব্ধ		

942	2	DAS0191114
নাম : জোনালী গৌড় পিতাৰ নাম : প্রদীপ গৌড় ঘৰ নং : 33 বয়স : 18 লিঙ্গ : মহিলা		
ফটো উপলব্ধ		

943	1	DAS0191692
নাম : মামনি ফ্ৰোপী পিতাৰ নাম : বোকাৰাম ফ্ৰো ঘৰ নং : 16 বয়স : 20 লিঙ্গ : মহিলা		
ফটো উপলব্ধ		

944	1	DAS0191825
নাম : গনেশ গুপ্তা পিতাৰ নাম : গিৰধাৰী গুপ্তা ঘৰ নং : 47 বয়স : 18 লিঙ্গ : পুৰুষ		
ফটো উপলব্ধ		

945	1	DAS0191833
নাম : বাজিব টকবী পিতাৰ নাম : মহেন টকবী ঘৰ নং : 7 বয়স : 19 লিঙ্গ : পুৰুষ		
ফটো উপলব্ধ		

946	1	DAS0191841
নাম : আশা ফ্ৰোপী পিতাৰ নাম : কবিৰাম ফ্ৰো ঘৰ নং : 2 বয়স : 19 লিঙ্গ : মহিলা		
ফটো উপলব্ধ		

947	1	DAS0198010
নাম : সুমন চাহু পিতাৰ নাম : শিৱ প্ৰসাদ চাহু ঘৰ নং : 98 বয়স : 19 লিঙ্গ : মহিলা		
ফটো উপলব্ধ		

ভোটাৰৰ সাৰাংশ							
A) ভোটাৰৰ সংখ্যা							
	তালিকাৰ প্ৰকাৰ	তালিকাৰ চিনাক্তকৰণ	ভোটাৰৰ সংখ্যা				
			পুৰুষ	মহিলা	ওয় লিঙ্গ	মুঠ	
I	মূল তালিকা	মূল তালিকা	বিশেষ সংশোধন, 2026 চনৰ পূৰ্বৰ 2025 চনৰ মূল তালিকাৰ লগত থকা সংযোজন সমূহ একত্ৰিতকৰণ কৰা তালিকা।	453	481	0	934
II	যোগ তালিকা	পৰিপূৰক 1	বিশেষ সংক্ষিপ্ত সংশোধন, 2026	3	3	0	6
		পৰিপূৰক 2	অনবিচ্ছিন্ন সংশোধন 2026	2	5	0	7
			মুঠ	5	8	0	13
III	বিয়োজন তালিকা	পৰিপূৰক 1	বিশেষ সংক্ষিপ্ত সংশোধন, 2026	36	54	0	90
		পৰিপূৰক 2	অনবিচ্ছিন্ন সংশোধন 2026	0	1	0	1
			মুঠ	36	55	0	91
IV	লিংগ ক্ষেত্ৰত পৰিবৰ্তনৰ বাবে পাৰ্থক্য			0	0	0	0
এই সংশোধনৰ পিছত ভোটাৰ তালিকাত ভোটাৰৰ মুঠ সংখ্যা (I+II-III+IV)				422	434	0	856
B) শুধৰনীৰ সংখ্যা							
তালিকাৰ প্ৰকাৰ	তালিকাৰ চিনাক্তকৰণ		শুধৰনীৰ সংখ্যা				
পৰিপূৰক 1	বিশেষ সংক্ষিপ্ত সংশোধন, 2026		6				
পৰিপূৰক 2	অনবিচ্ছিন্ন সংশোধন 2026		4				
	মুঠ		10				

নিৰ্বাচক পঞ্জীয়ন বিষয়াৰ স্বাক্ষৰ

E-মূত, S-স্থানান্তৰিত/ বাসস্থান পৰিবৰ্তন, R-প্ৰতিলিপি, M-নিখোজ, Q-অযোগ্য