



## ভোটাৰ তালিকা 2026 S03 অসম

বিধানসভা সমষ্টিৰ নম্বৰ, নাম আৰু সংৰক্ষণৰ স্থিতি : 70 - বিশ্বনাথ (সাধাৰণ)		খণ্ড নং : 85																			
এই বিধানসভা সমষ্টিত কোন সংসদীয় সমষ্টিৰ অন্তৰ্গত তাৰ নম্বৰ, নাম আৰু সংৰক্ষণ স্থিতি : 11 - শোণিতপুৰ (সাধাৰণ)																					
1. সংশোধনৰ বিৱৰণ																					
সংশোধনৰ বছৰ	2026	তালিকাৰ চিনাক্তকৰণ																			
ভিত্তি তাৰিখ	01-04-2026	বিশেষ সংশোধন, 2026 চনৰ পূৰ্বৰ 2025 চনৰ মূল তালিকাৰ লগত থকা সংযোজন সমূহ একত্ৰিতকৰণ কৰা তালিকা।																			
সংশোধনৰ প্ৰকাৰ	বিশেষ সংশোধন 2026																				
প্ৰকাশনৰ তাৰিখ	23-03-2026																				
2. খণ্ড আৰু ভোটগ্ৰহন কেন্দ্ৰৰ বিৱৰণ																					
খণ্ডৰ অন্তৰ্গত এলেকা সমূহৰ নম্বৰ আৰু নাম																					
1-২নং দিলিচাং (অংশ)	<table style="width: 100%; border-collapse: collapse;"> <tr> <td style="width: 50%;">মূল চহৰ/গাওঁ</td> <td style="width: 50%;">: ২নং ধূলি দিলিচাং</td> </tr> <tr> <td>ৱাৰ্ড নং</td> <td>:</td> </tr> <tr> <td>ডাকঘৰ</td> <td>: পাইভে (উপ ডাকঘৰ)</td> </tr> <tr> <td>পুলিচ থানা</td> <td>: বিশ্বনাথ চাৰিআলি</td> </tr> <tr> <td>ব্লক</td> <td>: সাকোমথা</td> </tr> <tr> <td>ৰাজহ চক্ৰ</td> <td>: বিশ্বনাথ ৰাজহ চক্ৰ</td> </tr> <tr> <td>জিলা</td> <td>: বিশ্বনাথ</td> </tr> <tr> <td>পিনকোড</td> <td>: 784174</td> </tr> </table>					মূল চহৰ/গাওঁ	: ২নং ধূলি দিলিচাং	ৱাৰ্ড নং	:	ডাকঘৰ	: পাইভে (উপ ডাকঘৰ)	পুলিচ থানা	: বিশ্বনাথ চাৰিআলি	ব্লক	: সাকোমথা	ৰাজহ চক্ৰ	: বিশ্বনাথ ৰাজহ চক্ৰ	জিলা	: বিশ্বনাথ	পিনকোড	: 784174
মূল চহৰ/গাওঁ						: ২নং ধূলি দিলিচাং															
ৱাৰ্ড নং						:															
ডাকঘৰ						: পাইভে (উপ ডাকঘৰ)															
পুলিচ থানা						: বিশ্বনাথ চাৰিআলি															
ব্লক						: সাকোমথা															
ৰাজহ চক্ৰ	: বিশ্বনাথ ৰাজহ চক্ৰ																				
জিলা	: বিশ্বনাথ																				
পিনকোড	: 784174																				
2-ধূলী লক্ষনবন্তি																					
3. ভোটগ্ৰহন কেন্দ্ৰৰ বিৱৰণ																					
ভোটগ্ৰহন কেন্দ্ৰৰ নম্বৰ আৰু নাম :	ভোটগ্ৰহন কেন্দ্ৰৰ প্ৰকাৰ (পুৰুষ/মহিলা/সাধাৰণ)		সাধাৰণ																		
85 - বালিচাং প্ৰাথমিক বিদ্যালয় (পশ্চিম অংশ)	খণ্ডৰ অন্তৰ্গত সহায়ক ভোটগ্ৰহন কেন্দ্ৰৰ সংখ্যা :		0																		
ভোটগ্ৰহন কেন্দ্ৰৰ ঠিকনা :																					
বালিচাং প্ৰাথমিক বিদ্যালয়, কোঠা নং ২, ধূলি লক্ষণ বন্তি																					
4. ভোটাৰৰ সংখ্যা																					
আৰম্ভনি ক্ৰমিক নং	শেষ ক্ৰমিক নং	মুঠ ভোটাৰ																			
		পুৰুষ	মহিলা	৩য় লিঙ্গ	মুঠ																
1	911	422	444	0	866																

নিৰ্বাচক পঞ্জীয়ন বিষয়াৰ স্বাক্ষৰ



Nazri Naksha

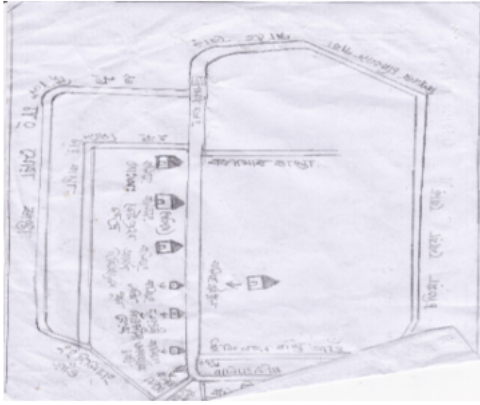

Google Map View



Polling Station Building Front View



ভোটগ্ৰহন কেন্দ্ৰৰ সন্মুখৰ দৃশ্য



Cad View

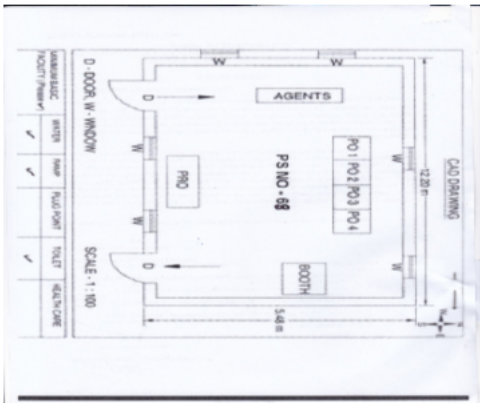

Key MAP View





1 নাম : আইমনি লোহাৰ স্বামীৰ নাম: কলিমন লোহাৰ ঘৰ নং : 0 বয়স : 47 লিঙ্গ : মহিলা	CQG1920703 ফটো উপলব্ধ	2 নাম : মিনালী শইকীয়া স্বামীৰ নাম: বদন শইকীয়া ঘৰ নং : 0 বয়স : 44 লিঙ্গ : মহিলা	CQG1920769 ফটো উপলব্ধ	3 নাম : বুমথী বসুমতাৰী স্বামীৰ নাম: সিমিন বসুমতাৰী ঘৰ নং : 0 বয়স : 37 লিঙ্গ : মহিলা	CQG0317651 ফটো উপলব্ধ
4 নাম : বশিা বৰা দাস পিতাৰ নাম: বিপ্লৱ বৰা ঘৰ নং : 0 বয়স : 22 লিঙ্গ : মহিলা	DAS0022095 ফটো উপলব্ধ	S 5 নাম : বকন্তি কৰ্মকাৰ স্বামীৰ নাম: বিশাল কৰ্মকাৰ ঘৰ নং : 0 বয়স : 22 লিঙ্গ : মহিলা	DAS0074252 ফটো উপলব্ধ	6 নাম : পবিত্ৰ খালুকাৰী পিতাৰ নাম: নৰেন খালুকাৰী ঘৰ নং : 1 বয়স : 54 লিঙ্গ : পুৰুষ	CQG6540643 ফটো উপলব্ধ
7 নাম : বিনতা খালুকাৰী স্বামীৰ নাম: পবিত্ৰ খালুকাৰী ঘৰ নং : 1 বয়স : 42 লিঙ্গ : মহিলা	CQG6540676 ফটো উপলব্ধ	8 নাম : মাধৱী খালুকাৰী স্বামীৰ নাম: পবিত্ৰ খালুকাৰী ঘৰ নং : 1 বয়স : 29 লিঙ্গ : মহিলা	CQG0000828 ফটো উপলব্ধ	9 নাম : গীতাৰানি গোড় পিতাৰ নাম: নাৰায়ন গোড় ঘৰ নং : 8 বয়স : 35 লিঙ্গ : মহিলা	CQG6534561 ফটো উপলব্ধ
10 নাম : জানুকা দেৱী পিতাৰ নাম: ভাৰানাথ শৰ্মা. ঘৰ নং : 9 বয়স : 31 লিঙ্গ : মহিলা	CQG1920758 ফটো উপলব্ধ	11 নাম : লতা চেত্ৰী স্বামীৰ নাম: বিষ্ণু প্ৰচাদ চেত্ৰী ঘৰ নং : 15 বয়স : 38 লিঙ্গ : মহিলা	CQG1920849 ফটো উপলব্ধ	12 নাম : হোমা দেৱী স্বামীৰ নাম: মাধৱ উপাধ্যায় ঘৰ নং : 19 বয়স : 43 লিঙ্গ : মহিলা	CQG6540701 ফটো উপলব্ধ
13 নাম : ববীতা দেৱী স্বামীৰ নাম: গোপাল ওৰাং ঘৰ নং : 19 বয়স : 34 লিঙ্গ : মহিলা	CQG0420091 ফটো উপলব্ধ	# 14 নাম : অমন ধমলা পিতাৰ নাম: বিদ্যাধৰ ধমলা ঘৰ নং : 19ক বয়স : 27 লিঙ্গ : পুৰুষ	CQG0189043 ফটো উপলব্ধ	# 15 নাম : অনপমা দেৱী পিতাৰ নাম: বিদ্যাধৰ ধমলা ঘৰ নং : 19ক বয়স : 23 লিঙ্গ : মহিলা	CQG1363910 ফটো উপলব্ধ
16 নাম : তাৰা দেৱী স্বামীৰ নাম: গোপাল ছেত্ৰী ঘৰ নং : 20 বয়স : 39 লিঙ্গ : মহিলা	CQG6540552 ফটো উপলব্ধ	17 নাম : দুৰ্গা তিমচিনা পিতাৰ নাম: মনবৰ্গা তিমচিনা ঘৰ নং : 22 বয়স : 48 লিঙ্গ : পুৰুষ	CQG6536556 ফটো উপলব্ধ	18 নাম : অম্বিকা দেৱী স্বামীৰ নাম: দুৰ্গা ছেত্ৰী ঘৰ নং : 22 বয়স : 42 লিঙ্গ : মহিলা	CQG6536567 ফটো উপলব্ধ
# 19 নাম : ৰাজকুমাৰী গুপ্তা স্বামীৰ নাম: সন্তোষ কুমাৰ চাহ ঘৰ নং : 20 বয়স : 47 লিঙ্গ : মহিলা	CQG6540654 ফটো উপলব্ধ	# 20 নাম : সৰজ চাহ পিতাৰ নাম: হৰি প্ৰসাদ চাহ ঘৰ নং : 20 বয়স : 33 লিঙ্গ : পুৰুষ	CQG6534594 ফটো উপলব্ধ	21 নাম : পল্লৱী চাহ স্বামীৰ নাম: দিলীপ চাহ ঘৰ নং : 20 বয়স : 30 লিঙ্গ : মহিলা	CQG1920747 ফটো উপলব্ধ
S 22 নাম : কল্পনা দেৱী পিতাৰ নাম: অম্বিকা ভদ্ৰায় ঘৰ নং : 20ক বয়স : 31 লিঙ্গ : মহিলা	CQG1920838 ফটো উপলব্ধ	23 নাম : জীনা দেৱী স্বামীৰ নাম: ভবেশ ছেত্ৰী ঘৰ নং : 28 বয়স : 35 লিঙ্গ : মহিলা	CQG6540585 ফটো উপলব্ধ	24 নাম : প্ৰবিন ছেত্ৰী পিতাৰ নাম: ক্ষেম ৰাজ ছেত্ৰী ঘৰ নং : 28 বয়স : 34 লিঙ্গ : পুৰুষ	CQG6540541 ফটো উপলব্ধ
25 নাম : দেৱাৰু নায়ক পিতাৰ নাম: গোলাপ নায়ক ঘৰ নং : 27 বয়স : 43 লিঙ্গ : পুৰুষ	CQG0274803 ফটো উপলব্ধ	26 নাম : পবিত্ৰী দেৱী স্বামীৰ নাম: টিকাৰাম শৰ্মা ঘৰ নং : 28 বয়স : 77 লিঙ্গ : মহিলা	CQG6540369 ফটো উপলব্ধ	27 নাম : ক্ষেমৰাজু শৰ্মা পিতাৰ নাম: টিকাৰাম শৰ্মা ঘৰ নং : 28 বয়স : 40 লিঙ্গ : পুৰুষ	CQG6540358 ফটো উপলব্ধ
28 নাম : ওম বা থাপা পিতাৰ নাম: নিল বা. থাপা ঘৰ নং : 29 বয়স : 36 লিঙ্গ : পুৰুষ	CQG6534607 ফটো উপলব্ধ	29 নাম : দিপা পানতাতি স্বামীৰ নাম: মহেশ পানতাতি ঘৰ নং : 31 বয়স : 29 লিঙ্গ : মহিলা	CQG0334573 ফটো উপলব্ধ	S 30 নাম : মৌচুমী হাজৰিকা পিতাৰ নাম: সুৰেন হাজৰিকা ঘৰ নং : 32 বয়স : 37 লিঙ্গ : মহিলা	CQG1920714 ফটো উপলব্ধ



31 নাম : জলেন তাঁতি পিতাৰ নাম: কবিৰাজ তাঁতি ঘৰ নং : 33 বয়স : 35 লিঙ্গ : পুৰুষ	CQG6534618 ফটো উপলব্ধ	32 নাম : চুমি কুমী পিতাৰ নাম: ভজহৰি কুমী ঘৰ নং : 36 বয়স : 22 লিঙ্গ : মহিলা	CQG1392612 ফটো উপলব্ধ	33 নাম : বৰ্নালী ৰাজবংশী স্বামীৰ নাম: ৰাজু গোস্বামী ঘৰ নং : 80 বয়স : 33 লিঙ্গ : মহিলা	CQG0566356 ফটো উপলব্ধ
34 নাম : দেৱেশ্বৰী কুমী স্বামীৰ নাম: মোহন কুমী ঘৰ নং : 41 বয়স : 37 লিঙ্গ : মহিলা	CQG0274860 ফটো উপলব্ধ	35 নাম : দীগন্ত বৰুৱা পিতাৰ নাম: তৰুন বৰুৱা ঘৰ নং : 82 বয়স : 25 লিঙ্গ : পুৰুষ	CQG0420067 ফটো উপলব্ধ	36 নাম : ৰিংকী গড় স্বামীৰ নাম: বিকাশ গড় ঘৰ নং : 89 বয়স : 30 লিঙ্গ : মহিলা	CQG1369925 ফটো উপলব্ধ
37 নাম : দেবন্তী গড় স্বামীৰ নাম: ভৰত গড় ঘৰ নং : 89 বয়স : 28 লিঙ্গ : মহিলা	CQG0420026 ফটো উপলব্ধ	38 নাম : মমতাজ বেগম স্বামীৰ নাম: ইনামুল আলি ঘৰ নং : 44 খ বয়স : 25 লিঙ্গ : মহিলা	DAS0074245 ফটো উপলব্ধ	39 নাম : ললিতা কুমী পিতাৰ নাম: হৰেন্দ্ৰ নাথ কুমী ঘৰ নং : 85 বয়স : 38 লিঙ্গ : মহিলা	CQG6540450 ফটো উপলব্ধ
40 নাম : দিপালী বৰুৱা পিতাৰ নাম: ৰুন বৰুৱা ঘৰ নং : 89 বয়স : 31 লিঙ্গ : মহিলা	CQG1920827 ফটো উপলব্ধ	41 নাম : প্ৰিয়া নাগ গড় স্বামীৰ নাম: বাবুল গড় ঘৰ নং : 89 ক বয়স : 28 লিঙ্গ : মহিলা	CQG0419986 ফটো উপলব্ধ	42 নাম : ভাৰতী দেৱী পিতাৰ নাম: নাৰায়ণ উপাধ্যায় ঘৰ নং : 52 বয়স : 28 লিঙ্গ : মহিলা	CQG1363936 ফটো উপলব্ধ
43 নাম : পৰন উপাধ্যায় পিতাৰ নাম: নাৰায়ণ উপাধ্যায় ঘৰ নং : 52 বয়স : 24 লিঙ্গ : পুৰুষ	CQG1363902 ফটো উপলব্ধ	44 নাম : নিকিতা খনাল পিতাৰ নাম: নন্দ খনাল ঘৰ নং : 54 বয়স : 20 লিঙ্গ : মহিলা	DAS0022020 ফটো উপলব্ধ	45 নাম : অঞ্জ দেৱী স্বামীৰ নাম: দুৰ্গা প্ৰচাদ উপাধ্যায় ঘৰ নং : 56 বয়স : 38 লিঙ্গ : মহিলা	CQG6540563 ফটো উপলব্ধ
S 46 নাম : সুৰজ কুমারী নেৰৱ স্বামীৰ নাম: কুমাৰ নেৰৱ ঘৰ নং : 59 বয়স : 44 লিঙ্গ : মহিলা	CQG6540574 ফটো উপলব্ধ	47 নাম : স্বপ্না ঠাকুৰ স্বামীৰ নাম: জিতু ঠাকুৰ ঘৰ নং : 59 বয়স : 27 লিঙ্গ : মহিলা	CQG0566372 ফটো উপলব্ধ	S 48 নাম : ৰশ্মি নেৰৱ পিতাৰ নাম: তেজ নেৰৱ ঘৰ নং : 59 বয়স : 26 লিঙ্গ : পুৰুষ	CQG0376368 ফটো উপলব্ধ
49 নাম : অঞ্জনা ঠাকুৰ স্বামীৰ নাম: বিটু ঠাকুৰ ঘৰ নং : 59 ক বয়স : 25 লিঙ্গ : মহিলা	CQG1371913 ফটো উপলব্ধ	50 নাম : গোলাপী গোড় স্বামীৰ নাম: চেনিলাল গোড় ঘৰ নং : 52 বয়স : 35 লিঙ্গ : মহিলা	CQG0376533 ফটো উপলব্ধ	51 নাম : মামু শইকীয়া হাজৰিকা স্বামীৰ নাম: বিষ্ণু হাজৰিকা ঘৰ নং : 62 বয়স : 43 লিঙ্গ : মহিলা	CQG1920690 ফটো উপলব্ধ
52 নাম : ৰাজেন পাতৰ পিতাৰ নাম: বিনোদ পাতৰ ঘৰ নং : 62 বয়স : 30 লিঙ্গ : পুৰুষ	CQG0473504 ফটো উপলব্ধ	53 নাম : পুতলী পাতৰ স্বামীৰ নাম: ৰাজেন পাতৰ ঘৰ নং : 62 বয়স : 24 লিঙ্গ : মহিলা	DAS0101725 ফটো উপলব্ধ	54 নাম : অঞ্জনা মুছাহাৰী স্বামীৰ নাম: বিৰেন মুছাহাৰী ঘৰ নং : 64 বয়স : 31 লিঙ্গ : মহিলা	CQG0354951 ফটো উপলব্ধ
55 নাম : সুনিতা প্ৰজা পিতাৰ নাম: জম্বু প্ৰজা ঘৰ নং : 64 বয়স : 30 লিঙ্গ : মহিলা	CQG0356774 ফটো উপলব্ধ	56 নাম : গীতা চাহু স্বামীৰ নাম: জঙ্গল নাৰায়ণ পাণ্ডে ঘৰ নং : 64 বয়স : 30 লিঙ্গ : মহিলা	CQG0354977 ফটো উপলব্ধ	57 নাম : মালতী প্ৰজা স্বামীৰ নাম: চঞ্জিত প্ৰজা ঘৰ নং : 64 বয়স : 29 লিঙ্গ : মহিলা	CQG1988468 ফটো উপলব্ধ
58 নাম : সন্তোষ বাক্তি পিতাৰ নাম: চুনু বাক্তি ঘৰ নং : 64 বয়স : 28 লিঙ্গ : পুৰুষ	CQG0357038 ফটো উপলব্ধ	59 নাম : সন্তোষ চাহু পিতাৰ নাম: ৰামজনম চাহু ঘৰ নং : 64 বয়স : 27 লিঙ্গ : পুৰুষ	CQG0354969 ফটো উপলব্ধ	60 নাম : সঞ্জয় পোৰ্জা পিতাৰ নাম: লেট ৰাজেশ পোৰ্জা ঘৰ নং : 64 বয়স : 27 লিঙ্গ : পুৰুষ	CQG0356782 ফটো উপলব্ধ



61 নাম : সৰস্বতী ব্যক্তি পিতাৰ নাম: চুন্সু ব্যক্তি ঘৰ নং : 64 বয়স : 26 লিঙ্গ : মহিলা	CQG0358747 ফটো উপলব্ধ	62 নাম : গংগা দেৱী পিতাৰ নাম: দুৰ্গা ছেত্ৰী ঘৰ নং : 65 বয়স : 26 লিঙ্গ : মহিলা	CQG0355602 ফটো উপলব্ধ	63 নাম : চঞ্জু গোৱালা পিতাৰ নাম: জিতেন গোৱালা ঘৰ নং : 67 বয়স : 20 লিঙ্গ : পুৰুষ	DAS0031336 ফটো উপলব্ধ
S 64 নাম : আশা ভূমিজ গোৱালা স্বামীৰ নাম: বাৰ্জেশ গোৱালা ঘৰ নং : 69 বয়স : 35 লিঙ্গ : মহিলা	CQG0428508 ফটো উপলব্ধ	65 নাম : গনেশ্বৰী কৰ্মকাৰ স্বামীৰ নাম: চুনিল কৰ্মকাৰ ঘৰ নং : 69 বয়স : 31 লিঙ্গ : মহিলা	CQG0428557 ফটো উপলব্ধ	66 নাম : ৰোমিলা কৰ্মকাৰ স্বামীৰ নাম: বাবুল কৰ্মকাৰ ঘৰ নং : 69 বয়স : 31 লিঙ্গ : মহিলা	CQG0507558 ফটো উপলব্ধ
67 নাম : চুনিতা কৰ্মকাৰ স্বামীৰ নাম: বাবুল কৰ্মকাৰ ঘৰ নং : 69 বয়স : 26 লিঙ্গ : মহিলা	CQG0507566 ফটো উপলব্ধ	68 নাম : ৰীনা কৰ্মকাৰ স্বামীৰ নাম: থোগলু কৰ্মকাৰ ঘৰ নং : 69 বয়স : 36 লিঙ্গ : মহিলা	CQG0428581 ফটো উপলব্ধ	69 নাম : সিতা গোৱালা স্বামীৰ নাম: বিমল গোৱালা ঘৰ নং : 67 বয়স : 31 লিঙ্গ : মহিলা	DAS0074260 ফটো উপলব্ধ
70 নাম : চুৰজ গোৱালা পিতাৰ নাম: জিতেন গোৱালা ঘৰ নং : 69 বয়স : 25 লিঙ্গ : পুৰুষ	CQG0474015 ফটো উপলব্ধ	71 নাম : চুনিল কৰ্মকাৰ পিতাৰ নাম: হিৰো কৰ্মকাৰ ঘৰ নং : 67 বয়স : 30 লিঙ্গ : পুৰুষ	CQG0275024 ফটো উপলব্ধ	72 নাম : দেৱানন্দ গোৱালা পিতাৰ নাম: ভোলা গোৱালা ঘৰ নং : 69 বয়স : 26 লিঙ্গ : পুৰুষ	CQG0472837 ফটো উপলব্ধ
73 নাম : ৰাজেন গোড় পিতাৰ নাম: সোমবাৰ গোড় ঘৰ নং : 69 বয়স : 37 লিঙ্গ : পুৰুষ	CQG0131169 ফটো উপলব্ধ	74 নাম : পুনম গোড় স্বামীৰ নাম: কমল গোড় ঘৰ নং : 69 বয়স : 34 লিঙ্গ : মহিলা	CQG0281089 ফটো উপলব্ধ	75 নাম : ৰীতা গড় স্বামীৰ নাম: ৰাজেন গড় ঘৰ নং : 69 বয়স : 30 লিঙ্গ : মহিলা	CQG0556514 ফটো উপলব্ধ
76 নাম : অনিল গোৱালা পিতাৰ নাম: ভোলা গোৱালা ঘৰ নং : 69 বয়স : 24 লিঙ্গ : পুৰুষ	CQG0553388 ফটো উপলব্ধ	77 নাম : তৰণ গোৱালা পিতাৰ নাম: ভোলা গোৱালা ঘৰ নং : 67 বয়স : 23 লিঙ্গ : পুৰুষ	CQG1988187 ফটো উপলব্ধ	78 নাম : মিনতী গড় স্বামীৰ নাম: ৰাজেন গড় ঘৰ নং : 69 বয়স : 31 লিঙ্গ : মহিলা	CQG0473173 ফটো উপলব্ধ
79 নাম : অনিতা গড় পিতাৰ নাম: ধেনক ধাৰী গড় ঘৰ নং : 67 বয়স : 25 লিঙ্গ : মহিলা	CQG1993427 ফটো উপলব্ধ	80 নাম : অজিত গড় পিতাৰ নাম: ধেনক ধাৰী গড় ঘৰ নং : 67 বয়স : 24 লিঙ্গ : পুৰুষ	CQG1993419 ফটো উপলব্ধ	81 নাম : সংগীতা গড় গোৱালা স্বামীৰ নাম: বৰুন গোৱালা ঘৰ নং : 67 বয়স : 22 লিঙ্গ : মহিলা	CQG1993435 ফটো উপলব্ধ
82 নাম : বৰুন গোৱালা পিতাৰ নাম: গংগা গোৱালা ঘৰ নং : 67 বয়স : 20 লিঙ্গ : পুৰুষ	DAS0034371 ফটো উপলব্ধ	83 নাম : পিংকীবাইগা গোড় অন্যান্য: ৰাজু গোড় ঘৰ নং : 69 বয়স : 31 লিঙ্গ : মহিলা	CQG0131417 ফটো উপলব্ধ	84 নাম : এলিজাবেথ এক্স কৰ্মকাৰ পিতাৰ নাম: বাবুল কৰ্মকাৰ ঘৰ নং : 67 বয়স : 21 লিঙ্গ : মহিলা	CQG1993377 ফটো উপলব্ধ
85 নাম : আদেশ কৰ্মকাৰ পিতাৰ নাম: বাবুল কৰ্মকাৰ ঘৰ নং : 67 বয়স : 20 লিঙ্গ : পুৰুষ	DAS0029827 ফটো উপলব্ধ	86 নাম : দ্বিপেন গোৱালা পিতাৰ নাম: অৰুন গোৱালা ঘৰ নং : 69 বয়স : 37 লিঙ্গ : পুৰুষ	CQG0280966 ফটো উপলব্ধ	87 নাম : অমিৰা গোৱালা স্বামীৰ নাম: দ্বিপেন গোৱালা ঘৰ নং : 69 বয়স : 30 লিঙ্গ : মহিলা	CQG0281246 ফটো উপলব্ধ
88 নাম : চুমন গোৱালা পিতাৰ নাম: জিতেন গোৱালা ঘৰ নং : 69 বয়স : 29 লিঙ্গ : মহিলা	CQG0376467 ফটো উপলব্ধ	S 89 নাম : ৰাজেশ গোৱালা পিতাৰ নাম: গংগা গোৱালা ঘৰ নং : 69 বয়স : 28 লিঙ্গ : পুৰুষ	CQG0376525 ফটো উপলব্ধ	E 90 নাম : ৰাজেন গোৱালা পিতাৰ নাম: ৰূপা গোৱালা ঘৰ নং : 69 বয়স : 25 লিঙ্গ : পুৰুষ	CQG6534743 ফটো উপলব্ধ



91 নাম : বিনতি গোড় স্বামীৰ নাম: আঘনু গোড় ঘৰ নং : ৬৭গ বয়স : 67 লিঙ্গ : মহিলা	CQG6534630 ফটো উপলব্ধ	92 নাম : লালসিং গোরাল্লা পিতাৰ নাম: প্যাৰী গোরাল্লা ঘৰ নং : ৬৭চ বয়স : 62 লিঙ্গ : পুৰুষ	CQG6534721 ফটো উপলব্ধ	93 নাম : জিতেন গোরাল্লা পিতাৰ নাম: প্যাৰী গোরাল্লা ঘৰ নং : ৬৭চ বয়স : 54 লিঙ্গ : পুৰুষ	CQG6534709 ফটো উপলব্ধ
94 নাম : ভোলা গোবলা পিতাৰ নাম: আঘনু গোবলা ঘৰ নং : ৬৭জ বয়স : 52 লিঙ্গ : পুৰুষ	CQG6534787 ফটো উপলব্ধ	95 নাম : দীপা গোরাল্লা স্বামীৰ নাম: জিতেন গোরাল্লা ঘৰ নং : ৬৭চ বয়স : 46 লিঙ্গ : মহিলা	CQG6534710 ফটো উপলব্ধ	96 নাম : সুনিতা গোবলা স্বামীৰ নাম: আবুন গোবলা ঘৰ নং : ৬৭ছ বয়স : 42 লিঙ্গ : মহিলা	CQG6534765 ফটো উপলব্ধ
97 নাম : মীনা গোরাল্লা স্বামীৰ নাম: ভোলা গোবলা ঘৰ নং : ৬৭জ বয়স : 42 লিঙ্গ : মহিলা	CQG6534798 ফটো উপলব্ধ	98 নাম : বাবুল কৰ্মকাৰ পিতাৰ নাম: হিৰো কৰ্মকাৰ ঘৰ নং : ৬৭ঘ বয়স : 42 লিঙ্গ : পুৰুষ	CQG6534674 ফটো উপলব্ধ	99 নাম : নাৰায়ন গোড় পিতাৰ নাম: সম্ভৰু গোড় ঘৰ নং : ৬৭ঘ বয়স : 42 লিঙ্গ : পুৰুষ	CQG6534652 ফটো উপলব্ধ
100 নাম : চালু কৰ্মকাৰ স্বামীৰ নাম: বাবুল কৰ্মকাৰ ঘৰ নং : ৬৭ঙ বয়স : 42 লিঙ্গ : মহিলা	CQG6534685 ফটো উপলব্ধ	101 নাম : বাজু দীপ পিতাৰ নাম: বিশ্বনাথ গোরাল্লা ঘৰ নং : ৬৭চ বয়স : 41 লিঙ্গ : পুৰুষ	CQG1920918 ফটো উপলব্ধ	102 নাম : ঠপলু কৰ্মকাৰ পিতাৰ নাম: হিৰো কৰ্মকাৰ ঘৰ নং : ৬৭ঙ বয়স : 35 লিঙ্গ : পুৰুষ	CQG6534696 ফটো উপলব্ধ
103 নাম : ভানুমতী গোবলা পিতাৰ নাম: ধমেশ্বৰ গোবলা ঘৰ নং : ৬৭ছ বয়স : 35 লিঙ্গ : মহিলা	CQG6534776 ফটো উপলব্ধ	104 নাম : কমল গোড় পিতাৰ নাম: সোমবাবু গড় ঘৰ নং : ৬৭ঘ বয়স : 32 লিঙ্গ : পুৰুষ	CQG0177568 ফটো উপলব্ধ	105 নাম : শিবানী গোরাল্লা স্বামীৰ নাম: লালসিং গোরাল্লা ঘৰ নং : ৬৭চ বয়স : 31 লিঙ্গ : মহিলা	CQG6534732 ফটো উপলব্ধ
106 নাম : চুমী প্রজা স্বামীৰ নাম: যোগেন প্রজা ঘৰ নং : ৬৮ বয়স : 52 লিঙ্গ : মহিলা	CQG6534823 ফটো উপলব্ধ	107 নাম : চুগন্তী প্রজা স্বামীৰ নাম: চুৰেন প্রজা ঘৰ নং : ৬৮ বয়স : 47 লিঙ্গ : মহিলা	CQG0132159 ফটো উপলব্ধ	108 নাম : কমলা প্রজা পিতাৰ নাম: জলধৰ প্রজা ঘৰ নং : ৬৮ বয়স : 43 লিঙ্গ : মহিলা	CQG6534834 ফটো উপলব্ধ
109 নাম : চুৰেন প্রজা পিতাৰ নাম: জলধৰ প্রজা ঘৰ নং : ৬৮ বয়স : 43 লিঙ্গ : পুৰুষ	CQG6534845 ফটো উপলব্ধ	110 নাম : বিত ঠাকুৰ পিতাৰ নাম: বিশ্বনাথ ঠাকুৰ ঘৰ নং : 68 বয়স : 24 লিঙ্গ : পুৰুষ	CQG1976232 ফটো উপলব্ধ	111 নাম : প্ৰেম প্রজা পিতাৰ নাম: বিজয় প্রজা ঘৰ নং : 68 ক বয়স : 23 লিঙ্গ : পুৰুষ	DAS0074187 ফটো উপলব্ধ
112 নাম : নাইনা প্রজা স্বামীৰ নাম: প্ৰেম প্রজা ঘৰ নং : 68 ক বয়স : 22 লিঙ্গ : মহিলা	DAS0074203 ফটো উপলব্ধ	113 নাম : কুশ প্রজা পিতাৰ নাম: যাদব প্রজা ঘৰ নং : ৭০ বয়স : 51 লিঙ্গ : পুৰুষ	CQG6534889 ফটো উপলব্ধ	114 নাম : চটিকা প্রজা স্বামীৰ নাম: লব প্রজা ঘৰ নং : ৭০ বয়স : 48 লিঙ্গ : মহিলা	CQG6534878 ফটো উপলব্ধ
115 নাম : লব প্রজা পিতাৰ নাম: যাদব প্রজা ঘৰ নং : ৭০ বয়স : 47 লিঙ্গ : পুৰুষ	CQG6534867 ফটো উপলব্ধ	116 নাম : জুলি প্রজা স্বামীৰ নাম: কুছ প্রজা ঘৰ নং : ৭০ বয়স : 44 লিঙ্গ : মহিলা	CQG0376608 ফটো উপলব্ধ	117 নাম : মনিষা প্রজা পিতাৰ নাম: লব প্রজা ঘৰ নং : 70 বয়স : 26 লিঙ্গ : মহিলা	CQG1967173 ফটো উপলব্ধ
118 নাম : ইন্দ্ৰজিৎ প্রজা পিতাৰ নাম: লব প্রজা ঘৰ নং : ৭০ বয়স : 22 লিঙ্গ : পুৰুষ	CQG1371343 ফটো উপলব্ধ	119 নাম : চিত্ৰ গগৈ পিতাৰ নাম: ৰঞ্জিত গগৈ ঘৰ নং : ৭০ ক বয়স : 23 লিঙ্গ : পুৰুষ	CQG1392638 ফটো উপলব্ধ	120 নাম : নিজৰা গগৈ পিতাৰ নাম: ৰঞ্জিত গগৈ ঘৰ নং : 70 ক বয়স : 20 লিঙ্গ : মহিলা	DAS0074195 ফটো উপলব্ধ



121 নাম : ৰঞ্জিত গগৈ পিতাৰ নাম: মহিৰাম গগৈ ঘৰ নং : ৭০ক বয়স : 47 লিঙ্গ : পুৰুষ	CQG6534890 ফটো উপলব্ধ	122 নাম : কল্পনা গগৈ স্বামীৰ নাম: ৰঞ্জিত গগৈ ঘৰ নং : ৭০ক বয়স : 42 লিঙ্গ : মহিলা	CQG6534903 ফটো উপলব্ধ	123 নাম : ৰাধা ঘাটোৱাল স্বামীৰ নাম: আৰবিন ঘাটোৱাল ঘৰ নং : ৭১ বয়স : 54 লিঙ্গ : মহিলা	CQG0473355 ফটো উপলব্ধ
124 নাম : অজয় ঘাটোৱাল পিতাৰ নাম: অৰবিন ঘাটোৱাল ঘৰ নং : ৭১ বয়স : 35 লিঙ্গ : পুৰুষ	CQG0376624 ফটো উপলব্ধ	125 নাম : জুনশ ঘাটোৱাল পিতাৰ নাম: পেটৰুশ ঘাটোৱাল ঘৰ নং : ৭১ বয়স : 28 লিঙ্গ : পুৰুষ	CQG1303015 ফটো উপলব্ধ	126 নাম : ৰিতা ঘাটোৱাল স্বামীৰ নাম: জুনাচ ঘাটোৱাল ঘৰ নং : 71 বয়স : 26 লিঙ্গ : মহিলা	CQG1967165 ফটো উপলব্ধ
127 নাম : দশৰথ ডেকা পিতাৰ নাম: মহেন্দ্ৰ ডেকা ঘৰ নং : 72 বয়স : 43 লিঙ্গ : পুৰুষ	CQG0273763 ফটো উপলব্ধ	128 নাম : ৰূপী মন্ত্ৰী মাতৃৰ নাম: বহাগী মন্ত্ৰী ঘৰ নং : 72 বয়স : 36 লিঙ্গ : মহিলা	CQG0136457 ফটো উপলব্ধ	129 নাম : বৰিতা নাৰ্জাৰী স্বামীৰ নাম: যতিন সন্দিকৈ ঘৰ নং : 72 বয়স : 31 লিঙ্গ : মহিলা	DAS0074278 ফটো উপলব্ধ
130 নাম : যতিন সন্দিকৈ পিতাৰ নাম: দিপু সন্দিকৈ ঘৰ নং : ৭২ বয়স : 30 লিঙ্গ : পুৰুষ	CQG0136838 ফটো উপলব্ধ	131 নাম : মমী বৰা স্বামীৰ নাম: সঞ্জীৱ ডেকা ঘৰ নং : 72 বয়স : 28 লিঙ্গ : মহিলা	CQG1975150 ফটো উপলব্ধ	132 নাম : সঞ্জীৱ ডেকা পিতাৰ নাম: জয়া ডেকা ঘৰ নং : 72 বয়স : 26 লিঙ্গ : পুৰুষ	CQG0273771 ফটো উপলব্ধ
133 নাম : গীতাজলী ডেকা পিতাৰ নাম: সৰ্বেশ্বৰ ডেকা ঘৰ নং : ৭২ ক বয়স : 23 লিঙ্গ : মহিলা	CQG1373877 ফটো উপলব্ধ	134 নাম : চুচেন প্ৰজা পিতাৰ নাম: বিপন প্ৰজা ঘৰ নং : ৭২ খ বয়স : 22 লিঙ্গ : পুৰুষ	CQG1373828 ফটো উপলব্ধ	135 নাম : বিপন প্ৰজা পিতাৰ নাম: মহেন্দ্ৰ প্ৰজা ঘৰ নং : ৭২খ বয়স : 47 লিঙ্গ : পুৰুষ	CQG6534981 ফটো উপলব্ধ
136 নাম : জয়া সন্দিকৈ ডেকা স্বামীৰ নাম: সৰ্বেশ্বৰ ডেকা ঘৰ নং : ৭২ক বয়স : 42 লিঙ্গ : মহিলা	CQG6534970 ফটো উপলব্ধ	137 নাম : মানশী প্ৰজা স্বামীৰ নাম: বিপন প্ৰজা ঘৰ নং : ৭২খ বয়স : 37 লিঙ্গ : মহিলা	CQG6534992 ফটো উপলব্ধ	138 নাম : অতুল বৰা পিতাৰ নাম: ভোলা বৰা ঘৰ নং : ৭৪ বয়স : 64 লিঙ্গ : পুৰুষ	CQG6540596 ফটো উপলব্ধ
139 নাম : কুশল বৰা পিতাৰ নাম: ভোলা বৰা ঘৰ নং : ৭৪ বয়স : 62 লিঙ্গ : পুৰুষ	CQG6535019 ফটো উপলব্ধ	140 নাম : বিজয়া বৰা স্বামীৰ নাম: কুশল বৰা ঘৰ নং : ৭৪ বয়স : 54 লিঙ্গ : মহিলা	CQG6535020 ফটো উপলব্ধ	141 নাম : নিজ শৰ্মা বৰা স্বামীৰ নাম: অতুল বৰা ঘৰ নং : ৭৪ বয়স : 54 লিঙ্গ : মহিলা	CQG6540609 ফটো উপলব্ধ
142 নাম : গায়ত্ৰী বৰা পিতাৰ নাম: অতুল বৰা ঘৰ নং : ৭৪ বয়স : 40 লিঙ্গ : মহিলা	CQG6540687 ফটো উপলব্ধ	143 নাম : জয়ন্তী বড়া স্বামীৰ নাম: দীৰ্ঘ বড়া ঘৰ নং : ৭৪ বয়স : 39 লিঙ্গ : মহিলা	CQG6535042 ফটো উপলব্ধ	144 নাম : উদ্দীপ্ত বৰা পিতাৰ নাম: কুশল বৰা ঘৰ নং : ৭৪ বয়স : 36 লিঙ্গ : পুৰুষ	CQG6540723 ফটো উপলব্ধ
145 নাম : জ্যোতিপল বৰা পিতাৰ নাম: অতুল বৰা ঘৰ নং : ৭৪ বয়স : 33 লিঙ্গ : পুৰুষ	CQG1920929 ফটো উপলব্ধ	146 নাম : জুন বৰা পিতাৰ নাম: অতুল বৰা ঘৰ নং : 74 বয়স : 31 লিঙ্গ : মহিলা	CQG0138545 ফটো উপলব্ধ	147 নাম : দিপালি চেত্ৰী স্বামীৰ নাম: ৰাজ চেত্ৰী ঘৰ নং : 0074/121 বয়স : 29 লিঙ্গ : মহিলা	CQG0353581 ফটো উপলব্ধ
148 নাম : লিজা ওজা পিতাৰ নাম: জিগু ওজা ঘৰ নং : ৭৪ক বয়স : 25 লিঙ্গ : মহিলা	CQG0554220 ফটো উপলব্ধ	149 নাম : মামনি প্ৰভাত স্বামীৰ নাম: ৰিংকুমনি ওজা ঘৰ নং : 74ক বয়স : 40 লিঙ্গ : মহিলা	CQG0138289 ফটো উপলব্ধ	150 নাম : ৰিংকুমনি ওজা স্বামীৰ নাম: বাবুল ওজা ঘৰ নং : 74খ বয়স : 44 লিঙ্গ : মহিলা	CQG0138248 ফটো উপলব্ধ



151 নাম : পেৰণা ওজা পিতাৰ নাম: ৰিংকু ওজা ঘৰ নং : 74 খ বয়স : 23 লিঙ্গ : মহিলা	CQG1993666 ফটো উপলব্ধ	152 নাম : চুমিত উজা পিতাৰ নাম: ৰিংকু উজা ঘৰ নং : 74 খ বয়স : 21 লিঙ্গ : পুৰুষ	CQG1993393 ফটো উপলব্ধ	153 নাম : জিত্ত ওজা পিতাৰ নাম: বাবুল ওজা ঘৰ নং : ৭৪ক বয়স : 49 লিঙ্গ : পুৰুষ	CQG6535053 ফটো উপলব্ধ
154 নাম : অলকা ওজা স্বামীৰ নাম: জিত্ত ওজা ঘৰ নং : ৭৪ক বয়স : 43 লিঙ্গ : মহিলা	CQG6535064 ফটো উপলব্ধ	155 নাম : নিৰু দাস স্বামীৰ নাম: মোহন দাস ঘৰ নং : ৭৫ বয়স : 67 লিঙ্গ : মহিলা	CQG6535097 ফটো উপলব্ধ	156 নাম : বেউলা দাস স্বামীৰ নাম: মোহন দাস ঘৰ নং : ৭৫ বয়স : 62 লিঙ্গ : মহিলা	CQG6535086 ফটো উপলব্ধ
157 নাম : জয়ন্ত দাস পিতাৰ নাম: মোহন দাস ঘৰ নং : ৭৫ বয়স : 46 লিঙ্গ : পুৰুষ	CQG6535122 ফটো উপলব্ধ	158 নাম : মালবিকা বৰুৱা দাস স্বামীৰ নাম: জয়ন্ত কুমাৰ দাস ঘৰ নং : ৭৫ বয়স : 40 লিঙ্গ : মহিলা	CQG0178327 ফটো উপলব্ধ	159 নাম : দিগন্ত দাস পিতাৰ নাম: মোহন দাস ঘৰ নং : ৭৫ বয়স : 38 লিঙ্গ : পুৰুষ	CQG6535111 ফটো উপলব্ধ
160 নাম : বৈশাগী প্ৰজা স্বামীৰ নাম: মহেন্দ্ৰ প্ৰজা ঘৰ নং : ৭৬ বয়স : 77 লিঙ্গ : মহিলা	CQG6535133 ফটো উপলব্ধ	161 নাম : মোহন প্ৰজা পিতাৰ নাম: মহেন্দ্ৰ প্ৰজা ঘৰ নং : ৭৬ বয়স : 57 লিঙ্গ : পুৰুষ	CQG6535144 ফটো উপলব্ধ	162 নাম : সৰস্বতী প্ৰজা স্বামীৰ নাম: মোহন প্ৰজা ঘৰ নং : ৭৬ বয়স : 52 লিঙ্গ : মহিলা	CQG6535155 ফটো উপলব্ধ
163 নাম : বিনীতা দাস হাজৰিকা স্বামীৰ নাম: কৃষ্ণা কান্ত হাজৰিকা ঘৰ নং : ৭৬ বয়স : 43 লিঙ্গ : মহিলা	CQG0428417 ফটো উপলব্ধ	164 নাম : সাবিত্ৰী মিৰি স্বামীৰ নাম: জিতেন মিৰি ঘৰ নং : ৭৬ বয়স : 37 লিঙ্গ : মহিলা	CQG6535166 ফটো উপলব্ধ	165 নাম : বিকি প্ৰজা পিতাৰ নাম: মোহন প্ৰজা ঘৰ নং : ৭৬ বয়স : 31 লিঙ্গ : পুৰুষ	CQG0554626 ফটো উপলব্ধ
166 নাম : মীনা মঞ্জু প্ৰজা স্বামীৰ নাম: বিকি প্ৰজা ঘৰ নং : ৭৬ বয়স : 27 লিঙ্গ : মহিলা	CQG0554584 ফটো উপলব্ধ	167 নাম : ববিতা দেৱী পিতাৰ নাম: হেমেন নাথ ঘৰ নং : ৭৬ বয়স : 26 লিঙ্গ : মহিলা	CQG0376434 ফটো উপলব্ধ	168 নাম : ৰাজ বাগিয়া গোড় পিতাৰ নাম: চুৰেশ গোড় ঘৰ নং : ৬৫গ বয়স : 37 লিঙ্গ : পুৰুষ	CQG0140178 ফটো উপলব্ধ
169 নাম : নাইনা খোদাল পিতাৰ নাম: উপেন খোদাল ঘৰ নং : 76 ক বয়স : 31 লিঙ্গ : মহিলা	DAS0074237 ফটো উপলব্ধ	170 নাম : প্ৰাঞ্জল হাজৰিকা মাতৃৰ নাম: ৰমী হাজৰিকা ঘৰ নং : ৭৬ক বয়স : 34 লিঙ্গ : পুৰুষ	CQG6540405 ফটো উপলব্ধ	171 নাম : দময়ন্তী মিৰি পিতাৰ নাম: ৰামলাল মিৰি ঘৰ নং : ৭৭ বয়স : 77 লিঙ্গ : মহিলা	CQG6535188 ফটো উপলব্ধ
172 নাম : চিত্ৰ মিৰি পিতাৰ নাম: ৰামলাল মিৰি ঘৰ নং : ৭৭ বয়স : 74 লিঙ্গ : পুৰুষ	CQG6535202 ফটো উপলব্ধ	173 নাম : ললিত মিৰি পিতাৰ নাম: ৰামলাল মিৰি ঘৰ নং : ৭৭ বয়স : 72 লিঙ্গ : পুৰুষ	CQG6535213 ফটো উপলব্ধ	174 নাম : প্ৰেমদা মিৰি পিতাৰ নাম: ৰামলাল মিৰি ঘৰ নং : ৭৭ বয়স : 70 লিঙ্গ : মহিলা	CQG6535199 ফটো উপলব্ধ
175 নাম : কুঞ্জ মিৰি পিতাৰ নাম: ৰামলাল মিৰি ঘৰ নং : ৭৭ বয়স : 65 লিঙ্গ : পুৰুষ	CQG6535224 ফটো উপলব্ধ	176 নাম : মঞ্জু মিৰি পিতাৰ নাম: ৰামলাল মিৰি ঘৰ নং : ৭৭ বয়স : 58 লিঙ্গ : পুৰুষ	CQG6535235 ফটো উপলব্ধ	177 নাম : মণি মালা মিৰি পিতাৰ নাম: ৰামলাল মিৰি ঘৰ নং : ৭৭ বয়স : 45 লিঙ্গ : মহিলা	CQG6535257 ফটো উপলব্ধ
178 নাম : ভীমা নেৱাৰ পিতাৰ নাম: কৃষ্ণ বাহাদুৰ নেৱাৰ ঘৰ নং : ৭৭ বয়স : 41 লিঙ্গ : মহিলা	CQG1153360 ফটো উপলব্ধ	179 নাম : লক্ষী মিৰি পিতাৰ নাম: মঞ্জু মিৰি ঘৰ নং : ৭৭ বয়স : 35 লিঙ্গ : পুৰুষ	CQG6535268 ফটো উপলব্ধ	180 নাম : দাদল মিৰি পিতাৰ নাম: মঞ্জু মিৰি ঘৰ নং : ৭৭ বয়স : 33 লিঙ্গ : পুৰুষ	CQG6540494 ফটো উপলব্ধ



181 নাম : চুমিত্ৰা মিৰি পিতাৰ নাম: মিঞ্জু মিৰি ঘৰ নং : ৭৭ বয়স : 33 লিঙ্গ : মহিলা	CQG6540347 ফটো উপলব্ধ	182 নাম : জগত মিৰি পিতাৰ নাম: মিঞ্জু মিৰি ঘৰ নং : ৭৭ বয়স : 27 লিঙ্গ : পুৰুষ	CQG0288415 ফটো উপলব্ধ	183 নাম : ধৰ্মেশ্বৰ নেৱাৰ পিতাৰ নাম: ভুবন নেৱাৰ ঘৰ নং : ৭৭ বয়স : 25 লিঙ্গ : পুৰুষ	CQG1153535 ফটো উপলব্ধ
184 নাম : পুৰী দাস বৰা দাস বৰা স্বামীৰ নাম: উদ্দাণ্ড বৰা ঘৰ নং : ৭৮ বয়স : 43 লিঙ্গ : মহিলা	CQG6540712 ফটো উপলব্ধ	185 নাম : মামনি মিৰি স্বামীৰ নাম: মিঞ্জু মিৰি ঘৰ নং : 79 বয়স : 57 লিঙ্গ : মহিলা	CQG6535246 ফটো উপলব্ধ	186 নাম : লক্ষ্মী চাহু স্বামীৰ নাম: প্ৰদীপ প্ৰসাদ চাহু ঘৰ নং : 79 বয়স : 40 লিঙ্গ : মহিলা	DAS0101816 ফটো উপলব্ধ
187 নাম : প্ৰদীপ প্ৰসাদ পিতাৰ নাম: বিৰেন্দ্ৰ প্ৰসাদ ঘৰ নং : 79 বয়স : 40 লিঙ্গ : পুৰুষ	DAS0101907 ফটো উপলব্ধ	188 নাম : দিনেশ গোস্বামী পিতাৰ নাম: ডিম্বেশ্বৰ গোস্বামী ঘৰ নং : ৮০ বয়স : 67 লিঙ্গ : পুৰুষ	CQG6535280 ফটো উপলব্ধ	189 নাম : বিজয়া গোস্বামী স্বামীৰ নাম: দিনেশ গোস্বামী ঘৰ নং : ৮০ বয়স : 59 লিঙ্গ : মহিলা	CQG6535291 ফটো উপলব্ধ
190 নাম : শ্ৰী ৰাজ গোস্বামী পিতাৰ নাম: শ্ৰীদিনেশ গোস্বামী ঘৰ নং : ৮০ বয়স : 37 লিঙ্গ : পুৰুষ	CQG6535315 ফটো উপলব্ধ	191 নাম : ৰাজেন তাঁতি পিতাৰ নাম: যতিন তাঁতি ঘৰ নং : ৮০ বয়স : 26 লিঙ্গ : পুৰুষ	CQG0376426 ফটো উপলব্ধ	# 192 নাম : ডিম্বেশ্বৰ মিৰি পিতাৰ নাম: হৰেশ্বৰ মিৰি ঘৰ নং : ৮১ বয়স : 74 লিঙ্গ : পুৰুষ	CQG6535337 ফটো উপলব্ধ
# 193 নাম : বীনা বালা মিৰি স্বামীৰ নাম: ডিম্বেশ্বৰ মিৰি ঘৰ নং : ৮১ বয়স : 69 লিঙ্গ : মহিলা	CQG6535348 ফটো উপলব্ধ	194 নাম : লিলিমাই মিৰি পিতাৰ নাম: হৰেশ্বৰ মিৰি ঘৰ নং : ৮১ বয়স : 50 লিঙ্গ : মহিলা	CQG6535360 ফটো উপলব্ধ	195 নাম : সুভাষ চন্দ্ৰ মিলি পিতাৰ নাম: ডিম্বেশ্বৰ মিৰি ঘৰ নং : ৮১ বয়স : 45 লিঙ্গ : পুৰুষ	CQG6535382 ফটো উপলব্ধ
196 নাম : গায়ত্ৰী মিলি স্বামীৰ নাম: সুভাষ মিলি ঘৰ নং : ৮১ বয়স : 41 লিঙ্গ : মহিলা	CQG6535279 ফটো উপলব্ধ	197 নাম : সুনীল মিলি সুনীল পিতাৰ নাম: ভাইকন মিলি ঘৰ নং : ৮১ বয়স : 35 লিঙ্গ : পুৰুষ	CQG6540698 ফটো উপলব্ধ	198 নাম : বেহেনা বেগম স্বামীৰ নাম: চেলিম আলী ঘৰ নং : ৮১ বয়স : 31 লিঙ্গ : মহিলা	CQG1343342 ফটো উপলব্ধ
199 নাম : নচিৰ আলি পিতাৰ নাম: চৰিফ আলি ঘৰ নং : ৮১ ক বয়স : 28 লিঙ্গ : পুৰুষ	CQG1371301 ফটো উপলব্ধ	200 নাম : বিচাল আলি পিতাৰ নাম: চৰিফ আলি ঘৰ নং : ৮১ ক বয়স : 23 লিঙ্গ : পুৰুষ	CQG1371400 ফটো উপলব্ধ	201 নাম : নুৰজাহান বেগম পিতাৰ নাম: চৰিফ আলি ঘৰ নং : ৮১ ক বয়স : 23 লিঙ্গ : মহিলা	DAS0131623 ফটো উপলব্ধ
202 নাম : চেলিম আলী পিতাৰ নাম: চৰিফ আলী ঘৰ নং : ৮১ ক বয়স : 35 লিঙ্গ : পুৰুষ	CQG0291955 ফটো উপলব্ধ	203 নাম : আচলাম আলি পিতাৰ নাম: চৰিফ আলি ঘৰ নং : ৮১ ক বয়স : 29 লিঙ্গ : পুৰুষ	CQG0292169 ফটো উপলব্ধ	204 নাম : চৰিফ আলি পিতাৰ নাম: হিচাপ আলি শ্বেখ ঘৰ নং : ৮১ ক বয়স : 55 লিঙ্গ : পুৰুষ	CQG6535428 ফটো উপলব্ধ
205 নাম : আচিমা বেগম স্বামীৰ নাম: চৰিফ আলি ঘৰ নং : ৮১ ক বয়স : 42 লিঙ্গ : মহিলা	CQG6535439 ফটো উপলব্ধ	206 নাম : অনিৰুদ্ধ মিৰি পিতাৰ নাম: হৰেশ্বৰ মিৰি ঘৰ নং : 82 বয়স : 54 লিঙ্গ : পুৰুষ	CQG6535371 ফটো উপলব্ধ	207 নাম : ৰশ্মি শইকীয়া মিৰি স্বামীৰ নাম: অনিৰুদ্ধ মিৰি ঘৰ নং : 82 বয়স : 50 লিঙ্গ : মহিলা	CQG0178988 ফটো উপলব্ধ
208 নাম : ৰাজিব মিলি পিতাৰ নাম: ডিম্বেশ্বৰ মিৰি ঘৰ নং : 83 বয়স : 39 লিঙ্গ : পুৰুষ	CQG6535393 ফটো উপলব্ধ	209 নাম : অৰ্চনা মিলি স্বামীৰ নাম: ৰাজিব মিলি ঘৰ নং : 83 বয়স : 36 লিঙ্গ : মহিলা	CQG6535406 ফটো উপলব্ধ	210 নাম : জমুনা খোদাল স্বামীৰ নাম: বাবা খোদাল ঘৰ নং : ৮৪ ক বয়স : 29 লিঙ্গ : মহিলা	CQG0376509 ফটো উপলব্ধ



211 নাম : চনিয়া খোদাল পিতাৰ নাম: মুৰলি খোদাল ঘৰ নং : ৮৫ বয়স : 57 লিঙ্গ : পুৰুষ	CQG0376517 ফটো উপলব্ধ	212 নাম : জমুনা খোদাল স্বামীৰ নাম: অজিত খোদাল ঘৰ নং : ৮৫ বয়স : 27 লিঙ্গ : মহিলা	CQG0376384 ফটো উপলব্ধ	213 নাম : ভনি খাতুন স্বামীৰ নাম: হুচেন আলি ঘৰ নং : ৮৮খ বয়স : 42 লিঙ্গ : মহিলা	CQG0188920 ফটো উপলব্ধ
214 নাম : মুনকু তাঁতি স্বামীৰ নাম: হুচেন আলি ঘৰ নং : ৮৮খ বয়স : 51 লিঙ্গ : মহিলা	CQG0521518 ফটো উপলব্ধ	215 নাম : হুচেন আলি পিতাৰ নাম: হিচাব আলি ঘৰ নং : 88খ বয়স : 49 লিঙ্গ : পুৰুষ	CQG0149526 ফটো উপলব্ধ	216 নাম : হাচিনা বেগম পিতাৰ নাম: হুচেন আলি ঘৰ নং : 88ক বয়স : 28 লিঙ্গ : মহিলা	CQG0149799 ফটো উপলব্ধ
217 নাম : চিম্ন খাতুন পিতাৰ নাম: হুচেন আলি ঘৰ নং : ৮৮খ বয়স : 22 লিঙ্গ : মহিলা	CQG1373893 ফটো উপলব্ধ	218 নাম : নীল মোহন পাতৰ পিতাৰ নাম: লক্ষীৰাম পা ঘৰ নং : ৯১ বয়স : 68 লিঙ্গ : পুৰুষ	CQG6535484 ফটো উপলব্ধ	219 নাম : চুমি পাতৰ স্বামীৰ নাম: নীল মোহন পাতৰ ঘৰ নং : ৯১ বয়স : 56 লিঙ্গ : মহিলা	CQG6535495 ফটো উপলব্ধ
220 নাম : শ্ৰৱণ কুমাৰ পাতৰ পিতাৰ নাম: নীল মোহন পাতৰ ঘৰ নং : ৯১ বয়স : 41 লিঙ্গ : পুৰুষ	CQG6535508 ফটো উপলব্ধ	221 নাম : হৰি প্ৰসাদ পাতৰ পিতাৰ নাম: নীল মোহন পাতৰ ঘৰ নং : ৯১ বয়স : 39 লিঙ্গ : পুৰুষ	CQG6535519 ফটো উপলব্ধ	222 নাম : কৃষ্ণ কান্ত পাতৰ পিতাৰ নাম: নীল মোহন পাতৰ ঘৰ নং : ৯১ বয়স : 35 লিঙ্গ : পুৰুষ	CQG6535520 ফটো উপলব্ধ
223 নাম : উশা পাতৰ পিতাৰ নাম: নীল মোহন পাতৰ ঘৰ নং : ৯১ বয়স : 32 লিঙ্গ : মহিলা	CQG0479204 ফটো উপলব্ধ	224 নাম : জুগি পাতৰ স্বামীৰ নাম: শ্ৰৱণ কুমাৰ পাতৰ ঘৰ নং : ৯১ বয়স : 30 লিঙ্গ : মহিলা	CQG1153501 ফটো উপলব্ধ	225 নাম : বিনোদ পাতৰ পিতাৰ নাম: কায়া পাতৰ ঘৰ নং : 91 ক বয়স : 43 লিঙ্গ : পুৰুষ	CQG1976604 ফটো উপলব্ধ
226 নাম : ভাৰতী পাতৰ পিতাৰ নাম: বিনুদ পাতৰ ঘৰ নং : 91 ক বয়স : 35 লিঙ্গ : মহিলা	CQG1975564 ফটো উপলব্ধ	E 227 নাম : দেউবাৰী পাতৰ স্বামীৰ নাম: গণেশ পাতৰ ঘৰ নং : ৯২ বয়স : 57 লিঙ্গ : মহিলা	CQG6535542 ফটো উপলব্ধ	228 নাম : গণেশ পাতৰ পিতাৰ নাম: লক্ষীৰাম পাতৰ ঘৰ নং : ৯২ বয়স : 57 লিঙ্গ : পুৰুষ	CQG6535531 ফটো উপলব্ধ
229 নাম : বীনা পাতৰ পিতাৰ নাম: গণেশ পাতৰ ঘৰ নং : ৯২ বয়স : 37 লিঙ্গ : মহিলা	CQG6535553 ফটো উপলব্ধ	230 নাম : নিৰঞ্জন পাতৰ পিতাৰ নাম: গণেশ পাতৰ ঘৰ নং : ৯২ বয়স : 32 লিঙ্গ : পুৰুষ	CQG0473298 ফটো উপলব্ধ	231 নাম : ষিনা পাতৰ পিতাৰ নাম: গণেশ পাতৰ ঘৰ নং : ৯২ বয়স : 29 লিঙ্গ : মহিলা	CQG1302918 ফটো উপলব্ধ
232 নাম : উমা পাতৰ পিতাৰ নাম: গণেশ পাতৰ ঘৰ নং : ৯২ বয়স : 27 লিঙ্গ : মহিলা	CQG1302942 ফটো উপলব্ধ	233 নাম : নিচা পাতৰ পিতাৰ নাম: গণেশ পাতৰ ঘৰ নং : ৯২ বয়স : 22 লিঙ্গ : মহিলা	CQG1302926 ফটো উপলব্ধ	234 নাম : আনাৰকলি বেগম স্বামীৰ নাম: চেয়দ আলি ঘৰ নং : ৯৫ক বয়স : 62 লিঙ্গ : মহিলা	CQG6535611 ফটো উপলব্ধ
235 নাম : জৰিনা বেগম স্বামীৰ নাম: চেয়দ আলি ঘৰ নং : ৯৫ক বয়স : 61 লিঙ্গ : মহিলা	CQG6535600 ফটো উপলব্ধ	236 নাম : তাৰা মাণি পাতৰ স্বামীৰ নাম: বিনোদ পাতৰ ঘৰ নং : ৯৫ বয়স : 52 লিঙ্গ : মহিলা	CQG6535586 ফটো উপলব্ধ	237 নাম : গুলাপ আলী পিতাৰ নাম: হিচাব আলী ঘৰ নং : ৯৫ বয়স : 46 লিঙ্গ : পুৰুষ	CQG1343326 ফটো উপলব্ধ
238 নাম : মনৰা বেগম স্বামীৰ নাম: ইচৰাইল আলি ঘৰ নং : ৯৫ বয়স : 44 লিঙ্গ : মহিলা	CQG6535677 ফটো উপলব্ধ	239 নাম : কিচমত আলি পিতাৰ নাম: চেয়দ আলি ঘৰ নং : ৯৫ক বয়স : 43 লিঙ্গ : পুৰুষ	CQG6535622 ফটো উপলব্ধ	240 নাম : ইচৰাইল আলি পিতাৰ নাম: চেয়দ আলি ঘৰ নং : ৯৫ বয়স : 41 লিঙ্গ : পুৰুষ	CQG6535666 ফটো উপলব্ধ



241 নাম : জমিলা বেগম স্বামীৰ নাম: ইচমাইল আলি ঘৰ নং : ৯৫ক বয়স : 41 লিঙ্গ : মহিলা	CQG6535655 ফটো উপলব্ধ	242 নাম : ইচমাইল আলি পিতাৰ নাম: চেয়দ আলি ঘৰ নং : ৯৫ক বয়স : 32 লিঙ্গ : পুৰুষ	CQG6535644 ফটো উপলব্ধ	243 নাম : নচিব আলি পিতাৰ নাম: চেয়দ আলি ঘৰ নং : ৯৫ক বয়স : 29 লিঙ্গ : পুৰুষ	CQG0188995 ফটো উপলব্ধ
244 নাম : আচিয়া খাতুন পিতাৰ নাম: কিছমত আলি ঘৰ নং : ৯৫ক বয়স : 27 লিঙ্গ : মহিলা	CQG0188961 ফটো উপলব্ধ	245 নাম : অঞ্জনা পাতৰ পিতাৰ নাম: বিনোদ পাতৰ ঘৰ নং : ৯৫ক বয়স : 24 লিঙ্গ : মহিলা	CQG1373885 ফটো উপলব্ধ	246 নাম : হালিমা বেগম পিতাৰ নাম: চেয়দ আলি ঘৰ নং : ৯৫ক বয়স : 45 লিঙ্গ : মহিলা	CQG0521500 ফটো উপলব্ধ
247 নাম : জাহিৰা খাতুন স্বামীৰ নাম: জিব্ৰাইল আলি ঘৰ নং : ৯৫ক বয়স : 32 লিঙ্গ : মহিলা	CQG0472761 ফটো উপলব্ধ	248 নাম : গৰিবন বেগম স্বামীৰ নাম: ৰোচনা আলি ঘৰ নং : ৯৫ক বয়স : 30 লিঙ্গ : মহিলা	CQG1334861 ফটো উপলব্ধ	249 নাম : আছৰুৰ আলি পিতাৰ নাম: কিছমত আলি ঘৰ নং : ৯৫ক বয়স : 29 লিঙ্গ : পুৰুষ	CQG0507624 ফটো উপলব্ধ
E 250 নাম : জাহিদা খাতুন স্বামীৰ নাম: জিব্ৰাইল আলি ঘৰ নং : ৯৫ক বয়স : 27 লিঙ্গ : মহিলা	CQG0507608 ফটো উপলব্ধ	251 নাম : কৰিশা বেগম স্বামীৰ নাম: আচৰাফ আলি ঘৰ নং : ৯৫ক বয়স : 25 লিঙ্গ : মহিলা	CQG1334796 ফটো উপলব্ধ	252 নাম : তাজমহমদ আলি পিতাৰ নাম: ইচমাইল আলি ঘৰ নং : ৯৫ক বয়স : 24 লিঙ্গ : পুৰুষ	CQG0473512 ফটো উপলব্ধ
253 নাম : হুচেনা খাতুন স্বামীৰ নাম: তাজমহমদ আলি ঘৰ নং : 95 ক বয়স : 20 লিঙ্গ : মহিলা	DAS0022061 ফটো উপলব্ধ	254 নাম : চাহিদা খাতুন স্বামীৰ নাম: ৰামজান আলি ঘৰ নং : 95ক বয়স : 32 লিঙ্গ : মহিলা	CQG0275073 ফটো উপলব্ধ	255 নাম : আসমা খাতুন স্বামীৰ নাম: কিছমত আলী ঘৰ নং : 95ক বয়স : 29 লিঙ্গ : মহিলা	CQG1967223 ফটো উপলব্ধ
256 নাম : ইজাজ আলি পিতাৰ নাম: কিছমত আলি ঘৰ নং : 95ক বয়স : 26 লিঙ্গ : পুৰুষ	CQG1967249 ফটো উপলব্ধ	257 নাম : ম. জিব্ৰাইল আলি পিতাৰ নাম: চেয়দ আলি ঘৰ নং : 95ক বয়স : 36 লিঙ্গ : পুৰুষ	CQG0154716 ফটো উপলব্ধ	258 নাম : চাহিল আলি পিতাৰ নাম: গোলাপ আলি ঘৰ নং : ৯৫খ বয়স : 33 লিঙ্গ : পুৰুষ	CQG1334770 ফটো উপলব্ধ
259 নাম : ৰোসন আলী অন্যান্য: চেয়দ আলি ঘৰ নং : 95ক বয়স : 33 লিঙ্গ : পুৰুষ	CQG0154799 ফটো উপলব্ধ	260 নাম : জুচনা বেগম স্বামীৰ নাম: চাহিল আলি ঘৰ নং : ৯৫খ বয়স : 31 লিঙ্গ : মহিলা	CQG1333491 ফটো উপলব্ধ	261 নাম : ৰামা শংকৰ কালোৱাৰ পিতাৰ নাম: বালেশ্বৰ কালোৱাৰ ঘৰ নং : ৯৭ বয়স : 72 লিঙ্গ : পুৰুষ	CQG6535688 ফটো উপলব্ধ
262 নাম : ৰাজেন্দ্ৰ প্ৰসাদ গুপ্তা পিতাৰ নাম: বালেশ্বৰ কালোৱাৰ ঘৰ নং : 97 বয়স : 58 লিঙ্গ : পুৰুষ	CQG6535699 ফটো উপলব্ধ	263 নাম : গোপাল কুমাৰ গুপ্তা পিতাৰ নাম: বালেশ্বৰ কালোৱাৰ ঘৰ নং : 97 বয়স : 49 লিঙ্গ : পুৰুষ	CQG6535713 ফটো উপলব্ধ	264 নাম : সবিতা দেৱী স্বামীৰ নাম: ৰাজেন্দ্ৰ প্ৰসাদ গুপ্তা ঘৰ নং : 97 বয়স : 42 লিঙ্গ : মহিলা	CQG6535702 ফটো উপলব্ধ
265 নাম : কিৰণ কালোৱাৰ স্বামীৰ নাম: গোপাল গুপ্তা ঘৰ নং : 97 বয়স : 40 লিঙ্গ : মহিলা	CQG6535757 ফটো উপলব্ধ	266 নাম : বিজয় গুপ্তা পিতাৰ নাম: ৰামা শংকৰ কালোৱাৰ ঘৰ নং : 97 বয়স : 37 লিঙ্গ : পুৰুষ	CQG6535735 ফটো উপলব্ধ	267 নাম : নিশিতা গুপ্তা পিতাৰ নাম: ৰাজেন্দ্ৰ প্ৰসাদ গুপ্তা ঘৰ নং : 97 বয়স : 22 লিঙ্গ : মহিলা	DAS0022046 ফটো উপলব্ধ
268 নাম : অঞ্জলী তাঁতি স্বামীৰ নাম: চহন তাঁতি ঘৰ নং : ৯৭ক বয়স : 45 লিঙ্গ : মহিলা	CQG0428490 ফটো উপলব্ধ	269 নাম : প্ৰবিন তাঁতি পিতাৰ নাম: গুলু তাঁতি ঘৰ নং : ৯৮ বয়স : 34 লিঙ্গ : পুৰুষ	CQG0376541 ফটো উপলব্ধ	270 নাম : ৰীতা তাঁতি পিতাৰ নাম: হলো তাঁতি ঘৰ নং : ৯৮ বয়স : 31 লিঙ্গ : মহিলা	CQG1920805 ফটো উপলব্ধ



বিধানসভা সমষ্টিৰ নম্বৰ আৰু নাম : 70-বিশ্বনাথ  
অংশৰ নম্বৰ আৰু নাম : 1-2নং দিলিচাং (অংশ)

271 নাম : বিষ্ণু ভূঞা পিতাৰ নাম : তিলক ভূঞা ঘৰ নং : ৯৯ বয়স : 52 লিঙ্গ : পুৰুষ	CQG6540370 ফটো উপলব্ধ	272 নাম : পম্পী গোস্বামী ভূঞা স্বামীৰ নাম : বিষ্ণু ভূঞা ঘৰ নং : ৯৯ বয়স : 47 লিঙ্গ : মহিলা	CQG6540381 ফটো উপলব্ধ	273 নাম : অনিতা চাহ স্বামীৰ নাম : মুনা চাহ ঘৰ নং : 100 বয়স : 35 লিঙ্গ : মহিলা	DAS0079566 ফটো উপলব্ধ
274 নাম : পাপ বৰা পিতাৰ নাম : দিলীপ বৰা ঘৰ নং : ১০২ বয়স : 30 লিঙ্গ : পুৰুষ	CQG1920894 ফটো উপলব্ধ	275 নাম : ধনেশ্বৰী তাঁতী মণ্ডল পিতাৰ নাম : বাৰবল তাঁতি ঘৰ নং : ১০৩ বয়স : 34 লিঙ্গ : মহিলা	CQG1920792 ফটো উপলব্ধ	276 নাম : বিজেন মণ্ডল পিতাৰ নাম : মহেন্দ্ৰ মণ্ডল ঘৰ নং : ১০৪ ক বয়স : 35 লিঙ্গ : পুৰুষ	CQG0428458 ফটো উপলব্ধ
277 নাম : বদন শইকীয়া পিতাৰ নাম : কুশৰাম শইকীয়া ঘৰ নং : ১০৫ বয়স : 51 লিঙ্গ : পুৰুষ	CQG1920930 ফটো উপলব্ধ	278 নাম : ক্ৰান্তিমনি প্রজা স্বামীৰ নাম : বাজেশ প্রজা প্রজা ঘৰ নং : ১০৫ বয়স : 47 লিঙ্গ : মহিলা	CQG6535779 ফটো উপলব্ধ	279 নাম : কৌশল্যা দেৱী স্বামীৰ নাম : পদুম শইকীয়া ঘৰ নং : ১০৫ বয়স : 34 লিঙ্গ : মহিলা	CQG1920816 ফটো উপলব্ধ
280 নাম : ৰাজনীশ্ব মিশ্ৰা পিতাৰ নাম : ৰাম ললিত মিশ্ৰ ঘৰ নং : ১০৬ বয়স : 50 লিঙ্গ : পুৰুষ	CQG6535791 ফটো উপলব্ধ	281 নাম : সংগীতা মিশ্ৰা স্বামীৰ নাম : ৰাজনীশ্ব মিশ্ৰা ঘৰ নং : ১০৬ বয়স : 40 লিঙ্গ : মহিলা	CQG6535804 ফটো উপলব্ধ	282 নাম : ধনঞ্জয় মিশ্ৰা পিতাৰ নাম : ৰজনীশ মিশ্ৰা ঘৰ নং : ১০৬ বয়স : 24 লিঙ্গ : পুৰুষ	CQG0554089 ফটো উপলব্ধ
# 283 নাম : খগেশ্বৰ গৌড় পিতাৰ নাম : শ্ৰীমহেশ্বৰ গৌড় ঘৰ নং : ১০৭ বয়স : 40 লিঙ্গ : পুৰুষ	CQG6535815 ফটো উপলব্ধ	284 নাম : ৰিতা গৌড় স্বামীৰ নাম : শ্ৰীখগেশ্বৰ গৌড় ঘৰ নং : ১০৭ বয়স : 37 লিঙ্গ : মহিলা	CQG6535826 ফটো উপলব্ধ	285 নাম : চুৰেশ্বৰ গড় স্বামীৰ নাম : খগেশ্বৰ গড় ঘৰ নং : 107 বয়স : 35 লিঙ্গ : মহিলা	DAS0031567 ফটো উপলব্ধ
286 নাম : জয়ন্তী গড় স্বামীৰ নাম : ফাগু গড় ঘৰ নং : ১০৮ বয়স : 39 লিঙ্গ : মহিলা	CQG6535859 ফটো উপলব্ধ	287 নাম : সুনীল গড় পিতাৰ নাম : ফাগু গড় ঘৰ নং : 108 বয়স : 30 লিঙ্গ : পুৰুষ	CQG0275123 ফটো উপলব্ধ	288 নাম : চান গড় পিতাৰ নাম : ফাগু গড় ঘৰ নং : ১০৮ বয়স : 27 লিঙ্গ : পুৰুষ	CQG0428441 ফটো উপলব্ধ
289 নাম : চুনিতা গড় পিতাৰ নাম : ফাগু গড় ঘৰ নং : 108 বয়স : 21 লিঙ্গ : মহিলা	CQG1993658 ফটো উপলব্ধ	290 নাম : চঞ্জিপ গড় পিতাৰ নাম : ৰোহিত গড় ঘৰ নং : 109 বয়স : 34 লিঙ্গ : পুৰুষ	CQG0318055 ফটো উপলব্ধ	291 নাম : ৰাধিকা গড় স্বামীৰ নাম : ৰঞ্জিত গড় ঘৰ নং : 109 বয়স : 30 লিঙ্গ : মহিলা	CQG0275131 ফটো উপলব্ধ
292 নাম : চৰিতা গৌড় স্বামীৰ নাম : সঞ্জীৱ গৌড় ঘৰ নং : ১০৯ বয়স : 26 লিঙ্গ : মহিলা	CQG1373901 ফটো উপলব্ধ	293 নাম : মহাৰীখ গৌড় পিতাৰ নাম : চৰমন গৌড় ঘৰ নং : ১১১ বয়স : 52 লিঙ্গ : পুৰুষ	CQG6535871 ফটো উপলব্ধ	294 নাম : হৰিনাৰায়ণ গৌড় পিতাৰ নাম : তিলা গৌড় ঘৰ নং : ১১১ বয়স : 59 লিঙ্গ : পুৰুষ	CQG6535882 ফটো উপলব্ধ
# 295 নাম : প্ৰমিলা গৌড় স্বামীৰ নাম : পৰেশ গৌড় ঘৰ নং : 113 বয়স : 37 লিঙ্গ : মহিলা	CQG6535906 ফটো উপলব্ধ	296 নাম : অমিত গৌড় পিতাৰ নাম : হৰিনাৰায়ণ গৌড় ঘৰ নং : ১১৩ বয়স : 32 লিঙ্গ : পুৰুষ	CQG0376566 ফটো উপলব্ধ	297 নাম : চুৰেশ গৌড় পিতাৰ নাম : হৰিনাৰায়ণ গৌড় ঘৰ নং : ১১৩ বয়স : 28 লিঙ্গ : পুৰুষ	CQG0376459 ফটো উপলব্ধ
298 নাম : ৰুক্মিণী গৌড় পিতাৰ নাম : হৰিনাৰায়ণ গৌড় ঘৰ নং : ১১৩ বয়স : 27 লিঙ্গ : মহিলা	CQG0376418 ফটো উপলব্ধ	299 নাম : ৰবিনা গড় পিতাৰ নাম : হৰি নাৰায়ণ গড় ঘৰ নং : ১১৩ বয়স : 26 লিঙ্গ : মহিলা	CQG0473744 ফটো উপলব্ধ	300 নাম : বলিৰাম গৌড় পিতাৰ নাম : গোপৰ্ন গৌড় ঘৰ নং : ১১৪ বয়স : 67 লিঙ্গ : পুৰুষ	CQG6535917 ফটো উপলব্ধ



301 নাম : কেশৱী গৌড় স্বামীৰ নাম: বলিৰাম গৌড় ঘৰ নং : ১১৪ বয়স : 55 লিঙ্গ : মহিলা	CQG6535928 ফটো উপলব্ধ	302 নাম : অনিল গৌড় পিতাৰ নাম: বলিৰাম গৌড় ঘৰ নং : ১১৪ বয়স : 37 লিঙ্গ : পুৰুষ	CQG6535939 ফটো উপলব্ধ	303 নাম : মমতা গড় স্বামীৰ নাম: অনিল গড় ঘৰ নং : 114 বয়স : 25 লিঙ্গ : মহিলা	CQG1993385 ফটো উপলব্ধ
E 304 নাম : ভিক্ষী গৌড় পিতাৰ নাম: পোপাল গৌড় ঘৰ নং : ১১৫ বয়স : 72 লিঙ্গ : পুৰুষ	CQG6535940 ফটো উপলব্ধ	E 305 নাম : শংকৰ গৌড় পিতাৰ নাম: ভিক্ষী গৌড় ঘৰ নং : ১১৫ বয়স : 51 লিঙ্গ : পুৰুষ	CQG6535951 ফটো উপলব্ধ	306 নাম : কৃষ্ণ বৰুৱা পিতাৰ নাম: প্ৰীতাপ বৰুৱা ঘৰ নং : ১১৫ বয়স : 47 লিঙ্গ : পুৰুষ	CQG6237327 ফটো উপলব্ধ
307 নাম : ৰূপালী বৰুৱা স্বামীৰ নাম: কৃষ্ণ বৰুৱা ঘৰ নং : ১১৫ বয়স : 39 লিঙ্গ : মহিলা	CQG6237338 ফটো উপলব্ধ	308 নাম : মিতালী বৰুৱা পিতাৰ নাম: কৃষ্ণ বৰুৱা ঘৰ নং : ১১৫ বয়স : 23 লিঙ্গ : মহিলা	CQG1373836 ফটো উপলব্ধ	309 নাম : ললিত গৌড় পিতাৰ নাম: ধনেশ্বৰ গৌড় ঘৰ নং : ১১৫ বয়স : 42 লিঙ্গ : পুৰুষ	CQG6535984 ফটো উপলব্ধ
310 নাম : ললিতা গৌড় স্বামীৰ নাম: ললিত গৌড় ঘৰ নং : ১১৭ বয়স : 39 লিঙ্গ : মহিলা	CQG6535995 ফটো উপলব্ধ	311 নাম : পদমি গৌড় স্বামীৰ নাম: মানিৰাম গৌড় ঘৰ নং : ১১৭ বয়স : 38 লিঙ্গ : মহিলা	CQG0188722 ফটো উপলব্ধ	312 নাম : ৰুন গৌড় স্বামীৰ নাম: বিক্ৰম গৌড় ঘৰ নং : 117 বয়স : 36 লিঙ্গ : মহিলা	CQG0011098 ফটো উপলব্ধ
313 নাম : বিন্দেশ্বৰ গৌড় পিতাৰ নাম: ধনেশ্বৰ গৌড় ঘৰ নং : ১১৭ বয়স : 35 লিঙ্গ : পুৰুষ	CQG6536001 ফটো উপলব্ধ	314 নাম : দমন্তি ৰাজগড় গৌড় স্বামীৰ নাম: বিন্দেশ্বৰ গৌড় ঘৰ নং : ১১৭ বয়স : 34 লিঙ্গ : মহিলা	CQG0188714 ফটো উপলব্ধ	315 নাম : মনিৰাম গৌড় পিতাৰ নাম: ধনেশ্বৰ গৌড় ঘৰ নং : ১১৭ বয়স : 33 লিঙ্গ : পুৰুষ	CQG0188730 ফটো উপলব্ধ
316 নাম : বিশাল গড় মাতৃৰ নাম: ললিতা গড় ঘৰ নং : 117 বয়স : 23 লিঙ্গ : পুৰুষ	CQG1976638 ফটো উপলব্ধ	317 নাম : জন গড় স্বামীৰ নাম: গংগাৰাম গড় ঘৰ নং : ১১৭ ক বয়স : 33 লিঙ্গ : মহিলা	CQG0428433 ফটো উপলব্ধ	318 নাম : আকাশ নেবাঁৰ পিতাৰ নাম: বুদ্ধিমান নেবাঁৰ ঘৰ নং : 117 খ বয়স : 21 লিঙ্গ : পুৰুষ	DAS0031575 ফটো উপলব্ধ
319 নাম : বিক্ৰম গৌড় পিতাৰ নাম: বাইজু গৌড় ঘৰ নং : ১১৭ক বয়স : 52 লিঙ্গ : পুৰুষ	CQG6536012 ফটো উপলব্ধ	320 নাম : গংগা গৌড় পিতাৰ নাম: বাইজু গৌড় ঘৰ নং : ১১৭ক বয়স : 37 লিঙ্গ : পুৰুষ	CQG6536023 ফটো উপলব্ধ	321 নাম : শান্তি গৌড় স্বামীৰ নাম: ৰাজু গৌড় ঘৰ নং : 118 বয়স : 35 লিঙ্গ : মহিলা	DAS0101824 ফটো উপলব্ধ
322 নাম : ৰাজু গৌড় পিতাৰ নাম: কৃষ্ণ গৌড় ঘৰ নং : 118 বয়স : 34 লিঙ্গ : পুৰুষ	DAS0101741 ফটো উপলব্ধ	323 নাম : নাৰায়ণ গৌড় পিতাৰ নাম: মহৰচাই গৌড় ঘৰ নং : ১২০ বয়স : 77 লিঙ্গ : পুৰুষ	CQG6536067 ফটো উপলব্ধ	E 324 নাম : ধীৰেন গৌড় পিতাৰ নাম: নাৰায়ণ গৌড় ঘৰ নং : ১২০ বয়স : 36 লিঙ্গ : পুৰুষ	CQG6536089 ফটো উপলব্ধ
325 নাম : কুচুম গৌড় পিতাৰ নাম: মহৰচাই গৌড় ঘৰ নং : ১২১ বয়স : 71 লিঙ্গ : মহিলা	CQG6536103 ফটো উপলব্ধ	326 নাম : তুলেশ্বৰ গৌড় পিতাৰ নাম: নাৰায়ণ গৌড় ঘৰ নং : ১২১ক বয়স : 50 লিঙ্গ : পুৰুষ	CQG6536125 ফটো উপলব্ধ	327 নাম : সুমিত্ৰা গৌড় স্বামীৰ নাম: তুলেশ্বৰ গৌড় ঘৰ নং : ১২১ক বয়স : 48 লিঙ্গ : মহিলা	CQG6536136 ফটো উপলব্ধ
328 নাম : শেৱালী গৌড় পিতাৰ নাম: বলবীৰ গৌড় ঘৰ নং : ১২১ বয়স : 36 লিঙ্গ : মহিলা	CQG6536114 ফটো উপলব্ধ	329 নাম : হেমন্তী গড় পিতাৰ নাম: তুলেশ্বৰ গড় ঘৰ নং : 121ক বয়স : 20 লিঙ্গ : মহিলা	DAS0079541 ফটো উপলব্ধ	330 নাম : বিনন্দ গৌড় পিতাৰ নাম: তুলেশ্বৰ গৌড় ঘৰ নং : ১২১ ক বয়স : 25 লিঙ্গ : পুৰুষ	CQG0376442 ফটো উপলব্ধ



331 নাম : বিৰমল বাঘোবাল পিতাৰ নাম: উৰুদ বাঘোবাল ঘৰ নং : 122 বয়স : 73 লিঙ্গ : পুৰুষ	CQG6536147 ফটো উপলব্ধ	332 নাম : বিৰেন বাঘোবাল পিতাৰ নাম: বিৰমল বাঘোবাল ঘৰ নং : 122 বয়স : 71 লিঙ্গ : পুৰুষ	CQG0494922 ফটো উপলব্ধ	333 নাম : দ্বিজেন বাঘোবাল পিতাৰ নাম: বিৰবল বাঘোবাল ঘৰ নং : 122 বয়স : 40 লিঙ্গ : পুৰুষ	CQG6536169 ফটো উপলব্ধ
S 334 নাম : দিপিকা গঙ্গাধৰী বাঘোবাল পিতাৰ নাম: দ্বিজেন বাঘোবাল ঘৰ নং : 122 বয়স : 36 লিঙ্গ : মহিলা	CQG0190017 ফটো উপলব্ধ	335 নাম : বিনা দেবী স্বামীৰ নাম: মিলন পৰাজুলী ঘৰ নং : 122 বয়স : 35 লিঙ্গ : মহিলা	CQG1920725 ফটো উপলব্ধ	336 নাম : মাকন ঘাটোৱাল স্বামীৰ নাম: পানীৰাম ঘাটোৱাল ঘৰ নং : 128 বয়স : 51 লিঙ্গ : মহিলা	CQG6536181 ফটো উপলব্ধ
337 নাম : পদোশ্বৰী ঘাটোৱাল পিতাৰ নাম: লক্ষীয়া ঘাটোৱাল ঘৰ নং : 128 বয়স : 49 লিঙ্গ : মহিলা	CQG6536192 ফটো উপলব্ধ	338 নাম : ৰামবিৰাজ ঘাটোৱাল পিতাৰ নাম: লক্ষীয়া ঘাটোৱাল ঘৰ নং : 128 বয়স : 47 লিঙ্গ : পুৰুষ	CQG6536205 ফটো উপলব্ধ	339 নাম : বিনা ঘাটোৱাল স্বামীৰ নাম: ৰামবিৰাজ ঘাটোৱাল ঘৰ নং : 128 বয়স : 45 লিঙ্গ : মহিলা	CQG6536216 ফটো উপলব্ধ
340 নাম : উজলা ঘাটোৱাল পিতাৰ নাম: ৰামবিৰাজ ঘাটোৱাল ঘৰ নং : 124 বয়স : 21 লিঙ্গ : মহিলা	DAS0029421 ফটো উপলব্ধ	341 নাম : দুৰ্গা প্ৰজা পিতাৰ নাম: চুবুৰী প্ৰজা ঘৰ নং : 125 বয়স : 72 লিঙ্গ : পুৰুষ	CQG6536238 ফটো উপলব্ধ	342 নাম : অশোক প্ৰজা পিতাৰ নাম: দুৰ্গা প্ৰজা ঘৰ নং : 125 বয়স : 42 লিঙ্গ : পুৰুষ	CQG6536249 ফটো উপলব্ধ
343 নাম : বুবল মিৰি পিতাৰ নাম: খগেন মিৰি ঘৰ নং : 126 বয়স : 51 লিঙ্গ : পুৰুষ	CQG6536261 ফটো উপলব্ধ	344 নাম : চিন্তা মিৰি স্বামীৰ নাম: বুবল মিৰি ঘৰ নং : 126 বয়স : 47 লিঙ্গ : মহিলা	CQG6536272 ফটো উপলব্ধ	345 নাম : বুন মিৰি মিচিং পিতাৰ নাম: বুবল মিৰি মিচিং ঘৰ নং : 126 বয়স : 32 লিঙ্গ : মহিলা	CQG1955573 ফটো উপলব্ধ
346 নাম : ৰূপামণি মিৰি পিতাৰ নাম: বাবুল মিৰি ঘৰ নং : 126 বয়স : 27 লিঙ্গ : মহিলা	CQG1344530 ফটো উপলব্ধ	347 নাম : আনন্দ গৌড় পিতাৰ নাম: চেনীৰাম গৌড় ঘৰ নং : 126খ বয়স : 24 লিঙ্গ : পুৰুষ	CQG0554964 ফটো উপলব্ধ	348 নাম : লক্ষী গড় পিতাৰ নাম: চেনীৰাম গড় ঘৰ নং : 126 খ বয়স : 21 লিঙ্গ : মহিলা	DAS0022087 ফটো উপলব্ধ
349 নাম : চেনীৰাম গৌড় পিতাৰ নাম: মহাচাই গৌড় ঘৰ নং : 126খ বয়স : 47 লিঙ্গ : পুৰুষ	CQG6536283 ফটো উপলব্ধ	350 নাম : শুমেশ্বৰী বসুমতাৰী স্বামীৰ নাম: গুনা ৰাম বসুমতাৰী ঘৰ নং : 129 বয়স : 71 লিঙ্গ : মহিলা	CQG6536318 ফটো উপলব্ধ	351 নাম : জোচেফ বসুমতাৰী পিতাৰ নাম: গুনা ৰাম বসুমতাৰী ঘৰ নং : 129 বয়স : 49 লিঙ্গ : পুৰুষ	CQG6536329 ফটো উপলব্ধ
352 নাম : উইলচন বসুমতাৰী পিতাৰ নাম: গুনা ৰাম বসুমতাৰী ঘৰ নং : 129 বয়স : 41 লিঙ্গ : পুৰুষ	CQG6536352 ফটো উপলব্ধ	353 নাম : বুবেন বসুমতাৰী পিতাৰ নাম: গুনা ৰাম বসুমতাৰী ঘৰ নং : 129 বয়স : 40 লিঙ্গ : পুৰুষ	CQG6536341 ফটো উপলব্ধ	354 নাম : চিমন বসুমতাৰী পিতাৰ নাম: গুনা ৰাম বসুমতাৰী ঘৰ নং : 129 বয়স : 40 লিঙ্গ : পুৰুষ	CQG6536330 ফটো উপলব্ধ
355 নাম : কিৰণ বসুমতাৰী স্বামীৰ নাম: উইলচন বসুমতাৰী ঘৰ নং : 129 বয়স : 31 লিঙ্গ : মহিলা	CQG0553511 ফটো উপলব্ধ	356 নাম : কিৰন বসুমতাৰী পিতাৰ নাম: সৌনা ৰাম বসুমতাৰী ঘৰ নং : 128 বয়স : 43 লিঙ্গ : পুৰুষ	CQG6536363 ফটো উপলব্ধ	357 নাম : জিলিনা বসুমতাৰী পিতাৰ নাম: হেমন্ত বসুমতাৰী ঘৰ নং : 129 বয়স : 22 লিঙ্গ : মহিলা	DAS0101733 ফটো উপলব্ধ
358 নাম : নিৰন বসুমতাৰী পিতাৰ নাম: সৌনাৰাম বসুমতাৰী ঘৰ নং : 130 বয়স : 55 লিঙ্গ : পুৰুষ	CQG6536443 ফটো উপলব্ধ	359 নাম : নন্দিতা বসুমতাৰী স্বামীৰ নাম: নিৰন বসুমতাৰী ঘৰ নং : 130 বয়স : 52 লিঙ্গ : মহিলা	CQG6536454 ফটো উপলব্ধ	360 নাম : দিপক বসুমতাৰী পিতাৰ নাম: নিৰন বসুমতাৰী ঘৰ নং : 130 বয়স : 29 লিঙ্গ : পুৰুষ	CQG0188771 ফটো উপলব্ধ



বিধানসভা সমষ্টিৰ নম্বৰ আৰু নাম : 70-বিশ্বনাথ  
অংশৰ নম্বৰ আৰু নাম : 1-2নং দিলিচাং (অংশ)

361 নাম : অনামিকা বসুমতাৰী পিতাৰ নাম: নিৰন বসুমতাৰী ঘৰ নং : 130 বয়স : 21 লিঙ্গ : মহিলা	DAS0022053 ফটো উপলব্ধ	362 নাম : আশা মুগা স্বামীৰ নাম: শ্ৰীশান্ত মুগা ঘৰ নং : 131ক বয়স : 45 লিঙ্গ : মহিলা	CQG6536476 ফটো উপলব্ধ	363 নাম : চুজিত মুগা পিতাৰ নাম: শ্ৰীশান্ত মুগা ঘৰ নং : 131ক বয়স : 28 লিঙ্গ : পুৰুষ	CQG0188813 ফটো উপলব্ধ
364 নাম : চুচিল মুগা পিতাৰ নাম: শ্ৰীশান্ত মুগা ঘৰ নং : 131খ বয়স : 24 লিঙ্গ : পুৰুষ	CQG0555284 ফটো উপলব্ধ	365 নাম : চুন বাগতি পিতাৰ নাম: সৰ্বেশ্বৰ বাগতি ঘৰ নং : 132 বয়স : 53 লিঙ্গ : পুৰুষ	CQG6536487 ফটো উপলব্ধ	366 নাম : বাবুল বাগতি পিতাৰ নাম: চুন বাগতি ঘৰ নং : 132 বয়স : 31 লিঙ্গ : পুৰুষ	CQG0193706 ফটো উপলব্ধ
367 নাম : বাবতি ভক্তি পিতাৰ নাম: চুন ভকতি ঘৰ নং : 132 বয়স : 31 লিঙ্গ : মহিলা	CQG0019539 ফটো উপলব্ধ	368 নাম : বিনা গগৈ বাগতি স্বামীৰ নাম: বাবুল বাগতি ঘৰ নং : 132 বয়স : 28 লিঙ্গ : মহিলা	CQG0193847 ফটো উপলব্ধ	369 নাম : মনু ভক্তি পিতাৰ নাম: চুন ভক্তি ঘৰ নং : 132 বয়স : 26 লিঙ্গ : পুৰুষ	CQG0494831 ফটো উপলব্ধ
370 নাম : অকিল বাক্তি পিতাৰ নাম: চুন বাক্তি ঘৰ নং : 132 বয়স : 20 লিঙ্গ : পুৰুষ	DAS0101881 ফটো উপলব্ধ	E 371 নাম : পুনি ৰাম বসুমতাৰী পিতাৰ নাম: বাপৰাম বসুমতাৰী ঘৰ নং : 133 বয়স : 62 লিঙ্গ : পুৰুষ	CQG6536512 ফটো উপলব্ধ	372 নাম : বেৰিকা বসুমতাৰী স্বামীৰ নাম: পুনি ৰাম বসুমতাৰী ঘৰ নং : 133 বয়স : 54 লিঙ্গ : মহিলা	CQG6536523 ফটো উপলব্ধ
373 নাম : মনঞ্জয় বসুমতাৰী পিতাৰ নাম: পুনিৰাম বসুমতাৰী ঘৰ নং : 133 বয়স : 33 লিঙ্গ : পুৰুষ	CQG0376400 ফটো উপলব্ধ	374 নাম : ধন বসুমতাৰী পিতাৰ নাম: পুনিৰাম বসুমতাৰী ঘৰ নং : 133 বয়স : 32 লিঙ্গ : পুৰুষ	CQG0020016 ফটো উপলব্ধ	375 নাম : কমলা মোছাহাৰী পিতাৰ নাম: মনিৰাম মোছাহাৰী ঘৰ নং : 138 বয়স : 57 লিঙ্গ : পুৰুষ	CQG6536534 ফটো উপলব্ধ
376 নাম : নিখিল বসুমতাৰী পিতাৰ নাম: গজেন বসুমতাৰী ঘৰ নং : 134 বয়স : 53 লিঙ্গ : পুৰুষ	DAS0031526 ফটো উপলব্ধ	377 নাম : বাসন্তী মোছাহাৰী স্বামীৰ নাম: কমলা মোছাহাৰী ঘৰ নং : 138 বয়স : 48 লিঙ্গ : মহিলা	CQG6536545 ফটো উপলব্ধ	378 নাম : মিনা বসুমতাৰী স্বামীৰ নাম: নিখিল বসুমতাৰী ঘৰ নং : 134 বয়স : 45 লিঙ্গ : মহিলা	DAS0034157 ফটো উপলব্ধ
379 নাম : ভৰত মুছাহাৰী পিতাৰ নাম: কমলা মুছাহাৰী ঘৰ নং : 138 বয়স : 34 লিঙ্গ : পুৰুষ	CQG6540472 ফটো উপলব্ধ	380 নাম : বিৰেন মোছাহাৰী পিতাৰ নাম: কমলা মোছাহাৰী ঘৰ নং : 134 বয়স : 30 লিঙ্গ : পুৰুষ	CQG0020206 ফটো উপলব্ধ	381 নাম : লোক বগা তিচমিনা পিতাৰ নাম: মন বগা তিচমিনা ঘৰ নং : 138খ বয়স : 46 লিঙ্গ : পুৰুষ	CQG6536589 ফটো উপলব্ধ
382 নাম : ধন মায়া দেবী স্বামীৰ নাম: লোক বগা তিচমিনা ঘৰ নং : 138খ বয়স : 41 লিঙ্গ : মহিলা	CQG6536590 ফটো উপলব্ধ	383 নাম : জয়ন্তী কৰুৱা স্বামীৰ নাম: মতিলাল বৰুৱা ঘৰ নং : 136কপ বয়স : 34 লিঙ্গ : মহিলা	CQG0020917 ফটো উপলব্ধ	384 নাম : চুনিতা কৰুৱা স্বামীৰ নাম: ৰাম কৰুৱা ঘৰ নং : 136খ বয়স : 30 লিঙ্গ : মহিলা	CQG0507533 ফটো উপলব্ধ
385 নাম : মতীলাল কৰুৱা পিতাৰ নাম: বিজু কৰুৱা ঘৰ নং : 136খ বয়স : 62 লিঙ্গ : পুৰুষ	CQG6536636 ফটো উপলব্ধ	386 নাম : ৰাম কৰুৱা পিতাৰ নাম: মতিলাল কৰুৱা ঘৰ নং : 136খ বয়স : 37 লিঙ্গ : পুৰুষ	CQG6536658 ফটো উপলব্ধ	387 নাম : কাঞ্চনি মিৰি পিতাৰ নাম: যোগেশ্বৰ মিৰি ঘৰ নং : 139 বয়স : 52 লিঙ্গ : মহিলা	CQG6536670 ফটো উপলব্ধ
388 নাম : ইন্দ্ৰ মিৰি পিতাৰ নাম: যোগেশ্বৰ মিৰি ঘৰ নং : 139 বয়স : 51 লিঙ্গ : পুৰুষ	CQG6536681 ফটো উপলব্ধ	389 নাম : প্ৰভাবতী মিৰি স্বামীৰ নাম: ইন্দ্ৰ মিৰি ঘৰ নং : 139 বয়স : 38 লিঙ্গ : মহিলা	CQG6536692 ফটো উপলব্ধ	390 নাম : উৎম মিৰি পিতাৰ নাম: ইন্দ্ৰ মিৰি ঘৰ নং : 137 বয়স : 23 লিঙ্গ : পুৰুষ	CQG1988179 ফটো উপলব্ধ

বিধানসভা সমষ্টিৰ নম্বৰ আৰু নাম : 70-বিশ্বনাথ  
অংশৰ নম্বৰ আৰু নাম : 1-2নং দিলিচাং (অংশ)

# 391 নাম : চন্দ্ৰমায়া দেবী স্বামীৰ নাম : নন্দলাল শৰ্মা ঘৰ নং : 180 বয়স : 77 লিঙ্গ : মহিলা	CQG6536738 ফটো উপলব্ধ	392 নাম : অতিন শৰ্মা পিতাৰ নাম : নন্দলাল শৰ্মা ঘৰ নং : 180 বয়স : 47 লিঙ্গ : পুৰুষ	CQG6536761 ফটো উপলব্ধ	393 নাম : ক্ষেম প্ৰসাদ শৰ্মা পিতাৰ নাম : নন্দলাল শৰ্মা ঘৰ নং : 180 বয়স : 47 লিঙ্গ : পুৰুষ	CQG6536783 ফটো উপলব্ধ
394 নাম : যাম কুমাৰী দেবী স্বামীৰ নাম : ক্ষেম প্ৰসাদ শৰ্মা ঘৰ নং : 180 বয়স : 45 লিঙ্গ : মহিলা	CQG6536794 ফটো উপলব্ধ	395 নাম : তয়া নাথ শৰ্মা পিতাৰ নাম : নন্দ লাল শৰ্মা ঘৰ নং : 180 বয়স : 43 লিঙ্গ : পুৰুষ	CQG6540734 ফটো উপলব্ধ	396 নাম : ববিতা দেবী স্বামীৰ নাম : অতিন শৰ্মা ঘৰ নং : 180 বয়স : 42 লিঙ্গ : মহিলা	CQG6536772 ফটো উপলব্ধ
397 নাম : ৰূপা দেবী স্বামীৰ নাম : তয়া নাথ শৰ্মা ঘৰ নং : 140 বয়স : 35 লিঙ্গ : মহিলা	CQG0275180 ফটো উপলব্ধ	398 নাম : অংকতা শৰ্মা পিতাৰ নাম : ক্ষেম প্ৰসাদ শৰ্মা ঘৰ নং : 140 বয়স : 21 লিঙ্গ : মহিলা	CQG1993401 ফটো উপলব্ধ	399 নাম : বেবন শৰ্মা পিতাৰ নাম : তাৰানিধি শৰ্মা ঘৰ নং : 182 বয়স : 65 লিঙ্গ : পুৰুষ	CQG6536807 ফটো উপলব্ধ
400 নাম : পূৰ্ণা মায়া দেবী স্বামীৰ নাম : বেবন শৰ্মা ঘৰ নং : 182 বয়স : 45 লিঙ্গ : মহিলা	CQG6536818 ফটো উপলব্ধ	401 নাম : নিৰ্মলা দেবী পিতাৰ নাম : বেবন শৰ্মা ঘৰ নং : 182 বয়স : 44 লিঙ্গ : মহিলা	CQG6536841 ফটো উপলব্ধ	402 নাম : তেজীমলা দেবী পিতাৰ নাম : বেবন শৰ্মা ঘৰ নং : 182 বয়স : 44 লিঙ্গ : মহিলা	CQG6536829 ফটো উপলব্ধ
403 নাম : বিমলা দেবী পিতাৰ নাম : বেবন শৰ্মা ঘৰ নং : 182 বয়স : 40 লিঙ্গ : মহিলা	CQG6536830 ফটো উপলব্ধ	404 নাম : টিংকুমণি শৰ্মা স্বামীৰ নাম : কিশোৰ শৰ্মা ঘৰ নং : 182 বয়স : 34 লিঙ্গ : মহিলা	CQG0554725 ফটো উপলব্ধ	405 নাম : অৰুন কুমাৰ চাহ পিতাৰ নাম : মূৰুলী ধৰ চাহ ঘৰ নং : 182 বয়স : 33 লিঙ্গ : পুৰুষ	CQG6540507 ফটো উপলব্ধ
406 নাম : জয় প্ৰকাশ চাহ পিতাৰ নাম : ৰামজনম চাহ ঘৰ নং : 182 বয়স : 32 লিঙ্গ : পুৰুষ	CQG6540778 ফটো উপলব্ধ	407 নাম : মঞ্জু দেবী পিতাৰ নাম : বেবন শৰ্মা ঘৰ নং : 182 বয়স : 31 লিঙ্গ : মহিলা	CQG6536852 ফটো উপলব্ধ	408 নাম : পুষ্পাঞ্জলী চাহ পিতাৰ নাম : মূৰুলী চাহ ঘৰ নং : 142ক বয়স : 29 লিঙ্গ : মহিলা	CQG0024687 ফটো উপলব্ধ
409 নাম : ৰোহিত চাহ পিতাৰ নাম : মূৰুলীধৰ চাহ ঘৰ নং : 182খ বয়স : 24 লিঙ্গ : পুৰুষ	CQG0555383 ফটো উপলব্ধ	410 নাম : লোক বাহাদুৰ ছেত্ৰী পিতাৰ নাম : জংগিণী ছেত্ৰী ঘৰ নং : 182গ বয়স : 67 লিঙ্গ : পুৰুষ	CQG6536910 ফটো উপলব্ধ	411 নাম : ৰাম জনম চাহ পিতাৰ নাম : কোমল চাহ ঘৰ নং : 182ক বয়স : 62 লিঙ্গ : পুৰুষ	CQG6536863 ফটো উপলব্ধ
412 নাম : কৌশল্যা দেবী স্বামীৰ নাম : লোক বাহাদুৰ ছেত্ৰী ঘৰ নং : 182গ বয়স : 60 লিঙ্গ : মহিলা	CQG6536921 ফটো উপলব্ধ	413 নাম : লালতী চাহ স্বামীৰ নাম : ৰামজনম চাহ ঘৰ নং : 182ক বয়স : 54 লিঙ্গ : মহিলা	CQG6536874 ফটো উপলব্ধ	414 নাম : সুমিত্ৰা চাহ স্বামীৰ নাম : মূৰুলীধৰ চাহ ঘৰ নং : 182খ বয়স : 54 লিঙ্গ : মহিলা	CQG6536909 ফটো উপলব্ধ
415 নাম : মূৰুলীধৰ চাহ পিতাৰ নাম : শ্যাম লাল চাহ ঘৰ নং : 182খ বয়স : 52 লিঙ্গ : পুৰুষ	CQG6536896 ফটো উপলব্ধ	416 নাম : গংগাৰাম ছেত্ৰী পিতাৰ নাম : লোক বাহাদুৰ ছেত্ৰী ঘৰ নং : 182গ বয়স : 46 লিঙ্গ : পুৰুষ	CQG6536932 ফটো উপলব্ধ	417 নাম : নীলা কান্ত ছেত্ৰী পিতাৰ নাম : লোক বাহাদুৰ ছেত্ৰী ঘৰ নং : 182গ বয়স : 45 লিঙ্গ : পুৰুষ	CQG6536943 ফটো উপলব্ধ
418 নাম : নাবৰাজ ছেত্ৰী পিতাৰ নাম : শ্ৰীলোক বাহাদুৰ ছেত্ৰী ঘৰ নং : 182গ বয়স : 36 লিঙ্গ : পুৰুষ	CQG6536954 ফটো উপলব্ধ	419 নাম : ৰিতা চাহ পিতাৰ নাম : ৰাম জনম চাহ ঘৰ নং : 182ক বয়স : 28 লিঙ্গ : মহিলা	CQG0305599 ফটো উপলব্ধ	420 নাম : অজিৎ বিশ্বাস পিতাৰ নাম : নগেন বিশ্বাস ঘৰ নং : 143 বয়স : 42 লিঙ্গ : পুৰুষ	DAS0101766 ফটো উপলব্ধ



421 নাম : পূৰ্ণিমা বিশ্বাস স্বামীৰ নাম: আজিৎ বিশ্বাস ঘৰ নং : 143 বয়স : 37 লিঙ্গ : মহিলা	DAS0101808 ফটো উপলব্ধ	422 নাম : মমতা বিশ্বাস পিতাৰ নাম: আজিৎ বিশ্বাস ঘৰ নং : 143 বয়স : 20 লিঙ্গ : মহিলা	DAS0101832 ফটো উপলব্ধ	423 নাম : বতেশ্বৰ মহন্ত পিতাৰ নাম: গৌৰি মহন্ত ঘৰ নং : 152 বয়স : 73 লিঙ্গ : পুৰুষ	CQG6536965 ফটো উপলব্ধ
424 নাম : নীৰমা মহন্ত স্বামীৰ নাম: বতেশ্বৰ মহন্ত ঘৰ নং : 152 বয়স : 67 লিঙ্গ : মহিলা	CQG6536976 ফটো উপলব্ধ	425 নাম : নৱ প্ৰতিম মহন্ত পিতাৰ নাম: বতেশ্বৰ মহন্ত ঘৰ নং : 152 বয়স : 31 লিঙ্গ : পুৰুষ	CQG1920872 ফটো উপলব্ধ	426 নাম : মণিকা দেৱী পিতাৰ নাম: খৰ্গো চুংগেল ঘৰ নং : 153 বয়স : 22 লিঙ্গ : মহিলা	CQG1382308 ফটো উপলব্ধ
427 নাম : সন্জয় চুংগেল পিতাৰ নাম: নেত্ৰ চুংগেল ঘৰ নং : 153/বি বয়স : 29 লিঙ্গ : পুৰুষ	CQG0030668 ফটো উপলব্ধ	428 নাম : হিৰা দেবী স্বামীৰ নাম: নবৰাজ শৰ্মা ঘৰ নং : 158 বয়স : 45 লিঙ্গ : মহিলা	CQG6540789 ফটো উপলব্ধ	429 নাম : বসন্ত বৰুৱা পিতাৰ নাম: প্ৰতাপ বৰুৱা ঘৰ নং : 158 বয়স : 42 লিঙ্গ : পুৰুষ	CQG6540449 ফটো উপলব্ধ
430 নাম : জোনমনি বৰুৱা স্বামীৰ নাম: বসন্ত বৰুৱা ঘৰ নং : 158 বয়স : 41 লিঙ্গ : মহিলা	CQG6540438 ফটো উপলব্ধ	431 নাম : জংকী বৰুৱা পিতাৰ নাম: বসন্তা বৰুৱা ঘৰ নং : 158 বয়স : 23 লিঙ্গ : মহিলা	CQG1369768 ফটো উপলব্ধ	432 নাম : বাবুল দুবৰা পিতাৰ নাম: উদ্দেশ্বৰ দুবৰা ঘৰ নং : 155 বয়স : 50 লিঙ্গ : পুৰুষ	CQG6540518 ফটো উপলব্ধ
433 নাম : নিকুমনি দুবৰা স্বামীৰ নাম: বাবুল দুবৰা ঘৰ নং : 155 বয়স : 49 লিঙ্গ : মহিলা	CQG6540529 ফটো উপলব্ধ	S 434 নাম : মনু কুৰ্মি পিতাৰ নাম: মণ্ডল কুৰ্মি ঘৰ নং : 155 বয়স : 48 লিঙ্গ : পুৰুষ	CQG6540632 ফটো উপলব্ধ	S 435 নাম : ললিতা কুৰ্মি স্বামীৰ নাম: মনু কুৰ্মি ঘৰ নং : 155 বয়স : 42 লিঙ্গ : মহিলা	CQG6540610 ফটো উপলব্ধ
S 436 নাম : জিন্ট কুৰ্মী পিতাৰ নাম: মনু কুৰ্মী ঘৰ নং : 155 বয়স : 25 লিঙ্গ : পুৰুষ	CQG0474726 ফটো উপলব্ধ	437 নাম : দেৱজিত বৰা পিতাৰ নাম: দধি বৰা ঘৰ নং : 156 বয়স : 62 লিঙ্গ : পুৰুষ	CQG0031559 ফটো উপলব্ধ	438 নাম : অসী খোদাল স্বামীৰ নাম: ৰামলাল খোদাল ঘৰ নং : 156 বয়স : 55 লিঙ্গ : মহিলা	CQG0521492 ফটো উপলব্ধ
439 নাম : মইনা চেত্ৰী স্বামীৰ নাম: জয়ৰায়ন চেত্ৰী ঘৰ নং : 156 বয়স : 54 লিঙ্গ : মহিলা	CQG0031567 ফটো উপলব্ধ	440 নাম : মঞ্জলা ছেত্ৰী স্বামীৰ নাম: ভৰত কুমাৰ ছেত্ৰী ঘৰ নং : 156 বয়স : 40 লিঙ্গ : মহিলা	CQG1988443 ফটো উপলব্ধ	441 নাম : ৰাজ ছেত্ৰী পিতাৰ নাম: জয়নাৰায়ন ছেত্ৰী ঘৰ নং : 156 বয়স : 39 লিঙ্গ : পুৰুষ	CQG0188904 ফটো উপলব্ধ
442 নাম : হৰি শংকৰ ছেত্ৰী পিতাৰ নাম: জয়নাৰায়ন ছেত্ৰী ঘৰ নং : 156 বয়স : 38 লিঙ্গ : পুৰুষ	CQG0188862 ফটো উপলব্ধ	443 নাম : মহেশ শৰ্মা পিতাৰ নাম: হৰি প্ৰসাদ শৰ্মা ঘৰ নং : 156 বয়স : 34 লিঙ্গ : পুৰুষ	CQG6537015 ফটো উপলব্ধ	444 নাম : উপেন খদাল পিতাৰ নাম: ৰামলাল খদাল ঘৰ নং : 156 বয়স : 33 লিঙ্গ : পুৰুষ	CQG0334599 ফটো উপলব্ধ
445 নাম : সুনীল খোডল পিতাৰ নাম: ৰামলাল খোডল ঘৰ নং : 156 বয়স : 30 লিঙ্গ : পুৰুষ	CQG0334524 ফটো উপলব্ধ	446 নাম : নৱ দেৱী স্বামীৰ নাম: মহেশ শৰ্মা ঘৰ নং : 156 বয়স : 28 লিঙ্গ : মহিলা	CQG1196146 ফটো উপলব্ধ	447 নাম : স্বৰ্ণ দাস ৰাজপুত স্বামীৰ নাম: মঞ্জিত দাস ঘৰ নং : 158 বয়স : 49 লিঙ্গ : মহিলা	CQG0138966 ফটো উপলব্ধ
448 নাম : সুনিল গুৱালা পিতাৰ নাম: আজিত ওৰাং ঘৰ নং : 155 বয়স : 41 লিঙ্গ : পুৰুষ	CQG0428425 ফটো উপলব্ধ	449 নাম : জয়মতী কাবৰ পিতাৰ নাম: গোপাল কাবৰ ঘৰ নং : 255 বয়স : 34 লিঙ্গ : মহিলা	CQG6537048 ফটো উপলব্ধ	450 নাম : দুৰ্গা দেৱী স্বামীৰ নাম: টংক বাহাদুৰ চেত্ৰী ঘৰ নং : 261 বয়স : 43 লিঙ্গ : মহিলা	CQG6537059 ফটো উপলব্ধ



E 451 নাম : অনীতা বসুমতাৰী পিতাৰ নাম: জ্যেষ্ঠ বসুমতাৰি ঘৰ নং : ২৬৩৭ বয়স : 41 লিঙ্গ : মহিলা	CQG5936301 ফটো উপলব্ধ	S 452 নাম : কিৰন চেত্ৰী পিতাৰ নাম: বসুদেব চেত্ৰী ঘৰ নং : ২৬৩৯ বয়স : 36 লিঙ্গ : মহিলা	CQG6537060 ফটো উপলব্ধ	453 নাম : পবিত্ৰ বৰুৱা পিতাৰ নাম: বুন বৰুৱা ঘৰ নং : ২৯৯ বয়স : 35 লিঙ্গ : পুৰুষ	CQG6537093 ফটো উপলব্ধ
454 নাম : জিত ঠাকুৰ পিতাৰ নাম: বিশ্বনাথ ঠাকুৰ ঘৰ নং : ৩০০ বয়স : 25 লিঙ্গ : পুৰুষ	CQG0473462 ফটো উপলব্ধ	455 নাম : বিনতী ঠাকুৰ পিতাৰ নাম: বাৰ্জেশ ঠাকুৰ ঘৰ নং : ৩০১ বয়স : 45 লিঙ্গ : মহিলা	CQG1524305 ফটো উপলব্ধ	456 নাম : অৰ্চনা বৰা স্বামীৰ নাম: বিৰেন বাঘোৱাল ঘৰ নং : ৩০১ বয়স : 40 লিঙ্গ : মহিলা	CQG0494823 ফটো উপলব্ধ
457 নাম : টুনী কৰ্মকাৰ স্বামীৰ নাম: কাৰ্তিক কৰ্মকাৰ ঘৰ নং : ৩০৩ বয়স : 35 লিঙ্গ : মহিলা	CQG0506485 ফটো উপলব্ধ	458 নাম : কাৰ্তিক কৰ্মকাৰ পিতাৰ নাম: নাৰায়ণ কৰ্মকাৰ ঘৰ নং : ৩০৩ বয়স : 32 লিঙ্গ : পুৰুষ	CQG0506493 ফটো উপলব্ধ	459 নাম : প্ৰদীপ কৰৰ পিতাৰ নাম: মানু কৰৰ ঘৰ নং : ৩৫৩ বয়স : 36 লিঙ্গ : পুৰুষ	CQG6537106 ফটো উপলব্ধ
460 নাম : স্বপনা কাৰুৰ স্বামীৰ নাম: প্ৰদীপ কাৰুৰ ঘৰ নং : ৩৫৩ বয়স : 28 লিঙ্গ : মহিলা	CQG0376582 ফটো উপলব্ধ	461 নাম : দীপক গোড় পিতাৰ নাম: ৰামদাস গোড় ঘৰ নং : ৪৩২ বয়স : 31 লিঙ্গ : পুৰুষ	CQG6537117 ফটো উপলব্ধ	462 নাম : ৰাজু মাৰী পিতাৰ নাম: বিৰেন মাৰী ঘৰ নং : ৪৬৭ বয়স : 40 লিঙ্গ : পুৰুষ	CQG6537139 ফটো উপলব্ধ
463 নাম : বিনতা মাৰী পিতাৰ নাম: বিৰেন মাৰী ঘৰ নং : ৪৬৭ বয়স : 33 লিঙ্গ : মহিলা	CQG6537128 ফটো উপলব্ধ	464 নাম : বিমজিম বৰা পিতাৰ নাম: প্ৰদীপ বৰা ঘৰ নং : ৪৬৭ খ বয়স : 23 লিঙ্গ : মহিলা	CQG1370089 ফটো উপলব্ধ	465 নাম : অৰুন খোদাল পিতাৰ নাম: গোৰিজা খোদাল ঘৰ নং : ৪৬৮ বয়স : 73 লিঙ্গ : পুৰুষ	CQG1373661 ফটো উপলব্ধ
466 নাম : টৰক দাস পিতাৰ নাম: কাচথা দাস ঘৰ নং : ৪৬৮ বয়স : 52 লিঙ্গ : পুৰুষ	CQG0521526 ফটো উপলব্ধ	467 নাম : দীননাথ খোদাল পিতাৰ নাম: অৰুন খোদাল ঘৰ নং : ৪৬৮ বয়স : 41 লিঙ্গ : পুৰুষ	CQG1373729 ফটো উপলব্ধ	468 নাম : মালিনী দাস স্বামীৰ নাম: টৰক দাস ঘৰ নং : ৪৬৮ বয়স : 40 লিঙ্গ : মহিলা	CQG0472951 ফটো উপলব্ধ
469 নাম : কল্পনা খোদাল স্বামীৰ নাম: দীননাথ খোদাল ঘৰ নং : ৪৬৮ বয়স : 34 লিঙ্গ : মহিলা	CQG1373711 ফটো উপলব্ধ	470 নাম : অনিল দাস পিতাৰ নাম: তৰক দাস ঘৰ নং : ৪৬৮ বয়স : 23 লিঙ্গ : পুৰুষ	CQG1363886 ফটো উপলব্ধ	471 নাম : সৰস্বতী ছেত্ৰী স্বামীৰ নাম: ইন্দ্ৰ বাহাদুৰ ছেত্ৰী ঘৰ নং : ৪৬৮ ক বয়স : 61 লিঙ্গ : মহিলা	CQG1373687 ফটো উপলব্ধ
472 নাম : ৰাধা ছেত্ৰী স্বামীৰ নাম: প্ৰকাশ ছেত্ৰী ঘৰ নং : ৪৬৮ ক বয়স : 42 লিঙ্গ : মহিলা	CQG1373679 ফটো উপলব্ধ	473 নাম : প্ৰকাশ ছেত্ৰী পিতাৰ নাম: ইন্দ্ৰ বাহাদুৰ ছেত্ৰী ঘৰ নং : ৪৬৮ বয়স : 42 লিঙ্গ : পুৰুষ	CQG1373695 ফটো উপলব্ধ	S 474 নাম : বিপ্লব বৈশ্য মাতৃৰ নাম: মাৰ্গন বৈশ্য ঘৰ নং : ৫৩০ বয়স : 37 লিঙ্গ : পুৰুষ	CQG6537151 ফটো উপলব্ধ
S 475 নাম : বিকাশ বৈশ্য মাতৃৰ নাম: মাৰ্গন বৈশ্য ঘৰ নং : ৫৩০ বয়স : 35 লিঙ্গ : পুৰুষ	CQG6537162 ফটো উপলব্ধ	476 নাম : প্ৰশান্ত দৈমাৰী পিতাৰ নাম: চান্তা ৰাম দৈমাৰী ঘৰ নং : ৬৯৭ বয়স : 49 লিঙ্গ : পুৰুষ	CQG0376475 ফটো উপলব্ধ	477 নাম : ৰূপালী দৈমাৰী স্বামীৰ নাম: প্ৰশান্ত দৈমাৰী ঘৰ নং : ৬৯৭ বয়স : 37 লিঙ্গ : মহিলা	CQG0553438 ফটো উপলব্ধ
E 478 নাম : মনেশ্বৰী পানিকা স্বামীৰ নাম: অৰুন পানিকা ঘৰ নং : ৬৯৮ বয়স : 73 লিঙ্গ : মহিলা	CQG0507640 ফটো উপলব্ধ	479 নাম : হৰিলাল পানিকা পিতাৰ নাম: অৰুন পানিকা ঘৰ নং : ৬৯৮ বয়স : 44 লিঙ্গ : পুৰুষ	CQG0507657 ফটো উপলব্ধ	480 নাম : চুৰেশ পানিকা পিতাৰ নাম: কৃষ্ণ পানিকা ঘৰ নং : ৬৯৮ বয়স : 33 লিঙ্গ : পুৰুষ	CQG1373703 ফটো উপলব্ধ



<p>481</p> <p>নাম : বাসন্তী ৰাই পানীকা স্বামীৰ নাম: চুৰেশ পানীকা ঘৰ নং : ৬৯৮ বয়স : 29 লিঙ্গ : মহিলা</p> <p>ফটো উপলব্ধ</p>	CQG1373737	<p>482</p> <p>নাম : জয় নাথ গড় পিতাৰ নাম: গংগা গড় ঘৰ নং : 698 বয়স : 23 লিঙ্গ : পুৰুষ</p> <p>ফটো উপলব্ধ</p>	CQG1975044	<p># 483</p> <p>নাম : পৰেশ গৌড় পিতাৰ নাম: চান্তিৰাম গৌড় ঘৰ নং : ৬৯৮ক বয়স : 38 লিঙ্গ : পুৰুষ</p> <p>ফটো উপলব্ধ</p>	CQG0553248
<p>484</p> <p>নাম : জগদিশ লোহাৰ পিতাৰ নাম: কলিমন লোহাৰ ঘৰ নং : ৭০০ বয়স : 23 লিঙ্গ : পুৰুষ</p> <p>ফটো উপলব্ধ</p>	CQG0553404	<p>485</p> <p>নাম : উপেন লোহাৰ পিতাৰ নাম: কলিমন লোহাৰ ঘৰ নং : 700 বয়স : 21 লিঙ্গ : পুৰুষ</p> <p>ফটো উপলব্ধ</p>	CQG1988435	<p>486</p> <p>নাম : জনমোনী চেত্ৰী পিতাৰ নাম: জয়নাৰায়ণ চেত্ৰী ঘৰ নং : 0774/121 বয়স : 26 লিঙ্গ : মহিলা</p> <p>ফটো উপলব্ধ</p>	CQG0353623
<p>487</p> <p>নাম : ইনামুল আলি অন্যান্য: হুচইন আলি ঘৰ নং : 88খ বয়স : 29 লিঙ্গ : পুৰুষ</p> <p>ফটো উপলব্ধ</p>	CQG0148197	<p>488</p> <p>নাম : নেত্ৰ চুংগেল পিতাৰ নাম: তুলসী চুংগেল ঘৰ নং : ঘৰ/নং- 153/এ বয়স : 50 লিঙ্গ : পুৰুষ</p> <p>ফটো উপলব্ধ</p>	CQG6540745	<p>489</p> <p>নাম : দুৰ্গা দেৱী স্বামীৰ নাম: নেত্ৰ চুংগেল ঘৰ নং : ঘৰ/নং- 153/এ বয়স : 49 লিঙ্গ : মহিলা</p> <p>ফটো উপলব্ধ</p>	CQG6540756
<p>490</p> <p>নাম : বিজয় চুংগেল পিতাৰ নাম: নেত্ৰ চুংগেল ঘৰ নং : ঘৰ/নং-153/এ বয়স : 31 লিঙ্গ : পুৰুষ</p> <p>ফটো উপলব্ধ</p>	CQG6540767	<p>491</p> <p>নাম : তিলক চুংগেল পিতাৰ নাম: দুৰ্গা চুংগেল ঘৰ নং : ঘৰ/নং- 153/চি বয়স : 22 লিঙ্গ : পুৰুষ</p> <p>ফটো উপলব্ধ</p>	CQG1976182		

492 নাম : তাৰা নাথ শৰ্মা পিতাৰ নাম: বিষ্ণু লাল শৰ্মা ঘৰ নং : ৭ বয়স : 63 লিঙ্গ : পুৰুষ	CQG6540483 ফটো উপলব্ধ	493 নাম : বেণুকা দেৱী স্বামীৰ নাম: তাৰানাথ শৰ্মা ঘৰ নং : ৭ বয়স : 62 লিঙ্গ : মহিলা	CQG6537184 ফটো উপলব্ধ	494 নাম : চন্দন শৰ্মা পিতাৰ নাম: তাৰানাথ শৰ্মা ঘৰ নং : ৭ বয়স : 41 লিঙ্গ : পুৰুষ	CQG6537208 ফটো উপলব্ধ
495 নাম : চেবন শৰ্মা পিতাৰ নাম: তাৰানাথ শৰ্মা ঘৰ নং : ৭ বয়স : 35 লিঙ্গ : পুৰুষ	CQG6537219 ফটো উপলব্ধ	496 নাম : হিমা দেৱী অন্যান্য: চন্দন শৰ্মা ঘৰ নং : ৭ বয়স : 35 লিঙ্গ : মহিলা	CQG0134106 ফটো উপলব্ধ	497 নাম : নমিতা দেৱী স্বামীৰ নাম: চেবন শৰ্মা ঘৰ নং : ৭ বয়স : 31 লিঙ্গ : মহিলা	CQG0322768 ফটো উপলব্ধ
498 নাম : হৰি প্ৰসাদ শৰ্মা পিতাৰ নাম: বিষ্ণুলাল শৰ্মা ঘৰ নং : ৮ বয়স : 63 লিঙ্গ : পুৰুষ	CQG6537220 ফটো উপলব্ধ	499 নাম : গঙ্গা দেৱী স্বামীৰ নাম: হৰি প্ৰসাদ শৰ্মা ঘৰ নং : ৮ বয়স : 60 লিঙ্গ : মহিলা	CQG6537231 ফটো উপলব্ধ	500 নাম : পদ্মা দেৱী স্বামীৰ নাম: হৰি প্ৰসাদ শৰ্মা ঘৰ নং : ৮ বয়স : 56 লিঙ্গ : মহিলা	CQG6537242 ফটো উপলব্ধ
501 নাম : টংক বাহাদুৰ ছেত্ৰী পিতাৰ নাম: ভীৰ্ম বাহাদুৰ ছেত্ৰী ঘৰ নং : ৯ বয়স : 51 লিঙ্গ : পুৰুষ	CQG6537275 ফটো উপলব্ধ	502 নাম : চুমিত্ৰা কৈৰালা স্বামীৰ নাম: পুষ্প চেত্ৰী ঘৰ নং : ৯ বয়স : 48 লিঙ্গ : মহিলা	CQG1344449 ফটো উপলব্ধ	503 নাম : পুষ্প ছেত্ৰী পিতাৰ নাম: ভীৰ্ম বগা চেত্ৰী ঘৰ নং : ৯ বয়স : 40 লিঙ্গ : পুৰুষ	CQG6537286 ফটো উপলব্ধ
504 নাম : ভক্ত বাহাদুৰ ছেত্ৰী পিতাৰ নাম: ভীৰ্ম বগা চেত্ৰী ঘৰ নং : ৯ বয়স : 38 লিঙ্গ : পুৰুষ	CQG6537297 ফটো উপলব্ধ	505 নাম : গায়ত্ৰী দ্বী স্বামীৰ নাম: ভক্ত বাহাদুৰ ছেত্ৰী ঘৰ নং : ৯ বয়স : 35 লিঙ্গ : মহিলা	CQG0151217 ফটো উপলব্ধ	506 নাম : হৰি কুৰ্মী পিতাৰ নাম: শ্যামকান্ত কুৰ্মী ঘৰ নং : ৯ক বয়স : 27 লিঙ্গ : পুৰুষ	CQG0188912 ফটো উপলব্ধ
507 নাম : ৰূপালী কুৰ্মী পিতাৰ নাম: শ্যাম কান্ত কুৰ্মী ঘৰ নং : 9 ক বয়স : 21 লিঙ্গ : মহিলা	CQG1976612 ফটো উপলব্ধ	508 নাম : অঞ্জলী কুৰ্মী পিতাৰ নাম: শ্যাম কান্ত কুৰ্মী ঘৰ নং : ৯ ক বয়স : 24 লিঙ্গ : মহিলা	CQG0472621 ফটো উপলব্ধ	509 নাম : মনোমতী কুৰ্মী স্বামীৰ নাম: শ্যামিকান্ত কুৰ্মী ঘৰ নং : ৯ক বয়স : 44 লিঙ্গ : মহিলা	CQG6537322 ফটো উপলব্ধ
510 নাম : কৃষ্ণ বাহাদুৰ ছেত্ৰী পিতাৰ নাম: বীৰ বাহাদুৰ ছেত্ৰী ঘৰ নং : ১৫ বয়স : 82 লিঙ্গ : পুৰুষ	CQG6537333 ফটো উপলব্ধ	511 নাম : ৰাজেন ছেত্ৰী পিতাৰ নাম: কৃষ্ণ বগা ছেত্ৰী ঘৰ নং : ১৫ বয়স : 52 লিঙ্গ : পুৰুষ	CQG6537366 ফটো উপলব্ধ	512 নাম : বিষ্ণু প্ৰসাদ ছেত্ৰী পিতাৰ নাম: কৃষ্ণ বাহাদুৰ ছেত্ৰী ঘৰ নং : ১৫ বয়স : 45 লিঙ্গ : পুৰুষ	CQG6537388 ফটো উপলব্ধ
513 নাম : গোমা দেৱী ছেত্ৰী স্বামীৰ নাম: ৰাজেন ছেত্ৰী ঘৰ নং : ১৫ বয়স : 43 লিঙ্গ : মহিলা	CQG6537377 ফটো উপলব্ধ	514 নাম : পংকজ ছেত্ৰী পিতাৰ নাম: ৰাজেন ছেত্ৰী ঘৰ নং : 15 বয়স : 25 লিঙ্গ : পুৰুষ	CQG0376343 ফটো উপলব্ধ	515 নাম : শান্তি ৰাম উপাধ্যায় পিতাৰ নাম: কাশী নাথ উপাধ্যায় ঘৰ নং : ১৭ বয়স : 68 লিঙ্গ : পুৰুষ	CQG6537399 ফটো উপলব্ধ
516 নাম : মাধব উপাধ্যায় পিতাৰ নাম: কাশীনাথ উপাধ্যায় ঘৰ নং : ১৭ বয়স : 48 লিঙ্গ : পুৰুষ	CQG6537424 ফটো উপলব্ধ	517 নাম : শ্ৰীকমল উপাধ্যায় পিতাৰ নাম: শ্ৰীশান্তিৰাম উপাধ্যায় ঘৰ নং : ১৭ বয়স : 40 লিঙ্গ : পুৰুষ	CQG6537413 ফটো উপলব্ধ	518 নাম : বিমল লামিছানে পিতাৰ নাম: শান্তিৰাম লামিছানে ঘৰ নং : ১৭ বয়স : 37 লিঙ্গ : পুৰুষ	CQG6537435 ফটো উপলব্ধ
519 নাম : আৰ্চনা দেৱী স্বামীৰ নাম: কমল উপাধ্যায় ঘৰ নং : ১৭ বয়স : 36 লিঙ্গ : মহিলা	CQG6540790 ফটো উপলব্ধ	520 নাম : মঙ্গী দেৱী পিতাৰ নাম: প্ৰদীপ ভট্টৰায় ঘৰ নং : ১৭ বয়স : 35 লিঙ্গ : মহিলা	CQG6540869 ফটো উপলব্ধ	521 নাম : কপিল উপাধ্যায় পিতাৰ নাম: কাশীনাথ উপাধ্যায় ঘৰ নং : ১৭খ বয়স : 49 লিঙ্গ : পুৰুষ	CQG6537468 ফটো উপলব্ধ



522 নাম : বীনা দেৱী স্বামীৰ নাম: কপিল উপাধ্যায় ঘৰ নং : ১৭খ বয়স : 46 লিঙ্গ : মহিলা	CQG6537479 ফটো উপলব্ধ	523 নাম : জয়ন্ত উপাধ্যায় পিতাৰ নাম: কপিল উপাধ্যায় ঘৰ নং : ১৭খ বয়স : 29 লিঙ্গ : পুৰুষ	CQG0167239 ফটো উপলব্ধ	524 নাম : মনোমায়া দেৱী স্বামীৰ নাম: ভূৱনসিং ছেত্ৰী ঘৰ নং : ১৮ বয়স : 65 লিঙ্গ : মহিলা	CQG6537491 ফটো উপলব্ধ
525 নাম : ভুবনসিংহ ছেত্ৰী পিতাৰ নাম: ছত্ৰ মান ছেত্ৰী ঘৰ নং : ১৮ বয়স : 64 লিঙ্গ : পুৰুষ	CQG6537480 ফটো উপলব্ধ	#2 526 নাম : বীৰ বাহাদুৰ ছেত্ৰী পিতাৰ নাম: ভূৱন সিং ছেত্ৰী ঘৰ নং : ১৮ বয়স : 51 লিঙ্গ : পুৰুষ	CQG6537504 ফটো উপলব্ধ	527 নাম : দুৰ্গা প্ৰসাদ ছেত্ৰী পিতাৰ নাম: ভূৱন সিং ছেত্ৰী ঘৰ নং : ১৮ বয়স : 42 লিঙ্গ : পুৰুষ	CQG6537526 ফটো উপলব্ধ
528 নাম : দিপালী ছেত্ৰী স্বামীৰ নাম: দুৰ্গ প্ৰসাদ ছেত্ৰী ঘৰ নং : ১৮ বয়স : 41 লিঙ্গ : মহিলা	CQG6540825 ফটো উপলব্ধ	529 নাম : ৰীতা ছেত্ৰী স্বামীৰ নাম: বীৰ বা ছেত্ৰী ঘৰ নং : ১৮ বয়স : 40 লিঙ্গ : মহিলা	CQG6537515 ফটো উপলব্ধ	530 নাম : ৰাধিকা দেৱী স্বামীৰ নাম: নেত্ৰ বা ছেত্ৰী ঘৰ নং : ১৯ বয়স : 53 লিঙ্গ : মহিলা	CQG6537559 ফটো উপলব্ধ
531 নাম : সূচৰু দেৱী পিতাৰ নাম: বিদ্যাধৰ ধমলা ঘৰ নং : ১৯ক বয়স : 25 লিঙ্গ : মহিলা	CQG0376376 ফটো উপলব্ধ	532 নাম : বিদ্যাধৰ ধমলা পিতাৰ নাম: কেবলৰাম ধমলা ঘৰ নং : ১৯ক বয়স : 54 লিঙ্গ : পুৰুষ	CQG6537560 ফটো উপলব্ধ	# 533 নাম : ধনমায়া দেৱী স্বামীৰ নাম: বিদ্যাধৰ ধমলা ঘৰ নং : ১৯ক বয়স : 40 লিঙ্গ : মহিলা	CQG6537571 ফটো উপলব্ধ
534 নাম : গোপাল ছেত্ৰী পিতাৰ নাম: মন বাহাদুৰ ছেত্ৰী ঘৰ নং : ২০ বয়স : 46 লিঙ্গ : পুৰুষ	CQG6537606 ফটো উপলব্ধ	535 নাম : তুষা দেৱী পিতাৰ নাম: গোপাল ছেত্ৰী ঘৰ নং : 20 বয়স : 19 লিঙ্গ : মহিলা	DAS0079533 ফটো উপলব্ধ	536 নাম : শ্যামৰথী চাহ স্বামীৰ নাম: হৰি চাহ ঘৰ নং : ২৩ বয়স : 62 লিঙ্গ : মহিলা	CQG6537695 ফটো উপলব্ধ
537 নাম : সন্তোষ কুমাৰ চাহ পিতাৰ নাম: হৰি চাহ ঘৰ নং : ২৩ বয়স : 41 লিঙ্গ : পুৰুষ	CQG6537708 ফটো উপলব্ধ	538 নাম : ৰাজিশ চাহ পিতাৰ নাম: হৰি চাহ ঘৰ নং : ২৩ বয়স : 40 লিঙ্গ : পুৰুষ	CQG6537720 ফটো উপলব্ধ	# 539 নাম : গিতা চাহ স্বামীৰ নাম: ৰাজিশ চাহ ঘৰ নং : ২৩ বয়স : 40 লিঙ্গ : মহিলা	CQG0223008 ফটো উপলব্ধ
540 নাম : শ্ৰীদিলীপ চাহ পিতাৰ নাম: হৰি চাহ ঘৰ নং : ২৩ বয়স : 38 লিঙ্গ : পুৰুষ	CQG6537719 ফটো উপলব্ধ	541 নাম : অম্বিকা ভট্টৰাই পিতাৰ নাম: প্ৰজা পতি ভট্টৰাই ঘৰ নং : ২৩ক বয়স : 64 লিঙ্গ : পুৰুষ	CQG6537731 ফটো উপলব্ধ	542 নাম : ডিম্বেশ্বৰী ভট্টৰাই স্বামীৰ নাম: অম্বিকা ভট্টৰাই ঘৰ নং : ২৩ক বয়স : 48 লিঙ্গ : মহিলা	CQG6537742 ফটো উপলব্ধ
543 নাম : প্ৰদীপ ভট্টৰাই পিতাৰ নাম: অম্বিকা ভট্টৰাই ঘৰ নং : ২৩ক বয়স : 41 লিঙ্গ : পুৰুষ	CQG6537753 ফটো উপলব্ধ	544 নাম : ভীম ছেত্ৰী পিতাৰ নাম: ৰত্নবাহাদুৰ ছেত্ৰী ঘৰ নং : ২৪ বয়স : 53 লিঙ্গ : পুৰুষ	CQG6537775 ফটো উপলব্ধ	545 নাম : হিমা দেৱী স্বামীৰ নাম: ভীম ছেত্ৰী ঘৰ নং : ২৪ বয়স : 42 লিঙ্গ : মহিলা	CQG6537786 ফটো উপলব্ধ
546 নাম : সুৰজ নায়ক পিতাৰ নাম: ৰাজেন নায়ক ঘৰ নং : 24 বয়স : 25 লিঙ্গ : পুৰুষ	CQG0334508 ফটো উপলব্ধ	547 নাম : ক্ষেম ৰাজ ছেত্ৰী পিতাৰ নাম: ৰত্নবাহাদুৰ ছেত্ৰী ঘৰ নং : ২৪খ বয়স : 66 লিঙ্গ : পুৰুষ	CQG6537811 ফটো উপলব্ধ	548 নাম : বেদ মায়া দেৱী স্বামীৰ নাম: ক্ষেম ৰাজ ছেত্ৰী ঘৰ নং : ২৪খ বয়স : 59 লিঙ্গ : মহিলা	CQG6537822 ফটো উপলব্ধ
549 নাম : ভবেশ ছেত্ৰী পিতাৰ নাম: ক্ষেম ৰাজ ছেত্ৰী ঘৰ নং : ২৪খ বয়স : 41 লিঙ্গ : পুৰুষ	CQG6537833 ফটো উপলব্ধ	550 নাম : শৰ্মিলা দেৱী স্বামীৰ নাম: চন্দ্ৰ ছেত্ৰী ঘৰ নং : ২৪ক বয়স : 41 লিঙ্গ : মহিলা	CQG6537800 ফটো উপলব্ধ	551 নাম : চিলন্তী নায়ক স্বামীৰ নাম: গোপাল নায়ক ঘৰ নং : ২৭ বয়স : 54 লিঙ্গ : মহিলা	CQG6537855 ফটো উপলব্ধ



552 নাম : পাপু নায়ক পিতাৰ নাম: গোলাপ নায়ক ঘৰ নং : 27 বয়স : 29 লিঙ্গ : পুৰুষ	CQG0274811 ফটো উপলব্ধ	553 নাম : বাজেশ ভূমিজ পিতাৰ নাম: চুটু ভূমিজ ঘৰ নং : 27 বয়স : 29 লিঙ্গ : পুৰুষ	CQG1993690 ফটো উপলব্ধ	554 নাম : কল্যাণী ভূমিজ স্বামীৰ নাম: বাজেশ ভূমিজ ঘৰ নং : 27 বয়স : 21 লিঙ্গ : মহিলা	CQG1993740 ফটো উপলব্ধ
555 নাম : বিউটি তাঁতী পিতাৰ নাম: পদোশ্বৰ তাঁতী ঘৰ নং : 27 বয়স : 22 লিঙ্গ : মহিলা	CQG1967256 ফটো উপলব্ধ	556 নাম : বেজন্তী ভূমিজ স্বামীৰ নাম: চুটু ভূমিজ ঘৰ নং : 27 বয়স : 45 লিঙ্গ : মহিলা	CQG1993716 ফটো উপলব্ধ	557 নাম : বমেশ ভূমিজ পিতাৰ নাম: চুটু ভূমিজ ঘৰ নং : 27 বয়স : 30 লিঙ্গ : পুৰুষ	CQG1993724 ফটো উপলব্ধ
558 নাম : ববিতা ভূমিজ স্বামীৰ নাম: বমেশ ভূমিজ ঘৰ নং : 27 বয়স : 22 লিঙ্গ : মহিলা	CQG1993732 ফটো উপলব্ধ	559 নাম : পদোশ্বৰ তাঁতী পিতাৰ নাম: পিতৰ তাতি ঘৰ নং : 29 বয়স : 47 লিঙ্গ : পুৰুষ	CQG6537866 ফটো উপলব্ধ	560 নাম : তাৰ দেবী তাঁতী স্বামীৰ নাম: পদোশ্বৰ তাতি ঘৰ নং : 29 বয়স : 40 লিঙ্গ : মহিলা	CQG6537877 ফটো উপলব্ধ
561 নাম : বাজেন নায়ক পিতাৰ নাম: গোৰাচন্দ নায়ক ঘৰ নং : 28 বয়স : 52 লিঙ্গ : পুৰুষ	CQG6537902 ফটো উপলব্ধ	562 নাম : চুৰোত নায়ক স্বামীৰ নাম: বাজেন নায়ক ঘৰ নং : 28 বয়স : 45 লিঙ্গ : মহিলা	CQG6537913 ফটো উপলব্ধ	563 নাম : ভীমকুমাৰী দেৱী স্বামীৰ নাম: ক্ষেমৰাজ শৰ্মা ঘৰ নং : 28 বয়স : 36 লিঙ্গ : মহিলা	CQG1920850 ফটো উপলব্ধ
564 নাম : কল্পনা দেৱী স্বামীৰ নাম: প্ৰবিন ছেত্ৰী ঘৰ নং : 28 বয়স : 30 লিঙ্গ : মহিলা	CQG0556142 ফটো উপলব্ধ	565 নাম : ৰাজ নায়ক পিতাৰ নাম: বাজেন নায়ক ঘৰ নং : 28 বয়স : 26 লিঙ্গ : পুৰুষ	CQG1153386 ফটো উপলব্ধ	566 নাম : ভবানী ছেত্ৰী পিতাৰ নাম: ভীম ছেত্ৰী ঘৰ নং : 28 বয়স : 25 লিঙ্গ : পুৰুষ	CQG0376350 ফটো উপলব্ধ
567 নাম : মৰমী তাঁতী নায়ক স্বামীৰ নাম: ৰাজ নায়ক ঘৰ নং : 28 বয়স : 23 লিঙ্গ : মহিলা	CQG1153451 ফটো উপলব্ধ	E 568 নাম : নীল বাহাদুৰ থাপা পিতাৰ নাম: পদ্ম বাহাদুৰ থাপা ঘৰ নং : 28 বয়স : 72 লিঙ্গ : পুৰুষ	CQG6537924 ফটো উপলব্ধ	569 নাম : সৰস্বতী দেবী স্বামীৰ নাম: নীল বা থাপা ঘৰ নং : 28 বয়স : 67 লিঙ্গ : মহিলা	CQG6537935 ফটো উপলব্ধ
570 নাম : ৰণবগা থাপা পিতাৰ নাম: নীল বা থাপা ঘৰ নং : 29 বয়স : 43 লিঙ্গ : পুৰুষ	CQG6537946 ফটো উপলব্ধ	571 নাম : ভানুমতী দেৱী স্বামীৰ নাম: ৰন বাহাদুৰ থাপা ঘৰ নং : 29 বয়স : 39 লিঙ্গ : মহিলা	CQG1993708 ফটো উপলব্ধ	572 নাম : গোপাল থাপা পিতাৰ নাম: নীল বাহাদুৰ থাপা ঘৰ নং : 29 বয়স : 37 লিঙ্গ : পুৰুষ	CQG6537957 ফটো উপলব্ধ
573 নাম : চুনিতা চেত্ৰী স্বামীৰ নাম: গোপাল চেত্ৰী ঘৰ নং : 29 বয়স : 34 লিঙ্গ : মহিলা	CQG0554253 ফটো উপলব্ধ	574 নাম : কৃষ্ণ বাহাদুৰ থাপা পিতাৰ নাম: নীল বাহাদুৰ থাপা ঘৰ নং : 29 বয়স : 31 লিঙ্গ : পুৰুষ	CQG0235978 ফটো উপলব্ধ	575 নাম : ভক্তবাহাদুৰ ছেত্ৰী পিতাৰ নাম: জিতবাহাদুৰ ছেত্ৰী ঘৰ নং : 30 বয়স : 40 লিঙ্গ : পুৰুষ	CQG6537979 ফটো উপলব্ধ
576 নাম : মনোজ ছেত্ৰী পিতাৰ নাম: জিতবা ছেত্ৰী ঘৰ নং : 30 বয়স : 36 লিঙ্গ : পুৰুষ	CQG6537980 ফটো উপলব্ধ	577 নাম : ৰূপক ছেত্ৰী মাতৃৰ নাম: ৰেনুকা দেবী ঘৰ নং : 30 বয়স : 31 লিঙ্গ : পুৰুষ	CQG6540916 ফটো উপলব্ধ	578 নাম : শোভা দেৱী পিতাৰ নাম: জিত বাহাদুৰ ছেত্ৰী ঘৰ নং : 30 বয়স : 27 লিঙ্গ : মহিলা	CQG0239236 ফটো উপলব্ধ
579 নাম : সহদেব তাতি পিতাৰ নাম: সোনাধৰ তাতি ঘৰ নং : 31 বয়স : 55 লিঙ্গ : পুৰুষ	CQG6537991 ফটো উপলব্ধ	580 নাম : নিৰমা তাতি স্বামীৰ নাম: চহদেব তাতি ঘৰ নং : 31 বয়স : 53 লিঙ্গ : মহিলা	CQG6538007 ফটো উপলব্ধ	581 নাম : শেৱালী তাঁতী স্বামীৰ নাম: সুনীল তাঁতী ঘৰ নং : 31 বয়স : 38 লিঙ্গ : মহিলা	CQG6538029 ফটো উপলব্ধ



582 নাম : সুনিল তাতি পিতাৰ নাম: চহদেব তাতি ঘৰ নং : 31 বয়স : 35 লিঙ্গ : পুৰুষ	CQG6538018 ফটো উপলব্ধ	583 নাম : চুমতী তেলেঙা স্বামীৰ নাম: ৰাজীৱ তাঁতী ঘৰ নং : 31 বয়স : 31 লিঙ্গ : মহিলা	DAS0079897 ফটো উপলব্ধ	584 নাম : বাজিপ তাঁতি পিতাৰ নাম: সহদেৱ তাঁতি ঘৰ নং : 31 বয়স : 29 লিঙ্গ : পুৰুষ	CQG0170936 ফটো উপলব্ধ
585 নাম : চঞ্জিব তাঁতি পিতাৰ নাম: সহদেৱ তাঁতি ঘৰ নং : 31 বয়স : 28 লিঙ্গ : পুৰুষ	CQG0170969 ফটো উপলব্ধ	586 নাম : সংগীতা তাঁতী পিতাৰ নাম: সহদেৱ তাঁতী ঘৰ নং : 31 বয়স : 26 লিঙ্গ : মহিলা	CQG1373844 ফটো উপলব্ধ	587 নাম : সঞ্জয় তাতি পিতাৰ নাম: সহদেৱ তাতি ঘৰ নং : 31 বয়স : 25 লিঙ্গ : পুৰুষ	CQG1153758 ফটো উপলব্ধ
E 588 নাম : সুৰেন হাজৰিকা পিতাৰ নাম: বাগৰাম হাজৰিকা ঘৰ নং : 76 বয়স : 76 লিঙ্গ : পুৰুষ	CQG6538030 ফটো উপলব্ধ	589 নাম : মনি হাজৰিকা স্বামীৰ নাম: সুৰেন হাজৰিকা ঘৰ নং : 60 বয়স : 60 লিঙ্গ : মহিলা	CQG6538041 ফটো উপলব্ধ	590 নাম : সোমেশ্বৰ হাজৰিকা পিতাৰ নাম: সুৰেন হাজৰিকা ঘৰ নং : 44 বয়স : 44 লিঙ্গ : পুৰুষ	CQG6538052 ফটো উপলব্ধ
591 নাম : মাম হাজৰিকা স্বামীৰ নাম: সুৰেন হাজৰিকা ঘৰ নং : 32 বয়স : 38 লিঙ্গ : মহিলা	CQG0314179 ফটো উপলব্ধ	592 নাম : ৰিমঝিম হাজৰিকা কলিতা পিতাৰ নাম: সুৰেন হাজৰিকা ঘৰ নং : 32 বয়স : 36 লিঙ্গ : মহিলা	CQG6538085 ফটো উপলব্ধ	593 নাম : মনি হাজৰিকা স্বামীৰ নাম: সোমেশ্বৰ হাজৰিকা ঘৰ নং : 32 বয়স : 29 লিঙ্গ : মহিলা	DAS0079855 ফটো উপলব্ধ
594 নাম : কৃষ্ণমণি বৰা পিতাৰ নাম: দেবেশ্বৰ বৰা ঘৰ নং : 32 বয়স : 23 লিঙ্গ : মহিলা	CQG0553164 ফটো উপলব্ধ	595 নাম : মানস বৰা পিতাৰ নাম: দেবেশ্বৰ বৰা ঘৰ নং : 32 বয়স : 21 লিঙ্গ : পুৰুষ	CQG1967231 ফটো উপলব্ধ	596 নাম : লীলাবতী তাঁতি স্বামীৰ নাম: কবি ৰাজ তাতি ঘৰ নং : 33 বয়স : 59 লিঙ্গ : মহিলা	CQG6538109 ফটো উপলব্ধ
597 নাম : লক্ষীধৰ তাতি পিতাৰ নাম: কবিৰাজ তাতি ঘৰ নং : 33 বয়স : 42 লিঙ্গ : পুৰুষ	CQG6538132 ফটো উপলব্ধ	598 নাম : বিশ্বজীত তাঁতি পিতাৰ নাম: কবিৰাজ তাঁতি ঘৰ নং : 33 বয়স : 32 লিঙ্গ : পুৰুষ	CQG0171637 ফটো উপলব্ধ	599 নাম : কনকলতা তাতি স্বামীৰ নাম: লক্ষীধৰ তাতি ঘৰ নং : 33 বয়স : 26 লিঙ্গ : মহিলা	CQG0334441 ফটো উপলব্ধ
600 নাম : ভক্তবাহাদুৰ ছেত্ৰী পিতাৰ নাম: ভীম বগা ছেত্ৰী ঘৰ নং : 38 বয়স : 72 লিঙ্গ : পুৰুষ	CQG6538143 ফটো উপলব্ধ	601 নাম : উমা দেৱী স্বামীৰ নাম: ভক্ত বগা ছেত্ৰী ঘৰ নং : 38 বয়স : 67 লিঙ্গ : মহিলা	CQG6538154 ফটো উপলব্ধ	# 602 নাম : সূৰ্য্য বাঃ ছেত্ৰী পিতাৰ নাম: ভক্ত বাহাদুৰ ছেত্ৰী ঘৰ নং : 38 বয়স : 41 লিঙ্গ : পুৰুষ	CQG6538187 ফটো উপলব্ধ
# 603 নাম : বীনা দেৱী পিতাৰ নাম: ভক্ত বগা ছেত্ৰী ঘৰ নং : 38 বয়স : 40 লিঙ্গ : মহিলা	CQG6538165 ফটো উপলব্ধ	# 604 নাম : মন বাহাদুৰ ছেত্ৰী পিতাৰ নাম: ভক্ত বগা ছেত্ৰী ঘৰ নং : 38 বয়স : 38 লিঙ্গ : পুৰুষ	CQG6538176 ফটো উপলব্ধ	605 নাম : অপসৰা দেৱী স্বামীৰ নাম: সূৰ্য্য বাহাদুৰ ছেত্ৰী ঘৰ নং : 34 বয়স : 38 লিঙ্গ : মহিলা	CQG0274852 ফটো উপলব্ধ
E 606 নাম : চুলোচনা কাৰৰ স্বামীৰ নাম: মনু কাৰৰ ঘৰ নং : 34 বয়স : 64 লিঙ্গ : মহিলা	CQG6538201 ফটো উপলব্ধ	607 নাম : লিলাবতি কাৰৰ পিতাৰ নাম: মনু কাৰৰ ঘৰ নং : 34 বয়স : 36 লিঙ্গ : মহিলা	CQG6538234 ফটো উপলব্ধ	608 নাম : নকুল কুৰ্মী পিতাৰ নাম: গৌপাল কুৰ্মী ঘৰ নং : 34 বয়স : 72 লিঙ্গ : পুৰুষ	CQG6538245 ফটো উপলব্ধ
609 নাম : ভজহৰি কুৰ্মী পিতাৰ নাম: গৌপাল কুৰ্মী ঘৰ নং : 34 বয়স : 60 লিঙ্গ : পুৰুষ	CQG6538278 ফটো উপলব্ধ	610 নাম : হীৰা কুৰ্মী স্বামীৰ নাম: নকুল কুৰ্মী ঘৰ নং : 34 বয়স : 49 লিঙ্গ : মহিলা	CQG6538256 ফটো উপলব্ধ	611 নাম : ধনেশ্বৰ কুৰ্মী পিতাৰ নাম: গৌপাল কুৰ্মী ঘৰ নং : 34 বয়স : 47 লিঙ্গ : পুৰুষ	CQG6538290 ফটো উপলব্ধ



<p>E 612 CQG6538289</p> <p>নাম : জোনাকী কুৰ্মী স্বামীৰ নাম : ভজহৰি কুৰ্মী ঘৰ নং : 36 বয়স : 47 লিঙ্গ : মহিলা</p> <p>ফটো উপলব্ধ</p>	<p>613 CQG6538303</p> <p>নাম : অম্বিকা কুৰ্মী স্বামীৰ নাম : ধনেশ্বৰ কুৰ্মী ঘৰ নং : 36 বয়স : 44 লিঙ্গ : মহিলা</p> <p>ফটো উপলব্ধ</p>	<p>614 CQG1920883</p> <p>নাম : নিপু কুৰ্মী পিতাৰ নাম : নকুল কুৰ্মী ঘৰ নং : 36 বয়স : 34 লিঙ্গ : পুৰুষ</p> <p>ফটো উপলব্ধ</p>
<p>615 CQG0334664</p> <p>নাম : চুচিল কুৰ্মী পিতাৰ নাম : ধনেশ্বৰ কুৰ্মী ঘৰ নং : 36 বয়স : 28 লিঙ্গ : পুৰুষ</p> <p>ফটো উপলব্ধ</p>	<p>616 CQG0334474</p> <p>নাম : ৰবিন কুৰ্মী পিতাৰ নাম : ধনেশ্বৰ কুৰ্মী ঘৰ নং : 36 বয়স : 26 লিঙ্গ : পুৰুষ</p> <p>ফটো উপলব্ধ</p>	<p>617 CQG0473496</p> <p>নাম : পূজা কুৰ্মী পিতাৰ নাম : ভজহৰি কুৰ্মী ঘৰ নং : 36 বয়স : 24 লিঙ্গ : মহিলা</p> <p>ফটো উপলব্ধ</p>
<p>618 CQG0553222</p> <p>নাম : প্ৰবিন কুৰ্মী পিতাৰ নাম : ধনেশ্বৰ কুৰ্মী ঘৰ নং : 36 বয়স : 24 লিঙ্গ : পুৰুষ</p> <p>ফটো উপলব্ধ</p>	<p>619 CQG6538314</p> <p>নাম : অজিত তাৰ্তি পিতাৰ নাম : সোনাধৰ তাৰ্তি ঘৰ নং : 39 বয়স : 49 লিঙ্গ : পুৰুষ</p> <p>ফটো উপলব্ধ</p>	<p>620 CQG1373851</p> <p>নাম : গীতাজলী তচা স্বামীৰ নাম : অজিত তাৰ্তি ঘৰ নং : 39 বয়স : 32 লিঙ্গ : মহিলা</p> <p>ফটো উপলব্ধ</p>
<p>621 CQG0334623</p> <p>নাম : মহেশ তাৰ্তি পিতাৰ নাম : অজিত তাৰ্তি ঘৰ নং : 37 বয়স : 30 লিঙ্গ : পুৰুষ</p> <p>ফটো উপলব্ধ</p>	<p>622 CQG0334649</p> <p>নাম : স্বপ্না তাৰ্তি পিতাৰ নাম : অজিত তাৰ্তি ঘৰ নং : 37 বয়স : 25 লিঙ্গ : মহিলা</p> <p>ফটো উপলব্ধ</p>	<p>623 CQG1334879</p> <p>নাম : অঞ্জনা তাৰ্তি পিতাৰ নাম : অজিত তাৰ্তি ঘৰ নং : 39 বয়স : 23 লিঙ্গ : মহিলা</p> <p>ফটো উপলব্ধ</p>
<p>624 CQG6538336</p> <p>নাম : মহাদেব তাৰ্তি পিতাৰ নাম : মোনাধৰ তাৰ্তি ঘৰ নং : 38 বয়স : 52 লিঙ্গ : পুৰুষ</p> <p>ফটো উপলব্ধ</p>	<p>625 CQG6538347</p> <p>নাম : সাবিত্ৰী তাৰ্তি স্বামীৰ নাম : মহাদেব তাৰ্তি ঘৰ নং : 38 বয়স : 48 লিঙ্গ : মহিলা</p> <p>ফটো উপলব্ধ</p>	<p># 626 CQG0553099</p> <p>নাম : দৈৱকী তাৰ্তি পিতাৰ নাম : অনিল তাৰ্তি ঘৰ নং : 38 বয়স : 28 লিঙ্গ : মহিলা</p> <p>ফটো উপলব্ধ</p>
<p>627 CQG1524297</p> <p>নাম : বিচাল তাৰ্তি পিতাৰ নাম : মহাদেব তাৰ্তি ঘৰ নং : 38 বয়স : 23 লিঙ্গ : পুৰুষ</p> <p>ফটো উপলব্ধ</p>	<p>628 CQG6538369</p> <p>নাম : লুকাইমনি গোড় স্বামীৰ নাম : ভীম লাল গোড় ঘৰ নং : 39 বয়স : 64 লিঙ্গ : মহিলা</p> <p>ফটো উপলব্ধ</p>	<p>629 CQG0095596</p> <p>নাম : ছনিয়া গোড় পিতাৰ নাম : ভীমলাল গোড় ঘৰ নং : 39 বয়স : 32 লিঙ্গ : পুৰুষ</p> <p>ফটো উপলব্ধ</p>
<p>630 CQG0276840</p> <p>নাম : ভাইটি গড় পিতাৰ নাম : ভীমলাল গড় ঘৰ নং : 39 বয়স : 31 লিঙ্গ : পুৰুষ</p> <p>ফটো উপলব্ধ</p>	<p>631 CQG1373760</p> <p>নাম : টাপু গোড় পিতাৰ নাম : ভীম লাল গোড় ঘৰ নং : 39 বয়স : 30 লিঙ্গ : পুৰুষ</p> <p>ফটো উপলব্ধ</p>	<p>632 DAS0101782</p> <p>নাম : শান্তি গড় স্বামীৰ নাম : ভাইটি গড় ঘৰ নং : 39 বয়স : 23 লিঙ্গ : মহিলা</p> <p>ফটো উপলব্ধ</p>
<p>633 CQG6538416</p> <p>নাম : যতিন তাৰ্তি পিতাৰ নাম : গকুল তাৰ্তি ঘৰ নং : 80 বয়স : 62 লিঙ্গ : পুৰুষ</p> <p>ফটো উপলব্ধ</p>	<p>634 CQG6538427</p> <p>নাম : মালতি তাৰ্তি স্বামীৰ নাম : যতিন তাৰ্তি ঘৰ নং : 80 বয়স : 55 লিঙ্গ : মহিলা</p> <p>ফটো উপলব্ধ</p>	<p>635 CQG6540803</p> <p>নাম : নিৰঞ্জন তাৰ্তি পিতাৰ নাম : যতিন তাৰ্তি ঘৰ নং : 80 বয়স : 34 লিঙ্গ : পুৰুষ</p> <p>ফটো উপলব্ধ</p>
<p>636 CQG0257436</p> <p>নাম : ৰোমা তাৰ্তি স্বামীৰ নাম : নিৰঞ্জন তাৰ্তি ঘৰ নং : 80 বয়স : 33 লিঙ্গ : মহিলা</p> <p>ফটো উপলব্ধ</p>	<p>637 CQG6538438</p> <p>নাম : ৰমেশ কুৰ্মী পিতাৰ নাম : গোপাল কুৰ্মী ঘৰ নং : 81 বয়স : 77 লিঙ্গ : পুৰুষ</p> <p>ফটো উপলব্ধ</p>	<p>E 638 CQG6538449</p> <p>নাম : লক্ষীমনি কুৰ্মী স্বামীৰ নাম : ৰমেশ কুৰ্মী ঘৰ নং : 81 বয়স : 72 লিঙ্গ : মহিলা</p> <p>ফটো উপলব্ধ</p>
<p>639 CQG6538461</p> <p>নাম : মোহন কুৰ্মী পিতাৰ নাম : ৰমেশ কুৰ্মী ঘৰ নং : 81 বয়স : 39 লিঙ্গ : পুৰুষ</p> <p>ফটো উপলব্ধ</p>	<p>640 CQG0553081</p> <p>নাম : দুৰ্গা কুৰ্মী পিতাৰ নাম : ৰমেশ কুৰ্মী ঘৰ নং : 81 বয়স : 28 লিঙ্গ : পুৰুষ</p> <p>ফটো উপলব্ধ</p>	<p>641 CQG6538518</p> <p>নাম : ফুলতলী গোড় পিতাৰ নাম : লক্ষীৰাম গোড় ঘৰ নং : 83 বয়স : 38 লিঙ্গ : মহিলা</p> <p>ফটো উপলব্ধ</p>



642 নাম : বঞ্জিত গৌড় পিতাৰ নাম: লক্ষীৰাম গৌড় ঘৰ নং : 8৩ বয়স : 38 লিঙ্গ : পুৰুষ	CQG0173856 ফটো উপলব্ধ	643 নাম : মৰমী গৌড় পিতাৰ নাম: লক্ষীৰাম গৌড় ঘৰ নং : 8৩ বয়স : 33 লিঙ্গ : মহিলা	CQG0173898 ফটো উপলব্ধ	644 নাম : মঞ্জু গড় পিতাৰ নাম: লক্ষীৰাম গড় ঘৰ নং : 43 বয়স : 31 লিঙ্গ : মহিলা	CQG0318063 ফটো উপলব্ধ
645 নাম : বিকাশ গড় পিতাৰ নাম: বাতুল গড় ঘৰ নং : 8৩ বয়স : 31 লিঙ্গ : পুৰুষ	CQG0101436 ফটো উপলব্ধ	646 নাম : মিনা গড় পিতাৰ নাম: বাতুল গড় ঘৰ নং : 43 বয়স : 26 লিঙ্গ : মহিলা	CQG0274894 ফটো উপলব্ধ	647 নাম : আকাশ গড় পিতাৰ নাম: বাতুল গড় ঘৰ নং : 43 বয়স : 25 লিঙ্গ : পুৰুষ	CQG0318030 ফটো উপলব্ধ
648 নাম : ভাৰত গৌড় পিতাৰ নাম: ফাগু গৌড় ঘৰ নং : 8৩ বয়স : 38 লিঙ্গ : পুৰুষ	CQG6538529 ফটো উপলব্ধ	649 নাম : হেমপ্ৰভা কুমী স্বামীৰ নাম: অধৰ কুমী ঘৰ নং : 8৫ বয়স : 62 লিঙ্গ : মহিলা	CQG6538574 ফটো উপলব্ধ	650 নাম : অধৰ কুমী পিতাৰ নাম: বামসিং কুমী ঘৰ নং : 8৫ বয়স : 59 লিঙ্গ : পুৰুষ	CQG6538563 ফটো উপলব্ধ
651 নাম : ভৰত কুমী পিতাৰ নাম: দুখু কুমী ঘৰ নং : 8৫ বয়স : 52 লিঙ্গ : পুৰুষ	CQG0263095 ফটো উপলব্ধ	652 নাম : বুবি কুমী স্বামীৰ নাম: ভৰত কুমী ঘৰ নং : 8৫ বয়স : 43 লিঙ্গ : মহিলা	CQG0263129 ফটো উপলব্ধ	653 নাম : হৰেন্দ্ৰ কুমী পিতাৰ নাম: অধৰ কুমী ঘৰ নং : 8৫ বয়স : 41 লিঙ্গ : পুৰুষ	CQG6538585 ফটো উপলব্ধ
654 নাম : জগন্নাথ কুমী পিতাৰ নাম: অধৰ কুমী ঘৰ নং : 8৫ বয়স : 37 লিঙ্গ : পুৰুষ	CQG6538596 ফটো উপলব্ধ	655 নাম : নৱজ্যোতি কুমী পিতাৰ নাম: ভৰত কুমী ঘৰ নং : 45 বয়স : 20 লিঙ্গ : পুৰুষ	DAS0029819 ফটো উপলব্ধ	E 656 নাম : বুন পাল স্বামীৰ নাম: হৰেন্দ্ৰ পাল ঘৰ নং : 8৬ বয়স : 66 লিঙ্গ : মহিলা	CQG6538610 ফটো উপলব্ধ
657 নাম : ফুল বৰুৱা স্বামীৰ নাম: ৰত্ন বৰুৱা ঘৰ নং : 8৭ বয়স : 82 লিঙ্গ : মহিলা	CQG6538621 ফটো উপলব্ধ	658 নাম : ৰাজ বৰুৱা পিতাৰ নাম: ৰত্ন বৰুৱা ঘৰ নং : 8৭ বয়স : 52 লিঙ্গ : পুৰুষ	CQG6538654 ফটো উপলব্ধ	659 নাম : বুন বৰুৱা পিতাৰ নাম: ৰত্ন বৰুৱা ঘৰ নং : 8৭ বয়স : 51 লিঙ্গ : পুৰুষ	CQG6538632 ফটো উপলব্ধ
660 নাম : দিপিকা বৰুৱা স্বামীৰ নাম: বুন বৰুৱা ঘৰ নং : 8৭ বয়স : 44 লিঙ্গ : মহিলা	CQG6538643 ফটো উপলব্ধ	661 নাম : মনিলিচা লাহন বৰুৱা স্বামীৰ নাম: ৰাজু বৰুৱা ঘৰ নং : 8৭ বয়স : 38 লিঙ্গ : মহিলা	CQG0107516 ফটো উপলব্ধ	662 নাম : নিকুমনি বৰুৱা স্বামীৰ নাম: তৰুন বৰুৱা ঘৰ নং : 47ক বয়স : 53 লিঙ্গ : মহিলা	CQG0274902 ফটো উপলব্ধ
663 নাম : তৰণ বৰুৱা পিতাৰ নাম: ৰত্ন বৰুৱা ঘৰ নং : 8৭ক বয়স : 58 লিঙ্গ : পুৰুষ	CQG6538687 ফটো উপলব্ধ	664 নাম : শংকৰ গৌড় পিতাৰ নাম: বাহনকু গৌড় ঘৰ নং : 8৭খ বয়স : 49 লিঙ্গ : পুৰুষ	CQG6538701 ফটো উপলব্ধ	S 665 নাম : কলাবতী কৰ পিতাৰ নাম: মনু কৰ ঘৰ নং : 8৭ক বয়স : 37 লিঙ্গ : মহিলা	CQG6538665 ফটো উপলব্ধ
666 নাম : বাবুল গড় পিতাৰ নাম: বাতুল গড় ঘৰ নং : 8৭ক বয়স : 33 লিঙ্গ : পুৰুষ	CQG6538676 ফটো উপলব্ধ	667 নাম : মঞ্জু দেৱী কালবাৰ স্বামীৰ নাম: মুন কুমাৰ কালবাৰ ঘৰ নং : ৫০ বয়স : 52 লিঙ্গ : মহিলা	CQG6538723 ফটো উপলব্ধ	668 নাম : নিৰ্মলা দেৱী কালবাৰ স্বামীৰ নাম: কেশৱী কালবাৰ ঘৰ নং : ৫১ বয়স : 66 লিঙ্গ : মহিলা	CQG6538734 ফটো উপলব্ধ
669 নাম : পিংকী কালবাৰ স্বামীৰ নাম: শ্ৰৱন কালোৱাৰ ঘৰ নং : ৫১ বয়স : 42 লিঙ্গ : মহিলা	CQG6538767 ফটো উপলব্ধ	E 670 নাম : গংগা দেৱী স্বামীৰ নাম: খড়ানন্দ উপাধ্যায় ঘৰ নং : ৫২ বয়স : 84 লিঙ্গ : মহিলা	CQG6538789 ফটো উপলব্ধ	671 নাম : নাৰায়ন উপাধ্যায় পিতাৰ নাম: খড়ানন্দ উপাধ্যায় ঘৰ নং : ৫২ বয়স : 51 লিঙ্গ : পুৰুষ	CQG6538790 ফটো উপলব্ধ



# 672 নাম : গোপাল লইটেল পিতাৰ নাম: খড়্গিনন্দ উপাধ্যায় ঘৰ নং : ৫২ বয়স : 43 লিঙ্গ : পুৰুষ	CQG6538814 ফটো উপলব্ধ	673 নাম : নিৰ্মলা দেবী স্বামীৰ নাম: নাৰায়ন উপাধ্যায় ঘৰ নং : ৫২ বয়স : 42 লিঙ্গ : মহিলা	CQG6538803 ফটো উপলব্ধ	674 নাম : সুমীতা দেবী স্বামীৰ নাম: গোপাল উপাধ্যায় ঘৰ নং : 52 বয়স : 31 লিঙ্গ : মহিলা	CQG0317974 ফটো উপলব্ধ
675 নাম : গোবিন্দ উপাধ্যায় পিতাৰ নাম: নাৰায়ন উপাধ্যায় ঘৰ নং : ৫২ বয়স : 30 লিঙ্গ : পুৰুষ	CQG0189050 ফটো উপলব্ধ	E 676 নাম : ঘনকান্তী শইকিয়া স্বামীৰ নাম: জীৱন শইকিয়া ঘৰ নং : ৫২ক বয়স : 60 লিঙ্গ : মহিলা	CQG6538825 ফটো উপলব্ধ	677 নাম : অষ্টমী খাকুৰী দেৱী স্বামীৰ নাম: দেৱাজিৎ নাথ ঘৰ নং : 53 ক বয়স : 37 লিঙ্গ : মহিলা	DAS0029587 ফটো উপলব্ধ
678 নাম : নন্দ খনাল পিতাৰ নাম: চিত্ৰ খনাল ঘৰ নং : 54 বয়স : 54 লিঙ্গ : পুৰুষ	CQG6538847 ফটো উপলব্ধ	679 নাম : শান্তা দেৱী স্বামীৰ নাম: নন্দ খনাল ঘৰ নং : 54 বয়স : 42 লিঙ্গ : মহিলা	CQG6538858 ফটো উপলব্ধ	680 নাম : চুৰজ খনাল পিতাৰ নাম: নন্দ খনাল ঘৰ নং : 54 বয়স : 27 লিঙ্গ : পুৰুষ	CQG0189092 ফটো উপলব্ধ
681 নাম : হেমলতা দেবী স্বামীৰ নাম: চিত্ৰখৰ উপাধ্যায় ঘৰ নং : ৫৬ বয়স : 77 লিঙ্গ : মহিলা	CQG6538836 ফটো উপলব্ধ	682 নাম : দুৰ্গা প্ৰসাদ খনাল পিতাৰ নাম: চিত্ৰসৰ খনাল ঘৰ নং : ৫৬ বয়স : 43 লিঙ্গ : পুৰুষ	CQG6538869 ফটো উপলব্ধ	683 নাম : ওমৰ কুমাৰী দেবী স্বামীৰ নাম: ৰুদ্ৰ বগ্ন নেৱাৰ ঘৰ নং : ৫৭ বয়স : 69 লিঙ্গ : মহিলা	CQG6538870 ফটো উপলব্ধ
684 নাম : সঞ্জীৱ নেৱাৰ পিতাৰ নাম: ৰুদ্ৰ বগ্ন নেৱাৰ ঘৰ নং : ৫৭ বয়স : 53 লিঙ্গ : পুৰুষ	CQG6538881 ফটো উপলব্ধ	685 নাম : তেজ বগ্ন নেৱাৰ পিতাৰ নাম: ৰুদ্ৰ বগ্ন নেৱাৰ ঘৰ নং : ৫৭ বয়স : 51 লিঙ্গ : পুৰুষ	CQG6538905 ফটো উপলব্ধ	686 নাম : জোনালী নেৱাৰ স্বামীৰ নাম: সঞ্জীৱ নেৱাৰ ঘৰ নং : ৫৭ বয়স : 44 লিঙ্গ : মহিলা	CQG6538892 ফটো উপলব্ধ
S 687 নাম : কুমাৰ নেৱাৰ পিতাৰ নাম: ৰুদ্ৰ বগ্ন নেৱাৰ ঘৰ নং : ৫৭ বয়স : 38 লিঙ্গ : পুৰুষ	CQG6538927 ফটো উপলব্ধ	688 নাম : শিৱানী নেৱাৰ স্বামীৰ নাম: তেজ বহাদুৰ নেৱাৰ ঘৰ নং : ৫৭ বয়স : 36 লিঙ্গ : মহিলা	CQG6538916 ফটো উপলব্ধ	689 নাম : মিন্টু গড় পিতাৰ নাম: ভোলা গড় ঘৰ নং : 57 বয়স : 29 লিঙ্গ : পুৰুষ	DAS0022111 ফটো উপলব্ধ
690 নাম : নিলম নেৱাৰ পিতাৰ নাম: সঞ্জীৱ নেৱাৰ ঘৰ নং : 57 বয়স : 21 লিঙ্গ : মহিলা	CQG1993294 ফটো উপলব্ধ	691 নাম : চেজল নেৱাৰ পিতাৰ নাম: সঞ্জীৱ নেৱাৰ ঘৰ নং : 57 বয়স : 19 লিঙ্গ : মহিলা	DAS0134015 ফটো উপলব্ধ	692 নাম : পুনম গড় পিতাৰ নাম: মংলু গড় ঘৰ নং : ৫৭ ক বয়স : 27 লিঙ্গ : মহিলা	CQG0472605 ফটো উপলব্ধ
693 নাম : চনম গড় পিতাৰ নাম: মংলু গড় ঘৰ নং : ৫৭ বয়স : 23 লিঙ্গ : মহিলা	CQG1382324 ফটো উপলব্ধ	694 নাম : সঞ্জীৱ গোড় পিতাৰ নাম: মংলু গোড় ঘৰ নং : ৫৭ বয়স : 28 লিঙ্গ : পুৰুষ	CQG0273979 ফটো উপলব্ধ	695 নাম : মংলু গোড় পিতাৰ নাম: চেতু গোড় ঘৰ নং : ৫৭ বয়স : 52 লিঙ্গ : পুৰুষ	CQG6538938 ফটো উপলব্ধ
696 নাম : নিলমনী গোড় স্বামীৰ নাম: মংলু গোড় ঘৰ নং : ৫৭ক বয়স : 42 লিঙ্গ : মহিলা	CQG6538949 ফটো উপলব্ধ	E 697 নাম : কৃষ্ণ মাৰী পিতাৰ নাম: বৰু মালি ঘৰ নং : ৫৭ক বয়স : 57 লিঙ্গ : পুৰুষ	CQG6538950 ফটো উপলব্ধ	E 698 নাম : মিহি লাল গোড় পিতাৰ নাম: ৰাম দাস গোড় ঘৰ নং : ৫৭ বয়স : 42 লিঙ্গ : পুৰুষ	CQG6538961 ফটো উপলব্ধ
699 নাম : চেনীলাল গোড় পিতাৰ নাম: ৰামদাস গোড় ঘৰ নং : ৫৭ বয়স : 39 লিঙ্গ : পুৰুষ	CQG6538983 ফটো উপলব্ধ	700 নাম : মাজান গোড় স্বামীৰ নাম: মিহি লাল গোড় ঘৰ নং : ৫৭ বয়স : 38 লিঙ্গ : মহিলা	CQG6538972 ফটো উপলব্ধ	701 নাম : ৰঘা গোড় পিতাৰ নাম: ৰামদাস গোড় ঘৰ নং : ৬০ বয়স : 56 লিঙ্গ : পুৰুষ	CQG6538994 ফটো উপলব্ধ



702 নাম : আচা গড় পিতাৰ নাম: বঘা গড় ঘৰ নং : ৬০ বয়স : 26 লিঙ্গ : মহিলা	CQG1153436 ফটো উপলব্ধ	703 নাম : বিনোদ গৌড় পিতাৰ নাম: বঘা গৌড় ঘৰ নং : ৬০ বয়স : 23 লিঙ্গ : পুৰুষ	CQG1373810 ফটো উপলব্ধ	704 নাম : চাম লাল গৌড় পিতাৰ নাম: বাম দাস গৌড় ঘৰ নং : ৬১ বয়স : 53 লিঙ্গ : পুৰুষ	CQG6539000 ফটো উপলব্ধ
E 705 নাম : লক্ষী মনি গৌড় স্বামীৰ নাম: চামে লাল গৌড় ঘৰ নং : ৬১ বয়স : 49 লিঙ্গ : মহিলা	CQG6539011 ফটো উপলব্ধ	706 নাম : সংগীতা গুঁড় পিতাৰ নাম: শ্যামলাল গুঁড় ঘৰ নং : ৬১ বয়স : 30 লিঙ্গ : মহিলা	CQG0472563 ফটো উপলব্ধ	707 নাম : নিৰ্মলা হাজৰিকা স্বামীৰ নাম: ববিধৰ হাজৰিকা ঘৰ নং : ৬২ বয়স : 69 লিঙ্গ : মহিলা	CQG6539055 ফটো উপলব্ধ
708 নাম : মিন্টু হাজৰিকা পিতাৰ নাম: ববিধৰ হাজৰিকা ঘৰ নং : ৬২ বয়স : 47 লিঙ্গ : পুৰুষ	CQG6539066 ফটো উপলব্ধ	709 নাম : ভূপেন হাজৰিকা পিতাৰ নাম: ববিধৰ হাজৰিকা ঘৰ নং : ৬২ বয়স : 43 লিঙ্গ : পুৰুষ	CQG6539102 ফটো উপলব্ধ	710 নাম : চুমি হাজৰিকা স্বামীৰ নাম: মিন্টু হাজৰিকা ঘৰ নং : ৬২ বয়স : 42 লিঙ্গ : মহিলা	CQG6539077 ফটো উপলব্ধ
711 নাম : বিষ্ণু হাজৰিকা পিতাৰ নাম: ববিধৰ হাজৰিকা ঘৰ নং : ৬২ বয়স : 41 লিঙ্গ : পুৰুষ	CQG6539113 ফটো উপলব্ধ	712 নাম : জীতেন হাজৰিকা পিতাৰ নাম: ববিধৰ হাজৰিকা ঘৰ নং : ৬২ বয়স : 39 লিঙ্গ : পুৰুষ	CQG6539124 ফটো উপলব্ধ	713 নাম : জিতু হাজৰিকা পিতাৰ নাম: ববিধৰ হাজৰিকা ঘৰ নং : ৬২ বয়স : 37 লিঙ্গ : পুৰুষ	CQG6539135 ফটো উপলব্ধ
714 নাম : লাকি বৰা হাজৰিকা স্বামীৰ নাম: জীতেন হাজৰিকা ঘৰ নং : ৬২ বয়স : 36 লিঙ্গ : মহিলা	CQG0277418 ফটো উপলব্ধ	# 715 নাম : প্রজুলিকা শইকীয়া পিতাৰ নাম: জিতু হাজৰিকা ঘৰ নং : 62 বয়স : 33 লিঙ্গ : মহিলা	CQG0274993 ফটো উপলব্ধ	716 নাম : মিতালি হাজৰিকা স্বামীৰ নাম: বাতুল হাজৰিকা ঘৰ নং : ৬২ বয়স : 32 লিঙ্গ : মহিলা	CQG6539099 ফটো উপলব্ধ
717 নাম : চুজিত হাজৰিকা পিতাৰ নাম: বাতুল হাজৰিকা ঘৰ নং : 62 বয়স : 21 লিঙ্গ : পুৰুষ	DAS0022103 ফটো উপলব্ধ	718 নাম : চিয়া গোৱালা স্বামীৰ নাম: জয়ন্ত গোৱালা ঘৰ নং : 65 বয়স : 35 লিঙ্গ : মহিলা	CQG0356758 ফটো উপলব্ধ	719 নাম : জয়ন্ত খোদাল পিতাৰ নাম: চেতু খোদাল ঘৰ নং : 65 বয়স : 30 লিঙ্গ : পুৰুষ	CQG0356766 ফটো উপলব্ধ
720 নাম : অৰ্চনা ভূঞা পিতাৰ নাম: জীতেন ভূঞা ঘৰ নং : 65 বয়স : 28 লিঙ্গ : মহিলা	CQG0357400 ফটো উপলব্ধ	721 নাম : বমেশ খোদাল পিতাৰ নাম: মধু খোদাল ঘৰ নং : 65 বয়স : 26 লিঙ্গ : পুৰুষ	CQG0358093 ফটো উপলব্ধ	722 নাম : জিন্ত বৰা পিতাৰ নাম: শিব কান্ত বৰা ঘৰ নং : ৬৭ বয়স : 36 লিঙ্গ : পুৰুষ	CQG6539204 ফটো উপলব্ধ
723 নাম : নিজৰা বৰা পিতাৰ নাম: চিৰকান্ত বৰা ঘৰ নং : ৬৭ বয়স : 36 লিঙ্গ : মহিলা	CQG0177535 ফটো উপলব্ধ	E 724 নাম : থুলেশ্বৰ বৰা পিতাৰ নাম: ভোলাই বৰা ঘৰ নং : ৬৮ বয়স : 52 লিঙ্গ : পুৰুষ	CQG6539259 ফটো উপলব্ধ	725 নাম : গংগা দেবী বৰা স্বামীৰ নাম: থুলেশ্বৰ বৰা ঘৰ নং : ৬৮ বয়স : 43 লিঙ্গ : মহিলা	CQG6539260 ফটো উপলব্ধ
726 নাম : চাৰদা দেৱী স্বামীৰ নাম: টেক বাহাদুৰ ছেত্ৰী ঘৰ নং : 68 বয়স : 31 লিঙ্গ : মহিলা	CQG1975572 ফটো উপলব্ধ	727 নাম : সাবিত্ৰী দাস স্বামীৰ নাম: প্ৰাঞ্জল হাজৰিকা ঘৰ নং : ৬৮ বয়স : 27 লিঙ্গ : মহিলা	CQG0407031 ফটো উপলব্ধ	728 নাম : বুনজন ডেকা পিতাৰ নাম: সবেশ্বৰ ডেকা ঘৰ নং : 68 বয়স : 22 লিঙ্গ : মহিলা	CQG1976190 ফটো উপলব্ধ
E 729 নাম : বিবেন মাৰী পিতাৰ নাম: চেলকা মাৰী ঘৰ নং : ৬৯ বয়স : 52 লিঙ্গ : পুৰুষ	CQG6539271 ফটো উপলব্ধ	730 নাম : থাণেশ্বৰ কলিতা পিতাৰ নাম: ৰতি বাম কলিতা ঘৰ নং : ৭৪ বয়স : 77 লিঙ্গ : পুৰুষ	CQG6539282 ফটো উপলব্ধ	731 নাম : অমৰ জ্যোতি কলিতা পিতাৰ নাম: থাণেশ্বৰ কলিতা ঘৰ নং : ৭৪ বয়স : 48 লিঙ্গ : পুৰুষ	CQG6539317 ফটো উপলব্ধ



732 নাম : শশি কলিতা পিতাৰ নাম: থানেশ্বৰ কলিতা ঘৰ নং : ৭৪ বয়স : 43 লিঙ্গ : পুৰুষ	CQG6539306 ফটো উপলব্ধ	733 নাম : মৃদল কলিতা পিতাৰ নাম: থানেশ্বৰ কলিতা ঘৰ নং : ৭৪ বয়স : 37 লিঙ্গ : পুৰুষ	CQG6539339 ফটো উপলব্ধ	734 নাম : ৰোলি বৰা স্বামীৰ নাম: দেবজিত বৰা ঘৰ নং : 74 বয়স : 33 লিঙ্গ : মহিলা	CQG0138487 ফটো উপলব্ধ
735 নাম : পম্পী শৰ্মা স্বামীৰ নাম: মৃদুল কলিতা ঘৰ নং : 74 বয়স : 25 লিঙ্গ : মহিলা	CQG0275040 ফটো উপলব্ধ	736 নাম : গংগা গোড় স্বামীৰ নাম: শংকৰ গোড় ঘৰ নং : ৭৪খ বয়স : 36 লিঙ্গ : মহিলা	CQG0178285 ফটো উপলব্ধ	737 নাম : ৰীনা কলিতা স্বামীৰ নাম: জয়দেব তাতি ঘৰ নং : ৭৫ বয়স : 47 লিঙ্গ : মহিলা	CQG6539362 ফটো উপলব্ধ
738 নাম : অনজু তাঁতি পিতাৰ নাম: জয়দেব তাঁতি ঘৰ নং : 75 বয়স : 29 লিঙ্গ : পুৰুষ	CQG0139428 ফটো উপলব্ধ	739 নাম : অনপম তাঁতি পিতাৰ নাম: জয়দেব তাঁতি ঘৰ নং : ৭৫ বয়স : 26 লিঙ্গ : পুৰুষ	CQG0553230 ফটো উপলব্ধ	740 নাম : ৰেশা ভূঞা স্বামীৰ নাম: অনজু তাঁতি ঘৰ নং : 75 বয়স : 25 লিঙ্গ : মহিলা	CQG1977115 ফটো উপলব্ধ
741 নাম : সাক্ষিয়া তাঁতি স্বামীৰ নাম: অনুপম তাঁতি ঘৰ নং : 75 বয়স : 22 লিঙ্গ : মহিলা	CQG1975630 ফটো উপলব্ধ	742 নাম : নন্দ হাজৰিকা পিতাৰ নাম: ডিম্বেশ্বৰ হাজৰিকা ঘৰ নং : ৭৬ বয়স : 54 লিঙ্গ : পুৰুষ	CQG6540905 ফটো উপলব্ধ	743 নাম : সেবিকা হাজৰিকা স্বামীৰ নাম: প্ৰভাত হাজৰিকা ঘৰ নং : ৭৬ বয়স : 51 লিঙ্গ : মহিলা	CQG6539384 ফটো উপলব্ধ
744 নাম : দিপালী হাজৰিকা পিতাৰ নাম: ডিম্ব হাজৰিকা ঘৰ নং : ৭৬ বয়স : 48 লিঙ্গ : মহিলা	CQG6540836 ফটো উপলব্ধ	745 নাম : দময়ন্তী বসুমতাৰী স্বামীৰ নাম: নন্দ হাজৰিকা ঘৰ নং : ৭৬ বয়স : 43 লিঙ্গ : মহিলা	CQG6540927 ফটো উপলব্ধ	746 নাম : শ্ৰীকৃষ্ণকান্ত হাজৰিকা পিতাৰ নাম: শ্ৰীডিম্বেশ্বৰ হাজৰিকা ঘৰ নং : ৭৬ বয়স : 36 লিঙ্গ : পুৰুষ	CQG6539395 ফটো উপলব্ধ
747 নাম : দিপজ্যোতি হাজৰিকা মাতৃৰ নাম: ৰুমী হাজৰিকা ঘৰ নং : ৭৬ বয়স : 32 লিঙ্গ : পুৰুষ	CQG6540847 ফটো উপলব্ধ	748 নাম : চুমৰিকা দাস হাজৰিকা স্বামীৰ নাম: প্ৰাঞ্জল হাজৰিকা ঘৰ নং : ৭৬ বয়স : 27 লিঙ্গ : মহিলা	CQG1344555 ফটো উপলব্ধ	749 নাম : দুলমনী হাজৰিকা পিতাৰ নাম: নন্দ হাজৰিকা ঘৰ নং : 76 বয়স : 26 লিঙ্গ : মহিলা	CQG0338202 ফটো উপলব্ধ
750 নাম : পলি বৰুৱা হাজৰিকা স্বামীৰ নাম: দীপজ্যোতি হাজৰিকা ঘৰ নং : ৭৬ বয়স : 24 লিঙ্গ : মহিলা	CQG1373786 ফটো উপলব্ধ	751 নাম : উমা হাজৰিকা স্বামীৰ নাম: মুকুন্দ হাজৰিকা ঘৰ নং : 76ক বয়স : 28 লিঙ্গ : মহিলা	CQG1988450 ফটো উপলব্ধ	R 752 নাম : পলি বৰুৱা স্বামীৰ নাম: মুকুন্দ হাজৰিকা ঘৰ নং : ৭৬ক বয়স : 24 লিঙ্গ : মহিলা	CQG0494815 ফটো উপলব্ধ
753 নাম : জিতেন ভূঞা পিতাৰ নাম: তিলক ভূঞা ঘৰ নং : ৭৬ বয়স : 61 লিঙ্গ : পুৰুষ	CQG6539420 ফটো উপলব্ধ	754 নাম : ৰুমী হাজৰিকা স্বামীৰ নাম: প্ৰদীপ হাজৰিকা ঘৰ নং : ৭৬ক বয়স : 55 লিঙ্গ : মহিলা	CQG6539408 ফটো উপলব্ধ	755 নাম : তগৰ ভূঞা স্বামীৰ নাম: জিতেন ভূঞা ঘৰ নং : ৭৬খ বয়স : 52 লিঙ্গ : মহিলা	CQG6539431 ফটো উপলব্ধ
756 নাম : মুকুন্দ হাজৰিকা পিতাৰ নাম: প্ৰদীপ হাজৰিকা ঘৰ নং : ৭৬ক বয়স : 35 লিঙ্গ : পুৰুষ	CQG6539419 ফটো উপলব্ধ	757 নাম : ৰশ্মিৰেশা ভূঞা পিতাৰ নাম: জিতেন ভূঞা ঘৰ নং : ৭৬খ বয়স : 28 লিঙ্গ : মহিলা	CQG0178467 ফটো উপলব্ধ	758 নাম : বসন্ত বৰদলৈ পিতাৰ নাম: পদ্ম বৰদলৈ ঘৰ নং : ৭৭ বয়স : 42 লিঙ্গ : পুৰুষ	CQG6539475 ফটো উপলব্ধ
759 নাম : শংকৰ পানতাঁতি শংকৰ পিতাৰ নাম: ৰাম প্ৰসাদ পান তাঁতি ঘৰ নং : ৭৮ বয়স : 37 লিঙ্গ : পুৰুষ	CQG6539497 ফটো উপলব্ধ	760 নাম : ৰশ্মি পংটংটী ৰশ্মি স্বামীৰ নাম: শংকৰ পান তাঁতি ঘৰ নং : ৭৮ বয়স : 36 লিঙ্গ : মহিলা	CQG6539500 ফটো উপলব্ধ	761 নাম : সঞ্জিত পানতাঁতি পিতাৰ নাম: ৰামপ্ৰসাদ পানতাঁতি ঘৰ নং : ৭৮ বয়স : 35 লিঙ্গ : পুৰুষ	CQG0376491 ফটো উপলব্ধ



762 নাম : ববিতা গোস্বামী স্বামীৰ নাম : চান্দিত পানতাতি ঘৰ নং : ৭৮ বয়স : 35 লিঙ্গ : মহিলা CQG1333673 ফটো উপলব্ধ	763 নাম : পূৰ্ণিমা পানতাতি পিতাৰ নাম : শংকৰ পানতাতি ঘৰ নং : ৭৮ বয়স : 22 লিঙ্গ : মহিলা CQG1382241 ফটো উপলব্ধ	764 নাম : দিপেন পানতাতি পিতাৰ নাম : সুৰেন পানতাতি ঘৰ নং : 78 ক বয়স : 29 লিঙ্গ : পুৰুষ CQG1976851 ফটো উপলব্ধ
765 নাম : চুৰেন পানতাতি পিতাৰ নাম : লব পানতাতি ঘৰ নং : 78ক বয়স : 58 লিঙ্গ : পুৰুষ CQG1967215 ফটো উপলব্ধ	766 নাম : কুন্তি পানতাতি স্বামীৰ নাম : চুৰেন পানতাতি ঘৰ নং : 78ক বয়স : 52 লিঙ্গ : মহিলা CQG1967207 ফটো উপলব্ধ	767 নাম : বাবুল পানতাতি পিতাৰ নাম : চুৰেন পানতাতি ঘৰ নং : 78ক বয়স : 37 লিঙ্গ : পুৰুষ CQG1967199 ফটো উপলব্ধ
768 নাম : সাধু পানতাতি পিতাৰ নাম : কুথু পানতাতি ঘৰ নং : ৭৯ বয়স : 55 লিঙ্গ : পুৰুষ CQG6539522 ফটো উপলব্ধ	769 নাম : প্ৰমিলা পানতাতি স্বামীৰ নাম : সাধু পানতাতি ঘৰ নং : ৭৯ বয়স : 52 লিঙ্গ : মহিলা CQG6539533 ফটো উপলব্ধ	770 নাম : চুৰেশ পানতাতি পিতাৰ নাম : সাধু পানতাতি ঘৰ নং : ৭৯ বয়স : 27 লিঙ্গ : পুৰুষ CQG0376392 ফটো উপলব্ধ
771 নাম : বেশা তচা স্বামীৰ নাম : চুৰেশ পানতাতি ঘৰ নং : 79 বয়স : 20 লিঙ্গ : মহিলা DAS0101790 ফটো উপলব্ধ	772 নাম : বৰুণ পাণতাতি পিতাৰ নাম : দিৱাকৰ পাণতাতি ঘৰ নং : 79খ বয়স : 30 লিঙ্গ : পুৰুষ CQG0275065 ফটো উপলব্ধ	773 নাম : চুমন খোদাল পিতাৰ নাম : জাৰা খোদাল ঘৰ নং : 79 গ বয়স : 28 লিঙ্গ : পুৰুষ CQG0338194 ফটো উপলব্ধ
774 নাম : বিজতা পানতাতি স্বামীৰ নাম : অৰুণ তাতি ঘৰ নং : ৭৯ খ বয়স : 27 লিঙ্গ : মহিলা CQG0473041 ফটো উপলব্ধ	775 নাম : কাজল পানতাতি স্বামীৰ নাম : বৰুণ পানতাতি ঘৰ নং : ৭৯ খ বয়স : 26 লিঙ্গ : মহিলা CQG1382282 ফটো উপলব্ধ	776 নাম : আকাশ পানতাতি পিতাৰ নাম : অৰুণ পানতাতি ঘৰ নং : 79খ বয়স : 19 লিঙ্গ : পুৰুষ DAS0105940 ফটো উপলব্ধ
777 নাম : দিৱাকৰ তাতি পিতাৰ নাম : চোনু তাতি ঘৰ নং : ৭৯খ বয়স : 72 লিঙ্গ : পুৰুষ CQG6539555 ফটো উপলব্ধ	778 নাম : জাৰা খোদাল পিতাৰ নাম : হৰিভজন খোদাল ঘৰ নং : ৭৯গ বয়স : 52 লিঙ্গ : পুৰুষ CQG6539588 ফটো উপলব্ধ	779 নাম : উমা খোদাল স্বামীৰ নাম : জাৰা খোদাল ঘৰ নং : ৭৯গ বয়স : 41 লিঙ্গ : মহিলা CQG6539599 ফটো উপলব্ধ
780 নাম : মহেশ্বৰ তাতি পিতাৰ নাম : দিৱাকৰ তাতি ঘৰ নং : ৭৯খ বয়স : 35 লিঙ্গ : পুৰুষ CQG6539577 ফটো উপলব্ধ	781 নাম : চুজিত খোদাল পিতাৰ নাম : জাৰা খোদাল ঘৰ নং : ৭৯ গ বয়স : 29 লিঙ্গ : পুৰুষ CQG0178756 ফটো উপলব্ধ	782 নাম : সৰমাই বৰদলৈ স্বামীৰ নাম : পদ্ম বৰদলৈ ঘৰ নং : 80 বয়স : 61 লিঙ্গ : মহিলা CQG6539453 ফটো উপলব্ধ
783 নাম : মিনতী মাৰি স্বামীৰ নাম : ৰাজেন মাৰি ঘৰ নং : 80 বয়স : 24 লিঙ্গ : মহিলা DAS0101758 ফটো উপলব্ধ	784 নাম : তুলেশ্বৰী দাস স্বামীৰ নাম : সুনীল দাস ঘৰ নং : ৮১ বয়স : 54 লিঙ্গ : মহিলা CQG6539613 ফটো উপলব্ধ	785 নাম : সুভাষ চন্দ্ৰ দাস পিতাৰ নাম : সুনীল কুমাৰ দাস ঘৰ নং : ৮১ বয়স : 35 লিঙ্গ : পুৰুষ CQG6539624 ফটো উপলব্ধ
786 নাম : সতীশ দাস পিতাৰ নাম : সুনীল দাস ঘৰ নং : ৮১ বয়স : 35 লিঙ্গ : পুৰুষ CQG6540881 ফটো উপলব্ধ	787 নাম : জুলী স্বামীৰ নাম : সতীশ দাস ঘৰ নং : ৮১ বয়স : 34 লিঙ্গ : মহিলা CQG0179028 ফটো উপলব্ধ	788 নাম : আইমনি হাজৰিকা দাস স্বামীৰ নাম : সুভাষ দাস ঘৰ নং : 81 বয়স : 34 লিঙ্গ : মহিলা CQG6540530 ফটো উপলব্ধ
789 নাম : সিদ্ধাৰ্থ দাস পিতাৰ নাম : সুনীল দাস ঘৰ নং : ৮১ বয়স : 31 লিঙ্গ : পুৰুষ CQG6540892 ফটো উপলব্ধ	790 নাম : অজিত তাতি পিতাৰ নাম : বিনন্দ তাতি ঘৰ নং : ৮২ বয়স : 38 লিঙ্গ : পুৰুষ CQG6539679 ফটো উপলব্ধ	791 নাম : অনিমা নায়েক তাতি স্বামীৰ নাম : অজিত তাতি ঘৰ নং : ৮২ বয়স : 31 লিঙ্গ : মহিলা CQG0292508 ফটো উপলব্ধ



792 নাম : বীনা বৰুৱা কলিতা স্বামীৰ নাম : নিলকান্ত কলিতা ঘৰ নং : ৮৪ বয়স : 55 লিঙ্গ : মহিলা	CQG6540870 ফটো উপলব্ধ	793 নাম : প্রকাশ কলিতা পিতাৰ নাম : বাৰ্জেন কলিতা ঘৰ নং : ৮৪ বয়স : 53 লিঙ্গ : পুৰুষ	CQG6539704 ফটো উপলব্ধ	794 নাম : ভুবন কলিতা পিতাৰ নাম : বাৰ্জেন কলিতা ঘৰ নং : ৮৪ বয়স : 49 লিঙ্গ : পুৰুষ	CQG6539726 ফটো উপলব্ধ
795 নাম : জ্যোতি কলিতা স্বামীৰ নাম : প্রকাশ কলিতা ঘৰ নং : ৮৪ বয়স : 49 লিঙ্গ : মহিলা	CQG6539715 ফটো উপলব্ধ	796 নাম : বৰনা বৰা কলিতা স্বামীৰ নাম : ভুবন কলিতা ঘৰ নং : ৪৪ বয়স : 48 লিঙ্গ : মহিলা	CQG0322974 ফটো উপলব্ধ	797 নাম : নীল মনি কলিতা পিতাৰ নাম : বাৰ্জেন কলিতা ঘৰ নং : ৮৪ বয়স : 47 লিঙ্গ : পুৰুষ	CQG6539737 ফটো উপলব্ধ
798 নাম : নিতু মনি কলিতা পিতাৰ নাম : বাৰ্জেন কলিতা ঘৰ নং : ৮৪ বয়স : 47 লিঙ্গ : পুৰুষ	CQG6539748 ফটো উপলব্ধ	799 নাম : অপৰাজ্যোতি কলিতা দাস স্বামীৰ নাম : নিতু মনি কলিতা ঘৰ নং : ৮৪ বয়স : 45 লিঙ্গ : মহিলা	CQG6540858 ফটো উপলব্ধ	800 নাম : লোকমণী হাজৰিকা দেৱী স্বামীৰ নাম : জয়ন্ত নাথ ঘৰ নং : ৪৪ গ বয়স : 40 লিঙ্গ : মহিলা	CQG1993674 ফটো উপলব্ধ
801 নাম : চুৰেশ খোদাল পিতাৰ নাম : ভালু খোদাল ঘৰ নং : ৮৪ ক বয়স : 24 লিঙ্গ : পুৰুষ	CQG1373802 ফটো উপলব্ধ	802 নাম : লক্ষী চবৰ স্বামীৰ নাম : জিতেন চবৰ ঘৰ নং : ৮৪ খ বয়স : 43 লিঙ্গ : মহিলা	CQG1373752 ফটো উপলব্ধ	E 803 নাম : ভালু খোদাল পিতাৰ নাম : মৰুলী খোদাল ঘৰ নং : ৮৪ ক বয়স : ৭৪ লিঙ্গ : পুৰুষ	CQG6539759 ফটো উপলব্ধ
804 নাম : জয়মতি খোদাল স্বামীৰ নাম : ভালু খোদাল ঘৰ নং : ৮৪ ক বয়স : 64 লিঙ্গ : মহিলা	CQG6539760 ফটো উপলব্ধ	805 নাম : গনেশ খোদাল পিতাৰ নাম : ভালু খোদাল ঘৰ নং : ৮৪ ক বয়স : 38 লিঙ্গ : পুৰুষ	CQG6539771 ফটো উপলব্ধ	806 নাম : পূৰ্ণ খোদাল পিতাৰ নাম : ভালু খোদাল ঘৰ নং : ৮৪ ক বয়স : 36 লিঙ্গ : পুৰুষ	CQG6539782 ফটো উপলব্ধ
807 নাম : বাবা খোদাল পিতাৰ নাম : ভালু খোদাল ঘৰ নং : ৮৪ ক বয়স : 34 লিঙ্গ : পুৰুষ	CQG0179267 ফটো উপলব্ধ	808 নাম : অঞ্জলী খোদাল স্বামীৰ নাম : মধু খোদাল ঘৰ নং : ৮৫ বয়স : 52 লিঙ্গ : মহিলা	CQG6539806 ফটো উপলব্ধ	809 নাম : মনোৰমা উৰাং খদাল স্বামীৰ নাম : চনিয়া খদাল ঘৰ নং : ৮৫ বয়স : 45 লিঙ্গ : মহিলা	CQG0376574 ফটো উপলব্ধ
810 নাম : অজিত খোদাল পিতাৰ নাম : মধু খোদাল ঘৰ নং : ৮৫ বয়স : 35 লিঙ্গ : পুৰুষ	CQG0179317 ফটো উপলব্ধ	811 নাম : অবন্তী খদাল পিতাৰ নাম : মোধা খোদাল ঘৰ নং : ৮৫ বয়স : 33 লিঙ্গ : মহিলা	CQG1302983 ফটো উপলব্ধ	812 নাম : মহেশ খোদাল পিতাৰ নাম : মধু খোদাল ঘৰ নং : ৮৫ বয়স : 24 লিঙ্গ : পুৰুষ	CQG0553875 ফটো উপলব্ধ
813 নাম : কৃষ্ণ খোদাল পিতাৰ নাম : চেতু খোদাল ঘৰ নং : ৮৫ বয়স : 23 লিঙ্গ : পুৰুষ	CQG1373794 ফটো উপলব্ধ	814 নাম : চেতু খোদাল পিতাৰ নাম : মৰুলী খোদাল ঘৰ নং : ৮৫ ক বয়স : 57 লিঙ্গ : পুৰুষ	CQG6539817 ফটো উপলব্ধ	815 নাম : যশোদা খোদাল স্বামীৰ নাম : চেতু খোদাল ঘৰ নং : ৮৫ ক বয়স : 52 লিঙ্গ : মহিলা	CQG6539828 ফটো উপলব্ধ
816 নাম : ৰেনু বৰা স্বামীৰ নাম : ৰবি বৰা ঘৰ নং : ৮৭ বয়স : 71 লিঙ্গ : মহিলা	CQG6539840 ফটো উপলব্ধ	817 নাম : ৰঞ্জিত বৰা পিতাৰ নাম : ৰবি বৰা ঘৰ নং : ৮৭ বয়স : 55 লিঙ্গ : পুৰুষ	CQG6539873 ফটো উপলব্ধ	818 নাম : পৰেশ বৰা পিতাৰ নাম : ৰবি বৰা ঘৰ নং : ৮৭ বয়স : 50 লিঙ্গ : পুৰুষ	CQG6539851 ফটো উপলব্ধ
819 নাম : অঞ্জমনি বৰা স্বামীৰ নাম : ৰঞ্জিত বৰা ঘৰ নং : ৮৭ বয়স : 43 লিঙ্গ : মহিলা	CQG6539884 ফটো উপলব্ধ	820 নাম : জিতুমনি বৰা স্বামীৰ নাম : পৰেশ বৰা ঘৰ নং : ৮৭ বয়স : 42 লিঙ্গ : মহিলা	CQG6539862 ফটো উপলব্ধ	E 821 নাম : মামনী বৈশ্য স্বামীৰ নাম : দিলীপ বৈশ্য ঘৰ নং : ৮৭ ক বয়স : 54 লিঙ্গ : মহিলা	CQG6539895 ফটো উপলব্ধ



822 নাম : মুন বৈশ্য পিতাৰ নাম: দিলীপ বৈশ্য ঘৰ নং : ৮৭ক বয়স : 35 লিঙ্গ : পুৰুষ	CQG6539908 ফটো উপলব্ধ	823 নাম : চুৰেশ তাঁতি পিতাৰ নাম: দেবেন তাঁতি ঘৰ নং : ৯৭ বয়স : 31 লিঙ্গ : পুৰুষ	CQG0376558 ফটো উপলব্ধ	824 নাম : চইটাবন তাঁতি পিতাৰ নাম: দেবেন তাঁতি ঘৰ নং : ৯৭ বয়স : 31 লিঙ্গ : পুৰুষ	CQG0188680 ফটো উপলব্ধ
825 নাম : অঞ্জলী তাঁতি পিতাৰ নাম: দেবেন তাঁতি ঘৰ নং : ৯৭ বয়স : 26 লিঙ্গ : মহিলা	CQG1373745 ফটো উপলব্ধ	826 নাম : দেৱ তাঁতি পিতাৰ নাম: জেঠু তাঁতি ঘৰ নং : 97 বয়স : 21 লিঙ্গ : পুৰুষ	DAS0074211 ফটো উপলব্ধ	827 নাম : বিশ্বজীত তাঁতি পিতাৰ নাম: হলু তাঁতি ঘৰ নং : ৯৭ক বয়স : 26 লিঙ্গ : মহিলা	CQG0553115 ফটো উপলব্ধ
828 নাম : ৰিতা তাঁতি স্বামীৰ নাম: বিশ্বজিত তাঁতি ঘৰ নং : 97ক বয়স : 22 লিঙ্গ : মহিলা	DAS0079590 ফটো উপলব্ধ	829 নাম : চহন তাঁতি পিতাৰ নাম: হলু তাঁতি ঘৰ নং : ৯৭ক বয়স : 35 লিঙ্গ : পুৰুষ	CQG6539931 ফটো উপলব্ধ	830 নাম : উৰ্মিলা তাতি স্বামীৰ নাম: গলুতাতি তাতি ঘৰ নং : ৯৮ বয়স : 51 লিঙ্গ : মহিলা	CQG6539953 ফটো উপলব্ধ
831 নাম : ভাৰতী বাৰ্গা তাঁতি স্বামীৰ নাম: ৰবিন তাতি ঘৰ নং : 98 বয়স : 29 লিঙ্গ : মহিলা	CQG1993682 ফটো উপলব্ধ	832 নাম : ৰবিন তাঁতি পিতাৰ নাম: গলু তাঁতি ঘৰ নং : ৯৮ বয়স : 25 লিঙ্গ : পুৰুষ	CQG0553206 ফটো উপলব্ধ	833 নাম : গোবীন তাঁতি পিতাৰ নাম: গলু তাঁতি ঘৰ নং : 98 বয়স : 19 লিঙ্গ : পুৰুষ	DAS0079525 ফটো উপলব্ধ
834 নাম : মাই মতি ৰায় স্বামীৰ নাম: পৰশুৰাম ৰায় ঘৰ নং : ১০০ বয়স : 72 লিঙ্গ : মহিলা	CQG6539997 ফটো উপলব্ধ	835 নাম : গোপাল ৰায় পিতাৰ নাম: পৰশুৰাম ৰায় ঘৰ নং : ১০০ বয়স : 42 লিঙ্গ : পুৰুষ	CQG6540007 ফটো উপলব্ধ	836 নাম : শ্যামপ্ৰসাদ ৰায় পিতাৰ নাম: পৰশুৰাম ৰায় ঘৰ নং : ১০০ বয়স : 34 লিঙ্গ : পুৰুষ	CQG6540018 ফটো উপলব্ধ
837 নাম : গীতা ৰাই স্বামীৰ নাম: শ্যাম প্ৰসাদ ৰাই ঘৰ নং : ১০০ বয়স : 31 লিঙ্গ : মহিলা	CQG0472803 ফটো উপলব্ধ	838 নাম : চুমি ৰাই স্বামীৰ নাম: গোপাল ৰাই ঘৰ নং : ১০০ বয়স : 31 লিঙ্গ : মহিলা	CQG0521559 ফটো উপলব্ধ	839 নাম : মৌচুমী বৰা স্বামীৰ নাম: পাপু বৰা ঘৰ নং : 201 বয়স : 27 লিঙ্গ : মহিলা	CQG0275115 ফটো উপলব্ধ
840 নাম : চাগ তাঁতি স্বামীৰ নাম: বীৰবল তাতি ঘৰ নং : ১০৩ বয়স : 69 লিঙ্গ : মহিলা	CQG6540085 ফটো উপলব্ধ	841 নাম : অমত মণ্ডল পিতাৰ নাম: বজেন মণ্ডল ঘৰ নং : 103 বয়স : 21 লিঙ্গ : পুৰুষ	CQG1993625 ফটো উপলব্ধ	842 নাম : চুভা তাঁতি স্বামীৰ নাম: মহেশ্বৰ তাতি ঘৰ নং : ১০৪ বয়স : 52 লিঙ্গ : মহিলা	CQG6540109 ফটো উপলব্ধ
843 নাম : মহেশ্বৰ তাতি পিতাৰ নাম: বীৰবল তাতি ঘৰ নং : ১০৪ বয়স : 49 লিঙ্গ : পুৰুষ	CQG6540096 ফটো উপলব্ধ	844 নাম : পুষ্পাৱতী ওৰাং স্বামীৰ নাম: ধৰ্মেশ্বৰ তাঁতি ঘৰ নং : ১০৪ বয়স : 24 লিঙ্গ : মহিলা	CQG1382258 ফটো উপলব্ধ	845 নাম : ধৰ্মেশ্বৰ তাঁতি পিতাৰ নাম: মহেশ্বৰ তাঁতি ঘৰ নং : ১০৪ বয়স : 23 লিঙ্গ : পুৰুষ	CQG0553156 ফটো উপলব্ধ
846 নাম : উপেন মণ্ডল পিতাৰ নাম: মহেন্দ্ৰ মণ্ডল ঘৰ নং : ১০৪ক বয়স : 35 লিঙ্গ : পুৰুষ	CQG6540143 ফটো উপলব্ধ	847 নাম : সোনাৰাম শইকীয়া পিতাৰ নাম: চেনাই শইকীয়া ঘৰ নং : ১০৫ বয়স : 58 লিঙ্গ : পুৰুষ	CQG6540154 ফটো উপলব্ধ	848 নাম : বীনা শইকীয়া স্বামীৰ নাম: সোনা ৰাম শইকীয়া ঘৰ নং : ১০৫ বয়স : 57 লিঙ্গ : মহিলা	CQG6540165 ফটো উপলব্ধ
849 নাম : পদম শইকীয়া পিতাৰ নাম: সোনা ৰাম শইকীয়া ঘৰ নং : ১০৫ বয়স : 37 লিঙ্গ : পুৰুষ	CQG6540187 ফটো উপলব্ধ	850 নাম : অনামিকা শইকীয়া পিতাৰ নাম: বদন শইকীয়া ঘৰ নং : 105 বয়স : 23 লিঙ্গ : মহিলা	DAS0093187 ফটো উপলব্ধ	851 নাম : জিণ্টু শইকীয়া পিতাৰ নাম: বদন শইকীয়া ঘৰ নং : 105 বয়স : 22 লিঙ্গ : পুৰুষ	DAS0093179 ফটো উপলব্ধ

852 নাম : সাৰদা কুমী স্বামীৰ নাম: ভোলা কুমী ঘৰ নং : ১০৫ ক বয়স : 46 লিঙ্গ : মহিলা	CQG0473702 ফটো উপলব্ধ	S 853 নাম : অঞ্জনা বড়োৰাভা স্বামীৰ নাম: নুমলী ৰাভা ঘৰ নং : 105 খদ বয়স : 27 লিঙ্গ : মহিলা	CQG1976877 ফটো উপলব্ধ	S 854 নাম : নুমল ৰাভা পিতাৰ নাম: বৰিন ৰাভা ঘৰ নং : 105 খদ বয়স : 26 লিঙ্গ : পুৰুষ	CQG1975507 ফটো উপলব্ধ
855 নাম : ভোলা কুমী পিতাৰ নাম: চীন কুমী ঘৰ নং : ১০৫ক বয়স : 68 লিঙ্গ : পুৰুষ	CQG6540198 ফটো উপলব্ধ	856 নাম : শান্তি মণ্ডল স্বামীৰ নাম: উপেন মণ্ডল ঘৰ নং : ১০৮ ক বয়স : 31 লিঙ্গ : মহিলা	CQG1334887 ফটো উপলব্ধ	857 নাম : মিলন পৰাজুলি পিতাৰ নাম: পদম পৰাজুলি ঘৰ নং : 122 বয়স : 43 লিঙ্গ : পুৰুষ	CQG0322982 ফটো উপলব্ধ
# 858 নাম : বন্দনা প্ৰজা স্বামীৰ নাম: অশোক প্ৰজা ঘৰ নং : ১২৫ বয়স : 37 লিঙ্গ : মহিলা	CQG6540256 ফটো উপলব্ধ	859 নাম : সংগীতা মুণ্ডা প্ৰজা স্বামীৰ নাম: চঞ্জীত প্ৰজা ঘৰ নং : 125 বয়স : 35 লিঙ্গ : মহিলা	CQG0275172 ফটো উপলব্ধ	860 নাম : বিষ্ণু গৌতম বিষ্ণু পিতাৰ নাম: ৰামচন্দ্ৰ গৌতম ঘৰ নং : ১৪০ বয়স : 64 লিঙ্গ : পুৰুষ	CQG6540814 ফটো উপলব্ধ
861 নাম : আৰতি গৌতম স্বামীৰ নাম: বিষ্ণু গৌতম ঘৰ নং : ১৪০ বয়স : 50 লিঙ্গ : মহিলা	CQG1920861 ফটো উপলব্ধ	862 নাম : ধিৰাজ গৌতম পিতাৰ নাম: বিষ্ণু গৌতম ঘৰ নং : ১৪০ বয়স : 25 লিঙ্গ : পুৰুষ	CQG0494849 ফটো উপলব্ধ	863 নাম : ভীম শৰ্মা পিতাৰ নাম: মিত্ৰলাল শৰ্মা ঘৰ নং : ১৪১ বয়স : 52 লিঙ্গ : পুৰুষ	CQG0553651 ফটো উপলব্ধ
864 নাম : লিলা দেৱী স্বামীৰ নাম: ভীম শৰ্মা ঘৰ নং : ১৪১ বয়স : 42 লিঙ্গ : মহিলা	CQG0553669 ফটো উপলব্ধ	S 865 নাম : অঞ্জু দেৱী পিতাৰ নাম: ৰেবন শৰ্মা ঘৰ নং : ১৪২ বয়স : ৪৬ লিঙ্গ : মহিলা	CQG6540267 ফটো উপলব্ধ	866 নাম : কিশোৰ শৰ্মা পিতাৰ নাম: ৰেবন শৰ্মা ঘৰ নং : ১৪২ বয়স : 36 লিঙ্গ : পুৰুষ	CQG6540278 ফটো উপলব্ধ
867 নাম : টেক বাহাদুৰ চেত্ৰী পিতাৰ নাম: লুক বাঃ চেত্ৰী ঘৰ নং : ১৪২গ বয়স : 36 লিঙ্গ : পুৰুষ	CQG6540289 ফটো উপলব্ধ	868 নাম : দিল কুমাৰী চুংগেল স্বামীৰ নাম: খৰ্গ চুংগেল ঘৰ নং : ১৫৩ বয়স : 43 লিঙ্গ : মহিলা	CQG6540336 ফটো উপলব্ধ	869 নাম : প্ৰমোদ ডুংগেল পিতাৰ নাম: যজ্ঞ প্ৰসাদ ডুংগেল ঘৰ নং : ১৫৩ বয়স : 42 লিঙ্গ : পুৰুষ	CQG0188854 ফটো উপলব্ধ
870 নাম : অৰণা দেৱী স্বামীৰ নাম: সঞ্জয় চুংগেল ঘৰ নং : 153/বি বয়স : 27 লিঙ্গ : মহিলা	CQG0275214 ফটো উপলব্ধ	871 নাম : ৰাজ কুমাৰ শৰ্মা পিতাৰ নাম: মিত্ৰলাল শৰ্মা ঘৰ নং : 154 বয়স : 42 লিঙ্গ : পুৰুষ	DAS0079574 ফটো উপলব্ধ	872 নাম : নৱৰাজ শৰ্মা পিতাৰ নাম: মিত্ৰলাল শৰ্মা. ঘৰ নং : ১৫৪ বয়স : 37 লিঙ্গ : পুৰুষ	CQG1920907 ফটো উপলব্ধ
873 নাম : চন্দন শৰ্মা পিতাৰ নাম: নৱৰাজ শৰ্মা ঘৰ নং : 154 বয়স : 19 লিঙ্গ : পুৰুষ	DAS0079582 ফটো উপলব্ধ	874 নাম : সূৰ্য্য শৰ্মা পিতাৰ নাম: জীৱনাথ শৰ্মা ঘৰ নং : 155 বয়স : 64 লিঙ্গ : পুৰুষ	CQG0274845 ফটো উপলব্ধ	875 নাম : ৰাধিকা দেৱী স্বামীৰ নাম: সূৰ্য্য শৰ্মা ঘৰ নং : 155 বয়স : 49 লিঙ্গ : মহিলা	CQG0275222 ফটো উপলব্ধ
876 নাম : অংকুৰ দুৱৰা পিতাৰ নাম: বাবুল দুৱাৰা ঘৰ নং : ১৫৫ বয়স : 22 লিঙ্গ : পুৰুষ	CQG1344415 ফটো উপলব্ধ	877 নাম : অনিতা খদাল স্বামীৰ নাম: উপেন খদাল ঘৰ নং : ১৫৬ বয়স : 34 লিঙ্গ : মহিলা	CQG0554055 ফটো উপলব্ধ	878 নাম : মঞ্জিত দাস পিতাৰ নাম: মশোন দাস ঘৰ নং : 158 বয়স : 51 লিঙ্গ : পুৰুষ	CQG0310540 ফটো উপলব্ধ
879 নাম : আদিত্য দাস পিতাৰ নাম: মনজিৎ দাস ঘৰ নং : 158 বয়স : 21 লিঙ্গ : পুৰুষ	CQG1976620 ফটো উপলব্ধ	880 নাম : কৃষ্ণমণি বৰা পিতাৰ নাম: খলেশ্বৰ বৰা ঘৰ নং : 16৪ বয়স : 26 লিঙ্গ : পুৰুষ	CQG0275032 ফটো উপলব্ধ	881 নাম : ভান পানতাতী স্বামীৰ নাম: দিপেন পানতাতী ঘৰ নং : ৩০০খ বয়স : 25 লিঙ্গ : মহিলা	CQG1153410 ফটো উপলব্ধ



882	CQG6537537	ফটো উপলব্ধ
নাম : মঞ্জু ছেত্ৰী পিতাৰ নাম : ভবেনসিং ছেত্ৰী ঘৰ নং : 467 বয়স : 44 লিঙ্গ : মহিলা		

883	CQG0275230	ফটো উপলব্ধ
নাম : অনিতা মাঝি স্বামীৰ নাম : বাজু মাঝি ঘৰ নং : 467 বয়স : 30 লিঙ্গ : মহিলা		

884	CQG1373869	ফটো উপলব্ধ
নাম : বাজু ছেত্ৰী পিতাৰ নাম : টেক বাহাদুৰ ছেত্ৰী ঘৰ নং : 8৬৭ ক বয়স : 53 লিঙ্গ : পুৰুষ		

885	CQG1373919	ফটো উপলব্ধ
নাম : চুনকা চৰকাৰ দাস স্বামীৰ নাম : অজিত দাস ঘৰ নং : 8৬৭ ক বয়স : 33 লিঙ্গ : মহিলা		

886	DAS0079558	ফটো উপলব্ধ
নাম : কুশল ছেত্ৰী পিতাৰ নাম : বাজু ছেত্ৰী ঘৰ নং : 467 ক বয়স : 20 লিঙ্গ : পুৰুষ		

887	DAS0074229	ফটো উপলব্ধ
নাম : শিল্পী দাস স্বামীৰ নাম : ভবেন দাস ঘৰ নং : 467 খ বয়স : 22 লিঙ্গ : মহিলা		

888	CQG1967181	ফটো উপলব্ধ
নাম : দিবীয়া তেৰনপী স্বামীৰ নাম : চৰজ নায়ক ঘৰ নং : 474 বয়স : 24 লিঙ্গ : মহিলা		

889	CQG1373778	ফটো উপলব্ধ
নাম : কৃষ্ণ পানীকা পিতাৰ নাম : সহদেৱ পানীকা ঘৰ নং : ৬৯৮ বয়স : 60 লিঙ্গ : পুৰুষ		

890	CQG6540314	ফটো উপলব্ধ
নাম : দুৰ্গা চুংগেল পিতাৰ নাম : তুলসী চুংগেল ঘৰ নং : ঘৰ/নং- 153/চি বয়স : 46 লিঙ্গ : পুৰুষ		

891	CQG6540325	ফটো উপলব্ধ
নাম : মিনা চুংগেল স্বামীৰ নাম : দুৰ্গা চুংগেল ঘৰ নং : ঘৰ/নং- 153/চি বয়স : 42 লিঙ্গ : মহিলা		



892	1	DAS0136135	ফটো উপলব্ধ	#1 893	2	DAS0136648	ফটো উপলব্ধ	894	1	DAS0137448	ফটো উপলব্ধ
<p>নাম : মুসাৰফ আলি পিতাৰ নাম : ইচৰাইল আলি ঘৰ নং : 95 বয়স : 19 লিঙ্গ : পুৰুষ</p>				<p>নাম : ৰোসন ছেত্ৰী পিতাৰ নাম : বীৰ বাহাদুৰ ছেত্ৰী ঘৰ নং : 18 বয়স : 20 লিঙ্গ : পুৰুষ</p>				<p>নাম : দেৱজিত মিলি পিতাৰ নাম : ৰাজীৱ মিলি ঘৰ নং : 83 বয়স : 18 লিঙ্গ : পুৰুষ</p>			
895	2	DAS0143420	ফটো উপলব্ধ	896	2	DAS0143578	ফটো উপলব্ধ	897	2	DAS0144014	ফটো উপলব্ধ
<p>নাম : নিলম গড় পিতাৰ নাম : মংলু গড় ঘৰ নং : 57(ক) বয়স : 19 লিঙ্গ : মহিলা</p>				<p>নাম : ইন্দ্ৰ কুমাৰ চুংগেল মাতৃৰ নাম : দিল কুমাৰী চুংগেল ঘৰ নং : 153 বয়স : 20 লিঙ্গ : পুৰুষ</p>				<p>নাম : কৃষ্ণ শৰ্মা পিতাৰ নাম : সূৰ্য্য শৰ্মা ঘৰ নং : 155 বয়স : 19 লিঙ্গ : পুৰুষ</p>			
898	1	DAS0143610	ফটো উপলব্ধ	899	2	DAS0143628	ফটো উপলব্ধ	900	1	DAS0143636	ফটো উপলব্ধ
<p>নাম : ৰেনকা প্ৰজা মাতৃৰ নাম : ক্ৰান্তিমনি প্ৰজা ঘৰ নং : 105 বয়স : 19 লিঙ্গ : মহিলা</p>				<p>নাম : আকাশ গৌড় পিতাৰ নাম : ৰঘা গৌড় ঘৰ নং : 60 বয়স : 18 লিঙ্গ : পুৰুষ</p>				<p>নাম : নন্দিনী মিশ্ৰ পিতাৰ নাম : ৰাজনীশ্ব মিশ্ৰ ঘৰ নং : 106 বয়স : 18 লিঙ্গ : মহিলা</p>			
901	2	DAS0143693	ফটো উপলব্ধ	902	2	DAS0143685	ফটো উপলব্ধ	903	2	DAS0143651	ফটো উপলব্ধ
<p>নাম : তিলক ছেত্ৰী পিতাৰ নাম : ৰাজেন ছেত্ৰী ঘৰ নং : 15 বয়স : 18 লিঙ্গ : পুৰুষ</p>				<p>নাম : অক্ষয়জ্যোতি হাজৰিকা পিতাৰ নাম : নন্দ হাজৰিকা ঘৰ নং : 76 বয়স : 20 লিঙ্গ : পুৰুষ</p>				<p>নাম : পাহি হাজৰিকা পিতাৰ নাম : ভূপেন হাজৰিকা ঘৰ নং : 62 বয়স : 19 লিঙ্গ : মহিলা</p>			
904	1	DAS0143677	ফটো উপলব্ধ	905	1	DAS0143669	ফটো উপলব্ধ	906	2	DAS0144097	ফটো উপলব্ধ
<p>নাম : শান্তী প্ৰজা মাতৃৰ নাম : চুমি হাজৰিকা ঘৰ নং : 68 বয়স : 19 লিঙ্গ : মহিলা</p>				<p>নাম : উজ্জ্বলা বৰা মাতৃৰ নাম : জয়ন্তী বৰা ঘৰ নং : 74 বয়স : 23 লিঙ্গ : মহিলা</p>				<p>নাম : অংশু চাহু পিতাৰ নাম : সন্তোষ কুমাৰ চাহু ঘৰ নং : 23 বয়স : 18 লিঙ্গ : পুৰুষ</p>			
907	2	DAS0144287	ফটো উপলব্ধ	908	1	DAS0149484	ফটো উপলব্ধ	909	1	DAS0149492	ফটো উপলব্ধ
<p>নাম : কৃষ্ণ বৰা পিতাৰ নাম : থুলেশ্বৰ বৰা ঘৰ নং : 68 বয়স : 19 লিঙ্গ : মহিলা</p>				<p>নাম : ৰিচেন মিৰি পিতাৰ নাম : বুবুল মিৰি ঘৰ নং : 126 বয়স : 21 লিঙ্গ : পুৰুষ</p>				<p>নাম : পৰনিতা মিৰি স্বামীৰ নাম : বুবুল মিৰি ঘৰ নং : 126 বয়স : 26 লিঙ্গ : মহিলা</p>			
910	1	DAS0159491	ফটো উপলব্ধ	911	2	CQG0376368	ফটো উপলব্ধ				
<p>নাম : অনিমা তাতী স্বামীৰ নাম : অজয় ঘাটোৱাল ঘৰ নং : 85 বয়স : 34 লিঙ্গ : মহিলা</p>				<p>নাম : ৰশ্মি নেৱাৰ পিতাৰ নাম : তেজ নেৱাৰ ঘৰ নং : 57 বয়স : 26 লিঙ্গ : পুৰুষ</p>							



## ভোটাৰৰ সাৰাংশ

## A) ভোটাৰৰ সংখ্যা

	তালিকাৰ প্ৰকাৰ	তালিকাৰ চিনাক্তকৰণ	ভোটাৰৰ সংখ্যা							
			পুৰুষ	মহিলা	৩য় লিঙ্গ	মুঠ				
I	মূল তালিকা	মূল তালিকা	বিশেষ সংশোধন, 2026 চনৰ পূৰ্বৰ 2025 চনৰ মূল তালিকাৰ লগত থকা সংযোজন সমূহ একত্ৰিতকৰণ কৰা তালিকা।				431	460	0	891
II	যোগ তালিকা	পৰিপূৰক 1	বিশেষ সংক্ষিপ্ত সংশোধন, 2026				11	9	0	20
		পৰিপূৰক 2	অনবিচ্ছিন্ন সংশোধন 2026				0	0	0	0
			মুঠ				11	9	0	20
III	বিয়োজন তালিকা	পৰিপূৰক 1	বিশেষ সংক্ষিপ্ত সংশোধন, 2026				20	25	0	45
		পৰিপূৰক 2	অনবিচ্ছিন্ন সংশোধন 2026				0	0	0	0
			মুঠ				20	25	0	45
IV	লিংগ ক্ষেত্ৰত পৰিবৰ্তনৰ বাবে পাৰ্থক্য						0	0	0	0
এই সংশোধনৰ পিছত ভোটাৰ তালিকাত ভোটাৰৰ মুঠ সংখ্যা (I+II-III+IV)			422	444	0	866				

## B) শুধৰনীৰ সংখ্যা

তালিকাৰ প্ৰকাৰ	তালিকাৰ চিনাক্তকৰণ	শুধৰনীৰ সংখ্যা
পৰিপূৰক 1	বিশেষ সংক্ষিপ্ত সংশোধন, 2026	22
পৰিপূৰক 2	অনবিচ্ছিন্ন সংশোধন 2026	1
	মুঠ	23

নিৰ্বাচক পঞ্জীয়ন বিষয়াৰ স্বাক্ষৰ

E-মূত, S-স্থানান্তৰিত/ বাসস্থান পৰিবৰ্তন, R-প্ৰতিলিপি, M-নিখোজ, Q-অযোগ্য